cum publici un anunt?

Online
Anunţul tău într-un minut
Apariţie la www.anuntul.ro
şi în următoarea ediţie a ziarului
Tarif 7 lei / anunt (TVA inclus)
Orar Non-stop

SMS 1219
Anunţul tău într-un minut
Apariţie la www.anuntul.ro
şi în următoarea ediţie a ziarului
Vodafone/Telekom
Orange (via MobilPay.ro)
Tarif 3 €/sms + TVA - Orar Non-stop
• serviciul necesită acces la internet

SMS 1218
Transmiteţi prin SMS textul anunţului integral şi acesta va apărea pe www.anuntul.ro în maxim 1 zi lucrătoare şi în 2 ediţii a ziarului
Vodafone/Telekom
Tarif 3 €/sms + TVA, pentru 2 apariţii
Orar Non-stop

La sediile redactiei
- Bd. Magheru nr. 34-38
- Bd. Carol I nr. 35
- Şos. Colentina nr. 2D
Orar L-V: 8-20; S: 9-14
- Vezi lista completă în pag. 2 >>

apare luni, miercuri, vineri | 18.845 anunţuri | www.anuntul.ro

ANUL XXXVI Nr. 40 (3389) | 6 aprilie - 7 aprilie 2016 | 1 leu

Constituţia României: Cenzura de orice fel este interzisă

ANUNTUL TELEFONIC
GAZETA AFACERILOR RAPIDE®

Evoluţia preţurilor IMOBILIARE

În fiecare ediţie de vineri

EXECUTĂM Carduri de stres
2,5 Lei/buc.

Comenzi la:
☎ 021.311.10.96
www.promo24.ro

1 Construcţii, amenajări

PRESTĂRI SERVICII

1. **ACCESORII** interioare, echipa serioasa executam case la rosu, preturi mici, exemplu 100m patrati cu mansarda si scara int, si tabla invelita 6.000 €, finisaje interioare, seriozitate, calitate, rapiditate, ☎0724.261.804/ 0766.846.197

2. **ACCESORII** interioare, zugraveli, faianta, gresie, rigips, montaj usi, parchet laminat, instalatii sanitara si electrica.Lucrari mici, gars 5.500 L, ap. 2 cam 6.500 L, seriozitate, referinte, ap. 3 cam 7.500 L, izolatii, transp moloz, tapet, sapa, ☎0724.261.804/ 0766.846.197

★★★★★★★★★★★★★★★★★★★

3. **ACOPERIS TABLA TIP LINDAB MANSARDARI, DULGHERIE, PLACARI POLISTIREN, TIGLA CERAMICA, ORICE REPARATII SISTEME PLUVIALE, REDUCERE 10%; ☎0741.462.335/ 0733.593.562**

★★★★★★★★★★★★★★★★★★★

4. **ACOPERIS** cu tabla lindab, zincata, montare, reparatii si vopsitorii, tabla, jgheaburi, burlane, parazapezi, confectionat si montat tubulatura ghena, protectii atic, pervazuri geam, zugraveli scari de bloc; ☎0744.372.095 www.ghidul.ro/construct-alpin

5. **ACOPERIS** tamplarie PVC Rehau, Salamander- Germania, Aluplast si Ramplast de la 30 euro/mp. Rulouri exterioare din aluminiu de la 38 euro/mp, tamplarie aluminiu- usi glisante 80- 100 euro/mp, jaluzele verticale de la 6 euro/mp, jaluzele orizontale de la 15 euro/mp, rolete interior 15 euro/mp, plase insecte 10 euro/ bucata, glafuri interioare/ exterioare, 10 euro/m. Azi masuram, maine montam. Cautam colaboratori in constructii, imobiliare, arhitectura; ☎0766.332.447/ 0724.678.252/ 021.434.42.80 office@designperfect.ro; perfect.design4u@yahoo.com www.designperfect.ro

6. **ACOPERIS tigla metalica tip Lindab, jgheaburi si burlane si orice fel de reparatie acoperis. Executam si lucrari de construire acoperisuri parte, dulgherie; ☎0731.114.448**

7. **ACOPERIS, reparatii sau de inlocuit, dulgherie, jgheaburi si vopsit acoperis, ofer seriozitate cu firma autorizata, Vali agent; ☎0734.933.866**

8. **ACOPERISUR** [illegible] **tigla metalica, executam si du[illegible] dari, ofer de[illegible] consultanta, rugam s[illegible] ☎07[illegible]**

9. **ACOPERISI** [illegible] ica, montaj ta[illegible] burlane, tigla c[illegible] orice mici repar[illegible] %; [illegible]

10. **ACOPERI**[illegible] zincata, jghea[illegible] repara[illegible] vasile [illegible]

11. **ACOP**[illegible] **tigla n[illegible] reparatii [illegible] metalica [illegible] 25 % re[illegible]**

12. **ACO**[illegible] vara, finis[illegible] cutam si[illegible]

13. **A**[illegible] **tigla[illegible] dulghe[illegible] preturi fara con[illegible] ☎0725.391.990**

8. **ACOPERISURI** particular, echipa constructii case- vile, zidarii, tencuieli, sape, zugraveli, faianta, instalatii sanitare, rigips, polistiren, decorativa, garduri; ☎0767.782.653

15. **ACOPERISURI** repar de toate felurile, vopsitorii. Relatii la: ☎0746.969.660

[illegible] **tabla Lindab,** ceramica, orice [illegible]ctura, garantie [illegible].159

[illegible] **tabla zin[illegible]ccesoriile, [illegible]tereala, [illegible]i reparatii. [illegible]tajos; [illegible]1.001**

[illegible] **tigla ceramica, [illegible]aburi, reducere [illegible]4.716.882**

[illegible] gla metalica cerami[illegible]ori jgheaburi, bulane, [illegible]e, reparatii urgente, [illegible]; ☎0731.413.104

[illegible]**URI tigla met[illegible]indab Suedia, [illegible]e tip de tabla, [illegible]ica, tabla zinca[illegible]ri, burlane, alte [illegible]lacari polisitren, [illegible] reparatii; [illegible]0.[illegible]11.432.069/ 0728.815.406**

9. **ACOPERISURI tigla metalica, reparatii urgente si in provincie; ☎0753.709.391**

10. **ACOPERISURI cu tigla metalica, executam si dulgherie si mansardari, ofer deplasare gratuita si consultanta, firma autorizata, rugam seriozitate, Vali ☎0734.933.866**

11. **ACOPERISURI** de calitate, tigla metalica, montaj tabla zincata, jgheaburi burlane, tigla ceramica, opritori de zapada, orice mici reparatii de urgenta, reducere 15 %; ☎0721.116.494

12. **ACOPERISURI** din orice tabla Lindab zincata, jgheaburi, burlane, dulgherie, orice reparatie, colaboram cu Bilka; ☎0786.940.810 vasile.dascalu92@yahoo.com

13. **ACOPERISURI firma executa tigla metalica, tabla zincata, reparatii acoperisuri, vanzare tigla metalica tot sistemul cel mai ieftin 25 % reducere; ☎0769.462.233**

14. **ACOPERISURI** mansarde casute de vara, finisaje interioare si exterioare, executam si mici reparatii, se executa cu seriozitate; ☎0799.417.888

15. **ACOPERISURI orice tip, tigla metalica si accesorii, dulgherie, mici reperatii, preturi fara concurenta; ☎0725.391.990**

16. **ACOPERISURI** repar de toate felurile, vopsitorii. Relatii la: ☎0746.969.660

17. **ACOPERISURI** tabla Lindab, mansardari, dulgherie, tigla ceramica, orice reparatii, sisteme pluviale, factura, garantie 25%; ☎0727.697.159

18. **ACOPERISURI tabla zincata si toate accesoriile, mansardari, astereala, sarpante si mici reparatii. Pret avantajos; ☎0766.011.001**

19. **ACOPERISURI tigla ceramica, tabla zincata, jgheaburi, reducere 40%; ☎0724.716.882**

20. **ACOPERISURI** tigla metalica ceramica, zincata si accesorii jgheaburi, bulane, ghene bloc, dulgherie, reparatii urgente, lucram weekend; ☎0731.413.104

21. **ACOPERISURI tigla metalica tip Lindab Suedia, montaj orice tip de tabla, tigla ceramica, tabla zincata, jgheaburi, burlane, alte accesorii, placari polisitren, mici reparatii; ☎0741.432.069/ 0728.815.406**

22. **ACOPERISURI tigla metalica, reparatii, tabla zincata, dulgherie, montam jgheaburi; ☎0722.722.743**

23. **ACOPERISURI tigla metalica, tabla lindab, orice tip tabla, jgheaburi, burlane, mansardari, reparatii de urgenta, reducere 20%; ☎0724.809.703**

VREI UN JOB CU VENITURI DE PESTE 5.000 LEI PE LUNĂ?
JOB STABIL şi BINE PLĂTIT
pentru DOAMNE şi DOMNIŞOARE peste 18 ani
OFERIM O TABLETĂ LA ANGAJARE
600$ BONUS la ANGAJARE, VENITURI COLOSALE
POSIBILITATE CREDIT NEVOI PERSONALE, CASĂ ŞI MAŞINĂ
Servicii gratuite de înfrumuseţare
Abonamente medicale la cea mai bună clinică privată din România
Sună ACUM la 0764.136.865 sau dă-ne un beep şi te sunăm noi!
NUDITATEA INTERZISĂ

HANU' LUI MANUC RESTAURANT®
Vrei să trăieşti perioada de glorie a celei mai renumite locaţii din Bucureşti? Restaurantul Hanu' lui Manuc s-a redeschis sub un nou concept!
Căutăm personal pentru următoarele posturi:
- OSPĂTAR
- PICOL
- BARMAN
- HOSTESS
- BUCĂTAR
- MENAJERĂ
- AJUTOR DE BUCĂTAR

Îţi oferim:
- oportunitatea de a lucra într-o companie lider de piaţă şi într-un mediu de lucru plăcut;
- pachet de beneficii motivant;
- program flexibil.

Dacă vrei să faci parte din echipa noastră, trimite CV-ul tău la adresa: office@hanumanuc.ro sau informaţii la telefon: 0730.188.647

APARTAMENTE DE VANZARE
0722.166.933 0723.013.946
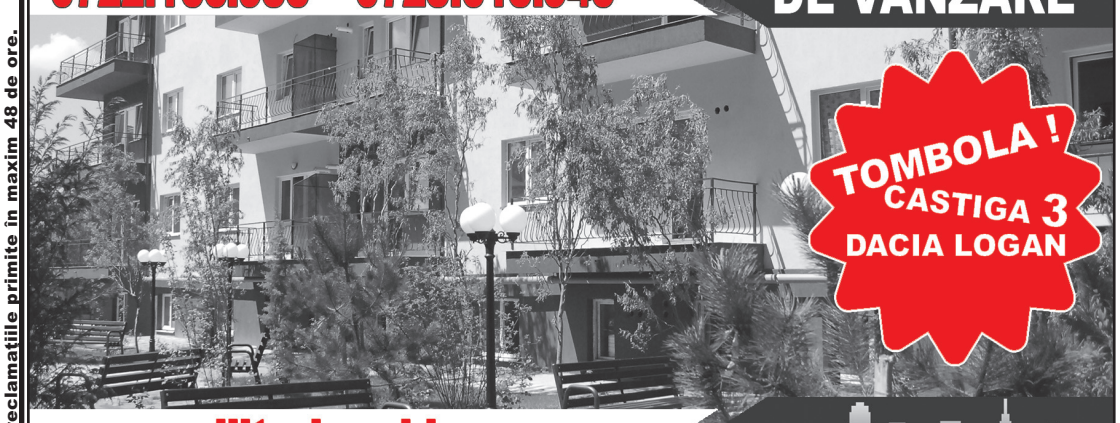
TOMBOLA ! CASTIGA 3 DACIA LOGAN
www.militari-residence.ro
MILITARI RESIDENCE
Început de viaţă nouă

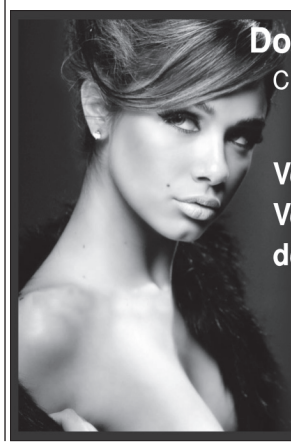
Doamne şi domnişoare peste 18 ani !
Cu sau fără experienţă, aspectul fizic nu contează !
Ce ne deosebeşte de alţii ?
Venituri reale minime de 2000 $
Venituri declarate la stat şi posibilitatea de a face credite
Faci ce vrei tu !!!
Bonus de recrutare 750 $
0736.752.963/ 0757.367.200

Sunt luate în considerare numai reclamaţiile primite în maxim 48 de ore.

SUMAR vezi pag. 2

Prestări Servicii..... 1
Casa şi familia..... 7
Electronice..... 7
Locuri de muncă..... 7
Imobiliare vânzări..... 23
Imobiliare închirieri..... 39
Auto, moto, velo..... 48
Matrimoniale..... ÎN LUCRU (detalii în pag. 5)
Afaceri, diverse..... 48
Anunţuri Ultima Oră..... 50, 51, 52

3.000 OFERTE DE MUNCĂ în pag. 7-23

SUMAR

PRESTĂRI SERVICII

1. Construcţii, amenajări 1
2. Reparaţii, service 3
3. Transport, mutări 3
4. Acte firmă, avocaţi, contabili 3
5. Cursuri, meditaţii, traduceri 4
6. Servicii diverse 4

CASA ŞI FAMILIA

7. Animale 7
8. Articole pentru COPII 7
9. Electrocasnice, materiale de construcţii 7
10. Îmbrăcăminte, cosmetice, accesorii 7
11. Mobilă, decoraţiuni interioare 7
12. Diverse, vânzări, cumpărări 7

ELECTRONICE

13. Computere, laptopuri, accesorii 7
14. Telefoane, tablete, accesorii 7
15. Aparate foto, camere video 7
16. Diverse 7

LOCURI DE MUNCĂ

17. Oferte full time 7
18. Oferte part time 20
19. Joburi în străinătate 21
20. Joburi videochat, masaj, adult 22
21. Cereri locuri de muncă 23

IMOBILIARE VÂNZĂRI

22. Garsoniere 23
23. Apartamente 2 camere 25
24. Apartamente 3 camere 30
25. Apartamente 4+ camere 34
26. Case, vile 34
27. Spaţii comerciale, industriale 37
28. Terenuri 37
29. Spaţii şi imobile diverse 38
30. Cumpărări, schimburi 39

IMOBILIARE ÎNCHIRIERI

31. Garsoniere 39
32. Apartamente 2 camere 41
33. Apartamente 3 camere 44
34. Apartamente 4+ camere 45
35. Case, vile 45
36. Spaţii comerciale, birouri 45
37. Regim hotelier, case vacanţă 47
38. Imobile diverse, camere cu chirie 47
39. CERERI închirieri 47

AUTO, MOTO, VELO

40. Autoturisme 48
41. Motociclete, scutere, atv-uri 48
42. Camioane, autoutilitare 48
43. Utilaje agricole 48
44. Biciclete 48
45. Piese, accesorii 48
46. Diverse vehicule 48
47. Cumpărări 48

MATRIMONIALE

48. EA caută partener 49
49. EL caută parteneră 49
50. Saloane masaj, servicii masaj 50
51. Prietenii, căsătorii 51
52. Matrimoniale diverse 52
Detalii în pagina 5

ÎN LUCRU

AFACERI, DIVERSE

53. Vânzări, cumpărări, asocieri 48
54. Echipamente, utilaje, scule 48
55. Citaţii, licitaţii, notificări 49
56. Pierderi 49
57. Diverse 49

ANUNŢURI ULTIMA ORĂ 50, 51, 52

Sediile redacţiei (L-V 8-20; S 9-14)
- Bd. CAROL I nr. 35 - Tel/Fax: 021.311.16.67
- Bd. MAGHERU nr. 34-38 - Tel/Fax: 021.318.52.95
- Şos. COLENTINA nr. 2D - Tel/Fax: 021.242.13.86
- Str. Gh. Doja nr. 109, Ploieşti - Tel/Fax: 0244.521.033

Anunţuri în 24 de ORE

La sediile redacţiei şi la ag. de publicitate
MARŢI până la ora 16 pt. ed. de Miercuri
JOI până la ora 16, pt. ed. de Vineri
SÂMBĂTĂ până la ora 14, pt. ediţia de Luni

în 15 minute la www.anuntul.ro

Tarife anunţuri (15 cuvinte)
- standard = 5 Lei
- literă îngroşată = 7 Lei
- fond negru = 10 Lei
- litere uriaşe = 15 Lei
- litere uriaşe pe fond negru = 17 Lei
- specială în chenar = 20 Lei

La 4 apariţii plătite a 5-a gratuită !

Tarife reclamă (macheta şi TVA incluse)
- Pag. POLICROMIE: 1/4 pag = 1.600 Lei; 1/2 pag = 2.250 Lei; 1/1 pag = 3.500 Lei
- Pag. interior ALB/NEGRU: 3 Lei/cmp
- Pag. interior CULOARE: 4 Lei/cmp
- Ultima pag. CULOARE: 4,5 Lei/cmp
- Prima pag. CULOARE: 13 Lei/cmp

prin SMS 1219
Anunţul apare într-un minut la www.anuntul.ro şi în următoarea ediţie a ziarului
anunţ + 10 FOTO = 3 €/sms + TVA
Orar Non-stop
(valabil în toate reţelele)

prin plata Online
Anunţurile apar într-un minut la www.anuntul.ro şi în următoarea ediţie a ziarului
anunţ + 10 FOTO = 7 lei (TVA inclus)
Orar Non-stop

SMS 1218 (Vodafone/ Telekom)
Transmiteţi prin SMS textul anunţului integral şi acesta va apărea pe www.anuntul.ro în maxim 1 zi lucrătoare şi în 2 ediţii a ziarului
- pentru 2 apariţii (3 €/sms + TVA)
Orar Non-stop

PRESTĂRI SERVICII

1 Construcţii, amenajări

PRESTĂRI SERVICII

24. **ACOPERISURI, executam tigla metalica lindab, jgheaburi, burlane, ghene de gunoi bloc, mici reparatii, factura, garantie, constatare gratuita; ☎0767.404.128**

25. **ACOPERISURI, orice reparatii, montam orice tip tigle metalice, mansarde, transport gratuit; ☎0727.660.283**

26. **ACOPERISURI,** orice tip, tigla metalica, zincata, ceramica, accesorii, opritor zapada, burlane, aticuri bloc, izolatii carton, reparatii urgente. Lucram si in weekend; ☎0730.927.098

27. **ACOPERISURI,** orice tip, tigla metalica, zincata, jgheaburi, burlane, izolatii carton, poliester, reparatii urgente. Lucram si in weekend; ☎0728.385.892

28. **ACOPERISURI, sarpanta, lemn, mansardari, tabla zincata, reparatii acoperisuri, deplasari oriunde, reducere 15%; ☎0741.457.640**

29. **ACOPERISURI, tabla Lindab, dulgherie, mansarde captusite, jghaburi, burlane, opritor de zapada, alte mici reparatii; ☎0765.749.735**

30. **ACOPERISURI, tigla metalica, tabla faltuita, dulgherie, lemn, jgheaburi, burlane, orice reparatie, consultanta gratuita, debarasari oriunde, discount 15%; ☎0728.462.738**

31. **ACOPERISURI, tigla metalilca de calitate. Montaj orice tip de tabla, tigla ceramica, jgheaburi, burlane si alte accesorii, dulgherie, hidroizolatii, orice reparatii, de urgenta; ☎0721.897.813**

32. **ACOPERISURI. Montam orice tip de tabla, lindab, tigla ceramica, mansardari, dulgherie. Lucram si cu materialele clientului. Reparatii mici-mari, de urgenta; ☎0728.664.733**

33. **AER conditionat, igienizari, montaj, reamplasari freon, reparatii frigidere, congelatoare, vitrine, camere frigorifice, comerciale, ieftin, garantie; ☎0746.564.640**

34. **ALPINISM** execut dezapeziri, placari polistiren, reparatii fatade, montare, reparatii si vopsitorii, tabla, jgheaburi, burlane, hidroizolatii, zugraveli scari de bloc, instalatii sanitare; ☎0744.372.095 www.ghidul.ro/construct-alpin

35. **ALPINISM** utilitar, placari polistiren, rosturi dilatatie, instalatii sanitare, interioare, gresie, faianta, parchet, instalatie electrica; ☎0740.763.819 contact@instalalpin.ro

36. **ALPINISTI** profesionisti, placari polistiren, decopertari, spalam geamuri, punem reclame publicitare fatade si cladiri, rugam maxima seriozitate; ☎0720.566.946/ 0766.893.798

37. **ALPINISTI** utilitari cu o vasta experienta in domeniu executam orice lucru la inaltime, toaletari arbori, placari, spalat geamuri, montat reclame, placari cu poliester, etc, ☎0751.580.453 oanna.bubble@yahoo.com

38. **ALUMINIU** pereti cortina si tamplarie PVC; ☎0729.061.116/ 0764.070.272

39. **ALUMINIU** si PVC tamplarie, preturi incepand de la 30 €, reduceri pensionari; ☎0729.061.116/ 0764.070.272

40. **ALUMINIU,** - tamplarie PVC Rehau, Salamander - Germania, Aluplast si Ramplast de la 30 €/mp. Rulouri exterioare din aluminiu de la 38 €/mp, tamplarie aluminiu - usi glisante 80-100 €/mp, jaluzele verticale de la 6 €/mp, jaluzele orizontale de la 15 €/mp, rolete interior 15 €/mp, plase insecte 10 €/bucata, glafuri interioare/exterioare 10 €/m. Azi masuram, maine montam. Cautam colaboratori in constructii, imobiliare, arhitectura; ☎0766.332.447/ 0724.678.252/ 021.434.42.80 office@designperfect.ro/ perfect.design4u@yahoo.com

41. **AMENAJAM** accesibil apartamente, glet, lavabila, rigips, tapet, faianta, tavane false, parchet, instalatii sanitare; ☎0721.165.459/ 021.629.25.21

42. **AMENAJAM** accesibil apartamente, preturi reale, gresie-faianta 15 L, parchet 8 L, glet 6 L, lavabil 4, tapet 8 L, polistiren, sapa; ☎0760.835.542

43. **AMENAJAM** case, apartamente, zugraveli, faianta, gresie, rigips, tapet, parchet, electrice, sanitare, fatade, transport moloz; ☎0748.798.472

44. **AMENAJAM** si zugravim, glet, rigips, gresie, faianta, vinarom, instalatii sanitare si electrice, montat usi; ☎0762.728.608

45. **AMENAJARI** accesibil. Firma constructii executam rigips, zugraveli, faianta, gresie, parchet, izolatii polistiren, marmura, granit, decorativa. Transportul materialelor, evacuarea moluzului si consultanta sunt gratuite. ☎0764.706.335

46. **AMENAJARI** apartamente preturi mici - zugrav, faiantar, parchet, instalatii sanitare - transport materiale, moloz+curatenie - gratuit, seriozitate; ☎0723.073.776

47. **AMENAJARI** apartamente, case, faianta, gresie 18 L, zugraveli, gleturi, glafuri, parchet, tapet, dusumea, placari, rigips, sapa; ☎0729.971.647

48. **AMENAJARI** apartamente, case, zugraveli, tencuieli, zidarii, gresie, faianta, parchet laminat, glet, vinarom, instalatii sanitare, rog seriozitate; ☎0720.489.458/ 0764.154.065

49. **AMENAJARI** apartamente, gleturi, tencuiala, zugraveala, polistiren, zidarie, faianta, glafuri, lavabila, gresie, decopertari; ☎0737.709.481/ 0768.470.903

50. **AMENAJARI** de calitate, renovari, experienta occidentala. Se accepta plata: teren, casa demolabila, auto; ☎0756.581.720

51. **AMENAJARI** de calitate, zugraveli, tapet, glet, gresie, faianta, parchet, polistiren, decorativa, glafuri, negociabil. Particular; ☎0723.654.339

52. **AMENAJARI** faianta, gresie, tencuieli, sapa, rigips, tinci, glet, lavabil, curatat, polistiren, case la rosu 30 € in tara si afara; ☎0736.114.263

53. **AMENAJARI** interioare echipa profesionista executa zugraveli, g, f, gleturi, rigips, sape, tencuieli, parchet etc. Instalatii sanitare si electrice la cele mai inalte standarde, antialcool, curatenie, cu sau fara materiale ☎0723.492.033 floscarlat@yahoo.com

54. **AMENAJARI** interioare si exterioare, zidarii tencuieli, sape, polistiren, decorative, rigips, gresie, faianta, parchet, zugraveli; ☎0728.962.909

55. **AMENAJARI** interioare si exterioare, zugraveli, placari polistiren, gresie, faianta, izolatii terase, la preturi minime. Reduceri pensionari; ☎0723.748.480/ 0765.123.121

56. **AMENAJARI** interioare, faianta, gresie 15 L, lavabil 4 L, glet 6 L, instalatii sanitare, tencuieli. Particular; ☎0799.618.417

57. **AMENAJARI** interioare, gresie, faianta, parchet, zugraveli, tapet, rigips, glet, montaj usi, emailari cazi etc; ☎0761.436.960

58. **AMENAJARI** interioare, instalatii sanitare-termice, parchet, tencuieli, zugraveli, zidarie pentru case, apartamente si vile; ☎0786.105.625

59. **AMENAJARI, executam orice tip de acoperisuri, materiale proprii sau ale clientului, mansarde, sisteme pluviale, orice tip de accesorii si reparatii mici, Florin; ☎0740.761.544**

60. **AMENAJARI,** renovari profesionale pentru apartamente, spatii comerciale si case, la cele mai bune preturi din Romania cu cea mai buna calitate a lucrarilor. Amenajam apartamentul sau casa d-voastra la cele mai inalte standarde, cu echipe de muncitori calificati, avand o bogata experienta in domeniu. Folosim cele mai noi si performante tehnologii in constructii. Lucrarile se pot executa cu materialele incluse in pret sau doar manopera. La cerere, se asigura consultare si proiecte design; ☎0735.390.490/ 0735.100.666 contact@construimcaselacheie.ro www.renovari-constructii-case.ro

61. **AMENAJARI.** Gresie, faianta, glet, electrice, sanitare, exterioare polistiren, dulgherie; ☎0766.017.604

62. **AMENAJEZ** apartamente, zugraveli, glet, faianta, gresie, rigips, instalatii electrice - sanitare etc; ☎0768.595.375

63. **APOMETRE** calorifere, montaj, sigilari, reparatii, instalatii sanitare in cupru, polipropilena, autorizat, garantie; ☎021.332.39.36/ 0722.141.866

64. **ARHITECTURA** autorizatii de constructie, certificate urbanism, avize, proiecte, orice aprobari, extinderi, modificari, recompartimentari, etajari case, hale, PUDuri, PUZuri, scoateri din circuitul agricol, cadastre, orice zona; ☎0721.695.945/ 0766.722.367 drafimar@yahoo.com

65. **ATELIERUL** confectii metalice executa garduri, porti, grilaje, copertine, foisoare lemn, instalatii sanitare termice; ☎0757.739.488/ 0766.371.216

66. **BRANSAMENTE** apa, canalizari, depus acte ApaNova, receptie inlocuiri bransamente, canalizari, separari, bransamente; ☎021.434.32.76/ 0760.727.231/ 0720.506.819

67. **BRANSAMENTE** de apa si canalizari, acte ApaNova; ☎0763.802.109/ 0721.609.856

68. **CADASTRU,** intabulare, apartamente (230 lei), terenuri, constructii noi, dezlipiri, actualizari, energetic, extrase, urgente; ☎0722.278.432/ 0763.926.456

69. **CASE** de lemn, experienta si profesionalism, manoperefundatie 20-30 €/mp, struct.25 €/mp, acoperis 10 €/mp,modificari si reparatii acoperis, mansardari, scari int-ext, foisoare, compartimentari rigips, garduri, porti. calitate, ☎0722.939.565 alerym1@gmail.com

70. **CASE** la rosu sau la cheie, material + manopera sau numai manopera, variante regie proprie sau pe firma, preturi corecte in functie de proiect, Bucuresti si in tara; ☎0786.290.639/ 0732.945.313 durablemansion@gmail.com constructii.durablemansion.com

71. **CASE** semifinisate de lemn executam la comanda: 3 camere, baie, bucatarie si hol, geamuri termopan si invelitoare tabla tip Lindab. Executie 10 zile. Fundatie neinclusa in pret. Pret la cheie 23.000 €, **8.999 €/bucata;** ☎0763.444.155 casagreen.rose@gmail.com

72. **CAUTAM** colaboratori pentru montaje tamplarie pvc si aluminiu, plata la metru patrat, montaje in Bucuresti si provincie; ☎0732.348.776

73. **CERTIFICATE** energetice pentru cladiri si apartamente, audit energetic pentru cladiri si instalatii, preturi avantajoase incepand cu **90 L;** ☎0721.863.792 consultana_invest@yahoo.com

74. **CONFECTII** metalice, grilaje geam, garduri, porti, balcoane, garaje, jardiniere, structuri metalice; ☎0724.728.304

75. **CONSTRUCTII** case "la rosu" sau "la cheie" din caramida Porotherm sau din lemn, la cele mai bune preturi din Romania. Constructii case, amenajari, avem servicii de cea mai buna calitate, la un pret mic. Folosim cele mai noi tehnologii in domeniul constructiilor: echipe de muncitori calificati cu o bogata experienta in domeniu pentru a construi casa dvs. la cel mai inalt standard si in cel mai scurt timp; ☎0735.390.490/ 0735.100.666 contact@construimcaselacheie.ro www.construimcaselacheie.ro

76. **CONSTRUCTII** case la rosu, consolidari, tencuieli, placat polistiren, finisaje, restaurari; ☎0761.318.175

77. **CONSTRUCTII** de case, cladiri "la rosu" (popi metalici, schela metalica, cofraje profil) din caramida Porotherm sau din lemn tratat si "la cheie" (sape mecanizate tencuieli mecanizate) la cele mai bune preturi din Romania, cu o calitate ireprosabila a executiilor, folosim cele mai noi si performante tehnologii din domeniul constructiilor cu echipe de muncitori calificati avand o mare experienta in constructia de case "la rosu" si "la cheie". Construim corect, la cel mai inalt standard, cu utilaje si scule profesionale, la un pret mic, cu un timp scurt de executie; ☎0735.390.490/ 0735.100.666 contact@construimcaselacheie.ro www.construimcaselarosu.ro

78. **CONSTRUCTII** gars metalic, manuale si electrice; ☎0729.061.116/ 0764.070.272

79. **CONSTRUCTII** metalice, hale, depozite, magazine, proiect gratuit; ☎0729.061.116/ 0764.070.272

80. **CONSTRUIM** case, vile, la rosu - 120 €/mp materiale + manopera si la cheie 270 €/mp sau manopera 30 €/mp. Oferim garantie si seriozitate. Nu percepem avans; ☎0773.931.716 florin8585@yahoo.com

81. **ECHIPA** 10-20 muncitori executam sisteme termoizolante, case la rosu, sau la gata, finisaje interioare-exterioare; ☎0799.140.066

82. **ECHIPA** profesionista de meseriasi executam orice tip de lucrari in constructii, amenajari, rugam maxima seriozitate; ☎0720.566.946/ 0764.323.153

83. **ELECTRICIAN** accesibil autorizat efectuez lucrari: tablouri electrice, sigurante prize, iluminat electric, inlocuit fire electrice la case, vile, apartamente 380/220/24 volti, impamantari diverse, modificari oricand, Adrian; ☎0720.137.382

84. **ELECTRICIAN** autorizat execut, repar instalatii electrice case, vile, apartamente, inlocuim tablouri, fara concurenta; ☎0766.642.039

85. **ELECTRICIAN** execut instalatii electrice tablouri 220- 380V aplice prize, case, vile, apartamente, convenabil; ☎0724.129.669

86. **ELECTRICIAN,** A-2, montez prize 220 - 380 V, tablou sigurante, aplice neon, lustre, transformator 24 V, interventii rapide; ☎0724.728.304

87. **EXECUT** ap., zugraveli, faianta, gresie, parchet etc., rog seriozitate, particular; ☎0769.156.924

88. **EXECUT** dulgherie, saciac, sarpante, acoperisuri; ☎0724.700.699

89. **EXECUT lucrari de constructii: tencuieli, gelt, vinarom, termosistem, faianta, parchet. Profesionalism, rapiditate; ☎0728.032.161**

90. **EXECUT:** gresie, faianta, rigips, parchet laminat, zugraveli, glet, profesionist, seriozitate maxima; ☎0737.256.191/ 0731.322.896

91. **EXECUTAM** case la rosu, **20 €/mp;** ☎0732.841.671

92. **EXECUTAM** lucrari din fier forjat, porti, grilaje, balustrade, mobilier gradina, usi garaj, etc; ☎0722.738.181

93. **EXECUTAM** zugraveli, gresie, faianta, glet, tencuieli, placat polistiren; ☎0721.499.630

94. **FIRMA** amenajari SC Namour Mc SRL-D, executa lucrari de amenajari interioare si exterioare, la preturi acesibile: glet, lavabila, gips-carton, sapa-tencuieli-beton, zidarie, parchet, oferte, discount, detalii pe site; ☎0730.376.865/ 0727.586.783 namourmconstruct@gmail.com http://www.namourmconstruct.ro

95. **FIRMA** de constructii executam zugraveli apartamente, case, tencuieli, glet, lavabil, faianta, gresie, rigips, sapa; ☎0723.250.546

96. **FORAJE** puturi, piloni, denisipari si absorbante; ☎0757.749.690/ 0769.959.848

97. **GARDURI** fundatii beton, caramida, BCA, boltari, imprejmuiri plasa bordurata, tencuiala, tinci, vopsitorie lavabila, decorativa; ☎0762.550.930

98. **HIDROIZOLATII** si zugravita, scari de bloc cu plata si in rate. In lucrarea de zugravit sunt incluse: spalat/ curatat huma, glet umflat, curatat vopsea, reparatii glafuri, aplicat glet, slefuit, etc. ☎0725.119.315 hidroizofil@gmail.com www.hidroizofil.ro

99. **HIDROIZOLATII,** execut lucrari de hidroizolatii cu membrane bituminoase profesionale pentru terase de bloc, hale, fundatii, balcoane, garaje etc, execut si reparatii: inlocuire guri de scurgere aeratoare, seriozitate; ☎0740.075.174

100. **INGINER** execut case la rosu si la cheie materiale + manopera la 120 €/ mp, respectiv 260 €/mp, seriozitate, **120 €;** ☎0773.964.518

101. **INSTALATII** sanitare, electrice, termice, centrale, reparatii urgente; ☎0764.285.335/ 0734.310.368

102. **INSTALATOR** A-2 meserias montez: tevi ppr si cupru, wc, lavoar, calorifere, boilere, centrale termice, hidrofor, aragaz, interventii rapide; ☎0724.728.304

103. **INSTALATOR** accesibil autorizat, apometre 130 L, aragazuri 80 L, calorifere 100 L, robineti 30 L, baterii 60 L, wc + bazin 100 L, centrale termice, senzori gaze; ☎0766.257.867

104. **INSTALATOR accesibil, autorizat, execut - montez non stop: instalatii sanitare - incalzire - gaze, cazi, wc + rezervor, apometre, baterii, boilere, tevi sparte, robineti, cabine dus, centrale, calorifere, desfundari sifoane - colectoare; ☎0724.600.234/ 0763.075.478**

105. **INSTALATOR** autorizat monteaza, repara obiecte sanitare, calorifere, boilere, hidrofoare, coloane apa-gaze, aragaze, sigilari apometre; ☎0720.433.272/ 0785.887.402

106. **INSTALATOR** autorizat montez centrale, boilere, calorifere, coloane bloc, subsoluri, canalizari, hidrofoare, echipari bai, etc.; ☎0741.041.874

107. **INSTALATOR** autorizat montez tevi cupru-ppr, obiecte sanitare, robineti, baterii, apometre, centrale, calorifere, boiler, aragaz; ☎0746.243.411

108. **INSTALATOR** autorizat montez: cabine dus, cazi, chiuvete, WC, apometre, boilere, centrale, calorifere, robineti, reparatii (cupru, ppr); ☎0727.806.472

109. **INSTALATOR bun si ieftin. Tel ☎0733.245.280/ 0756.268.135**

110. **INSTALATOR sanitar - montaj aragaz, vaillant, robineti, obiecte sanitare, masini spalat, calorifere, apometre, desfundari scurgeri; ☎0744.858.973**

111. **JOB.** Asociatie proprietari solicita zugravirea scarii cu 11 etaje; ☎0753.491.807

SCHELĂ METALICĂ DE ÎNCHIRIAT
SCHELARI CU ATESTAT
MONTĂM - DEMONTĂM SCHELĂ METALICĂ LA ORICE ÎNĂLŢIME
LA FABRICA
Tel. 0720.192.983
www.lafabrica.ro
021.327.45.15 office@lafabrica.ro

Primim anunţuri şi la...

Agenţii de Publicitate
- 1St KLASS INTERNATIONAL - Calea 13 Septembrie nr. 126, bl. P34, tel: 021.411.75.67
- ADPLANER STUDIO - Şos. Mihai Bravu nr. 196, bl. 200, sc. A, tel: 0770.344.718
- AGER PRESS - Str. Ion Câmpineanu nr. 22, tel: 021.312.24.83
- ANA SERVICII PUBLICITATE- Str. Patulului nr. 6, bl. 5, sc. 2, sector 3, tel: 021.335.98.36
- ATOM FISH - Calea Rahovei nr. 328, bl. 57A, sc.1, parter, ap. 1, tel: 0766.768.208
- B&G IDEAL VISION - Str. Istriei nr. 2D, tel: 0731.037.267
- BAESU IDEAL IMOB - Şos. Olteniţei nr. 222, bl. 7, parter, tel: 021.332.10.20
- BELVEDERE - Calea Crângaşi nr. 29, tel: 021.220.26.65
- BONENI TRADE - Şos. Pantelimon nr. 260, bl. 46, ap. 136, tel: 021.255.10.92
- CARMADO MEDIA - Str. Matei Voievod nr. 103-113, bl. O3, ap. 115, tel: 031.808.53.15
- CORE ADVERTISING - Str. Ştirbei Vodă nr. 119, tel: 0722.639.825
- DAN PREST - Bd. 1 Decembrie 1918, nr. 50, tel: 0744.207.261
- EFECT COM - Bd. Ferdinand nr. 103, sector 2, tel: 0724.095.563
- EXTIM - Str. Academiei, nr 4-6, tel: 021.312.27.13
- GROUP MEDIA - P-ţa. Presei Libere, cam. 415, tel/fax: 021.311.60.25
- INDICATIV MEDIA - Str. Ing. N. Teodorescu nr. 41, tel: 021.311.69.80
- MAXIM - Bd. Carol I nr. 66, tel/fax: 021.314.52.10; 021.314.52.01; 021.314.52.02
- MEDIAPRESS - Bd. D. Cantemir nr. 16, bl. 6, sc. C, ap. 69, tel: 021.301.99.45
- METROPOLITAN MAXPRESS ADV. - Intrarea Muzeului nr. 13, Caracal, Olt, tel: 0721.080.810
- NAFI - Şos. Olteniţei nr. 208, tel: 021.332.06.10
- PAPER GANET - Str. Braşov nr. 21-23, tel: 021.746.57.62
- PAPER GANET - Bd. C-tin Brâncoveanu nr. 97, tel: 0727.861.882
- POLITEX - Str. Brezoianu nr. 21, tel.: 021.311.17.22
- SAX ACTIV - Str. Braşov nr. 21, tel: 021.745.46.10
- STANCANA - Şos. Giurgiului 117, bl. 4, tel: 0731.307.153
- STANDARD MEDIA - Aleea Dobrina nr. 2, bl. 49, ap. 4, tel/fax: 021.255.53.44
- START MEDIA - Casa Presei Libere nr. 1, corp C2, tel: 021.317.98.00
- TELEFAX - Bd. Dimitrie Cantemir nr. 21, bl. 4, ap. 4, tel: 021.330.80.91

Oficii Poştale Bucureşti
- OFICIUL POŞTAL nr. 1 - Str. Matei Millo 10-12, tel: 021.315.87.93
- OFICIUL POŞTAL nr. 2 - Bd. Ion Mihalache 79, tel: 021.222.67.27
- OFICIUL POŞTAL nr. 3 - Şos. Pantelimon 255, tel: 021.255.31.40; 021.255.33.31
- OFICIUL POŞTAL nr. 4 - Calea Dudeşti 101, tel: 021.322.54.51
- OFICIUL POŞTAL nr. 5 - Bd.Libertăţii nr. 1, tel: 021.336.45.03; 021.336.45.65
- OFICIUL POŞTAL nr. 6 - Calea Văcăreşti 203, tel: 021.330.33.01
- OFICIUL POŞTAL nr. 7 - Şos. Giurgiului 119, tel: 021.450.46.74
- OFICIUL POŞTAL nr. 8 - Şos. Berceni 35, tel: 021.334.34.14
- OFICIUL POŞTAL nr. 9 - Bd. Camil Ressu nr. 41, tel: 021.348.39.12
- OFICIUL POŞTAL nr. 10 - Şos. Ştefan cel Mare 228, tel: 021.619.31.39
- OFICIUL POŞTAL nr. 11 - Şos. Colentina 81, tel: 021.240.31.40
- OFICIUL POŞTAL nr. 12 - Bd. Gării de Nord 6-8, tel: 021.318.21.90
- OFICIUL POŞTAL nr. 13 - Şos. Ştefan cel Mare 2, tel: 021.210.10.96/ 74
- OFICIUL POŞTAL nr. 15 - Bd. Regina Elisabeta nr. 45, tel: 021.311.34.14
- OFICIUL POŞTAL nr. 16 - Bd. Iuliu Maniu 100, tel: 021.430.54.68
- OFICIUL POŞTAL nr. 17 - Calea Giuleşti 119, tel: 021.221.43.62
- OFICIUL POŞTAL nr. 18 - Str. Horia Măcelariu 1-3, tel: 021.232.27.42
- OFICIUL POŞTAL nr. 19 - Bd. Camil Ressu nr. 41, tel: 021.348.11.85; 021.348.42.15
- OFICIUL POŞTAL nr. 20 - Cal. Călăraşilor 137, tel: 021.323.29.95; 021.327.26.75
- OFICIUL POŞTAL nr. 23 - Str. Romancierilor 1, tel: 021.745.38.17
- OFICIUL POŞTAL nr. 24 - Şos. Pantelimon 352, tel: 021.255.46.35; 021.255.59.50
- OFICIUL POŞTAL nr. 25 - Piaţa Montreal (incinta W.T.C.), tel: 021.318.21.80
- OFICIUL POŞTAL nr. 26 - Str. Pajurei 13, tel: 021.667.11.08
- OFICIUL POŞTAL nr. 27 - Str. Valea Ursului nr. 1, tel: 021.430.22.58
- OFICIUL POŞTAL nr. 29 - Bd. 1 Decembrie 1918 - 21, tel: 021.345.27.85
- OFICIUL POŞTAL nr. 30 - Str. Mihail Ivanovici Glinka 7, tel: 021.230.34.04
- OFICIUL POŞTAL nr. 32 - Bd. Ion Mihalache 341, tel: 021.222.32.70
- OFICIUL POŞTAL nr. 33 - Casa Presei Libere 1, tel: 021.318.21.81
- OFICIUL POŞTAL nr. 35 - Str. Zării nr. 10, tel: 021.311.17.62
- OFICIUL POŞTAL nr. 38 - Str. Teiul Doamnei 19, tel: 021.242.10.92
- OFICIUL POŞTAL nr. 39 - Şos. Iancului 5-7, tel: 021.653.24.41
- OFICIUL POŞTAL nr. 41 - Str. Barbu Vlădoianu 2, tel: 021.222.41.54
- OFICIUL POŞTAL nr. 42 - Bd. Libertăţii 6, tel: 021.318.21.96
- OFICIUL POŞTAL nr. 44 - Bd. Gheorghe Şincai 2-4, tel: 021.330.00.25
- OFICIUL POŞTAL nr. 46 - Str. Stavropoleos 6, tel: 021.312.56.12
- OFICIUL POŞTAL nr. 49 - Bd. Basarabia 57, tel: 021.340.01.92; 021.341.04.97
- OFICIUL POŞTAL nr. 51 - Str. Mărgeanului 12, tel: 021.776.54.51
- OFICIUL POŞTAL nr. 52 - Str. Nicolae Caramfil 52-54, tel: 021.232.93.15
- OFICIUL POŞTAL nr. 56 - Calea Crângaşi 23, tel: 021.637.25.78
- OFICIUL POŞTAL nr. 57 - Str. Baba Novac 25, tel: 021.340.24.60; 021.340.12.88
- OFICIUL POŞTAL nr. 60 - Str. Baraju Sadului-Complex 9, tel: 021.340.29.75
- OFICIUL POŞTAL nr. 61 - Şos. Olteniţei 188, tel: 021.332.46.44
- OFICIUL POŞTAL nr. 62 - P-ţa M. Kogălniceanu 1-3, tel: 021.315.69.86
- OFICIUL POŞTAL nr. 63 - Calea Dorobanţi 164, tel: 021.231.38.22
- OFICIUL POŞTAL nr. 66 - Str. C-tin Titel Petrescu 3, tel: 021.413.08.65
- OFICIUL POŞTAL nr. 67 - Str. Virgiliu 39, tel: 021.637.31.11
- OFICIUL POŞTAL nr. 68 - Bd. Bucureştii Noi 64, tel: 021.667.35.95
- OFICIUL POŞTAL nr. 69 - Str. Bârca nr. 14, tel: 021.425.10.41
- OFICIUL POŞTAL nr. 71 - Str. Popa Nicolae 52-54, tel: 021.240.05.00
- OFICIUL POŞTAL nr. 72 - Bd. 1 Decembrie 1918 nr. 58, tel: 021.345.33.35
- OFICIUL POŞTAL nr. 74 - Str. Valea Argeşului 2, tel: 021.444.04.32
- OFICIUL POŞTAL nr. 75 - Str. Lacul Bucura 2, tel: 021.450.29.43
- OFICIUL POŞTAL nr. 76 - Str. Valea Cascadelor 2-4, tel: 021.769.33.00
- OFICIUL POŞTAL nr. 77 - Şos. Mihai Bravu 380-382, tel: 021.323.63.55; 021.321.48.40
- OFICIUL POŞTAL nr. 78 - Splaiul Independenţei nr. 290; tel: 021.318.21.92
- OFICIUL POŞTAL nr. 82 - Str. Al. Obregia 9, tel: 021.460.34.87
- OFICIUL POŞTAL nr. 84 - Splaiul Independenţei nr. 319; tel: 021.314.50.46
- OFICIUL POŞTAL nr. 86 - Şos. Chitila nr. 102; tel: 021.667.01.91

Oficii Poştale din Sectorul Ilfov
● BRAGADIRU ● BUFTEA ● BALOTEŞTI ● CIOROGÂRLA ● CLINCENI ● MĂGURELE ● CIOLPANI ● OTOPENI ● VOLUNTARI ● GHERMĂNEŞTI ● CORNETU ● AFUMAŢI ● BRĂNEŞTI ● CERNICA ● GLINA ● PANTELIMON ● POPEŞTI-LEORDENI ● VIDRA ● 1 DECEMBRIE ● JILAVA ● DOMNEŞTI ● CHIAJNA ● CHITILA ● MOGOŞOAIA ● TUNARI ● MOARA VLĂSIEI ● PERIŞ

Oficii Poştale din ţară
- BRAŞOV - Oficiul Poştal nr. 1, Str. N. Iorga nr. 1
- CONSTANŢA - Oficiul Poştal nr. 4, Str. I.L. Caragiale nr. 14; Oficiul Poştal nr. 7, Str. Soveja nr. 39
- CRAIOVA - Oficiul Poştal nr. 1, Str. Unirii nr. 54; Oficiul Poştal nr. 4, Calea Bucureşti nr. 46
- GIURGIU - Oficiul Poştal nr. 1, Str. Mircea cel Bătrân nr. 18; Oficiul Poştal nr. 2, Şos. Bucureşti Bl. 205; Oficiul Poştal nr. 3, Aleea CFR nr. 10; Oficiul Bolintin Vale, Str. Republicii 1; Oficiul Călugăreni, Comuna Călugăreni; Oficiul Crevedia Mare, Comuna Crevedia Mare; Oficiul Ghimpaţi, Comuna Ghimpaţi; Oficiul Hotarele, Comuna Hotarele; Oficiul Izvoarele, Comuna Izvoarele; Oficiul Mihăileşti, Oraş Mihăileşti; Oficiul Roata de Jos, Comuna Roata de Jos;
- IAŞI - Oficiul Poştal nr. 1, Str. Cuza Vodă nr. 3; Oficiul Poştal nr. 8, Str. Costache Negri nr. 64
- PLOIEŞTI - Oficiul Poştal nr. 1, Piata Victoriei nr. 8; Ghiseul nr. 1, Piata Grivitei nr. 3; Oficiul Poştal nr. 3, Sos. Nordului nr. 2; Oficiul Poştal nr. 6, Str. Postei nr. 75; Oficiul Poştal nr. 7, Str. Erou M. Moldoveanu nr. 6; Oficiul Poştal nr. 10, Bd. Republicii nr. 102; Oficiul Poştal nr. 11, Aleea Chimiei nr. 59; Oficiul Poştal nr. 12, Str. Malul Rosu, Bl. 101D2; Oficiul Poştal nr. 13, Bd. Bucuresti nr. 24; Oficiul Poştal nr. 14, P-ta 1 Decembrie 1918 nr. 2
- TIMIŞOARA - Oficiul Poştal nr. 1, B-dul Revoluţiei nr. 2

PRESTĂRI SERVICII

112. **MAISTRU constructor din 1969, cu echipa, construiesc case, finisaje interioare, renovari apartamente; ☎0768.476.720/ 0722.529.094**

113. **MOBILA** comanda din MDF, pal lemn masiv, reparatii, mutari, bucatarii- 950, paturi- 570, dressinguri- 1.450; ☎0727.127.729/ 0762.771.459

114. **MOBILIER** la comanda, execut orice fel de mobilier la comanda. Manopera si materiale de calitate; ☎0724.677.107

115. **MONTAJ** parchet toate tipurile, raschetat, lacuit, masini profesionale cu aspirator, preturi minime, seriozitate; ☎0763.798.090/ 0724.704.188 www.raschetare-parchet-profesional.ro

116. **MONTAJE** usi interior 50 L buc, metalice 120 L buc., parchet laminat, mobila. Constantin tamplarul; ☎0736.590.172/ 0767.180.306

117. **MONTEZ,** raschetez, paluxez, toate tipurile de parchet clasic, laminat si dusumele, la preturi accesibile; ☎0745.858.495/ 0733.764.503

118. **PARCHETAR** maistru montez, raschetez, reconditionez dusumele, usi, scari; ☎0724.868.143

119. **PARCHETAR** montez parchet, toate tipurile, reparatii, raschetat, chituiesc, lacuiesc, calitate, preturi minime. Rog seriozitate; ☎0724.899.781/ 0768.804.858

120. **PARCHETAR,** raschetat parchet, montat parchet, parchetar raschetat, reconditionat parchet clasic, parchet exotic, parchet laminat, parchet stratificat. Timp de executie scurt, pret mic, masini profesionale; ☎0743.457.184/ 0722.773.366 bia_glinschi@yahoo.com

121. **PARTICULAR** execut ap. zugraveli, faianta, gresie, parchet. Rog seriozitate; ☎0769.156.924

122. **REHAU** termopane cele mai mici preturi, jaluzele, rulouri plase insecte masuratori montaj, demontaj gratuit, zona sos. Oltenitei 121; ☎0727.881.274/ 0765.535.770/ 0722.583.314

123. **SC** executa lucrari de constructii (case, vile, blocuri) la rosu sau la ches, executa cu personal calificat si utilaje profesionale sape, betoane elicopterizate si betoane ampretate (hale si parcari) si in Bucuresti si tara; ☎0760.105.828

124. **SOBAR** specialist execut sobe, seminee, reparatii, scuturat cosuri; ☎021.221.66.99/ 0745.991.298

125. **SOCIETATE de constructii efectueaza tencuieli mecanizate cu material clasic (nipis, tenco) in zona Bucuresti si Ilfov. Contact ☎0747.285.818**

126. **TAMPLAR** comanda mobila din MDF, pal lemn masiv, reparatii- mutari, bucatarii- 950, paturi- 570, dressinguri- 1.450; ☎0727.127.729/ 0762.771.459

127. **TAMPLARIE** PVC - Al Germania, cu geam termopan, la pret de fabrica, montaj si transport gratuit; ☎0721.511.311/ 0762.152.130

128. **TANAR** distins specialist in zugraveli, rigips, tencuiala, faianta- gresie, construiesc/ reformez complet case. Calitate, seriozitate; ☎0729.219.332

129. **TERMOPANE** calitate nemteasca la cele mai bune preturi. Montaj plase de insecte gratuit; ☎0766.729.483/ 0722.682.969

130. **TERMOPANE** Rehau, Salamander - Germania, Aluplast si Ramplast de la 30 €/mp. Rulouri exterioare din aluminiu de la 38 €/mp, tamplarie aluminiu - usi glisante 80 - 100 €/mp, jaluzele verticale de la 6 €/mp, jaluzele orizontale de la 15 €/mp, rolete interior 15 €/mp, plase insecte 10 €/bucata, glafuri interioare/exterioare 10 €/m. Azi masuram, maine montam. Cautam colaboratori in constructii, imobiliare, arhitectura. ☎0766.332.447/ 0724.678.252/ 021.434.42.80 office@designperfect.ro/ perfect.design4u@yahoo.com www.designperfect.ro

131. **TIGLA** metalica montaj orice tip de tabla tigla ceramica, opritori de zapada, jgheaburi, burlane si alte accesorii, glafuri, placari polistiren, hidroizolatii. Restaurari monumente istorice; ☎0724.700.699

132. **TIGLA metalica Suedia, jgheaburi, burlane, veluxuri, reparatii cosuri, vopsit acoperis, mansarde, deplasari in toata tara gratuita, ofer seriozitate, lucram si in weekend, firma serioasa agentul: Mitica; ☎0740.761.558**

133. **TRATAREA,** intretinerea lemnului, vopsitorie, grunduire, lacuire, garduri, lambriuri, dusumele, terase, foisoare, pergole, scari interioare; ☎0725.417.499

134. **ZIDARIE** gleturi, zugraveli, rigips, vopsitorii, toate tipurile de instalatii termice-sanitare, electrice minore. Ingrijitor vile, proprietati in Romania/ afara. Anvelopari totale. Persoana serioasa, Toader; ☎0787.899.197/ 0725.410.390

135. **ZUGRAV** execut zugraveli, gleturi, finisaje, vopsitorii, igienizari, faianta, instalatii sanitare etc., preturi modice; ☎0760.131.330/ 0720.925.894

136. **ZUGRAV** gresie, faianta 16 L, glet 6 L, lavabil 4 L, sapa 10 L, tencuiala 8 L, rigips 15 L, polistiren, apartament gata 800 €; ☎0734.213.858

137. **ZUGRAV** particular execut zugraveli de calitate, finisaje, scafe, orice model, imbinari de culori, se lucreaza calitativ, la preturi avantajoase. Rog multa seriozitate; ☎0721.799.817

138. **ZUGRAV** particular, ieftin, sunati la tel.; ☎0733.768.286

139. **ZUGRAV** profesionist, glafuri, gleturi, vopsitorii vinarom - polistiren, la preturi convenabile. Dl. Danut; ☎0721.718.878

140. **ZUGRAV,** execut glafuri, glet, tapet, gresie, rigips, faianta, instalatii electrice, sanitare, evacuam moloz. Seriozitate; ☎0728.124.552

141. **ZUGRAVELI,** gresie, faianta, gleturi, tencuieli, placari polistiren, calitate, seriozitate. Preturi mici; ☎0784.939.040

2 Reparaţii, service

PRESTĂRI SERVICII

1. **ABSOLVENT** absolut orice problema (re) instalare Windows, antivirus, programe. Ieftin, rapid, eficient; ☎0730.824.864

2. **AER** conditionat - montari, demontari, service la preturi avantajoase; ☎0730.287.392

3. **AER** conditionat, aragazuri frigidere, congelatoare, masini de spalat, reparatii, montaj; ☎0722.796.411/ 021.334.79.72

4. **AER** conditionat- montari, demontari, service la preturi avantajoase; ☎0724.240.274

5. **ANTIVIRUS,** instalare Windows pe calculatoare si laptopuri, **30 L;** ☎0726.991.402

6. **CALCULATOARE** - absolut orice problema, laptopuri depanez, (re)instalez, la domiciliul dvs., inclusiv weekend; ☎0723.984.654/ 0768.790.654

7. **CALCULATOARE** servicii profesionale, instalari Windows 10, 8.1, 8, 7, XP, reparatii laptopuri, calculatoare la domiciliu in Bucuresti, devirusari, recuperari date, configurare router wireless, Cristi, **100 L;** ☎0784.709.594

8. **CALCULATOARE,** configurari si sisteme, devirusare, instalare Windows, montaje componente, consultanta, deplasare client; ☎0762.905.791

9. **CALCULATOARE,** repar, devirusez, instalez, Windows, antivirus, drivere, router, programe, jocuri, componente pe loc. Rezolv rapid orice problema a calculatorului; ☎0765.476.970/ 0724.952.199 marius_viloria@yahoo.com

10. **DEPANEZ frigidere si congelatoare, inclusiv sambata si duminica; ☎021.425.87.56/ 0744.517.905**

11. **ECHIPA serioasa , constructii case, renovari apartamente , amenajari complete la preturi decente , tel.: ☎0772.274.039**

12. **ELECTRICIAN** autorizat vin imediat, montez, repar tablouri, prize, lumina, lustre, circuite defecte, seriozitate, promptitudine; ☎0762.356.999

13. **ELECTRICIAN,** rezolv orice problema electrica, intreruperi, scurturi, montez tablouri electrice, prize, intrerupatoare, lumini, rezolv orice defect electric; ☎0765.476.970/ 0724.952.199 marius_viloria@yahoo.com

14. **EXECUT** instalatii sanitare, incalziri, centrale, reperatii subsol tehnic, montam centrale pe lemne; ☎0721.910.781 www.salinstal.ro

15. **FRIGIDERE,** congelatoare, combine etc., reparatii la domiciliul clientului, garantie; ☎0722.619.569

16. **INGINER** autorizat RSL repar centrale termice, service, intretinere, montaj, avize orice combustibil, marca, putere 800 kw experienta 20 ani expert centrale in condensare. Nou, panouri solare; ☎0726.209.005 cristeapaulconstantin@yahoo.com

17. **INSTALATOR** accesibil execut orice fel de lucrare. Preturi avantajoase. Disponibil si duminica; ☎0724.964.347/ 0769.166.692

18. **INSTALATOR** accesibil, autorizat instalatii gaze, apometre: 130 L, aragazuri: 80 L, centrale termice, calorifere: 100 L, robineti: 25 L, baterii: 50 L, wc+bazin: 100 L; ☎0720.992.196

19. **INSTALATOR** execut instalatii sanitare, termice, gaze, centrale termice, hidrofoare, calorifere, obiecte sanitare. Preturi mici; ☎0722.723.032

20. **INSTALATOR** interventii, reperatii, tevi sparte, montaj robineti, baterii, masini de spalat, modificari tevi, desfundari scurgeri; ☎0724.000.475

21. **INSTALATORI** autorizati executam interventii, reparatii, desfundari, bransamente (apa, gaze, canal), oferta, non-stop; ☎0762.304.664/ 0771.450.026

22. **INSTALATORI** non-stop, oferta, interventii, reparatii, montaje, desfundari, bransamente apa si canal, si stradal; ☎0773.935.567/ 0762.304.994

23. **JALUZELE** reparatii si vopsit, preturi rezonabile, am 30 ani experienta in domeniu; ☎0764.465.669/ 0720.366.964

24. **MASINI** automate de spalat, aragazuri, frigidere, ac, electrocasnice, electronice, tv, electrice orice tip, repar, instalez, programez, resetez; ☎0727.279.319/ 021.444.14.17

25. **MECANIC** auto/ ajutor mecanic auto pentru service auto, program de lucru 9/18, sector 5; ☎0766.432.216 magic_motor@yahoo.com

26. **MECANIC** masini de cusut casnice si industriale; ☎0720.004.414

27. **REPAR** masini spalat Ariston, Whirlpool, Ardo, etc., garantie; ☎0767.177.665/ 0722.327.483

28. **REPARATII frigidere si masini de spalat la domiciliul clientului, deplasare constatare gratuita, oferim garantie; ☎0762.724.803/ 0726.550.502**

29. **REPARATII frigidere, combine frigorifice, congelatoare. Interventii rapide. Calitate. Garantie. Piese originale. Inclusiv sambata, duminica; ☎0729.473.587/ 021.420.36.48**

30. **REPARATII** televizoare orice model LCD, LED, CRT la domiciliul clientului. Garantie, profesionalism; ☎0732.771.560/ 0765.980.226

31. **TAPITER autorizat execut reparatii recamiere, paturi, canapele, fotolii, scaune. Pop; ☎0729.226.701**

32. **TAPITER** autorizat lucrez la domiciliul clientului recamiere, canapele, fotolii, scaune, persoana serioasa. Pop; ☎0729.226.701

33. **TAPITER** reconditionez canapele, coltare, fotolii, pentru schimbari piele rupta, murdara, crapata; ☎0762.022.436

34. **TAPITER** tamplarie reconditionez canapele, fotolii, coltare care au imitatii piele crapata, murdara, stofa, panza, deteriorate, schimbari tot materialul; ☎0799.562.900

3 Transport, mutări

PRESTĂRI SERVICII

1. **ABANDONATI cautarile evacuam moloz, mobila din apartamentul dvs. transport moloz in saci si ferestre tocarie, obiecte sanitare linoleum parchet, mobila veche, pamant, deseuri din urma amenajarilor, sunati dispecerat non stop; ☎0786.999.444 comenzi@evacuaremoloz.ro www.evacuaremoloz.ro**

2. **ABANDONATI cautarile transport cu dube camion, marfa, mobilier din ap.1, 2, 3, 4 cam., transport bagaje, pianine, electrocasnice, materiale. Evacuam din apartamente moloz, tocarie, mobila veche, cu personal pt. incarcare, 50 L/cursa; ☎0755.276.968 comenzi@efectueztransport.ro www.efectueztransport.ro**

3. **ABANDONATI** cautarile transport la preturi avantajoase cu dube si camioane de 3,5t si 6,5t. Mutam mobilier, marfa, bagaje materiale de constructii debarasari moloz, tocarie, diverse, avem personal la cerere pt. incarcare, **100 L/cursa;** ☎0786.559.977 comenzi@transportbagaje.ro www.transportbagaje.ro

4. **ABANDONATI** cautarile transport marfa, mutari profesionale de locuinte, sedii firma si birouri, transport materiale de constructii, utilaje diverse obiecte,oferim servicii de calitate, siguranta, seriozitate, program non stop, **1 L/km;** ☎0721.433.846 transport_ieftin_bucuresti@yahoo.com www.transport-ieftin-bucuresti.ro

5. **ABANDONATI** cautarile, acum transport rapid indiferent de timpul zilei sau de vremea de afara, lucram non stop, contactati-ne, transportam marfa, mobila, electrocasnice pianine, piane cu personal adecvat, evacuam moloz, tocarie, **1 L/ km;** ☎0733.688.274 comenzi@transport-mutari-bucuresti.ro www.transport-mutari-bucuresti.ro

6. **ABANDONATI** cautarile, acum, in weekend pana la orele 24:00 cu duba sau papuc. Mobila, bagaje, canapele, saci cu haine, frigidere, marfa. La cerere, asigur personal manipulator. Preturi incepand cu, **50 L/cursa;** ☎0729.694.800

7. **ABANDONATI** cautarile, transport cu dube-camioane transport pianine, piane, aparate cafea, seifuri transport marfa, mobila, diverse ob. cu personal la cerere pt. incarcare, descarcare, masinile sunt dotate cu lift ce ridica 800 kg; ☎0724.500.100 comenzi@echipademutari.ro www.echipademutari.ro

8. **ABANDONATI** cautarile, transport ieftin, pretul incepand de la 50 L/ cursa, mutari ap. 1-5 cam. sedii firma si birouri, evacuam din apartamente moloz, tocarie, mobilier uzat. Cu personal incarcare-descarcare, demontare/montare, **50 L;** ☎0734.284.202 auto.transport24h@yahoo.com

9. **ABANDONATI** cautarile, transport marfa, mutari ap. 1, 2, 3, 4 cam. sedii firme, mobila, bagaje, electrocasnice, ob. sanitare. Debarasari moloz, tocarie, reziduuri renovari, mobila veche. Asigur personal incarcare-descarcare, nonstop, **50 L;** ☎0737.914.515

10. **ABANDONATI** grijile, transport rapid indiferent de timpul zilei sau de vremea de afara, lucram non stop, contactati-ne, transportam marfa, mobila, electrocasnice pianine, piane cu personal adecvat, evacuam moloz, tocarie, **1 L/km;** ☎0733.688.274 comenzi@transport-mutari-bucuresti.ro www.transport-mutari-bucuresti.ro

11. **ABILITATE** 100% transport marfa 3,5 t, duba, ieftin si rapid; ☎0760.863.821/ 0732.983.169/ 0723.153.015

12. **ABILITATE** 24h/24h, transport non stop marfa, mutari ap. 1, 2, 3, 4 cam. sedii firme, mobila, bagaje. Debarasari moloz, mobilier uzat, tocarie, reziduri renovari. Asigur pers. incarcare-descarcare, tamplari pentru demontare/montare, **1 L;** ☎0728.597.819 transport_prompt@yahoo.com

13. **ABILITATE** ieftin, non stop, mutari ap. 2, 3, 4 cam. si sedii firme cu duba 3.5 t, orice marfa, mobila, electronice, bagaje diverse, textile, plante, la cerere pers. incarcat/ descarcat/ montat/ demontat, **1 L;** ☎0767.182.864

14. **ABSOLUT** experti in mutari de mobila, marfa, relocari sedii firme in Bucuresti cat si-n restul tarii la cele mai mici preturi. Autoutilitarele noastre sunt dotate special astfel incat putem efectua orice tip de transport, **1 L/ km;** ☎0742.118.118 diverse-transport@yahoo.com

15. **ACCES** 100 % transport orice ieftin si rapid, mutari mobilier, marfa si bagaje in Bucuresti si Romania, mobila, cutii, ghivece cu flori sau orice alta marfa, **50 L;** ☎0725.131.703 mereumotor@yahoo.com

16. **ACCES 98% in Bucuresti si provincie, mutari de mobilier, debarasari lucruri vechi la groapa de gunoi. Avem tamplari si incarcatori. Gica; ☎0722.724.103/ 0760.357.790**

17. **ACCES** acum evacuam moloz, mobila de aruncat, geamuri, tocarie veche pamant, crengi, linoleu, etc. Asigur personal incarcare, descarcare transport la groapa de gunoi, prog. non stop, aduc la comanda: nisip, pietris, margaritar; ☎0784.703.703 comenzi@transport-moloz.ro www.transportmoloz.ro

18. **ACCES** acum transport cu duba de 3,5 t, marfa, mobila, obiecte fragile materiale de constructii electrocasnice evacuam moloz, tocarie, avem personal calificat pt. incarcare, descarcare, demontare montare, sunati, dispecerat non-stop, **1 L/km;** ☎0764.166.166 comenzi@transportorice.ro www.transportorice.ro

19. **ACCES** acum transport marfa mobila, obiecte fragile piane, pianine, diverse, asigur personal calificat pt. incarcarea, descarcarea, demontarea, montarea mobilei, sunati si va mutam la pret de criza pana la ultima valiza, **1 L/ km;** ☎0785.640.640 comenzi@activitatetransport.ro www.activitatetransport.ro

20. **ACCES** acum transport zi de zi marfa, mobila, mutari cu autoutilitara 3.5 t la cele mai mici preturi, transport orice tip de marfa, mobilier, electrocasnice, colete, cutii saci, bagaje, ob. sanitare, evacuam moloz, tocarie, **1 L/ km;** ☎0780.600.300 activitate.transport@yahoo.com

21. **ACCES** autoutilitare transport non stop marfa, mutari ap. 1, 2, 3, 4 cam. sedii firme, mobila, bagaje. Debarasari moloz, mobilier uzat, tocarie, reziduri renovari. Asigur pers. incarcare-descarcare, tamplari pentru demontare/ montare, **50 L;** ☎0728.597.819 transport_prompt@yahoo.com

22. **ACCES** in orice zona, evacuam moloz, mobila de aruncat, geamuri, tocarie veche pamant, crengi, asigur personal incarcare, descarcare transport la groapa de gunoi, prog. non stop, aduc la comanda: nisip, pietris, margaritar; ☎0784.703.703 comenzi@transport-moloz.ro www.transportmoloz.ro

23. **ACTIVITATE de transport, montari mobilier, demontari, in Bucuresti si tara, transportam piane si pianine, lucruri vechi la groapa de gunoi. Cele mai convenabile preturi, George; ☎0722.724.103/ 0760.357.790**

24. **ACUM** non stop transport ieftin si rapid in tara si in Bucuresti orice fel de marfa, mobila, etc. Indiferent de ora sau de zi, asiguram personal incarcare, descarcare contra cost, **50 L;** ☎0762.022.107

25. **ACUM** non stop transport ieftin si rapid in tara si in Bucuresti orice fel de marfa, mobila, etc. Indiferent de ora sau de zi, asiguram personal incarcare, descarcare contra cost, **50 L;** ☎0762.022.107

26. **ACUM** non stop transport ieftin si rapid in tara si in Bucuresti orice fel de marfa, mobila, etc. Indiferent de ora sau de zi, asiguram personal incarcare, descarcare contra cost, **50 L;** ☎0762.022.107

27. **ASIGUR** transport mobila, bagaje, colete, intern, international, oriunde, oricand, debarasam moloz, mobila veche, seriozitate; ☎0722.936.566

28. **ASIGUR** transport zi de zi inclusiv weekend, mobila, canapele, frigidere, marfa, materiale de constructii cu duba sau papuc. La cerere, asigur oameni pentru manipulare. Program zilnic 07-22:00, **50 L/cursa;** ☎0733.896.700

29. **ASIGURAM transport de mobilier cu auto cu prelata pentru firme si persoane fizice cu personal calificat, Iulia Bucur; ☎0720.287.821/ 0762.676.751**

30. **AUTOTRANSPORT** ieftin cu autoutilitare de 3,5 t (camioane-dube) transport marfa, ob. sanitare, bagaje, mutari ap.1-5 cam. cu personal incarcare-descarcare, demontare montare. Evacuez moloz, tocarie, mobilier uzat, nonstop, **1 L;** ☎0786.465.541 transport.nonstop@yahoo.com

31. **CAMION** de 3,5t ideal pt. mutari, cu dimensiuni l4,80 m, l 2,20 m, h 2,30 m, la pret avantajos, avem personal specializat pt. incarcare, descarcare,tamplari pt. demontare, montare, noi va mutam toata casa intr-un transport, **50 L;** ☎0732.226.466 comenzi@camion24m3.ro www.camion24m3.ro

32. **DEBARASAM mobilier vechi din apartamente, tocarie veche, cu auto cu prelata, moloz din renovari, avem personal calificat. Iulia Bucur; ☎0720.287.821/ 0762.676.751**

33. **ECHIPA de 4 baieti va ajutam la manipularea, demontarea, ambalarea sau debarasarea mobilierului dvs. cu auto cu prelata. Iulia Bucur; ☎0720.287.821/ 0762.676.751**

34. **EFECTUEZ cu masina proprie Logan Break MCV transport copii gradinita, scoala, curierat, bagaje, persoane, loco si provincie; ☎0760.543.153**

35. **EFECTUEZ** transport mutari mobilier, marfa materiale constructii, evacuam din santier lemne, moloz etc., ☎0766.371.216/ 0757.739.488

36. **EVACUARE** mobila veche, transport marfa in Bucuresti si in tara, evacuam mobila veche, materiale de constructii, sapa usoara, personal incarcare descarcare, L 3,73/ h 2,14/ L 1,75. Program inclusiv in weekend, **50 L;** ☎0761.882.086

37. **EVACUARE** transport, mobila veche, transport marfa in Bucuresti si in tara, evacuam mobila veche, materiale de constructii, sapa usoara, personal incarcare descarcare, L 3,73/ h 2,14/ L 1,75. Program inclusiv in weekend, **50 L;** ☎0761.882.086

38. **EXPERTI** absoluti in mutari de mobila, marfa, relocari sedii firme in Bucuresti cat si-n restul tarii la cele mai mici preturi. Autoutilitarele noastre sunt dotate special astfel incat putem efectua orice tip de transport, **1 L/km;** ☎0742.118.118 diverse-transport@yahoo.com

39. **INCHIRIEZ** duba cu sau fara sofer national si international, pret fara sofer 100 L/zi, pret cu sofer 200 L/zi, international se inchiriaza doar cu sofer; **100 L;** ☎0741.779.263 dan2311andrei@gmail.com

40. **MUTARI** mobila. Mutari pianine, mobila, transport orice, echipa tanara si cu experienta, tel. ☎0721.152.245 marius.corneel@yahoo.ro

41. **MUTARI mobilier cu camion de 5 to. cu prelata, din apartamente, sedii firme, asigur montare, demontare. Iulia Bucur; ☎0720.287.821/ 0762.676.751**

42. **SERVICII COMPLETE DE TRANSPORT MARFA, APARATURA, ELECTROCASNICE, MUTARI IN BUCURESTI SI PROVINCIE LA PRETURI MICI. LA CERERE OFER SI MANIPULANTI ☎0799.656.018**

43. **TRANSPORT** acum mobila, marfa mutari si relocari de locuinte si companii asiguram personal la incarcare - descarcare, tamplari pt. demontare - remontare, evacuam moloz, tocarie, linoleum, diverse obiecte, **50 L;** ☎0740.535.555 contact@transport-moloz-bucuresti.ro

44. **TRANSPORT** basculabil cu auto 7,5 si 3,5 tone, marfuri, vand/ transport nisip, balast, pietris, pamant, evacuez/car moloz, avand posibilitatea de a transporta 3 mc- 6 mc. Transport non-stop in Bucuresti si in tara. Preturi mici. ☎0767.910.072/ 0767.157.196

45. **TRANSPORT** cu dube-camioane transport pianine, piane, aparate cafea, seifuri transport marfa, mobila, diverse ob. cu personal la cerere pt. incarcare, descarcare, masinile sunt dotate cu lift ce ridica 800 kg, ☎0724.500.100 comenzi@echipademutari.ro www.echipademutari.ro

46. **TRANSPORT** cu dube-camion mobilier din ap. 1, 2, 3, 4 cam., transport bagaje, electrocasnice materiale. Evacuam din apartamente moloz, tocarie mobila veche, cu personal pt. incarcare, descarcare, demontare, **50 L/cursa;** ☎0755.276.968 comenzi@efectueztransport.ro www.efectueztransport.ro

47. **TRANSPORT** ieftin nisip, balast, pamant - veg., evacuare moloz, mobila, tocarie veche. Preturi de criza; ☎0764.042.906

48. **TRANSPORT** ieftin si rapid in tara si in Bucuresti orice fel de marfa, mobila, etc. Indiferent de ora sau de zi, asiguram personal incarcare, descarcare contra cost, non stop, **50 L;** ☎0762.022.107

49. **TRANSPORT** ieftin si rapid marfa, mobila, bagaje, in Bucuresti si in Romania transport corect la pret corect. Ofer la cerere personal incarcare, descarcare, manipulare mobilier montaj etc. Sunati acum, **1 L;** ☎0723.179.705 contact@mvdtrans.ro

50. **TRANSPORT** ieftin, non stop, mutari ap. 2, 3, 4 cam. si sedii firme cu duba 3.5 t, orice marfa, mobila, electronice, bagaje diverse, textile, plante, la cerere pers. incarcat/ descarcat/ montat/ demontat, ☎0767.182.864

51. **TRANSPORT** marfa in Bucuresti si in tara, evacuam moloz, mobila veche, tocarie usi, personal incarcare, descarcare contra cost, program inclusiv in weekend, preturi foarte avantajoase, **50 L;** ☎0724.814.005

52. **TRANSPORT** marfa intern sau international cu duba 3,5 t sau Dacia Papuc; ☎0746.478.545

53. **TRANSPORT** marfa non stop, cu autoutilitare de 3,5t. Transport bagaje, electrocasnice. Mutari ap. 2, 3, 4 cam. birouri, sedii firme cu personal incarcare descarcare. Evacuez moloz, tocaraie, mobilier uzat, **50 L;** ☎0766.516.330 urgenttransport@yahoo.com

54. **TRANSPORT** marfa, mobila aparatura electrocasnice in Bucuresti si provincie la preturi mici, la cerere ofer si personal pentru manipulare, **1 L;** ☎0799.656.018 transport.screpy@gmail.com

55. **TRANSPORT** marfa, mobila, aparatura, electrocasnice in Bucuresti si in provincie la preturi mici, **1 L;** ☎0799.656.018 transport.screpy@gmail.com

56. **TRANSPORT** marfa, mutari mobila-duba 3,5 t, intern- extern, asigur factura decont; ☎0722.715.339

57. **TRANSPORT** marfa, servicii de transport marfa si mobila in Bucuresti si toata tara detinem masini de 3.5 tone, 6 tone cu lift hidraulic, 22 tone prelata decopertabila, sunati pentru oferte. Oferim reduceri, **1,50 L/ cursa;** ☎0727.244.420 office@transportmarfarutier.ro www.transportmarfarutier.ro

58. **TRANSPORT mobila cu auto cu prelata, montat-montat, lucram si in weekend. Iulia Bucur; ☎0720.287.821/ 0762.676.751**

59. **TRANSPORT** nisip, pietris, pamant, moloz, 3 mc. Pret avantajos; ☎0722.738.225

60. **TRANSPORT orice tip de marfa, mobila etc, detin camion cu/ sau fara lift su dubita de 3.5 to, oriunde in tara si localitate, sunati la nr.; ☎0774.621.981/ 0756.229.592**

61. **TRANSPORT** pt. marfa si mobilier electrocasnice diverse, pianine, asigur transport la orice adresa din Bucuresti si-n tara in timp util si costuri reduse, ofer seriozitate si promptitudine, evacua?m moloz, **100 L;** ☎0722.762.732 comenzi@07carmarfa.ro www.07carmarfa.ro

62. **TRANSPORT MARFA, APARATURA, ELECTROCASNICE, MUTARI IN BUCURESTI SI PROVINCIE LA PRETURI MICI. LA CERERE OFER SI MANIPULANTI. ☎0799.656.018**

63. **TRANSPORT,** asigur transport intern - international, mutari mobila, eliberez moloz in saci, materiale constructii, avem personal incarcare - descarcare, factura; ☎0724.133.359/ 0764.641.901

64. **TRANSPORT,** particular asigur transport cu papuc sau duba. Pret de la 50 L papuc/ 75 duba. Ex. mobilier, bagaje, materiale constructii, nu deseuri. Cel mai bun pret de pe site. Luni-sambata 8-22. Seriozitate. Dan ☎0730.077.540 transportieftin@yahoo.com

65. **TRANSPORT.** Andisil Trans SRL efectueaza transport intern cu duba 3,5 T, asigurare marfa. Eventual contract colaborare; ☎0720.490.396

66. **VRETI** sa va mutati rapid indiferent de timpul zilei sau de vremea de afara, lucram non stop, contactati-ne transportam marfa, mobila, piane, pianine, electrocasnice cu personal la cerere, evacuam moloz, tocarie, mobilier uzat, **1 L/km;** ☎0766.291.575 mutaririapide@yahoo.com www.mutaririapide.ro

4 Acte firmă, avocaţi, contabili

PRESTĂRI SERVICII

1. **ACCESIBIL** absolut acorduri/acte, infiintare firme, puncte lucru, PFA, intreprinderi, cea mai ieftina gazduire orice sector, modificare administrator, activitati, capital, sediu, cesiune rapida (5 zile), dizolvari, radieri, contabilitate, evaluari, consultanta gratis; ☎0724.864.790/ 0766.408.676

2. **ACTE** firma, infiintari SRL, PFA si orice alte inregistrari la Registrul Comertului. Gazduire sediu social, cesiuni firme, declarare punct de lucru, schimbare sediu social, radieri firme, preturi avantajoase, **300 L;** ☎0721.285.593

3. **ACTE** firma. Infiintare firma, acte firma, cesiuni, sedii, Expert contabil, contabilitate completa, bilant, balanta, declaratii, salarii, Revisal, certificare bilant, semnatura electronica, **50 L;** ☎0751.208.000/ 0724.543.730

4. **ACTE** recuperari creante, somatii plata, insolvente, medieri, litigii, reprezentare instanta, executari, pretentii banesti; ☎0729.793.311/ 0765.736.700

5. **ACTE,** accesibil, gazduire sediu firma 300 L/6 luni- 500 L/an, infiintari firme 3 zile, suspendari, cesiuni, majorari, dizolvari/ radieri, pct. lucru, PFA, asociatii, consultanta etc. Rapid, ieftin, serios; ☎0723.225.825 avstanciumargareta@yahoo.com www.avocat-stanciu.eu

6. **ACTELE** afacerii dumneavoastra au nevoie de un expert contabil CECCAR cu experienta si educatie continua in domeniul contabilitatii si fiscalitatii, **100 L;** ☎0725.316.318 office@biroulcontabil.ro www.biroulcontabil.ro

7. **ADMINISTRATOR autorizat, economist, contabilitate asociatii de proprietari, servicii complete administrare, experienta, seriozitate; ☎0763.633.796**

8. **ADMINISTRATOR** cu atestat imi ofer serviciile pt. administrare completa la preturi avantajoase: contabilitate, casierie, intocmire situatii lunare, trimestriale, anuale; ☎0722.306.927

9. **AVOCAT** -divort, partaj, evacuari, revendicari, legislatie rutiera, succesiuni, procese penale, CEDO, asistenta notariala. Onorarii minime; ☎0722.726.763

10. **AVOCAT** /mediator. Asistare instante parchet consiliere civil partaje penal comercial malpraxis medical muncii familie adoptii comercial administrativ dr autor infiintari firme/PFA recupera?ri datorii/intretinere bloc; ☎0744.226.031/ 0722.406.039 avocat@avocat-costache.com www.avocat-costache.com

11. **AVOCAT acord asistenta, reprezentare divorturi, partaje, mosteniri, revendicari-cauze civile, penale- politie, parchet. Comerciale, litigii munca, consultatii etc; ☎0744.485.831/ 0766.329.907/ 0724.821.144**

12. **AVOCAT** recuperari creante, datorii, expert divorturi, partaje, succesiuni, penal, litigii de munca; ☎0757.511.344/ 021.380.66.11

13. **AVOCAT, acord consultanta, reprezentare juridica in cauze penale, (Politie, Parchet, instanta), divorturi, partaje, societati; ☎0722.756.572**

PRESTĂRI SERVICII

UCECOM
Colegiul UCECOM "SPIRU HARET"

COLEGIUL UCECOM "SPIRU HARET"
face înscrieri pentru şcoala profesională la următoarele specializări:

- Frizerie, coafură, manichiură, pedichiură
- Ospătar- chelner
- Optician-montator
- Vânzător în unităţi de alimentaţie publică
- Bucătar
- Mecanic auto

Elevii vor primi o bursă profesională în valoare de 200 lei/lună. La terminarea cursurilor, celor care doresc li se asigură locuri de muncă!

Relaţii la tel: **021.316.61.95/ 021.316.61.96**

14. **AVOCAT,** asistenta si reprezentare instanta, dosare civile, penale, comerciale, muncii, divorturi, partaje, incredintare minori, procese pentru si cu asociatii de proprietari, programare tel., **100 L/ron;** ☎021.725.15.66/ 0744.271.251 stefan_nuta@yahoo.com

15. **AVOCAT,** cabinet de avocat ofera consultanta si reprezentare juridica in domeniul dreptului civil, drept penal, administrativ, infiintari societati comerciale etc., onorarii corecte; ☎0722.469.548 ivanescumarius@yahoo.com

16. **CADASTRU** si intabulare, certificat energetic, evaluari imobile; ☎0722.231.318/ 021.341.05.66

17. **CENZORAT** profesionist, expertize, contabilitate pentru asociatii de proprietari asigurate de expert contabil, firma contabilitate si expertiza, membra CECCAR; ☎0745.250.305/ 0751.191.619 marketing@ettaccounting.ro www.eugentugui.ro

18. **CERTIFICATE** energetice pentru cladiri si apartamente, audit energetic pentru cladiri si instalatii, preturi avantajoase incepand cu **90 L/bucata;** ☎0721.863.792 consultana_invest@yahoo.com

19. **CONTABIL expert, servicii complete contabilitate, bilant, revisal, resurse umane, semnatura electronica, preturi avantajoase, de la 100 L; ☎0722.657.989/ 0767.269.480 euroexpertmng@gmail.com**

20. **CONTABIL,** Societate de expertiza contabila oferim servicii contabile si extra-contabile complete, declaratii lunare/ trimestriale, bilant, revisal, resurse umane, pfa, infiintare SRL/SRL-d, semnatura electronica; ☎0722.996.320 office@echipadeconta.ro

21. **CONTABILA** cu experienta efectuez contabilitate completa, Revisal-ITM, depun declaratii, bilanturi. Semnatura electronica, **80 L;** ☎0727.990.119

22. **CONTABILA expert, asigur contabilitate completa, balanta, bilant, personal, cenzorate asociatii de proprietari; ☎0722.373.534 www.firmacontabilitatebucuresti.ro**

23. **CONTABILA** studii superioare efectuez contabilitate completa, bilanturi, ITM, detin semnatura electronica, preturi mici, seriozitate; ☎0722.951.748

24. **CONTABILITATE,** expert contabil, servicii contabile complete, declaratii lunare, bilant, salarizare, revisal, resurse umane, consultanta si expertiza contabila, PFA, infiintare SRL, semnatura electronica, o luna bonus, **100 L;** ☎0766.369.930/ 0720.122.222 activcontab@gmail.com

25. **CONTABILITATE,** expert contabil, servicii contabile complete, declaratii lunare, bilant, salarizare, revisal, resurse umane, PFA, audit, consultanta si expertiza contabila, semnatura electronica, infiintari firme, **100 L/luna;** ☎0766.369.930/ 0766.369.750 activcontab@gmail.com

26. **CONTABILITATE,** expertiza contabila, bilant lichidare, resurse umane, consultanta, plan de afaceri, **100 L;** ☎0727.835.584 exp.office@yahoo.com

27. **CONTABILITATE,** firma de contabilitate ofera servicii complete de contabilitate pentru firme mici si mijlocii, resurse umane, semnatura electronica, Revisal, preturi avantajoase, **100 L;** ☎0751.088.117/ 0726.663.377

28. **CONTABILITATE,** servicii complete de contabilitate, declaratii lunare, bilant, salarizare, Revisal, resurse umane, semnatura electronica; ☎0726.335.987

29. **EVALUATOR** ANEVAR evaluari pentru impozite apartamente, case, depozite, pensiuni, hale, terenuri; ☎0724.134.741

30. **EVALUATOR titular ANEVAR: apartamente, case, spatii comerciale, depozite, terenuri pe baza de contract pentru impozitare, creditare, etc.; ☎0720.754.254**

31. **GAZDUIRE sediu social, infiintari SRL, modificari Registrul Comertului la un pret avantajos; ☎0723.452.560**

32. **GRATUIT** ofer consultanta juridica personalor cu venituri mici; ☎0724.492.063/ 0764.036.405

33. **SEDII** sociale imobil birouri Bucuresti, sector 1, 2, 3, 4, 5, 6 si Jud. Ilfov 200 €/an (serviciu de corespondenta inclus), infiintari, modificari firme, asociati, administratori, puncte de lucru, cesiuni, radieri, dizolvari la preturi accesibile, **150 €/an;** ☎0734.196.317 office@srlconsult.ro www.srlconsult.ro

5 Cursuri, meditaţii, traduceri
PRESTĂRI SERVICII

1. **AGENTI de securitate. Organizam curs de calificare profesionala pentru obtinerea atestatului in domeniul pazei. Rapid si avantajos (in zona Aparatorii Patriei); 250 L; ☎0728.309.675**

2. **ATESTAT, predau chitara, pian incepatori, teorie muzicala. Rabdator, tenace, 25 ani experienta, deplasare la domiciliu, Bucuresti, zone limitrofe; ☎0773.934.678**

3. **CENTRUL** de Meserii Bucuresti- cursuri autorizate orice meserie (frizerie, coafura, manichiura- pedichiura, bucatar, ospatar, macelar, constructor, sudor, stivuitorist, cofetar, agent securitate, altele). Minim 300 lei, sprijin angajare. Cautam colaboratori, comision motivant; ☎0751.855.929/ 0726.964.482/ 0763.247.477 cursuri_romania@yahoo.com

4. **CURSURI** calificare 100 meserii: alimentatie, turism, constructii, auto, infrumusetare, SSM, PSI, ANRE, Certificate Ministerul Muncii; ☎0744.437.105/ 0784.238.728 www.fundatiaapt.ro

5. **CURSURI** infirmier/a autorizate ANC la numai 450 L (in rate). Durata cursului este de 3/ 5 luni, cu practica in spital. Diplome avizate de 3 ministere, valabile in tara si in strainatate, **450 L;** ☎0749.095.152 cursinfirmier@yahoo.com www.cursinfirmiera.ro

6. **CURSURI** ISCIR, stivuitorist, fochist, macaragiu, masinist pod, operator GPL, imbuteliator, prelungire autorizatii; ☎0784.238.728/ 0744.437.105 www.fundatiaapt.ro

7. **ENGLEZA** franceza, romana, ofer meditatii teste examen la domiciliul elevului, **50 L/ 2 ore;** ☎0766.409.532

8. **ENGLEZA.** Ofer meditatii la Limba si literatura engleza pentru orice nivel de studii. Atestat nivel Cambridge, Level 1. In zona Aviatiei (metrou Aurel Vlaicu). Rog maxima seriozitate, **75 L/1h30min;** ☎0724.174.234 catalinaandraflorentina@yahoo.com

9. **MATEMATICA** bacalaureat, admitere facultate, evaluare nationala si la domiciliul elevului, profesoara cu experienta; ☎0726.403.342

10. **MATEMATICA domiciliul elevului. Elementar, gimnaziu, liceu, evaluare, bac, admitere facultati. Convenabil, experienta, tact profesional. ☎0722.805.543**

11. **MATEMATICA** intensiv pentru capacitate, bacalaureat, profesor cu rezultate remarcabile - reusita garantata, **40 L/sedinta;** ☎0732.916.096

12. **MATEMATICA** orice zona profesor, sedinte individuale, rezultate rapide, garantat programa Ministerului Educatiei; ☎0754.916.860

13. **MATEMATICA,** profesor matematica, bun pedagog, meditez matematica, fizica, orice nivel, la domiciliul elevului, cu rezultate bune si rapide; ☎0768.734.729

14. **MATEMATICA,** profesor, 48 ani, V-XII, rezultate deosebite, 16 ani meditatii: 10 mate bac 2012 si admitere liceu 2013, **20 L/sedinta;** ☎0730.434.041

15. **MEDITATII** matematica, limba romana, recuperarea materiei, examene, bacalaureat, facultate, orice nivel, seriozitate; ☎0722.936.566/ 0722.199.039

16. **MEDITATII** matematica, profesor, meditez matematica, domiciliul clientului, conform cu programa scolara v-viii, ix-xii, garantez reusita la examene cu minim de efort, pana in prezent nici un respins, seriozitate, **50 L;** ☎0755.679.321 valyhanganu@yahoo.com

17. **PROFESOARA** de romana engleza I-XII, pregatire intensiva, evaluare nationala, bacalaureat, admitere performante. Meditez domiciliu elev; ☎0745.271.605

18. **PROFESOARA** universitara meditez lb. romana, engleza, franceza, Bac, admiteri, examene, la domiciliul elevului sau domiciliul meu; ☎0721.218.663

19. **PROFESOR** cu deosebita experienta, meditez matematica, fizica orice nivel, inclusiv Bac, admitere facultate, Evaluare nationala si studenti. La cerere lucrez si in week-end plus in toate vacantele; ☎0726.718.320 laur2009123@gmail.com

20. **PROFESOR** matematica meditez la matematica orice nivel, rabdare si intelegere; ☎0766.484.472/ 0726.691.421

21. **SECRETARI** notariali. Camera Notarilor Publici Bucuresti organizeaza un Curs pentru formare secretari notariali in scopul dobandirii de catre cei interesati a unor notiuni de teorie si practica notariala necesare unui angajat notarial (secretar, operator calculator, delegat de carte funciara). Participantii la curs vor primi un certificat de participare si vor fi inscrisi intr-o evidenta a persoanelor care isi manifesta dorinta de a se angaja intr-un birou notarial, aflata in permanenta la dispozitia notarilor publici din Camera Bucuresti. Cursul se desfasoara in perioada 11-22 aprilie 2016, de luni pana vineri, intre orele 16.00-20.00, la Centrul de Conferinte Auditorium Pallady din b-dul.Theodor Pallady nr.40G, sector 3. Pretul cursului este de 700 L (TVA inclus). La curs se poate inscrie orice absolvent de liceu, care are cunostinte foarte bune de Word si Excel. Actele necesare pentru inscriere sunt cartea de identitate, diploma de bacalaureat si CV. Inscrierile se fac pana in data de 6 aprilie 2016, in limita locurilor disponibile, la sediul Camerei Notarilor Publici Bucuresti din str.G-ral Berthelot nr.42A, sector 1. Detalii suplimentare pot fi obtinute la; ☎021.311.72.81/ 311.72.90/ 212.36.51/ fax: 021.311.73.02 secretariat@cnpb.ro www.cnpb.ro

22. **SERVICII** training. BSmartSoft.ro va ofera servicii de formare profesionala in domeniul IT. Trainer autorizat cu experienta in predare. Utilizarea Microsoft Office. Baze de date MySQL. Bazele limbajului de programare PHP **450 L;** ☎0726.261.065 contact@bsmartsoft.ro http://bsmartsoft.ro

6 Servicii diverse
PRESTĂRI SERVICII

1. **1 DECEMBRIE,** zona Obor, Alex, gay, atent la detalii, te astept la mine domn serios sa-ti ofer cele mai bune servicii de masaj de relaxare, body cu creme si uleiuri, suna-ma, non stop; ☎0728.036.837

2. **11 IUNIE,** poate nu sunt cele mai atractive poze dar sunt reale. M. Bravu, Adina, ani, ofer servicii de masaj domnilor manierati in locatia mea in conditii de discretie si igiena, prosoape curate, 08.00-21.00; ☎0765.869.290/ 0733.709.046

3. **ABANDONATI** cautarile si veniti la masaj de relaxare, cu uleiuri aromate. Vrei sa te destinzi putin, te astept sa te eliberezi de energiile negative si stres, acumulate de-a lungul zilei. Salon lux in vila, calitate, **120 L/ora;** ☎0727.106.100/ 0785.333.303 blondymassage@yahoo.com www.blondymassage.ro

4. **ABANDONATI** cautarile si veniti la noi. Ofer masaj somatic, cu uleiuri aromate. Vrei sa te destinzi putin? Te astept sa te descarci de energiile negative si stres, acumulate de-a lungul zilei. Salon lux, discretie, calitate **140 L/ora;** ☎0728.702.675/ 0766.238.084 excessmassage@yahoo.com www.excessmassage.ro

5. **ACASA** la mine, Delya, 31 de ani, masaj terapeutic profesional de intretinere si relaxare. Poze reale. Mai multe detalii la tel. Zona Teiul Doamnei, aproape de Obor, **60 L;** ☎0754.750.173

6. **ACASA** la mine, Mary, 29 de ani, masaj terapeutic profesional de intretinere si relaxare, 100% poze reale (zona Teiul Doamnei), **60 L;** ☎0758.877.130

7. **ACASA** la mine, Simona, 29 ani, masaj terapeutic profesional de intretinere si relaxare, zona Obor, poze reale, acasa la mine, **70 L;** ☎0736.676.955

8. **ACASA** la mine, Tanya, 30 de ani, poze reale, masaj terapeutic profesional de intretinere si relaxare, zona Obor. Noua in zona, **70 L;** ☎0754.517.309

9. **ADA,** 25 de ani, domnisoara tanara, curata, discreta, te astept sa petreci cateva momente de masaj de relaxare in compania mea. Igiena si discretia primeaza, Titan Trapezului, **60 L;** ☎0734.477.470

10. **ADA,** bruneta matura, inalta cu experienta ofer servicii de masaj domnilor manierati in conditii de igiena si discretie in locatia mea, pozele ma reprezinta 100%. Rog seriozitate, 09.00-20.00, zona Dristor, **200 L/ sedinta;** ☎0723.863.677

11. **ADA,** doamna simpatica, 33 de ani, blonda, ofer masaj de relaxare, locatie curata si discreta, Piata Victoriei (locatie noua), **150 L;** ☎0723.494.246

12. **ADA,** poze reale, bruneta, la mine sau la hotel, sunt una dintre putinele maseuze care au poze reale, pentru un masaj de relaxare, te astept in locatia mea platesc deranjul daca nu sunt din poze call me, **60 L;** ☎0734.933.042

13. **ADE,** maseuza cu atestat, masaj terapeutic, cervical, lombar, reflexogen, detalii la telefon, zona Baba Novac, 50 L/ 30 de min., 100 L; ☎0736.682.267

14. **ADELA** doamna matura, bruneta discreta, maseuza cu experienta, ofer masaj terapeutic, intretinere, tonifiere la domiciliul meu situat in zona Obor, Colentina 150 L ora garantez discretie si igiena maxima. **80 L;** ☎0731.895.543

15. **ADELA,** doamna matura, 39 de ani, ofer relaxare corporala la domiciliul meu. Masaj de relaxare, tonifiere si cervical. Locatie centrala singura, rog seriozitate, mai multe detalii la tel., discretie, **200 L;** ☎0724.071.488

16. **ADELINA** roscata, ofer masaj de relaxare in totalitate, intr-un cadru discret si foarte curat pentru a petrece cateva clipe impreuna, zona Salajan statuie, nu raspund nr. privat beep, nu sms, prog. 9-24 nu colege, **60 L/sedinta;** ☎0761.920.754/ 0731.128.155

17. **ADEVARATA** doamna matura, 46 de ani, atenta la dorintele dvs. va ofera clipe de relaxare, masaj cervical, terapeutic, masaj de relaxare si intretinere pe tot corpul. Rog seriozitate. La tel. 5 €. P. Muncii; ☎0720.780.627

18. **ADINA** M. Bravu, doamna 36 de ani, ofer servicii de masaj domnilor manierati in locatia mea in conditii de discretie si igiena, prosoape curate, foto reale, daca nu sunt eu in poze platesc deranjul, ☎0733.709.046/ 0765.869.290

19. **ADINA,** 32 de ani, bruneta titrata, cu experienta, o fire placuta, calma si rabdatoare ofer masaj de relaxare si terapeutic in conditii de lux, Piata Alba Iulia, **200 L/ ora;** ☎0730.874.651

20. **ADINA,** 40 de ani, doresti o zi energica, te astept la mine pentru un masaj de relaxare si tonifiere, 9-18, **50 L;** ☎0721.904.236

21. **ADINA,** doamna blonda, plinuta, matura 43 ani, atenta la dorintele tale, te invit la masaj terapeutic si de relaxare pe tot corpul, in locatia mea. Detalii la telefon, **100 L;** ☎0730.719.532

22. **ADINA,** doamna matura, inalta, cu experienta, ofer servicii de masaj in locatia mea in conditii de discretie si igiena (prosoape curate, dus), program 09.00-20.00, zona Baba Novac Rond, pozele ma reprezinta, **200 L/ sedinta;** ☎0733.709.039

23. **ADINA,** doamna matura, ofer servicii complete de masaj domnilor manierati in locatia mea in conditii de discretie si igiena, program 08.00-20.00, zona Mihai Bravu, programarile se fac cu minim 30 min. inainte, **200 L/ora;** ☎0748.131.794

24. **ADINA,** foto reale, daca nu sunt eu in poze platesc deranjul. M. Bravu, Adina, matura, cu experienta ofer servicii de masaj de relaxare domnilor manierati in locatia mea in conditii de igiena si discretie, ☎0765.869.290/ 0733.709.046

25. **ADINA,** foto reale, daca nu sunt eu in poze platesc deranjul. M. Bravu, Adina, matura, cu experienta ofer servicii de masaj de relaxare domnilor manierati in locatia mea in conditii de igiena si discretie; ☎0765.869.290

26. **ADINA,** noua in zona, poze reale, te astept la mine pt. o sedinta de masaj si rasfat garantat, intr-o locatie selecta, zona Iancului, aproape de metrou, **60 L;** ☎0733.526.985

27. **ADINA,** te astept la mine pentru a te relaxa cu un masaj de cea mai buna calitate, zona Dristor, **150 L;** ☎0765.026.386

28. **ADORABILA,** am revenit acasa la mine fara graba, masaj terapeutic, calmeaza durerile tensiunea, reflexoterapeutic, masaj pt coloana, cervical, detalii la telefon, igiena max. cat si discretie, zona Doamna Ghica, **40 L/sedinta;** ☎0784.929.300

29. **ADORABILA,** eleganta, doamna 47 de ani, maseuza cu exp. in tehnica masajului de relaxare, terapeutic pe tot corpul domnilor interesati de momente unice de relaxare. Seriozitate. Doresti la tel. 5 e. Baba Novac; ☎0729.679.746

30. **ADORI** sa fii rasfatat cu un masaj terapeutic de intretinere si relaxare totala pe tot corpul, reflexoterapie, cu ulei de masaj efectuat de o doamna bruneta, inalta 1.82 m cu exp. La tel. 5 e. Muncii; ☎0747.825.952

31. **ADRIANA** ofer masaj de relaxare si tonifiere, in locatia mea intr-un ambient placut si discret, poze reale. Mai multe detalii la tel. Bd. Decebal, **50 L;** ☎0721.912.543

32. **ADRIANA,** atenta la cerintele tale ofer domnilor educati masaj de relaxare, masaj tonifiere se executa pe masa de masa. Ofer si cer seriozitate maxima, igiena garantata pentru detalii la tel. Poze reale. **200 L;** ☎0752.878.010

33. **ADY,** doamna matura, 40 de ani, 1.65 m, 60 kg, efectuez masaj clasic pe masa de masaj. Singura in locatie, Burebista. Selectez clientii. Prea multe intrebari dauneaza grav convorbirii; ☎0764.152.740

34. **AIDA,** ofer masaj de relaxare, capilar si aromaterapie domnilor stilati care stiu sa faca diferenta, reala 100 %, te astept pentru a ne cunoaste, **150 L;** ☎0737.915.556

35. **ALEGE** calitatea si rasfata-te cu cel mai bun masaj terapeutic si de relaxare, la noi sau hotel, oferte jacuzzi, free bar, pentru detalii si programari sunati, zona Decebal, **100 L;** ☎0731.398.991/ 0751.770.600 www.sweettouch.ro

36. **ALEGE** calitatea, la mine sau la tine, locatie pe bd. Decebal, ofer masaj de relaxare domnilor foarte pretentiosi, pentru care igiena este un aspect foarte important, poze reale, nu ezita sa ma suni, **100 L;** ☎0799.045.132

37. **ALEGE** masajul de relaxare pt. diferite afectiuni (dureri cervicale, lombare, musculare) si body masaj, te astept cu drag la o programare. Maseuza, 30 de ani, cu atestat, selectiva. Zona Sebastian, Rahova. Program 10-20 l-v, **150 L;** ☎0732.602.211

38. **ALEGEREA** e a ta, ofer masaj de relaxare pt. intretinere corporala, body masaj. Maseuza 30 de ani, atestat, selectiva. Daca stii sa apreciezi calitatea si bunul simt, suna-ma. Zona Sebastian, Rahova. L-V:10-20. Garantez seriozitate, **150 L/ sedinta;** ☎0732.602.211

39. **ALESIA,** doamna stilata si educata. Ce doresti tu de la mine, un masaj de relaxare, ce doresc eu de la tine, un apel sa putem sta de vorba pe tema asta. Te astept (parcare in fata blocului). Unirii, **100 L;** ☎0729.703.729

40. **ALEX** tanar student 33/180/90 maseur ofer masaj senzitiv 120, intretinere si relaxare 80, reflexologie 50, anticelulitic 40. Atestat in tara si afara la mine sau la tine. Pe masa de masaj orar 14 -22. Nu sex, **1 L;** ☎0753.371.255 celest.terapy@yahoo.es

41. **ALEX,** tanar, respectos cu foarte mult bun simt, atent la detalii: 35,1.75,75. Ofer masaj de relaxare doamnelor si cuplurilor, generoase, locatie centrala, lux, igiena si discretie maxima. Rog nu deranjati inutil. Merci frumos, **100 €;** ☎0730.875.705

42. **ALEXANDRA** manechin, nefumatoare, selectiva, putine vizite si de calitate, 1.74/56/28 de ani, poze reale (nu insista) si apartament frumos/fara colege. Ofer masaj terapeutic, fara graba. Sedinta dureaza o ora. Prog. 09-17, **200 L;** ☎0726.994.769

43. **ALEXANDRA,** 26 de ani, masaj terapeutic executat prin diferite tehnici ale masajului, uleiuri aromatice, mai multe detalii la tel., Militari, Lujerului, **100 L;** ☎0737.784.920

44. **ALEXANDRA,** draguta si bine dispusa ofer masaj de relaxare totala la domiciliul meu, pentru mai multe detalii astept tel. tau, Bd. Unirii, Zepter, **50 L;** ☎0769.319.286

45. **ALEXANDRA,** esti obosit, te astept la un masaj de relaxare si tonifiere la domiciliul meu. Discretie maxima, Unirii, Zepter, **40 L;** ☎0736.197.198

46. **ALEXANDRA,** iti pot oferi masaj de relaxare la domiciliul meu, intr-o atmosfera placuta. Te vei destinde sigur. Vino, detalii la telefon. Pentru domni manierati. Zona Berceni. Soseaua Oltenitei, **250 L;** ☎0737.152.526

47. **ALEXANDRA,** iti pot oferi masaj de relaxare, mai multe detalii la telefon, program 09:00 - 19:00, Militari, **50 L;** ☎0751.680.995

48. **ALEXANDRA,** maseuza de specialitate, bruneta, 1.70 m, ma deplasez la tine acasa pentru masaj terapeutic, de relaxare si tonifiere. Rog seriozitate. I speak english, **150 L;** ☎0769.328.045

49. **ALEXANDRA,** Snagov, roscata ochi verzi, 1.80 m, o doamna matura, cu mult stil si eleganta ofer sedinte de masaj terapeutic si relaxare. Mai multe poze pe site, zona Snagov, la circa 2 min. distanta de la DN 1, reale, **150 L/ora;** ☎0733.602.883 www.sweetpleasure.ro

50. **ALEXANDRA,** sunt o fata cu bun simt si te astept la mine in locatie pentru a te rasfata cu un masaj de relaxare dupa o zi obositoare. Pozele sunt reale, recente si facute in locatie. Ma poti gasi pe Bd. Unirii, **100 L;** ☎0767.746.666

51. **ALEXANDRA,** sunt o fata draguta cu ochii verzi, ofer masaj de relaxare totala la domiciliul meu, poze reale din locatie. Pentru mai multe detalii suna-ma. Bd. Unirii, Zepter, **50 L;** ☎0763.247.735/ 0721.773.154

52. **ALEXIA** si Andreea, doua surori, te asteptam la un masaj de relaxare la patru maini la domiciliu, discretie maxima. Mall Vitan, **300 L;** ☎0723.733.119

53. **ALICE** bruneta inalta, frumoasa, te astept intr-o ambianta placuta pentru a-ti oferi masaj de relaxare si terapeutic. Calea Mosilor, aproape Obor, Colentina, **70 L;** ☎0764.644.624

54. **ALICE,** 30 de ani, Unirii. Fara graba, cu rabdare. Masaj relaxant cu mult profesionalism, nu ezita, discretie, curatenie. Voie buna, 8-17, calitate nu cantitate, o zi minunata va doresc, **50 L;** ☎0765.309.673

55. **ALICE,** blonda matura, ofer masaj de relaxare totala si tonifiere la domiciliul meu, servicii de calitate, poze reale, singura in locatie, Dimitrie Cantemir, Budapesta, Tineretului. L-V, 10-20, S-10-16, **100 L;** ☎0767.752.256/ 0730.967.399

56. **ALICE,** blonda matura, ofer masaj de relaxare totala si tonifiere, la domiciliul meu, servicii de calitate, Dimitrie Cantemir, Budapesta, Tineretului, ac, **100 L;** ☎0767.752.256/ 0730.967.399

57. **ALICE,** blonda matura, ofer masaj de relaxare totala si tonifiere, la domiciliul meu, servicii de calitate, Dimitrie Cantemir, Budapesta, Tineretului, ac, **100 L;** ☎0767.752.256/ 0730.967.399

58. **ALICE,** blonda matura, ofer masaj de relaxare totala si tonifiere, la domiciliul meu, servicii de calitate, Dimitrie Cantemir, Budapesta, Tineretului, ac, **100 L;** ☎0767.752.256/ 0730.967.399

59. **ALICE,** blonda matura, ofer masaj de relaxare totala si tonifiere, la domiciliul meu, servicii de calitate, Dimitrie Cantemir, Budapesta, Tineretului, ac, **100 L;** ☎0767.752.256/ 0730.967.399

60. **ALICE,** blonda matura, ofer masaj de relaxare totala si tonifiere, la domiciliul meu, servicii de calitate, Dimitrie Cantemir, Budapesta, Tineretului, ac, **100 L;** ☎0767.752.256/ 0730.967.399

61. **ALICE,** doamna matura 47 de ani, atenta cu exp. in arta masajului terapeutic, cervical de intretinere cu uleiuri aromatice intr-un mediu discret, domnilor educati. Rog seriozitate maxima. Piata Muncii; **100 L;** ☎0729.443.193

62. **ALICE,** esti stresat, obosit sau doar vrei sa iesi din rutina zilnica, te astept la un masaj de relaxare facut intr-un ambient placut. Pt. programari si mai multe detalii nu ezita sa ma suni, **70 L;** ☎0752.554.082

63. **ALINA** 28 ani. Noua pe site si in locatie dar nu si in meserie ofer masaj de relaxare si terepeutic la mine. Pt. mai multe detalii suna-ma. Berceni Metalurgiei 100 h, 50 L; ☎0760.448.306

64. **ALINA** bruneta 1.80 m, 55 kg, 28 ani, ofer masaj de calitate la mine in locatie igiena pretind discretie, rond Alba Iulia Unirii **70 L;** ☎0765.526.844 Serbu5@yahoo.com

65. **ALINA** discreta, singura, te astept la mine intr-un ambient deosebit de unde vei pleca perfect relaxat dupa un masaj terapeutic, masaj cervical pe masa de masaj. Daca stii sa apreciezi calitatea suna, **100 L;** ☎0767.221.427

66. **ALINA,** 19 ani, reala, draguta si sociabila, te astept la mine pt. un masaj de relaxare sau body masaj. Discretie si seriozitate, poze reale facute in locatie, mai multe detalii la tel., Drumul Taberei, **50 L;** ☎0730.626.526

67. **ALINA,** 20 de ani. Maseuza draguta te astept pentru a te relaxa. Poze reale, discretie si intimitate. Nu vei fi dezamagit, Titan Auchan, **60 L;** ☎0721.964.205

68. **ALINA,** 27 de ani, 1.70 m, 56 kg, iti pot oferi masaj terapeutic profesional, tonifiere si intretinere corporala. Zona Dristor Kaufland. Program 9.00- 20.00, **50 L;** ☎0763.978.947

69. **ALINA,** 40 de ani, vino sa te rasfeti si sa te relaxezi intr-un cadru select cu un masaj de relaxare si tonifiere a pielii efectuat de o profesionista, Unirii, 9-18, **50 L;** ☎0762.438.487

70. **ALINA,** am revenit, bruneta draguta, fara fite, ofer masaj de relaxare, intr-o locatie curata si discreta. Calea Mosilor, aproape de Obor, Colentina, **70 L;** ☎0785.035.801/ 0763.047.885

71. **ALINA,** blonda stilata, ofer diferite tipuri de masaj numai la domiciliul meu d-lor discreti si generosi. Titan, Trapezului, **60 L;** ☎0720.649.896

72. **ALINA,** bruneta miniona, draguta, 29 de ani, 1.65 m, 50 kg, ofer masaj de relaxare si terapeutic la domiciliul meu Brancoveanu, **80 L;** ☎0760.048.129

73. **ALINA,** bruneta, 1.80 m, eleganta si rafinamentul ma caracterizeaza, sunt disponibila la mine, igiena si discretie totala, bd. Unirii, ron Alba Iulia, 70/ 30 min, 150 h. **70 L;** ☎0765.526.844 serbu5@yahoo.com

74. **ALINA,** bruneta, 1.80 m, eleganta si rafinamentul ma caracterizeaza. Ofer masaj de relaxare, detali la tel., **70 L;** ☎0765.526.844 serbu5@yahoo.com

75. **ALINA,** bruneta, 180 m, eleganta si rafinamentul ma caracterizeaza, sunt disponibila la mine, igiena si discretie totala, bd. Unirii, ron Alba Iulia, **70 L;** ☎0769.241.791 serbu5@yahoo.com

76. **ALINA,** bruneta, 180 m, eleganta si rafinamentul ma caracterizeaza, sunt disponibila la mine, igiena si discretie totala, bd. Unirii, ron Alba Iulia, **70 L;** ☎0765.526.844 serbu5@yahoo.com

77. **ALINA,** esti stresat si obosit, satul de rutina zilnica eu pot fi alegerea ta pentru un masaj terapeutic si de relaxare, **70 L;** ☎0735.118.178

78. **ALINA,** te astept la mine acasa pentru a-ti oferi un masaj fara graba, Drumul Taberei, Romancierilor, **60 L;** ☎0724.713.617

79. **ALINA,** una dintre putinele maseuze care au poze reale, asta pentru ca te respect pe tine domnul meu si iti fac pe plac asteptandu-te in locatia mea sa te relaxez cu diferite tehnici de masaj. Unirii, **100 L;** ☎0729.797.491

80. **ALINUTA,** roscata, 29 de ani, ofer masaj terapeutic si masaj de relaxare la domiciliul meu pt. domni generosi si cu bun simt. Discretie si igiena. Poze reale. Mai multe detalii la tel. Unirii, **60 L;** ☎0769.803.544/ 0725.136.291

81. **ALIS** 30 de ani, 165, sociabila si cu bun simt, te invit la domiciliul meu sa-ti ofer masaj de relaxare, dus aromatherapy discretie si igiena max. Rog seriozitate detalii la tel., D. Taberei, poze reale 150/h **70 L/sedinta;** ☎0728.862.869

82. **ALUNGA** stresul si monotonia cu un masaj de relaxare profesional, efectuat cu profesionalism si seriozitate. Sunt o doamna matura, 32 ani, careia ii place lucrul bine facut. Detalii la tel. Discretie Burebista, **100 L;** ☎0742.952.512

83. **ALYS,** noua in zona, poze reale, din locatie, masaj terapeutic, de relaxare si intretinere, efectuat pe masa de masaj, zona Iancului cu Sos. Mihai Bravu, **70 L;** ☎0799.634.864

84. **AMALIA,** 27 de ani, noua in zona, masaj de relaxare pt. domni simpatici, zona Piata Victoriei, **100 L;** ☎0736.727.098

85. **AMALIA,** 27 de ani, ofer masaj de relaxare la domiciliul meu Baba Novac, Dristor, poze reale, **50 L;** ☎0760.746.468

86. **AMALIA,** 27 de ani, roscata, noua in zona, masaj de relaxare pt. domni simpatici, zona piata Victoriei, 100 L- 1 sesiune, 150 L- 2 sesiuni; ☎0736.727.098

87. **AMALIA,** ofer masaj de relaxare si terapeutic domnilor generosi, la mine sau la tine, **70 L;** ☎0784.344.436

88. **AMIRA,** masaj terapeutic, blonda reala in zona Alba Iulia, suna-ma nu ezita, **100 L;** ☎0762.441.547

89. **ANA** Buna, am 23 de ani si ofer servicii de masaj la domiciliul meu, mai multe detalii la tel., zona Unirii, Alba Iulia, **50 L;** ☎0735.523.842

90. **ANA,** 25 de ani, 170 inaltime, 58 kg, ofer masaj de relaxare si tonifiere la domiciliul meu, zona Victoriei, **60 L;** ☎0784.518.956

91. **ANA,** 26 de ani, ofer masaj de relaxare domnilor foarte pretentiosi, pentru care igiena este un aspect foarte important, poze reale, singura in locatie, Mircea Voda, **100 L;** ☎0736.164.999

92. **ANA,** 35 de ani, ofer masaj de relaxare la domiciliul meu, zona Baba Novac, Dristor, poze reale, **50 L;** ☎0725.044.235

93. **ANA,** blonda, 30 de ani, ofer masaj de relaxare pt. detalii suna-ma, zona Piata Muncii, **100 L;** ☎0721.752.077

94. **ANA,** bruneta focoasa, 20 ani, 1.67 m, 52 kg, poze reale, experta in arta masajului de relaxare, igiena, discretie totala, garantez revenirea. Te astept zona Decebal, Zvon Cafe, **100 L;** ☎0799.249.629

95. **ANA,** domnisoara educata si manierata, ofer masaj de relaxare domnilor manierati la domiciliul meu, zona Titan, **100 L;** ☎0767.587.582

96. **ANA,** platesc deranjul daca nu sunt fata din poze, 26 ani, 1.75 m, 55 kg, ofer masaj terapeutic la domiciliul meu. Igiena si discretie garantata. Pentru mai multe detalii, contacteaza-ma. Rond Alba Iulia, **100 L;** ☎0729.581.457

97. **ANA,** tanara, draguta va ofer un masaj de relaxare intr-o ambianta placuta, Obor, Mihai Bravu, **100 L;** ☎0768.848.053

98. **ANA,** tanara, draguta, manierata va astept intr-un ambient cald pentru a va rasfata cu un masaj de calitate, curatenie, discretie, zona Mihai Bravu, **100 L;** ☎0768.848.053

99. **ANA,** te astept la mine pentru un moment de relaxare. Poze reale, iti pot oferi un masaj de relaxare de neuitat, 20 ani, bruneta senzuala, **200 L;** ☎0737.739.561

100. **ANA,** vino sa te relaxezi intr-un ambient placut, ofer masaj de relaxare, detalii la telefon, zona Dristor 2, **60 L;** ☎0785.039.887

101. **ANCA** noua pe site sociabila iti ofer un masaj de relaxare anti strss dus discretie si igiena max. cer si ofer seriozitate mai multe detalii la tel zona Dr. Taberei, 150/h, **70 L/ sedinta;** ☎0787.603.174

102. **ANCA,** 22 ani, draguta, discreta si mereu cu o atitudine pozitiva, ofer masaj de relaxare domnilor interesati sa petreaca momente de calitate. Pt. alte detalii, ma puteti contacta telefonic, **100 L/ ora;** ☎0799.372.924

103. **ANCA,** maseuza, masaj relaxare, te astept pe tine domn dragut in compania mea pentru a te relaxa. Titan, Liviu Rebreanu, **60 L;** ☎0729.311.098

104. **ANCA,** te astept la mine pentru un masaj profesional, relaxare totala timp de o ora prin arta masajului in zona Bd. Burebista, **70 L;** ☎0762.391.986

105. **ANDA,** 40 de ani, vino sa te rasfeti si sa te relaxezi intr-un cadru select cu un masaj de relaxare si tonifiere a pielii efectuat de o profesionista, Unirii, 9-18, **100 L;** ☎0721.750.896

106. **ANDA,** ofer masaj de relaxare la domiciliul meu domnilor stilati, discretia si igiena ma reprezinta, zona Unirii, **150 L;** ☎0760.888.070

107. **ANDRA,** 23 de ani, te astept pe tine domn generos la un masaj de relaxare si tonifiere. Detalii la tel., Mall Vitan, **60 L;** ☎0766.533.794

108. **ANDRA,** 34 de ani, maseuza, ofer masaj de relaxare la domiciliul meu, Titan, Faur Poarta 4, **60 L;** ☎0725.091.404

109. **ANDREEA** bruneta, 27 ani,1.70, 54 kg, daca doresti cateva clipe de masaj de relaxare lasa-te invaluit de arta masajului, te vei simti revigorat si cu multa energie. Zona Mall Vitan. **100 L;** ☎0721.780.370

110. **ANDREEA,** 22 de ani, te astept la un masaj de relaxare si tonifiere al trupului si sufletului la domiciliul meu. Discretie maxima. Unirii Zepter, **50 L;** ☎0732.260.367

111. **ANDREEA,** 24 ani, am revenit. Te invit la mine sa iti ofer cea mai placuta experienta din arta masajului terapeutic si de relaxare, pt. mai multe detalii suna-ma, **150 L;** ☎0766.703.284

112. **ANDREEA,** 27 de ani, discreta si rafinata ofer masaj de relaxare si masaj de intretinere. Pt. detalii contacteaza-ma, Militari Uverturii, Teatrul Masca, **60 L;** ☎0732.492.206

113. **ANDREEA,** 32 de ani, draguta, sociabila, te astept sa te rasfat cu un masaj de calitate intr-o locatie discreta, intimitatea garantata, zona Octavian Goga, program 11-19, **50 L;** ☎0730.754.260

114. **ANDREEA,** 35 de ani, educata, stilata, rabdatoare, cu experienta, ofer masaj de relaxare, in locatia mea, Piata Unirii, Universitate, Romana, **150 L;** ☎0720.146.730

115. **ANDREEA,** blonda, frumoasa, iti ofer masaj de relaxare si de calmare pe tot corpul la domiciliul meu, mai multe detalii despre serviciile mele la telefon. Zona Mall Vitan, **50 L;** ☎0766.626.007

116. **ANDREEA,** blonda, ofera domnilor generosi si stilati un mic masaj de relaxare. Igiena si discretia va este oferita din partea mea, te astept la mine, zona Mall Vitan, **40 L;** ☎0761.002.526

117. **ANDREEA,** bruneta reala, cu bun simt, ofer masaj de relaxare domnilor generosi. Detalii la tel. Unirii, Zepter, **50 L;** ☎0723.980.979

118. **ANDREEA,** bruneta reala, ofer masaj de relaxare domnilor manierati, Bd. Nerva Traian, **70 L;** ☎0799.532.947

119. **ANDREEA,** bruneta, 18 ani, te astept in locatia mea pentru un masaj de relaxare, terapeutic de calitate, pentru mai multe detali, suna-ma si nu o sa regreti, **70 L;** ☎0768.923.492

120. **ANDREEA,** bruneta, 27 de ani, ofer masaj de relaxare. Mai multe detalii la tel. Zona Pantelimon, Cimitirul Armenesc, program 9-22 de luni pana sambata, **60 L;** ☎0769.980.027

121. **ANDREEA,** buna tuturor, sunt Andreea, ofer masaj de relaxare terapeutic domnilor doritori, zona Militari, discretie, Piata Veteranilor, **60 L;** ☎0723.062.993

122. **ANDREEA,** dulce rafinata si bun simt. Te invit la mine in domiciliu sa ai parte de un masaj de relaxare de vis, cu siguranta nu vei regreta, poze reale. Berceni, **50 L;** ☎0769.854.174

123. **ANDREEA,** experienta maxima in arta masajului de relaxare, la mine, la tine sau la hotel. I speak english. Poze reale 100%. Mai multe detalii la tel., **60 L;** ☎0761.976.550

124. **ANDREEA,** miniona matura, cu trasaturi feminine, roscata, ofer masaj de relaxare la domiciliul meu, ambient placut, discretie totala, 120 L ora, detalii tel. Zona Unirii, Horoscop, **50 L;** ☎0734.323.084/ 0767.823.794

125. **ANDREEA,** ofer masaj de relaxare si tonifiere intr-un ambient placut si discret, poza reala rog seriozitate, Bd. Decebal, **100 L;** ☎0747.709.117

126. **ANDREEA,** pozele imi apartin, din locatie, ofer masaj terapeutic si relaxare. Mai multe detalii la telefon. Platesc deranjul daca nu sunt fata din poze. Locatie curata si discreta. **50 L;** ☎0769.764.827

127. **ANEMONA,** te invit la mine pentru un masaj de relaxare, terapeutic prin tehnici bine invatate, Rond Alba Iulia, **70 L;** ☎0762.389.042

128. **ANIA,** eleganta, aspect fizic foarte placut, 37 de ani, ofer masaj de relaxare de calitate. Poze absolut reale din locatie, conditii civilizate. Rog nu deranjati inutil, nu raspund la privat si sms, **200 L;** ☎0730.138.339

129. **ANITA,** relaxati-va cu un masaj de relaxare, reflexoterapie si terapeutic. Curatenie, ambianta placuta si discretie; ☎0730.173.072

130. **ANNA,** te astept intr-un ambient placut pt a ne bucura impreuna de un masaj complet, zona centrala (Bd Magheru). Poze reale si recente. Se poate si la tine sau la hotel. **100 L;** ☎0769.934.574 arriannaarr@yahoo.ro

131. **ANTICARIAT** Bucuresti cumparam carti noi si vechi, din orice domeniu si orice cantitate. Lichidam biblioteci sau stocuri de depozit. Plata pe loc. Deplasare gratuita; ☎0731.407.474/ 0740.088.443/ 021.315.97.04

132. **ANTONYA,** te astept la mine pentru cel mai bun masaj de relaxare pentru mai multe detalii, suna-ma, **80 L;** ☎0740.808.548

133. **ANYA,** la mine sau la hotel, domnisoara draguta din poze iti ofer masaj de relaxare intr-un cadru discret si curat. I speak english and deutsch. Rond Alba Iulia. Program non stop, **80 L;** ☎0760.172.049

134. **AROMATERAPHY,** terapeutic autentic, intretinere corporala relaxare, shiatsu (pres pe meridiane, tendoane, ligamente) dureri de spate cervical, lombar, pietre calde, uleiuri adecvate). Dristorului Decebal, 9.00-21.00 ☎0731.718.306

135. **AROMATERAPIE** finete, uleiuri parfumate, fete profesioniste in masaj de relaxare. Te astept sa te descarci de energiile negative si stres, acumulate de-a lungul zilei. Salon lux, renovat recent, calitate, fete noi, **120 L/ora;** ☎0728.702.675/ 0766.238.084 excessmassage@yahoo.com www.excessmassage.ro

136. **ATESTAT** Doamna tehnician maseur, masaj 100% profesional: somatic= intretinere relaxare, anticelulitic sportiv-80L/h+epilat-100L/h+reflexo capilar facial-150L/1.30h pe masa masaj central. Nu erotic. Nu sex 10-20, **150 L/ 90 min.;** ☎0743.593.040

137. **ATESTAT** masaj reflexo combinat cu reiki. Numai in Bucuresti la domiciliul dvs. 100 L/ 2h; ☎0729.751.184

138. **ATESTAT** maseur, doamna selectiva ofer servicii de masaj terapeutic profesional pe masa din foto in conditii elegante pe Calea Vitan/ Mihai Bravu, relaxare, tonifiere, sanatate, discretie si rasfat, nu sex, **120 L/ora;** ☎0752.521.730

139. **ATESTAT,** execut masaj terapeutic profesional/ general reechilibrant de relaxare, pe masa masaj, lombar, cervical, facial, drenaj limfatic, presopunctura+ reflexoterapie 10-21 locatia Mosilor Eminescu, aromatera, meloterapie 10-21. **100 L/ora;** ☎0724.898.065

140. **BANCA** ofera credite pentru pensionari si angajati, varsta cuprinsa intre 21 si 72 ani, venit minim **500 L;** ☎0770.306.013

141. **BEATRICE** bruneta, poze reale din locatie, te astept intr-un ambient curat si foarte discret. Iti ofer un masaj de relaxare, body, detalii la telefon, zona centrala, **100 L;** ☎0728.719.754/ 0760.134.880

142. **BELLA,** selectiva, ofer masaj terapeutic de relaxare la domiciliul meu, **100 L;** ☎0737.207.792

143. **BERCENI** Cultural, masaj terapeutic, sunt blonda draguta curata, vino la mine, cum preferi 60 L 120 L ora **60 L;** ☎0757.641.308

144. **BERCENI,** 35 de ani, blonda, 1.70, 55 kg, ofer masaj de relaxare, mai multe detalii la tel, curatenie si discretie, **60 L;** ☎0763.929.917

145. **BERCENI,** blonda, ofer masaj terapeutic de relaxare, body masaj, mai multe detalii la telefon, **60 L;** ☎0720.122.278

146. **BERCENI,** bruneta slim, 18 ani, noua in zona, ofer masaj de relaxare prin diferite tehnici ale masajului, seriozitatea si discretia ma caracterizeaza, poze reale, **80 L;** ☎0737.761.574

147. **BERCENI,** Cultural, 21 ani, blonda eleganta, finuta, 100 L sau 150 L ora, sunt nou venita in zona, ofer masaj terapeutic, suna-ma, vino, cred ca o sa-ti placa, sunt discreta, am bun simt, ten alb, **100 L;** ☎0733.975.282

148. **BERCENI,** draguta, noua in zona, 1.70 m, 50 kg, ofer masaj de relaxare domnilor generosi, doar la domiciliul meu, **50 L;** ☎0763.994.631

149. **BERCENI,** Lidl, 30 de ani, noua in zona, ofer masaj de relaxare si terapeutic la mine acasa, discretie si igiena. Singura, **80 L;** ☎0734.190.644

150. **BERCENI,** matura, 31 de ani, ofer la domiciliul meu masaj de relaxare domnilor seriosi si discreti. Poze reale, **70 L;** ☎0799.394.552

151. **BETTY,** doamna eleganta 35 de ani, ofer masaj terapeutic, discretie si curatenie Lacul Tei Colentina, aproape Obor Mosilor, 150 L/H, 100 L; ☎0736.597.499

152. **BETY** masaj terapeutic de relaxare si intretinere, pe toata suprafata corpului, efectuat pe masa de masaj. Detalii la telefon, sos. Mihai-Bravu, nr. 134, **70 L;** ☎0746.588.018

153. **BIANCA,** 1.68m, 55 kg, 35 ani, ofer masaj de calitate detalii la tel., **70 L;** ☎0799.530.624 Serbu5@yahoo.com

154. **BIANCA,** 22 de ani, 1.65 m, 50 kg, ofer masaj de relaxare, domnilor generosi, noua in zona Berceni, **60 L;** ☎0784.339.720

155. **BIANCA,** 26 de ani, am revenit masaj terapeutic, calmeaza durerile, tensiunea, reflexoterapeutic, masaj pt. coloana, cervical, lombosciatic, detalii la telefon, zona Colentina, intersectie Doamna Ghica, **30 L/sedinta;** ☎0720.420.246

156. **BIANCA,** 31 de ani, bruneta inalta, ofer masaj terapeutic, de relaxare, body masaj, domnilor manierati intr-un cadru discret. Daca stii sa apreciezi calitatea si bunul simt, astept sa ma contactezi, **200 L/ ora;** ☎0734.147.935

157. **BIANCA,** educata si rabdatoare, cu bun simt ofer masaj de relaxare si cervical la domiciliul meu. Militari, Floarea Rosie, **50 L;** ☎0768.546.406

158. **BIANCA,** noua pe site, discreta, frumoasa 26 ani ofer masaj de relaxare la domiciliul meu domnilor generosi. Bd. Burebista nr. 3. Poze personale. Program 10-23, **80 L;** ☎0721.956.505

159. **BIANCA,** noua pe site, discreta, frumoasa 26 ani ofer masaj de relaxare la domiciliul meu domnilor generosi. Bd. Burebista nr. 3. Poze personale. Program 10-23, **80 L;** ☎0721.956.505

160. **BIANCA,** noua pe site, discreta, frumoasa 26 ani ofer masaj de relaxare la domiciliul meu domnilor generosi. Bd. Burebista nr. 3. Poze personale. Program 10-23, **80 L;** ☎0721.956.505

161. **BIANCA,** noua pe site, discreta, frumoasa 26 ani ofer masaj de relaxare la domiciliul meu domnilor generosi. Bd. Burebista nr. 3. Poze personale. Program 10-23, **80 L;** ☎0721.956.505

PRESTĂRI SERVICII

162. **BIANCA,** noua pe site, discreta, frumoasa 26 ani ofer masaj de relaxare la domiciliul meu domnilor generosi. Bd. Burebista nr. 3. Poze personale. Program 10-23, **80 L;** ☎0721.956.505

163. **BIANCA,** te astept la mine pentru un masaj de relaxare si terapeutic cu uleiuri de cea mai buna calitate. Cer si ofer discretie si seriozitate. Mai multe detalii la telefon, **70 L;** ☎0784.924.607

164. **BIANKA,** 23 ani, good, petite with a distinctive character, always the same but always different, with exp. masseuse offers massage therapy and relaxation only at my home in Floreasca (Dorobanti), Baneasa, phot, **200 L;** ☎0754.353.913 bianka_bianka@mail.com

165. **BLONDA** 35 ani, esti stresat si obosit, iti pot oferi o sedinta de masaj relaxare la cabinetul meu de lux. Sunt o doctorita calma, rabdatoare si discreta. Militari, Floarea Rosie, **50 L;** ☎0734.152.417

166. **BLONDA** matura, ofer masaj de relaxare si intretinere corporala d-lor maturi, Muncii; ☎0767.982.447

167. **BLONDA** rafinata, prezenta deosebita, 28 de ani, ofer masaj de relaxare d-nilor pretentiosi. Suna pt. detalii suplimentare. Fotografii cu mine sau achit deranjul tau, fa-mi o vizita, te rog nu ma deranja inutil, **300 L/h;** ☎0723.047.924

168. **BLONDA,** 1.70 m, 55 kg, 20 ani, ofer masaj de calitate la mine in locatie, igiena si discretie, bulevardul Unirii, Vitan, rond Alba Iulia, locuiesc singura, **70 L;** ☎0761.301.459 Serbu5@yahoo.com

169. **BLONDA,** 1.70m, 55 kg, 20 ani, ofer masaj de calitate la mine in locatie, igiena, pretind discretie, rond Alba Iulia, Unirii, **70 L;** ☎0765.526.844 Serbu5@yahoo.com

170. **BLONDA,** 25 de ani, ofer masaj terapeutic, tandric si masaj sportiv. Detalii la telefon, poze reale, **80 L;** ☎0785.189.556

171. **BLONDA,** 27 de ani, ochi albastri, ofer masaj terapeutic si de relaxare profesional plus multe alte surprize pentru mai multe detalii, astept tel. tau. Dristor, Mihai Bravu, Kaufland, **50 L;** ☎0734.522.735

172. **BLONDA,** buna, sunt Alina, 25 de ani, 1.75 m, 56 kg, iti pot oferi cele mai frumoase clipe de rasfat, un masaj de relaxare alaturi de o domnisoara deosebita, selectiva, cu bun simt, cer si ofer discretie. Poze reale, **200 L;** ☎0759.116.049

173. **BLONDA,** Carolina, la mine, la tine, hotel, stiu daca esti pe acesta pagina, cauti o maseuza care sa-ti placa si cu care sa te sa te relaxezi cateva momente, te inteleg, stiu ca vrei experienta, call me, **70 L;** ☎0761.748.167

174. **BLONDA,** educata, 1.70 m, 55 kg, 25 ani. Ofer momente placute domnilor manierati, poze reale, detalii la tel., rond Alba Iulia, Unirii, **70 L;** ☎0761.301.459 serbu5@yahoo.com

175. **BLONDA,** finuta, 19 ani, 1.70 m, 55 kg, sunt una din maseuzele cu poze reale, suna-ma si nu vei fi dezamagit sunt noua in zona si in Bucuresti. Te astept cu mare drag pentru un masaj de relaxare, **70 L;** ☎0722.990.657

176. **BLONDA,** foarte frumoasa, 1.70 m, 53 kg, poza reala din camera, te invit la o sedinta de masaj cu durata de o ora. Suna pentru a afla mai multe detalii, **250 L/ ora;** ☎0749.501.592

177. **BLONDA,** ochi albastri, ofer masaj terapeutic si de relaxare profesional plus multe alte surprize pentru mai multe detalii, astept tel. tau. Dristor, Mihai Bravu, Kaufland, **50 L;** ☎0729.632.359

178. **BLONDINA,** ofer masaj de relaxare domnilor seriosi si generosi, te astept la mine sau vin la hotel, **150 L;** ☎0769.784.044

179. **BRUNETA** 100% reala ofer masaj excelent de relaxare, creme si uleiuri speciale masajului, prosoape curate. Ofer discretie si cer din partea ta, pentru mai multe detalii, suna-ma, **150 L;** ☎0768.895.186

180. **BRUNETA** 35 ani, ofer masaj relaxant, zona Luica Berceni; ☎0725.652.792

181. **BRUNETA** cu experienta, draguta, ofer masaj terapeutic si masaj corporal de intretinere. Prosoape curate igiena. Ambianta deosebita si discreta, poze reale 100 %, program non stop detalii suplimentare la tel., **100 L;** ☎0723.711.713/ 0760.472.427 safarymasage@yahoo.com

182. **BRUNETA** cu simtul umorului, ofer masaj terapeutic si de relaxare, zona Drumul Taberei, poze reale recente, **70 L;** ☎0767.821.240

183. **BRUNETA** frumoasa si delicata, ofer masaj de relaxare si tonifiere domnilor manierati numai la hotel, sau la mine detalii la tel., **300 L;** ☎0734.040.965

184. **BRUNETA** reala, draguta si cu bun simt iti ofer masaj de relaxare, masaj terapeutic, masaj corporal de intretinere pt. mai multe detalii suna-ma, zona Vitan, **150 L;** ☎0765.470.506

185. **BRUNETA** reala, ofer diferite tipuri de masaj la domiciliul meu. Poze reale. Drumul Taberei. Noua in zona, **60 L;** ☎0720.357.089

186. **BRUNETA** Stiu ca esti interesat de ceva ok, de aceea, te astept la mine sa te relaxez cu un masaj de relaxare sau body, pentru mai multe detalii la telefon, **300 L;** ☎0769.763.629

187. **BRUNETA** superba, masaj corporal, reala, 22 de ani, ofer masaj de relaxare, atenta la cerintele tale, ofer masaj terapeutic la domiciliul meu. Ofer si cer seriozitate maxima, **150 L;** ☎0734.597.662

188. **BRUNETA,** 22 de ani, sunt una din putinele maseuze reale, ofer masaj de relaxare, terapeutic, cervical la tine sau la hotel, daca esti stresat si vrei sa ai parte de un masaj, **100 L;** ☎0766.966.315

189. **BRUNETA,** 25 de ani, frumoasa, ofer masaj de relaxare terapeutic, discreta, curata, nu ma grabesc, suna-ma si nu vei regreta, zona Berceni, bd. C-tin Brancoveanu, **70 L;** ☎0731.872.486

190. **BRUNETA,** 25 de ani, ofer masaj terapeutic, de relaxare, body masaj, domnilor manierati intr-un cadru discret. Daca stii sa apreciezi calitatea si bunul simt, astept sa ma contactezi. Vitan, **100 L;** ☎0721.051.368

191. **BRUNETA,** 27 de ani, daca doresti cateva clipe de masaj de relaxare te astept la mine, lasa-te invaluit de arta masajului, te vei simti revigorat si cu multa energie, zona Militari, Cora, sector 6, **50 L;** ☎0799.464.215

192. **BRUNETA,** 27 de ani, ofer masaj de relaxare la domiciliul meu, zona Baba Novac, Dristor, poze reale, **50 L;** ☎0769.183.062

193. **BRUNETA,** 28 de ani ofer masaj de relaxare profesional domnilor numai la domiciliul meu sau la hotel. Discretie si igiena. Poze reale, Vitan, Bianca, **100 L;** ☎0763.933.114

194. **BRUNETA,** buna, vino sa-ti ofer un masaj de relaxare cu creme si ulei de calitate. Fara graba. Pozele sunt facute in locatie si imi apartin, **60 L;** ☎0769.570.013

195. **BRUNETA,** draguta si manierata, ofer domnilor generosi masaj de relaxare, zona Mihai Bravu, Ferdinand, **70 L;** ☎0720.677.165

196. **BRUNETA,** foarte draguta, cu experienta in domeniu, ofer masaj de relaxare, servicii de cea mai buna calitate, nu ezita sa ma suni pentru mai multe detalii la telefon, locatie 3 minute Unirii, **250 L;** ☎0736.674.940

197. **BRUNETA,** iti pot oferi un masaj terapeutic si de relaxare, intr-un ambient special creat pentru tine, unde mirosul diferitelor uleiuri aromatice te poate destinde, **200 L;** ☎0762.348.772

198. **BRUNETA,** la mine sau la tine, 20 de ani, cauti calitate, suna-ma. Ofer masaj terapeutic si masaj corporal de intretinere. Prosoape curate, igiena. Pt. detalii in plus suna-ma, **300 L;** ☎0766.755.619

199. **BRUNETA,** la tine sau la hotel, cheama-ma si iti voi oferi un masaj relaxant de neuitat, nu raspund la msg sau privat, speak english, **200 L;** ☎0758.732.617

200. **BRUNETA,** noua in zona, 31 de ani, ofer masaj de relaxare terapeutic si alte surprize, detalii la telefon, te astept cu drag, poze reale, 1.72 m, 58 kg, **100 L;** ☎0762.901.720

201. **BRUNETA,** noua in zona, ofer masaj de relaxare si ambiental cu uleiuri aromate, mai multe detalii la telefon, Militari Rezidence, **60 L;** ☎0735.170.724

202. **BRUNETA,** ofer masaj terapeutic, cervical, capilar, lombar, masaj de relaxare, mai multe detalii la telefon. Zona Dristor, Mihai Bravu, **50 L;** ☎0721.884.333

203. **BRUNETA,** ofer masaj terapeutic, masaj de relaxare, aromaterapie si muzica ambientala, Drumul Taberei, **60 L;** ☎0762.665.974

204. **BRUNETA,** poze reale, ofer masaj de relaxare si intretinere corporala d-lor la mine, zona P-ta 1 Mai, discretie si seriozitate, **100 L;** ☎0759.118.788

205. **BRUNETA,** Tanya, tanara, poze reale, garantez, 20 de ani, 1.65 m, 50 kg, draguta cu bun simt iti ofer masaj de relaxare, corporal cu multa rabdare. La mine ora are 60 min., zona Decebal, **100 L;** ☎0784.894.811

206. **BRUNETA,** te astept in locatia mea pentru a-ti oferi masaj terapeutic. Igiena si discretie din plin. Locatie centrala. Poze reale, **100 L;** ☎0721.931.101

207. **BRUNETA,** te astept intr-o locatie curata si discreta pentru a-ti oferi masaj de relaxare. Pentru mai multe detalii suna-ma. Zona Colentina, langa Carrefour, **50 L;** ☎0799.417.773

208. **BRUNETA,** te-ai saturat de maseuze grabite sau indiscrete, poze false, nu si in cazul meu, te astept sa iti ofer cel mai bun masaj, pt. trupul tau, singura si discreta, zona Berceni, **100 L;** ☎0763.931.176

209. **BRUNETE,** oferim masaj relaxare domnilor cu bun simt, pentru mai multe detalii suna-ma **150 L;** ☎0799.028.855

210. **BUCURESTI,** cuplu casatorit nou pe site, el 35 ani si ea 29 ani, va oferim masaj de relaxare si tonifiere la 4 maini. Igiena, discretie. Pt. mai multe detalii contactati-ne; ☎0728.724.069

211. **BULEVARDUL** Decebal, pustoaica deosebita ofer masaj de relaxare la mine, discretie si curatenie, mai multe detalii la tel., poze reale, **100 L;** ☎0737.446.168

212. **BUNA,** sunt Emi, vino la mine sa-ti ofer un masaj de relaxare, pt. mai multe detalii suna-ma, **50 L;** ☎0767.609.403

213. **BUNA,** sunt Iulia. Ofer masaj terapeutic la domiciliul meu, locuiesc singura. Daca doresti relaxare intr-un ambient placut, suna-ma. Cer si ofer igiena si seriozitate maxima. Mai multe detalii la tel. Sincai, Tineretului, **100 L/ 30min.;** ☎0767.780.133

214. **BUNA,** te astept in locatia mea pt. un masaj de relaxare si reflexoterapie, pentru detalii despre acest anunt astept sa ma suni. Dristor, locatie de lux, singura in locatie, **50 L;** ☎0735.521.270

215. **BUNA,** te astept in locatia mea pt. un masaj de relaxare si tonifiere, locatie noua, curata si discreta singura in locatie. Poze reale, ma aflu in zona Dristor, pt. mai multe detalii despre anunt suna-ma, **50 L;** ☎0761.979.124

216. **CARLA,** la mine sau la tine, blonda, maestra in arta masajului ofer masaj terapeutic si relaxare totala domnilor manierati, zona Vitan, **100 L;** ☎0755.302.331

217. **CARMEN,** maseuza supla si draguta iti ofer tie domn stresat un masaj placut pentru a te scapa de stres, vino, nu vei regreta, Titan Auchan, **60 L;** ☎0733.723.325

218. **CARMINA,** 27 de ani, poze reale 100%, iti ofer masaj profesional de cea mai buna calitate, intr-o ambianta placuta, in care ai toata intimitate dorita, mai multe detalii la tel., zona Berceni **60 L;** ☎0784.339.902

219. **CAROLINA,** bruneta la tine, la mine sau la hotel, stiu daca esti pe acesta pagina cauti o maseuza sa te relaxezi cateva momente, te inteleg si stiu ca vrei experienta, call me, **70 L;** ☎0740.815.180

220. **CATALINA** 33 de ani, bruneta reala, 150 ora cu experienta in arta masajului comunicativa si plina de viata, iti ofer cel mai placut masaj in locatia mea, intima si discreta pt. mai multe detalii, suna-ma **150 L;** ☎0769.889.759

221. **CATALINA,** 39 de ani, draguta, ofer masaj domnilor generosi care doresc discretie, va asteapta o doamna care stie ce vrea, locatie Militari, piata Veteranilor, **50 L;** ☎0760.382.239/ 0724.605.269

222. **CENTRAL** Best Lamour. Lamour, terapeutic, body, terapie pentru trup si suflet, relaxare absoluta cu ulei cald si pietre vulcanice o multitudine de tehnici orientale. Bucuresti, Vasile Lascar Central Best, **100 L;** ☎0728.578.444/ 0727.207.118 lamourr_masagee@yahoo.com www.l-amour.ro

223. **CERTIFICATE** energetice efectuam, necesare vanzarii/inchirierii, termen 24h. Pret 120 L- garsoniera, 2,3 camere 130 L, 4 camere- 140 L, 5 camere - 150 L, TVA inclus; ☎0740.032.092/ 0731.032.092 contact@vreauenergetic.ro www.vreauenergetic.ro

224. **CEVA** diferit, masaj de relaxare accentuata domnilor care vor ceva diferit, ceva care ii poate scoate din monotonia zilnica, singurica, maxima discretie si igiena, prosoape curate, putine vizite si de calitate, **150 L;** ☎0720.603.477 ionitamirunamaria@yahoo.com

225. **COAFEZA,** salon situat in zona Dorobanti, caut coleg/colega pe postul de hairstylist, ofer salariu atractiv; ☎0773.386.158

226. **COLEGE** oferim masaj terapeutic si de relaxare, vei avea parte de un masaj nemaipomenit, **300 L;** ☎0736.097.937

227. **COLENTINA,** te astept in locatia mea curata si discreta pentru a-ti oferi un masaj de relaxare. Pentru mai multe detalii suna-ma. Aproape de Obor, Lacul Tei, **50 L;** ☎0799.445.865

228. **CONFORMATIE** sportiva, blonda, masaj fizioterapeutic ce-ti va revigora trupul si spiritul. Frumusetea si experienta mea vor oferi relaxare totala. Garantez revenirea domnilor educati si discretie, **150 L;** ☎0724.406.652

229. **CORINA** dulce si atenta cu tine iti ofer masaj antistres, garantez igiena si seriozitate, sunt o persoana sociabila, ma adresez persoanelor cu bun simt, Dr. Taberei, program 14-02, poze reale, 150 L/h, **70 L/sedinta;** ☎0768.458.059

230. **CREDITE** Rapide. Suma imprumutata 200-1.400 RON. Fara comisioane, dobanda, acte - aprobare telefonica; ☎0734.257.101

231. **CRINA,** 23 de ani, domnisoara rafinata si cu bun simt, ofer masaj de relaxare profesional la domiciliul meu. Creez dependenta. Daca esti un domn care apreciaza calitatea, suna-ma. Detalii la tel., Dristor, **50 L;** ☎0732.299.069

232. **CRINA,** masaj terapeutic de relaxare si intretinere, pe toata suprafata corpului efectuat pe masa de masaj, detalii la tel., zona Iancului, **70 L;** ☎0758.348.802

233. **CRISTINA** singura in locatie fara fite fara figuri ofer masaj de relaxare sau masaj total pozele sunt reale si din locatie ora e ora discretie igiena toate detaliile la tel., **50 L;** ☎0768.225.032

234. **CRISTINA,** 38 ani, nou venita in locatie, masaj total terapeutic de relaxare si intretinere, pe toata suprafata corpului, efectuat pe masa de masaj, detalii la tel., zona Iancului, **70 L;** ☎0740.805.036

235. **CRISTINA,** bruneta draguta, 20 de ani. Ofer masaj de relaxare intr-un ambient placut si discret. Pentru mai multe detalii contacteaza-ma. Zona: Dristor, **60 L;** ☎0760.362.051

236. **CRISTINA,** bruneta slim, 30 de ani, foto recente, ofer masaj de relaxare, zona 1 Mai, Victoriei, **100 L;** ☎0733.257.218 mikimihaela194@yahoo.ro

237. **CROITORIE executa servicii de croit confectii pentru firme confectii; ☎0766.070.010**

238. **CUPLU** casatorit, masaj de relaxare, ambianta placuta. Mai multe detalii la tel.; ☎0723.424.793

239. **CUPLU,** casatoriti, ea 25 de ani, el 30 de ani, 5 ani de experienta in domeniu, oferim masaj de relaxare si garantam profesionalism. Detalii la tel., **150 L/ ora;** ☎0784.699.924

240. **CUPLU,** esti stresat? Vrei sa te simti rasfatat? Apeleaza la noi. Cuplu tanar, casatoriti, ingrijiti, ea 29 de ani, el 35 de ani. Vino la noi in locatie pentru un masaj de relaxare si tonifiere. Nu vei regreta; ☎0769.778.477

241. **DACA** ai placerea de a te alatura unui colectiv de fete profesioniste in arta masajului de relaxare, vino sa te destinzi putin. Te astept sa te descarci de energiile negative si stres, acumulate de-a lungul zilei, **120 L/ora;** ☎0727.106.100/ 0785.333.303 blondymassage@yahoo.com www.blondy-massage.ro

242. **DANA,** 20 de ani, ofer toate tipurile de masaj: relaxare, terapeutic, cervical si de intretinere, zona Militari, Teatru Masca. Mai multe detalii la tel., **60 L;** ☎0734.062.474

251. **DECEBAL,** oferim masaj de relaxare si terapeutic domnilor ce stiu sa aprecieze calitatea si care se respecta.oferte jacuzzi, free bar, la noi sau hotel, pentru detalii si programari sunati, zona Decebal, **200 L;** ☎0731.398.991/ 0751.770.600 www.sweettouch.ro

252. **DECEBAL,** oferim masaj de relaxare si terapeutic domnilor ce stiu sa aprecieze calitatea si care se respecta.oferte jacuzzi, free bar, la noi sau hotel, pentru detalii si programari sunati, zona Decebal, **200 L;** ☎0731.398.991/ 0751.770.600 www.sweettouch.ro

253. **DECEBAL,** oferim masaj de relaxare si terapeutic domnilor ce stiu sa aprecieze calitatea si care se respecta.oferte jacuzzi, free bar, la noi sau hotel, pentru detalii si programari sunati, zona Decebal, **200 L;** ☎0731.398.991/ 0751.770.600 www.sweettouch.ro

254. **DECEBAL,** oferim masaj de relaxare si terapeutic domnilor ce stiu sa aprecieze calitatea si care se respecta.oferte jacuzzi, free bar, la noi sau hotel, pentru detalii si programari sunati, zona Decebal, **200 L;** ☎0731.398.991/ 0751.770.600 www.sweettouch.ro

255. **DECEBAL,** Ramona, bruneta manierata, te invit la domiciliul meu situat central pentru a-ti face ziua mai frumoasa cu ajutorul unui masaj de relaxare bine facut. Mai multe detalii la telefon, poze 100% reale, **100 L;** ☎0799.045.132

256. **DEEA,** blonda, noua in zona, ofer masaj de relaxare, poze reale, zona Iancului, aproape de metrou, **60 L;** ☎0767.896.567

257. **DELIA,** bruneta matura, inalta cu experienta ofer servicii de masaj domnilor manierati in conditii de igiena si discretie in locatia mea, **100 L;** ☎0760.070.793

258. **DELIA,** ofer masaj terapeutic si masaj de relaxare, zona Drumul Taberei, **100 L;** ☎0761.481.526

259. **DENISA** bruneta, 19 ani, inalta, 1.70 m, 50 kg, te astept la mine pentru un masaj corporal si de relaxare de calitate. La mine ora are 60 min. Poze reale din locatie, zona Decebal langa Zvon Cafe, I speak english, **100 L;** ☎0761.302.594

268. **DIANA,** 24 ani, poze reale, iti ofer masaj de relaxare si terapeutic intr-o locatie draguta unde discretia si igiena este maxima. Pentru mai multe detalii astept sa ma contactezi.Nu vei regreta, **200 L;** ☎0799.695.050

269. **DIANA,** bruneta stilata, ofer masaj de relaxare de calitate la domiciliul meu. Discretie si igiena maxima. Pentru mai multe detalii suna-ma. Bl. Unirii, Biocarpet, **200 L;** ☎0799.695.050

270. **DIANA,** iti pot oferi masaj de relaxare la domiciliul meu, pentru mai multe detalii la telefon, zona Bulevardul Uverturii, Militari, **60 L;** ☎0730.450.210

271. **DIANA,** la tine sau la hotel, masaj corporal si terapeutic timp de o ora intr-o ambianta placuta alaturi de o profesionista in arta masajului, **200 L;** ☎0731.638.057

272. **DIANA,** o domnisoara curata si discreta, ofer masaj de relaxare si terapeutic la domiciliul meu sau la tine, domnilor generosi si manierati, pt. detalii ma puteti contacta la nr. afisat, **50 L;** ☎0784.428.693

273. **DIANA,** ofer la domiciliul meu un masaj relaxant, fara graba, Dr. Taberei, Romancierilor, **60 L;** ☎0734.941.005

274. **DIANA,** reala, selectiva, 27 de ani, ofer masaj de relaxare intr-un ambient deosebit domnilor pretentiosi care apreciaza calitatea, ofer conditii de lux, discretie. Zona centrala, **200 L/ora;** ☎0799.673.548

275. **DIANA,** te astept la mine pentru un moment de relaxare prin arta masajului de relaxare si terapeutic, Bd. Burebista, **70 L;** ☎0784.716.443

276. **DISCRETI** si curati, cuplu casatoriti, singuri acasa, oferim masaj de relaxare: domnilor, doamnelor si cuplurilor. Pt. mai multe detalii contactati-ne. Militari, nu raspundem la privat. Program 09-24, **100 L;** ☎0737.543.755

277. **DJ** nunta, botez, pachet lumini si masina fum gratis. Preturi atractive; ☎0766.296.499

278. **DOAMNA** 39, masaj profesional, atestat, seriozitate, punctualitate, numai la dvs. ma deplasez, **70 L/sedinta;** ☎0734.146.436/ 0720.716.468

288. **DOAMNA** bruneta, 30 de ani, draguta si cu bun simt, ofer masaj terapeutic si masaj corporal de intretinere. Prosoape curate, igiena. Pt. detalii in plus suna-ma. Obor; **50 L;** ☎0721.024.339

289. **DOAMNA** bruneta, 30 de ani, draguta si cu bun simt, ofer mesaj terapeutic si masaj corporal de intretinere. Prosoape curate, igiena, pt detali in plus suna-ma. Obor cu Stefan cel Mare, ☎0721.024.339

290. **DOAMNA** casatorita, ofer masaj de relaxare intr-un ambient placut si relaxant pentru indepartarea stresului cotidian, zona int. Bd. Ion Mihalache cu Banu Manta (la un min. de Piata Victoriei), **200 L/sedinta;** ☎0737.856.664

291. **DOAMNA** casatorita, stilata, masaj de relaxare la domiciliul meu. Mai multe detalii la tel.; ☎0722.966.960

292. **DOAMNA** educata, 35, ofer masaj terapeutic si relaxant unui domn matur si manierat, in intimitatea caminului sau. I enjoy giving relaxing and terapeutic massage at your place. English speaking. La tine, hotel **145 L;** ☎0762.945.070

293. **DOAMNA** educata, ofer masaj de relaxare la domiciliul meu domnilor manierati, mai multe detalii la telefon, cer si ofer discretie si igiena. Locuiesc singura, **150 L;** ☎0727.027.598

294. **DOAMNA** educata, pensionara, fac menaj la persoana varstnica nefumatoare, 1-2 zile saptamanal; ☎0734.432.171

295. **DOAMNA** maseuza, matura, 35, alege o companie pla?cuta, un masaj bun, o atmosfera calda si cele mai bune servicii. Ofera-ti un cadou frumos, Te astept, **150 L/ ora;** ☎0737.868.175

296. **DOAMNA** matura blonda, stilata, ofer masaj terapeutic, de relaxare, la mine. Zona Iancului; ☎0724.159.915

297. **DOAMNA** matura Chantal, blonda, 40 de ani, inalta, rafinata, cu mult bun simt, va astept pentru un masaj de calitate. La mine ora are 60 min., poze reale din locatie, zona Decebal, langa Zvon Cafe, I speak english, **100 L;** ☎0799.167.443

298. **DOAMNA** matura si serioasa, ofer masaj terapeutic general si reflexoterapie pe masa de masaj intr-o ambianta linistita, meloterapie, aromaterapie si discretie incluse, zona Mall Vitan, L-S 10:00- 20:00, **100 L;** ☎0736.235.238

Informam cititorii nostri

Interzicerea unei rubrici din publicatia Anuntul Telefonic

Subrubrica Ea Cauta Partener - Rubrica Matrimoniale din cadrul site-ului www.anuntul.ro a fost interzisa din data de 3 aprilie 2015 pana in data de 8 ianuarie 2016 conform deciziilor Ministerului Public. Ulterior acestei date redactia pastreaza rubrica in lucru.

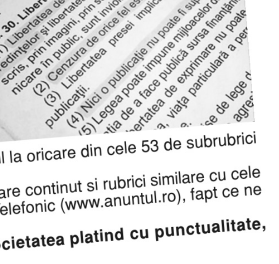

Precizari:

Avand in vedere ca interzicerea unei sectiuni din site-ul unei publicatii este o premiera in justitia din Romania, consideram de interes public sa facem urmatoarele precizari:

1. Rubrica Matrimoniale exista in ziarul Anuntul Telefonic inca de la prima sa editie din 1990.
2. Site-ul www.anuntul.ro a fost lansat in 1996 si inca de atunci respecta principiul ca orice anunt platit care este publicat in ziar apare si in versiunea online si viceversa.
3. Interzicerea unei subrubrici de pe site-ul www.anuntul.ro atrage eliminarea ei si din ziarul Anuntul Telefonic.
4. Site-ul www.anuntul.ro si ziarul Anuntul Telefonic este structurat in 9 rubrici si 53 de subrubrici din domeniile: Imobiliare, Auto, Locuri de munca, Prestari servicii, Afaceri, Casa si familia, Electronice, Matrimoniale si Diverse.
5. Din 1990 pana in prezent Anuntul Telefonic nu a cenzurat anunturile corectand strict gramatical in vederea tiparirii conform standardelor tehnice in vigoare.
6. Tariful de 7 lei per anunt este un tarif perceput pentru postarea unui anunt prin plata cu cardul la oricare din cele 53 de subrubrici ale site-ului.
7. Exista cel putin 50 de publicatii tiparite si online in Romania anului 2015, care au in continuare continut si rubrici similare cu cele ale Anuntul Telefonic, dar masura interzicerii este aplicata in exclusivitate ziarului Anuntul Telefonic (www.anuntul.ro), fapt ce ne surprinde si ne lasa intr-o situatie din care nu putem intelege rationamentul juridic.
8. **De 25 de ani ziarul Anuntul Telefonic este un exemplu de corectitudine fiscala, societatea platind cu punctualitate, toate taxele si impozitele stabilite de statul roman.**

Faptele:

1. Incepand din anul 2013 s-au primit la redactia ziarului Anuntul Telefonic adrese ale organelor de cercetare penala prin care s-au solicitat diverse informatii in vederea solutionarii unor dosare.
2. Intotdeauna abordarea societatii a fost una de colaborare si transparenta, raspunzand prompt tuturor solicitarilor, asa cum a procedat in relatia cu autoritatile inca de la infiintare.
3. Pe data de 3 aprilie 2015 societatea Anuntul Telefonic a fost acuzata (in urma unui denunt) pentru o pretinsa savarsire a infractiunii de proxenetism, constand in viziunea Ministerului Public, in aceea ca:

"in perioada 24.05.2013 - 04.02.2015, prin intermediul site-ului www.anuntul.ro, rubrica "Matrimoniale" - subsectiunea "Ea cauta partener", a inlesnit practicarea prostitutiei de catre persoane de sex femeiesc, prin publicarea anunturilor cu continut explicit sexual (text si fotografii), prin care au oferit servicii sexuale contra cost, constand in aceea ca nu a luat toate masurile cu privire la inlaturarea textului si fotografiilor cu caracter mai sus mentionat, facilitand astfel practicarea prostitutiei, si a obtinut foloase materiale constand in contravaloarea perceputa pentru fiecare anunt, respectiv de 7 lei/anunt."

14.07.2015

Redactia Anuntul Telefonic

243. **DANA,** 40 de ani, experta in masaj reflexoterapie, te astept la domiciliul meu pentru a te rasfata cu un masaj de calitate. Pentru programari cu 30 min. inainte, discretie, zona Posta Vitan, program 10-21; ☎0799.638.877

244. **DANA,** doamna plinuta, 40 de ani, ofer masaj terapeutic si de relaxare la domiciliul meu. Poze reale, Lacul Tei, **40 L;** ☎0733.195.029

245. **DANA,** Unirii, 37 de ani, blonda matura, o doamna in adevaratul sens al cuvantului, stilata, ofer diferite tipuri de masaj numai la domiciliul meu domnilor generosi. Vila lux, zona P-ta Unirii, reala, poze pe site, **150 L;** ☎0722.993.050 www.sweetpleasure.ro

246. **DANIELA,** 35 de ani, noua in zona, masaj terapeutic de intretinere si relaxare efectuat pe masa de masaj, detalii la tel., zona intersectia Iancului, **70 L;** ☎0754.386.093

247. **DARYA,** poze reale, discreta si cu bun simt, te astept la mine sa te rasfat cu un masaj de relaxare intr-un ambient placut si curat. Zona Unirii, **100 L;** ☎0799.532.941

248. **DEBBIE** new. At hotel or your place. Real pictures, massage and relaxation professional theraphy, if you want something different and quality call me, special for turky or arab (orient) **150 L;** ☎0728.478.846

249. **DECEBAL** roscata 21 ani te astept in locatia mea intr-un ambient placut si discret pentru a-ti oferi un masaj de relaxare asa cum iti doresti doar tu. Suna si nu vei regreta, detalii la tel., **60 L;** ☎0722.138.252

250. **DECEBAL,** Izabela, am 21 ani, ofer masaj terapeutic si masaj de relaxare la domiciliul meu discretie si igiena. Poze reale. Mai multe detalii la tel, suna-ma si nu vrei regreta, **50 L;** ☎0722.138.252

260. **DENISA,** 20 ani, amabila si simpatica, cu trasaturi fine, inalta, 1.75 m si noua in domeniu, ofer masaj de relaxare si intr-un ambient select. Ma adresez domnilor cu bun simt, aflati in cautarea unei companii deosebite, **100 L;** ☎0721.821.690

261. **DENISA,** 30 de ani, bruneta stilata, slim, frumoasa, o fire placuta, maseuza, acum in Snagov (la circa 2 min. de la DN1) vila lux, ofer diferite tipuri de masaj numai la domiciliul meu. Mai multe poze pe site, **150 L/ora;** ☎0730.924.593

262. **DENISA,** masaj terapeutic, cervical, lombar, sportiv, reflexogen, 50 L/ 30 minute, detalii la telefon, 100 L, Baba Novac. Dristor; ☎0731.771.721

263. **DENISA,** maseuza, bruneta reala, 22 de ani, ofer masaj de relaxare prin diferite tehnici ale masajului, uleiuri aromatice si un ambient placut, pentru mai multe detalii despre servicii, suna-ma, **100 L;** ☎0766.817.292

264. **DENISA,** Snagov, 30 de ani, bruneta stilata, slim, frumoasa, o fire placuta, maseuza, acum in Snagov (la circa 2 min. de la DN1) vila lux, ofer diferite tipuri de masaj numai la domiciliul meu. Mai multe poze pe site, **150 L/ ora;** ☎0730.924.593 www.sweetpleasure.ro

265. **DEPANARE,** televizoare, masini spalat, cuptoare microunde, diverse electronice, inginer electronist; ☎0722.237.176

266. **DEPLASARE** 2 colege, 2 fete dragute, ne deplasam la domiciliu sau la hotel disonibile non stop, **300 L;** ☎0784.008.015

267. **DIANA,** 21 de ani, esti obosit si stresat, te astept in locatia mea sau la hotel pt. masaj de relaxare si tonifiere intr-un ambient placut si discret, **200 L;** ☎0799.656.069

279. **DOAMNA** 44 de ani, ofer masaj de relaxare domnilor manierati. Singura in locatie, discretie maxima, pentru mai multe detalii, contactati-ma telefonic. Zona Obor, **50 L;** ☎0764.738.593

280. **DOAMNA** 55 ani ofera masaj relaxare, persoanelor de varsta apropiata, Piata Progresul; ☎0730.515.750

281. **DOAMNA** blonda, 1.60 m, 50 kg, ochi verzi, 35 de ani, discreta, te astept la mine acasa pt. un masaj relaxant si revigorant. Astept telefonul tau pt. mai multe detalii, zona Zepter, **70 L;** ☎0737.128.618

282. **DOAMNA** blonda, 1.65 m, 55 kg, 28 ani, finuta manierata, ofer masaj terapeutic, masaj de relaxare domnilor educati. Locatie curata si discreta, zona Berceni, **60 L;** ☎0735.629.209

283. **DOAMNA** blonda, 35 de ani, la tine sau la mine, ofer masaj de relaxare, **200 L;** ☎0736.254.326

284. **DOAMNA** blonda, 39 de ani, cu experienta, discreta, ofer masaj de relaxare, zona Titan Auchan; 1 Decembrie; ☎0737.201.773

285. **DOAMNA** blonda, o fire placuta, discreta si rabdatoare ofer masaj de relaxare, terapeutic d-lor maturi si educati. Detalii la telefon. Militari, **50 L;** ☎0737.218.736

286. **DOAMNA** blonda, ofer servicii totale, masaj terapeutic, manevre a meridianelor principale/secundare, tehnici care stimuleaza circulatia qi-ului si sangelui incluzand manevre tranzitorii. Obor Mosilor, **100 L;** ☎0726.508.066

287. **DOAMNA** bruneta 39 ani, 52 kg, ofer servicii de masaj, body masaj domnilor, 80 sedinta, 150 L/h ☎0760.426.279 simosimona6969@yahoo.com

299. **DOAMNA** matura, 35 de ani, ofer masaj de relaxare, daca esti obosit si vrei sa scapi de stresul cotidian, suna-ma, mai multe detalii la telefon, **100 L;** ☎0767.176.813

300. **DOAMNA** matura, 36, cu experienta in arta masajului astept domni maturi si seriosi care doresc o experienta deosebita in conditii de maxima discretie, relaxare, rasfat si buna dispozitie, ☎0784.847.010

301. **DOAMNA** matura, 39 de ani. Poze reale, masaj profesional de relaxare, intretinere, tonifiere. Daca stii sa apreciezi calitatea si bunul simt, astept sa ma contactezi pentru detalii, **200 L;** ☎0765.634.878

302. **DOAMNA** matura, 40 de ani. Te astept la mine pentru a-ti oferi masaj terapeutic si de relaxare pe tot corpul. Detalii la telefon. Esti un domn caruia ii place atmosfera intima, atunci suna-ma, **200 L;** ☎0730.913.060

303. **DOAMNA** matura, 42 de ani, ofer masaj terapeutic si de relaxare, cu crema sau ulei, zona centrala mag. Unirea, ambient foarte placut si curat, mai multe detalii la tel., singura in locatie, **100 L;** ☎0754.852.825

304. **DOAMNA** matura, 42 de ani, ofer masaj terapeutic, zona Unirea, ambient foarte placut, mai multe detalii la telefon, 100 L ora, singura in locatie, ac, parcare la scara, 50 L; ☎0720.158.933

305. **DOAMNA** matura, 48 de ani, educata, selectiva, cu experienta in tehnica masajului de relaxare, doar la mine acasa. Seriozitatea si curatenia sunt pe primul loc. Poze reale. Suna pt. alte detalii. L-S 11.00-20.00, **100 L;** ☎0764.782.588/ 0741.490.316

306. **DOAMNA** matura, blonda, stilata, ofer masaj terapeutic, de relaxare, la mine. Zona Iancului, ☎0724.159.915

307. **DOAMNA** matura, bruneta reala si discreta, maseuza cu experienta ofer masaj terapeutic, de relaxare intretinere, tonifiere, zona Obor, Colentina, garantez discretie si igiena, 150 L/ ora. **100 L;** ☎0784.643.996

308. **DOAMNA** matura, bruneta reala, cu experienta, ofer masaj de relaxare si intretinere fara graba, locatie discreta si curata, 150 L ora, Obor, Colentina, ofer si cer discretie si igiena maxima, **100 L;** ☎0722.722.957

309. **DOAMNA** matura, bruneta, 1.75 m, 63 kg, 43 de ani. Ofer masaj de relaxare si tonifiere la domiciliul meu, seriozitate si igiena maxima. Universitate, singura, **120 L;** ☎0733.536.736

310. **DOAMNA** matura, cu bunul simt, bruneta cu ochii verzi, 1.70 m, 60 kg, ofer masaj terapeutic si relaxare totala, pentru mai multe detalii suna-ma, non stop, Berceni, la mine sau la hotel, **150 L;** ☎0731.787.182

311. **DOAMNA** matura, discreta, 53 de ani, ofera masaj de relaxare in conditii optime de intimitate. Pantelimon; ☎0729.725.680

312. **DOAMNA** matura, draguta si cu bun simt. Ofer masaj terapeutic si masaj corporal de relaxare. Zona Mosilor **50 L;** ☎0725.242.217

313. **DOAMNA** matura, finuta manierata, 35 de ani, bruneta, 1.75 m, 53 kg, ofer masaj terapeutic, masaj de relaxare domnilor pretentiosi, discret si curat, zona Berceni, **60 L;** ☎0721.800.859

314. **DOAMNA** matura, maseuza cu experienta, execut masaj de relaxare terapeutic la domiciliul meu, discretie relaxare intr-un ambient placut, mai multe detalii la tel., speak english, **100 L;** ☎0768.177.993

315. **DOAMNA** matura, ofer masaj terapeutic si de relaxare intr-un cadru discret. Mai multe detalii la telefon. Dristor, **70 L;** ☎0799.246.281

316. **DOAMNA** matura, ofer masaj terapeutic si relaxare intr-un cadru intim, curat si discret. Dristor, **100 L;** ☎0732.495.844

317. **DOAMNA** matura, simpatica, fac masaj de relaxare corporal, in Bucuresti, domicilul meu; ☎0729.353.108

318. **DOAMNA** ofer masaj de relaxare domnilor maturi, seriosi si cu bun simt. Detalii la telefon, **150 L;** ☎0723.709.726

319. **DOAMNA** ofer masaj de relaxare domnilor maturi, seriosi si cu bun simt. Detalii la telefon, Titan, **120 L;** ☎0760.447.314

320. **DOAMNA** ofer masaj de relaxare, terapeutic, draguta si cu bun simt, zona Mosilor, detalii tel., **50 L;** ☎0725.242.217

321. **DOAMNA** prezentabila, ofer masaj de relaxare, terapeutic, reflexo pe masa de masaj. Daca stii sa apreciezi calitatea si bunul simt, astept sa ma contactezi. Locuiesc singura, **100 L;** ☎0731.640.182

322. **DOAMNA** rafinata, blonda, Ana, manierata, matura, stilata, te invit in locatie curata si discreta pentru masaj terapeutic, masaj de relaxare. Zona Mihai Bravu, intre Vatra Luminoasa si Pasajul Muncii, **80 L;** ☎0721.853.409/ 0765.308.836

323. **DOAMNA** selectiva, matura, 38 de ani. Experienta maxima, ofer masaj terapeutic de relaxare, intretinere corporala in conditii ultralux (jacuzzi). Cer si ofer igiena si seriozitate maxima. Pentru detalii suna. Foto reale, ☎0734.388.822

324. **DOAMNA,** 34 de ani, ofer masaj terapeutic de relaxare, locatie de lux, zona Piata Alba Iulia. Sunt foarte eleganta, finuta si cu bun simt. Rog seriozitate, **200 L/ ora;** ☎0725.013.202

325. **DOAMNA,** 35 de ani, ofer masaj de relaxare si terapeutic, locatie curata si discreta, mai multe detalii la telefon, Teiul Doamnei, aproape Obor, Mosilor, **60 L;** ☎0736.597.231

326. **DOAMNA,** 39 de ani, fresh masaj de relaxare si body cu uleiuri speciale, meloterapie si aromatherapy. Bd. Unirii, Alba Iulia, Vitan, foto reale, sed.,100 ora **100 L;** ☎0759.115.707

327. **DOAMNA,** 40 de ani, educata, ofer masaj de relaxare, doar la domiciliul clientului sau la hotel, domnilor manierati. Speak english, pret 100-150 L ora, program non stop; ☎0732.173.508/ 0725.494.605 florentinacrt@yahoo.com

328. **DOAMNA,** 40 de ani, ofer masaj terapeutic si relaxare. Mai multe detalii la telefon. Dristor, non stop; ☎0727.085.897

329. **DOAMNA,** 40 de ani, ofer masaj terapeutic si relaxare. Mai multe detalii la telefon. Dristor, non stop; ☎0733.764.919

330. **DOAMNA,** 41 de ani, stilata si educata, ofer masaj de relaxare autentic, deconectant cu ulei sau crema pentru cei ce-si doresc un plus de placere. Dorobanti; ☎0728.779.739

331. **DOAMNA,** 45 de ani, discreta, atenta la dorintele tale, ofer masaj terapeutic, profesional de relaxare, cervical, lombar. Zona Mosilor Obor. Program 14-22. Discretie si igiena, 100 L ora, **50 L;** ☎0727.483.225

332. **DOAMNA,** 45 de ani, ofer masaj de relaxare la domiciliul meu, alte detalii la telefon, **60 L;** ☎0737.196.390

333. **DOAMNA,** 45 de ani, ofer masaj terapeutic si relaxare la domiciliul meu intr-un cadru intim si discret; ☎0730.920.166

334. **DOAMNA,** 45, maseuza, fost cadru medical pentru o relaxare, linistire, sanatate, 10-24 pentru persoane mature, cu bun simt, Dorobanti, **100 L;** ☎0761.013.915

335. **DOAMNA,** 50 de ani, Vera, cu experienta in masaj terapeutic si de reflexoterapie va astept intr-o locatie curata, sunt o doamna sociabila si discreta, detalii la tel., zona Octavian Goga, **50 L;** ☎0731.084.734

336. **DOAMNA,** amabila 36 de ani, foarte sociabila draguta, 1,75, te invit acasa la mine, discretie si intimitate unde poti petrece o ora de relaxare si rasfat deplin, masaj de relaxare general, **100 L/ora;** ☎0772.155.840

337. **DOAMNA,** fac masaj terapeutic; ☎0735.670.953

338. **DOAMNA,** masaj clasic sportiv si de relaxare, tonifiere, foto reale, 100 L h, Vitan-Dristor -Baba Novac, **50 L;** ☎0721.891.865

339. **DOAMNA,** stilata, 36 de ani, ofer masaj terapeutic, somatic, general acasa la mine, de luni pana sambata intre 10:00 si 18:30. Ulei special si produse unica folosinta. Detalii suplimentare la telefon, fara sex **100 L;** ☎0730.733.289

340. **DOAR** azi pret special pentru o sedinta de masaj de relaxare. Aspect fizic foarte placut, 37 de ani, ofer masaj de relaxare de calitate. Poze absolut reale din locatie. Nu deranjati inutil, **150 L;** ☎0730.138.339

341. **DOAR** deplasare, ofer clipe minunate, un masaj de relaxare de neuitat, astept sa ne intalnim, 2 fete, **300 L;** ☎0799.023.512

342. **DOMN** 40 ani, efectuez masaj general de relaxare doamnelor. Mai multe detalii la telefon; ☎0799.655.539

343. **DOMN** educat, manierat, ofer masaj terapeutic pentru o doamna distinsa. SMS: ☎0730.470.671

344. **DOMN** matur, singur, invit o doamna pentru masaj relaxare in locuinta curata si sigura, sect. 2; ☎0722.143.697

345. **DOMNISOARA** manierata, apreciez igiena si discretia, astept domnii seriosi, sa se relaxeze, masaj tonifiant si relaxant, lasa rutina si suna-ma, o sa-ti placa, Militari, Lujerului, **80 L;** ☎0768.597.142

PRESTĂRI SERVICII

346. **DOMNISOARA,** draguta, 18 ani, noua in domeniu, poze reale, te astept pentru masaj de relaxare si terapeutic intr-o locatie curata si discreta. Calea Mosilor, Obor, Colentina, **70 L;** ☎0722.717.260

347. **DOMNISOARE,** oferim masaj de relaxare, sportiv si terapeutic la noi in locatie, zona Domenii, **100 L;** ☎0765.533.828/ 0731.728.813 www.exclusivemasaj.ro

348. **DOROBANTI** matura, discreta, educata, speciala, cu experienta, english, french speaking. Discretie si relaxare, ofer si pretind seriozitate, Dorobanti 10-24, **100 L;** ☎0799.324.694

349. **DOROBANTI,** doamna 40, matura rabdatoare cu experienta, ofer masaj autentic de relaxare deconectant, intr-un cadru discret linistit, detalii telefon, ☎0757.383.639

350. **DOROBANTI,** doamna 40, stilata si educata, calma si rabdatoare ofer masaj de relaxare autentic, deconectant cu ulei sau crema benefic pentru trup si suflet, detalii la telefon; ☎0757.383.639

351. **DOROBANTI,** relaxare, doamna stilata, educata intr-o atmosfera de calm si liniste, un plus de sanatate si placere cu experienta maturitatii, fara graba, english, french speaking, 10-23, **100 L;** ☎0761.013.915

352. **DOUA** doamne, poze reale, oferim masaj de relaxare pe tot corpul, nu suntem fitoase, mereu cu zambetul pe buze, nu ezita sa ne suni si sa vii, zona Cantemir, apropiere Tineretului si Unirii, **100 L;** ☎0756.936.254

353. **DOUA domnisoare oferim masaj de relaxare intr-un ambient placut; ☎0721.862.923**

354. **DOUA** fete oferim masaj relax domnilor, pentru mai multe detalii sunati-ne locatie centrala **150 L;** ☎0729.369.888

355. **DOUA** surori, te asteptam la un masaj de relaxare la 4 maini cu multe surprize deosebite. Poze reale garantat. Eroii Revolutiei, sedinta cu amandoua, **150 L;** ☎0722.483.119

356. **DRAGUT,** tanar, curat discret caut doamna sau cuplu peste 40 ani cu loc pentru masaj, nu cer si nu ofer bani, mai multe detalii la telefon, rog seriozitate; ☎0785.304.712

357. **DRISTOR,** Ana, atenta, draguta, 19 ani, ofer masaj de relaxare intr-un ambient placut si discret, pentru mai multe detalii contacteaza-ma, zona Dristor, **50 L;** ☎0769.939.639

358. **DRISTOR,** Andreea, 1.70 m, 56 kg, ofer masaj de relaxare si tonifiere, discretie si igiena maxima, poza reala, lux, Kaufland, **50 L;** ☎0734.522.735

359. **DRISTOR,** blonda, 1.70 m, ochi verzi, 58 kg, 25 de ani, ofer masaj de relaxare domnilor care doresc sa scape de rutina zilnica, **100 L;** ☎0761.025.915

360. **DRISTOR,** buna, ma numesc Amalia, am 18 ani, noua pe site, ofer masaj de relaxare domnilor generosi la domiciliul meu, igiena si discretia va este oferita din partea mea, **50 L;** ☎0799.656.123

361. **DRUMUL** Taberei, bruneta noua in zona ofer masaj de relaxare la domiciliul meu. Mai multe detalii la tel., **60 L;** ☎0784.013.163

362. **DRUMUL** Taberei, bruneta stilata, 28 de ani, ofer masaj numai la domiciliul meu d-lor discreti si generosi. Locuiesc singura intr-o garsoniera, am 55 kg, 1.69 m, mai multe detalii la tel, este loc de parcare, **60 L;** ☎0728.780.403

363. **DRUMUL** Taberei, bruneta, reala, masaj de inalta calitate la domiciliul meu intr-un cadru discret, igiena si bunul simt ma caracterizeaza, pozele imi apartin in totalitate, detalii la telefon. Alina, poze reale, **70 L;** ☎0784.716.441

364. **DRUMUL** Taberei, buna, noua pe site, garantez pentru poze. Alesya, ofer masaj de calitate la domiciliul meu, igiena garantata, pentru mai multe detalii suna-ma, **100 L;** ☎0769.879.564

365. **DRUMUL** Taberei, doamna 30 de ani, te astept la domiciliul meu pentru masaj terapeutic si de relaxare, curat si discret. Detalii la telefon, **50 L;** ☎0736.944.334

366. **DRUMUL** Taberei, la mine, la tine sau la hotel, alege calitatea, masaj de relaxare de cea mai buna calitate, ofer si rog seriozitate, **100 L;** ☎0731.411.215

367. **DUPA** o zi incordata si plina de stres, te astept pe la mine (la tine sau la hotel) pentru o sedinta de masaj reflexoterapeutic. Rog seriozitate. Pentru mai multe detalii ne auzim la telefon, **80 L/30 min;** ☎0735.675.797

368. **ELENA,** 35 ani, poze reale din locatie. Masaj total terapeutic de relaxare si intretinere,efectuat pe masa de masaj, calma si rabdatoare. detalii la telefon, zona Iancului cu Mihai Bravu 134, **70 L;** ☎0754.285.656

369. **ELIZA,** maseuza cu experienta, te astept intr-un ambient discret pentru a te relaxa. Titan, Auchan, **60 L;** ☎0723.860.526

370. **ELLA,** te astept pe la mine pentru relaxare totala prin tehnici bine invatate de masaj, bd. Burebista, **70 L;** ☎0784.426.897

371. **EMMA,** Decebal, am 21 de ani, 1,70 m, bruneta, maseuza in artele masajului de relaxare si tonifiere, noua in domeniu pentru mai multe detalii contacteaza-ma. Poze reale. Rond Alba Iulia, **100 L;** ☎0784.314.169

372. **EMMA,** o doamna stilata si cu mult bun simt, cu maxima experienta in domeniu, ofer masaj de relaxare domnilor generosi, doar in locatia mea in zona Unirii, **100 L;** ☎0765.408.558

373. **EMY** Masaj de calitate intr-un cadru intim, noua in zona, fara fite, i speak english, hablo espanol, pt detalii contacteaza-ma, **50 L;** ☎0785.022.730 emylis@yahoo.com

374. **EMY,** buna, ofer masaj de relaxare, fara fite, noua in zona, **50 L;** ☎0785.022.730 emylis@yahoo.com

375. **EMYLIA,** 39 ani, noua in locatie, masaj terapeutic de relaxare si intretinere, pe toata suprafata corpului, efectuat pe masa de masaj, mai multe detalii la tel., zona intersectia Iancului, **70 L;** ☎0756.232.065

376. **EROII** Revolutiei, Maria, 35 de ani, 1.69 m, 52 kg. Doamna blonda curata ingrijita si foarte carismatica, ofer masaj la domiciliul meu. Pt. mai multe detalii si o eventuala intalnire suna-ma, **50 L;** ☎0741.956.770

377. **EROII** Revolutiei, noua in zona, bruneta slim, 1.75 m, 53 kg, 26 de ani, ofer masaj de relaxare si intretinere corporala intr-un ambient curat si discret, pt. mai multe detalii suna-ma la, **100 L;** ☎0763.895.513

378. **EROII** Revolutiei, sunt o tipa comunicativa cu simtul umorului, te astept intr-un cadru discret si curat pentru un masaj de relaxare. Program 11-19 pt. o eventuala intalnire contacteaza-ma, **100 L;** ☎0748.526.129

379. **ESTERA** 50 ani plus. Masaj de relaxare si terapeutic. Garantez eficienta si igiena; ☎0724.184.287

380. **EXPERIENTA** si rabdare. Maseuza matura, ofer masaj soft-touch, domnilor care stiu sa aprecieze calitatea. Locatie decenta, zona Muncii, **70 L;** ☎0784.516.035

381. **FETE** la alegere cu poze reale, garantez, dragute, inalte si cu bun simt, iti oferim masaj profesional de relaxare cu surprize. La noi ora are 60 min. Zona Decebal, langa Zvon Cafe. Garantam revenirea, speak english, **100 L;** ☎0761.302.594

382. **FETE** la alegere, poze reale, garantez, dragute, inalte si cu bun simt, iti oferim masaj profesional de relaxare cu surprize. La noi ora are 60 min. Zona Decebal, langa Zvon Cafe. Garantam revenirea, speak english, **100 L;** ☎0784.894.811

383. **FINUTA** si draguta, fara fite, te astept pe tine, domn generos, la un masaj de relaxare si tonifiere al trupului si sufletului, la domiciliul meu Unirii, Zepter, **60 L/ sedinta;** ☎0725.473.852

384. **FLOREASCA,** masaj 30-60-90 minute/ 50-100-150 ron. Oferta variata. De luni pana luni de la 12:00-22:00. Tanara, simpatica si degajata. Deschisa si diferita. Te astept. Igiena seriozitate, atmosfera placuta, **110 L;** ☎0799.167.478 http://xxxeva.webs.com

385. **FLORI,** sunt o fata experta in arta masajului de relaxare si terapeutic, te astept in locatia mea la Mall Vitan, la tine sau la hotel, nu vei regreta, pozele sunt reale, din locatie si imi apartin, **100 L;** ☎0765.370.775

386. **FLORY,** masaj terapeutic de intretinere si relaxare, efectuat pe masa de masaj, detalii la tel., zona metrou Iancului, **70 L;** ☎0755.535.004

387. **GARANTEZ** pentru poze, masaj corporal, de relaxare, executat prin diferite tehnici ale masajului, uleiuri aromatice, mai multe detalii despre serviciile mele la telefon, **150 L;** ☎0734.594.995

388. **GARANTEZ** revenirea, te-ai saturat de maseuze grabite sau indiscrete, poze false, nu si in cazul meu, te astept sa iti ofer cel mai bun masaj pentru trupul tau, singura si discreta, **200 L;** ☎0733.642.000

389. **GARANTEZ** revenirea, te-ai saturat de maseuze grabite sau indiscrete, poze false, nu si in cazul meu, te astept sa iti ofer cel mai bun masaj pentru trupul tau, singura si discreta, **200 L;** ☎0720.602.641

390. **GEANINA,** masaj terapeutic, relaxare, intretinere corporala, cervical, lombar, facut pe masa de masaj timp de o ora. Program 14-21, **100 L;** ☎0726.066.981/ 0725.791.534

391. **GEORGY,** 35 de ani, Unirii, masaj profesionist de relaxare. Aici vei gasi oaza de liniste si rabdare de care banuiesc ca ai nevoie in zilele stresante. English ok, experienta, **100 L;** ☎0767.983.751

392. **GIULIA,** am revenit, masaj corporal de relaxare, iti ofer masaj terapeutic si de relaxare la mine la tine sau la hotel, pentru mai multe detalii, suna-ma si nu vei regreta, zona Vitan, **100 L;** ☎0784.521.801

393. **GRADINITA Diamond Kids, after-school, Bucuresti, sector 3, str. Trapezului, nr. 44, copii intre 1-5 ani, program prelungit 09-18 masa, optionale incluse, 5 min. metrou, echipa profesionista, red.15% pana la 30.04.2016, 1.300 L; ☎0722.716.604 contact@diamondkids.ro www.diamondkids.ro**

394. **HANUL DRUMETULUI,** buna, sunt Roxy, sunt noua pe site. Te invit la mine pentru un masaj de relaxare. Fara fite si fara graba. Rog si ofer seriozitate. Igiena garantata. Mai multe detalii la, **100 L;** ☎0764.009.638

395. **HIGH** Class, nu inseamna intotdeauna preturi mari. Masajul cu uleiuri aromatice sau creme este ideal pentru relaxare sau rasfat, **50 L;** ☎0762.823.671

396. **IANCULUI,** doamna, poze reale, te astept la un masaj de relaxare, cervical si de intretinere corporala avand discretie maxima, **60 L;** ☎0784.516.038

397. **IANCULUI,** noua pe site, poza reala doamna ofer masaj de relaxare si intretinere corporala intr-un cadru relaxant si placut domnilor generosi, **60 L;** ☎0727.151.836

398. **INGINER** subinginer/ tehnician cadastru, experienta practica de minim 3 ani pentru activitate de teren in lucrari din domeniu. Angajarea se va face dupa sustinerea unui interviu urmat de teste; ☎021.321.48.96 mvaleriu@gmail.com www.theotop.ro

399. **INGRIJIRE VARSTNICI. INGRIJIM PERSOANE VARSTNICE IN LOCATIA NOASTRA DIN MOGOSOAIA, OFERIM PACHETE COMPLETE IN FUNCTIE DE NECESITATI: TRATAMENTE PERFUZABILE, RECUPERARE DUPA ACCIDENTE VASCULARE, RECUPERARE POSTCHIRURGICALA; ☎0732.009.000 KATIA_CICALA@YAHOO.COM**

400. **INNA,** maseuza draguta, te astept pentru a te relaxa. Poze reale. Nu vei fi dezamagit. Astept sa ma suni pentru detalii. Locatie centrala singura, **200 L;** ☎0762.523.711

401. **IRINA,** 32 de ani, noua in locatie. Masaj terapeutic de relaxare si intretinere, detalii la telefon, zona Iancului, cu Mihai Bravu 134, **70 L;** ☎0756.637.328

402. **ITALIANCA, ofer masaj de relaxare totala si tonifiere; ☎0721.862.923**

403. **IULIA,** ofer masaj de relaxare si terapeutic, locatie curata si discreta, situata in zona Lacul Tei, Colentina, aproape Obor, Mosilor, mai multe detalii la telefon, **50 L;** ☎0724.188.831

404. **JANETTE,** dintr-o singura intalnire, te vei convinge ca eu sunt maseuza ce o cauti, pozele reale, din locatie. Masaj de relaxare, Bd. Unirii, **100 L;** ☎0746.709.824

405. **JASMINE,** masaj de relaxare, 20 de ani rabdatoare si cu simtul umorului vin la tine sau la hotel. I speak english, **350 L;** ☎0799.030.699

406. **JUCAUSELE,** doua maseuze experimentate te asteapta sa iti ofere un masaj de relaxare cu uleiuri si creme specifice, mai multe detalii la telefon. Ne deplasam doar la hotel, **400 L;** ☎0761.576.823

407. **JULIA,** te invit in locatia mea de pe Bd. Burebista intr-o atmosfera placuta pentru a te rasfata cu un masaj de relaxare, terapeutic, **70 L;** ☎0762.392.269

408. **KAMI,** noua in zona, ofer servicii de calitate, masaj de relaxare si alte surprize, Mihai Bravu, **70 L;** ☎0764.775.748

409. **KARINA,** stilata si selectiva, ofer masaj de relaxare intretinere corporala la domiciliul meu intr-un cadru discret pentru domnii ce stiu sa aprecieze calitatea, nu cantitatea. Vin si la hotel. Mall Vitan, **300 L;** ☎0734.504.862

410. **KARLA,** poze reale, bruneta 25 de ani, mereu atenta la dorintele tale, te astept in compania mea pentru un masaj de relaxare asa cum iti doresti. Zona Pantelimon, Costin Georgian, **70 L;** ☎0784.699.923

411. **KATY** 35 ani. Noua in zona. Masaj terapeutic de relaxare si intretinere, efectuat pe masa de masaj, discretie si curatenie, detalii la telefon. **70 L;** ☎0748.569.097

412. **LA** 2 fete dragute va ofera? cel mai munca masaj de relaxare venim la orice ora pt detalii contacteaza-ne, **300 L;** ☎0736.097.937

413. **LA** mine sau hotel, Claudia 28 ani, cu experienta, te astept la mine pt. a-ti oferi masaj profesional de relaxare si therapeutic. Contacteaza-ma pt. mai multe detalii. Alege calitatea, **100 L;** ☎0769.889.759

414. **LA** mine sau la tine, recent venita in tara, poze din locatie. Cauti ceva special, suna-ma pentru a-ti oferi masaj de relaxare, mai multe detalii la telefon, **300 L;** ☎0764.430.030

415. **LA** mine, la tine sau la hotel, masaj corporal si terapeutic timp de o ora intr-o ambianta placuta alaturi de o profesionista in arta masajului, **200 L;** ☎0721.304.408

416. **LA** tine sau hotel. Blonda frumoasa, stilata si cu chef de viata, maseuza de profesie, ofer masaj de relaxare la domiciliul tau sau la hotel dlor ce doresc o companie placuta, **200 L;** ☎0768.535.672

417. **LA** tine sau la hotel, 2 colege, masaj terapeutic mai multe detalii la telefon, **300 L;** ☎0784.008.016

418. **LA** tine sau la hotel, 25 ani, ofer masaj terapeutic domnilor educati care stiu sa aprecieze seriozitatea si discretia, nu raspund la sms sau nr pvt, poze reale 100 %, dovedesc cu tatuajul. I speak english, **200 L;** ☎0768.391.438

419. **LA** tine sau la hotel, noua pe site, bruneta slim, ma numesc Andreea, 24 de ani, masaj de relaxare si alte tipuri de masaj pt. mai multe detalii suna-ma, **100 L;** ☎0766.973.205

420. **LA** tine sau la hotel. Blonda atenta la detaliile tale, te astept la noi domn serios, sa-ti ofer cele mai bune servicii de masaj de relaxare, cu creme si uleiuri parfumate, **200 L;** ☎0785.186.767

421. **LA** tine sau la hotel. Buna ma adresez in mod special celor cu bune maniere domnilor generosi ma numesc Denisa am 23 de ani, 1.60 m, 50 kg, feminina, comunicativa, fara fite, fara graba, pentru alte detalii suna-ma, masaj minune, **120 L/ora;** ☎0762.808.725

422. **LA** tine sau la hotel. Buna, draguta feminina atenta la cerintele tale fara fite, fara graba, masajul meu unicat te va face sa ma chemi mereu, am 23 de ani, 160 cm-50 kg, pentru alte detalii suna-ma doar pentru cei educati, **120 L/ora;** ☎0762.808.725

423. **LA** tine sau la hotel. Buna, sunt Elena, ofer masaj terapeutic de relaxare pt. domni generosi care vor sa cunoasca adevarate senzatii. Mai multe detalii iti pot oferi la telefon, **400 L;** ☎0721.051.374

424. **LA** tine sau la hotel. Colege, buna, ne deplasam la tine acasa sau la hotel, oferim masaj de relaxare, mai multe detalii la telefon, **300 L;** ☎0735.361.542

425. **LA** tine sau la hotel. Iti ofer masaj de relaxare tie domn generos si cu bun simt fara graba fara fite si figuri sunt o pers comunicativa si sociabila. **200 L;** ☎0784.841.921

426. **LA** tine sau la hotel. Ofer masaj terapeutic si de relaxare, pentru mai multe detalii, contacteaza-ma, I speak english very good, **150 L;** ☎0799.064.547

427. **LA** tine sau la mine. Am 20 de ani, 1.70 m, 50 kg, poze reale, 100 % experta in domeniu, masaj de relaxare si terapeutic, pt. detalii suplimentare ma puteti contacta la nr. afisat, ca zona rond Budapesta, **100 L;** ☎0765.764.663

428. **LA** tine, la mine sau la hotel. Masaj de relaxare de cea mai buna calitate. Rog si ofer seriozitate, **100 L;** ☎0731.411.544

429. **LARYSA,** noua in zona, poze reale din locatie, masaj terapeutic de relaxare si intretinere efectuat pe masa de masaj. Detalii la telefon, **70 L;** ☎0799.634.865

430. **LAURA,** 30 de ani, bruneta inalta, ofer masaj terapeutic, de relaxare, body masaj, domnilor manierati intr-un cadru discret. Daca stii sa apreciezi calitatea si bunul simt, astept sa ma contactezi, **200 L/ora;** ☎0728.418.578

431. **LAURA,** 31 de ani, doamna inalta, te-ai saturat de poze false, vrei un masaj de relaxare intr-o companie draguta, atenta la dorintele tale, igiena maxima deplasari hotel, locatie Unirii, **60 L;** ☎0769.964.830

432. **LAURA,** bruneta fara fite, te astept la mine pentru o sedinta de masaj de relaxare si placere garantata. Berceni, rond Nitu Vasile, **50 L;** ☎0734.623.917

433. **LAURA,** o domnisoara curata si discreta, ofer masaj de relaxare si terapeutic la domiciliul meu domnilor generosi si manierati, pt. detalii ma puteti contacta la nr. afisat, **60 L;** ☎0737.471.360

434. **LAVINIA,** 24 de ani, bruneta slim, maseuza, ofer diferite tipuri de masaj numai la domiciliul meu din zona P-ta Unirii dlor stilati si generosi. Locatie lux, vila acces piscina, foto absolut reale, mai multe pe site, **150 L/ ora;** ☎0729.028.829 www.sweetpleasure.ro

435. **LAVINIA,** Unirii, 24 de ani, bruneta slim, maseuza, ofer diferite tipuri de masaj numai la domiciliul meu din zona Piata Unirii domnilor stilati si generosi. Nu ofer servicii de natura sexuala, este vorba strict de masaj, **150 L/ ora;** ☎0729.028.829 www.sweetpleasure.ro

436. **LILY,** ofer masaj terapeutic, de relaxare, domnilor manierati intr-un cadru discret. Daca stii sa apreciezi calitatea si bunul simt, astept sa ma contactezi, 11/21, Nerva Traian, **50 L;** ☎0720.644.129

437. **LORENA,** revenire, poze reale garantat, ofer masaj de relaxare foarte placut domnilor generosi. Discretia si igiena ma reprezinta, 1.65 m, 55 kg, 20 de ani. Mai multe detalii la, **200 L;** ☎0769.451.417

438. **LUCREZ** si sambata si duminica, de la 10/ 20, 2 si 3 aprilie special pt iubitori de masaj terapeutic, sportiv cu presiune pe muschi, masa speciala, am diploma, duduita 40 ani, dus, Plaza Taberei, Militari 110 L/h, vezi harta, discretie, **70 L;** ☎0736.867.134

439. **MAASAJ** si epilari, masaj terapeutic, anticelulitic, relaxare, sportiv, reflexogen, lombar, cervical si capilar. Masajul se face pe masa de masaj, **100 L;** ☎0740.784.519

440. **MADALINA,** 31 de ani, va astept intr-o ambianta placuta si discreta pentru a alege calitatea. Masaj terapeutic si relaxare pe masa de masaj. Pentru mai multe detalii la tel. Locatie centrala singura, **100 L;** ☎0736.407.753

441. **MADALINA,** frumoasa si delicata ofer domnilor educati masaj de relaxare si tonifiere pe masa de masaj. Locatie centrala. Poze reale. Astept tel pentru detalii, **100 L;** ☎0736.407.753

442. **MADALINA,** noua pe site, daca iti doresti discretie, curatenie si exact fata din poze ai nimerit unde trebuie, masaj corporal, mai multe detalii la tel., zona Militari, metou Lujerului, **50 L;** ☎0799.254.727

443. **MADY** si Andreea, tinere, 21 respectiv 24 ani, te asteptam intr-un ambient curat si placut, pt masaj de relaxare, locatie centrala de lux, poze reale, detalii la tel., **70 L;** ☎0768.177.955

444. **MAGDA,** iti ofer masaj de relaxare, terapeutic, in zona Bd. Burebista, **60 L;** ☎0784.426.892

445. **MARA,** te astept la mine pentru o ora de relaxare prin arta masajului terapeutic, masaj de relaxare, zona Bd. Burebista, sector 3, **70 L;** ☎0769.328.030

446. **MARIA** masaj, selectiva, putine vizite si de calitate, 1.67 m, 50 kg, 23 de ani, poze reale, nu insista si apartament frumos/ fara colege. Ofer masaj terapeutic, fara graba, uleiuri aromatice, **100 L;** ☎0758.718.121 channel.fitze@yahoo.com

447. **MARIANA,** masaj de relaxare, te astept intr-o companie placuta, rabdatoare, igiena, discretie, garantez revenirea, 47 ani, Berceni; ☎0732.963.998

448. **MARINA,** 22 de ani, 1.85 m, ma deplasez la tine acasa pentru masaj terapeutic, de relaxare si tonifiere. Rog seriozitate. I speak english, **200 L;** ☎0766.842.687

449. **MARINA,** masaj terapeutic de relaxare si intretinere, efectuat pe masa de masaj, detalii la tel., zona Iancului, **70 L;** ☎0757.527.155

450. **MARRA,** selecta, open mind (35 ani) discreta singura. Te astept la mine intr-un ambient deosebit, de unde vei pleca perfect relaxat dupa un masaj soft-touch si meloterapie (Bd. Magheru, lux), **200 L/ora;** ☎0733.204.514

451. **MARRA,** selecta, open mind (35 ani) ofer diverse tipuri de masaj de calitate, pansament pt. trup si suflet. Conditii de lux, intimitate si discretie (Bd. Magheru), **200 L/ora;** ☎0799.664.040

452. **MASAJ** am revenit, la mine, la tine sau la hotel, Maya, 27 de ani. Daca esti stresat sau obosit, iti ofer un masaj de relaxare cu cele mai bune creme si uleiuri. Iti ofer un rasfat pe cinste. Cu experienta, **60 L;** ☎0729.285.596 adyalexandra5@gmail.com

453. **MASAJ** antistres cu doua doamne blonde dragute cu experienta, oferim o sedinta masaj de relaxare realizat de amandoua, atente la dorintele tale, zona Tineretului, Cantemir, Budapesta, Unirii, **100 L;** ☎0729.402.665

454. **MASAJ** corporal de relaxare, 23 de ani, te invit la mine sa iti ofer masaj terapeutic si de relaxare in locatia mea. Pentru mai multe detalii, suna-ma, **150 L;** ☎0784.720.497

455. **MASAJ** de cea mai buna calitate. Domnisoare elegante si discrete oferim masaj de relaxare domnilor seriosi. Locatie centrala, de lux, detalii la tel., **150 L;** ☎0729.602.369/ 0758.436.187 www.salonsevensins.ro

456. **MASAJ** de relaxare domnilor generosi cu bun simt. Cer si ofer igiena si discretie. Mihai Bravu. Disponibila pana la ora 22.00, **70 L;** ☎0728.947.023

457. **MASAJ** de relaxare terapeutic, alunga starea de incordare si lasa-te rasfatat de un masaj pentru a-ti revigora simturile si relaxa mintea si corpul alaturi de maseuze cu experienta, **200 L;** ☎0748.942.190/ 0731.861.505 contact@theroyalhouse.ro www.theroyalhouse.ro

458. **MASAJ** de relaxare, cervical, lombar, totul este terapeutic, pe masa de masaj, se poate realiza si la 4 maini, sedinta dureaza 50 min si costa 70, zona Militari rezidence, **70 L;** ☎0761.706.898 Nicoleta.palasa@yahoo.com

459. **MASAJ** de relaxare, doamna 39 de ani, ofer masaj de relaxare, masaj terapeutic plus alte surprize. Detalii complete la telefon, **50 L;** ☎0764.927.274/ 0764.927.274

460. **MASAJ** de relaxare, esti stresat. Ai nevoie de un masaj de relaxare si tonifiere. Te astept intr-o locatie discreta si usor de ajuns zona Dristor, **100 L;** ☎0761.973.132

461. **MASAJ** de relaxare, Mariana, 47 ani, locul perfect pentru tine, clipe de liniste si atmosfera placuta, Berceni- Lidl; ☎0761.904.816

462. **MASAJ** de relaxare, Marilena, 46 ani, blonda draguta si rabdatoare, aspect placut, ofer masaj de relaxare la mine, discretie si seriozitate, garantez revenirea, Berceni, ☎0763.664.061 ioanapopescumarieana@yahoo.com

463. **MASAJ** de relaxare, masaj de masaj, zona Nicolae Grigorescu, luni-vineri 11-19, sunati numai pentru masaj, **50 L/h;** ☎0733.546.914

464. **MASAJ** de relaxare, tanara domnisoara, eleganta si discretia ma caracterizeaza, ofer masaj de relaxare domnilor educati ce se respecta si apreciaza calitatea, doar la hotel, ne desparte un singur telefon, **300 L;** ☎0736.115.817

465. **MASAJ** de relaxare, transexuala blonda, eleganta, cu experienta, ofer un masaj minunat domnilor manierati pozele de pe site imi apartin; ☎0720.144.701

466. **MASAJ** de relaxare. Doamna draguta, satena cu ochi albastri. Singura intr-o locatie curata si placuta. Langa Sala Palatului. Detalii la telefon. **50 L;** ☎0726.917.051

467. **MASAJ** de relaxare. Doamna, 40 de ani, ofer masaj terapeutic, detalii complete la telefon, **120 L;** ☎0760.171.417

468. **MASAJ** Doamna, 27 de ani, manierata, ofer masaj de relaxare, masaj terapeutic, domnilor civilizati. Detalii la telefon, **70 L;** ☎0726.516.118

469. **MASAJ** intr-o zi de sambata Natasha iti propune sa descoperi ce inseamna un masaj relaxant alaturi de fetele care formeaza echipa Natasha Secret Massage; ☎0726.409.360 contact@secret-massage.ro www.secret-massage.ro

470. **MASAJ** la domiciliu. Oferta: fata si baiat oferim masaj de relaxare la domiciliul nostru doamnelor sau domnisoarelor doar din placere, exclus financiar si barbatilor, cerem si oferim seriozitate; ☎0720.286.310

471. **MASAJ** noua in zona, satena, draguta, ofer masaj terapeutic si de relaxare domnilor generosi. Militari, **60 L;** ☎0799.258.345

472. **MASAJ** noua pe site. Prima zi de lucru. Ofer servicii de calitate. Masaj de relexare. Garantez pentru poze 100% reale, **80 L;** ☎0728.450.880

473. **MASAJ** Oferim masaj terapeutic si de relaxare la domiciliu sau la hotel, disponibile non stop, **300 L;** ☎0799.023.512

474. **MASAJ** profesional, oferit de o doamna draguta, stilata, blonda cu ochi albastri, companie placuta, 39, singura intr-un ambient intim si curat. Calea Victoriei langa Sala Palaului. 12-22. Detalii la telefon, **70 L;** ☎0726.030.857

475. **MASAJ** reflexoterapie la domiciliul meu. Barbati si femei. Luminita; ☎0737.672.026/ 0721.989.266

476. **MASAJ** relaxare, terapeutic intr-un cadru intim, discret si foarte curat langa Piata Victoriei. Detalii suplimentare la telefon. Ac, parcare, **150 L;** ☎0747.411.080/ 0721.973.827

477. **MASAJ** terapeutic cu bambus si pietre vulcanice si alte proceduri corporale relaxante si placute. Te astept sa te rasfat timp de o ora. Adina, **250 L/ ora;** ☎0730.847.178

478. **MASAJ** terapeutic de relaxare si intretinere corporala realizat de o doamna matura, atenta la dorintele dvs., detalii la tel. Tineretului, Cantemir, Budapesta, Unirii, Sincai, ac, **50 L;** ☎0729.873.170

479. **MASAJ** terapeutic de relaxare si intretinere corporala realizat de o doamna matura, atenta la dorintele dvs., detalii la tel. Tineretului, Cantemir, Budapesta, Unirii, Sincai, poze reale, **50 L;** ☎0734.781.401/ 0732.998.470

480. **MASAJ** terapeutic la domiciliu, posed masa masaj, 1 leu/ min.; ☎0762.299.192

481. **MASAJ** terapeutic la domiciliul tau sau la hotel. Sunt o fire respectuoasa, sociabila, prietenoasa si serioasa. Nu vei regreta clipele petrecute cu mine. Accept cupluri. I speak English. For more details, please call, **150 L/ora;** ☎0769.712.323

482. **MASAJ** terapeutic la tine sau la hotel. Domnisoara bruneta. Sunt o fire respectuoasa, sociabila, prietenoasa si serioasa. Nu vei regreta clipele petrecute cu mine. Accept cupluri. I speak English, **150 L;** ☎0769.712.323

483. **MASAJ** terapeutic si de relaxare, discretie si seriozitate numai la domiciliul meu. Pentru mai multe detalii si programari nu ezitati sa ma contactati. Zona Berceni (Piata Sudului), **50 L;** ☎0734.623.899

484. **MASAJ** terapeutic, nu te grabesc, Ana ma numesc, am 23 de ani. Blonda fara fite. Te astept la mine. Platesc deranjul daca nu sunt fata din poze. Mai multe detalii la telefon, **50 L;** ☎0766.604.793

485. **MASAJ** terapeutic, oferit de o doamna cu experienta, zona Mosilor, **100 L;** ☎0733.148.658

486. **MASAJ,** 19 ani, 1.70 m, 55 kg, draguta, ofer masaj de relaxare, sunt noua in Bucuresti, te astept la mine pentru o experienta de neuitat, poze reale, **70 L;** ☎0727.427.883

487. **MASAJ,** Ada ofera domnilor manierati masaj terapeutic, igiena, discretie. Titan, orele 8-17, **50 L;** ☎0735.366.510

488. **MASAJ,** Ade, 19 ani. Ma deplasez doar la tine sau hotel. Cer si ofer igiena si discretie maxima. Poze reale. Pt detalii, **300 L;** ☎0762.972.763

489. **MASAJ,** alunga starea de incordare si lasa-te rasfatat, iti voi oferi un masaj ce iti va revigora mintea si corpul. Enya ma numesc. Platesc deranjul daca nu sunt fata din poze. Mai multe detalii la tel., **50 L;** ☎0762.463.815

490. **MASAJ,** barbat, 33 ani dragut si discret ofer masaj de relaxare pentru doamne si domni la domiciliul tau. Masajul se executa pe tot corpul, pe masa profesionala. Ofer si cer discretie, igiena, seriozitate, **130 L;** ☎0764.692.258

491. **MASAJ,** Berceni, doamna draguta si discreta, ofer masaj de relaxare, terapeutic body, masaj pt. mai multe detalii contacteaza-ma, **150 L/ora;** ☎0769.498.620

492. **MASAJ,** bruneta, 30 de ani, ofer masaj de relaxare la domiciliul meu, zona Piata Muncii, **100 L;** ☎0737.184.035

493. **MASAJ,** bruneta, 35 ani, ofer masaj de relaxare la locatie, zona Berceni, **50 L;** ☎0721.800.816 Aldea.mari@gmail.com

494. **MASAJ,** bruneta, discreta, te astept la mine pentru cel mai bun masaj de relaxare. Poze reale. Pentru detalii suna-ma, zona Berceni, **70 L;** ☎0784.475.373

495. **MASAJ,** bruneta, ofer masaj terapeutic si de relaxare. Militari. Detalii la telefon, **60 L;** ☎0735.245.322

496. **MASAJ,** buna, am 25 de ani si daca iti doresti cateva momente de relaxare dupa o zi obositoare si stresanta, te astept la mine. Contacteaza-ma pentru mai multe detalii. Roberta, **60 L;** ☎0740.799.583

497. **MASAJ,** buna, te asteptam in locatia noastra din zona Dorobanti sa savurezi un masaj dubla placere, cadoul este pentru o intalnire cu amandoua sau iti poti alege, **500 L/ ora;** ☎0799.596.953

498. **MASAJ,** chiar daca pare o nimica toata, relaxarea este o provocare pentru majoritatea dintre noi tinand cont de ritmul alert in care ne traim realitatea. Pe scurt, masajul este metoda, **100 L;** ☎0728.578.444/ 0727.207.118 lamourr_masagee@yahoo.com www.l-amour.ro

499. **MASAJ,** Cristina, 27 de ani, ofer masaj de relaxare. Pentru mai multe detalii contacteaza-ma, Tineretului, **60 L;** ☎0769.941.379/ 0737.231.889

500. **MASAJ,** Denisa, roscata, selectiva, 29 de ani, sedinta de masaj de relaxare. Sedintele se fac la domiciliul meu Militari, **50 L;** ☎0799.019.265

501. **MASAJ,** Diana, 25 de ani, 1.60 m, 45 kg, zona Dristor metrou, Kaufland, mai multe detalii la telefon **100 L;** ☎0767.791.309

502. **MASAJ,** doamna deosebita, frumoasa, blonda ofer masaj de relaxare doamnelor de calitate. Locatie curata si cocheta. Exclus cupluri sau barbati, **200 L;** ☎0769.822.180

503. **MASAJ,** doamna manierata si discreta, ofer masaj terapeutic intr-un cadru curat si civilizat. Profil real zona Berceni, sect. 4, **150 L/h;** ☎0736.132.498

504. **MASAJ,** doamna matura, atenta la dorintele tale, te asteapta sa vii la un masaj de relaxare. Noua in locatie. Poze reale, Tineretului, Cantemir, Unirea, Sincai, **50 L;** ☎0720.985.386

505. **MASAJ,** doamna matura, reala, te invit la mine pentru a petrece o ora sau mai multe in compania mea, garantez ca pozele sunt reale, arat exact cum ma vezi in aceste poze. Daca iti plac, suna-ma. Garatez discretie, **70 L;** ☎0799.530.624

506. **MASAJ,** doua doamne mature, stilate, atente la dorintele tale iti oferim un masaj de relaxare, Cantemir, Budapesta, Tineretului, cu amandoua sedinta, **100 L;** ☎0720.862.805

507. **MASAJ,** Georgiana, ofer masaj de relaxare, la domiciliul meu, locul perfect pentru tine, clipe de liniste, relaxare, absoluta si atmosfera, placuta, poze reale. Berceni, Budimex, **50 L;** ☎0764.839.242

508. **MASAJ,** in conditii elegante pe Calea Vitan/ Mihai Bravu, poti alunga stresul si micile neplaceri cu un masaj terapeutic atestat profesional, pe masa din foto, intretinere, relaxare, tonifiere, nu sex, **120 L/ ora;** ☎0752.521.730

509. **MASAJ,** Karla ma numesc te astept la mine pentru un masaj de vis, nu sunt fitoasa, nu te grabesc, mai multe detalii la tel., **50 L;** ☎0763.109.526

510. **MASAJ,** la tine, la mine sau la hotel, Rebeca, 32 de ani, doamna carismatica, calma si cu bun simt, ofer masaj de relaxare domnilor generosi, **60 L;** ☎0735.919.298/ 0748.454.043 adyalexandra5@gmail.com

511. **MASAJ,** maseuza tanara, te invit la domiciliul meu pentru masaj terapeutic, de relaxare, discretie, pentru mai multe detalii, contacteaza-ma, **100 L;** ☎0731.159.609

512. **MASAJ,** nu sunt fitoasa si nu te grabesc. Loredana ma numesc, am 24 de ani si te astept la mine sa vezi ce pot, mai multe detalii la tel. **50 L;** ☎0765.441.956

513. **MASAJ,** ofer masaj de relaxare domnilor cu bun simt. Cer si ofer igiena si discretie. Mihai Bravu. Program pana la ora 21.00, **50 L;** ☎0736.349.280

514. **MASAJ,** ofer masaj therapeutic la domiciliul meu, 38 ani, Dristor, 200 ron-30 min, 300 ron/ ora; ☎0726.988.015

515. **MASAJ,** ofer o sedinta de masaj de relaxare realizat de o doamna draguta cu experienta, atenta la dorintele tale, zona Tineretului, Cantemir, Budapesta, Unirii, **50 L;** ☎0737.874.202

516. **MASAJ,** roscata, subtirica, 1.60 m, 48 kg, ofer masaj terapeutic si de relaxare. Detalii la telefon. Militari, **60 L;** ☎0723.484.075

517. **MASAJ,** te astept la mine pentru un masaj de relaxare, te vei simti ca nou nascut. Zona Dristor, nu raspund la sms, **150 L;** ☎0784.691.818

518. **MASAJ,** uneori dupa atat de mult stres avem nevoie sa ne relaxam si cum altfel daca nu printr-o sedinta de masaj de relaxare si/ sau terapeutic. Sedintele se fac la domiciliul meu din Baba Novac, **100 L;** ☎0731.765.247

519. **MASAJ,** vino la mine, am mai multe de facut decat de spus, **100 L;** ☎0732.286.118

520. **MASAJ.** Efectuez masaj profesional de relaxare si tonifiere corporala pe masa speciala. Am atestat, experienta 4 ani. Garantez revenirea. Dr.Tab. Moghioros.10-21. Exclus sex. Ofer/ cer seriozitate si bun simt, **50 L/40 min;** ☎0766.553.639

521. **MASEUR** tanar efectuez toate categoriile de masaj la domni, cupluri si doamne, la domiciliul meu sau al dumneavoastra, **80 L;** ☎0729.045.694

522. **MASEUZA** 100% reala, 22 de ani, ofer masaj corporal, de relaxare, te astept la mine sa iti ofer servicii de masaj de relaxare cu uleiuri rafinate. Pentru mai multe detalii, suna-ma si nu o sa regreti, **150 L;** ☎0768.823.649

523. **MASEUZA** blonda, comunicativa, prezentabila si educata, te invit sa te relaxezi total cu o ora de masaj intens care iti infrumuseteaza ziua. Locuiesc singura in zona Dorobanti, Floreasca, **300 L/ ora;** ☎0752.500.133

524. **MASEUZA** blonda, ofer masaj de relaxare si terapeutic, foarte atenta la ceea ce iti doresti locatie curata si discreta, Teiul Doamnei Colentina, (Lacul Tei), aproape Obor Mosilor, mai multe detalii la telefon, **50 L;** ☎0734.195.421

525. **MASEUZA** bruneta, 21 de ani, te astept in locatia mea pentru un masaj de relaxare, terapeutic de calitate, pentru mai multe detalii, suna-ma si nu o sa regreti, **100 L;** ☎0737.865.414

526. **MASEUZA** draguta, eleganta pe placul domnilor educati va astept intr-un cadru intim a va relaxa cu diverse tehnici de masaj. Astept sa ma suni. Poze reale, **100 L;** ☎0767.221.427

527. **MASEUZA** matura, 35 de ani, ofer masaj de relaxare la domiciliul meu, Dristor 2, **50 L;** ☎0761.411.112

528. **MASEUZA** ofer masaj de relaxare la domiciliul meu, al tau sau la hotel. Poze reale, mai multe detalii la tel., **60 L;** ☎0761.976.550

529. **MASEUZA** rafinata, blonda frumoasa, 28 de ani, ofer masaj de relaxare d-nilor pretentiosi. Suna pt. detalii suplimentare. Fotografii cu mine sau achit deranjul tau, te rog nu ma deranja inutil. Ma gasesti intre 09-17, **300 L/h;** ☎0723.047.924

530. **MASEUZA** reala, 21 de ani, bruneta stilata si selectiva, ofer masaj de relaxare, intretinere corporala la domiciliul meu intr-un cadru select pentru domni ce stiu sa aprecieze calitatea. Detalii la telefon, **150 L;** ☎0767.875.046

531. **MASEUZA** superba, bruneta, 22 de ani. Ofer masaj corporal domnilor civilizati, intr-un cadru placut si intim. Pentru mai multe detalii suna-ma, garantez revenirea, **150 L;** ☎0799.658.195

532. **MASEUZA,** 23 de ani, ofer masaj excelent de relaxare, creme si uleiuri speciale masajului, prosoape curate. Ofer discretie si cer din partea ta, pentru mai multe detalii, suna-ma, **150 L;** ☎0766.814.951

533. **MASEUZA,** 46 de ani, plinuta, ofer masaj de relaxare si de tonifiere in linistea casei mele. Va astept sa va relaxati. Piata Romana, **40 L;** ☎0721.901.615

534. **MASEUZA,** atestat, experienta matura, execut masaj terapeutic/ general profesional de relaxare, drenaj limfatic, presopunctura 100L/1 h pe masa masaj+ reflexoterapie 150 L/1 h30, locatie Mosilor, Eminesu aromat, melot 10-21; ☎0724.898.065

535. **MASEUZA,** bruneta faina, ofer masaj de relaxare domnilor manierati. Zona Zepter. Pentru mai multe detalii sunati, **50 L;** ☎0728.335.063

536. **MASEUZA,** Cristina, ofer masaj terapeutic, masaj de relaxare, masaj de intretinere, zona Universitate, langa Biserica Italiana, detalii la telefon, **100 L/ sedinta;** ☎0754.463.609/ 0732.298.124

537. **MASEUZA,** cu o vasta experienta in domeniu, cu o locatie de lux, te astept pentru a-ti destinde trupul si sufletul. Iti pot oferi un masaj terapeutic timp de o ora, astept programarea ta, **250 L;** ☎0769.547.566

538. **MASEUZA,** doamna eleganta, 34 de ani, experimentata ofer masaj terapeutic si relaxare domnilor manierati, la tine sau hotel intro locatie curata discreta, Mall Vitan, **100 L;** ☎0760.383.200

539. **MASEUZA,** doamna matura ofer masaj de relaxare la domiciliul meu. Ambianta placuta, zona Tineretului, Cantemir, Budapesta, Unirii, **50 L;** ☎0733.148.959

540. **MASEUZA,** doamna matura, fost cadru sanitar, ofer masaj de relaxare de profesie reflexo terapie, deblocare cervicala, tonifierea musculaturii cu infrarosu, astept domni generosi, Obor, Mihai Bravu, **100 L;** ☎0722.988.826

541. **MASEUZA,** efectuez masaj de calitate, body, relaxare, terapeutic, lombar si cervical, igiena maxima, central, **300 L;** ☎0734.013.158

542. **MASEUZA,** esti stresat si obosit, satul de rutina zilnica eu pot fi alegerea ta pentru un masaj terapeutic si de relaxare, la tine sau hotel, **300 L;** ☎0763.899.955

543. **MASEUZA,** la tine sau la mine, Delia, 20 de ani, ofer masaj de relaxare domnilor care apreciaza seriozitatea si discretia. Poze reale. Nu raspund la privat, unirii **50 L;** ☎0721.828.739

544. **MASEUZA,** la tine sau la mine, Delia, 20 de ani, ofer masaj de relaxare domnilor care apreciaza seriozitatea si discretia. Poze reale. Nu raspund la privat,piata Unirii, **50 L;** ☎0721.828.739

545. **MASEUZA,** ofer masaj de relaxare doar la domiciliul meu. Poze reale, discretie si igiena max. Pt detalii suna-ma, **60 L;** ☎0726.131.059

546. **MASEUZA,** ofer masaj de relaxare la domiciliul meu. Mai multe detalii la tel. Drumul Taberei. Poze reale, **60 L;** ☎0767.236.579

547. **MASEUZA,** superba 100% reala, 22 de ani, te astept la mine sa iti ofer servicii de masaj de relaxare cu uleiuri rafinate. Suna-ma pentru mai multe detalii despre serviciile mele, **150 L;** ☎0799.658.196

548. **MASEUZE,** doua doamne dragute cu experienta, oferim masaj terapeutic si de relaxare la domiciliul nostru, detalii la telefon, **100 L;** ☎0725.172.399

549. **MASEUZE,** Lacul Tei, oferim masaj ce se incadreaza in categoria de lux va invita pentru a petrece clipe de neuitat alaturi de 4 domnisoare la cele mai mici preturi. Detalii la tel., **120 L;** ☎0755.663.159/ 0762.462.318 www.happyendmassage.ro

550. **MATURA,** 37 de ani, ofer masaj profesional, la domiciliul meu, igiena si discretie, ofer si cer seriozitate, poze reale, creez dependenta. Dristor. Program 10.00-19.30, **60 L;** ☎0722.990.821 tzuk.papuc@yahoo.com

551. **MATURA,** cu experienta, rabdare si seriozitate, ofer masaj bazat pe stimularea punctelor de energie. Locatie discreta, zona Dristorului, **100 L;** ☎0763.674.058/ 0763.537.018

552. **MATURA,** eleganta, 30 de ani, ofer masaj domnilor draguti si manierati la domiciliul meu central si curat intr-un cadru discret, detalii la telefon, Militari Gorjului **100 L;** ☎0799.045.164

553. **MATURA,** masaj, 35 de ani, maseuza cu experienta, blonda, ochi albastri, miniona, ofer masaj terapeutic, relaxare, discretie, zona Piata Romana. Pt. mai multe detalii, rog sunati, **100 L;** ☎0729.574.688

554. **MAYA,** 31 de ani, draguta, fara fite, ofer domnilor draguti masaj de relaxare fara graba la domiciliul meu, selectiva, mai multe detalii la telefon, 120 L ora, zona Tineretului, Cantemir, Budapesta, Unirii, **50 L;** ☎0737.365.012

555. **MAYA,** ofer masaj terapeutic si de relaxare, la domiciliul meu. Cer si ofer discretie si seriozitate, pentru mai multe detalii contacteaza-ma, **70 L;** ☎0762.714.579

556. **MILITARI** noua in zona te astept la domiciliul meu curat, discret pentru un masaj de relaxare, mai multe detalii la tel., **50 L;** ☎0784.490.693

557. **MILITARI** noua in zona, ofer masaj de relaxare la domiciliul meu, pt. mai multe detalii, suna-ma, **60 L;** ☎0726.985.637

558. **MILITARI,** Andrea, bruneta miniona, ofer domnilor generosi si stilati un mic masaj de relaxare, igiena si discretia va este oferita din partea mea, te astept la mine, **50 L;** ☎0784.490.693

559. **MILITARI,** ofer masaj de relaxare, terapeutic, la domiciliul meu, pentru mai multe detalii suna-ma, **60 L;** ☎0723.062.993 alexgina99@yahoo.com

560. **MINIONA,** noua pe site ofer masaj de relaxare total, poze reale, confirm cu tatuajul, **50 L;** ☎0799.673.904

561. **MIRELA** Unirii, matura, o doamna in adavaratul sens al cuvantului, stilata, maseuza, ofer masaj de relaxare numai la domiciliul meu, o vila lux, zona Piata Unirii. Foto reale, mai multe pe site, recente, **150 L;** ☎0736.457.034 www.sweetpleasure.ro

562. **MIRELA,** cosmeticiana profesionista, ofer servicii de cosmetica si masaj general, mai multe detalii la telefon. Drumul Taberei, 09:00- 21:00, 50 L/ 30 min., 100 L/h; ☎0745.028.362

563. **MIRELA,** roscata draguta si curata, noua in zona, 1.65 m, 55 kg, ofer masaj de relaxare la domiciliul meu, poze reale. Drumul Taberei, **70 L;** ☎0729.014.766

564. **MIRUNA,** noua, maseuza, poze reale discretie si igiena maxima. Iti ofer cel mai bun masaj terapeutic profesional. Zona Rond Alba Iulia, program non stop, I speak english, **100 L;** ☎0735.516.133

565. **MIRUNA,** sunt o fata manierata, experta in arta masajului, ofer masaj de relaxare si terapeutic domnilor generosi, va astept la locatia mea, rond Budapesta, mai multe detalii la telefon (la tine sau la mine), **100 L;** ☎0784.680.734

566. **MIRUNA,** Unirii, 37 de ani, bruneta matura, o femeie cu stil, maseuza ofer diferite tipuri de masaj domnilor discreti si generosi. Garantez foto reale, foarte recente, mai multe pe site, **150 L/ora;** ☎0723.406.705 www.sweetpleasure.ro

567. **MOGHIOROS,** Drumul Taberei, bruneta reala, ofer masaj de relaxare de calitate domnilor generosi numai la domiciliul meu. Discretie si igiena maxima. Poze reale, 100 % servicii de calitate, piata Drumul Taberei, **60 L;** ☎0755.475.035

568. **MOLDOVEANCA,** fara fite, te astept in compania mea, pt. a-ti oferi un masaj de relaxare, domnii seriosi sunt bineveniti, apreciez igiena si discretia, sector 6, Militari, Cora, **100 L;** ☎0799.351.670

569. **MONA,** pentru barbatii care le plac doamnele cu forme, va ofer body massage, therapeutic, de relaxation. Doar la tine, **100 L;** ☎0728.478.593

570. **MONICA,** am revenit, te imbii in miresme si arta masajului, pentru domni care doresc calitatea, Gara Obor, **50 L;** ☎0729.045.626

571. **MONICA,** doamna rafinata, 43 de ani, bruneta, 1.75 m, 63 kg, ofer masaj de relaxare persoanelor serioase, informatii la telefon, seriozitate si igiena maxima. Universitate, nu veti regreta, o zi frumoasa, **120 L;** ☎0726.525.218

572. **MONICA,** draguta, 43 de ani, ofer masaj relaxare, discretie, Sos. Pantelimon, Cimitirul Armenesc, **60 L;** ☎0726.566.223

573. **MONICA,** ofer masaj de relaxare domnilor manierati si cu bun simt discretie, igiena, clipe de relaxare si de neuitat, zona Unirii, poze reale, **100 L;** ☎0735.520.958 monicadelia521@yahoo.com

574. **MULATRA frumoasa ofer masaj de tonifiere si relaxare totala; ☎0734.294.990**

575. **NATASHA** si Selena, te invitam la noi pentru un masaj de relaxare, terapeutic, prin tehnici bine invatate, **100 L;** ☎0762.943.397

576. **NEMTOAICA,** blonda, finuta si frumoasa, 28 de ani, 1.78 m, 53 kg, ofer masaj total de neuitat domnilor manierati in locatia mea. Zona Vitan. Poze reale, mai multe detalii la tel., **100 L;** ☎0765.763.308

577. **NICOLLE,** bruneta, 22 de ani, iti ofer masaj de relaxare, terapeutic si cervical domnilor generosi si cu bun simt. Curatenie, igiena si discretie. Poze reale, **60 L;** ☎0760.386.106

578. **NIKOLE,** Deea si Camelia va asteapta exact ca in poze reale, oferim masaj profesional de cea mai buna calitate. Pt. mai multe detalii contacteaza-ma, Koga?lniceanu, **50 L;** ☎0761.935.390

579. **NOUA** in oras, tanara, 24 de ani, sociabila, te astept la mine acasa pt a-ti oferi masaj de relaxare, poze reale, zona centrala, detalii la tel., **70 L;** ☎0784.882.988

580. **NOUA** in zona. Buna sunt Anna am 19 ani te astept in locatia mea discreta pentru masaj de relaxare pentru domni generosi si seriosi zona Calea Vitan vis a vis Mall, poze reale **100 L;** ☎0769.954.994

581. **NOUA** pe site. Buna, sunt Anna te astept in locatia mea pentru masaj de relaxare in locatia mea discreta pentru mai multe detali contacteaza-ma, **100 L;** ☎0769.954.994

582. **NOW** Loredana shemale. Ofer masaj terapeutic facut cu creme si uleiuri aromate doar de mine o shemale adevarata pt domni manierati intr-o locatie discreta, lux si central. Detalii la telefon; ☎0760.014.214/ 0731.443.383

583. **NU** ezita, masaj terapeutic si relaxare totala intr-o ambianta placuta, **250 L;** ☎0731.638.057

584. **O** fata noua completeaza echipa de fete care in aceasta noapte te invita sa ai un masaj de relaxare memorabil. Iti dam cateva indicii: Gessy Te invitam la Natasha Secret Massage; ☎0726.409.360 contact@secret-massage.ro www.secret-massage.ro

585. **OBOR,** Alina, roscata, 28 de ani, educata si manierata, ofer masaj de relaxare domnilor manierati la domiciliul meu, **50 L;** ☎0727.644.520

586. **OCTAVIAN** Goga, ofer masaj de relaxare de calitate domnilor generosi numai la domiciliul meu. Discretie si igiena maxima. Pentru mai multe detalii, suna-ma si nu o sa regreti, **150 L;** ☎0767.151.523

587. **OFER** masaj de relaxare complet, cosmetica (epilat cu ceara traditionala, pensat). Programari intre orele 08.00-21.00, ofer discretie si seriozitate, **50 L;** ☎0732.874.663

PRESTĂRI SERVICII

588. **OFER** masaj de relaxare cu o experienta in arta masajului terapeutic, discretie, igiena, atmosfera placuta, detalii la telefon, locuiesc singurica, **70 L;** ☎0761.301.459 serbu5@yahoo.com

589. **OFER** masaj de relaxare si terapeutic la domiciliul meu. Rond Alba-Iulia. cer si ofer discretie si seriozitate. Pentru mai multe detalii contacteaza-ma, **70 L;** ☎0765.433.070

590. **OFER** masaj de relaxare si terapeutic, cu uleiuri de cea mai buna calitate, la domiciliul meu. Cer si ofer discretie si seriozitate, pentru mai multe detalii contacteaza-ma, **70 L;** ☎0761.277.724

591. **OFER** masaj terapeutic de calitate la locatia mea, detalii la telefon, vino sa te rasfat dupa o zi de munca, Timpuri Noi, **60 L;** ☎0764.121.380

592. **OFER** masaj terapeutic la locatia mea, detalii la telefon, Timpuri Noi, poze reale din locatie, **70 L;** ☎0767.878.662

593. **OFER** relaxare si destindere, intr-un ambient placut si curat, printr-un masaj terapeutic efectuat prin diferite tehnici ale masajului. Mai multe detalii la telefon. Discretie, **250 L/ ora;** ☎0769.856.971

594. **OFER,** masaj de relaxare si terapeutic doar la tine sau la hotel. Mai multe detalii la telefon, **150 L/h;** ☎0765.777.331 deeyutza95@yahoo.com

595. **OFERIM** cea mai placuta experienta din arta masajului terapeutic si de relaxare, oferte jacuzzi, free bar, la noi sau hotel, pentru detalii si programari, sunati, **200 L;** ☎0731.398.991/ 0751.770.600 www.sweettouch.ro

596. **ORGANIZAM** petrecere privata, invitati din Rusia si Suedia. Locatie discreta (vila) dispune de piscina acoperita, sauna, jacuzzi. Super show la miezul noptii. Prog. de noapte 21-06. Locuri limitate, **300 L;** ☎0762.969.052

597. **PANTELIMON** doamna draguta, atenta cu tine, ofer servicii de masaj de calitate, domnilor cu bun simt, ofer discretie si igiena. Alte informatii la tel., **50 L;** ☎0784.094.148

598. **PANTELIMON** noua in zona, ofer servicii de masaj total, bruneta, 1.70, 56 kg, discretie si igiena. Mai multe detalii la tel., **60 L;** ☎0784.137.962

599. **PANTELIMON,** noua in zona, bruneta, ofer masaj de relaxare la domiciliul meu. Mai multe detalii la telefon, daca esti un domn manierat, astept tel. tau, Delfinului, **50 L;** ☎0769.441.729

600. **PANTELIMON,** noua in zona, doamna rabdatoare, finuta iti pot oferi un masaj de calitate, discretia si igiena garantata, apreciez bunul simt. Mai multe detalii la tel., **50 L;** ☎0784.137.991

601. **PATRU** fotomodele te asteapta sa te strecori printre picaturi ca sa iti arate ce inseamna un masaj de relaxare la Natasha Secret Massage. Un loc in care ne respectam clientii; ☎0726.409.360 contact@secret-massage.ro www.secret-massage.ro

602. **PENTRU** pretentiosi 38 de ani, casatorita, ofer relaxare prin masaj adevarat, meloterapie, aromoterapie la tine, dar nu oriunde si oricum sau la mine, Piata Victoriei, suna doar cand esti foarte hotarat, **200 L;** ☎0761.007.429

603. **PERSONAL** calificat, ospatarite, barman, mai multe detalii la telefon; ☎0734.855.472 fabrizio8591@yahoo.com

604. **PETRECERE,** privata, restransa, discreta si cocheta intre cupluri cizelate, intr-un cadru intim si placut: atractia, apropierea si socializarea intre persoane cu aceleasi gusturi. Bd. Decebal, rog nu deranjati inutil. Merci frumos, **100 €;** ☎0730.875.705

605. **PIATA** Delfinului, noua in zona, doamna draguta si stilata, iti ofer un masaj de calitate profesional, intr-un cadru intim si discret. Alte informatii la telefon, **60 L;** ☎0799.054.495

606. **PIATA** Drumul Taberei ceva diferit, ofer masaj de relaxare domnilor care vor sa iasa din monotonia zilnica, locuiesc singura singurica intr-o garsoniera, maxima discretie si igiena, prosoape curate, servicii de calitate, **60 L;** ☎0749.778.578

607. **PIATA** Moghioros, Drumul Taberei, am revenit Andreea, ofer masaj de relaxare domnilor manierati si cu bun simt, discretie, igiena, clipe de relaxare, poze reale 100 % din locatie, totul fara graba, te astept, **60 L;** ☎0754.772.829

608. **PIATA** Muncii, Dana si Lory, o blonda si o bruneta, combinatia ideala, vino in palatul nostru sa-ti oferim cel mai bun masaj de relaxare din oras, preturi mici, **100 L;** ☎0764.962.010/ 0767.918.523

609. **PIEPTANARI,** domnisoara rabdatoare si mereu cu zambetul pe buze te astept sa iti ofer masaj de relaxare si multe alte servicii. Pt. mai multe detalii contacteaza-ma, poze reale si discretie, **80 L;** ☎0722.482.602

610. **PLATESC** deranjul daca nu sunt fata din poze, 24 ani, 1.75 m. Ofer masaj terapeutic la domiciliul meu. Igiena si discretie garantata. Pentru mai multe detalii, contacteaza-ma, **70 L;** ☎0768.162.771

611. **PLATIM** deranjul daca nu suntem noi in poze, Nikool, Deea, si Camelia va asteapta exact ca in poze reale, oferim masaj profesional de cea mai buna calitate. Pt. mai multe detalii contacteaza-ma, **50 L;** ☎0761.935.390

612. **POZE** reale, doamna 32 de ani, ofer masaj de relaxare domnilor maturi si generosi, ofer si cer discretie si igiena, Big Berceni, locuiesc singura, **50 L;** ☎0799.394.554

613. **POZE** reale, masaj de cea mai buna calitate, nu vei regreta, poze reale, **80 L;** ☎0728.450.880

614. **POZELE** imi apartin, ofer masaj de relaxare. Pentru a te asigura ca eu sunt cea din poze vino sa te convigi, zona bd. Unirii, nu deranjati inutil, **70 L;** ☎0761.301.459 serbu5@yahoo.com

615. **PROSPER,** Sebastian, Rebeca, ofer masaj de calitate la domiciliul meu, igiena garantata, garantez pentru poze. Pentru mai multe detalii astept telefonul tau, cer si ofer seriozitate, **70 L;** ☎0762.019.345

616. **PUSTOAICA,** 19 ani, 1.70, 50 kg, poze reale, ofer masaj de relaxare, pentru mai multe detalii, nu ezita sa ma suni si nu vei regreta, sunt noua in zona, **70 L;** ☎0732.579.505

617. **RALUCA** 30 de ani, masaj terapeutic profesional de intretinere si relaxare, zona Obor, **50 L;** ☎0756.493.539

618. **RALUCA,** 19 ani, am revenit si te astept intr-un ambient placut masaj de relaxare si terapeutic. Calea Mosilor aproape Obor, Colentina, **70 L;** ☎0737.158.334

619. **RALUCA,** 20 de ani, bruneta, 1.68 m, 50 kg, poze reale iti ofer masaj profesional, de cea mai buna calitate, intr-o ambianta placuta, in care ai toata intimitatea, noua in zona Berceni, Brancoveanu, **60 L;** ☎0763.833.060

620. **RALUCA,** bruneta slim, 25 de ani, dornica de experiente noi, ofer masaj de relaxare domnilor generosi si cu bun simt, mai multe detalii la tel., poze reale garantez, nu rasp. la nr. private, **200 L/ h;** ☎0721.794.085

621. **RASFAT** total, blonda, foarte draguta, educata, 1.70 m, 55 kg, 25 ani. Ofer momente placute domnilor manierati, poze reale si recente 100%, locatie selecta, daca iti plac te astept sa ne cunoastem, **70 L;** ☎0761.301.459 serbu5@yahoo.com

622. **REALA,** Delia, bruneta matura, inalta cu experienta ofer servicii de masaj domnilor manierati in conditii de igiena si discretie in locatia mea, pozele ma reprezinta 100 %. Rog seriozitate, **100 L;** ☎0760.070.793

623. **REALA,** ofer masaj de relaxare, terapeutic, cervical. Poze reale, **50 L;** ☎0732.448.560

624. **REALA,** stilata si cu bun simt te astept in locatia mea. Ofer masaj de relaxare si terapeutic intr-un cadru placut si intim, poze reale, **70 L;** ☎0757.189.714

625. **REBECA,** buna, vino sa-ti ofer un masaj de relaxare fara graba domnilor generosi, poze reale, platesc deranjul eventual daca pozele nu-mi apartin, **70 L;** ☎0784.912.860

626. **RELAXARE,** masaj, bruneta, 22 ani te astept in locatia mea pt. a te relaxa dupa o zi obositoare de munca, pentru mai multe detalii te astept cu un telefon, zona Drumul Taberei, Favorit, poze reale, **100 L;** ☎0723.817.877

627. **ROMANA,** noua in zona la mine sau la hotel, iti ofer tie domn generos si cu bun simt masaj de relaxare, mai multe detalii la tel., **100 L;** ☎0766.690.848

628. **ROND** Alba Iulia Ramona, bruneta manierata, te invit la domiciliul meu situat central pentru a-ti face ziua mai frumoasa cu ajutorul unui masaj de relaxare bine facut. Mai multe detalii la telefon, poze 100% reale, **100 L;** ☎0725.988.733

629. **ROND** Alba Iulia, garantez pt. poze, te astept la mine pentru un masaj de relaxare, 22 de ani, 1.75 m, 55 kg. Pt. mai multe detalii contacteaza-ma, **100 L;** ☎0732.043.093

630. **ROND** Alba Iulia, ofer masaj de relaxare la domiciliul meu, discretia si igiena ne apartin in totalitate. Pentru mai multe detalii contacteaza-ma, **50 L;** ☎0733.199.764

631. **ROSCATA** dragii mei, tin sa va anunt ca am revenit pentru o perioada scurta de timp, asa ca astept sa cunosc cat mai mult dintre voi. Ofer masaj de relaxare si body, se poate si la hotel, **150 L/30 min;** ☎0755.286.171

632. **ROSCATA,** pustoaica noua, dulcica si rabdatoare, iti ofer clipe de neuitat, masaj de relaxare intr-o companie selecta, oferindu-ti servicii mixte si o ambianta cat mai placuta, garantez igiena si discretie, **100 L;** ☎0736.975.616

633. **ROXANA,** reala, locatie centrala, ofer masaj de relaxare, body, sportiv la mine in locatie, pt. detalii despre servicii contactati-ma, 150 L/ora. **70 L;** ☎0726.427.459

634. **ROXI** te astept sa te rasfat cu un masaj de relaxare, am 50 kg, 1.60 m, bruneta, parul lung te astept cu nerabdare **100 L;** ☎0769.943.936

635. **ROXY,** 21 de ani, noua in zona, domnisoara simpatica, deschisa si sociabila ofer servicii de masaj terapeutic in locatie discreta si curata, program 10-21, zona Octavian Goga, **50 L;** ☎0799.250.330

636. **ROXY,** ofer masaj terapeutic, masaj de relaxare si intretinere corporala, detalii la telefon, zona Drumul Taberei, **100 L/sedinta;** ☎0767.821.102

637. **ROXY,** tanara, 19 ani, fara inhibitii, bruneta, 1,65, ten alb, te astept la mine pt. un masaj total de relaxare, contacteaza-ma pt detalii, **80 L;** ☎0725.243.147

638. **RUSOAICA** Masha. Doamna matura 38 de ani, ofer masaj de relaxare si terapeutic la domiciliul meu. Noua in zona. Bd. Burebista nr. 3, **80 L;** ☎0728.503.720

639. **RUSOAICA** Masha. Doamna matura 38 de ani, ofer masaj de relaxare si terapeutic la domiciliul meu. Noua in zona. Bd. Burebista nr. 3, **80 L;** ☎0728.503.720

640. **RUSOAICA** Masha. Doamna matura 38 de ani, ofer masaj de relaxare si terapeutic la domiciliul meu. Noua in zona. Bd. Burebista nr. 3, **80 L;** ☎0728.503.720

641. **SABINA,** la tine sau la hotel. Ofer masaj de relaxare si servicii de calitate domnilor generosi si cu bun simt, astept telefonul tau pentru mai multe detalii, fara nr privat si fara sms. Poze reale, **180 L;** ☎0722.126.074

642. **SAMIRA,** buna, ofer masaj de relaxare corporal pentru mai multe detalii suna-ma la nr. de mai jos, **60 L;** ☎0760.106.887

643. **SAMIRA,** buna, ofer masaj de relaxare domnilor cu bun simt, pentru mai multe detalii suna-ma la nr. de mai jos, **60 L;** ☎0760.106.887

644. **SEBASTIAN** Petre Ispirescu, bruneta reala draguta si cu bun simt ofer masaj terapeutic si masaj corporal de intretinere, cu experienta. Pt. detalii in plus suna. Am colega, **50 L;** ☎0769.702.044

645. **SEBASTIAN,** Larisa, noua pe site si in locatie dar nu si in meserie, garantez pentru pozele reale din locatie, 20 de ani, blonda, ochii verzi, ofer masaj de relaxare in locatia mea discreta si igienica, **70 L;** ☎0762.821.472

646. **SEBASTIAN,** Petre Ispirescu. Blonda si bruneta atente la detaliile tale, te astept la noi domn serios, sa-ti oferim cele mai bune servicii de masaj de relaxare, cu creme si uleiuri parfumate, **50 L;** ☎0784.013.370

647. **SIMONA** bruneta ofer servicii de masaj terapeutic, de relaxare, body masaj la mine sau la hotel, poze reale, 80 L sedinta sau 150 h, 200 L hotel ☎0735.173.377 simosimona6969@yahoo.com

648. **SIMONA,** 39 de ani, masaj de relaxare. Esti stresat, obosit si inecat in rutina zilnica. Te invit intr-un ambient placut. Detalii suplimentare la telefon. Titan, Trapezului, **60 L;** ☎0732.721.047

649. **SIMONA,** doamna matura, 39 de ani, ofer masaj de relaxare, body masaj si masaj terapeutic la domiciliul meu domnilor generosi si educati. Poze reale. Unirii, **60 L;** ☎0760.426.279

650. **SIMONA,** te invit la mine pentru un masaj de relaxare, terapeutic prin arta masajului, discretie in zona rond Alba Iulia, **70 L;** ☎0762.390.895

651. **SIMPATICA** si amabila, ofer masaj de relaxare la domiciliul meu. Poze facute in locatie, mai multe detalii la tel., piata Drumul Taberei, **60 L;** ☎0729.149.334

652. **SONIA,** bruneta manierata, te invit la domiciliul meu situat central pentru a-ti face ziua mai frumoasa cu ajutorul unui masaj de relaxare bine facut. Mai multe detalii la telefon. Locatie pe Bd. Unirii, **80 L;** ☎0734.923.579

653. **SONIA,** ofer masaj de relaxare totala la domiciliul meu, masajul este cea mai buna metoda de a ne relaxa, elibera de stresul de zi cu zi. Detalii la tel. Zona Unirii, **100 L;** ☎0741.786.788

654. **SORINA,** te astept la mine pentru o ora de relaxare prin arta masajului de relaxare, terapeutic, Alba Iulia, **70 L;** ☎0760.948.529

655. **SPECIAL** pt. iubitori de masaj terapeutic, sportiv cu presiune pe muschi, masa speciala, cu diploma dus duduita 40 de ani Plaza Taberei. Militari de la 10/20 pretul este nediscutabil 110h verifica harta, **70 L;** ☎0736.867.134

656. **STEFAN** cel Mare, masaj de relaxare numai pentru domni maturi, locuiesc singura, I speak english, mai multe detalii la telefon, **70 L;** ☎0726.536.359

657. **STEFANY,** bruneta reala, educata, cu bun simt, atenta la nevoile tale, independenta, iti ofer un masaj de relaxare, discretia si igiena ma caracterizeaza. Noua, zona Universitate, **50 L;** ☎0799.358.699

658. **STILATA,** cu un suflet foarte mare, cu trasaturi fine, te astept in labirintul meu pt. a te rasfata cu un masaj terapeutic si ceva mai mult. Te astept. Obor, **100 L;** ☎0747.611.363

659. **STUDENTA,** buna, am revenit pe site, te astept la mine pt. un masaj de relaxare totala, suna si nu vei regreta, poze reale, te astept, **50 L;** ☎0762.874.945

660. **STUDENTA,** maseuza, ofer masaj de relaxare d-nilor generosi (masajul se va petrece la mine). Nu ma deplasez si nu accept apel privat, loc de parcare la bloc. Ne putem vedea intre orele 09-18. Singura si foarte discreta, **200 L/ h;** ☎0722.709.758 central_independenta@yahoo.com

661. **STUDENTA,** reala 100%, 21 de ani, masaj de relaxare, prin diferite tehnici ale masajului, uleiuri aromatice si un ambient placut, pentru mai multe detalii despre serviciile mele, suna-ma, **100 L;** ☎0764.741.463

662. **SUNT** noua in zona, poze reale 100 %, comunicativa, draguta si glumeata, ofer masaj de relaxare la domiciliul meu. Singura in locatie. Pentru detalii despre anunt suna-ma, metrou Dristor, **50 L;** ☎0728.863.027

663. **SUNT** noua in zona. Matura cu experienta, rabdatoare, ofer masaj de relaxare, domnilor maturi. Discretie si igiena maxima, **70 L;** ☎0784.516.093

664. **SUNT** noua pe site. Bruneta reala te astept pt. un masaj de relaxare in compania mea, noua pe site zona centrala, nu ezita sa ma suni, **50 L;** ☎0784.715.566

665. **SUNT** o bruneta? reala? educata? te astept la mine pt un masaj de relaxare total. Bd. Libertat?ii, **50 L;** ☎0784.715.566

666. **SUNTEM** 2 fete dragute, ne deplasam la domiciliu sau la hotel, masaj de relaxare, mai multe detalii la telefon, **300 L;** ☎0784.008.015

667. **SUNTEM** 2 fete reale, dornice de aventuri, cu bun simt si manierate, iti putem oferi masaj de relaxare, body masaj. Suna-ne si nu vei regreta. Poze reale, **100 L;** ☎0737.709.756 Corina.neacsu95@yahoo.com

668. **TANARA** bruneta, ofer masaj de relaxare si terapeutic, intr-o ambianta placuta. Sunt plina de umor si mereu cu zambetul pe buze. Pentru mai multe detalii la tel., Militari Uverturii Teatru Masca, **60 L;** ☎0737.541.677

669. **TANARA,** 34 de ani, experienta, atestat, ofer masaj de relaxare profesional, masaj terapeutic, masaj cervical, lombar, capilar, detin masa de masaj, locatie centrala (vezi harta), discretie, conditii, foto reale **100 L;** ☎0732.937.889

670. **TANARA,** draguta, ofer masaj terapeutic si de relaxare, body masaj, locatie centrala, Timpuri Noi, poze reale din locatie, **70 L;** ☎0730.433.121/ 0760.858.387

671. **TANARA,** ofer masaj de relaxare, intretinere si tonifiere domnilor generosi, **60 L;** ☎0723.066.326

672. **TANIA,** Unirii, 24 de ani, va astept cu aceleasi servicii de calitate, mai multe tipuri de masaj conditii lux, jacuzzi, vila situata in zona Piata Unirii, mai multe poze pe site, reale, **150 L/ ora;** ☎0729.240.023 www.sweetpleasure.ro

673. **TINA,** 42 de ani, doamna matura, discreta si rabdatoare iti ofer masaj de relaxare si intretinere corporala, cer si ofer discretie, zona sos Pantelimon, Cimitirul Armenesc, **60 L;** ☎0721.980.503

674. **TITAN,** oferim masaj de relaxare mai multe detalii la tel., **50 L;** ☎0731.983.494/ 0737.884.138

675. **TREI** fete non stop pentru tine, masaj de calitate si experienta, fete de 18, 19 si 20 de ani, calitatea si luxul ne face mai speciale decat alte fete. Va asteptam pe Calea Vitan vis-a-vis de Mall Vitan, **100 L;** ☎0722.727.511

676. **UN** weekend de vis, relaxare, experiente diferite fata de ce ai intalnit pana acum. Tanara si profesionista te pot ajuta cu trei tipuri de masaj, atmosfera placuta. Lucrez pana la orele 22 in sector 2 Calea Floreasca 120, **110 L;** ☎0799.167.478 http://xxxeva.webs.com

677. **UNIRII,** ofer masaj corporal, de relaxare, bruneta naturala, fara fite, ofer masaj de relaxare executat prin diferite tehnici ale masajului. Detalii la telefon, **150 L;** ☎0767.875.176

678. **UNIRII,** tanara 20 de ani, educata, 50 kg, 1.67 m inaltime. Ofer masaj de relaxare domnilor generosi si manierati si cu bun simt, **150 L;** ☎0734.344.362

679. **VALENTINA,** 35 ani, poze facute in locatie, noua in zona. Masaj terapeutic de relaxare si intretinere calma si rabdatoare. Zona Metrou-Iancului, **70 L;** ☎0756.493.570

680. **VANESA,** bruneta cu bun simt, cu experienta in arta masajului, bunul simt ma caracterizeaza, sunt o fire deschisa si comunicativa, pt noi aventuri, apreciez domnii seriosi si cu bun simt, doar deplasare, **350 L/ora;** ☎0720.458.788

681. **VANESSA,** 40 de ani, alunga stresul cotidian, vino la un masaj profesional cu o doamna calda si cu multa rabdare, zona Budapesta, **70 L;** ☎0765.357.883

682. **VANZATOARE** pentru inghetata artizanala, mai multe detalii la telefon; ☎0734.855.472

683. **VITAN** Buna sunt Cristina, te astept in locatie mea pentru masaj de relaxare domnilor generosi si seriosi, poze reale, **100 L;** ☎0769.954.994

684. **VITAN,** noua pe site, 19 ani, te astept la mine in locatie pentru masaj de relaxare, pentru domni generosi si seriosi, **100 L;** ☎0769.954.994

685. **VIVIANA,** only at hotel. Real pictures, massage and relaxation professional theraphy, if you want something different and quality call me **200 L;** ☎0761.572.614

686. **VREI** sa fii rasfatat, perfect, calitatea si discretia ma definesc. Ofer masaj de relaxare la mine, la tine sau la hotel. Mai multe detalii la tel., **60 L;** ☎0761.975.440

687. **YASMINA,** 35 ani, ofer masaj profesional, daca te respecti si iti doresti ceva deosebit, de calitate, suna-ma si garantat vei reveni, pt. mai multe detalii, suna-ma, **300 L;** ☎0722.144.278

688. **YSSA,** noua, bruneta, inalta, manierata si curata, ofer masaj de relaxare sau terapeutic, mai multe detalii la tel., poze reale, **200 L;** ☎0799.552.722

689. **ZECE** fete superbe, pustoaice vesele, Piata Muncii, blonde si brunete, combinatia ideala, vino in palatul nostru sa-ti oferim cel mai bun masaj de relaxare din oras, preturi mici, poze reale 100%, **100 L;** ☎0764.962.010/ 0767.918.523

690. **ZONA** Drumul Taberei, ofer masaj de relaxare domnilor foarte pretentiosi, pentru care igiena este un aspect foarte important, poze reale, 100% singura in locatie piata Drumul Taberei, servicii de calitate, **60 L;** ☎0728.780.403

CASA ŞI FAMILIA

7 Animale

CASA ŞI FAMILIA

1. **ACVARIU** complet utilat, recomandat pentru amenajarea acvariilor de apa dulce. Caracteristici tehnice: volum acvariu 120 l; ☎0722.575.023

2. **ADOPT** pui mops 5- 6 luni. Suntem o familie iubitoare si ne dorim foarte mult un catel; ☎0749.417.783

3. **ANIMALE,** iubitoare animale, doresc ingrijire si scos afara; ☎0769.643.411

4. **CATEL** Tosa Inu in varsta de 11 luni pentru 500 € (2.250 Lei) nediscutabil. Acesta are toate documentele si vaccinurile efectuate conform varstei sale. Catelul poate fi vazut (impreuna cu tatal sau) si cumparat doar in Bucuresti, Prelungirea Ghencea. Contact: ☎0740.202.116

5. **CATELUSE,** ofer 6 cateluse dragute, iubitori si jucausi. Catelusele au 2 luni, sunt de talie medie, mama lor fiind metis de labrador negru, 2 dintre ele sunt negre, iar restul cafenii; ☎0760.745.996 cris2002150@yahoo.co.uk

6. **PUI** de Kangal. O rasa de legenda, sanatosi, mananca orice fara probleme, deparazitati inter si extern. Pret femela 100 € si masculi 150 si 200 €. Doresc seriozitate, nu veniti cu oferte aberante, **100 €;** ☎0721.719.003 aslan_fight@yahoo.com

7. **SPITZ** Japonez Pitic mascul alb imaculat 6 luni de zile, sunt la Mall Baneasa Pet Shopul de la demisol- boutique Pet Shop si caut o familie iubitoare, sunt jucaus, inteligent si iubitor, la numai **250 L;** ☎0742.170.764

8. **YORKSHIRE Terrier baietel circa 2 ani caut fetita; ☎0744.380.272/ 0725.475.613**

8 Articole pentru COPII

CASA ŞI FAMILIA

1. **APARAT** de monitorizare a bebelusului, raza de transmitere este de 100 m, functie de activare vocala, reda sunete si muzica: 3 melodii clasice si 3 sunete din natura, inregistreaza si repeta vocea parintilor, **226 L;** ☎0359.884.589

2. **CARUCIOR** copii cu maner reversibil, husa pt. vreme rece, cos pt. cumparaturi, frana spate, 3 trepte de reglare a scaunului, recomandat copiilor cu max. 18 kg; ☎0730.748.614 comenzi@articole-copii.ro

3. **HAINE** de copii cu personajele Disney, transport gratuit la comenzi peste 99 L, reduceri si promotii; ☎0751.090.614 comenzi@hainutelepiticilor.ro

4. **MARSUPIU** baby carrier, cu 3 pozitii, asigura un bun suport al gatului, spatelui si picioarelor copilului, doua pozitii de asezare a copilului, cu fata sau cu spatele spre dvs, buzunar exterior pentru accesorii; ☎0730.748.614 comenzi@articole-copii.ro

5. **SET** Premium, cutie pt. sandwich si sticluta pt. apa Star Wars (5). Cutia pt. sandwich este din material special, iar sticluta pt. apa Star Wars din aluminiu (500 ml); ☎0351.139.915

9 Electrocasnice, materiale de construcţii

CASA ŞI FAMILIA

1. **AER** conditionat Vortex, model 12000 BTU functii racire/ incalzire, folosit foarte putin, **800 L;** ☎0799.664.035

2. **AER** conditionat, Daikin FTXB25C+RXB25C, 9000 btu, clasa A+, alb, confort instant, **1.599 L;** ☎0787.641.954 contact@toolmax.ro

3. **APARAT** de facut popcorn fara ulei, noi, functioneaza conectat direct la priza de 220 V si 50 Hz, fiind prevazut cu un buton de tip oprit/pornit, putere motor 1.200 W, **75 L;** iepuras_top@yahoo.com

4. **ARAGAZ** Zanussi 3 ochiuri aproape nou (1 an si jumatate), pret foarte avantajos. Urgent; ☎0730.627.480/ 021.745.20.16

5. **ARAGAZ,** cumpar frigider, congelator, combina frigorifica, masina spalat 100-150, frigider defect 50; ☎021.332.85.99/ 0722.417.915

6. **ARAGAZ,** frigider si masina de spalat automata functionale, cumpar; ☎0785.702.230

7. **ARAGAZ,** frigidere, combine frigorifice, lazi frigorifice, masini spalat automate neautomate, tv-LCD- led, butelii, diverse, cumpar; ☎0760.939.747/ 0745.148.168

8. **COMBINA** frigorifica, cumpar aragaz, masina spalat, frigider Arctic, functionale 100-150, frigidere defecte 50; ☎021.332.85.99/ 0722.417.915

9. **CONGELATOR** Liebbherr mare, vand; ☎031.807.36.08/ 0733.811.977

10. **FRIGIDERE,** congelatoare, masini spalat, aragaz, combina frigorifica functionale. Asigur transport; ☎0721.662.755/ 0765.524.440

11. **VANZARE** scanduri. Vindem diverse cantitati de scanduri de brad uscate, lungime intre 4 si 5 m, scanduri 3 cm grosime (pretabile la confectionarea de mobila) si lati pentru acoperis. Ridicare personala din Brasov. ☎0730.603.007/ 0268.420.865

10 Îmbrăcăminte, cosmetice, accesorii

CASA ŞI FAMILIA

1. **BRATARA** cu charmuri tip Pandora, argintie cu cristale albastre si bufnita, VeeShop va ofera din colectia de bijuterii cu charmuri. Lungime: 17 cm, lungime bufnita: 1,5 cm, material: aliaj metalic, culoare argintiu, **50 L;** ☎0748.854.588 office@veeshop.ro

2. **CARDIGAN** subtire de dama potrivit primavara-vara, culoare alb-crem, cu buzunare cu fermoar false, provenienta Italia, compozitie acrylic-elastan, stil casual, **69 L;** ☎0752.119.151 hainedetop24@yahoo.com

11 Mobilă, decoraţiuni interioare

CASA ŞI FAMILIA

1. **DULAP** noi pt. haine cu 3 usi glisante, culoare cires, **1.800 L;** ☎0720.228.812

2. **SUFRAGERIE** "Madrigal", lemn sculptat, stare foarte buna, compusa din: vitrina 1,20 m/0,45 m, servanda 1,80 m/0,55 m, masa 1,30 m/0,85 m, cu 6 scaune extensibila, masa televizor-bar 1 m/0,50 m, vand pret neg., **1.300 L;** ☎0725.765.039

12 Diverse, vânzări, cumpărări

CASA ŞI FAMILIA

ANTICARIAT

CĂRŢI

1. ANTICARIAT, CUMPĂRĂM CĂRTI VECHI SI NOI, CU PLATA PE LOC. DEPLASARE GRATUITĂ, ORICE DOMENIU, ORICE CANTITATE. ☎ 0731.407.474; 021.315.97.04

2. ANTICARIAT, CUMPĂRĂM ALBUME ISTORIE, FILOSOFIE, PSIHOLOGIE, ARTĂ, ARHITECTURĂ, CĂRTI VECHI ROMÂNEŞTI. ☎ 0740.088.443

3. ANTICARIAT PLATA PE LOC. DEPLASARE GRATUITĂ, CĂRŢI NOI, VECHI, ANTICARIAT BUCUREŞTI; ☎ 0731.40.74.74

1. **ACASA** acum achizitia anticariatului nostru se face cu plata pe loc. Deplasarea este gratuita. Cumparam carti din orice domeniu, anticariat Bucuresti; ☎021.315.97.04/ 0731.407.474

2. **ACASA deplasare gratuita. Achizitionez bani vechi, vederi, decoratii, brevete, tablouri, ceasuri, argintarie, diverse antichitati. Ofer pret maxim; ☎0722.331.365**

3. **ACASA,** achizitionam acum la domiciliul dumneavoastra carti din diferite domenii. Anticariat. Preferabil cantitati mai mari dar si stocuri de la edituri, tipografii etc. Deplasare rapida; ☎0744.279.460/ 0770.300.902 perpessicius@gmail.com

★★★★★★★★★★★★★★★★★★★

ANTICARIAT CUMPARAM

CARTI

021.313.55.88

4. **ACHIZITIA CARTILOR DIN TOATE DOMENIILE, ASIGURAM DEPLASAREA LA DOMICILIUL DUMNEAVOASTRA, OFERIM PRETURI MAXIM; ☎0722.932.340/ 021.313.55.88**

★★★★★★★★★★★★★★★★★★★

5. **ACHIZITIONEZ** carti, vederi vechi, timbre, ceasuri vechi, decoratii, monezi, obiecte vechi alama, alpaca; ☎021.344.31.70/ 0727.540.098

6. **ACHIZITIONEZ** mobilier, tablouri semnate, nesemnate, icoane, statui, argintarie, bijuterii, obiecte alama, antimoniu, bronz, alpaca, ceasuri, pendule, monezi, decoratii; ☎0727.138.144/ 0721.147.581

7. **ANTICARIAT Bucuresti, cumparam carti vechi si noi, din orice domeniu cu plata pe loc, tablouri, icoane, sculptura, portelan, argintarie. Deplasarea si evaluarea sunt gratuite, seriozitate (studii de specialitate), ☎0760.959.866 anticariatregal@yahoo.com**

8. **ANTICARIAT** cumpar carti din orice domeniu, evaluare si deplasare la domiciliu gratuita, seriozitate si promptitudine, cumpar carti, minim 200 carti pentru deplasare, cumparam carti cu selectie din orice domeniu, **1 L;** ☎0723.615.761/ 0766.298.232 venonz2004@gmail.com

9. **BICICLETA** pliabila noua aluminiu, marca prestigiu, chitara + statie + pedala F.X. multiefect; ☎0763.604.041

10. **BICICLETE** SH, carucioare invalizi SH, import Germania Second-Hand Market Orient, Bdul Voluntari nr. 106 langa Metro Voluntari; ☎021.369.58.34 www.secondhandmarket.ro

11. **BUXUS,** zmeura, mure, producator, inginer agronom, comercializez buxus si tuia pt. gard viu cu inaltimi 25-150 cm la pretul de 2.5-15 L, butasi de vie Feteasca Neagra si Ananas la 5 L, butasi de zmeura la 5L, mure la 10 L, **2 L;** ☎0740.512.846

12. **CABINA** dus cu cadita 120/80, sticla securizata 6 mm, finisaj transparent cu benzi orizontale, aluminiu finisat crom, maner rotund crom, disc., **800 L;** ☎021.336.09.76

13. **CARTI** cumpar, orice domeniu, cantitati, deplasare rapida la domiciliul dvs.; ☎0720.959.897/ 031.419.89.93

14. **CARTI.** Profesor liceu, doctor matematica, pensionar bolnav, donez 200 carti (cursuri, culegeri) unei scoli sau unui profesor matematica; ☎0721.536.578

15. **CARUCIOARE** de handicapat - 2 bucati. Perfecta stare; ☎021.310.95.33

16. **CEASURI** vechi, cronografe, Universal Geneve, Breitling, Schafhaussen, Longines, Vacheron, cumpar. Plata pe loc; ☎021.335.71.82/ 0766.616.434

17. **CEL mai mare Second Hand Market, articole mobilier: sufragerii, paturi, canapele, mese, scaune, dulapuri, etc. Articole imbracaminte: dama, barbatesti, copii. Obiecte decorative, jucarii, portelanuri, sticlarie, articole de sezon, covoare etc. Electronice, electrocasnice, computere, monitoare, import Germania. Bdul Voluntari nr. 106, Voluntari, Jud. Ilfov, Romania; ☎021.369.58.34 www.secondhandmarket.ro**

18. **CONGELATOR** cumpar aragaz, frigider, combina frigorifica, masina spalat, functionale, ofer 100-150; ☎021.634.09.76/ 0734.829.158

19. **CUMPARAM** bijuterii din aur si argint (doar cu pietre), ceasuri de mana sau buzunar, mic mobilier, viori, obiecte din portelan si cristal, pendule. Punct de achizitie: bvd Kogalniceanu 24. Program L-D 11-20; ☎0736.895.669

20. **DE** la incaltaminte, haine, accesorii si jucarii, pana la mobilier, electronice si electrocasnice si de la articole de ingrijire personala pana la antichitati si tablouri, Orient Second-Hand Market ofera garantie calitatii nemtesti, la preturi imbatabile; ☎021.369.58.34 www.secondhandmarket.ro

21. **DISCURI** de vinil, placi pickup, orice gen de muzica, cumpar; ☎0742.575.175

22. **DORMITOR** clasic de lux Italia, exceptional, nou- sigilat, diverse obiecte casnice, gars. ANL V.Oltului, etaj 1, particular; ☎0762.080.944/ 0726.805.000

23. **MASINA** cusut Singer, 2 butelii normale, lampadar pardoseala, carti, vand; ☎0770.327.622

24. **MASINA** de cusut Singer cu pedala, veche, rog seriozitate, **2.000 L;** ☎0769.460.595

25. **MOBILA** pentru casa si birou SH: paturi, canapele, fotolii, mese, scaune, dulapuri, vitrine, lustre, import Germania Second-Hand Market Orient, Bdul Voluntari nr. 106 langa Metro Voluntari; ☎021.369.58.34 www.secondhandmarket.ro

26. **MOTOARE** electrice trifazice, 18 kw/ 900 turatii, 10 kw/ 2500 turatii, cantar mecanic cu platforma metalica pt. 500 kg, preturi negociabile, vand; ☎0722.525.806

27. **ORIENT** Second-Hand Market va propune o gama larga de calculatoare, sisteme desktop, monitoare si alte accesorii, toate la preturi imbatabile pe piata din Romania. Orient Second-Hand Market; Bdul Voluntari nr. 106 langa Metro Voluntari; ☎021.369.58.34 www.secondhandmarket.ro

28. **REVISTA** "Viata Basarabiei" Chisinau 1932-1937, director Pan Halippa, frumos legate - 1.500 L; Revista "Fundatiilor Regale" ani complecti 1934 si 1942 - 600 L; Reviste de arhitectura si arta "Simetria" 1939-1947 - 600 L. Vand; ☎021.610.35.78

29. **SECOND-HAND** Market vinde frigidere, combine frigorifice, lazi frigorifice, import Germania, Second-Hand Market Orient, Bdul Voluntari nr. 106 langa Metro Voluntari; ☎021.369.58.34 www.secondhandmarket.ro

30. **TABLOURI,** pictura romaneasca, ceasuri vechi, cronografe, icoane, argintarii, statuete, bijuterii. Plata pe loc; ☎021.335.71.82/ 0766.616.434

31. **TREI** acordeoane 120, 300 €/buc., 1 electronic + 2 viori; ☎0722.645.679/ 0762.070.238

32. **VAND** 2 cazane cupru, facut tuica de 14-10 galeti, aparat sudura 220 - 380, discuri pick-up, 8 cauciucuri iarna; ☎0774.655.658

33. **VAND cazan tuica, inox, 4 sedre covoare persane, calculator, televizoare cu tub; ☎0722.290.472**

34. **VAND** colectie discuri vinil, CD-uri, muzica rock, hard, heavy, jazz, simfonica, originale; ☎0745.238.550

35. **VAND** doua vitrine frigorifice simple si una dubla cola si dozator bere; ☎0722.858.393/ 0720.068.894

36. **VAND** loc de veci in cimitirul Manastirii Cernica cu 3 cripte din ciment si cruce, bine ingrijit; ☎0722.500.024 imob.chrissoveloni@gmail.com

37. **VAND** scaun wc nou din portelan, **100;** ☎0786.379.932

38. **VAND** TV HD Ready 61 cm, sub licenta Philips, garantie iulie 2017, stare exceptionala, neg., **550 L;** ☎0723.964.648

39. **VASE** Zepter noi de 1,5 l- 20 cm si de 3,77 l- 20 cm, vand la jumatate pret, negociabile; ☎0722.525.806

13 Computere, laptopuri, accesorii

ELECTRONICE

1. **LAPTOP** Toshiba, Ram 1G, hard 80G, impecabil, vand, **450 L;** ☎0721.947.967

14 Telefoane, tablete, accesorii

ELECTRONICE

1. **CUMPAR** telefoane mobile modele noi ca aparitie pe piata sigilate sau folosite marca: iPhone, Samsung, HTC, LG, Sony, Huawei, ofer pret bun plata cash sau lei, **1.000 €;** ☎0735.928.866

2. **IPHONE 6S** sigilat. Iphone 6S 16 GB Silver sigilat. Garantie. Blocat in reteaua Orange, **2.400 L;** ☎0724.030.080 carsebito@yahoo.com

3. **VAND** Smart TV 4K 3D Philips model 50pus6809/12 sigilat nou in cutie, cutia sigilata cu garantie 2 ani factura de achizitie Domo. Pret fix nedisc., **2.900 L;** ☎0735.928.866

15 Aparate foto, camere video

ELECTRONICE

1. **CAMERA** digitala C1233 General Electric rezolutie senzor 12,1 mpx, zoom optic 3x, zoom digital 5,7x, memorie interna 8 Mb, sd/sdhc card, termen de garantie: 36 luni, **214 L;** ☎0248.210.235 office@temanovelart.ro

2. **CAMERA** digitala X5 General Electric rezolutie senzor: 14.1 mp zoom optic: 15x, zoom digital 5.7x, dimensiuni LCD 2.7 inch tft-lcd (230, 400 px), memorie interna aprox. 18 Mb, **549 L;** ☎0248.210.235 office@temanovelart.ro

3. **CAMERA** supraveghere bebelusi si bone Wifi Cam YouSee, vezi, auzi, vorbesti cu bebelusul tau. Supraveghere si comunicare audio-video bidirectionala prin internet direct pe telefon, tableta sau calculator, **657 L;** ☎0248.210.235 office@temanovelart.ro

16 Diverse

ELECTRONICE

1. **APARAT** Giromagnetic pentru tratarea diabetului, (China); ☎0735.772.470/ 021475078

2. **DETECTOARE** metale profesionale- cautari comori, tevi, cabluri, detectoare baston- paleta perchezitii corporale; ☎021.324.91.84/ 0744.858.767 www.metaldetector.ro

17 Oferte full time

LOCURI DE MUNCĂ

ÎI RUGĂM pe clienţii noştri să acorde tuturor şansa de a participa la ocuparea unui post, indiferent de: rasă, etnie, naţionalitate, limbă, religie, convingeri, categorie socială, categorie defavorizată, vîrstă, sex,orientare sexuală, cf. Legii 48/2002

1. **ABSOLVENT** Fabrica mobila anangajam absolvent/a cu studii medii/ sup economice pt. dep. comercial, minim 1 an experienta in derulare licitatii electronice, office si permis auto B; contabilitate_titantraco@yahoo.com

2. **ABSOLVENT** in conditiile legii absolvent studii superioare, licenta 2013, contract munca per. nedeterminata pt. dep. contabilitate. Relatii la tel., L-V; ☎021.252.54.53

3. **ABSOLVENT,** fete/ baieti, cunostinte de lb. engleza minime, cu/ fara experienta, videoconferinte. Comision atractiv si bonusuri la zi. Training si suport 24/24. Zona Regie. Convinge-te, **3.500 $;** ☎0731.922.166/ 0763.707.076 videoconferinte@yahoo.ro www.chanellstudio.ro

4. **ABSOLVENT,** fete/ baieti, cunostinte de lb. engleza minime, cu/ fara experienta, videoconferinte. Comision atractiv si bonusuri la zi. Training si suport 24/24. Zona Regie. Convinge-te, **3.500 $;** ☎0731.922.166/ 0763.707.076 videoconferinte@yahoo.ro www.chanellstudio.ro

5. **ABSOLVENT,** fete/ baieti, cunostinte de lb. engleza minime, cu/ fara experienta, videoconferinte. Comision atractiv si bonusuri la zi. Training si suport 24/24. Zona Regie. Convinge-te, **3.500 $;** ☎0731.922.166/ 0763.707.076 videoconferinte@yahoo.ro www.chanellstudio.ro

6. **ABSOLVENTA, Easystep-studio este in cautare de performeri, munceste pentru tine, locatie de lux, zona centrala, salariu 1.000 - 5.000 $; ☎0767.761.316 newstudio.laflamme@gmail.com**

7. **ABSOLVENTA,** fabrica de mobila angazeaza absolventa cu studii medii/ superioare (sau an terminal), fara experienta pentru contabilitate primara. CV la adresa de email; contabilitate_titantraco@yahoo.com

8. **ABSOLVENTE,** fete, ambitioase si dornice de a invata lucruri noi. Oferim salariu fix/ comision, plata la zi, bonusuri, contract de munca, suport, pentru conversatii online non-adult minim 18 ani, lb. engleza avansat; ☎0765.640.271 hr@studio-27.ro www.studio-27.ro

9. **ABSOLVENTE,** hostess online, activitate legala, limba engleza mediu, 100 $ bonus angajare, salariu fix 2.000-3.500 L, plata la timp, avansuri, sedinte foto profesionale, sistem motivant bonusare, **3.000 L;** ☎0760.179.243/ 0734.959.924 office@selenstudio.ro www.selenstudio.ro

10. **ABSOLVENTI** facultate Politehnica pentru proiectare si ofertare, electricieni, angajeaza SC Romar Electric SRL. Rog transmiteti CV la e-mail: ☎0732.996.662 office@romarelectric.ro

11. **ACCOUNT** executive publicitate online. Facebook, Twitter, LinkedIn castiga sume importante. Castiga si tu mii de euro postand reclame pe internet. Experienta nu e obligatorie dar e un avantaj. Pregatire intensiva posibila, **4.500 €;** ☎0737.615.580 promoter@advertiseforcash.com http://www.AdvertiseForCash.com

12. **ADMIN,** Studio 27 angajeaza personal feminin cu experienta pentru postul de trainer. Cerinte: limba engleza avansat, sociabila, punctuala, dornica de afirmare. Posibilitate de avansare, sistem de bonusare, **2.000 L;** ☎0765.640.271 hr@studio-27.ro www.studio-27.ro

13. **ADMIN,** Studio 27 angajeaza personal feminin cu experienta pentru postul de trainer. Cerinte: limba engleza avansat, sociabila, punctuala, dornica de afirmare. Posibilitate de avansare, sistem de bonusare, **2.000 L;** ☎0765.640.271 hr@studio-27.ro www.studio-27.ro

14. **ADMINISTRATOR** /sofer. Firma C&B recruteaza administrator cu experienta in constructii si sofat, cu permis categ B si recomandari. Program 10 ore, L-Sb. Salariul 1.700 L. Zona Piata Victoriei, **1.700 L;** ☎0721.796.468/ 021.313.59.59 davidaagentiaplevnei@gmail.com

15. **ADMINISTRATOR** retele calculatoare, functionar administrativ, casier pt. Asociatia Casa de Ajutor Reciproc a Pensionarilor "Omenia" Bucuresti, str. Amurgului nr. 53, sector 5. Relatii la telefon; ☎021.423.17.49

16. **ADMINISTRATOR,** Firma Cleaning-Babysitting recruteaza administrator + sofer cu experienta (in constructii si sofat cat. B) si recomandari, pentru firma de constructii din zona P-ta Victoriei. L-Sb, 10 ore/zi, **1.700 L;** ☎0726.334.403 agentiaplevnei25@gmail.com

17. **AGENT** call center. Companie de telecomunicatii, cauta vorbitori de lb. engleza, avansat, o alta limba constituie avantaj. Se ofera: training platit, carte de munca, salariu atractiv; program in ture. Cv-urile la adresa de email, **1.500 L;** ☎0756.013.935 hr@icarustel.com

18. **AGENT** curatenie, pentru Romanian Airport Services, obligatoriu permis cat. B, CV-urile vor fi trimise la adresele: recrutare@handling.ro/ george.ionitahandling.ro

19. **AGENT** D2D. Telekom angajeaza agenti de vanzare pe terenSalariu fix +comision + bonusuri de volum. Ca salarizare poti ajunge la minim 5.000 de lei lunar. Trimite CV-ul tau sau contacteaza-ne la telefon, **3.000 L;** ☎0768.130.470 Constantin_tincu@telekom.ro

20. **AGENT** DDD. Angajam agent dezinsectie, barbat, cu experienta si atesta in domeniu, permis de conducere categoria B.Asteptam CV-ul dvs. pe email, **1.500 L;** ☎0768.616.812 stefan@stevizo.ro

21. **AGENT** de curatenie. Firma de curatenie angajeaza agent de curatenie cu permis de conducere categoria B; ☎0745.526.682 echipadecuratenie@gmail.com www.echipadecuratenie.ro

22. **AGENT** de paza 250 L, dispecer 400 L, tehnician DSVCA 648 L, diploma in 3 zile de la examinare; ☎0760.128.554/ 0720.576.615

23. **AGENT** de paza cu sau fara atestat angajeaza Carpat Guard, salariu 1.200 lei net, plata salariului la termen, conditii optime de lucru. Obiective zona: Militari, Berceni, Pantelimon, Baneasa; ☎0786.410.128/ 0769.075.995 angajari@carpatguard.ro

24. **AGENT** de paza, cursuri calificare rapide, relatii la telefon, **250 L;** ☎0721.377.818

25. **AGENT** de Paza, urgent, zona metrou Pacii, ☎0721.761.181/ 0726.890.374

LOCURI DE MUNCĂ

www.anuntul.ro şi ziarul Anunţul Telefonic
ANGAJEAZĂ
pentru departamentele Redacţie şi Vânzări Publicitate
- absolvente studii superioare sau studente cu posibilitate de lucru full-time
- persoane cu bune abilităţi de comunicare şi negociere, dinamice, perseverente.

Oferim salariul fix, negociabil periodic + comision 10-20% + bonusuri

Experienţa în domeniu nu este necesară, se asigură traininguri.

În vederea programării interviului de angajare, cv-urile se trimit la adresa: redactori@anuntul.ro

26. **AGENT** de securitate hotel. Personal paza barbati pentru obiectiv hotel central, cu experienta si o limba straina. Salarizare la timp, contract de munca. Salarizarea incepe de la 1.400 lei si creste in functie de implicare, **1.400 L/ luna;** ☎0730.500.645/ 0722.262.461 office@privatesecurity.ro www.privatesecurity.ro

27. **AGENT** de vanzari. Anagajam agenti de vanzari in domeniul financiar, experienta nu este obligatorie, program de lucru L-V, 10:00-18:00, salariu 1.000 lei+comisioane. Detalii la telefon; ☎0770.314.481

28. **AGENT distributie cu/fara experienta pentru activitate pedestra. Oferim stabilitate, conditii de lucru deosebite, salariu atractiv, 1400-1600; ☎0751.939.336**

29. **AGENT** finisare print pentru o agentie specializata in servicii de tipar din zona Garii de Nord. Se cere detinerea permisului de conducere. Se vor realiza activitati de finisare a printurilor + deplasari la clienti, **1.400 L/ luna;** ☎031.407.00.13/ 0742.962.540 contact@ebc-hr.ro www.ebc-hr.ro

30. **AGENT** imobiliar. Vrei un job bine platit, cu sau fara experienta in domeniu, te asteptam in echipa Catalog. Recrutam agenti imobiliari sectoarele 5 si 6, sediu Militari-Lujerului. Salariu fix 1.200 L, decont transport+bonus, **1.200 L/ luna;** militari.hr@catalog-rezidential.ro www.inchirieri-rapide.ro

31. **AGENT** imobiliar. Vrei un job bine platit. Cu sau fara experienta in domeniu, te asteptam in echipa Catalog. Recrutam agenti imobiliari sectoarele 5 si 6, sediu Militari-Lujerului. Salariu fix 1.200 ron, decont transport+bonus, **1.200 L/luna;** militari.hr@catalog-rezidential.ro www.inchirieri-rapide.ro

32. **AGENT** paza cu sau fara atestat angajeaza Carpat Guard, salariu 1.200 lei net, plata salariului la termen, conditii optime de lucru. Obiective zona: Militari, Berceni, Pantelimon, Baneasa; ☎0786.410.128/ 0769.075.995 angajari@carpatguard.ro

33. **AGENT** paza, angajam cu si fara experienta calificati si atestati. Va rugam trimiteti CV la adresa de e-mail; ☎0758.111.301 office@soimiigs.ro

34. **AGENT** paza, firma paza angajeaza pentru obiectiv din Chitila, salariu foarte atractiv, carte munca; ☎0755.162.034/ 0732.035.647/ 0762.609.405

35. **AGENT** paza. Firma de paza angajeaza agenti de securitate/paza pentru obiective aflate in Bucuresti, doar cu atestat de paza, program de lucru de 12 ore, salariu platit la timp, tinuta gratuita; ☎0751.143.961

36. **AGENT** rent a car efectueaza transferuri in Bucuresti si alte orase din tara. Preluarea/ predarea masinilor de inchiriat, aspect profesional business, abilitati de comunicare. Cunostinte de lb engleza, Operare Pc; reservation@davidintercar.ro

37. **AGENT** Rent a Car. Cerinte: Atitudine pozitiva, Limba engleza avansat, scris si vorbit, Permis de conducere cat. B (min. 3 ani experienta), cunostinte operare PC. Oferim salariu fix + bonusuri. CV la; office@auto-rent.ro www.auto-rent.ro

38. **AGENT** securitate pt. locatie Auchan Drumul Taberei cu atestat-paza, program lucru - 8 ore/ schimb - 2 schimburi. Salariu fix, tichete masa, prima vacanta, prime; ☎0374.409.880 gstan@auchan.ro auchan.ro

39. **AGENT** securitate, agent paza si ordine, agent control acces cu atestat; ☎021.335.84.20/ 0722.307.333 angajari@aba.ro www.abasecurity.ro

40. **AGENT** securitate. Societatea Interguard Group angajeaza agent securitate cu atestat profesional in Bucuresti; ☎021.411.51.67/ 0748.205.141

41. **AGENT** showroom. Persoana entuziasta cu simt estetic bine dezvoltat, dinamica, proactiva, cu experienta in consilierea clientilor in materie de decoratiuni interioare, pentru showroom-ul nostru din Valea Cascadelor; ☎0722.271.973 vanzari@royalyork.ro perdeleroyal.ro

42. **AGENT** vanzari (femeie sau barbat) si sofer cat. B (pe furgon de 3,5 to) din Ilfov pentru distributie de preparate carne in Ilfov si Bucuresti. Contract de munca. Tel.; ☎0756.425.424 lucianpalcau@maiercom.ro www.maiercom.ro

43. **AGENT** vanzari pentru magazin, angajeaza firma producatoare de tamplarie PVC; ☎021.252.75.02

44. **AGENT** vanzari pentru saloane infrumusetere, minim 3 ani experienta, salariu **3.500 L;** ☎0722.546.317 emanuelcosmetic@gmail.com

45. **AGENT** vanzari produse stomatologice. Cautam persoane cu experienta in vanzari, abilitati de negociere si comunicare.Se ofera salariu fix si comision din vanzari, bonus, **1.000 L;** ☎0746.106.454 office@unidentplus.ro www.unidentplus.ro

46. **AGENT** vanzari zona Dimitrov (Ritmului) pentru CDI Transport Persoane cu sediul in Buc., sect. 2. Rel. tel.; ☎0730.444.450 hr@cdy.ro

47. **AGENT** vanzari, SC Electro-Service SRL angajeaza agent vanzari cu experienta in domeniul instalatiilor termice si sanitare, permis conducere categoria B, se ofera salariu motivant + autoturism serviciu + telefon, ☎0742.071.944 termo_cont@yahoo.com

48. **AGENT** vanzari. Fabrica producatoare de inghetata angajeaza agent vanzari (baieti) care conduce masina frigorifica 3.5 T, care livreaza marfa pe mica distributie. Program de luni pana vineri si sambata completari; ☎0746.206.451

49. **AGENT** vanzari. Reprezentanta Wabco si Piese Camioane si Remorci angajam reprezentant vanzari piese cu experienta, venituri lunare atractive, conditii bune de lucru, disponibilitate deplasari in tara, email la; resurseumane@edparts.ro www.piesewabco.ro

50. **AGENT vanzari/ asistent manager pentru firma multinationala cu sediul in Bucuresti, program full time, salariul se discuta la interviu; ☎0729.492.492**

51. **AGENT.** CDI transport persoane, cu sediul in Bucuresti sector 2, zona Obor angajeaza agent/a de turism cu studii de calificare in domeniu, cunoastere avansata limba engleza si permis categ. B. Rel. la; ☎0730.444.450 hr@cdy.ro

52. **AGENTE** comerciale cu auto propriu pt. fabrica de paine; ☎0760.663.333

53. **AGENTI comerciali cu experienta in distributie produse farmaceutice si cosmetice, pentru societate distributie; ☎0752.150.554 transport.sorin@yahoo.com**

54. **AGENTI curatenie pentru echipa mobila. Beneficii: contract de munca, salariu 1.000-1.500 L + bonusuri. Experienta, calificarile si recomandarile prezinta un avantaj. Telefon; ☎0786.461.231**

55. **AGENTI** curatenie pentru sedii de birouri full/ part time, cu experienta, conditii avantajoase, oferim bonuri de masa; ☎0723.395.147/ 0766.443.227

56. **AGENTI** curatenie, birouri / spatii comune / spatii comerciale, full-time/ part-time, zi/ noapte. Relatii la: ☎0760.498.288

57. **AGENTI curatenie, birouri / spatii comune full-time / part-time, zi, zona Pipera. Relatii la: ☎0786.102.013**

58. **AGENTI** curatenie, birouri / spatii comune full-time / part-time, zi, zona Pipera. Relatii la: ☎0753.312.262

59. **AGENTI** curatenie, birouri / spatii comune full-time / part-time, zi/ noapte, zona Petrache Poenaru. Relatii la: ☎0731.178.581

60. **AGENTI** curatenie, birouri / spatii comune full-time / part-time, zi/ noapte, zona Universitate, Floreasca. Relatii la: ☎0756.206.655

61. **AGENTI** curatenie, birouri, spatii comune, full-time/ part-time, zi, zona Colentina. Relatii la: ☎0764.483.162

62. **AGENTI** curatenie, birouri/ spatii comune / spatii comerciale, full-time/ part-time, zi/ noapte, zona Baneasa. Relatii la: ☎0744.651.070

63. **AGENTI** curatenie, spatii comerciale full-time / part-time, zi / noapte, zona Lujerului. Relatii la: ☎0753.312.264

64. **AGENTI** curatenie, spatii comerciale full-time / part-time, zi / noapte, zona Vitan. Relatii la: ☎0753.312.260

65. **AGENTI** curatenie, spatii comerciale full-time / part-time, zi/noapte, zona Baneasa. Relatii la: ☎0744.650.965

66. **AGENTI** curatenie, spatii comerciale full-time / part-time, zi/noapte, zona Rahova. Relatii la: ☎0786.102.011

67. **AGENTI** curatenie, spatii comerciale full-time/ part-time, zi/ noapte, zona Baneasa. Relatii la: ☎0743.182.360

68. **AGENTI** de curatenie pentru hypermarket zona Berceni, contract de munca, program 8 ore, conditii avantajoase; ☎0758.044.134

69. **AGENTI** de curatenie, conditii avantajoase de salarizare, plata ore suplimentare, bonusuri. L-V 08.-17.00; ☎021.335.00.11/ 0784.290.182 recrutare@deziclean.ro

70. **AGENTI** de curatenie. Firma cu experienta in domeniul prestarii de servicii angajeaza agenti de curatenie pentru echipa mobila de curatenie. Se ofera training gratuit si conditii salariale avantajoase; ☎0751.049.869 gestiune@handy-man.ro

71. **AGENTI** de interventie cu atestat pe zona Balotesti - Corbeanca, Snagov, pentru societate de securitate, salariu net **1.400 L;** ☎0722.579.389

72. **AGENTI de interventie pentru Bucuresti, angajeaza Tornado Security, masa + salariu net 1.500 L; ☎0725.641.638**

73. **AGENTI** de interventie pentru societate de paza, nu sunt intarzieri la plata salariului, salariu net: **1.500 L/ luna;** ☎0760.650.245/ 021.315.21.84

74. **AGENTI** de paza cu atestat pentru obiective industriale in Bucuresti si la periferie; ☎0733.758.309

75. **AGENTI** de paza cu atestat, firma cauta. Salariul net plus 2 mese, **1.000 L;** ☎0766.792.929

76. **AGENTI** de paza pentru firma de paza, zona Magurele If., Bragadiru If, urgent; ☎0726.676.817

77. **AGENTI** de paza, firma de securitate angajeaza urgent agenti de paza pentru farmacii Sensiblu din Carrefour Mall Baneasa, zona Dorobanti, zona Turda se ofera contract de munca si salariu atractiv, **1.000 L;** ☎0773.767.091

78. **AGENTI** de paza, zugrav, femeie de serviciu pentru societate comerciala zona Vitan sector 3. Relatii la tel: Persoana de contact Mariana Nastase. ☎0732.300.229

79. **AGENTI** de paza/ securitate din zonele Chitila, Pantelimon si Bucuresti pentru Data Systems Solutions. Conditii: certificat de calificare profesionala, atestat, permis de conducere categoria B. Pentru programare la interviu sunati la tel.; ☎021.667.00.38/ 0749.089.869 office@datasystemssolutions.ro

80. **AGENTI** de securitate (barbati si femei), pentru societate de paza, in conditiile legii pentru obiective in Bucuresti. Cunoasterea limbii engleze reprezinta un avantaj, se garanteaza plata salariilor fara intarziere, contact intre orele 07.00 - 16.00; ☎0722.453.808

81. **AGENTI** de securitate (de preferinta cu atestat de paza) societate de paza angajam pentru obiective in Bucuresti ☎0730.708.951

82. **AGENTI** de securitate cu domiciliul in Bucuresti sau Ilfov, pt. RPG Security, pentru programare la interviu sunati la telefon (luni- vineri, 9:00-16:00), salariu net **1.200 L;** ☎021.9534 www.rpg.ro

83. **AGENTI** de securitate din Bucuresti pentru posturi de interior recrutam urgent. Interviurile se tin in str. Olimpului nr. 24, luni -vineri 10-16. Salariu net, **1.200 L;** ☎021.337.44.77

84. **AGENTI** de securitate femei, din Bucuresti, pentru paza hotel situat in Bucuresti. Salariu atractiv, contract de munca, o masa gratuita zilnic, urgent; ☎0721.932.532/ 0735.866.474 duna_guard@yahoo.com

85. **AGENTI de securitate pentru Bucuresti, Tornado Security angajeaza, salariu net 1.000 L; ☎0725.641.638**

86. **AGENTI** de securitate posturi interior, program 8 ore, salariu motivant, pentru firma de paza; ☎021.337.44.77

87. **AGENTI** de securitate pt. centru comercial (Mall), oferim salariu atractiv. Interviuri de luni pana vineri intre orele 8.00-16.00 in Str. General George Macarovici nr. 23, et. 2, sector 6 (Drumul Sarii). Mijloace de transport: autobuzul 139, troleibuzele 91 si 96 statia Nabucului; ☎0784.268.496/ 0761.124.112/ 021.320.96.00

88. **AGENTI** de securitate pt. firma de securitate, zona Pascani; ☎0745.838.007

89. **AGENTI de securitate si dispeceri (femei si barbati) din Bucuresti si zonele limitrofe angajeaza firma Swat Force International. Conditii de salarizare deosebite. Trimiteti CV pe email; ☎0731.731.319/ 0731.731.311/ 0725.443.340 office@swat-international.ro**

90. **AGENTI** de securitate, cu sau fara atestat, cu domiciliul in zonele: Barbu Vacarescu, Stefan cel Mare, Baneasa, Pipera. Interviuri de luni pana vineri intre orele 8.00-16.00, in str. General George Macarovici nr. 23, et. 2, sector 6 (Drumul Sarii). Mijloace de transport: autobuzul 139, troleibuzele 91 si 96 statia Nabucului; ☎0769.039.482/ 0761.124.112/ 021.320.96.00

91. **AGENTI** de securitate, cu sau fara atestat, cu domiciliul in zonele: Ferentari, Rahova, Margeanului. Interviuri de luni pana vineri intre orele 8.00-16.00 in str. General George Macarovici nr. 23, et. 2, sector 6 (Drumul Sarii). Mijloace de transport: autobuzul 139, troleibuzele 91 si 96 statia Nabucului; ☎0761.124.118/ 0761.124.112/ 021.320.96.00

92. **AGENTI** de securitate, cu sau fara atestat, cu domiciliul in zonele: Oltenitei, Piata Sudului, Sura Mare, Piata Resita, Alexandru Obregia, Giurgiului, Piata Eroii Revolutiei. Interviuri de luni pana vineri intre orele 8.00-16.00, in str. General George Macarovici nr. 23, et. 2, sector 6 (Drumul Sarii). Mijloace de transport: autobuzul 139, troleibuzele 91 si 96, statia Nabucului; ☎0761.124.118/ 0761.124.112/ 021.320.96.00

93. **AGENTI** de securitate, cu sau fara atestat, cu domiciliul in zonele: Pajura, Bucurestii Noi, Sos. Chitilei, Piata Chibrit, Bd. Grivita, Straulesti. Interviuri de luni pana vineri intre orele 8.00-16.00, in str. General George Macarovici nr. 23, et. 2, sector 6 (Drumul Sarii). Mijloace de transport: autobuzul 139, troleibuzele 91 si 96 statia Nabucului; ☎0769.039.482/ 0761.124.118/ 0761.124.112

94. **AGENTI** de securitate, cu sau fara atestat, cu domiciliul in zonele: Theodor Pallady, Camil Ressu, Fizicienilor, Nicolae Grigorescu. Interviuri de luni pana vineri intre orele 8.00-16.00, in str. General George Macarovici nr. 23, et. 2, sector 6 (Drumul Sarii). Mijloace de transport: autobuzul 139, troleibuzele 91 si 96 statia Nabucului; ☎0761.124.118/ 0784.268.496/ 0761.124.112

95. **AGENTI** de securitate, sefi tura, dispeceri, fete receptie din Bucuresti pentru obiective in Bucuresti, cunostinte calculator si limba engleza constituie avantaj. Asiguram calificare agent securitate; ☎0749.050.576/ 0723.567.112 iulian.draganete@securitas.com.ro

96. **AGENTI** de securitate, societate de paza si protectie, angajeaza pentru obiective zone Colentina, Fundeni, sos. Garii Catelu, metrou Republica; ☎0751.284.721/ 0734.444.411 angajare@companiadepaza.ro

97. **AGENTI** de securitate. Hotelul de 5 stele Sheraton Bucuresti, angajeaza agenti de securitate. CV-urile se pot depune personal la receptia hotelului sau la adresa de email mentionata; ☎0742.081.820 hr@sheratonbucharest.com www.sheratonbucharest.com

98. **AGENTI** de securitate. SC Orostar Invest SRL angajeaza agenti de securitate pentru sectorul 6, fara intarzieri salariale, relatii la telefon; ☎0766.330.084/ 0736.644.955/ 0751.168.950 orostar_invest@yahoo.com

99. **AGENTI** femei, urgent agenti de securitate femei, cu atestat, din Bucuresti, pentru paza obiectiv situat in Sos. Alexandriei, Bucuresti. Salariu atractiv, contract de munca; ☎0736.392.571/ 0765.921.446

100. **AGENTI** imobiliari cu experienta pentru ag. imobiliara cu vechime de 25 ani in zona Teiul Doamnei, program flexibil, seriozitate, carte de munca, 40% comision ☎0722.625.665

101. **AGENTI** imobiliari cu sau fara experienta, dinamici, seriosi, abilitati comunicare pentru agentie imobiliara, castiguri substantiale; ☎0723.118.778/ 0723.118.758 stentorintermed@yahoo.com

102. **AGENTI** imobiliari cu/ fara experienta, CM, masina, telefon, comision, publicitate, birou individual, Unirii - Mall Vitan, str. Brailita 22, intre 10-15 cu CV; ☎0758.323.323/ 021.539.49.19 office@imobservicecenter.ro www.imobservicecenter.ro

103. **AGENTI** imobiliari cu/ fara experienta, vanzari/ inchirieri. Oferim comision 50%, telefoane, abonamente, publicitate agresiva, alte beneficii; ☎0732.717.111

104. **AGENTI** imobiliari cu/fara experienta in vanzari sau inchiriere, pentru sediile noastre din sectoarele 2 (Stefan cel Mare) si 3 (Dristor), comision 40%, autoturism, telefon cu minute nelimitate + internet nelimitat, birou propriu + calculator, bonusuri, te asteptam in echipa noastra; ☎0788.100.999

105. **AGENTI** imobiliari cu/fara experienta, pt. activitate de teren, pentru Nemar, zona Popesti Leordeni si Berceni, doar cu auto propriu, comision atractiv, rog seriozitate; ☎0786.209.102 office@nemarimobiliare.ro

106. **AGENTI** imobiliari pentru agentie zona Dinamo, cu/ fara experienta, abilitati comunicare, oferim salariu, auto, telefon, comision; ☎0731.144.155

107. **AGENTI** imobiliari. Agentie imobiliara Obor, sediul stradal, birou modern, angajeaza baieti pentru postul de agenti imobiliari motivati, cu experienta min. 5 ani, vanzari, inchirieri, comision 50%; ☎021.688.08.67/ 0746.301.722

108. **AGENTI** interventie cu atestat, permis de conducere si experienta, pt. Scorseze Security; **1.600 L;** ☎0735.166.372

109. **AGENTI** interventie pentru Bucuresti, program in ture, masina, telefon, salariu minim, **1.800 L;** ☎0721.296.652/ 0741.589.277/ 0767.056.551

110. **AGENTI** interventie si securitate societate de paza angajeaza agenti de securitate si agenti de interventie pentru Bucuresti - Ilfov, Domnesti Bragadiru Mihailesti, pachet salarial atractiv; ☎0734.337.652

111. **AGENTI interventie, se ofera echipament, scolarizare, salarii la timp. Se cere permis categ. B, seriozitate; ☎0786.189.306**

112. **AGENTI** interventie. Societate de paza si protectie, angajeaza agenti de interventie, constitutie atletica, permis conducere minim 5 ani, atestat, schimbarea se efectueaza la Piata Charles de Gaulle. Salariu motivant; ☎0751.284.721/ 0734.444.411 angajare@companiadepaza.ro

113. **AGENTI** livrare. Firma de distributie angajeaza agenti livrare in urmatoarele conditii. Se ofera salariu 1.400 lei plus bonus 200 lei, contract de munca per nedeterminata. Cerinte: permis cat B, domiciliu in sect 2-3, **1.400 L;** ☎0723.588.876

114. **AGENTI** mercantizare. Angajam 4 persoane pentru mercantizare produse de panificatie. Ruta mobila, 5-7 magazine pe zi, 2 libere saptamanal. Transport decontat. Se cere experienta ca lucrator comercial. Angajare imediata, **1.400 L;** ☎0725.346.477

115. **AGENTI** paza - 30, angajam urgent, fara atestat, salariu **1.000 L;** ☎0766.091.230/ 0786.325.283

116. **AGENTI PAZA - 40, ANGAJAM URGENT, ASIGURAM SCOLARIZARE, SALARIU 1.000-1.200 LEI; ☎0766.091.230/ 0786.325.283**

117. **AGENTI paza - 50, cu / fara atestat, angajam urgent, salariu 1.000 L; ☎0786.325.283/ 0766.091.230**

118. **AGENTI** paza femei. Societate de paza si protectie, angajeaza agenti de securitate femei, cunostinte control acces auto si persoane, petru obiectiv zona Tineretului. Program de noapte; ☎0751.284.721/ 0734.444.411 angajare@companiadepaza.ro

119. **AGENTI** paza in zonele Crevedia, Buftea, Otopeni, in conditii decente; ☎0723.139.522

120. **AGENTI** paza pentru Bragadiru, salariu foarte motivant, program in ture, conditii excelente; ☎0721.296.652/ 0741.589.277/ 0767.056.551

121. **AGENTI** paza pentru Bucuresti, program de zi, salariu foarte motivant, la timp; ☎0721.296.652/ 0741.589.277/ 0767.056.551

122. **AGENTI** paza pentru Chitila, salariu foarte motivant, program in ture; ☎0721.296.652/ 0741.589.277/ 0767.056.551

123. **AGENTI** paza pentru locatii moderne din Bucuresti si Ilfov, salariu foarte motivant, program in ture; ☎0732.035.647/ 0755.162.034/ 0762.609.405

124. **AGENTI paza, Ares Guard angajeaza, salariu atractiv, bonusuri, tichete de masa si asigurari calificare profesionala; ☎021.252.18.14**

125. **AGENTI** paza, femei si barbati pt. obiective situate pe raza Municipiului Bucuresti pt. compania Civis Paza cu sediul in str. Carol Knappe, nr. 83, sector 1, Bucuresti; ☎0731.700.282

126. **AGENTI** paza, firma paza angajeaza pentru program de zi, salariu motivant, obiectiv modern, conditii excelente; ☎0755.162.034/ 0732.035.647/ 0762.609.405

127. **AGENTI** paza, zona Militari. Agenti paza in conditii serioase de munca, plata la timp, contract legal de munca transport asigurat. Necesar atestat si seriozitate. Detalii la tel si interviu intre 09.00 si 17.00, **1.150 L;** ☎0720.262.461/ 0730.500.645 office@privatesecurity.ro www.privatesecurity.ro

128. **AGENTI** paza. Angajam urgent 12 agenti paza pentru scoli, gradinite, birouri; ☎021.424.04.22/ 0749.132.182

129. **AGENTI** paza. Angajam urgent agenti de securitate cu atestat, din Bucuresti, pentru paza la un liceu din sectorul 6; ☎0735.303.396 duna_guard@yahoo.com

130. **AGENTI** paza. Angajam urgent agenti de securitate din Bucuresti, pentru paza magazin Flanco situat in Afi Palace Cotroceni. Oferim contract de munca, salariu atracti; ☎0735.303.396 duna_guard@yahoo.com

131. **AGENTI** paza. Firma privata angajeaza agenti de paza din Bucuresti. Cu atestat pentru obiectiv centru SPA in zona Casa Presei Libere. Interviu intre orele 12-14 de L-V. Programari la- CV; ☎0740.112.506/ 021.668.52.58 office@eol-facility.com

132. **AGENTI paza. S.C. Tati Grup DDBB S.R.L. angajeaza agenti de paza cu atestat, salariu fix+ bonuri masa. Relatii la telefon; ☎0728.180.301**

133. **AGENTI** paza. SC Piata Berceni angajaza un agent de paza cu atestat, locatia se afla in Bucuresti sector 4. Mai multe relatii la telefon sau pe mail; ☎0733.584.987 bogdan.ursu@piataberceni.ro

134. **AGENTI** paza/ securitate cu sau fara atestat Bucuresti zona Iancului program 24/48. Oferim contract de munca conform legii,Pachet salarial motivant; ☎0757.425.669

135. **AGENTI** pentru complexuri rezidentiale, societate de paza angajeaza. Salariu net: 1.100 - 1.200 L/ luna. Asiguram scolarizare. Nu sunt intarzieri la plata salariului; ☎0760.650.245/ 021.315.21.84

136. **AGENTI** pentru obiective in Bucuresti si Ilfov, societate de paza angajeaza, asiguram scolarizare, nu sunt intarzieri la plata salariului, salariu net: 1.000 - 1.200 L/ luna; ☎0760.650.245/ 021.315.184

137. **AGENTI publicitari/ vanzari directe (door to door) fete si baieti cu sau fara experienta, venit lunar minim 1.500 L; ☎0768.915.226**

FIRMĂ de CONSTRUCŢII
angajează
COORDONATORI LUCRĂRI CONSTRUCŢII
cu experienţă în întocmire ataşamente
☎0724 089 740
0752 178 375
(10.00-16.00)

138. **AGENTI** securitate angajam urgent pentru obiective publice. Salariu **1.000 L;** ☎0770.801.218

139. **AGENTI** securitate conf. Legii 333/2003 pentru Bucuresti, zonele Berceni, Grozavesti, Colentina. Oferim contract de munca, durata nedeterminata si salariu la timp, (luni - vineri 09.00 - 15.00); ☎0768.444.434

140. **AGENTI** securitate cu atestat barbati si femeie, angajam urgent Bucuresti; ☎0788.411.206/ 0788.411.216

141. **AGENTI securitate cu domiciliul in Bucuresti sau Ilfov, pt. RPG Security, pentru programare la interviu sunati la telefon (luni-vineri, 9:00- 16:00), salariu net 1.200 L; ☎021.9534 www.rpg.ro**

142. **AGENTI** securitate in conditii Legii nr. 333/2009, pentru societate paza. Interviul intre orele 8.00-11.00; ☎0734.778.861/ 0721.167.404

143. **AGENTI** securitate pentru obiective Bucuresti - BGS Divizia Securitate. Salariu atractiv care se plateste la timp, contract de munca integral, sarbatori legale platite dublu, prime lunare, bonusuri, servicii medicale gratuite, conditii placute de munca, excursii gratuite munte /mare, asiguram calificare profesionala. Interviurile: Str. Calea Vitan nr. 293, sector 3, luni-vineri, 09.00-16.00. Mijloace de transport: 124, 202, 223, 135, 123 Auchan Vitan, vis a vis de Targul Auto Vitan.. Relatii la tel./ e-mail: ☎0757.094.437/ 0749.062.295/ 021.330.51.20 recrutari@bgs.ro

144. **AGENTI securitate pentru obiective in zonele: Berceni, Rahova, Metalurgiei, Salaj, Salajan. Oferim scolarizare, echipament, salarizare la timp; ☎0786.189.306**

145. **AGENTI securitate pentru obiective in zonele: Obor, Doamna Ghica, Floreasca, Iancului, Mihai Bravu. Se ofera scolarizare, echipament, salarizare la timp; ☎0786.189.306**

146. **AGENTI** securitate pentru obiective spatii comerciale. Salariul se primeste la timp, posibilitate de promovare, program flexibil. Atestatul reprezinta un avantaj. Oferim si cautam seriozitate ☎0767.171.177 cosminvladescu@gmail.com

147. **AGENTI** securitate pentru zona Berceni, sector 4. Salariu atractiv; ☎021.361.51.09

148. **AGENTI** securitate pt. societate de paza si protectie, pentru obiective zona Otopeni, salariu motivant; ☎0751.284.721/ 0734.444.411 angajare@companiadepaza.ro

149. **AGENTI** securitate si operatori supraveghere video pentru centru comercial in zona Militari. Interviuri de luni pana vineri intre orele 8.00-16.00 in str. General George Macarovici nr. 23, etaj 2, sector 6 (zona Drumul Sarii). Mijloace de transport autobuzul 139, troleibuzele 91 si 96, statia Nabucului; ☎0769.062.646/ 0761.124.112/ 021.320.96.00

150. **AGENTI** securitate, angajam agenti securitate pentru obiective spatii comerciale. Salariul se primeste la timp. Bonusuri substantiale pentru performanta, posibilitate de promovare. Atestatul reprezinta un avantaj, ☎0747.761.683 cosminvladescu@gmail.com

151. **AGENTI** securitate, cu sau fara atestat, cu domiciliul in zonele: Fundeni, Delfinului, Socului, Sos. Pipera, Piata Muncii. Interviuri de luni pana vineri intre orele 8.00-16.00, in str. General George Macarovici nr. 23, et. 2, sector 6 (Drumul Sarii). Mijloace de transport: autobuzul 139, troleibuzele 91 si 96 statia Nabucului; ☎0761.124.118/ 0769.039.482/ 0761.124.112

152. **AGENTI** securitate, firma de paza angajeaza agenti de paza cu sau fara atestat pentru obiective in Bucuresti, oferim transport pentru provincie, ☎0729.880.720

153. **AGENTI securitate, sef tura si dispeceri pentru posturi de interior, in zona Militari, D. Taberei, Ghencea. Oferim echipament, scolarizare. Salarizarea se face la timp; ☎0786.189.306**

154. **AGENTI** securitate. Civitas, unul dintre principalii furnizori nationali de servicii de securitate angajeaza in conditii avantajoase agenti securitate pentru obiective retail in Bucuresti (zonele Baneasa/ Barbu Vacarescu). Date de contact pentru interviu: Nr. telefon: 0732.960.951, luni-vineri intre orele 9.00-17.00. Adresa: Calea Floreasca nr. 175, et. 2, sector 1, cladirea Floreasca Tower. Statie metrou: Aurel Vlaicu, statie RATB 135: Mircea Eliade, statie tramvai nr. 5: sos. Pipera; e-mail: resurse.umane@civitasgroup.ro

155. **AGENTI** securitate. Firma sepcializata angajeaza agenti securitate din Bucuresti si imprejurimi; ☎0765.010.920/ 0752.178.036

156. **AGENTI** securitate. Societate de paza si protectie, angajeaza agenti de securitate, pentru obiective zonele B-dul Iuliu Maniu, B-dul Timisoara; ☎0751.284.721/ 0734.444.411 angajare@companiadepaza.ro

157. **AGENTI** Tipografie angajeaza: agenti vanzari, sef sectie tipar, manipulanti, tehnolog; ☎021.405.04.58/ 0758.109.820 office@tipografiaeurobusiness.ro

158. **AGENTI** vanzari barbati cu permis de conducere obligatoriu, masina personala constituie avantaj. Se ofera: salariu fix, comision si vacante platite. Sanse reale de promovare; ☎031.421.07.62 maiosistem@yahoo.com

159. **AGENTI** vanzari cu experienta pt. producator lacuri si vopsele cu sediul in Popesti Leordeni. CV la adresa de email: ☎0747.071.007 gabrielasorodoc@rangriz.ro

160. **AGENTI** vanzari cu sau fara experienta, obligatoriu bac+permis auto, salarii incepand cu **1.560 L;** ☎0701.032.709

161. **AGENTI** vanzari directe, experienta nu este necasara, castiguri 50-70 L/zi; ☎0761.904.760

162. **AGENTI vanzari pentru SC Tarell Impex, distribuitor bere Ursus; office@tarell.ro/ adminstrativ@tarell.ro**

163. **AGENTI** vanzari zona Basarab pentru CDI Transport Persoane cu sediul in Bucuresti, sect. 2. Rel. tel.; ☎0730.444.450 hr@cdy.ro

164. **AGENTI** vanzari, activitate de teren, D2D, contract munca, salariu fix + comision, posibilitate avansare; ☎0727.821.390 radu.radulet@clever-media.ro

165. **AGENTI,** Bronec International Company angajeaza agenti de paza cu sau fara atestat pentru obiectivele din Bucuresti. Adresa: str. Mesterul Manole nr. 1, bloc D 17, sc. 1, ap. 12, Int. 12, sector 3, Bucuresti; ☎021.323.54.69 bronec@bronec.ro www.bronec.ro

166. **AGENTI,** consultanti full time/part time, ICredit angajeaza agenti/consultanti pentru biroul din sectorul 4 Bucuresti. Colaborarea se poate face prin PFA (persoana fizica autorizata) sau contract de munca; ☎0756.072.692 ana.duca@icredit.co.ro www.icredit.co.ro

167. **AGENTI.** Companie de securitate angajeaza angenti securitate cu sau fara atestat. Conditii avantajoase; ☎0769.666.416

168. **AGENTI.** Data Systems Solutions angajeaza agenti de paza fete si baieti cu domiciliu in Bucuresti si Judetul Ilfov. Conditii: certificat de calificare profesionala, atestat, permis de conducere categoria -B. Pentru programare la interviu sunati la nr. tel sau e-mail: ☎021.667.00.38/ 0749.089.869 office@datasystemssolutions.ro

169. **AGENTI.** Firma de paza angajeaza agenti paza pentru Bucuresti, salariu atractiv, conditii excelente, posibilitate scolarizare pentru atestat; ☎0762.609.405/ 0732.035.647/ 0755.162.034

170. **AGENTI.** Romcontrol angajeaza agenti paza cu atestat pentru receptii; ☎0747.020.431

171. **AGENTI.** SC Aek Security Division SRL angajeaza pentru Bucuresti si Ilfov: agenti securitate, sef tura, dispeceri, inspectori securitate, servanti pompieri. Conditii avantajoase de salarizare si program + bonificatii. Relatii la tel.; ☎021.336.10.10 resurse.umane@aeksecurity.ro

172. **AGENTI. SOCIETATE DE PAZA ANGAJEAZA IN CONDITII AVANTAJOASE 50 AGENTI SECURITATE CONFORM PREVEDERILOR LEGII 333/2003; ☎021.327.14.18**

173. **AGENTI.** SSG Security angajeaza agenti paza in Bucuresti si jud. Ilfov. Oferim medicina muncii si scolarizarea pentru atestat gratuit. Salarizare la timp. Venituri motivante, posibilitate reala de crestere in cadrul firmei. Cautam persoane responsabile, disciplinate, fara antecedente penale. Oferim si pretindem seriozitate; ☎0725.500.510 contact@ssg.ro

174. **AJUTOR** barman pt. preparare narghilea. pt. cafeneaua Bemolle Cafe situata in Centrul Vechi, in Pasaj Villacrosse. Nu necesita experienta. Program 2 zile cu 2 zile, salariu, tips, contract munca, **1.200 L;** ☎0723.188.953 lidiacoman19@yahoo.com

175. **AJUTOR** brutar si muncitori necalificati pentru Fabrica de Paine in zona Giulesti; ☎0731.033.354

176. **AJUTOR** bucatar (femei) cu experienta, mancare gatita romaneasca, sector 2, zona Obor - Lizeanu; ☎031.103.10.42

DOAMNE ŞI DOMNIŞOARE
Cu sau fără experienţă, aspectul fizic nu contează!
- *Îţi oferim 300 $ la angajare*
- *Activitate legală cu contract de muncă*
- *Procent comision până la 80%*
- *Bonusuri mari oferite lunar*

VREI SĂ AI CÂŞTIGURI NELIMITATE ŞI UN PROGRAM ALES DE TINE ?
Vino să câştigi bani din videoconversaţii !
Detalii la: 0767.640.565/ 0726.567.433
www.KiraStudio.ro

Angajăm:
PERSONAL CURĂŢENIE ÎN CENTRE COMERCIALE ŞI CLĂDIRI BIROURI, PART TIME SALARIU NET: 400 - 550 LEI, FULL TIME SALARIU NET: 850 - 1.100 LEI
PERSONAL CURĂŢENIE ÎN CENTRU COMERCIAL (ZONA BĂNEASA), SALARIU NET: 1.100 LEI
Relaţii tel: 031.101.21.39/ 0732.018.935

Global Transport and Logistics
DSV
angajează pentru depozitele din Militari:
LUCRĂTOR DEPOZIT, GESTIONAR şi STIVUITORIST
Oferim:
- Salariu atractiv şi bonuri de masă
- Ore suplimentare plătite
- Contract de muncă pe durată nedeterminată
- Transport asigurat de la staţia de metrou Păcii

Puteţi depune CV-ul la: **resurse.umane@ro.dsv.com**
Relaţii suplimentare la telefon: **021.431.31.12 sau 021.431.31.11**

LOCURI DE MUNCĂ

SOCIETATE COMERCIALĂ ANGAJEAZĂ

MUNCITORI NECALIFICAŢI ÎNCĂRCARE-DESCĂRCARE MARFĂ

TEL: 0722.786.065 (12.00 - 16.00)

177. **AJUTOR BUCATAR ANGAJEAZA RESTAURANT IL CANTUCCIO. OFERIM SALARIU ATRACTIV SI PROGRAM FLEXIBIL. MAI MULTE DETALII LA TELEFON: ☎0721.251.823**

178. **AJUTOR** bucatar angajez, restaurant zona Brancoveanu; ☎0723.641.985

179. **AJUTOR** bucatar cu calificare de bucatar, zona Universitate; ☎0722.537.641 cismas_dan@yahoo.com www.ariaburger.ro

180. **AJUTOR** bucatar cu experienta in bucataria italiana, zona Budapesta, sect. 4; ☎0729.039.025 restaurant08@yahoo.com

181. **AJUTOR bucatar cu experienta in domeniu, salariu motivant, tips din vanzari, contract de munca, transport gratuit; ☎0761.601.441/ 0761.515.503**

182. **AJUTOR bucatar cu experienta si femei la vase pentru restaurant zona Nerva Traian. ☎0722.212.255**

183. **AJUTOR** bucatar cu sau fara experienta, ospatar, bucatar-pizzar. Ne marim echipa. Salarii intre 1.200 si 3.000 L. Interviuri intre orele 09-14, de luni pina vineri, in str. Avrig nr.29 sau trimiteti CV; ☎0728.657.595 office@caffetabiet.ro www.caffetabiet.ro

184. **AJUTOR bucatar fara experienta pentru shaormerie zona Berceni, sector 4, se ofera CM si training gratuit, 1.300 L; ☎0771.620.619**

185. **AJUTOR** bucatar Fast food zona Unirii, angajeaza ajutor de bucatar (postul nu necesita experienta) 8 ore de L-V. Pentru detalii sunati zilnic dupa ora 14; ☎0721.079.301

186. **AJUTOR** bucatar la firma catering zona Giulesti. seriozitate, experienta, salariu incepand de la 1.200 L, program flexibil, **1.200 L;** ☎021.220.53.21/ 0725.328.292 bistrofrancaisenterprises@gmail.com/ info@frenchbakery.ro

187. **AJUTOR** bucatar pentru cazinou situat in P-ta Alba Iulia nr. 3. Program 2 zile lucratoare cu 2 zile libere, mai multe detalii la interviu. Programarile se fac de luni pana vineri intre orele 10-20, **1.300 L;** ☎0735.725.630

188. **AJUTOR bucatar pt. autoservire Tava cu de Toate incinta Grandarena Mall (Carrefour Berceni) cerinte: domiciliu sector 4. Oferim: salariu fix motivant, bonus vanzari. Program 2/2 zile; ☎0723.228.243 catalina.rotaru@tavacudetoate.ro www.tavacudetoate.ro**

189. **AJUTOR** bucatar pt. firma catering evenimente, sector 2, cu experienta, program de lucru 8 ore, orele suplimentare se platesc separat, salariul la timp, cu contract de munca, **1.200 L;** ☎0736.625.401 office@ofertecatering.ro

190. **AJUTOR** bucatar, de preferat femeie, pt un Fast Food in zona Gorjului, Militari si un muncitor necalificat in bucatarie; ☎0724.364.214/ 0767.501.699 bibiii_a@yahoo.com

191. **AJUTOR BUCATAR, FEMEIE DE VASE, RESTAURANT L'INCONTRO FLOREASCA; ☎0763.841.311**

192. **AJUTOR** bucatar, femeie la vase si ospatari pentru restaurant sector 6, cu domiciliu in sector 6; ☎0722.381.110

193. **AJUTOR** bucatar, firma catering angajeaza spalator vase un post si ajutor bucatar-bucatarie rece, un post, zona Lancului. Pentru detalii sunati la tel.; ☎0745.762.680 emc.catalina@gmail.com

194. **AJUTOR** bucatar, livrator, femeie vase, casier, ospatar si ospatarita, pentru restaurant chinezesc, tel. dupa ora 15.00; ☎0742.188.000/ 0765.905.000

195. **AJUTOR BUCATAR, LUCRATOR IN BUCATARIE, CANTINA SCOLARA, ZONA TITAN; ☎0761.420.460**

196. **AJUTOR bucatar, ospatar, ospatar si hostess cu sau fara experienta pentru restaurantul City Grill Primaverii; ☎0730.711.295 aurel.ciobanu@citygrill.ro**

197. **AJUTOR** bucatar, ospatari, ospatarite cu minim de experienta, aspect fizic placut, pentru restaurant japonez; ☎0767.232.094

198. **AJUTOR** bucatar, vrei sa traiesti perioada de glorie a celei mai renumite locatii din Bucuresti, Restaurantul Hanu' lui Manuc s-a redeschis sub un nou concept. Cautam personal pentru urmatoarele posturi: bucatar, ospatar, picol, barman, hostess, bucatar, ajutor de bucatar, menajera. Iti oferim: oportunitatea de a lucra intr-o companie lider de piata si intr-un mediu de lucru placut, pachet beneficii motivant, program flexibil. Daca vrei sa faci parte din echipa noastra, trimite CV-ul tau la adresa de mail sau informatii la tel: ☎0730.188.647 office@hanumanuc.ro

199. **AJUTOR** bucatar, zona Baba Novac, angajam; ☎0760.275.510

200. **AJUTOR** bucatar. Friends Pub angajeaza ajutor de bucatar cu experienta (femeie). Program 2 zile cu 2 zile. Asiguram transport, **1.500 L;** ☎0724.955.558/ 0723.638.350 pub.friends@yahoo.com

201. **AJUTOR** bucatar. Restaurant cu specific oriental, angajam persoana pentru prepararea salatelor. In sectorul 3 Piata Muncii; ☎0731.054.702

202. **AJUTOR** bucatar. Restaurant Fabrica angajeaza ajutor de bucatar cu sau fara experienta, salariu motivant, mediu placut de munca, echipa tanara; ☎0758.234.484 www.fabrica-club.ro

203. **AJUTOR** bucatar. Restaurant in Parcul Herastrau angajeaza urgent ajutor bucatar si femeie pentru vase. CV la email; ☎0768.822.926/ 0722.240.338 angajari.restaurant2014@yahoo.com www.ancora-cherhana.ro

204. **AJUTOR** bucatar. Restaurant in Parcul Herastrau angajeaza urgent ajutor bucatar. CV la email; ☎0722.970.980 angajari.restaurant2014@yahoo.com www.ancora-cherhana.ro

205. **AJUTOR** bucatareasa cu experienta minim 1 an (nu se cere diploma) angajam pt. restaurant situat in sectorul 2, salariu 1.500 L/15 zile, (o zi cu o zi), contract de munca, o masa pe zi plus tips. Tel. intre 10-18; ☎0727.320.882

206. **AJUTOR** bucatareasa femeie (fata) harnica si gospodina pentru ajutor bucatareasa la autoservire in Auchan Vitan. Salariu, mancare si bonusuri, program o zi (9-22) cu una libera, **1200 L;** ☎0731.837.791

207. **AJUTOR** bucatareasa femeie (fata) harnica si gospodina pentru autoservire in Cora Lujerului Militari. Salariu mancare si bonusuri, program o zi (9-22) cu una libera, **1200 L;** ☎0726.691.587

208. **AJUTOR** bucatareasa femeie (fata) harnica si gospodina pentru autoservire in Cora Lujerului Militari. Salariu mancare si bonusuri, program o zi (9-22) cu una libera, **1.200 L;** ☎0726.691.587

209. **AJUTOR** bucatareasa, femeie (fata) harnica si gospodina pentru autoservire in Auchan Vitan. Salariu, mancare si bonusuri, program o zi (9-22) cu una libera, **1.200 L;** ☎0731.837.791

210. **AJUTOR** bucatareasa, femeie harnica la autoservire cu mancare gatita romaneasca in Sun Plaza Berceni. Salariu mancare si bonusuri zilnice, program o zi (9-22) cu una liber, **1.300 L;** ☎0723.705.385

211. **AJUTOR** bucatari, bucatari si ospatari pentru hoteluri si restaurante de 3-5 stele la diferite evenimente si servire a la carte (minim 30 locuri de munca). Pentru interviuri sunati zilnic intre orele 8.00-20.00, **2.500 L;** ☎0763.688.653 adorex.hr@gmail.com www.adorex.ro

212. **AJUTOR** de bucatar (femeie) pentru Pensiunea Agnes, Popesti Leordeni; ☎0723.428.566

213. **AJUTOR** de bucatar cu/ fara experienta, pentru cantina - restaurant, sectorul 2, in apropriere de statia de metrou Pipera, program de luni pana vineri; ☎0730.715.933/ 0731.280.029

214. **AJUTOR** de bucatar cunoscator al metodelor de pregatire, pentru procesul de productie (experienta). Salariu avantajos. ☎021.411.00.40/ 0728.673.825

215. **AJUTOR** de bucatar si ospatar, serios in zona Tineretului (parc). Mediu de lucru civilizat. Mai multe detalii la telefon ☎0727.420.486

216. **AJUTOR** de bucatar. Firma Catering cu cantina de incinta angajam ajutor de bucatar, lucrator bucatarie, locatie situata la intersectia Calea Rahovei cu Trafic Greu; ☎0720.533.482

217. **AJUTOR** de bucatar. Pink Cafe&Lounge, bvd. Decebal nr. 13 angajeaza ajutor de bucatar. Rugam seriozitate; ☎0768.907.220 alexandra.stefanesa@gmail.com

218. **AJUTOR** de bucatar. Pizza Fizza angajeaza ajutor de bucatar, Splaiul Independentei 213, sector 6; ☎0723.151.527 dana.dumitrescu08@gmail.com

219. **AJUTOR** de buca?tar, terasa Oasis angajeaza? ajutor de buca?tar cu experienta. Relatii la tel, ☎0769.967.685

220. **AJUTOR** de macelar, zona Soseaua Giurgiului; ☎0751.403.013

221. **AJUTOR** de vanzator necalificat angajez, Bucuresti; ☎0760.187.870/ 0724.266.813

222. **AJUTOR** de vanzator. Angajam fata pentru ajutor vanzator la magazin alimentar in comuna Pantelimon; ☎0727.732.089

223. **AJUTOR** frizer si manichiurista. Angajez femeie de serviciu pentru curatenie frizerie - sector 2; ☎0728.502.259

224. **AJUTOR** gestionar in magazin Dobroiesti, barbat sau femeie. Receptie si organizarea marfurilor la raft, pregatire comenzi. Program L-S 7.00-15.00, salariu 1.400, 1.600, 1.800 L, **1.400 L;** ☎0744.900.355

225. **AJUTOR** gestionar, persoana activa, ordonata si atenta la detalii, cu initiativa, dornica de promovare, pt. depozit distributie materiale plastice si finisaje. Postul implica efort fizic si stres in perioadele de varf. Program 8,00- 17,00, luni- vineri. Locatie: Chiajna- Militari. Salariu motivant; ☎0744.394.531

226. **AJUTOR** gestionar. Depozit anvelope-service auto, angajam ajutor gestionar, locatia Berceni, langa Carrefour Grand Arena; ☎0785.224.741

227. **AJUTOR** instalator angajam cu carte de munca. Relatii la tel. intre orele 10.00-16.00; ☎0784.525.676

228. **AJUTOR modelator(oare), vanzator(oare), patiser(a) cu experienta pt. simigerie Sector 1, Bd. Maresti, program I-v. Detalii la tel.; ☎0784.570.903/ 0761.892.866**

229. **AJUTOR** Ospatar chiar fara experienta, seriviciu o zi, cu o zi libera, salariu motivant, restaurant Piata Victoriei, telefon intre 11.00-15.00; ☎0722.300.200

230. **AJUTOR** ospatar fete, restaurant Calea Victoriei salariul si programul avantajoase. Angajam urgent; ☎0723.197.156

231. **AJUTOR** ospatar. Fast-food din Promenada angajeaza fete si baieti pentru servit la linie calda si se lucreaza 2 cu 2 zile. Salariu si conditii avantajoase; ☎0753.423.997

232. **AJUTOR** patiser pentru o perioada de 2 saptamani. Detalii la tel.; ☎0730.557.648

233. **AJUTOR pizzar, pizza PPH sector 5, cu experienta, rog seriozitate; ☎0736.418.923**

234. **AJUTOR** sofer pentru spalatorie covoare zona Giurgiului. Salariu net Nu este necesara experienta. Interviurile au loc pe Str. Badea Dumitru, Nr. 17 (vis-a-vis Dedeman Giurgiului) intre. 08:00-13:00 **1.200 L/Luna;** ☎0761.727.485 office@doby.ro www.doby.ro

249. **ASISTENT** manager fara experienta. Domnisoara simpatica, nonconformista, discreta, program flexibil, salariu motivant. Colaborare pe termen lung. Seriozitate. Program foarte felxibil. CV + poze mail, **800 €;** job.profitabil@gmail.com

250. **ASISTENT** manager pt. firma de constructii, CV la e-mail: ☎021.323.59.64 office@axagrup.ro

251. **ASISTENT** manager, cu experienta, pentru domeniul constructii dezvoltare imobiliara. Persoanele interesate pot trimite CV la e-mail. Doar CV cu poza; ramona@metropolitanresidence.ro

252. **ASISTENT** manager, firma de constructii angajam asistent manager si persoana cu cunostinte juridice. Locatia Pipera, ☎0786.079.579 cv@unisatrom.ro

253. **ASISTENT** manager, salariul 1.350 lei net. Se solicita cunoasterea perfecta a limbii romane si engleza mediu/ MS Word/ disponibilitate munca teren/ dar mai ales dorinta de munca. Rugam CV complet. Firma este in zona Floreasca, **1.350 L/luna;** office@k-it.ro

254. **ASISTENT** manager, vanzatoare si vanzator pentru magazin in Dragonul Rosu. Produse uz casnic si articole prins parul. Carte de munca si salariu atractiv. Detalii la interviu. C.V la adresa de email, ☎0722.553.848 karmisee.office@gmail.com

255. **ASISTENT** manager. Firma producatoare flacoane pet cu sediul in Balotesti, Jud Ilfov angajeaza asistent manager-departament achizitii. Relatii la nr. tel.; ☎0786.210.436

256. **ASISTENT** medical clinica/ ambulanta, pentru SC Puls Medica SRL. Persoanele interesate sunt rugate sa trimita CV pe adresa de e-mail, sau pot lasa CV-ul la receptia din Clinica Stefan cel Maresstr. Ion Calin nr. 37; resurseumane@pulsmedica.ro

257. **ASISTENT** medical pentru camin de batrani, Sat Pipera, Jud. Ilfov. Asiguram transportul in afara orasului; ☎0726.906.909

258. **ASISTENT** medical, centru medical Bucuresti, angajeaza asistent medical balneofizioterapie; ☎0744.387.399/ 0741.010.637

259. **ASISTENT** medical. Centru rezidential din Breaza angajeaza urgent asistenta medicala cu experienta, contract de munca, salariu, **1.500 L;** ☎0768.490.747 casaverdebreaza@gmail.com

260. **ASISTENT** social autorizat, experienta persoane cu dizabilitati mintale severe, pentru colaborare Centru de Zi Bucuresti; ☎0724.556.036/ 0766.586.608

www.studiobliss.ro
0766.715.701
0737.809.752
Studio Bliss
La noi ai un viitor !
Lucrăm cu drag cu doamne şi domnişoare
Vei beneficia de confort, intimitate şi atmosferă plăcută
BONUS DE ANGAJARE 300 $
PRIMA LUNĂ 1000 $
Creşterea veniturilor se face rapid, progresiv, sumele cresc considerabil încă de la început

235. **AJUTOR** spalatorie pentru spalatorie exclusiv covoare zona Giurgiului. Salariu net 1200 Lei. Nu este necesara experienta. Interviurile au loc pe str. Badea Dumitru, Nr. 17 (vis-a-vis Dedeman Giurgiului), **1.400 L/luna;** ☎0761.727.485 office@doby.ro www.doby.ro

236. **AJUTOR** vanzator zona Obor, detalii; ☎0760.838.302

237. **AJUTOR DE BUCATAR** femeie cu experienta angajam, pentru autoservire linie calda, rog seriozitate maxima; ☎0764.552.554

238. **AJUTORI** de bucatar pentru un lant de restaurante cu specific romanesc si international. Program: L-V: 7:00-16:00. Experienta minima de 3 luni in domeniu alimentar, **1.100 L;** ☎0735.311.531 recrutare@passion4work.ro

239. **AJUTORI** de bucatari cu experienta pt. restaurant, salariu, carte de munca, procent din vanazari, masa si transport asigurat program 15 zile lucratoare, **1.400 L;** ☎0735.011.739/ 0735.011.736 carmenitahb@gmail.com

240. **AJUTORI de bucatari pentru Casa Sienilor, relatii la tel.; ☎0735.994.994**

241. **AJUTORI** de pizzari pentru pizzerie cu livrare la domiciliu, salariu si program, atractive; ☎0760.600.060

242. **AMBALATOARE** dispuse sa lucreze 2 schimburi, pentru depozit de produse cosmetice situat la capatul sectorului 6. Detalii la tel., CV-uri la email, **1.200 L;** ☎0728.063.417 recrutare@passion4work.ro

243. **AMBALATOARE** Fete pentru ambalat tacamuri de unica folosinta, soferi cu experienta in distributie Bucuresti si tara; ☎0766.537.094 anabellaintermed@yahoo.com

244. **AMBALATOARE** si confectionera produse manufacturiere serioasa, indemanatica, spirit de echipa; salariu 900 ron+bonuri, **900 L;** ☎021.335.87.35

245. **AMBALATOARE,** angajam urgent ambalatoare pentru fabrica de sandwiciuri. Perioada contract: nedeterminata. Program de lucru: 8h/zi,D-J. Salariu oferit: 1.100 ron. Detalii la telefon, **1.200 L;** ☎0736.326.435

246. **AMBALATOR** manual in zona Voluntari, judetul Ilfov; ☎0768.844.240

247. **AMBALATORI.** Tipografie cu sediul in Domnesti, angajeaza ambalatori manuali ☎0758.041.192

248. **ASISTENT** depozit: primeste si verifica corectitudinea transporturilor primite. Sorteaza si aseaza materiale pe rafturi dupa dimensiunea, tipul sau codul produsului. Pregateste marfa pentru expediere, dupa cum este necesar. Mentine depozitul curat. Alte sarcini; ☎021.311.78.16/ 0748.222.070

261. **ASISTENT** veterinar pt. clinica veterinara din Bucuresti, sector 2, persoane cu studii medii pentru posturile de tehnician, asistent veterinar si groomer. Asiguram calificare (cu diploma) la locul de munca; ☎0735.309.221

262. **ASISTENT,** Manager Studii superioare finalizate, cunostinte obligatorii ale pachetului Office, se lucreaza intensiv in Excel, limba engleza obligatorie, permis de conducere. Căutam persoana serioasa, responsabila; ☎0725.931.208 designaretha@gmail.com

263. **ASISTENTA** - secretara fara experienta, tanara, cu aspect fizic placut, salariu 300-500 euro; classimobiliaretvv@yahoo.com

264. **ASISTENTA** contabila (Saga) departament comercial, contabilitate primara, preluare si inregistrare comenzi, zona Afumati /Pătrachioaia; ☎0756.255.667 info@unitedbrands.ro

265. **ASISTENTA** manager, secretara, draguta, sociabila, cunoscatoare PC, fara prejudecati, dornica de un job stabil si confort financiar. Pentru detalii acceseaza Whatsapp, **3.600 L/luna;** ☎0756.538.209

266. **ASISTENTA** medicala cu experienta in recoltari analize, angajam pentru cabinet medicina familie, zona metrou; ☎0721.206.778

267. **ASISTENTA** medicala cu libera practica pt cab. medical individual. Cerinte: cunostinte operare calculator, vaccinare copii. Rugam seriozitate. Relatii numai intre 20.00-22.00; ☎0723.588.526

268. **ASISTENTA** medicala generalista full time sau part time pentru departamentul de medicina muncii pt. Centrul Medical Cliniplus. Rugam trimiteti CV la: ☎0731.021.461 office@cliniplus.ro www.cliniplus.ro

269. **ASISTENTA** medicala sau doamna pentru menaj, pensionar 68 ani, jud. Teleorman; ☎0720.484.245

270. **ASISTENTA medicala. Camin de batrani angajeaza asistenta medicala, infirmiera si menajera, zona 1 Mai - Pod Constanta; ☎0720.153.950/ 0766.266.679**

271. **ASISTENTA** office pt. SC Glass Contur SRL, cerinte: cunostinte pc, bune abilitati de comunicare, aspect fizic placut si seriozitate. Salariu motivant; ☎0372.922.145/ 031.422.74.05 glasscontur@yahoo.ro www.glasscontur.ro

272. **ASISTENTA** pentru camin de batrani (zona Pipera). Ofer cazare; ☎0762.115.144

273. **ASISTENTA** personala, tanara cu aspect placut, lipsita de prejudecati, ofer sprijin financiar, moral, cazare accept si din provincie, rog poze; ☎0763.070.180 cert81@yahoo.ro

Grupul KTG Agrar AG
Angajeaza pt divizia din IASI - ROMANIA
MANAGER AGRICOL / CONDUCATOR MOTIVAT
Cu incepere din 1 aprilie 2016

Responsabilitati:
Asigurarea functionarii operatiol-economica a diviziunei de munca, a personalului si instructaj pt utilizarea corecta a masinilor/utilajului agricol.

Profil angajat:
- cunoscător limba germana
- pregatire profesionala (Scoala Profesionala, Studii Superioare sau un alt nivel mai mare) cu accent in domeniul Productia culturilor vegetale.
- experienta in agricultura ecologica
- un mod independent si constiincios de lucru, serios si responsabil de planificarea si organizarea activitatilor
- cunostinte profunde in domeniul standardelor IT (MS Office) si a programelor speciale.
- cunostinte aprofundate in domeniul materiilor agricole prime, a tehnicii si tehnologiilor agricole, precum si cunostinte in aplicarea si utilizarea lor.
- experienta in managementul personalului, coordonarea activitatilor, indrumarea/instruirea corecta a lucratorilor.
- sociabil cu abilitatea necesara lucrului in echipa cu colegii, puteti reprezenta compania in mod corect demn si serios, cu o stabilitatea necesara indreptata spre exterior, dar si in conditii sigure de pozitionare.
- posesor permis de conducere pentru utilaje agricole si utilaje grele (FSKL), cel putin categoriile (B + Tr.)

Trimiteti CV-ul pe mail sau la adresa impreuna cu certificatele de calificare, asteptarile salariale si informatii despre posibilitatea inceperii lucrului.
Adresa: KTG Agrar AG, domnul Ebert, An den Eichen 1, 16515 Oranienburg, Germania.
Email: ebert@delta-agrar.de
Tel. 0049.3301.575.109

274. **ASISTENTA** personala. Om de afaceri, 32 ani, caut tanara cu/ fara obligatii, aspect fizic placut, open mind, discreta, disponibila. Trimiteti descriere si minim 3 fotografii pe adresa de mail, **5.500 L;** bogdanmaricaoffice@gmail.com

275. **ASISTENTA** sociala, angajam asistenta sociala cu experienta in terapie ocupationala pentru varstnici, pentru Camin situat in Mogosoaia. Program 12 cu 24 ore; ☎0732.009.000 katia_cicala@yahoo.com

276. **ASISTENTA,** secretara. Caut asistenta personala tanara, open-minded (aspect fizic placut, minim 1.70). Nu se cere experienta. Rog fotografii clare, descriere. Salariu atractiv; alexd2013alex@yahoo.com

277. **ASISTENTE medicale, infirmiere, bucatareasa cu experienta, angajam pentru camin de batrani. Disponibilitate si seriozitate. Salariu atractiv; ☎0769.606.639**

278. **ASISTENTE** prezentare, angajez asistent/ prezentator (agent vanzari directe). Descrierea jobului: primirea si repartizarea invitatilor in sala, planificarea si organizarea agendei zilnice, **2.000 L;** ☎0720.620.613 stolea.antonio@yahoo.ro

279. **ASISTENTE** prezentare, angajez asistent/ prezentator (agent vanzari directe). Descrierea jobului: primirea si repartizarea invitatilor in sala, planificarea si organizarea agendei zilnice, **2.000 L;** ☎0720.620.613 stolea.antonio@yahoo.ro

280. **AUTOMACARAGIU** transport containere, necesar autorizatie ISCIR, permis categoria C, E, atestat marfa; ☎0720.447.777 ommgroupcluj@gmail.com

281. **AUTOMACARAGIU** zona Bragadiru, experienta, categoria C; ☎0722.598.189

282. **AUTOMATICIAN,** SC Fibro Metals SRL angajeaza automatician la punctul de lucru din Bucurestii Noi Mogosoaia; ☎021.224.01.18 www.fibrometals.ro

283. **BACK** Office /asistenta manager pt. firma mica. Atributii: secretariat, mentinerea relatiei cu clientii, promovare produse,vanzari. Cerinte: pers. tanara, dinamica, atenta, Excel, engleza, nefumatoare. CV si poza; cezarpalii@gmail.com

284. **BAIAT cu experienta in montaj aer conditionat pentru firma instalatii ventilatie; ☎0784.883.994**

285. **BAIAT** pentru service gsm. Salariu atractiv. Doresc seriozitate; ☎0724.832.842

286. **BAIETI** pentru shaormerie si fete pentru bucatarie la restaurant tip fast-food, zona Dristor. Salariu atractiv, rog seriozitate; ☎0767.901.450

287. **BAIETI** priceputi in constructii, reper Jilava; ☎0724.720.321/ 0773.709.547

288. **BAIETI** sau fete pe postul de vanzator (cu sau fara experienta) intr-un magazin de telefonie mobila si accesorii gsm, (zona Cora Alexandria). Salariu fix, procentaj din vanzari, **1.000 L;** ☎0763.100.400

289. **BAIETI,** fete pentru spalatorie auto si cosmetica auto Obor. Salariu de la 1.000+carte munca; ☎0771.087.611/ 021.255.53.19

290. **BAIETI.** pentru loc de joaca in Oraselul Copiilor, salariu **1.260 L;** ☎0767.613.598

291. **BANEASA,** sector 1, menajera/ camerista, pentru curatenie hotel, calcat rufe, serioasa, preferabil nefumatoare, program de lucru 8.30-16.30 de luni pana vineri, si o sambata din doua de la 10.00 la 16.00, **1.400 L/luna;** ☎0727.236.985

292. **BARCAGIU,** ospatar, ajutor bucatar, camerista, ingrijitor curte pensiune pentru Pensiune Delta Dunarii. Oferim cazare, 3 mese/zi si salariu atractiv; ☎0744.601.262

293. **BARISTA,** chelner. Restaurant cu specific international in zona Pta. Alba Iulia, sector 3, angajeaza barista cu experienta. Conditii excelente de munca; ☎0736.343.959 resurseumane@eka-development.ro www.legrenierapain.com.ro

294. **BARMAN** cu experienta, cafenea Mall; ☎0723.531.272

295. **BARMAN** Hotelurile Ramada din Bld. Poligrafie nr. 3-5, sector 1, angajeaza la barul piscinei exterioare 2 barmani si 2 picoli; ☎0751.190.463 mihaela.mitrila@ramadaplazabucharest.ro

296. **BARMAN** ospatar, bucatar ajutor bucatar, urgent; ☎0730.659.950

297. **BARMAN** pentru societate comerciala, Bd. Uverturii 132, punct de reper Teatrul Masca; ☎0732.907.550

298. **BARMAN** pt. restaurant cu specific italienesc situat in zona piata Romana; ☎0736.623.446

299. **BARMAN** Restaurant situat pe Bd. Basarabia angajeaza barman, ospatar sau ospatarita cu experienta si livrator cu auto personal; ☎0765.566.170 nitudana2004@yahoo.com

300. **BARMAN** Roxy Pub Regie, se cere o prezenta placuta, rezistenta la stres. Se ofera pachet salarial atractiv; ☎0785.224.502

301. **BARMAN,** ajutor de barman si femeie de serviciu pt. Club Sereno. Adresa: Sos. Colentina, nr. 25; ☎0757.032.408

302. **BARMAN,** femeie la vase (din sector 6), pentru restaurant, urgent, relatii la tel. de luni - vineri ora 10 - 16); ☎0755.872.939

303. **BARMAN,** locatia Bucuresti, sector 2, B-dul Pierre de Coubertin nr 3-5, Cartier Pantelimon, in incinta Mega Mall, etaj 2, Magic Arena. Relatii la telefon, **1.250 L;** ☎0725.550.268 cristi.mina@magicjackpot.ro

304. **BARMAN, ospatar pentru restaurant, zona Baba Novac, Mihai Bravu, ofer contract de munca, salariu atractiv, o masa pe zi; ☎0766.563.133**

305. **BARMAN, ospatar, (fete) si femeie de serviciu pentru Gold Cafe, str. Rezervelor 54, Militari Residence, la capatul autobuzului 178. Program flexibil, salariu atractiv. ☎0763.822.523**

306. **BARMAN,** ospatar. Cafenea bistro, langa Afi Mall, blvd Vasile Milea 4F, angajeaza barman cu cunostinte de barista si ospatarita/vanzatoare. Program 2 zile cu 2, salariu 1.050. Cautam persoane pozitive si zambitoare; ☎0723.365.025

307. **BARMAN,** s-a redeschis Restaurantul Pescarus de pe malul Lacului Herastrau, intr-o noua formula si un nou concept. Posturi disponibile: bucatar, ajutor de bucatar, ospatar, barman, picol, hostess, menajera. Beneficii: oportunitatea de a lucra intr-o companie lider de piata si intr-un mediu de lucru placut, pachet de beneficii motivant, posibilitatea de promovare in functie de performanta. Iti doresti sa faci parte din echipa noastra, atunci trimite CV-ul tau la e-mail: ☎0728.113.311 recrutare@citygrill.ro

308. **BARMAN,** vrei sa traiesti perioada de glorie a celei mai renumite locatii din Bucuresti, Restaurantul Hanu' lui Manuc s-a redeschis sub un nou concept. Cautam personal pentru urmatoarele posturi: bucatar, ospatar, picol, barman, hostess, bucatar, ajutor de bucatar, menajera. Iti oferim: oportunitatea de a lucra intr-o companie lider de piata si intr-un mediu de lucru placut, pachet beneficii motivant, program flexibil. Daca vrei sa faci parte din echipa noastra, trimite CV-ul tau la adresa de mail sau informatii la tel: ☎0730.188.647 office@hanumanuc.ro

309. **BARMAN.** Club Oxygen Bowling-Biliard angajeaza barman, ospatar si personal curatenie. Cv-urile se depun la receptia clubului (statia de metrou P-ta Sudului) sau pe adresa de e-mail; ☎0751.091.792 rezervari@oxygen.com.ro

310. **BARMANI** pentru weekend angajeaza Restaurantul Dines din Parcul Carol. Mai multe detalii la telefon; ☎0723.634.741

311. **BARMANITA** - ospatarita angajez pentru terasa- bar. Relatii la tel.: ☎0768.736.242

312. **BARMANITE** /ospatarite, pentru locatie in cladire de birouri, preferabil cu experienta, program luni-vineri. CV-uri la email: ☎0724.045.501/ 0731.236.044 georges.treats@gmail.com

313. **BARMANITE PENTRU CLUB BELLAGIO. ASPECT FIZIC PLACUT, TINUTA IMPECABILA. SALARIU 3.000 L; ☎0760.089.704**

314. **BARMANITE,** restaurant si club ultracentral angajeaza barmanite prezentabile, cu experienta de minim 5 ani, sociabile, vorbitoare de limba engleza. Castiguri foarte foarte mari, carte de munca; ☎0745.440.492

315. **BELLBOY** curier/ bagajist pt. hotel 4 stele, zona Unirii, cerinta obligatorie: carnet de conducere. Lucru in ture. CV la adresa de mail **1.300 L;** ☎0788.259.808 office@rrt.ro www.rrt.ro

316. **BLOGGER** Creare articole cu continut de nunta pe blog-ul nostru, minim 1.000 de cuvinte. Program de 8 ore pe zi, salariu motivant. Cameraman nunta; ☎0726.728.260 office@studioblitz.ro http://www.studioblitz.ro

317. **BONA** Angajez persoana responsabila, corecta, nefumatoare, gospodina pentru preluare copil de 10 ani de la scoala si menaj. Programul se va desfasura in intervalul 14-20, preferabil doamna din sectorul 3; ☎0733.083.790

318. **BONA** Aviatiei, 10 ore, fetita 1 an, 2000 lei, metrou Aurel Vlaicu. Urgent. Cerinte: experienta in ingrijirea copiilor. Famileto, comision 20% din primul salariu, **2.000 L;** ☎0724.617.662

319. **BONA** baietel 2 ani si 3 luni si fetita de 5 luni, 10 ore/zi, Militari, 1.900 L, bona gemeni 3 luni, 8 h/zi, Cotroceni, 1.800 L, bona baiat 1 an si 9 luni, Aviatorilor, 10 h/zi, 1.700 L, guvernanta fetita 3 ani, 6 h/zi, Lacul Tei, 1.200 L, bona fetita 10 luni, miercuri, vineri: 07.00-16.00 si marti, joi: 11.00-19.00/ 20.00, Baneasa, 1.800 L, bona fetita 2 ani si 6 luni, 10 h/zi, Floreasca, 1.900 L, bona copii 5 si 9 ani, 8 h/zi, Panduri, 1.800 L, bona interna, 2 baieti: 2 ani si jumatate si 5 ani, Aviatiei, 2.000 L, bona 2 baietei: 6 si 9 ani, 8 h/zi, Stefan cel Mare, 2.500 L; ☎0764.185.105/ 0764.949.335

320. **BONA** Baneasa, Jolie Ville (Ratb 301 din Romana), copil 2 ani, 9 ore. Cerinte: experienta in cresterea copiilor. Famileto, comision 20% din primul salariu, **1.700 L;** ☎0724.617.662

321. **BONA** blanda, comunicativa, nefumatoare, experienta cu copii mici, pentru o fetita de 7 luni in Prelungirea Ghencea program 10 ore/zi sarcini legate de copil plus menaj usor; ☎0752.086.342 munteanu_oana17@yahoo.com

322. **BONA** Bucuresti Nord. Familie serioasa cu fetita 1,5 ani, 9 h/zi, angajam doamna pentru ingrijirea copilului. Oferim salariu atractiv si stabilitate in munca (pentru inca 4 ani). Preferabil cineva din Otopeni/Baneasa/Nord; ☎0728.123.639

Ambasada Spaniei la Bucureşti
organizează concurs pentru ocuparea unui post de
MENAJERĂ
pentru reşedinţa Ambasadorului Spaniei

Cerinţe pentru candidaţi:
1. Limbi străine: spaniola sau engleza şi română vorbit
2. Experienţa într-un post similar

Detaliile concursului pot fi consultate la telefon: **021.318.11.05** pe pagina web a Ambasadei:
www.exteriores.gob.es/embajadas/bucarest
sau la sediul Ambasadei din Aleea Alexandru nr. 43, Sector 1, Bucureşti.
Cererile de participare la concurs sunt disponibile la sediul Ambasadei Spaniei, la Biroul Comercial al Spaniei şi la Institutul Cervantes din Bucureşti.
Termenul de prezentare a cererilor: **între 31 martie şi 13 aprilie 2016**.

Societate comercială angajează
1 INGINER şi 5 MUNCITORI
pentru montaj schelă şi platforme autoridicătoare
Permisul de conducere constituie un avantaj.
0723.782.652 (9.00-16.00)

LOCURI DE MUNCĂ

Clubul IDM
(www.idm.ro)
angajează

BUCĂTAR, OSPĂTĂRIŢE, AJUTOR BARMAN (femei/ bărbaţi), FEMEI DE SERVICIU şi ANTRENOARE ÎNOT

Contract de muncă, salarii mereu la timp, respect la locul de muncă.

Programări interviu la 021.316.09.62 sau CV la adresa hr@idm.ro cu specificaţia postului

323. **BONA** Drumul Taberei, baietel apoape 1 an, 8 ore/zi lu-vi, menaj copil, gatit, supravegheat, iesit in parc, cu experienta ca bona sau similara (asistent maternal, educatoare, ingrijitoare), sau curs de bona, **1.300 L/L;** ☎0761.565.669/ 0743.096.434

324. **BONA experienta, regim intern, Bucuresti, 2.700 L; ☎0726.256.070**

325. **BONA** Firma Cleaning-Babysitting recruteaza bona cu experienta si recomandari, fetita 1 an, Popesti-Leordeni. L-Vi, 4 ore/ zi. Detalii Adriana, **800 L;** ☎0726.334.403 agentiaplevnei25@gmail.com

326. **BONA** Floreasca, copil 2 ani, program 13.00-21.00, 1.600 lei. Bona Dorobanti, copil 1 an, program 12.30-18,30, 1.200 lei. Famileto, comision 20 % din primul salariu, **1.600 L;** ☎0724.617.662

327. **BONA** in Bucuresti, program intern, salariul neg., **2.000 L;** ☎0765.310.011

328. **BONA** interna Bucuresti, Sector 1 pentru baietel 3 ani. Copilul este la gradinita intre orele 9-17. Se ofera cazare, masa, camera si baie proprii. Cerinte: experienta, recomandare, ☎0728.877.290

329. **BONA** interna copil 1 an si 1 luna zona Pipera experienta jucausa vesela nefumatoare camera separata 2 weekenduri libere/luna, **1.800 L;** ☎0737.317.493

330. **BONA** menajera interna pentru 2 fetite de 1 an si 3 ani zona Pipera, ofer carte de munca, 2 zile libere pe luna, cazare, masa, responsabila, nefumatoare, educata, **500 €;** ☎0766.272.561

331. **BONA** menajera program L-V, 10-19. Cautam o persoana serioasa, educata, nefumatoare, cu experienta in cresterea copiilor, pentru ingrijire fetita de 1 an si ajutor cu treburile casei. Zona Piata Rahova, **1.500 L;** ☎0732.507.301 irina1713@yahoo.com

332. **BONA** pentru copil de 4,5 ani (zona Mall Vitan). Cerinte: persoana serioasa, flexibila, calma, de preferat pregatire pedagogica, interesata de colaborare de lunga durata. Program: L-V 13.00-19.00; ☎0726.392.686

333. **BONA** pentru fetita de 2 ani si 6 luni, in Floreasca, program de 10 ore/zi, de L-V, salariul neg., **1.700 L;** ☎0765.310.011

334. **BONA** pentru o fetita de 10 luni, cautam o persoana nefumatoare, cu experienta si recomandari, educata si comunicativa. Program I-v 9.00-18.00, in Comuna Berceni; ☎0758.111.572

335. **BONA** pentru o fetita de 11 luni, zona Tineretului, program de 10 ore/zi, de L-V, salariul, **1.800 L;** ☎0765.310.011

336. **BONA** pentru o fetita de 4 ani si una de 9 ani, zona Panduri, program de 8 ore/zi, flexibil, de L-V, salariul neg., **1.500 L;** ☎0765.310.011

337. **BONA** Rahova urgent, 11.30-19.30, supraveghere 2 fetite (4 ani, 7 ani), menaj usor. Cerinte: experienta, Famileto, comision 20% din primul salariu, **1.700 L;** ☎0724.617.662

338. **BONA** Se cauta urgent bona in zona Baneasa pentru baietel de 11 luni. Activitati legate de copil (pregatit mancare pt copil, spalat si calcat hainute copil). Prog. I-v:07:45-17:00, sambata si duminica libere, **1.400 L/luna;** ☎0724.574.232/ 0726.251.442 isrecruitment.ro@gmail.com www.isrecruitment.ro

339. **BONA** serioasa, responsabila, program 10 ore (8:15-18:30) pentru copil 4 ani, pe termen lung. Sector 4 (Seculior). Salariu: 800 L/luna pentru program lung sau 400 L/luna pentru luat de la gradinita, **800 L;** ☎0720.403.224 ralucahaiden@gmail.com

340. **BONA** Tineretului, fetita 8-9 luni, cu experienta si recomandari, nefumatoare, menaj usor cand mama poate sta cu copilul, studii medii, program 8 ore/zi lu-vi, urgent, **1.600 L/luna;** ☎0761.565.669/ 0743.096.434

341. **BONA** Unirii, familie serioasa, fetita 9 luni, 8 h/zi, tot ce tine de copil, menaj copil, studii medii, stare de sanatate buna, cu experienta si recomandari, nefumatoare, calma, **1.600 L/luna;** ☎0761.565.669/ 0743.096.434

342. **BONA,** caut pentru zona Unirii, program 8h/zi, L-V copilul are 1 an si 8 luni, doresc o doamna calma si cu experienta, **1.800 L;** ☎0732.492.836

343. **BONA, experienta, copil 1 an, Obor, urgent, 1.600 L; ☎021.310.74.03**

344. **BONA, familie cauta urgent bona, copil 6 luni, 13 Septembrie, 1.700 L; ☎0726.256.070**

345. **BONA,** menajera, ingrijitor batrani pentru familii deosebite din Bucuresti. Programari interviu: sau trimite CV la ☎0735.179.929/ 021.223.23.59 office@profiles.ro

346. **BONA,** menajera-bona. Familie cu doi copii, com. Domnesti, jud. Ilfov, vila, cauta menajera-bona, cu experienta. Se doreste interna, cazare, masa, liber la 2 saptamani. Rog seriozitate; ☎0722.500.361 emil.avramita@yahoo.com

347. **BONA,** persoana responsabila, nefumatoare, curata, pentru supraveghere 2 copii, 6 si 8 ani, intre orele 12.00 - 18.00, I - v, si in timpul vacantelor: orele 8.00 - 17.00; ☎0723.292.085

348. **BONA,** persoana responsabila, nefumatoare, educata pentru supraveghere si menaj usor, pentru doi copii de 6 si 8 ani, 6 ore pe zi, intre 12-18, in Domnesti-Clinceni, Ilfov; ☎0723.292.085

349. **BONA, urgent, cu experienta, copil 9 luni, Berceni, 1.800 L; ☎0726.256.070**

350. **BONA.** Caut bona cu experienta disponibila pentru program intern 2 weekenduri libere/luna, pentru un baietel de 9 luni, salariul negociabil; ☎0724.047.365

351. **BONE,** ProBona selecteaza pentru Bucuresti, regim extern/ intern, experienta. Salarii 1.500 - 2.000 L; ☎0760.018.337

352. **BONE.** Agentie recruteaza bone si menajere in regim inter/ extern; ☎0784.659.190

353. **BROKER** imobiliar sector 6, persoana dinamica si motivata, experienta in domeniu prezinta un avantaj, telefon mobil, plublicitate agresiva, seriozitate, CV; ☎0760.654.545/ 021.440.22.49 conceptimobiliare@yahoo.com www.conceptimobiliare.ro

354. **BROKER** imobiliar sector 6, persoana dinamica si motivata, experienta in domeniu prezinta un avantaj, telefon mobil, plublicitate agresiva, seriozitate, CV; ☎0760.654.547/ 021.440.22.49 conceptimobiliare@yahoo.com www.conceptimobiliare.ro

355. **BRUTAR** (pitar) pentru restaurant Mall Baneasa. Salariu 1.400-1.800 L; ☎0768.932.172/ 0736.372.116

356. **BRUTAR** -modelator si vanzator angajeaza Brutaria "Painea Bunicii" - Baicului. Relatii la telefon; ☎0733.796.659

357. **BRUTAR,** aj. brutar. Brutarie Germana angajeaza brutar/ ajutor brutar, cu experienta minim 2 ani. Program 8 ore, salariu atractiv; ☎0722.385.179/ 0799.995.893 office@brotmanufactur.ro

358. **BRUTAR,** cocator, sef de tura pt. fabrica de paine zona Militari, ☎0724.544.643

359. **BRUTAR,** vanzator, femeie de serviciu, panificatie, zona Cultural; ☎0799.649.549

360. **BRUTAR.** Restaurant angajeaza brutar cu experienta, zona sector 1, Bucuresti; ☎0761.465.985/ 0740.102.004

361. **BRUTARI** si muncitori necalificati pentru productie paine, angajeaza fabrica de paine cu sediul pe Sos. Alexandriei; ☎0720.077.692

362. **BUCATAR** /ajutor bucatar cu minim 2 ani experienta pentru Restaurant in sectorul 2; ☎0760.366.384/ 0723.591.840

363. **BUCATAR** aj. bucatar, operator calculator, femeie la vase, director vanzari, zona Pipera, pentru femeie la vase salariul este **1.200 L;** ☎0766.903.145 office@burtoni.ro www.burtoni.ro

364. **BUCATAR** angajam urgent bucatar cu experienta pentru restaurant (bucatarie internationala) situat in casino, piata Alba Iulia, nr 3. Program 2/2, zi/ noapte. Asteptam mail cu CV sau tel. intre 10:00-19:00, **2.200 L;** ☎0735.725.630 simona@poker-room.ro www.poker-room.ro

365. **BUCATAR** bucatareasa sectie rece salate cu experienta, angajam pentru locatie noua in Pipera (langa statia de metrou Pipera). Se ofera salariu motivant, program 8 ore/zi week-end liber. Trimiteti CV la email, ☎0744.649.649 lucian@qsinn.ro

366. **BUCATAR** cald. Restaurant Serendipity Fundeni, Dobroesti angajam bucatar tanar cu experienta pe bucatarie italiana, salariu foarte motivant, conditii deosebite, preferabil sector 2, sunati intre 11-17; ☎0799.923.527

367. **BUCATAR** cu calificare bucatar, locatie zona Universitate; ☎0722.537.641 cismas_dan@yahoo.com www.ariaburger.ro

368. **BUCATAR** cu experienta (coordonator bucatarie autoservire), personal servire autoservire, Str. Traian nr. 234. Relatii tel.: ☎0727.272.944

369. **BUCATAR cu experienta bucatarie romaneasca pentru sector 5, firma catering cu livrare la domiciliu; ☎0736.418.923**

370. **BUCATAR cu experienta nunti. Preferabil din provincie. Oferim cazare, stabilitate si salariu atractiv. Salon nunti langa Aeroportul Otopeni, in Saftica. Sunati dupa ora 12:00; ☎0742.665.590 contact@salondumariage.ro www.salondumariage.ro**

371. **BUCATAR** cu experienta pentru firma catering, program luni-vineri, salariu 2.500- 3.000 L, zona Calea Grivitei; ☎0761.796.079

372. **BUCATAR** cu experienta, ajutor bucatar, cofetar / patiser, lucrator bucatarie angajeaza firma de catering sector. CV-uri la mail; ☎0730.339.649 recrutaripersonal2015@yahoo.ro

373. **BUCATAR** cu experienta, ajutor bucatar, femeie vase, conditii avantajoase, pentru restaurant zona centrala; ☎0746.163.030

374. **BUCATAR** cu experienta, barman pt. terasa bistro Magic Place relatii la tel.; ☎0722.682.986 nd_nadya@yahoo.com

375. **BUCATAR** cu experienta, pentru gradinita particulara, zona Aparatorii Patriei - IMGB; ☎0731.673.806 dinu.norina@yahoo.ro

376. **BUCATAR** cu experienta, pentru restaurant cu specific italienesc. Detalii la; ☎0737.484.827

377. **BUCATAR de preferat doamna cu experienta in bucataria rece, la salate, salariu motivant, tips din vanzari, contract de munca, transport spre casa; ☎0761.601.441/ 0761.515.503**

378. **BUCATAR** fast food (paste, salate, ciorbe, materie prima) si femeie la vase; ☎0762.774.119

379. **BUCATAR fast food in zona Metrou Tineretului; ☎0736.360.126/ 0768.853.449**

380. **BUCATAR** Fii bucatarul lunii. Hai sa lucrezi la Stadio, poate cel mai frumos restaurant din Bucuresti, vizitat zilnic de peste 500 de oameni. Daca vrei sa arati cat esti de bun, suna-ne si ne vedem la o cafea; ☎0731.031.190 simona@stadio.ro www.stadio.ro

381. **BUCATAR** Kaffa Pub angajaza bucatar si chef. Salariul este atractiv, programul flexibil, colectivul tanar si prietenos. Te asteptam la interviu. Hai sa faci parte din echipa noastra. Detalii; ☎0767.671.013 kaffapub@gmail.com www.kaffapub.ro

382. **BUCATAR** locatie: Drumul Taberei, diploma calificare, program: 2 schimburi; ☎0374.409.880 gstan@auchan.ro

383. **BUCATAR** Luna Cafe & Bistro angajeaza bucatar, program avantajos, experienta minim 4 ani. Restaurantul e in zona Piata Gemeni, str. Viitorului 32, sector 2. Trimiteti CV-ul pe adresa de email; ☎0771.609.431 info@cafeluna.ro www.cafeluna.ro

384. **BUCATAR ospatari, barman pentru restaurant s. 1; ☎0736.694.437**

385. **BUCATAR part-time si ajutor cu experienta, restaurant zona Iancului; ☎0752.318.168**

386. **BUCATAR** pentru restaurant sector 6; ☎0786.428.000

387. **BUCATAR** pregatirea preparatelor, respectarea retetarului, respectarea si implementarea normelor de igiena si calitate, respectarea timpului de executie al preparatelor. Se ofera bonus pentru performanca, CM, **1.200 L;** dincer@boslife.ro

388. **BUCATAR** pt. JW Marriott Bucharest Grand Hotel. Adu-ti la noi pasiunea si dorinta de a reusi, iar noi iti vom arata o lume a oportunitatilor. Cunostinte de bucatarie sau diploma de bucatar. Persoana organizata si pasionata de bucatarie. Detalii la tel., CV-ul la e-mail: ☎021.403.19.94 emanuela.anton@marriott.com

389. **BUCATAR** pub, zona Amzei angajeaza bucatar, ajutor bucatar, ospatari; ☎0721.181.092

390. **BUCATAR** Restaurant Casa Anca din cartierul Titan angajeaza ajutor bucatar, bucatar, cerem si oferim seriozitate. Rel la tel. ☎0721.333.344 ancapene@yahoo.com www.casaanca72.ro

391. **BUCATAR** Restaurant cu specific turcesc angajeaza: bucatar si ajutor bucatar. Mai multe detali la nr.; ☎0722.600.630 sorina.dinca@yahoo.com

392. **BUCATAR** Restaurant sector 4 specific italian angajaza bucatar care stie sa faca si pizza si femeie la vase. Program avantajos si salariu motivant; ☎0773.806.386 dan.artuche@yahoo.com

393. **BUCATAR** Restaurant, zona Militari, angajam bucatar si ajutor bucatar, este necesara o minima experienta; ☎0723.640.178

394. **BUCATAR** Restaurant-Bistro sector 6, angajaza bucatar si pizzar. Se ofera salariu atractiv, tichete de masa, CM. Se cere, seriozitate, experienta, disponibilitate pentru ture de noapte. Program de lucru 2/2; ☎0745.311.289 hopirteancristina@yahoo.com

395. **BUCATAR** Restaurantul Trattoria Planet isi mareste echipa. Daca esti bucatar sau salatier si vrei sa te alaturi echipei noastre asteptam sa ne contactezi. Pachet salarial atractiv. Soseaua Salaj nr.363, sector 5; ☎0784.053.385

396. **BUCATAR** Restaurantul Vivo isi mareste echipa. Daca esti bucatar sau ajutor de bucatar si vrei sa te alaturi echipei noastre asteptam sa ne contactezi. Pachet salarial atractiv. Calea Floreasca; ☎0787.709.154 vivofoodbar@gmail.com www.vivofoodbar.com

397. **BUCATAR** salate, la vase, picoli pentru restaurant central; ☎021.313.16.07/ 0730.940.723

398. **BUCATAR** si ajutor bucatar pentru restaurant si autoservire, salariu motivant, relatii la telefon; ☎0761.465.985/ 0740.102.004

DB SCHENKER angajează

SPECIALIST TEHNIC ADMINISTRATIV (inginer instalaţii)
ŞOFER CATEGORIA B

Pentru Sediul Central din Calea Rahovei, program de lucru 8 ore/zi, de luni până vineri.
Contact pentru a depune CV-ul:
ro.sm.buh.hr-academy@dbschenker.com
Tel: 021.234.02.30
sau personal: Calea Rahovei, nr. 196C, sector 5, Bucureşti

399. **BUCATAR** si ajutor bucatar, restaurant Karamna angajeaza, zona Calea Dudesti; ☎0742.230.602

400. **BUCATAR** si barman, experienta obligatorie, program 24/48 h pentru restaurant zona Iancului; ☎031.432.74.29/ 0757.032.401

401. **BUCATAR** si casiera. Restaurant pizzerie in sector 6, angajeaza bucatari sau bucatarese cu experienta minima, casiera vanzatoare, salarizare avantajoasa. Relatii la tel sau C.V. mail; ☎0723.899.725/ 0722.591.935 office@capripizza.ro www.capripizza.ro

402. **BUCATAR** Trattoria Pane e Vino angajeaza bucatar pentru bucatria rece (salate, deserturi etc). Program de lucru 1 zi cu zi. Adresa noastra strada Nerva Traian 25 (metrou Timpuri Noi), **1.800 L;** ☎0757.976.618 trattoriapanevino2010@yahoo.com

403. **BUCATAR,** aj. bucatar cu experienta pentru locatie noua in pipera (langa statia de metrou), se ofera salariu motivant, program 8 ore cu week-end liber, echipa tanara- trimiteti cv la adresa de email sau telefon; ☎0744.649.649 lucian@qsinn.ro

404. **BUCATAR,** ajutor buc., esti activ, prietenos si un bucatar sau ajutor de bucatar entuziast, esti deschis pentru noi provoca?ri si gata sa? ni-te ala?turi intr-o noua echipa? de restaurant ? Daca da, esti candidatul potrivit, ☎0736.627.098 officedines@gmail.com www.braseriecosbuc.ro

405. **BUCATAR,** ajutor bucatar (mic dejun - 0731.111.164), camerista (0730.777.040), bellboy (0737.355.850) pentru hotel 4 stele situat in centru, zona Unirii;

406. **BUCATAR, ajutor bucatar angajam, conditii de lucru foarte bune; ☎0757.047.438**

407. **BUCATAR,** ajutor bucatar, ospatari, zona Pod Grant, Grivitei. Rel. la tel. dupa ora 10.00; ☎0723.691.608/ 0726.509.959

408. **BUCATAR,** ajutor bucatar, vanzatoare, zona Aparatorii Patriei; ☎0726.849.065

409. **BUCATAR,** ajutor, femeie la vase, salatier, angajeaza urgent Restaurant Daimon Trattoria, Parcul Tineretului; ☎0766.509.319

410. **BUCATAR,** cautam bucatar(1.500) sau ajutor de bucatar(1.200), castiguri extra la evenimente. 5 zile din 7. De preferat sa locuiasca in zona Baneasa, **1.500 L;** ☎0767.790.900/ 0723.239.173 www.restaurant-papion.ro

411. **BUCATAR,** cu experienta in domeniu si vechime, pt. restaurant cu sediul in Bucuresti, sector 6, Drumul Taberei, contract de munca, asiguram transoportul seara. Program 2/2 sau 1/1- 8:00-00:00, + tips, **2.500 L;** ☎0726.269.866 cosmin_sand_tour@yahoo.com

412. **BUCATAR,** cu experienta minim 1 an pt. restaurant Dorada situat in incinta hotelului Lev Or, str. Occidentului nr 25, sector 1, Bucuresti; ☎0735.300.399 levor@hotellevor.com

413. **BUCATAR,** fata pentru spalat vase, cu experienta, livrator, vehicul propriu (preferabil scuter), pentru firma de catering, sector 1; ☎0722.607.401

414. **BUCATAR,** grataragiu cu experienta, dornic de realizare profesionala, salariu plus tips atractiv, venit minim 5.000 ron,CV-urile se pot trimite pe adresa de e-mail afisata, **5.000 L;** ☎021.313.45.85 office@vacamuuu.com www.vacamuuu.com

415. **BUCATAR,** ospatar. Restaurant sector 4, angajeaza full time, Bucatar, Ospatar, calificare, experienta; ☎0745.670.564/ 0726.307.736 dinanicoleta09@yahoo.com

416. **BUCATAR,** ospatari si bucatari cu minim 2 ani experienta de preferat in regim hotelier de 4 sau 5 stele. Rugam seriozitate si inscrierea la interviu se face cu C.V.; ☎0730.708.828 office@domeniulstirbey.ro www.palatulstirbey.ro

417. **BUCATAR,** ospatarite, ajutor barman (femei/ barbati), femei de serviciu si antrenoare inot pentru Clubul IDM (www.idm.ro). Contract de munca, salarii mereu la timp, respect la locul de munca. Programari interviu la tel. sau CV la adresa de mail cu specificatia postului; ☎021.316.09.62 hr@idm.ro

418. **BUCATAR,** pentru dulciuri de bucatarie si salate, angajeaza firma de catering sect.2, L-V,06-16, decont RATB, salariu la timp, Rog experienta 2ani, punctualitate, seriozitate, aspect ingrijit; ☎0724.171.515

419. **BUCATAR,** pizzar, restaurant Zada Parcul Tineretului; ☎0722.214.001/ 0723.019.747

420. **BUCATAR,** Restaurant E3 Entourage, angajeaza bucatar cu experienta, program 2/2, salariu atractiv, adresa Calea Floreasca nr 111-113 informatii si interviuri la tel. sau la adresa dupa ora 15 marti-sambata; ☎0723.996.842

421. **BUCATAR,** restaurant specific italian, zona IOR, angajam bucatar, aj bucatar si pizzar, doar cu experienta. Salariu atractiv, transport gratuit la plecare + tips. Tel. doar dupa ora12.00, ☎0723.165.531

422. **BUCATAR,** Restaurant Sytago angajeaza bucatar sectia cald/rece, pizzar, ospatar/ospatarita, picol, dispecer preluare comenzi. Salariu atractiv, doua mese pe zi, carte de munca; ☎0768.984.926

423. **BUCATAR,** restaurant Zexe, angajeaza bucatar la cald si bucatar sef de tura Program interviuri L-V 14-16:00. Str. Icoanei nr 82. Punct de reper: Piata Gemeni; ☎0786.346.196 office@zexe.ro www.zexe.ro

424. **BUCATAR,** Roxy Pub (Regie) angajam bucatar cu experienta, se cere seriozitate, punctualitate, capacitate de a respecta meniul si retetarul restaurantului, atentie distributiva. Se ofera salariu atractiv; ☎0785.224.502

425. **BUCATAR,** s-a redeschis Restaurantul Pescarus de pe malul Lacului Herastrau, intr-o noua formula si un nou concept. Posturi disponibile: bucatar, ajutor de bucatar, ospatar, barman, picol, hostes, menajera. Beneficii: oportunitatea de a lucra intr-o companie lider de piata si intr-un mediu de lucru placut, pachet de beneficii motivant, posibilitatea de promovare in functie de performanta. Iti doresti sa faci parte din echipa noastra, atunci trimite CV-ul tau la e-mail: ☎0728.113.311 recrutare@citygrill.ro

426. **BUCATAR,** Supermarket Tia, situat in Voluntari, jud. Ilfov, str. Erou Iancu Nicolae, nr. 85A, angajeaza bucatar (femeie); **1.300 L;** ☎0729.885.720 baneasa@primavara.ro

427. **BUCATAR,** Trattoria Pane e Vino angajeaza bucatar pentru bucataria rece (salate, deserturi etc). Adresa noastra este strada Nerva Traian 25 (zona Metrou Timpuri Noi vis s vis de scoala generala nr. 81), **1.800 L;** ☎0757.976.618 trattoriapanevino2010@yahoo.com

428. **BUCATAR,** vrei sa traiesti perioada de glorie a celei mai renumite locatii din Bucuresti, Restaurantul Hanu' lui Manuc s-a redeschis sub un nou concept. Cautam personal pentru urmatoarele posturi: bucatar, ospatar, picol, barman, hostess, bucatar, ajutor de bucatar, menajera. Iti oferim: oportunitatea de a lucra intr-o companie lider de piata si intr-un mediu de lucru placut, pachet beneficii motivant, program flexibil. Daca vrei sa faci parte din echipa noastra, trimite CV-ul tau la adresa de mail sau informatii la tel: ☎0730.188.647 office@hanumanuc.ro

429. **BUCATAR. Angajam bucatar romanesc si international, in conditii avantajoase. Programari pentru interviu la telefon. ☎021.411.00.40/ 0728.673.825**

430. **BUCATAR.** Camin de batrani din Pipera, judetul Ilfov, angajeaza urgent bucatar (poate fi si pensionar); ☎0740.035.051

431. **BUCATAR.** Flavours Food Design angajeaza Bucatari cu experienta minim 3 ani pentru locatiile sale din nordul capitalei. Echipa noastra este tanara dar profesionista. Te asteptam sa ni te alaturi; ☎0764.432.207 cristina.chiripuci@flavours.ro www.flavours.ro

432. **BUCATAR. Restaurant cu specific romanesc angajeaza bucatar cu experienta. Detalii la tel., CV-uri la adresa de mail; ☎021.252.73.31 intermacedonia98@yahoo.com**

433. **BUCATAR.** Restaurant Harbour angajeaza bucatar; ☎0724.388.686

LUCRĂTORI COMERCIALI/ MERCHANDISERI

pentru aprovizionarea şi aşezarea produselor pe raft în hypermarket-uri şi supermarket-uri, verificarea termenelor de valabilitate.
Cerinţe: absolvent liceu, experienţă în comerţ (hypermarket/supermarket) minim 3 luni, fără teamă de înălţime, apt pentru efort fizic.
Se oferă salariu 1000-1200 lei net plus bonusuri lunare în funcţie de performanţă.
Pentru mai multe detalii sună la **0756.014.739** sau trimite CV la office@trade-marketing.ro şi te vom contacta!

434. **BUCATAR.** Terasa Oasis, angajeaza Ajutor bucatar, ospatar (ospatarita). Mai multe detalii la telefon; ☎0721.110.539

435. **BUCATAREASA cu experienta in meniu italian si romanesc, salariu motivant, tips din vanzari, contract de munca, transport spre casa; ☎0761.601.441/ 0761.515.503**

436. **BUCATAREASA** pentru Restaurant zona Iancului. Rel. la tel. dupa ora 10.00; ☎0724.212.282

437. **BUCATAREASA** pt. firma catering, de preferat sectoarele 2, 3, 4; ☎0722.255.804

438. **BUCATAREASA** si femeie servire linie impinge tava, zona Stefan cel Mare; ☎0799.665.373

439. **BUCATAREASA** tanara, cu experienta in mancarea romaneasca, serioasa, cu dorinta de a munci, angajam pentru fast food in zona Pantelimon, salariu avantajos; ☎0741.606.060

440. **BUCATAREASA,** urgent, program de zi, transport gratuit, salariu atractiv, zona Colentina; ☎0733.458.255/ 0724.306.586

441. **BUCATARI** ajutor de bucatar si femei de serviciu urgent pt. Bistro La Radu, relatii la tel.: ☎0761.169.718

442. **BUCATARI** cu experienta pentru Moncher Decebal; ☎0767.000.197

443. **BUCATARI ospatarite, barmani pentru Mike`s Pub Centrul Vechi, experienta + calificare, salarii atractive + bonus performante; ☎0730.988.214**

444. **BUCATARI** si ajutor de bucatar, pentru evenimente. Urgent; ☎0764.375.233/ 0751.133.440 vreaubucatar@gmail.com www.vreau-bucatar.ro

445. **BUCATARI si ajutori bucatari pentru Hotelul Royal. Relatii la tel.: ☎0744.304.418/ 0756.165.404**

446. **BUCATARI** si ingrijitoare (femeie de serviciu), pentru SC Bufet La Tanase SRL; ☎0768.628.275

447. **BUCATARI** si ospatari pt. restaurant La Bucur, salarii motivante, program flexibil; ☎0746.013.623/ 0744.181.060

448. **BUCATARI,** aj. bucatari pentru restaurant, sector 1, de la **1.800 L/luna;** ☎0734.324.386

449. **BUCATARI, aj. bucatari, barmani, pizzari, ospatari, aj. ospatari, pentru restaurant specific italian. Decontare transport, salarii atractive. Tel. dupa ora 10.00; ☎0723.644.179**

450. **BUCATARI,** ajutori bucatari, personal la vase, necalificati, magazioneri; ☎0728.927.972

451. **BUCATARI,** ospatari, sef bucatar, sef sala, aj. bucatari, picoli, femei vase, femeie de servici, cu/fara experienta, pt restaurant-terasa Casa de Piatra, Pustnicul, Branesti. Contract nedeterminat+salariu+tips. Maxi 503 de la Cora; ☎0736.322.730 www.casadepiatra.com.ro

452. **BUCATARI,** si ajutor bucatar pentru centru spa & welness, **2.000 L;** ☎0799.762.360 andrei.tauc@passion4work.ro

453. **BULDOEXCAVATORIST** cu experienta pe buldoexcavator marca Hidromek. Relatii la telefon; ☎0761.599.477

454. **BULDOEXCAVATORIST** cu experienta si permis categoria C sau TR; ☎0744.359.240

455. **BULDOEXCAVATORIST** cu permis de conducere pentru categoria respectiva cu experienta minim 2 ani in Berceni Ilfov, salariu **1.500 L;** ☎0766.431.563

456. **BULDOEXCAVATORIST** minim 2 ani posesor categ. "TR" sau "C" si atestat profesional de calificare "masinist la masini pentru terasamente". Anunt pentru candidatii din Bucuresti si Jud. Ilfov; ☎0744.495.517

457. **BULDOEXCAVATORIST** utilaj in stare buna. Conditii permis conducere tractari sau B+C, experienta excavator, atestat profesional, naveta Straulesti-Mogosoaia; ☎0732.068.346

458. **BULDOEXCAVATORIST,** angajam buldoexcavatorist cu experienta permis categoria C sau Tr. Salariu negociabil si comision la lucrare. Punct de lucru Comuna Berceni Judetul Ilfov. Oferim cazare pentru cei din provincie; ☎0732.805.581

459. **BULDOEXCAVATORIST.** Angajez buldoexcavatorist permis cat. B, C, experienta peste 5 ani, nu dispun cazare, salariul se negociaza la interviu, **500 €;** ☎0736.565.495

460. **CALCATOR -curatator, curatatorie chimica angajeaza personal pentru postul de calcator-curatator chimic cu sau fara experienta pentru zona Pipera (langa metrou); ☎0728.386.999 irinacgs@gmail.com**

461. **CALCATORESE,** curatatorie angajeaza calcatorese calandru, personal ambalare lenjerie, spalatoreasa lenjerie. Program 8 ore, in 2 ture. Zona Vitan Barzesti, sector 4. Experienta nu este absolut necesara, ☎0722.320.617

462. **CALIFICATI si necalificati cu carnet auto, angajam pentru atelier mobilier pal melaminat; ☎0728.928.898**

463. **CALIFICATI si necalificati pentru constructii, cazare si masa, salariu 1.400-2.400 L, conditii serioase, Raluca; ☎0734.492.895**

464. **CALIFICATI** si necalificati pentru constructii, oferim cazare si masa. Salariu 1.500-2.500 RON; ☎0734.492.895

465. **CALL** center- promoveaza serviciile si produsele telekom romania pentru a creste vanzarile in segmentul soho/ sme (small office home office/ small-medium entreprise); waltexphone@yahoo.com

466. **CAMERISTA** Hotel 4 stele, Bucuresti, angajam camerista, oferta salariala avantajoasa; ☎0756.072.311 georgiana.bontas@hotelsiqua.ro www.hotelsiqua.ro

467. **CAMERISTA** hotel cu/fara experienta. Cerinte: persoana harnica, serioasa, contract de munca pe perioada nedeterminata, se asigura calificare, relatii la tel. sau cv la mail, **1.400 L;** ☎0788.259.808 office@rrt.ro www.rrt.ro

468. **CAMERISTA** hotel. Angajam personal curatenie camerista/ menajera cu exprienta pentru hotel 3 stele situat la intrare in Sos. Oltenitei, Popesti Leordeni. Contract de munca; ☎0727.556.277/ 0721.727.585 www.novaresidence.ro

469. **CAMERISTA** hotel. Zona Piata Progresu, cu sau fara experienta, Program: 2 zile de zi, 2 zile de noapte, 2 zile libere, se ofera carte de munca, salariu, **1.500 L;** ☎0722.781.354

470. **CAMERISTA** hotel. Zona Piata Progresu, cu sau fara experienta, Program: 2 zile de zi, 2 zile de noapte, 2 zile libere, se ofera carte de munca, salariu, **1.500 L;** ☎0722.781.354

471. **CAMERISTA** pensiune in Predeal angajeaza urgent pe termen lung camerista-menajera, serioasa, nefumatoare, disponibila imediat, se asigura cazare si masa.salariu, **1.000 L;** ☎0722.525.707/ 0766.298.515 nicubratulescu@mayahouse.ro www.mayahouse.ro

472. **CAMERISTA** pentru curatenie in apartamente regim hotelier. O singura locatie, bloc zonă Unirii, Udristei. Pentru detalii contactati; ☎0721.110.220

473. **CAMERISTA** pt. JW Marriott Bucharest Grand Hotel. Adu-ti la noi pasiunea si dorinta de a reusi, iar noi iti vom arata o lume a oportunitatilor. Cunostinte elementare de limba engleza. Persoana energica, flexibila, motivata. Persoana orientata catre client, amabila, ordonata. Detalii la tel., CV-ul la e-mail: ☎021.403.19.94 emanuela.anton@marriott.com

474. **CAMERISTA** Rentwaiters angajeaza urgent personal hotelier pentru postul de camerista, cu sau fara experienta.Personal cu varsta intre 18 si 40 ani (doar femei). Program doar de zi. Salariu atractiv. ☎0764.048.842 treft_treft@yahoo.com www.rentwaiters.ro

475. **CAMERISTA,** Hotel Ibis angajeaza: camerista hotel, echipier si instalator. Detalii si informatii la nr. de telefon, ☎021.300.91.15

476. **CAMERISTA,** spalatoreasa vase, maseuza, ospatarita pentru hotel Minerva; ☎0726.103.428

477. **CAMERISTE angajeaza Hotel din Bucuresti cu sau fara experienta; ☎0756.200.044**

478. **CAMERISTE** urgent pentru curatenie camere hoteluri situate in Bucuresti. Oferim contract de munca, salariu atractiv, masa de pranz gratuita zilnic; ☎0734.303.393

479. **CAMERISTE,** Bucuresti. Angajam 5 cameriste pentru hoteluri de 4 si 3 stele. Program 7:30-16:30, 5 zile pe saptamana in intervalul L-D, cu 2 zile libere. O masa asigurata in incinta hotelului, **1.250 L/luna;** ☎0786.409.000

480. **CAMERISTE,** Otopeni. Angajam 5 cameriste pentru hotel 4 stele Otopeni. Cu sau fara experienta. Program 5 zile/saptamana, 8 h/zi, **1.250 L/luna;** ☎0786.409.000

481. **CAMERISTE. Hotel din Bucuresti angajeaza cameriste cu sau fara experienta, conditii deosebite, 1.500 L; ☎0756.200.044**

482. **CASIER** Angajam urgent casier, lucrator comercial in sectoarele 1, 2, 3, 6. Salariul: 1.000-1.300 L net. Program in ture, perioada nedeterminata. Detalii la telefon, **1.300 L;** ☎0726.653.201 recrutare.teodora@gmail.com

483. **CASIER** pentru oficiu postal privat, sector 2; ☎0736.934.252 rotaruma-soud@gmail.com

484. **CASIER schimb valutar; ☎0788.485.868**

485. **CASIER** Supermarket Oval angajaza pt postul de casier de noapte persoana dinamica responsabila serioasa si punctuala, cm, salariu motivant, bonusuri si prime, prog 21-7, detalii la interviu, **1.300 L/luna;** ☎0771.415.022

486. **CASIER,** benzinarie Mol, zona Pod Grand - Grivitei. Mediu de lucru placut, civilizat. Solicit corectitudine si determinare. Trimite CV cu poza la email, **1.124 L;** molchiscani91364@gmail.com

487. **CASIER,** benzinarie Sector 6, zona Lujerului angajeaza fata si baiat pentru postul de casier. Asteptam CV-urile pe adresa de mail; ☎0720.544.288 lujerului@molromania.ro

488. **CASIER,** casiera parcare, program ture 8 ore/zi, zona Militari, **1.300 L;** ☎0723.354.835 cariere@sag.ro

489. **CASIER,** conditii seriozitate si corectitudine, benzinaria sector 2, pentru relatii: ☎0724.246.833/ 0726.974.969

490. **CASIER,** Flavours Food Design angajeza casier pentru locatiile sale din zona de nord a capitalei. Incasare numerar, card, tichete de masa, vouchere. Program luni-vineri, 8 ore: ☎0764.432.207 cristina.chiripuci@flavours.ro www.flavours.ro

491. **CASIER,** loc de joaca pentru copii, Gymboland Mega Mall cauta persoane responsabile, care stiu sa mentina o buna comunicare cu clientii. Experienta constituie un avantaj. Program full time (8 h/ zi); ☎0756.060.007/ 0756.060.008 mihaela@gymboland.ro www.gymboland.ro

492. **CASIER,** ospatarite, picolite, femei la curatenie, femei la vase, baiat pentru lipie lipaneza, angajeaza restaurant. Relatii la tel.; ☎021.642.22.73/ 0799.980.001

TÂMPLAR PAL MELAMINAT OBLIGATORIU EXPERIENŢĂ
ŞOFER - MONTATOR MOBILIER OBLIGATORIU EXPERIENŢĂ
Zona Fundeni. Salariu peste medie, ore suplimentare plătite
0735 887 401

LOCURI DE MUNCĂ

SC Scorilo Instal Construct SRL cu sediul în Bucureşti, str. Steluţei nr. 9 angajează urgent

INSTALATORI GAZE NATURALE

Telefon contact: 0728.261.349/ 0721.691.288

493. **CASIERA** casier, fara experienta, zona Berceni, se asigura masa zilnic, contract de munca, se asigura training, **1.300 L;** ☎0771.620.619

494. **CASIERA** cu experienta pentru restaurant turcesc din Mall Baneasa, salariu 1.200-1.400 L in functie de experienta, masa si transportul asigurate; ☎0768.932.172/ 0736.372.116

495. **CASIERA fast food in zona Metrou Tineretului; ☎0736.360.126/ 0768.853.449**

496. **CASIERA** magazin Shop&Go Dr. Taberei. Vino alaturi de noi, o echipa tanara, cu mult entuziasm si pune-ti calitatile in valoare. Vei gasi oportunitatea de a invata lucruri noi si de a fi apreciat. Trimite CV; ☎0760.919.154 magazinshop-go@gmail.com

497. **CASIERA** program si salariu avantajos, angajeaza restaurant; ☎0723.851.103/ 0735.499.000

498. **CASIERA** pt domeniu auto, cunostinte minime contabilitate, salariu atractiv, program flexibil, service auto in sector 2; ☎0761.873.850

499. **CASIERA** si vanzatoare mezeluri. Program si salariu avantajos zona 1 Mai; ☎0769.964.266

500. **CASIERA,** benzinarie, zona rond Pipera angajeaza fete pentru postul de casier. Asteptam CV-urile pe adresa de mail; ☎0720.544.288 pipera@molromania.ro

501. **CASIERA,** electrician, morar - mecanic, salariu + bonuri de masa, program luni - sambata: 8.00 - 17.00. Moara, sector 4, angajeaza; **1.200 L;** ☎0371.050.144

502. **CASIERA,** Q's Inn angajeaza casiera pentru locatia din sectorul 2 , zona metrou Pipera.Program de L-V:8 h, weekend liber. Pt CV: la adresa de email iar alte info: la tel. intre orele 14-17; ☎0744.649.649 mirela@qsinn.ro

503. **CASIERA,** vanzatoare angajam pentru magazin de electrice zona Lacul Tei, Maica Domnului. Program luni-vineri 9:00-18:00, sambata 9:00-14:30, duminica inchis. Obligatoriu CV la interviu; ☎0724.542.316/ 021.242.39.01 severin.client@yahoo.ro

504. **CASIERE** cu experienta in lucrul cu casa de marcat, dispuse sa lucreze in 2 schimburi. Detalii la tel. CV-uri la email, **1.400 L;** ☎0728.063.417 recrutare@passion4work.ro

505. **CASIERI** /casiere. Benzinaria MOL Timpuri Noi angajeaza casieri/casiere si lucratori platforma. Mediu de lucru pla?cut, posibilitatea de dezvoltare profesionala?. Trimiteti CV cu poza la adresa de e-mail din anunt; timpurinoi@molretail.ro

506. **CASIERI** cu sau fara experienta pentru magazin Shop&Go. Echipa tanara. Loc de munca stabil. Bonusuri si tichete de masa. Doar pentru sectorul 2 **1.000 L;** ☎0766.433.657

507. **CASIERI** cu sau fara experienta pentru magazin Shop&Go. Echipa tanara. Loc de munca stabil. Bonusuri si tichete de masa. Doar pentru sectorul 2 si 3, **1.100 L;** ☎0766.433.657

508. **CASIERI** cu sau fara experienta pentru magazin Shop&Go. Echipa tanara. Loc de munca stabil. Bonusuri si tichete de masa. Doar pentru sectorul 6, **1.000 L;** ☎0766.433.657

509. **CHELNERI** Restaurantul Aqua Garden Militari Residence angajeaza chelneri, picoli, barmani si ajutor barmani, sefi sala evenimente, personal piscina, personal curatenie si personal piscina; ☎0761.626.000/ 0733.697.268

510. **CIRCULARIST** angajez; ☎0737.506.337

511. **CIRCULARIST** cu experienta; ☎0766.412.696

512. **CIRCULARISTI pal melaminat cu experienta in domeniu, salariu minim + bonusuri, contract de munca, rog seriozitate 1.700 L; ☎0773.887.548 office@artamobilei.ro**

513. **CIZMAR** talpuitor. Firma incaltaminte angajeaza zona 13 Septembrie. ☎0766.552.402

514. **CIZMAR** talpuitor. Tragator manual cu experienta in tocuri aplicate pentru productie incaltaminte de dama sectorul 6, contract de munca pe perioada nedeterminata; ☎0744.381.251 www.condurbyalexandru.com

515. **CIZMAR.** Firma incaltaminte angajeaza cizmar talpuitor zona 13 Septembrie; ☎0724.272.704/ 0786.414.706

516. **CIZMARI** - talpuitori, pentru firma de productie incaltaminte, zona Doamna Ghica; ☎0744.342.265

517. **CIZMARI** pentru firma incaltaminte; ☎0766.552.402

518. **CIZMARI** talpuitori cu experienta, 13 Septembrie; ☎0724.272.704

519. **COAFEZA** -frizerita salon zona Apusului, procent sau inchiriere post, program flexibil; ☎0769.840.200/ 0722.462.671

520. **COAFEZA** -frizerita, salariu fix + targhet, zona Otopeni, salariu cu vad; ☎0741.236.048

521. **COAFEZA** -frizerita, salon stradal cu vad in Drumul Taberei la Chilia Veche angajeaza coafeza frizerita cu experienta pt. program o zi cu o zi 9-20. Salariu fix sau procent, **900 L;** ☎0721.303.112 galastudio2008@yahoo.com

522. **COAFEZA** angajam, zona Bucurestii Noi, full time; ☎0744.551.580

523. **COAFEZA cu experienta minim 2 ani, salariu atractiv + CM platita, salon de 10 ani, zona metrou Gorjului, 1.800 L; ☎0724.357.422**

524. **COAFEZA** cu experienta pentru salon cu vad format (16 ani), zona statie metrou. Se ofera salariu fix atractiv; ☎0727.877.206

525. **COAFEZA** cu experienta pentru salon de infrumusetare cu vad si vechime de peste 17 ani, zona Calea Mosilor, sector 2; ☎0767.871.605

526. **COAFEZA cu experienta pentru salon Titan sector 3 cu vechime 9 ani, portofoliul de clienti reprezinta avantaj financiar; ☎0733.814.616/ 0767.071.861**

527. **COAFEZA** cu experienta pentru salon zona Universitate, salariu avantajos; ☎0721.504.512

528. **COAFEZA** cu experienta pentru salon, vad format, sector 3; ☎0728.050.571

529. **COAFEZA cu experienta, angajam pentru salon cu clientela formata, zona metrou Republica. Salariu negociabil + carte de munca; ☎0744.893.014/ 0372.913.386**

530. **COAFEZA cu experienta, manichiurista pentru zona Drumul Taberei (Valea Argesului), 50%, urgent; ☎0766.581.228**

531. **COAFEZA cu experienta, salariu atracitv. Salon situat in zona Titan; ☎0726.207.864**

532. **COAFEZA** cu experienta, salariu fix 1.300 L si frizer cu experienta, procent 40%, zona Teiius, sector 5, angajez, ☎0764.715.805

533. **COAFEZA cu experienta, salon cu vad, zona Veteranilor, se cere si se ofera seriozitate; ☎0764.508.778**

534. **COAFEZA** cu experienta, salon situat in Calea Vitan cu Mihai Bravu; ☎0728.199.919

535. **COAFEZA** pentru salon Ateea Style, cu vechime 6 ani, vad bun format, zona Piata Chibrit; ☎0766.442.951/ 0766.432.989

536. **COAFEZA** pentru salon Cyo's, zona B-dul Basarabia (Stadion National), angajeaza cu contract munca; ☎0765.245.425

537. **COAFEZA pentru Salon Venus in sector 6, procent 40%; ☎0760.573.178**

538. **COAFEZA** pt. salon sect. 3. Cerinte: coafor clasic si montat extensii. Program flexibil. Salariu negociabil; ☎0722.388.620

539. **COAFEZA** Salon Cris Estetique angajeaza coafeza cu experienta de lucru in salon si calificare in domeniu; ☎0724.513.713

540. **COAFEZA** Salon Cristi Pascu Exclusive, Piata Romana, angajam coafeza cu minim 2 ani experienta. Salariu fix 2.000 L sau comision. CV cu poza la email; ☎0753.020.000 secretariat@cristipascu.ro www.cristipascu.ro

541. **COAFEZA** Salon de infrumusetare angajeaza coafeza cu experienta si portofoliu de clienti in Bucuresti, zona Gorjului; ☎0722.176.322 adrianstoica86@gmail.com

542. **COAFEZA si cosmeticiana cu experienta pentru Salon cu traditie in zona Crangasi. Relatii la; ☎0723.259.624/ 0762.285.624**

543. **COAFEZA** si cosmeticiana cu experienta si baza de clienti pt. salon deosebit in Bd. Lacul Tei. Salarizare procentuala avantajoasa. Cautam si oferim seriozitate si stabilitate; ☎0730.999.689 office@veronique.ro www.veronique.ro

544. **COAFEZA** si cosmeticiana, angajez urgent, zona Obor; ☎0723.880.799

545. **COAFEZA** si frizer angajam, salariu fix + procent, saloane cu vad Dristor si Iancului, acceptam si incepatori; ☎0726.457.313/ 0720.175.411

546. **COAFEZA** si frizer, angajez urgent zona Auchan Berceni; ☎0723.880.799

547. **COAFEZA si manichiurista cu experienta. Fundeni - Str. Doinei; ☎0736.561.557**

548. **COAFEZA** stilista (cu experienta) si ucenica pt. beauty salon Unirii, salon de lux, salariu fix, comision, conditii de lucru, **2.000 L;** ☎0728.580.314 office@1dream.ro www.1dream.ro

549. **COAFEZA,** angajez urgent zona metrou Brancoveanu; ☎0723.880.799

550. **COAFEZA,** angajezeaza salon, salariu atractiv, sector 1; ☎0744.551.580

551. **COAFEZA,** cosmeticiana, frizer/frizerita, manechiurista, sediul in Piata Moghioros/Drumul Taberei, conditii avantajoase ☎0732.359.007/ 0769.521.858

552. **COAFEZA,** cosmeticiana, hairstylist cu experienta, angajeaza Top Estetica situat pe Decebal, salariu fix, c.m., seriozitate; ☎0733.079.033

553. **COAFEZA,** cosmeticiana, manichiurista-pedichiurista cu experienta in zona Militari-Veteranilor; ☎0721.795.100

554. **COAFEZA,** frizerita, manichiurista, experienta, salariu atractiv, o zi cu o zi, vad zece ani, Rahova; ☎0728.915.545/ 0744.811.796

555. **COAFEZA,** hair stylist, angajeaza Saloanele Magic. Conditii foarte bune. Salariu fix/ comison + C.M 8 ore + traininguri gratuite; ☎0786.138.262 angajari@saloanelemagic.ro www.saloanelemagic.ro

556. **COAFEZA,** manichiurista / pedichiurista, pentru salon piata Iancului.Conditii f. bune, **1 L;** ☎0721.789.050

557. **COAFEZA,** manichiurista-pedichiurista, cosmeticiana, cu experienta, pentru salon cu vad, bd. Ion Mihalache, langa Piata 1 Mai.salariul fix, in functie de experienta, pentru interviu; ☎0726.575.990

558. **COAFEZA,** salariu avantajos, procent plus comision; ☎0767.435.012

559. **COAFEZA,** salon infrumusetare angajeaza coafeza si cosmeticiana cu experienta; ☎0722.357.314

560. **COAFEZA,** YO Salon angajeaza coafeza cu experienta, minimum 5 ani. Oferim salariu fix si procent, contract de munca. Pentru interviu puteti suna la tel.; ☎0723.438.964/ 0769.693.992 yobeautysalon@yahoo.com www.salonyo.ro

561. **COAFEZA.** Salon Eva din incinta Auchan Titan, angajeaza cu carte de munca pe 8 ore cu experienta, manichiurista, frizerita, coafeza, cosmeticiana; ☎0732.284.547

562. **COAFEZE** - 2, salon By Mary, situat pe Sos. Mihai Bravu nr. 384; ☎0755.705.806

563. **COAFEZE** cu experienta pentru salon infrumusetare, comision +salariu, **1.800 L;** ☎0729.342.004

564. **COAFEZE** cu experienta pentru salon infrumusetare, procent +salariu, **1.600 L;** ☎0729.342.004

565. **COAFEZE** cu experienta pentru salon infrumusetare, procent +salariu, **1.800 L;** ☎0729.342.004

566. **COAFOR** -stilist salon central, Kati; ☎0740.941.097

567. **COAFOR** Salon de lux zona Aparatorii Patriei angajeaza legal pt. departamentele coafor, mani-pedi, cosmetica. Numai cu experienta. Salariu fix si comision, **1.500 L;** ☎0765.551.200/ 0765.551.002

568. **COAFORI,** manichiura-pedichiura, frizerie, cosmetica, masaj corporal, colaborare sau inchiriez postul, Calea Victoriei, **1.200 L;** ☎0744.272.515/ 0728.832.539

569. **COFETAR** cu epxerienta pt. restaurant "La Fattoria"; ☎0723.286.742

570. **COFETAR** cu experienta pentru restaurantul Dorada, situat in Piata Victoriei; ☎0735.300.399 levor@hotellevor.com

571. **COFETAR** cu experienta si femeie de serviciu, pentru cofetaria Esfahan; ☎0737.364.350

572. **COFETAR** si brutar, angajare imediata cofetar si brutar cu experienta pentru zona Tineretului sector 4. Salariul 2.000 - 2.500 ron, bonusuri, carte de munca, mediu de lucru placut, ☎0721.967.808

573. **COFETAR,** Flavours Food Design angajeaza patiser/cofetar cu experienta. Program luni-vineri; ☎0764.432.207 cristina.chiripuci@flavours.ro www.flavours.ro

574. **COFETAR,** patiser, La Folie angajeaza cofetar/patiser cu sau fara experienta. CV la adresa de mail, ☎0763.668.100 angajaribucuresti@la-folie.ro

575. **COFETAR,** pt. cofetaria Alice zona piata Iancului, sector 2. Trimiteti cv-ul la adresa de email: resurseumane@cofetariaalice.ro www.cofetariaalice.ro

576. **COFETARI, ajutori cofetari, zona 13 Septembrie/ Sector 5; ☎021.411.96.75/ 0744.530.245**

577. **COLABORATORI** distributie pliante la cutiile postale sau stradal pentru firma publicitate; ☎021.322.87.84

578. **COLABORATORI la metru patrat si echipe necalificati pentru constructii. Avem cazare pentru provincie, Marian; ☎0786.516.830**

579. **COLEG** /a hairstylist cautam. Daca esti talentat, zambitor, comunicativ si iubesti ceea ce faci te asteptam in echipa Stefy Beauty salon- sector 4, Piata Sudului; ☎0722.671.541

580. **CONDUCATOR** auto, permis conducere C+E, atestat ADR pt semiremorca prelata, curse intern, salariu discutabil, ☎0745.142.735 crisab_3000@yahoo.com

581. **CONDUCATOR** auto. Sea Romania SRL angajeaza in conditiile legii soferi de autoturisme si autocamionete categoriile B, C, E cu atestat. Cerinte: cazier auto, atestat transport marfa, card conducator auto, abilitate de lucru in echipa, seriozitate. Oferta: salariu +bonuri de masa, conditii de lucru normale. Trimitere CV pe e-mail sau fax: ☎021.410.09.00 office@sea.ro

582. **CONDUCATOR** SC din Voluntari angajeaza conducator auto cat. c+e, pt bena de cereale, salariu motivant; ☎0736.548.318

583. **CONDUCATORI** auto. Bronec International Company angajeaza conducatori auto, cu permis de minim 3 ani, pentru Bucuresti. Adresa: str. Mesterul Manole nr. 1, bloc D 17, sc. 1, ap. 12, Int. 12, sector 3, Bucuresti; ☎021.326.20.44 bronec@bronec.ro www.bronec.ro

584. **CONFECTIONEA** in industria textila, conditii avantajoase, salariu motivant; ☎0745.707.637/ 0744.875.556 bereket-concept@yahoo.ro

585. **CONFECTIONER** marochinarie, produs cap coada. Relatii la ☎0758.029.770

586. **CONFECTIONER** productie camasi barbati / produse dama. Tehnolog, croitor, calcator, cusator. Zona Dristor, conditii f. bune, echipamente noi, automate. Salarizare de la 1.500 L pentru cei cu experienta; **1500 L;** ☎0723.524.194 office@marcvarga.com www.marcvarga.com

587. **CONFECTIONER** textile- liniare, triplock, produs cap-coada, program de lucru 8 h, experienta minim 2 ani. Conditii deosebite de lucru, zona P-ta Victoriei. Persoana contact: Georgia; ☎0724.292.369 eurobotul@yahoo.com

588. **CONFECTIONERA cu experienta pt. atelier de croitorie. Salariu atractiv, progrma L-V; ☎0761.724.165**

589. **CONFECTIONERA** cu experienta triplok, liniara, uberdek si operator croit, incadrat si taiat span (full time/part time). Zona Militari, str. Valea Cascadelor; ☎0732.217.709

590. **CONFECTIONERA cu experienta, croitor, masinist pentru nasturi si butoniera, pentru firma de confectii zona Giulesti-Crangasi; ☎0723.326.835**

591. **CONFECTIONERA lucru la liniara si triploc, confectii de dama, program 07-15.30, program fix, ore suplimentare platite, atelier central S3 (str. Vulturilor int. cu str. Traian), carte de munca, plus de bonuri masa, 1.300 L; ☎0722.640.401 nina_odobescu@yahoo.com**

592. **CONFECTIONERA** pentru masina simpla, triplock, calcat, atelier confectii dama situat in Sectorul 2; ☎0722.723.629

593. **CONFECTIONERA** produs cap coada, program l-v 8-16 carte de munca, salariu atractiv, zona Cotroceni sector 5; ☎0754.496.833

594. **CONFECTIONERA** si modelier cu experienta minim 5 ani pentru cusut produs intreg. Se lucreaza toate produsele de dama. Mediu de lucru deschis, relaxat. Salariu 2.000 L cu BM si transport, zona Aviatiei, metrou Aurel Vlaicu; ☎0724.580.742/ 021.232.61.69

595. **CONFECTIONERA,** atelier design vestimentar serii limitate si comanda angajam confectionera experienta dama si barbat, produse cap coada, lucru cu masina liniara, triplock, uberdeck, butoniera, stafir, ☎0723.615.576

596. **CONFECTIONERA,** experinta minima, muncitor necalificat ptr diverse operatii, salariu motivant, 7-15.30, transport gratuit, zona Ghencea, mediu de lucru placut, rog seriozitate, **1 €;** ☎0720.475.185

597. **CONFECTIONERA,** firma confectii angajam confectionere pentru confectii de dama. Salariu atractiv, ore suplimentare platite, program fix, conditii bune de lucru, carte de munca. Zona Fundeni; **1.200 L;** ☎0722.815.082/ 0771.752.873

598. **CONFECTIONERE** cu experienta in produs cap-coada, pentru atelier confectii zona Iancu de Hunedoara, salariu avantajos; ☎0773.951.015

599. **CONFECTIONERE cu experienta pentru atelier in zona Stefan cel Mare, conditii f. bune de munca, salariu atractiv; ☎0749.997.744**

600. **CONFECTIONERE** dama angajam. Zona Bucurestii Noi (Pod Constanta), Sos. Chitila; ☎0723.933.354/ 0723.118.724

601. **CONFECTIONERE** imbracaminte, salariu atractiv, carte munca, abonament Ratb, bonusuri de performanta, cartier 23 August; ☎0735.314.157/ 0784.703.819

602. **CONFECTIONERE MASINI LINIARE ANGAJAM, ZONA 1 DECEMBRIE, BALTA ALBA, SECTOR 3, SALARIU 2.000 L; ☎0760.086.115/ 0726.995.562**

603. **CONFECTIONERI** cu experienta in industria textila. Salariu mediu realizat 1.600 lei. Firma TAF Romania, Strada Episcopul Chesarie, nr. 12, locatia: Unirii-Mitropolie; ☎0722.298.002

604. **CONFECTIONERI** cu experienta si maistru la sala de croit sectia de productie, pentru Suveica Crevedia SRL. Relatii la tel. intre orele 8,00-17,00; ☎0758.458.746/ 0758.322.718

605. **CONFECTIONERI** cu experienta, produs cap-coada, zona Militari, mij. transport: metrou, autobuz, troleibuz, tramvai; ☎0728.880.808/ 0722.355.673

606. **CONFECTIONERI** hala si montatori tamplarie PVC. Experienta minim 2 ani. Contract de munca asigurat + bonusuri. Zona Chitila; ☎0758.835.220

607. **CONFECTIONERI imbracaminte, lucratori sala croit, timbrat, calcatori interfazic si final, angajeaza Passo Company, firma fondata in 1994, specializata in productia de costume de calitate pentru barbati. Sos. Morarilor nr. 1, sector 2 incinta Postavaria Romana, metrou Costin Georgian. Contract de munca nedeterminat, salariu atractiv, tichete de masa; ☎0729.728.317/ 021.255.51.10**

608. **CONFECTIONERI** in masini liniare si triplok persoana la calcat salariul 1.200 L si 1.400 L in zona Obor, gara Obor, program 08.00 pana la 16.30, se lucreaza in serie, **1.400 L;** ☎0762.612.130 lumiria2000@gmail.com

609. **CONFECTIONERI pentru atelier confectii: triploc, liniara, calcat, croit. Conditii de lucru avantajoase, program de lucru fix, salarii bune, tichete de masa, transport decontat. Natural Design. Agricultorilor; ☎0723.260.556**

610. **CONFECTIONERI** si sala croit, pentru firma confectii; ☎0766.630.079

Unul dintre principalii furnizori naţionali de servicii de securitate angajează în condiţii avantajoase

AGENŢI SECURITATE

CIVITAS

pentru obiective retail în Bucureşti (zonele Băneasa / Barbu Văcărescu).

DATE DE CONTACT PENTRU INTERVIU:
Nr. telefon: 0732.960.951, luni-vineri între orele 9.00-17.00
Adresa: Calea Floreasca nr.175, etaj 2, sector 1, clădirea Floreasca Tower.
Staţie metrou: AUREL VLAICU, staţie RATB 135: MIRCEA ELIADE, staţie tramvai nr. 5: Şos. Pipera; E-mail: resurse.umane@civitasgroup.ro

611. **CONFECTIONERI** textile productie pe operatii: 15 posturi, confectioneri produs cap-coada: 5 posturi, taietor curis: 1 post, sef banda: 1 post. Contract de munca, program 8 h. TAF Romania, Strada Episcopul Chesarie, nr. 12; ☎0722.298.002

612. **CONFECTIONERI, calcatori, modelieri pentru firma confectii dama. Salariu atractiv, bonusuri si tichete de masa. ☎0728.977.764**

613. **CONFECTIONERI, tiparist, ambalatori, modelier pentru atelier confectii, utilaje moderne, salarii occidentale, Colentina; ☎0767.745.380**

614. **CONSILIER** vanzari cu experienta in domeniul mobilierului pentru SC Mobili Lenyry SRL, zona Ghencea (Home Design Mall); ☎0766.447.538

615. **CONSILIER** vanzari si operator call-center pentru relatii clienti si ofertare. Cerinte: cumostinte operare calculator, spirit de echipa si abilitati de gestionare a relatiilor cu clientii. ☎021.644.13.23/ 0733.083.790 agerthermoserv@gmail.com

616. **CONSILIER** vanzari, vanzatoare, lucrator comercial. Cerinte: liceul economic, nefumatoare, cu/fara experienta. Trimiteti CV: ☎0766.872.942 magazinalimentar1@gmail.com

617. **CONSILIER** vanzari. Franciza germana Kare cauta consilier vanzari pentru magazinul Kare din Centrul Comercial Baneasa. contact email sau telefon, Salariu **1.400 L;** ☎0752.243.415 marlene.suciu@kare.ro

618. **CONSTRUCTOR tipare rochii dama si colaborare celor cu program constructii tipare, zona Pantelimon, salariu atractiv; ☎0769.606.639**

619. **CONSTRUCTORI,** firma angajam calificati si necalificati in constructii, ofer cazare si CM. Santierul se afla la 13 km de Bucuresti. Rog seriozitate. Chelaru Oprica; ☎0763.663.989

620. **CONSULTANT** imobiliar, vrei un job bine platit, cu sau fara experienta in domeniu, asteptam sa fii coleg in echipa Catalog. Recrutam agenti imobiliari sectoarele 1, 2, 3 si 4. Salariu fix, decont transport, bonus, **1.200 L/luna;** muncii.hr@catalog-rezidential.ro www.inchirieri-rapide.ro

621. **CONSULTANT** imobiliar. Vrei un job bine platit, cu sau fara experienta in domeniu, asteptam sa fii coleg in echipa. Recrutam agenti imobiliari sectoarele 1, 2, 3 si 4 (sediu P-ta Muncii). Salariu fix 1.200 L, decont transport+bonus, **1.200 L/ luna;** muncii.hr@catalog-rezidential.ro www.inchirieri-rapide.ro

622. **CONSULTANT permanent, cautam persoane cu studii medii sau absolventi studii superioare cu abilitati de vanzare pentru promovare produse ingrijire orala in supermarketuri. Contact Laura 0729.037.988/Roxana 0729.896.442, claudia.vaidos@fieldstar.ro**

623. **CONSULTANT** vanzari. Sc Proges Srl angajeaza consultant vanzari mocheta, parchet, usi, covoare. Cerinte: experienta in domeniu 1 an, comunicativ, maleabil, altruist, disciplinat. Oferim commmission, program flexibil, bonus, **1.700 L;** ☎0749.025.805 ionut.barbu@proges.ro www.proges.ro

624. **CONTABIL cu experienta minim 3-5 ani, specializata in contabilitate completa a firmelor, program Saga, norma completa 8 ore. Trimiteti CV la adresa de e-mail: office@carhauscafe.ro**

625. **CONTABIL** cu experienta. Firma de contabilitate sect. 2 angajeaza contabil cu minim 3 ani experienta specializat in contabilitatea completa a firmelor (introd. datelor, bal. lunare, decl. ANAF), CV la email, **350 €;** octav123@yahoo.com

626. **CONTABIL** pentru firma constructii. Relatii la telefon; ☎0754.075.266

627. **CONTABIL** pentru organizatie non profit; ☎021.326.41.40 secretariat.dasm@jewish.ro

628. **CONTABIL** primar operator calculator, consultant vanzari, gestionar la fabrica productie pavaj. Punct de lucru Otopeni, str. Libertatii nr. 8. Cu si fara experienta. Salariu + comis. vanzari, cv la adresa de email; **1.500 L;** office@armopav.ro

629. **CONTABIL** primar operator calculator, consultant vanzari, gestionar la show room pavaje. Punct de lucru: sos. Fundeni nr. 96 sector 2. Cu si fara experienta. Salariu + comision vanzari; cv la adresa de email, **1.500 L;** armopavsrl@yahoo.ro

630. **CONTABIL** primar si facturist pentru fabrica mezeluri, cunostinte program SAGA sau program de facturare. Informatii la telefon; ☎0727.857.390

631. **CONTABIL** primar. Angajam fata pentru contabilitate primara sa cunoasca programul Saga, firma se afla in Afumati asiguram transport din Colentina; platinambalaje@gmail.com

632. **CONTABIL** primar. Firma SC ET2000 Impex SRL angajeaza contabil cu experienta in intocmirea registrulului de casa/ banca si a facturilor. Va rog sa ne contactati la tel. sau pe e-mail; ☎0722.332.262 hasnain@et2000.ro www.et2000.ro

633. **CONTABIL principal cu studii superioare, vechime 10 ani - doua posturi - operator calcul facturare, vechime 5 ani - doua posturi, pentru fabrica de paine SMP Berlik din Dascalu; ☎0733.222.889**

634. **CONTABIL. FIRMA DE CONSTRUCTII ANGAJEAZA CONTABIL STUDII SUPERIOARE, EXPERIENTA MINIM 3 ANI; ☎0754.966.060 RECRUTARE.BUILD@YAHOO.COM**

635. **CONTABILA** primara cu sau fara experienta, pentru fabrica de patiserie, de preferat cu domiciliu in apropiere de Bragadiru. Se cer cunostinte pc, seriozitate si rezistenta la stres; ☎0727.114.962/ 0720.131.340 moroianu.cristi@gmail.com

636. **COORDONATOR** lucrari constructii pentru firma de constructii, cu experienta in intocmire atasamente. Tel. 10.00-16.00; ☎0724.089.740/ 0752.178.375

637. **COORDONATOR** productie cu experienta pentru fabrica tamplarie PVC; ☎0731.304.155/ 021.450.12.66

638. **COORDONATOR** vanzari, sef de echipa/operator call center pt. magazin online vanzari incaltaminte, accesorii. Responsabil de toata echipa de call centar, spirit de echipa si abilitati de gestionare a relatiilor cu clientii, **2.000 L;** ☎0748.146.835 endovsistem@yahoo.ro

639. **COSMETICIAN** Cosmopolitan Spa isi mareste echipa. Cautam cosmeticiana cu experienta. Daca vrei sa te alaturi echipei noastre te asteptam sa ne contactezi. Oferim salariu fix, program 3 zile/ sapt; ☎0768.410.983 office@cosmopolitanspa.ro www.comopolitanspa.ro

640. **COSMETICIANA** coafeza, frizerita, manichiurista, veniturl peste 1.500 L, carte de munca, vad, Rahova; ☎0728.912.545/ 0744.811.796

641. **COSMETICIANA cu experienta in make-up sau masaj minim 1 an salariu atractiv, 1.800 L + CM platita, zona metrou Gorjului, salon de 10 ani; ☎0724.357.422**

642. **COSMETICIANA** cu experienta pentru salon cu vad si vechime 14 ani, zona Piata Salajan; ☎021.673.14.78/ 0722.211.105

643. **COSMETICIANA** cu experienta pt. salon in Popesti-Leordeni cu vad, detalii la tel.; ☎0761.532.154 georgyana_yo2002@yahoo.com

644. **COSMETICIANA** cu experienta. Salariu atractiv. Relatii la telefon: ☎0737.409.983/ 031.438.20.32

645. **COSMETICIANA** pentru Salon Express 1991, in zona depoului Colentina; ☎0722.761.319/ 0722.659.535

646. **COSMETICIANA pentru salon infrumusetare Assante Style, salariu fix; ☎0748.333.707/ 0723.002.784**

647. **COSMETICIANA** pentru salon zona Tineretului. Cm 8 ore, salariu fix; ☎0722.269.792/ 0766.750.431

648. **COSMETICIANA vechime min. 3 ani. Salon cu vechime 16 ani, proprietate privata, spatiu comercial in Colentina stradal. Salon atractiv, program 6 ore pe zi, 2 ture, CV- 8 ore; ☎0723.248.246**

649. **COSMETICIANA,** angajam urgent pentru zona Constantin Brancoveanu, avantajos; ☎0728.510.757

650. **COSMETICIANA,** angajeaza Saloanele Magic. Conditii foarte bune, salariu fix /comision + C.M 8 ore + traininguri gratuite. Zona Militari/ Victoriei; ☎0786.138.262 angajari@saloanelemagic.ro www.saloanelemagic.ro

651. **COSMETICIANA,** coafeza care sa s?tie si frizerie si manichiurista-unghii gel, salon central, program o zi cu zi, duminica libera, salariu fix, carte de munca 8 ore; ☎0769.669.934

652. **COSMETICIANA,** coafeza, frizerita, salon cu vad zona Pantelimon-Diham, salariu fix + procent; ☎0726.457.313/ 0720.175.411

653. **COSMETICIANA, in salon de infrumusetare, zona Gorjului, Militari; ☎0724.851.555/ 0761.866.670**

654. **COSMETICIANA,** Salon Pastel Studio. Daca doresti sa faci parte din echipa noastra te asteptam in Sos. Pantelimon zona Mega Mall Delfinului. Pentru mai multe detalii contacteaza-ne la nr., ☎0724.222.614 www.pastelstudio.ro

655. **COSTUMIERA (GARDEROBA - INTRETINERE COSTUME), URGENT. SALARIU AVANTAJOS, CARTE DE MUNCA; ☎0760.089.704**

656. **COVRIGAR** modelator pentru patiserie, zona Coltea; ☎0733.349.299

657. **COVRIGAR,** angajam covrigar , zona Luica Giurgiului; ☎0762.852.359

658. **CROITOR** cu experienta pentru firma S.C. Protect Kronos Implex SRL cu sediul in incinta Apaca. Mai multe informatii la telefon; ☎0722.223.166

659. **CROITOR** manual. Firma marochinarie angajeaza croitor manual oferim salariul avantajos; ☎0730.434.609

660. **CROITOR** manual. S.C. Ortopedica S.R.L. angajeaza croitor manual fete incaltaminte si talpuitor, cu experienta, pentru confectionare incaltaminte la comanda. Relatii: ☎021.252.05.40, int. 112

661. **CROITOR,** croitoreasa si masiniste, salariu intre 1.500- 4.000 L, zona Pantelimon; ☎0763.935.863/ 0784.758.987

662. **CROITOR,** croitoreasa, experinta minima, croitorie de baza.confectionam produse textile pentru restaurante, hoteluri, cafenele (fete de masa, servete, traverse, huse scune, etc). Atelierul in zona Obor, ☎0722.427.464

663. **CROITOREASA** -retus, cu experienta, pentru atelier retus. Salariu **2.000 L;** ☎0723.254.463

664. **CROITOREASA** angajam, cu experienta, salariu motivant, bonuri de masa si carte de munca; ☎0721.879.049/ 0749.779.777

665. **CROITOREASA** atelier de confectii dama angajeaza? croitorese cu experienta in masina simpla liniara. Zona Colentina program luni - vineri, salariu negociabil + decontare transport RATB/metrou, ☎0724.309.693 caramangiu.livia@gmail.com

666. **CROITOREASA** Atelier produse comanda pentru strainatate angajez urgent croitoreasa cu experienta produs cap coada. Salariu motivant; ☎0721.267.806

667. **CROITOREASA confectionat rochii de seara, rochii zi. Mediu linistit, carte de munca, salariu avantajos; ☎0761.797.088**

668. **CROITOREASA** cu experienta in croit si finisat articole dama, inclusiv rochii de seara, pentru atelier in zona Decebal, program 8 ore pe zi, carte de munca, salariu atractiv; **3.000 L;** ☎0747.787.811

669. **CROITOREASA** cu experienta pentru cusut cap coada produse dama in atelier de creatie. Salariu in functie de experienta, se stabileste dupa proba de lucru. poate varia intre 1.600-1.800 L. Program 8h; ☎0724.072.222 www.anaalexe.com

670. **CROITOREASA** pentru atelier retusuri, salariu motivant, conditii optime de munca; ☎0769.948.120

671. **CROITOREASA** pentru executia unui produs cap- coada, lucru pe matase, salariu motivant, zona centrala, mediu de lucru placut; ☎0727.165.508

672. **CROITOREASA** pentru reparatii-retusuri in Piata Matei Ambrozie, sector 3. Salariu negociabil. Relatii la tel., Ana; ☎0735.893.380

★★★★★★★★★★★★★★★★★★★

673. **CROITOREASA SI MASINISTA PENTRU MAGAZIN CONFECTII DAMA CU ATELIER PROPRIU. SALARII NEGOCIABIL SI ALTE BENEFICII DISCUTABILE LA INTERVIU. VA ASTEPTAM CU DRAG; ☎0762.083.115/ 0758.236.005 GEORGIANA.PETRESCU@FUNKERS.RO WWW.FUNKERS.RO**

★★★★★★★★★★★★★★★★★★★

674. **CROITOREASA** urgent- 2 posturi. Experienta minim 5 ani pentru croit dupa tipar si masuri, finisat mostre sau produse la comanda, serie. Se lucreaza toate produsele de dama. Metrou Aviatiei. Salariu + B.M+ transport. ☎0724.580.742/ 021.232.61.69 modadora@yahoo.com

675. **CROITOREASA,** angajez pt. atelier de retusuri, zona Politehnica, salariu motivant, program 8 h/zi; ☎0727.272.888

676. **CROITOREASA,** Atelier creatie vestimentara situat pe Decebal angajam croitoreasa/croitor pentru croit produse (cunostinte despre tipar), carte de munca, program 8 ore/zi, salariu atractiv plus bonusuri; **3.000 L;** ☎0756.462.712

677. **CROITOREASA,** atelier productie strainatate angajez croitoreasa pentru tipare si croit, full time, part time sau in regim de colaborare. Rog seriozitate, ☎0721.267.806

678. **CROITOREASA,** croitor angajez in zonele Nicolae Titulescu, Carol I, Bucuresti Noi, conditii de munca exceptionale, salariu atractiv, rog seriozitate; ☎0743.049.599/ 0752.377.232

Vine Paştele şi nu ai BANI ?

ANGAJĂM doamne şi domnişoare pentru CONVERSAŢII ONLINE FĂRĂ NUDITATE!

BONUS DE ANGAJARE 300 $ COMISION 50% NET

- Operaţii estetice
- Silicoane
- Machiaj, unghii, solar, coafor în fiecare zi
- Legal
- Confidenţial
- Decoruri de LUX

Sună acum la 0766.590.968

sau intră pe www.richgirls-studio.ro.

Ne adaptăm programului tău!

LOCURI DE MUNCĂ

CARPAT GUARD ANGAJEAZĂ
AGENT DE PAZĂ BUCUREŞTI
SALARIU 1200 lei NET
PLATA LA TERMEN
0786410128/ 0769075995
angajari@carpatguard.ro

679. **CROITOREASA,** croitor, modelier, tiparist in atelierul de creatie Athena Philip, salariu atractiv, mediu de lucru placut, contract de munca; ☎0749.032.702 alina@athenaphilip.ro www.athenaphilip.ro

680. **CROITOREASA,** croitor. Atelier in centrul orasului, angajam croitoreasa sau croitor cu experienta minim 5 ani in croit-cusut, precum si in conceperea prototipurilor. Salariu atractiv, program normal si contract de munca; ☎0758.315.255 lidia@stillusion.ro

681. **CROITOREASA,** magazinul de tesaturi Picasso cu o traditie din 1992, angajeaza croitoreasa cu experienta care sa stapaneasca bine masina de cusut si sa stie sa coasa un produs cap-coada. Zona Piata Iancului; ☎0720.590.440 octav.buliga@gmail.com www.picasso.ro

682. **CROITOREASA, pentru program full time sau part time, pentru retusuri in zona Gara de Nord; ☎0728.793.235**

683. **CROITOREASA.** Angajez croitoreasa - retusiera, cu experienta, pentru atelier retus. ☎0723.254.463

684. **CROITOREASA.** Cauti un loc de munca creativ, salariu atractiv, carte de munca, conditii bune de munca si seriozitate? Cautam croitorese cu experienta in rochii de seara la comanda, se lucreaza produsul deja croit, **2.000 L;** ☎0723.621.139

685. **CROITORESA,** retusiera. Angajam retusiera sau croitoreasa pentru rochii mireasa la magazinul Maya Fashion din Bucuresti, Bdul. Unirii nr. 18. Salariu atractiv. Mai multe detalii la telefon; ☎0722.537.910 office@mayafashion.ro www.mayafashion.ro

686. **CROITORESE** angajam pentru atelier de retusuri. Salariu foarte atractiv; ☎0728.061.888/ 0766.645.594

687. **CROITORESE** angajez in zona Hala Traian; ☎0728.370.487

688. **CROITORESE** Iti place sa tai, cosi si creezi. Esti o persoana pasionata de creatie. Ai experienta in croitorie. Te vrem in echipa Royal York. Mediu de lucru placut, salariu atractiv, bonusuri; ☎0722.271.973 vanzari@royalyork.ro

689. **CROITORESE** si confectionere, salariu foarte atractiv; ☎0785.618.333

690. **CROITORESE, masiniste, capcoada, rochii dama, zona Pantelimon, salariu atractiv; ☎0769.606.639**

691. **CROITORESE, sala croit, incadrat si taiat, experienta rochii dama, zona Pantelimon, salariu atractiv; ☎0769.606.639**

692. **CTC-IST** textile. Angajam ctc-ist pentru atelier de confectii dama.Program de luni-vineri 8-4:30, zona Colentina; ☎0724.309.693 Contact@bogas.ro

693. **CUPLURI** si fete urg. modele webcam online cu/fara experienta. Plata la zi, com. 50-70%, bonus de angajare 100 conditii excelente de munca, castiguri 2.000-4.000 $/luna, siguranta financiara. Dorim seriozitate si punctualitate; ☎0725.188.580/ 0787.613.868 suport.diamond@yahoo.com

694. **CUPLURI** si fete urg. modele webcam online cu/fara experienta. Plata la zi, com. 50-70%, bonus de angajare 100$, conditii excelente de munca, castiguri 2.000-4.000 $/lunar, siguranta financiara. Dorim seriozitate si punctualitate! ☎0725.188.580/ 0787.613.868 suport.diamond@yahoo.com

695. **CUPLURI,** fete urgent, modele webcam cu sau fara experienta. Plata la zi, com. 50-70%, bonus de angajare 100$, conditii excelente de munca, castiguri 2000-4000 $/luna, siguranta financiara. Dorim seriozitate si punctualitate, **5.000 $/ luna;** ☎0725.188.580/ 0787.613.868 suport.diamond@yahoo.com

696. **CUPTORIST,** angajam cuptorist (cu lopata), vanzatoare (casa de marcat) si modelatoare produse de panificatie. Locatia se afla in sectorul 4, Big Berceni. Angajarea se face cu contract de munca; ☎0722.229.956

697. **CURIER cu experienta pentru Bucuresti cu carnet cat. B. ☎0724.814.699**

698. **CURIER** laborator tehnica dentara. Postul presupune preluarea amprentelor dentare, distributie flyere. Se ofera salariu fix, abonament transport public, telefon, **1.000 L;** ☎0744.422.124/ 0744.422.141 arno.millingcenter@gmail.com

699. **CURIER** scuter, posta Atlassib Curier Rapid angajeaza curieri scuter, cariere@postaatlassib.ro

700. **CURIERAT si distributie pedestra. Companie internationala angajeaza curieri pedestri cu/fara experienta. Salariu atractiv in functie de performanta. Pentru informatii si programari la interviu; ☎0784.863.430**

701. **CURSURI.** Casa Hilda Couture organizeaza cursuri pregatitoare de: broderie, tipare tip moulage, croitorie, aplicatii pe gherghef, flori din matase. Tehnica franceza cu asigurare loc de munca; ☎0743.881.964

702. **CUSATOARE cu experienta, angajeaza urgent marochinarie, salariu atractiv, program luni-vineri 8.00-16.30; ☎0722.305.610**

703. **CUSATOARE,** fabrica incaltaminte angajeaza cusatoare calificate (1 ac-2ace-zig-zag), personal necalificat, Oras Pantelimon, relatii tel., ☎0763.809.041

704. **CUSATOARE. Angajam cusatoare conditii deosebite metrou Costin Georgian. contact: ☎0724.323.006**

705. **CUSATOARE. Confectii. Angajam cusatoare conditii deosebite metrou Costin Georgian. contact: ☎0724.323.006**

706. **CUSATOR** - cusatoreasa tapiterie cu experienta, pentru SC Mobili Lenyry SRL, zona Militari, Preciziei; ☎0784.191.744

707. **CUSATOREASA,** Atelier creatie vestimentara situat pe Decebal angajam cusatoreasa pentru finisarea produselor croite. Carte de munca, program 8 ore/zi, salariu atractiv plus bonusuri; ☎0756.462.712

708. **CUSATORI.** Fabrica de canapele angajeaza cusatori /cusatorese cu minim de experienta, conditii avantajoase, detalii la telefon; ☎0733.962.022

709. **DECORATOR floral cu experienta, sector 6, Chiajna, program ful-time, contract de munca, salariu atractiv. Florarie moderna; ☎0720.522.984**

710. **DESERVENT buldoexcavator JCB 3 CX posesor permic conducere Tr sau C; ☎0767.072.344**

711. **DESERVENT** incarcator telescopic (Manitou) cu permis- Bucuresti- Ilfov; ☎0727.370.575

712. **DESERVENT,** sofer pe buldoexcavator Caterpillar in Bucuresti (mecanic utilaje) si sofer camion 8x4 in Bucuresti angajez; ☎0730.627.326

713. **DESERVENTI** Societate de constructii angajeaza deserventi de utilaje pentru buldoexcavator si bobcat, experienta min. 3 ani, permis de conducere cat. C sau TR, relatii de luni pana vineri, orele 9.00-16.00; ☎0727.221.670 david@dimar.ro

714. **DIRECTOR** vanzari cu experienta 5 ani in vanzari. Avantaj domeniul carne si produse din carne; ☎0727.857.390

715. **DIRECTOR** vanzari, bucatar, ajutor bucatar, femeie la vase zona Pipera pentru vase, firma catering angajeaza, salariu **1.200 L;** ☎0766.903.145

716. **DIRECTOR** zona, cu experienta pentru firma paza si protectie. Va rugam trimiteti CV la adresa de e-mail; ☎0758.111.301 office@soimiigs.ro

717. **DISPECER** centru alarma, societate de paza si protectie, cu experienta in dispeceret paza minim 1 an si atestat dispecer, cunostinte operare PC, seriozitate, tura 12/24; ☎0736.369.068

718. **DISPECER** pentru SC Puls Medica SRL. Persoanele interesate sunt rugate sa trimita CV pe adresa de e-mail, sau pot lasa CV-ul la receptia din Clinica Stefan cel Mare- str. Ion Calin nr. 37; resurseuman e@pulsmedica.ro

719. **DISPECER** secretara cu sau fara experienta, pentru zona Obor-Lizeanu, program 9h/zi luni-vineri salariul 1.300 L net si pentru receptie cladire de birouri zona Dorobanti, program 7h/zi luni-vineri salariul 920 L net, **1.300 L/ luna;** ☎0726.795.085/ 021.311.35.13 angajari@carpatguard.ro www.carpatguard.ro

720. **DISPECER,** centru de alarma, operator pc cu bune abilitati de comunicare; ☎021.335.84.20/ 0722.307.333 angajari@aba.ro www.abasecurity.ro

721. **DISPECERA - centru alarma, cu experienta. Se cere: cunostinte PC, abilitati comunicare. Program de zi, se ofera scolarizare, salariile de achita la timp; ☎0786.189.306**

722. **DISPECERA** pentru dispecerat ambulanta, angajeaza Clinica Medicala Hipocrat 2000; ☎0735.400.308

723. **DISPECERI.** Companie din domeniul telecomunicatiilor, partener Telekom, Orange, angajeaza dispeceri pentru monitorizarea activitatii si dispecerizarea lucrarilor catre echipele de tehnicieni. Se acorda salariu fix si bonus in functie de realizari. Necesar: cunostinte Microsoft - Excel; ☎0764.237.744/ 0764.237.743

724. **DISTRIBUTIE Bucuresti, angajari urgent; ☎0733.380.388**

725. **DOAMNA** cu experienta pentru menaj vila, program intern, 2 zile libere/saptamana in functie de nevoi; ☎0724.047.365

726. **DOAMNA** de curatenie, apta de munca in regim hotelier, sa locuiasca doar la Piata Progresul. Program 9-21, **50 L/zi;** ☎0721.401.569

727. **DOAMNA** de curatenie, apta de munca in regim hotelier, sa locuiasca doar la Piata Progresul. Program 9-21, **50 L/zi;** ☎0721.401.569

728. **DOAMNA** domnisoara, harnica, curata, fara obligatii, pentru menaj intern, oferim casa, masa + **1.000 L;** ☎0765.685.348/ 0737.294.285

729. **DOAMNA** fara obligatii pentru menaj la tata si fiu; ☎0773.996.650

730. **DOAMNA** gospodina cu aspect curat si placut, nefumatoare, pentru gatit si menaj la nevoie; ☎0725.544.032

731. **DOAMNA** pentru ingrijire persoana paralizata, intern, fara obligatii; ☎0722.635.507

732. **DOAMNA** pentru menaj caut, ofer locuinta. Prefer doamna singura, eventual cu 1 copil (fetita); ☎0762.274.705/ 0726.885.871

733. **DOAMNA** sa ma ajute la curatenie; ☎021.619.37.60

734. **DOAMNA.** Pensiune, Oras Bragadiru, angajeaza doamna cu/fara experienta pentru zona de receptie / bar disponibilitate lucru in ture. Detalii la interviu ☎0744.342.575 contact@pensiuneadanacris.ro

735. **DOAMNE** cu experienta in menaj si bucatarie pentru societate de contabilitate, in zona Basarab sector 1; ☎0721.687.783

736. **DOAMNE** si domnisoare cu sau fara experienta, aspectul fizic nu conteaza. Iti oferim 300 $ la angajare. Activitate legala cu contract de munca. Procent comision pana la 80%. Bonusuri mari oferite lunar. Vrei sa ai castiguri nelimitate si un program ales de tine? Vino sa castigi bani din videoconversatii. Detalii la: ☎0767.640.565/ 0726.567.433 www.KiraStudio.ro

Ia-ţi MAŞINA ta într-un timp foarte scurt!
Vrei să ai un JOB STABIL cu VENITURI FABULOASE?

Pentru doamne şi domnişoare peste 18 ani!
Îţi oferim: Venituri minime de 2000$
Bonus de angajare de 400$
Toate veniturile sunt declarate la stat şi puteţi face CREDITE pentru CASĂ, MAŞINĂ, NEVOI PERSONALE
Asigurare Medicală la cea mai bună clinică privată
GRATUIT: Solar, Manichiură, Coafor, Make-up, Stilist Vestimentar
Pentru mai multe detalii, sună la 0764.293.756 ŞI VINO ÎN ECHIPA NOASTRĂ!

737. **DOAMNE** pentru videoconversatii. Fara limita de varsta, aspectul fizic nu conteaza. Oferim bonus la angajare + salariu atractiv, program flexibil; ☎0767.632.636

738. **DOAMNE** si domnisoare cu varsta minima 18 ani, atitudine pozitiva si incredere in sine, persoane serioase si responsabile pentru Dream Studio. Oferim: salariu garantat intre 5.000 si 10.000 L, forme legale de angajare, siguranta datelor personale si a identitatii, sprijin financiar pentru casa, masina si nevoi personale, abonamente medicale in cadrul unei companii private. Aplica acum; ☎0736.752.963/ 0757.367.200 office.dream@yahoo.com www.dreamstudio.ro

739. **DOAMNE** si domnisoare. Firma din America cauta doamne si domnisoare pentru conversatii online, salariu de la 3.000 $/luna. Fara batai de cap. Activitate legala cu contract de munca, programul tiI faci tu, ai bonusuri lunare, 300 $ la angajare, comision pana la 80%; ☎0737.809.752/ 0766.715.701 www.studiobliss.ro

740. **DOAMNE** si domnisoare. La noi ai un viitor. Lucram cu drag cu doamne si domnisoare. Vei beneficia de confort, intimitate si atmosfera placuta. Bonus de angajare 300 $. Prima luna 1.000 $, cresterea veniturilor se face rapid, progresiv, sumele cresc considerabil inca de la inceput; ☎0766.715.701/ 0737.809.752 www.studiobliss.ro

741. **DOAMNE** si domnisoare. Ma numesc Razvan si angajez doamne/dsoare cu sau fara experienta pt. masaj de relaxare. Conditii foarte bune, castiguri consistente, plata zilnic, cazare pt. provincie, **4.000 L;** ☎0722.992.687

742. **DOMNISOARE / doamne, esti majora, serioasa, ambitioasa si iti doresti un salariu care sa-ti permita independenta financiara? Vrei sa iti permiti vacante in locuri interesante sa iti cumperi masina dorita sau casa mult visata? Gandeste spre viitor si alege sa faci parte din echipa Saphire Studio. Varsta minima: 18 ani, aspect fizic placut, engleza nivel mediu, cunostinte utilizare PC, seriozitate, program flexibil, venituri motivante. Castigati 4.000 L din prima luna, cel mai spatios studio, camere cu design unic, amenajari de lux, bani la timp de fiecare data. Suport model din prima zi. Promovare de videochat pe toate site-urile. Confidentialitate, locatie centrala. Contact non-stop la telefon sau pe sistem de live support; facebook: SaphireStudoRO; ☎0784.024.837 office@saphire-studio.ro www.saphire-studio.ro**

743. **DOAMNE,** domnisoare, conversatii online pentru doamne si domnisoare cu varsta minima 18 ani, engleza nivel incepator. Se ofera salariu fix avantajos, cazare, locatie lux,contract de munca, ambient placut, program flexibil, ☎0765.640.271 hr@studio-27.ro www.studio-27.ro

744. **DOMNISOARE** si doamne pentru conversatii online fara nuditate. Bonus de angajare 300 $. Comision 50% net. Operatii estetice, silicoane. Machiaj, unghii, solar, coafor in fiecare zi. Legal, confidentail. Decoruri de lux. Suna acum la telefon sau intra pe site. Ne adaptam programului tau; ☎0766.590.968 www.richgirls-studio.ro

745. **DULGHER,** instalator, fierar, zugrav, faiantar, lacatus-sudor, electrician, sofer, necalificat paza din provincie; ☎0751.059.494

746. **DULGHER. Firma constructii angajeaza 1 dulgher, un zidar si un necalificat, cazare asigurata salarii atractive. ☎0760.033.452**

747. **DULGHERI** pentru santier in zona Militari, Bucuresti. Detalii la telefon; ☎0731.493.492

748. **DULGHERI** si necalificati, angajari santier in Bucuresti; ☎0740.258.355

★★★★★★★★★★★★★★★★★★★★

749. **DULGHERI, FIERARI CU EXPERIENTA PENTRU FIRMA DIN BUCURESTI, SE ASIGURA CARTE DE MUNCA SI CONCEDIU DE ODIHNA, NU ANGAJAM COLABORATORI LA METRU, SALARIU NET PE LUNA, 2.500 L; ☎0723.153.211**

★★★★★★★★★★★★★★★★★★★★

750. **DULGHERI, INSTALATORI SI ELECTRICIENI CU EXPERIENTA, METAL CONSTRUCT ANGAJEAZA DE URGENTA. SALARIU AVANTAJOS; ☎0760.089.653**

751. **ECHIPA** constructii zidari- zugravi, rigipsari, parchetari, instalatori electricieni, menajere; ☎0764.418.109/ 0762.080.944

752. **ECHIPA orientata spre eficienta, calitate si economie in constructii, conf. contract executam case, amenajari, structuri, demolari etc.; ☎0767.075.228**

753. **ECHIPE** electricieni si electricieni plata la lucrare ap., angajez urgent; ☎0720.146.367

754. **ECHIPE provincie. Asigura diversitate, calitate si rapiditate in constructii. executam case cheie, amenajari, garduri, acoperisuri; ☎0767.075.228**

755. **ECHIPERI,** urgent barbati pentru curatenie spatii hoteliere, amenajari sali de conferinta. Oferim contract de munca, salariu atractiv si o masa gratuita zilnic, ☎0734.303.393

756. **EDUCATOARE** Gradinita particulara situata in Dr. Taberei angajam educatoare pentru grupa Baby (2ani-2,4 ani). Cerinte: studi de specialitate in domeniu. Experienta si vorbirea fluenta aunei limbi straine va fi un atu; ☎0723.353.456 office@gradinitairina.ro www.gradinitairina.ro

757. **EDUCATOARE** pentru gradinita particulara, in zona metrou Republica - Cora Pantelimon. Salariu atractiv; ☎0722.431.012

758. **EDUCATOARE,** gradinita particulara angajeaza educatoare. Se cer: studii, experienta si seriozitate. Se ofera conditii foarte bune. Depuneti CV pe mail; ☎0734.357.910 angajarigradi@yahoo.com

759. **EDUCATOR,** bucatar, personal ingrijire copii, pentru gradinita/ cresa privata, sector 6, CV la adresa: ☎0728.556.221 nicu.topa@gw-world.com

760. **ELECTRICIAN** absolventi liceu tehnic si personal calificat santier. Oferim: C.M, ore suplimentare platite, posib. de promovare. Disponibil la deplasari. Salariu negociabil in functie de experienta. CV la mail, **2.000 L;** ☎031.437.06.35 angajari@mht-experience.ro www.mht-experience.ro

761. **ELECTRICIAN auto cu experienta pentru service auto, zona Crangasi; ☎0731.302.788/ 0731.302.783**

762. **ELECTRICIAN** auto cu experienta pt. montaj alarme auto, senzori parcare, boxe si radio CD. Locatie service Bucuresti sect. 2 zona Ferdinand. Salariu atractiv plus bonusuri; **1700 L;** ☎0726.412.951 bonimaradu@gmail.com

763. **ELECTRICIAN** auto cu experienta, salariu atractiv + comision, service auto in sector 2; ☎0761.873.850

764. **ELECTRICIAN** auto. EuroBody Hydraulics angajeaza electrician cu experienta in automatizari industriale. Oferim: salariu peste media pietei, ore suplimentare platite, transport gratuit. Program de lucru 7-15:30; ☎0742.358.653 andrei.danilov@eurobody.ro www.eurobody.ro

765. **ELECTRICIAN cu experienta instalatii interioare curenti tari si curenti slabi; ☎0767.466.456**

766. **ELECTRICIAN** cu experienta minim 3 ani pt. firma de constructii din Bucuresti. Este considerat un avantaj daca aveti cunostinte din mai multe domenii (instalatii, mecanica, etc); ☎0799.365.687 andreea_nita15@yahoo.com

767. **ELECTRICIAN** in constructii, lacatus, zugrav, faiantar, m. necalificati, permis auto B, Bucuresti, sector 3, urgent; ☎0786.248.576

768. **ELECTRICIAN** in constructii. Experienta santier minim 5 ani. Salariu atractiv; ☎0731.141.718

769. **ELECTRICIAN** in constructii/electrician intretinere. Se solicita experienta si diploma calificare. Relatii la telefon: de luni pana vineri intre orele 9.00-17.30; ☎021.320.00.70/ 0732.583.506

770. **ELECTRICIAN** instalatii interioare santier, numai provincie, cu cazare sector 5, **1.600 L;** ☎0785.024.571

771. **ELECTRICIAN** pentru statia de sortare a deseurilor Glina. Relatii zilnic intre orele 08-17 de L-V, **1.850 L;** ☎0744.324.268 comagrab@yahoo.com

772. **ELECTRICIAN** pt. SC Greenglass Recycling SA, cv-urile se trimit la e-mail sau la sediul din Popesti-Leordeni, Sos. Oltenitei nr. 181, Ilfov. Info la tel.; ☎0338.100.601 mihaela.ionescu@greenweee.ro

773. **ELECTRICIAN** reparatii si intretinere si operator chimist cu experienta, pt. S.C. Hofigal Export Import S.A.; ☎021.492.04.38

774. **ELECTRICIAN** reprezentanta camioane angajam mecanic camioane si electrician auto cu experienta, venituri lunare intre 2.000-4.500 L, conditii bune de lucru, zona Militari Industriilor, cerem diploma relatii la. tel., **4.500 L/luna;** ☎0749.102.523/ 0749.102.608 service24h@edparts.ro www.edparts.ro

775. **ELECTRICIAN,** angajam cu carte de munca electrician si ajutor electrician. Relatii la nr. de tel.; ☎0768.532.938

776. **ELECTRICIAN,** cu experienta pentru interventii. Salariu motivant + bonusuri. Disponibilitate program prelungit. CV la mail, ☎0724.367.749 office@electricenergy.ro

777. **ELECTRICIAN, dulgher, fierrar lacatus pentru santier; ☎0731.739.652**

778. **ELECTRICIAN,** necalificati pentru Arcon Amvic SRL. Oferim: c.m., salariu, bonuri de masa, ore suplimentare platite. Cerinte: autorizatie electrician ANRE. Relatii la tel./e-mail: ☎0737.933.380 production@amvc.ro

779. **ELECTRICIAN. Complex Comercial din sectorul 2 angajeaza electrician cu experienta; ☎0785.931.020**

780. **ELECTRICIENI** calificati cu experienta pentru societate in Bucuresti; ☎0766.442.455

781. **ELECTRICIENI** constructii civile si industriale. Asiguram transport, carte de munca, bonusuri. CV la adresa de email sau sunati dupa ora 16.00; ☎0721.209.105 electric.zone@yahoo.com

782. **ELECTRICIENI cu experienta, vechime min. 3 ani. Atestat ANRE este considerat un avantaj. Contract de munca pe perioada nedeterminata. Venit minim 1.600 L; ☎0723.439.478**

783. **ELECTRICIENI** cu experienta, zugravi si muncitori necalificati, rog seriozitate, salariu in functie de realizari; ☎0733.420.868

784. **ELECTRICIENI** in constructii. Societate comerciala, angajeaza; ☎021.317.23.33/ 021.317.23.36

785. **ELECTRICIENI** jt si mt angajam; ☎0751.028.728/ 021.345.35.45

786. **ELECTRICIENI** pentru hale si cladiri de birouri, se lucreaza cu nacela; ☎0765.413.815

787. **ELECTRICIENI** pentru instalatii electrice interioare, pentru societatea Consulting Energy Light Away SRL; ☎0723.149.448

788. **ELECTRICIENI** pentru lucrari de joasa, medie si inalta tensiune, subterane si aeriene precum si lucrari de statii electrice si posturi de transformare; ☎0743.047.807 resurse.umane@montaj-electric.ro

789. **ELECTRICIENI** si instalatori pentru ansamblul rezidential Metropolitan Residence, salariu atractiv, informatii la telefon, CV la e-mail: ☎0731.738.248 gabriela@metropolitanresidence.ro

790. **ELECTRICIENI** si instalatori, salariul intre 2.000- 2.400 L, pentru Metropolitan Rezidential; office@metropolitan-residence.ro

791. **ELECTRICIENI,** angajam electricieni si muncitori necalificati; ☎0746.586.764

792. **ELECTRICIENI,** Firma de instalatii electrice angajeaza 10 de electricieni cu experienta pentru instalatii electrice curenti slabi de interior, activitate si program de santier, salariu atractiv, bonuri de masa; ☎021.321.12.12/ 0741.003.300 office@neotronix.ro www.neotronix.ro

793. **ELECTRICIENI.** Angajam: electricieni, zugravi, rigipsari. Salariu atractiv; ☎021.313.43.79

794. **ELECTRICIENI.** Elektra Invest SRL angajeaza: electricieni cu experianta pe medie, joasa tensiune si lucrari interioare. Se ofera cazare pt cei din provincie si salariu atractiv. Relatii suplim. la tel., **1.500 L;** ☎0725.054.441

795. **ELECTROMECANIC angajam pentru o companie de produse lactate. Se ofera pachet salarial atractiv. Interviuri in Bd. A. I. Cuza nr. 4 (Piata Victoriei). ☎0755.099.517**

796. **ELECTROMECANIC** angajeaza firma de catering sector 4, bun cunoscator al utilajelor profesionale din bucatarie, program part-time. Detalii la telefon, CV-uri la: ☎0730.339.649 recrutaripersonal2015@yahoo.ro

sc AEK SECURITY DIVISION SRL
angajează pentru Bucureşti şi Ilfov
- AGENŢI SECURITATE
- ŞEF TURĂ
- DISPECERI
- INSPECTORI SECURITATE
- SERVANŢI POMPIERI
Condiţii avantajoase de salarizare şi program + bonificaţii
Relaţii la tel: (021) 336.10.10
E-mail: recrutare@aeksecurity.ro

★★★★★★★★★★★★★★★★★★★★

797. **ELECTROMECANICI, ANGAJAM ELECTROMECANICI, TEHNICIENI CARE DETIN CARNET DE CONDUCERE CATEG. B SI AU DISPONIBILITATE PT A EFECTUA DEPLASARI LA CLIENTI IN VEDEREA ASIGURARII DE MENTENANTA SI SERVICE LA USI, RAMPE; ☎0724.151.705 RESURSE.UMANE@SERVICE-EXPERT.RO WWW.SERVICE-EXPERT.RO**

★★★★★★★★★★★★★★★★★★★★

798. **ELECTRONIST,** service auto angajeaza electronist cu sau fara experienta, pasionat de electronica, student in an terminal. Asteptam C.V.-uri la email. Salariu negociabil; ☎0788.992.999 autoelectronic2@yahoo.com

799. **ESCAVATORIST** in Nucsoara, jud. Arges. Asiguram cazare; ☎0730.711.519

800. **FACTURIST** operator facturare pentru fabrica de paine cu sediul pe Sos. Alexandriei; ☎0720.077.692

801. **FAIANTARI, zugravi, tamplari, firma de constructii face angajari pentru aceste meserii; ☎0723.634.927**

802. **FAMILIE** pentru administrare si ingrijire curte si casa in Corbeanca, oameni seriosi, cu carnet de sofer, nefumatori, fara copii minori, oferim cazare cu toate utilitatile, program luni-sambata; ☎0722.654.020

803. **FAMILIE** pentru ingrijire microferma pe termen lung. Ofer cazare, conditii foarte bune+salariu atractiv. Rog seriozitate; ☎0762.599.281

804. **FAMILIE** pentru spalatorie si treburi gospodaresti angajeaza spalatorie auto, asigur cazare; ☎0722.923.001/ 0743.177.472

805. **FAMILIE** sau barbat pentru intretinerea unei case de vacanta in Nucsoara, jud. Arges; ☎0730.711.519

806. **FATA** de la tara, curata, gospodina, pentru menaj, ofer salariu 800 L + toate necesitatile; ☎0765.685.347/8

807. **FATA** sau baiat pentru casa si preluarea comenzilor de la ospatar. Restaurantul Borsalino Bucuresti isi mareste echipa, mediu de lucru placut, echipa tanara?. Program 2/2 zile; ☎0723.721.001 adrian.cojocaru@me.com www.borsalino.ro

808. **FATA tanara, cu experienta pentru contabilitate primara, zona Bolintin si soferi profesionisti cu experienta; ☎0733.316.501**

809. **FATA,** Carmangerie Prelungirea Ghencea cauta fata cu experienta la tras carnati si legat specialitati; ☎0761.767.346

810. **FEMEI** de servici pentru restaurant, sector 1, de la **1.200 L/luna;** ☎0734.324.386

811. **FEMEI** de serviciu pentru scari de bloc. Firma de curatenie, angajam doamne serioase pentru curatenie. Rugam seriozitate; ☎0767.861.433

812. **FEMEI pentru curatenie fara experienta, banii se dau de 2 ori pe luna. Firma nostra se afla in Pipera, program de lucru de luni pana vineri 8-18 iar sambata 8-14, 1.200 L; ☎0727.572.408**

813. **FEMEI** pentru curatenie fara experienta, banii se dau de 2 ori pe luna. Firma nostra se afla in Pipera, program de lucru de luni pana vineri 8-18, iar smbata 8-14, **1.200 L;** ☎0727.572.408

814. **FEMEI** pentru curatenie fara experienta, banii se dau de 2 ori pe luna. Firma nostra se afla in Pipera; program de lucru de luni pana vineri 8-18, iar smbata 8-14, **1.200 L;** ☎0727.572.408

★★★★★★★★★★★★★★★★★★★★

815. **FEMEI PENTRU CURATENIE FARA EXPERIENTA, BANII SE DAU DE 2 ORI PE LUNA. FIRMA NOSTRA SE AFLA IN PIPERA; PROGRAM DE LUCRU DE LUNI PANA VINERI 8-18, IAR SMBATA 8-14, 1.200 L; ☎0727.572.408**

★★★★★★★★★★★★★★★★★★★★

816. **FEMEI pentru curatenie fara experienta, banii se dau de 2 ori pe luna. Firma nostra se afla in Pipera; program de lucru de luni pana vineri 8-18, iar smbata 8-14, 1.200 L; ☎0727.572.408**

817. **FEMEI** pentru curatenie in hypermarket zona Berceni, contract de munca, program 8 ore, conditii avantajoase; ☎0758.044.134

818. **FEMEI** serioase pentru curatenie si vase pt. restaurante Bucuresti Pentru mai multe detalii suna la: ☎0722.685.386 raluca@starchefs.ro

819. **FEMEI** serviciu. Restaurant Monte Carlo din parcul Cismigiu angajeaza femei de serviciu; ☎021.313.13.44 ianispircan@yahoo.com

820. **FEMEIE** angajez pentru menajul unei femei cu handicap (amputarea unui picior), tramvai 21 la capat (Europa); ☎0723.719.568/ 0766.684.397/ 021.655.66.34

821. **FEMEIE curatenie din provincie pentru salon nunta langa aerop Otopeni. Program 5 cu 2. Rezistenta la oboseala. Contract de munca, oferim cazare, salariu atractiv. Detalii dupa ora 12:00, 2.000 L; ☎0742.665.590 contact@salondumariage.ro www.salondumariage.ro**

822. **FEMEIE** curatenie la firma catering zona Giulesti. seriozitate, experienta minima , salariu incepand de la 1.100 L, program flexibil, **1.100 L;** ☎021.220.53.21/ 0725.328.292 bistrofrancaisenterprises@gmail.com / info@frenchbakery.ro

823. **FEMEIE curatenie laborator, zona 13 Septembrie/ Sector 5; ☎031.430.42.00/ 0765.211.141**

824. **FEMEIE DE SERVICI PENTRU WEEKEND ANGAJEAZA RESTAURANTUL DINES DIN PARCUL CAROL. MAI MULTE DETALII LA TELEFON; ☎0723.634.741**

825. **FEMEIE** de servici pt. salon de infrumusetare zona Floreasca, Calea Mosilor, Lujerului, program L-S 7,30-13,30, salariu **700 L;** ☎0728.498.725

826. **FEMEIE** de serviciu angajeaza salon Belle Sophia, sector 3; ☎0765.266.131

827. **FEMEIE** de serviciu cu experienta pentru firma in Bucuresti, zona Cismigiu, program 6 ore/zi de luni pana sambata, salariu **900 L;** ☎0768.660.088

828. **FEMEIE** de serviciu din zonele Chitila si Bucuresti pentru cladire de birouri pentru Data Systems Solutions, urgent. Conditii: seriozitate, salariu atractiv. Pentru programare la interviu sunati la tel.; ☎021.667.00.38/ 0749.089.869 office@datasystemssolutions.ro

829. **FEMEIE** de serviciu in Militari, Uverturii. Firma- angajam personal curatenie 2 scari de bloc, program 6 ore/zi, luni-sambata. Maturat, spalat scarile, scos gunoiul, spalat pubele, etc. Sa locuiasca in zona, **800 L;** ☎0770.793.732/ 0751.127.227 contact@conexclean.ro www.conexclean.ro

830. **FEMEIE** de serviciu in regim hotelier si receptionera. Pt. detalii: ☎0733.193.172

831. **FEMEIE** de serviciu pentru Academia de Fitness, program L-V 06.00-15.00, sambata 06.00-12.00, zona Universitate, salariul **1.000 L;** ☎0727.026.642

832. **FEMEIE** de serviciu pentru asociatie de proprietari, CM+6 ore; ☎0747.110.837

833. **FEMEIE** de serviciu pentru cazinou situat in P-ta Alba Iulia nr. 3, ture zi /noapte, 8 ore, 6 zile lucratoare. Carte de munca, salariu + o masa pe zi. Mai multe detalii la interviu, **1.100 L;** ☎0735.725.630

834. **FEMEIE** de serviciu pentru curatenie club copii, sectorul 4, program 8 h, in ture dimineata si dupa-amiaza, 2 sambete pe luna,veniti la interviu in str. Crisul Alb, nr. 9 (intre Alunisului si Stoian Militaru), **1.000 L;** ☎0760.132.301/ 0726.528.844

835. **FEMEIE de serviciu pentru firma Bucuresti, program intreg. Oferim contract de munca si salariul motivant. Restul detaliilor se discuta in cadrul interviului. Relatii la tel.: ☎0769.282.089**

836. **FEMEIE** de serviciu pentru firma Bucuresti, zona Jiului, program intreg/parttime. Se ofera contract de munca si salarul motivant. Relatii la tel., ☎0753.030.124

837. **FEMEIE** de serviciu pentru laborator de cofetarie; ☎0785.137.937

838. **FEMEIE** de serviciu pentru macelarie, in Colentina, program 8 ore, Poruk Shop angajeaza; ☎0737.201.216

839. **FEMEIE** de serviciu pentru restaurant situat in sector 6, strada Prelungirea Ghencea, posibilitate de program de 8 ore sau de 6 ore, sau 12 ore, salariul se discuta in functie de programul stabilit, ☎0726.269.866 cosmin_sand_tour@yahoo.com

840. **FEMEIE** de serviciu pt. salon masaj, calcat, spalat, curatenie, zona P-ta Unirii, Regina Maria, program 12/24, carte de munca, ☎0735.986.680

841. **FEMEIE** de serviciu pt. salon masaj, calcat, spalat, curatenie, zona P-ta Unirii, vila lux, program 12/24 (o zi da, una nu) carte de munca, urgent; ☎0735.986.680

842. **FEMEIE** de serviciu si femeie la vase, angajata cu contract, 8 ore, pentru hotel-restaurant, zona Casa Presei, Bd. Poligrafiei intersesctie cu str. Jiului urgent. Salariu, **1.400 L/luna;** ☎021.795.70.30

843. **FEMEIE** de serviciu si portar de zi angajam la firma de productie mobilier in Bragadiru, Sos. Alexandriei; ☎0728.982.736

844. **FEMEIE de serviciu, carte de munca, bonuri de masa si salariu atractiv, preferabil din sectorul 4 sau 5; ☎0720.211.913**

845. **FEMEIE** de serviciu. Angajam 2 femei de serviciu, program de 6 ore luni-vineri, plus 2 weekend-uri lucrate in fiecare luna. Salariu 1.300 lei pe cartea de munca. Locatie: nord, transp asigurat de la Aviatorilor; ☎0722.728.442/ 0722.283.930

846. **FEMEIE** de serviciu. Firma Soseco angajeaza femeie de serviciu cu contract de munca. Oferim salariu atractiv. Candidatul ideal este persoana serioasa punctuala organizata cu integritate fizica si psihica foarte buna; ☎0773.304.572 aurora.carstea@gmail.com

847. **FEMEIE** de serviciu. Gradinita particulara, sector 3 angajeaza femeie de serviciu; ☎0770.371.167 contact@bobdegrau.ro

AGENŢI DE CURĂŢENIE
CONDIŢII AVANTAJOASE DE SALARIZARE, PLATĂ ORE SUPLIMENTARE, BONUSURI
L-V 08:00-17:00
021.335.00.11
0784.290.182
recrutare@deziclean.ro

LOCURI DE MUNCĂ

Bonă, băieţel 2 ani şi 3 luni şi fetiţă 5 luni, 10 h/zi, Militari, 1900 lei.
Bonă, gemeni 3 luni, 8 h/zi, Cotroceni, 1800 lei.
Bonă, băiat 1 an şi 9 luni, Aviatorilor, 10 h/zi, 1700 lei.
Guvernantă, fetiţă 3 ani, 6 h/zi, Lacul Tei, 1200 lei.
Bonă, fetiţă 10 luni, miercuri, vineri: 7.00-16.00 şi marţi, joi: 11.00-19.00/20.00, Băneasa, 1800 lei.
Bonă, fetiţă 2 ani şi 6 luni, 10 h/zi, Floreasca, 1900 lei.
Bonă, copii 5 şi 9 ani, 8 h/zi, Panduri, 1800 lei.
Bonă internă, 2 băieţei: 2 ani şi jumătate şi 5 ani, Aviaţiei, 2000 lei.
Bonă 2 băieţei: 6 şi 9 ani, 8 h/zi, Ştefan cel Mare, 2500 lei.
0764.185.105/ 0764.949.335

848. **FEMEIE** de serviciu. Miniprix angajeaza femeie de serviciu cu norma intreaga de lucru-salariu 1.200 L net si cu norma partiala de lucru in week-end-salariu 100 L net/zi. Informatii suplimentare la telefon si la adresa de e-mail: ☎0377.100.117 miniprixresurseumane@yahoo.com

849. **FEMEIE** de serviciu. Relatii la telefon ☎0721.257.290

850. **FEMEIE** de servicuu, lucreaza in vila, de la ora 8 pana la ora 15, salariu bun, atractiv. Sunati la ☎0722.252.766

851. **FEMEIE** in bucatarie caut, zona centru; ☎0746.909.189

852. **FEMEIE** intretinere casa si gatit. Zona Militari Residence, ☎0733.955.022 ciulifica.gc@gmail.com

853. **FEMEIE** la curatenie pt. salon de infrumusetare, caut din zona Militari, salariu **1.000 L;** ☎0724.357.422

854. **FEMEIE** la curatenie. Restaurant central, angajam femeie la curatenie, program: 2zile/ 2zile, ☎0723.296.349/ 0723.296.350 Daniela.social1@yahoo.com

855. **FEMEIE** la vase pentru pub/ restaurant in zona Centrul Vechi, decont transport, salariu **900 L;** ☎0736.238.815

856. **FEMEIE** la vase pt. restaurant romanesc, program de lucru o zi cu o zi. Interviurile se tin pe strada Icoanei nr. 80, de L-V intre orele 12:00-18:00; ☎0786.346.196

857. **FEMEIE la vase si curatenie pentru restaurant S1; ☎0736.694.437**

858. **FEMEIE** la vase, 5 elemente angajeaza, femeie la vase, ajutor de bucatar, CV cu poza; ☎0726.639.588 stefan.ioana.07@gmail.com

859. **FEMEIE** la vase, Baicului nr. 66; ☎021.252.89.24

860. **FEMEIE** la vase, sofer, bucatar si ajutor bucatar.restaurant Karamna angajeaza, zona Calea Dudesti; ☎0742.230.602

861. **FEMEIE** la vase. SC Delarte Food SRL, cu sediul in sectorul 5, angajeaza femeie la vase. Se ofera: contract de munca + salariu 1.000 lei. Program de lucru luni-vineri (8:30 - 18:00); ☎0765.489.624

862. **FEMEIE** serviciu pentru fast-food; ☎0752.130.282

863. **FEMEIE** serviciu pentru hala productie patiserie. Program 06-18, o zi libera pe saptamana. Persoana tanara, harnica. Pentru detalii va rugam sa ne contactati intre orele 14-18, **1.200 L;** ☎0725.138.088 georgiana.covrigulimens@yahoo.com

864. **FEMEIE** singura, fara obligatii, din provincie, pentru menaj, rog seriozitate; ☎0771.331.181

865. **FEMEIE** spalat vase bucatarie angajez, zona Aparatorii Patriei; ☎0732.266.821

866. **FEMEIE** urgent pentru bucatarie si curatenie, serioasa, curata, nefumatoare. Complex si market Voluntari; ☎0734.114.411

867. **FEMEIE** vase. Restaurant locatie centrala angajam femeie pentru postul spalator vase, locatie aproape de metrou, program o zi cu o zi 9-22, duminicile nu lucram; ☎0726.777.737

868. **FETE** bar Doraly program 24/48 rog si ofer seriozitate. Urgent. **1.000 L;** ☎0748.288.022 alinastanciu804@yahoo.ro

869. **FETE** barmanite bar. Cautam fete prezentabile pentru servit bauturi la bar, nu necesita experienta, ideal domiciliu in sectorul 3, pentru persoane din provincie oferim si cazare. Programare interviu la telefon dupa 13:00; ☎0722.418.555/ 0723.495.086

870. **FETE** cu experienta pentru extensii de gene fir cu fir, rog seriozitate. Salonul are deja clientela formata ☎0784.017.170

871. **FETE** cu experienta pentru spalat vase angajam. Rog seriozitate; ☎0764.552.554

872. **FETE** impartire pliante, 70 L 4 h /zi, CV si poza pe Whatsapp cu mentiunea: distribuitor pliante, zona Intercontinental, **2.000 L;** ☎0735.522.921

873. **FETE** la fast food in Auchan Militari, pentru servire clienti. Salariu, mancare si bonusuri zilnice, program o zi (9-22) cu una libera. Cerem harnicie si seriozitate, **1.200 L;** ☎0726.691.587

874. **FETE** la fast food in Auchan Militari, pentru servire clienti. Salariu, mancare si bonusuri zilnice, program o zi (9-22) cu una libera. Cerem harnicie si seriozitate, **1.200 L;** ☎0726.691.587

875. **FETE** la fast food in Auchan Titan. Salariu, mancare plus bonusuri zilnice, program o zi (9-22) cu una libera. Cerem harnicie si seriozitate, **1.300 L;** ☎0733.980.307

876. **FETE** la fast food in Auchan Titan. Salariu, mancare plus bonusuri zilnice, program o zi (9-22) cu una libera. Cerem harnicie si seriozitate, **1300 L;** ☎0733.980.307

877. **FETE** la fast food in Auchan Titan. Salariu, mancare plus bonusuri zilnice, program o zi (9-22) cu una libera. Cerem harnicie si seriozitate, **1.300 L;** ☎0733.980.307

878. **FETE** la Fast Food in Auchan Vitan, pentru servire clienti. Salariu, mancare si bonusuri, program o zi (9-22) cu una libera. Cerem harnicie si seriozitate maxima, **1100 L;** ☎0731.837.791

879. **FETE** la fast food in Auchan Vitan, pentru servire clienti. Salariu, mancare si bonusuri, program o zi (9-22) cu una libera. Cerem harnicie si seriozitate maxima, **1.100 L;** ☎0731.837.791

880. **FETE** la fast food in Sun Plaza Berceni pentru servire clienti. Salariu, mancare si bonusuri zilnice, program o zi (9-22) cu una libera. Cerem harnicie si seriozitate, **1300 L;** ☎0761.387.945

881. **FETE** la receptie, inclusiv curatenie, cu aspect fizic placut, in saloane de bronzare, zonele Militari si Petre Ispirescu; ☎0784.017.170

882. **FETE** pentru aranjat marfa in rafturi, lucrator comercial, minimarket, zonele Colentina, Afumati, Voluntari, conditii foarte bune; ☎0728.374.120

883. **FETE** pentru bucatarie pentru restaurant Mall Baneasa. Salariu 1.200-1.400 L; ☎0768.932.172/ 0736.372.116

884. **FETE** pentru bucatarie si sala, dornice sa se califice, pentru restaurant, domiciliate in sectoarele 3, 4, 5; ☎0744.552.553

885. **FETE** pentru introdus facturi in calculator, comenzi catre frunizori, div. activitati, conditii foarte bune; ☎0728.374.120

886. **FETE** pentru postul de lucrator comercial pentru Magazinul Glow din Piata Romana; ☎0771.027.108

887. **FETE** pentru sali de jocuri in Bucuresti. CV la e-mail. Relatii la telefon: ☎0727.220.581 interbetplus@gmail.com

888. **FETE pt. preparare si servire fast-food, cu sau fara experienta, sector 5, disponibilitate pt. lucrul in ture, salariul 1.500 L; ☎0754.455.455**

889. **FETE** salon de masaj. Fete pt masaj, frizerie, coafor, manichiura, 70 L 4 h /zi. CV si poza pe Whatsapp cu mentiunea: distribuitor pliante, zona Intercontinental, **2.400 L;** ☎0735.522.921

890. **FETE** studio pt. fete, angajam hostess, modele webcam cu sau fara experienta pt. videoconversatii online. Oferim comision 50-70%, plata la zi,conditii excelente, seriozitate, profesionalsim, bonus de angajare 100$, **3.000 $/luna;** ☎0725.188.580/ 0787.613.868 suport.diamond@yahoo.com

891. **FETE,** atelier decoratiuni angajam pt. atelier de obiecte de decoratiune, pt. montat si ambalat, nu trebuie experienta. Asteptam CV la adresa de email si la nr. de telefon: ☎0724.681.591 nuntatex@yahoo.com

892. **FETE,** doamne pentru bar, sector 5, rog seriozitate, angajez; ☎0763.558.333

893. **FETE,** TabbyStudio angajaza fete cu sau fara experienta, CM, comision 50% + bonusuri, training, poze, asistenta tehnica asigurate exclusiv de personal feminin, cantactati-ne pentru alte detalii suplimentare, **3.000 €;** ☎0774.426.004 tabby_cat_studio@yahoo.com www.tabby-studio.com

894. **FETE.** Agentie de casting angajeaza fete cu abilitati de comunicare pentru activitate de receptie clienti/ hostess, munca de birou, salariu 2.000 - 4.000 L; ☎0724.410.506

895. **FETE.** BeYou Studio angajam fete pentru activitate online. Comision 48-65%, bonus de angajare 200 $ outfituri cadou, plata zilnic / bilunar, salariu garantat 1.500-3.000 L, locatie Piata Universitatii; ☎0763.089.972/ 0730.872.297/ 0766.905.905 office@beyou-studio.ro www.beyou-studio.ro

896. **FETE.** Societate comerciala angajeaza fete la vase, Bd. Uverturii nr. 123, punct de reper Teatrul Masca; ☎0732.907.550

897. **FINISOR si instalator cu experienta si posibilitate de lucru in provincie, pentru Consultantone SRL. Cu CM, pentru echipa mentenanta. Tel. între orele 08-18; ☎0744.650.613**

898. **FINISORI (gresie, faianta, gleturi, zugraveli), atat pentru lucru in tara dar si in strainatate pentru societate de constructii rezidentiale. Salariu incepand de la 2.000 L. Plata la 2 saptamani. Lucrari in Ilfov (Domnesti, Corbeanca, Balotesti, Moara Vlasiei). Posibilitate de lucru Franta. Doar profesionisti. Contact: ☎0747.285.818**

899. **FINISORI,** firma de contructii angajeaza finisori cu experienta in domeniu: zugravi, zidari, rigipsari, faiantari, dulgheri si necalificati doar din zona Bucuresti; ☎0746.246.588

900. **FIRMA** constructii angajeaza economist. Relatii la: ☎0754.075.266

901. **FOCHIST.** Isovolta SA angajeaza fochist cazane industriale. Cerinte: studii medii; ☎031.030.11.38

902. **FRIGOTEHNIST** persoana serioasa, salariu atractiv plus alte beneficii; ☎0762.264.155 icebergclima@yahoo.com

903. **FRIGOTEHNISTI,** firma instalatii frigorifice, angajeaza: lacatus mecanic, electrician, frigotehnist. Relatii la numarul de telefon, ☎0727.744.896 coinsfri2006@yahoo.com

904. **FRIZER** (-ita) cu experienta. Conditii avantajoase, zona Piata Sudului; ☎0726.234.238

905. **FRIZER** / frizerita, coafeza, cosmeticiana cu ex. minim 2 ani, cm, salon cu vechime 7 ani, Bucuresti Noi; ☎0766.510.878

906. **FRIZER cu experienta minim 1 an, salariu atractiv + CM platita. Salon 10 ani, minim 20 clienti/ zi, zona metrou Gorjului, 1.200 L; ☎0724.357.422**

907. **FRIZER cu experienta pt. salon deosebit in Bd. Lacul Tei. Salariu fix sau comision important. Cautam si oferim seriozitate, stabilitate si conditii de lucru deosebite. Urgent, 1.000 L; ☎0730.999.689 office@veronique.ro www.veronique.ro**

908. **FRIZER** frizerita, coafeza cu experienta, salon de infrumusetare cu vechime, (2007) zona Lujerului angajeaza. Rog seriozitate; ☎0730.668.768

909. **FRIZER si coafeza, cu experienta; ☎0764.692.929**

910. **FRIZER si coafeza, Titan-Minis; ☎0721.299.777**

911. **FRIZER** si manichiurista cu experienta in vederea maririi echipei pentru salon in Orasul Otopeni (piata); ☎0729.488.507/ 0764.521.733

912. **FRIZER,** angajeaza Salon Green Day Spa Grozavesti, zona Regie. Cautam profesionisti, oferim conditii de lucru deosebite; ☎0747.639.790

913. **FRIZER,** frizeria de moda veche angajeaza frizer, esti o persoana tanara?, serioasa, ambitioasa, cu imaginatie si ai experienta in frizuri? Trimite-ne cv-ul tau cu fotografie la mail, ☎0766.239.324 contact@frizerialagaraj.ro www.frizerialagaraj.ro

914. **FRIZER,** frizerita care sa cunoasca si coafor, cu experienta, Sector 5, inchiriez spatiu pentru cosmeticiana, Sector 6; ☎0761.882.999

915. **FRIZER,** frizerita, coafeza, cosmeticiana, experienta minim 1 an; ☎0720.073.082

916. **FRIZER,** frizerita, manichiurista cu experienta vad format, in zona Militari (Gorjului) ☎0727.103.585/ 031.807.00.22

917. **FRIZER, manichiurista-pedichiurista, hair-stilist, estetician, stilist- protezist cu experienta, angajeaza SC C&G Beauty Salon, B-dul Iuliu Maniu; ☎0723.977.137/ 0723.270.851**

918. **FRIZER,** Salon Prestige angajeaza frizer cu experienta minim 3 ani, abilitati de comunicare cu clientul, seriozitate si promptitudine. Pentru mai multe detalii sunati la nr. de tel.; ☎0765.454.111 predamarius10@yahoo.com www.salon-prestige.ro

919. **FRIZERI** frizerita, coafeza, cosmeticiana cu experienta minim 2 ani, CM, calon cu vechime 7 ani, Bucurestii Noi; ☎0766.510.878

920. **FRIZERI,** manechiurista, pedichiurista, zona Prelungirea Ghencea. Relatii la telefon; ☎0723.312.856

921. **FRIZERI.** Salon Eva din incinta Auchan Drumul Taberei, angajeaza cu carte de munca pe 8 ore cu experienta, frizeri, frizerite, manichiurista, receptionera, coafeza, cosmeticiana; ☎0732.284.547

922. **FRIZERI.** Salon Eva din incinta Auchan Militari angajeaza cu carte de munca pe 8 ore cu experienta, frizeri, frizerite, coafeza, manichiurista; ☎0732.284.547

923. **FRIZERITA** cu cunostinte de coafor, salon cu vad, zona centrala, clientela formata; ☎0784.592.928

924. **FRIZERITA** cu experienta pentru salon cu vad format (16 ani), zona statie metrou. Se ofera salariu fix atractiv; ☎0727.877.206

925. **FRIZERITA** experienta 2-3 ani, Teiul Doamnei, vad 16 ani, retributie 60% realizari. Aspect placut; ☎0722.912.889

926. **FRIZERITA,** coafeza cu experienta pentru salon cu vad formar, sector 3; ☎0728.050.571

927. **FRIZERITA,** manichiurista si coafeza cu cunostinte de frizerie, sector 5, Rahova, angajam; ☎0722.677.973

928. **FRIZERITA,** salon "Zeita Frumusetii" deschis din 2008, situat in str. Margeanului, sector 5, cauta personal pt postul de frizerie ! Oferim conditii decente de munca, CM, salariu fix si/sau procent, ☎0728.160.208 www.zeitafrumusetii.ro

929. **FRIZERITE,** coafeza pentru S.C. Pelerina Verde SRL - salon de infrumusetare situat in incinta Complexului Bucur Obor. Conditii: program full-time 10.00-18.00 (duminica si luni zile libere), contract de munca, salariu **1.000 L;** ☎0731.262.546

930. **FRIZERITE, coafeze, cosmeticiana, mani-pedi tehnician unghii false, zona Berceni, Emil Racovita, numai cu experienta minim 3 ani; ☎0722.350.073/ 021.683.22.51**

931. **GESTIONAR** angajeaza Casa Capsa. Telefon: ☎0757.645.737

932. **GESTIONAR** depozit, Societate comerciala productie mase plastice, cu sediul in Bucuresti, sect. 2, angajeaza in conditiile legii gestionar cu experienta min. un an. Program de lucru doua schimburi : I - 6-14; II - 14-22; ☎021.252.54.53 office@youngerkarom.ro

933. **GESTIONAR** depozit. Cautam coleg/colega dornic/a de a invata lucruri noi. Cerinte: spirit de echipa si responsabilitate. Program de lucru de L-S de la 9:00-18:00. Interviurile se tin pe strada Icoanei nr. 80, sector 2; ☎0727.706.206 office@zexe.ro

934. **GESTIONAR** Firma producatoare flacoane pet, cu sediul in Ilfov, angajeaza gestionar pentru punct de lucru Iasi. Relatii la tel.; ☎0786.210.436

935. **GESTIONAR marfa pentru depozit, sector 6 angajeaza SC Tarell Impex, distribuitor bere "Ursus"; office@tarell.ro/ administrativ@tarell.ro**

936. **GESTIONAR** materii prime si auxiliare pt. fabrica de paine Lider Pan (Colentina), obligatii: receptie marfa, niruri, fise magazie. Program zilnic 10-18 (sambata liber). Programarile se fac doar pe baza CV-ului; lacramioara.motoc@liderpan.com

937. **GESTIONAR** pentru restaurant-cantina, program 7017, L-V. Salariu motivant. Cerinte: permis categoria B, experienta in domeniu; ☎0735.517.631

938. **GESTIONAR SC organizari evenimente corporate, angajeaza gestionar depozit Magurele, cu atestat stivuitorist, permis conducere, experienta minim 2 ani pe un post similar. Rugam CV pe email; ☎0769.208.437 office@nanevents.ro**

939. **GESTIONAR,** SC Analko Aluminium Industry SRL angajeaza 2 gestionari depozit profile de aluminiu cu atestat de macaragiu. Experienta in domeniu constituie un avantaj; ☎021.493.05.03/ 0760.670.846 alina.analko@yahoo.ro www.analkoaluminiu.ro

940. **GESTIUNE** secretariat, angajam pentru birou central gestiune computerizata doamna extrem de ordonata si meticuloasa care este foarte rapida in lucru pentru operarea comenzilor in calculator, confirmare si pregatire colete; ☎0723.345.568 http://www.erotica.ro

941. **GRADINAR** cu experienta pentru intretinere proprietate, plante decorative si gazon in zona Prelungirea Ghencea. Rog tanar serios, nefumător si eventual permis auto; ☎0722.500.610

942. **GRADINAR** Firma de amenajari gradini din sector 6 cautam gradinar cu experienta, posesor carnet B si muncitor necalificat cu carnet B. Contact; ☎0722.831.012 info@relucaimport-plante.ro

943. **GRATARAGIU baiat, femeie de serviciu pentru fast food, zona Piata Chibrit, salairu motivant, sunati dupa ora 10.00 ☎0762.205.001/ 0762.205.000**

944. **GRATARAGIU** cu experienta, ospatari si femeie la vase la Terasa Valencia. Rugam seriozitate, zona Militari; ☎0774.097.290

945. **GRATARAGIU** si vanzatoare, angajam urgent. Relatii la telefon; ☎0722.622.815

946. **GRATARAGIU** zona Aparatorii Patriei, program 10.00-19.00 (iarna 10.00-18.00) disponibilitate pentru calificare grataragiu daca nu exista; ☎0761.676.009

947. **GUVERNANTA** pentru hotel, cu experienta, angajeaza urgent Hotel de 5 stele Telefon; ☎0757.645.737

948. **HAIRSTYLIST,** Salon Sublime, angajam urgent coleg(a) pe postul hairstylist/ coafeza. Salariu fix si (sau) comision, duminica nu se lucreaza Mediu de lucru relaxant si prietenos; ☎0763.213.073 sublimemaisondebeaute@gmail.com

949. **HAIRSTYLIST,** Salonul Beauty Colours isi reintregeste echipa. Angajam hair stylist sau coafeza, experienta minima in salon. Salariu atractiv si conditiile cele mai bune de munca. Asteptam telefonul sau CV-ul dvs., **1.500 L;** ☎0773.862.213 beauty.colours@yahoo.com www.beauty-colours.net

950. **HIDROIZOLATORI** si muncitori necalificati, societate comerciala angajeaza cu forme legale; ☎0726.622.010

951. **HIDROIZOLATORI** si muncitori necalificati, societate comerciala angajeaza cu forme legale; ☎0726.622.010

952. **HOSTES,** vrei sa traiesti perioada de glorie a celei mai renumite locatii din Bucuresti, Restaurantul Hanu' lui Manuc s-a redeschis sub un nou concept. Cautam personal pentru urmatoarele posturi: bucatar, ospatar, picol, barman, hostess, bucatar, ajutor de bucatar, menajera. Iti oferim: oportunitatea de a lucra intr-o companie lider de piata si intr-un mediu de lucru placut, pachet beneficii motivant, program flexibil. Daca vrei sa faci parte din echipa noastra, trimite CV-ul tau la adresa de mail sau informatii la tel: ☎0730.188.647 office@hanumanuc.ro

953. **HOSTESS & PR PENTRU CLUB PREMIUM. ASPECT FIZIC FOARTE PLACUT. SALARIU INTRE 2.000 SI 4.000 RON; ☎0760.089.704**

954. **HOSTESS** (sezonier mai- septembrie), pt. JW Marriott Bucharest Grand Hotel. Adu-ti la noi pasiunea si dorinta de a reusi, iar noi iti vom arata o lume a oportunitatilor. Cunostinte foarte bune de limba engleza. Persoana comunicativa, ospitaliera si orientata catre oaspeti. Persoana atenta la detalii si organizata. Detalii la tel., CV-ul la e-mail: ☎021.403.19.94 emanuela.anton@marriott.com

955. **HOSTESS** online, cauti independenta financiara, program flexibil, castig mediu 5000 L, carte de munca, plata bilunara, sedinte foto+make-up gratuit in studio, program prima casa, prima masina, imprumuturi, training permanent, **5.000 $;** ☎0764.008.090/ 0753.889.900 office@glamourstudio.ro www.glamourstudio.ro

956. **HOSTESS online, cauti independenta financiara. Program flexibil, castig mediu 5.000 ron, carte de munca, plata bilunara, sedinte foto+make-up gratuit in studio,program prima casa, prima masina, imprumuturi, training permanent, 5.000 $; ☎0764.008.090/ 0753.889.900 office@glamourstudio.ro www.glamourstudio.ro**

957. **HOSTESS,** oferta: cm, salariu garantat 500 $, prima angajare 100 $, poze profi, training, premii, 5 zile/ saptamana, suport tehnic 24 h/ zi. Ana, Piata Unirii, **2.500 $;** ☎0768.481.431/ 0732.581.531 angajari@smart-studio.ro www.smart-studio.ro

958. **HOSTESS,** oferta: cm, salariu garantat 500 $, prima angajare 100 $, poze profi, training, premii, 5 zile/ saptamana, suport tehnic 24 h/ zi. Ana, Piata Unirii, **2.500 $;** ☎0768.481.431/ 0732.581.531 angajari@smart-studio.ro www.smart-studio.ro

959. **HOSTESS,** oferta: cm, salariu garantat 500 $, prima angajare 100 $, poze profi, training, premii, 5 zile/ saptamana, suport tehnic 24 h/ zi. Ana, Piata Unirii, **2.500 $;** ☎0768.481.431/ 0732.581.531 angajari@smart-studio.ro www.smart-studio.ro

960. **HOSTESS,** oferta: cm, salariu garantat 500 $, prima angajare 100 $, poze profi, training, premii, 5 zile/ saptamana, suport tehnic 24 h/ zi. Ana, Piata Unirii, **2.500 $;** ☎0768.481.431/ 0732.581.531 angajari@smart-studio.ro www.smart-studio.ro

961. **HOSTESS,** oferta: cm, salariu garantat 500 $, prima angajare 100 $, poze profi, training, premii, 5 zile/ saptamana, suport tehnic 24 h/ zi. Ana, Piata Unirii, **2.500 $;** ☎0768.481.431/ 0732.581.531 angajari@smart-studio.ro www.smart-studio.ro

962. **HOSTESS,** oferta: cm, salariu garantat 500 $, prima angajare 100 $, poze profi, training, premii, 5 zile/ saptamana, suport tehnic 24 h/ zi. Ana, Piata Unirii, **2.500 $;** ☎0768.481.431/ 0732.581.531 angajari@smart-studio.ro www.smart-studio.ro

963. **HOSTESS,** oferta: cm, salariu garantat 500 $, prima angajare 100 $, poze profi, training, premii, 5 zile/ saptamana, suport tehnic 24 h/ zi. Ana, Piata Unirii, **2.500 $;** ☎0768.481.431/ 0732.581.531 angajari@smart-studio.ro www.smart-studio.ro

964. **HOSTESS,** oferta: cm, salariu garantat 500 $, prima angajare 100 $, poze profi, training, premii, 5 zile/ saptamana, suport tehnic 24 h/ zi. Ana, Piata Unirii, **2.500 $;** ☎0768.481.431/ 0732.581.531 angajari@smart-studio.ro www.smart-studio.ro

965. **HOSTESS,** oferta: cm, salariu garantat 500 $, prima angajare 100 $, poze profi, training, premii, 5 zile/ saptamana, suport tehnic 24 h/ zi. Ana, Piata Unirii, **2.500 $;** ☎0768.481.431/ 0732.581.531 angajari@smart-studio.ro www.smart-studio.ro

966. **HOSTESS,** oferta: cm, salariu garantat 500 $, prima angajare 100 $, poze profi, training, premii, 5 zile/ saptamana, suport tehnic 24 h/ zi. Ana, Piata Unirii, **2.500 $;** ☎0768.481.431/ 0732.581.531 angajari@smart-studio.ro www.smart-studio.ro

967. **HOUSEMANN,** RentWaiters angajeaza personal hotelier pentru postul housemann. Personal cu varsta peste 18 ani (doar baieti). Conditii avantajoase. Descriere post: asigura curatenia in camere; ☎0764.048.842 www.rentwaiters.ro

968. **INCARCATOR** - descarcator angajam pentru magazin alimentar, domiciliul in sector 2 sau 3; ☎021.250.20.92/ 0749.120.322

969. **INCARCATOR** -descarcator. IDM Kennedy Group angajeaza incarcator - descarcator pentru depozit. Va rugam trimiteti CV pe email; ☎021.316.09.62 hr@idm.ro

970. **INCARCATOR descarcator pentru en gros, la piata de gros Berceni; ☎0722.269.083**

971. **INCARCATOR** descarcator si femeie de serviciu in zona Voluntari; ☎0773.877.371

972. **INFIRMIERA** cu experienta pentru camin de batrani; ☎0722.624.264

973. **INFIRMIERA,** Camin privat pentru batrani angajeaza infirmiere si ingrijitoare. Locatiile sunt in Aviatiei si Floreasca. Relatii la telefon; ☎0722.621.462 caminprivat@gmail.com www.caminprivat.ro

974. **INFIRMIERA,** ingrijitoare pentru camin de batrani (zona Pipera). Ofer cazare. De preferat interna; ☎0762.115.144

975. **INFIRMIERA.** Angajam infirmiera pentru camin varstnici in Mogosoaia. Program de lucru 24 cu 48 ore. Solicitam si oferim seriozitate; ☎0732.009.000 katia_cicala@yahoo.com

976. **INFIRMIERE** calificate pentru spitale private in Bucuresti. Programari interviu: sau trimite CV la ☎0735.179.929/ 021.223.23.59 office@profiles.ro

977. **INFIRMIERE** Camin de batrani angajeaza infirmiere cu experienta. Cerinte: capacitate de lucru cu persoane varstnice sau cu dizabilitati, experienta, capacitatea de lucru in echipa. Conditii avantajoase; ☎0756.142.888

978. **INFIRMIERE** cu/ fara experienta pentru camin batrani, zona Mall Vitan; Salariu motivant; ☎0732.906.543/ 0725.072.869

979. **INFIRMIERE** pentru camin de batrani, sector 4; ☎0730.001.599/ 0721.550.387

980. **INFIRMIERE,** bucatari, Centru rezidential din Breaza angajeaza cu contract de munca infirmiere si bucatari in conditiile legii; ☎0768.490.747 casaverdebreaza@gmail.com

981. **INFIRMIERE,** Camin de batrani angajeaza infirmiere cu experienta. Cerinte: capacitate de lucru cu persoane varstnice sau cu dizabilitati, experienta, capacitatea de lucru in echipa. Conditii avantajoase; ☎0756.142.888/ 0756.142.888 irinaflorescu@ymail.com

982. **INGINER** (1) si 5 munictori pentru montaj schela si platforme autoridicatoare, pentru societate comerciala. Permisul de conducere constituie un avantaj. Tel. 9.00-16.00; ☎0723.782.652

983. **INGINER** agronom cu experienta in cultura mare pentru societate agricola angajeaza ingineri. Se ofera cazare si masa; ☎0761.465.985/ 0740.102.004

984. **INGINER** constructii civile si edilitare- executie, buldoexcavatorist, excavatorist; ☎0726.389.834

985. **INGINER** constructii, Castel Film angajeaza responsabil constructii decoruri pentru teatru si film cu pregatire de inginer, se cere experienta de santier, (poate fi pensionar). Locul de munca - 30km de Ploiesti, office@castelfilm.ro www.castelfilm.ro

986. **INGINER** constructor pentru santier in Bucuresti. Se cere experienta in constructii civile minim 3 ani, bun organizator, abilitati comunicare, rezistenta la stres, permis auto. Rugam trimiteti CV detaliat; ☎0729.158.761 recrutaredezvoltare@gmail.com

987. **INGINER** constructor. Firma de constructii civile- Santier in Bucuresti, angajam urgent, inginer constructor. Salariul net in perioada de proba: 2.000 lei/ luna pentru program de santier. Nu oferim cazare; **2.000 L;** ☎0733.928.632 proconsul@proconsul.ro proconsul.ro

988. **INGINER mecanic cu experienta in confectii metalice, electricieni si mecanici intretinere masini unelte si poduri rulante angajeaza urgent SC Electromontaj SA FSM Bucuresti, Strada Ilioara nr. 160, sector 3. Relatii la telefon; ☎021.346.55.37/ 021.346.03.18**

989. **INGINER** mecanic cu experienta. Relatii la telefon ☎0757.112.137 enegeorgeta68@yahoo.com

990. **INGINER** textilist, tehnician modelier, sef formatie, confectioneri, calcatori, pentru fabrica confectii zona Rahova; ☎021.420.35.23/ 0735.549.927

991. **INGINER,** operator vibropresa productie pavaj, punct de lucru: Otopeni, str. Libertatii nr. 8, jud. Ilfov (fabrica Pavaj), punct reper: Garden Plaza sau mag. Bellona. Oferim cazare, **2.500 L/ luna;** ☎0766.085.519

992. **INGINERI** aeronave angajam. CV-uri la adresa de e-mail: office@condorsa.ro

993. **INGRIJIRE** gospodarie. Angajez familie (sot/ sotie) pentru ingrijire gospodarie la tara cu animale: 2 cai si 5 magari, gaini. Ofer: cazare, hrana, medicamente si salariu. Exclus consumatori de alcool; ☎0765.434.709 swat_seb@yahoo.co.uk

994. **INGRIJIRE** gospodarie. Angajez familie (sot/ sotie) pentru ingrijire gospodarie la tara cu animale: 2 cai si 5 magari, gaini. Ofer: cazare, hrana, medicamente si salariu. Exclus consumatori de alcool; ☎0765.434.709 swat_seb@yahoo.co.uk

995. **INGRIJITOARE** copii (inclusiv menaj), gradinita particular situata in zona Panduri- Marriott angajeaza; ☎0724.814.931

996. **INGRIJITOARE** copii. Gradinita particulara acreditata, sector 4, Bucuresti, zona Tineretului, angajam ingrijitoare copii: femeie responsabila, rabdatoare, eventual experienta; ☎0766.687.691 office@gradinitaelite.ro

997. **INGRIJITOARE** gradinita particulara, sector 2, zona Piata Muncii. Responsabilitati specifice postului. Program 8 ore in ture (8.00-17.00 si 11.00-20.00). Salariu 800-1.000 lei; ☎0799.741.474

998. **INGRIJITOARE** interna batrana la pat zona Giulesti serioasa cinstita camera separata 2 weekenduri libere/luna, **1.400 L;** ☎021.242.07.47

999. **INGRIJITOARE** pentru gradinita de stat, sector 1; ☎0728.572.687

1000. **INGRIJITOARE** si ajutor bucatar pentru Gradinita particulara, program 8.30 ore de luni pana vineri. Salariu intre 1.000-1.200 L cu contract de munca. Zona Tineretului. Detalii la: ☎0732.138.368/ 0728.106.101/ 0728.106.100

1001. **INGRIJITOR** animale, 4 ore zilnic, domiciliul apropiat Apusului- Militari, iubitor animale, **600 L;** ☎0723.654.303

1002. **INGRIJITOR** Casa particulara, zona Pipera- Baneasa, cauta ingrijitor vila, priceput si la gradina, cu permis auto, persoana serioasa, aspect fizic ingrijit, cu experienta, atent la detalii. ☎0745.120.251/ 021.230.08.08 familia_popescu_pipera@yahoo.com

1003. **INGRIJITOR cladiri angajam pentru firma serioasa pentru curatenie sediu de birouri. Salariu de inceput 1.200 lei la program 8 ore de luni pana vineri; ☎021.230.56.22**

1004. **INGRIJITOR** copii. Gradinita particulara Metro Militari, angajeaza ingrijitor copii cu experienta pentru grupa mini; ☎0733.003.300

1005. **INGRIJITOR** ferma. Caut familie sau om gospodar pentru ingrijire ferma porcina si intretinere gospodarie. Ofer cazare, mancare si salariu atractiv. Rog seriozitate; ☎0722.359.487/ 0723.564.685 clenciu_andrei@yahoo.com

1006. **INGRIJITOR** imobil, cunostinte zugraveli, sanitare, electrice oferim locuinta serviciu, si din provincie; ☎0741.782.799

1007. **INSOTITOARE** de bord autocar curse externe, disponibilitate deplasari in weekend, obligatoriu pasaport valabil. Relatii la tel.; ☎021.336.40.46

BGS
DIVIZIA DE SECURITATE
AGENŢI SECURITATE
pentru obiective Bucureşti
BGS Divizia de Securitate
Salariu atractiv care se plăteşte la timp, contract de muncă integral, sărbători legale plătite dublu, prime lunare, bonusuri, servicii medicale gratuite, condiţii plăcute de muncă, excursii gratuite munte/mare, asigurăm calificare profesională gratuită.
Interviurile: str. Calea Vitan nr. 293, sector 3, luni - vineri: 09.00-16.00
Relaţii: 0757.094.437/0749.062.295
021.330.51.20/ recrutari@bgs.ro
Mijloace de transport: 124, 202, 223, 135, 123 Auchan Vitan, vis a vis de Târgul Auto Vitan

Ai peste 40 de ani şi îţi doreşti un loc de muncă stabil?
Oferim doamnelor un loc de muncă în domeniul VIDEOCONVERSAŢIILOR
* Loc de muncă stabil, legal, confidenţial, serios
* Venituri de minim 5.000 lei pe lună
* Training GRATUIT/ cursuri de limbă engleză oferite GRATUIT
* Posibilitate credite

NU TREBUIE DECÂT SĂ NE DAI UN BEEP LA 0768.641.918 DE RESTUL NE OCUPĂM NOI!

aqua® friendly dry cleaning
CURATATORIE ECOLOGICA ANGAJEAZA : PERSONAL RECEPTIE
Oferim:
- salariul negociabil
- platim orele suplimentare
- sporuri
- tichete masa
- decontare transport

Programari interviu:
Luni - Vineri Tel: 0733 689 658
email: contact@aquaclean.ro

LOCURI DE MUNCĂ

LUCRĂTOR COMERCIAL București

Cerințe/responsabilități
- aprovizionarea permanentă a rafturilor conform indicațiilor primite;
- respectarea planogramei raftului
- verificarea termenelor de valabilitate pentru produsele mercantizate și respectarea procedurii FIFO
- program full-time
- contract pe perioadă nedeterminată

București, str. Nicolae Filipescu nr. 45, sector 2
Tel: 0726.713.849/ 0731.330.204

1008. **INGRIJITORI.** SOS Satele Copiilor Romania angajeaza pentru SOS Satul Copiilor Bucuresti. Daca: esti o persoana motivata interior sa lucreze cu si pentru copii; vrei sa ingrijesti si sa educi cate 6 copii deodata, intr-o familie SOS; poti lucra 24 ore/ 24 in Satul de Copii, in perioadele cand mama social are nevoie de sprijinul tau; te pricepi sa intretii o gospodarie; esti bland(a) cu copiii, le vorbesti frumos si pe intelesul lor; ai absolvit cel putin 10 clase - te asteptam alaturi de noi. Poti lucra pentru o idee frumoasa, aparuta din nevoia de a ajuta copii in situatii dificile de viata, primind un salariu bun, avand parte de colegi inimosi si de sprijin. Asteptam CV-ul si scrisoarea ta de motivatie pe adresa: Pentru intrebari suna la tel. Daca esti persoana pe care o cautam, te vom contacta pentru interviu; ☎021.668.00.88 claudia.stefanescu@sos-satelecopiilor.ro

1009. **INSOTITORI** pentru incarcare/descarcare masini de distributie in Bucuresti, persoane serioase, domiciliul in Bucuresti, Popesti-Leordeni, seriozitate, responsabilitate, loialitate, Persoana punctuala, organizata; ☎031.438.15.70 adrian.vasile@practicom.ro www.practicom.ro

1010. **INSPECTOR** ITP, Service Vianor angajeaza inspector I.T.P. full time, clasa a-II-a cu experienta, salariu, **2.000 L;** ☎0722.653.393

1011. **INSPECTOR securitate cu experienta, se cere permis categ. B minim 4 ani; ☎0786.189.306**

1012. **INSTALATOR** cu experienta angajam pentru societate. Relatii la telefon; ☎0746.287.847 enegeorgeta68@yahoo.com

1013. **INSTALATOR** cu experienta in instalatii sanitare, termice si sudor, salariu incepand de la **1.150 L;** ☎0751.057.003 office@tcztotalservice.ro

1014. **INSTALATOR** cu permis si experienta gaze, termice, sanitare pentru firma instalatii; ☎0770.845.743

1015. **INSTALATOR** pentru instalatii sanitare si instalatii termice cu sau fara experienta angajeaza urgent. Detalii la telefon: ☎0724.506.805

1016. **INSTALATOR** sanitar si de gaze angajeaza Hotelul Capsa. Telefon: ☎0730.711.519

1017. **INSTALATOR** si ajutor instalator pentru lucrari de instalatii sanitare, termice cu program de lucru L-V si carte de munca in Bucuresti; ☎0767.390.449 univers_url@yahoo.com www.univers-url.ro

1018. **INSTALATOR,** descrierea jobului: executie lucrari de instalatii pentru constructii civile si industriale: instalatii sanitare (alimentare cu apa calda si rece, canalizare, montaj obiecte sanitare); office@conpolroserv.ro

1019. **INSTALATOR,** sanitar/gaze, in conditii avantajoase. Cerinte: permis conducere categoria B, seriozitate, spirit de echipa si receptivitate la solicitarile clientilor; ☎0733.083.790 agerthermoserv@gmail.com

1020. **INSTALATORI** gaze cu experienta minim 1 an in domeniu si permis categoria B; ☎0728.695.245 www.grandgaz.ro

1021. **INSTALATORI** gaze naturale, urgent, pentru SC Scorilo Instal Construct SRL cu sediul in Bucuresti, str. Stelutei nr. 9; ☎0728.261.349/ 0721.691.288

1022. **INSTALATORI** gaze si termice cu carnet auto categ. B; ☎0721.686.748/ 0768.767.731

1023. **INSTALATORI intretinere sanitare - incalziri, eventual permis auto, cunostinte constructii, cerem - oferim seriozitate; ☎0728.857.971**

1024. **INSTALATORI** lacatusi tevari, sudori tevari pentru lucrari de instalatii, se ofera cazare, salariu motivant, bonuri de masa, contract; ☎0756.047.999/ 0756.049.444

1025. **INSTALATORI** pentru Metropolitan rezidential, salariu intre 2.000-2.400 L; office@metropolitanresidence.ro

1026. **INSTALATORI** pentru reabilitari blocuri, schimbat instalatia in subsol. Termen lung; ☎0765.413.815

1027. **INSTALATORI** pentru sanitare si termice angajeaza societate de constructii; ☎0728.195.786

1028. **INSTALATORI** si electricieni cu experienta minim 2 ani, urgent, pt. societate comerciala, salariu atractiv. Rog maxima seriozitate; ☎0720.538.953 catena.instal@yahoo.com

1029. **INSTALATORI** si sudori electrici autogen pentru instalatii spinkere, angajeaza urgent SC Colosal Construct Impex SRL, punct de lucru Bucuresti. Relatii la telefon, D-nul Mircea; ☎0765.114.434

1030. **INSTALATORI** termice-sanitare cu experienta pt. firma de constructii; ☎0753.106.151 spatial@spatial.ro

1031. **INSTALATORI** termice-sanitare cu experienta si inginer constructor. Pachet salarial avantajos; ☎0724.456.182

1032. **INSTALATORI,** angajam 10 instalatori calificati si necalificati pentru sanitare, termice; ☎0722.296.686

1033. **INSTALATORI.** Angajam instalatori sanitari; ☎0753.151.555

1034. **INSTRUCTOR** auto categoria B cu experienta. Program flexibil; ☎0766.661.708

1035. **INSTRUCTOR** fitness. Body Sport Fitness Club angajeaza instructor fitness doar pentru fete de preferat fata. Pentru mai multe detalii puteti venii in incinta salii situata pe strada Iarba campului nr 2 sau tel.; ☎0785.641.077 bodysport.fitness-club@yahoo.com

1036. **INSTRUCTOR** Scoala de soferi CDI cu sediul in Bucuresti, sector 2, zona Obor, angajeaza instructor auto pentru categ. B. Rel. ☎0722.558.597

1037. **INSTRUCTORI auto categ. A, B, C si D pentru Scoala de Soferi Autogeneral; ☎021.317.41.41/ 021.317.42.42**

1038. **INSTRUCTORI** Scoala de soferi angajam instructori auto categoria B cu atestat valabil. Conditii excelente, salariu motivant, masina acasa si multe alte beneficii. Cerem seriozitate, **2.000 L/ luna;** ☎0764.025.710

1039. **INVATATOR** educatoare. Gradinita Eurokid angajeaza: educatoare fulltime, calificata (liceu sau facultate in specialitate)/ invatatoare fulltime, calificata (liceu sau facultate in specialitate). Detalii la tel.; ☎0731.732.734 www.gradinitaeurokid.ro

1040. **IRIGATII** Angajam muncitori cu experienta pentru intretinere sisteme automatizate de irigatii (miniparcuri). Rugam seriozitate. Salariu atractiv. Sunati de luni pana vineri intre orele 9-17, **1.500 L;** ☎0733.582.660

1041. **JOB.** Casa Hilda Couture angajeaza cu salarii convenabile: croitorese, cusatorese, tehnicieni in sectorul modei. Rog seriozitate; ☎0743.881.964

1042. **JOB. Experienta in domeniul pal melaminat si accesorii mobila, facturista, vanzatoare, gestionar, operator masina cant ABC, muncitor necalificat; ☎0720.228.877**

1043. **JOB. Vino sa faci parte dintr-o echipa tanara si dinamica, unde poti avea castiguri nelimitate si program flexibil, cautam persoane dornice sa lucreze in domeniul financiar - bancar, in vanzarile directe de produse bancare, remuneratie pe baza de comision din vanzari, aplica acum la mail; recrutarebucuresti@otpadvisors.ro**

1044. **JONCTORI** si liniori in domeniul telecomunicatiilor (Telecom); ☎0784.176.747

1045. **JUNIOR** broker, iti doresti o cariera in domeniul asigurarilor si nu ai experienta, te asteptam in echipa noastra. Oferim traininguri de specializare si pachet salarial motivant, iar activitatea va fi una de birou; ☎0728.000.100 gabriela.codrean@htcg.ro www.htcg.ro

1046. **JURIST,** pentru organizatie non profit, bun cunoscator al legislatiei in domeniul asistentei sociale. Se solicita - cunostinte solide in domeniul acreditarii si licentierii serviciilor sociale, cunostinte de drept civil in domeniul contractelor speciale; ☎021.326.41.40 secretariat.dasm@jewish.ro

1047. **KINETOTERAPEUT** pentru camin de batrani, Sat Pipera, Jud. Ilfov. Asiguram transportul in afara orasului; ☎0726.906.909

1048. **LABORATOR** de siguranta alimentara angajam microbiolog cu practica in domeniu. Telefon de contact; ☎0752.298.123

1049. **LACATUS CONFECTII METALICE, MONTAJ USI METALICE, USI DIN STICLA SECURIZATA SI TAMPLARIE ALUMINIU, CU DOMICILIU IN BUCURESTI, DISPONIBILITATE PENTRU DELEGATII IN TARA CU DIURNA SI CAZARE ASIGURATA, FIRMA DE CONSTRUCTII ANGAJAM; ☎021.335.30.53**

1050. **LACATUS** mecani vopsitor, slefuitor, muncitor necalificat, tamplar pt. Far-Est Mobilier; ☎021.350.41.70

1051. **LACATUS mecanic pentru fabrica, program de lucru in ture (inclusiv tura de noapte). Relatii la tel.; ☎0753.316.740.**

1052. **LACATUS** mecanic, muncitori necalificati tineri (in forta) pentru SC Emy & Dany Com Prod Impex; ☎0722.214.467/ 0760.277.567

1053. **LACATUS** mecanic, sudor confectii metalice cu experienta, punct de lucru sector 5, angajeaza societate comerciala; ☎0756.678.623

1054. **LACATUS** mecanic, trefilator, operatori masini, stivuitorist, muncitori necalificati, firma SC Fibro Metals SRL angajeaza la punctul de lucru din Bucurestii Noi Mogosoaia. Salariu intre 2.000-3.500 L; ☎021.224.01.18 www.fibrometals.ro

1055. **LACATUS,** Societate angajeaza lacatus cu experienta, zona metrou Republica. Salariu atractiv+bonuri de masa, ☎0731.010.457

1056. **LACATUS.** SC angajeaza lacatus confectii metalice; ☎0788.686.261

1057. **LACATUSI, sudori si muncitori necalificati cu experienta in confectii metalice, urgent; ☎0722.509.864**

1058. **LACATUSI,** sudori, montatori, asamblari utilaje, mobilier, vitrine frigorifice, conditii foarte bune, salariu foarte bun. Bragadiru- Ilfov; ☎0729.665.310

1059. **LEGATOR** manual (1) cu atestare de legator si diploma de bacalaureat pentru Sc Complet Arhivare Srl. Pentru relatii suplimentare sunati la tel.; ☎0765.478.841

1060. **LEGATOR** manual cu experienta, legatorie de arta (poleit cu presa sau stifcas), legat carti, brosat, caserat, tipizate. Tipografia Sija Impex SRL. Salariu atractiv; ☎021.211.70.13/ 0723.259.144 sijagh@yahoo.com

1061. **LIVRATOR** delivery, restaurant central angajeaza livrator pentru livrare mancare in Piata Victoriei, program de 4 zile lucratoare cu 2 libere de la 10:00 la 23:00 carnet cat. B de min. 2 ani, livrare cu masina /pe scuter, ☎0786.372.861 otilia@restaurantgargantua.ro

1062. **LIVRATOR** pe scuter sau masina si aj. bucatar, femeie seviciu, femeie vase, pentru bistro si catering; ☎0724.124.240/ 0764.590.596 viorel-por@gmail.com www.lastegulete.ro

1063. **LIVRATOR** permis B, program luni-vineri 12-20, zona Pantelimon, salariu, **800 L;** ☎0726.664.381

1064. **LIVRATOR,** Jerry's Pizza angajeaza livratori pe scuter pentru locatie din Sectorul 5. Program de lucru flexibil, in ture, 2 zile libere saptamanal, salariu atractiv, castiguri zilnice, posibilitati de promovare; ☎0728.088.642 andrei.mocanu@jerryspizza.ro www.jerryspizza.ro

1065. **LIVRATOR,** Jerry's Pizza angajeaza livratori pe scuter pentru locatie din Sectorul 6. Program de lucru flexibil, in ture, 2 zile libere saptamanal, salariu atractiv, castiguri zilnice, posibilitati de promovare; ☎0728.088.657 valentin.nechifor@jerryspizza.ro www.jerryspizza.ro

1066. **LIVRATOR,** Jerry's Pizza angajeaza livratori pe scuter sau cu autoturism propriu pentru sector 1. Program de lucru flexibil, 2 zile libere saptamanal, salariu atractiv+castiguri zilnice, posibilitati de promovare; ☎0728.088.655 dragos.banu@jerryspizza.ro www.jerryspizza.ro

1067. **LIVRATOR.** Jerrys Pizza angajeaza livratori pe scuter pentru locatie din Ploiesti. Program de lucru flexibil, in ture, 2 zile libere saptamanal, salariu atractiv, castiguri zilnice, posibilitati de promovare; ☎0728.088.761 mihaela.panaitescu@jerryspizza.ro www.jerryspizza.ro

1068. **LIVRATORI** cu auto personal pentru pizzerie in sectorul 6, salariu 1.200 L + consum; ☎0761.927.207

Fără limită de vârstă și aspectul fizic NU contează doamne pentru videoconversații

Bonus la angajare + câștig atractiv

Program flexibil

0767.632.636

1069. **LIVRATORI** cu auto propriu pentru pizzerie cu livrare la domiciliu, pentru program de noapte; ☎0762.248.348

1070. **LIVRATORI** pentru pizzerie cu livrare la domiciliu. Rog seriozitate; ☎0762.248.348

1071. **LIVRATORI pentru Restaurant - Pizzerie, detalii la telefon: ☎0736.643.931**

1072. **LIVRATORI pizza, cu sau fara auto, salariu motivant, contract de munca, masa gratis, angajam; ☎0761.601.441/ 0761.515.503**

1073. **LIVRATORI** scuter. Detalii; ☎0737.484.827

1074. **LOC** de munca. Calc rufe la o familie serioasa. Relatii la telefon: ☎0724.467.206

1075. **LOC** de munca. Doar conversatii pe calculator, nimic mai mult. Fara limita dar varsta minima de 18 ani, fara nuditate, bonus la angajare 500 $; ☎0767.632.636

1076. **LOCURI** munca. Angajam brutar si patiser cu experienta; ☎0732.690.501

1077. **LUCRATOARE bucatarie (preparare sandwich-uri), angajeaza societate comerciala; ☎0734.509.231**

1078. **LUCRATOARE comercial. Supermarket Oval angajaza10 persoane, tinere dinamice, apte de munca, serioase si punctuale. Cm, salariu motivant bonusuri, prime si transp. platit. Program 2 zile 7-21 si 2 zile liber, 1.300 L/luna; ☎0771.415.022**

1079. **LUCRATOARE in patiserie. Avem nevoie de lucratoare in patiserie cu sau fara experienta pentru un serviciu stabil. Sunati sau lasati mesaj; ☎0725.446.371**

1080. **LUCRATOARE. Tipografie cu sediul in sectorul 3, angajeaza lucratoare (femeie) pentru sectia legatorie si portar (pensionar la limita de varsta). Relatii intre orele 9.00-15.00 la telefon; ☎021.345.14.00**

1081. **LUCRATOR Bistro, zona Unirii, program luni-vineri, salariu atractiv+ bosnusuri. CV pe adresa de mail ☎0721.248.699 aiobistro@yahoo.ro**

1082. **LUCRATOR BUCATARIE PENTRU BISTRO, ZONA UNIRII. CV PE ADRESA DE MAIL, 1.400 L; ☎0721.248.699 AIOBISTRO@YAHOO.RO**

1083. **LUCRATOR** bucatarie, vanzatoare linie calda, pentru bufet-gratar zona Obor, program de piata. Asteptam CV, **50 L/zi;** ☎0767.330.510/ 0722.194.804 petre.badescu@gmail.com

1084. **LUCRATOR** comercial (vanzatoare) pentru magazin alimentar zona Aparatorii Patriei. Program 6.30-22.30 in ture de 8 h; ☎0761.676.009

1085. **LUCRATOR** comercial Bucuresti. Cerinte/ responsabilitati: aprovizionarea permanenta a rafturilor conform indicatiilor primite, respectarea planogramei raftului, verificarea termenelor de valabilitate pentru produsele mercantizate si respectarea procedurii FIFO, program full time, contract pe perioada nedeterminata, Bucuresti, str. Nicolae Filipescu nr. 45, sector 2; ☎0726.713.849/ 0731.330.204

1086. **LUCRATOR** comercial casier pentru magazin alimentar situat pe strada Traian nr. 3, sector 3; ☎0744.102.734

1087. **LUCRATOR** comercial pentru magazin Mega Image Shop & Go Calea Giulesti 113. Salariu + bonusuri. Experienta nu este necesara. CV la mail, **1.000 L;** ☎0799.731.450 sg_caleagiulesti113@mega-image.ro

1088. **LUCRATOR** comercial pentru magazin Shop&Go in zona Dristor. Oferim salariu+bonuri de masa si bonusuri de performanta. Solicitam seriozitate si implicare; ☎0735.182.686 musofilos@yahoo.com

1089. **LUCRATOR** comercial si casier pt mag. Shop&Go, Turda si Calea Plevnei. Program in doua schimburi, cu contract de munca, salariu atractiv, negociabil in functie de experienta, bonusuri, posibilitat de a promova. Rugam seriozitate; ☎0761.098.057

1090. **LUCRATOR** comercial zona Baba Novac, salariu motivant, angajam; ☎0766.471.339

1091. **LUCRATOR** comercial, 13 Septembrie si Dr Taberei. Alatura-te unei echipe tinere, cu mult entuziasm si pune-ti calitatile in valoare. Vei gasi oportunitatea de a invata lucruri noi si de a fi apreciat. Detalii la interviu; ☎0760.919.154 magazinshopgo@gmail.com

1092. **LUCRATOR comercial, angajam lucrator comercial pentru supermarket, zona Unirii. Cv pe adresa de mail, Aiomarket@yahoo.ro**

1093. **LUCRATOR** comercial, casier, pentru magazine Shop&Go. Program in doua schimburi (flexibil), forme legale de munca, salariu negociabil in functie de experienta (minim 1.100 L), bonusuri, posibilitatea de a promova; ☎0727.138.734

1094. **LUCRATOR** comercial, chiosc alimentar, zona Obor, experienta comert, studii liceale, urgent; ☎0726.605.830

1095. **LUCRATOR** comercial, fete, cu sau fara experienta pentru magazin Shop&go zona Sebastian. Program in ture, salariu 1.200 ron. Rog seriozitate, ☎0728.888.114/ 0724.252.138 pitulice_radu@yahoo.com

1096. **LUCRATOR** comercial, magazin de optica medicala pentru zonele Baneasa, Lujerului, Floreasca, Sun Plaza, Titan. Acordam contract de munca, salariu fix, bonus si posibilitatea dezvoltarii unei cariere in domeniu. Detalii la telefon; ☎0733.770.542

1097. **LUCRATOR** comercial, magazin online de incaltaminte, zona Vitan, nefumator(e), pt. acest post nu sunt necesare studii superioare, cunostinte minimale de lucru cu calculatorul, domiciliul in zona/ apropiere. Asteptam CV-ul dvs., **1.250 L/luna;** s.fashionhr@yahoo.com

1098. **LUCRATOR** comercial, magazin online de incaltaminte, zona Vitan, nefumator(e), pt. acest post nu sunt necesare studii superioare, cunostinte minimale de lucru cu calculatorul, domiciliul in zona/ apropiere. Asteptam CV-ul dvs., **1.250 L/ luna;** s.fashionhr@yahoo.com

1099. **LUCRATOR** comercial, restaurant cu specific romanesc angajeaza cu carte de munca lucrator comercial bucatarie (spalat vase). Detalii la telefon sau mail, ☎031.434.06.72 la.copac@yahoo.com

1100. **LUCRATOR** comercial, zona Unirii. Program de lucru in ture, salariu atractiv. Programul supermarket-ului este non stop.Cv pe adresa de mail, Aiomarket@yahoo.ro

1101. **LUCRATOR** comercial. Angajam lucrator comercial magazin genti de voiaj, calma, aspect fizic placut, serioasa, studii finalizate. Se ofera salariu fix + comision vanzare. Se trimite CV la adresa, **1.200 L;** ☎0753.333.002 cristina.stanciu@gbsystem.ro www.samsonite.ro

1102. **LUCRATOR** comercial. Benzinaria Mol din Piata Chibrit, Bdul Ion Mihalache 176, angajeaza personal. Oferta: salariu, bonuri de masa, bonusuri in functie de performante; madlexis2011@yahoo.ro

1103. **LUCRATOR** comercial. Porumbul Vesel angajeaza lucrator comercial pentru punctele de lucru aflate in parcurile din Bucuresti, sectoarele 2, 3 si 4. Salariu 1100 lei, comision din vanzari, **1.100 L/ luna;** ☎0737.521.594 dani.birjaru@gmail.com

1104. **LUCRATOR** comercial. Shop&Go Mega Image, sos. Chitilei angajeaza lucrator comercial. Cerinte: experienta in comert, lucru cu casa marcat, minime cunostinte PC. Salariu atractiv, program flexibil. Trimiteti CV la mail; shopgoangajari@gmail.com

1105. **LUCRATOR** comercial/ vanzatoare pentru cofetarie in sectorul 1 si 3. Persoana cu experienta in vanzari, dinamica, cu abilitati de comunicare, casa de marcat si POS. Se ofera: salariu+ bonusuri, cim nedeterminta; ☎0736.343.959 resurse.umane@legrenierapain.com.ro www.legrenierapain.com.ro

1106. **LUCRATOR depozit Dorally Afumati, pentru manipulare, receptie marfa, pregatirea comenzilor; ☎0753.153.688**

1107. **LUCRATOR** depozit pentru pregatire marfa si lucrator comercial pentru facturare, angajeaza firma distributie papetarie; ☎021.327.75.14

1108. **LUCRATOR depozit, cu carnet de stivuitorist pentru firma de import, productie si distributie detergenti. Rog trimiteti CV pe mail sau fax. Numai persoanele selectate vor fi programate la interviu; ☎021.334.99.63 diradjunct@ponsro.com**

1109. **LUCRATOR** depozit, gestionar si stivuitorist, DSV Global Transport and Logistics angajeaza pentru depozitele din Militari. Oferim: salariu atractiv si bonuri de masa, ore suplimentare platite, contract de munca pe durata nedeterminata, transport asigurat de la statia de metrou Pacii. Puteti depune CV-ul la e-mail. Relatii suplimentare la telefon: ☎021.431.31.12/ 021.431.31.11

1110. **LUCRATOR** gestionar pentru Grupul Humanitas, participa la operatiunile de incarcare/ descarcare a marfii din depozitul firmei si la prelucrarea fizica a comenzilor de livrare si retur. Pentru informatii suplimentare va rog sa sunati la numarul de telefon: ☎0724.378.433

1111. **LUCRATOR** lucratoare comercial/a pentru coffee point. Cautam o persoana punctuala, dinamica, prezenta placuta, cu permis de conducere cat. B; ☎0722.639.872

1112. **LUCRATOR** marcaje rutiere cu cat. B+C+E+ atestate; ☎0799.595.421

1113. **LUCRATOR** masina offset pentru o tipografie din sectorul 4. Se cere experienta pe masina de tipar marca Heidelberg sau masina de tipar offset si seriozitate. Salariu + bonuri de masa + decont abonament + prime, **1.100 L/luna;** ☎031.407.00.10/ 0742.962.540 contact@ebc-hr.ro www.ebc-hr.ro

1114. **LUCRATOR** patiserie zona Piata Romana, relatii la telefon; ☎0730.632.507

1115. **LUCRATOR** social angajam pentru o locuinta sociala de 4 tineri cu retard. Cerinte obligatorii: studii medii, cunostinte calculator. Trimiteti CV la e-mail: ☎0743.011.211/ 0759.023.976 office@proactsuport.ro

1116. **LUCRATOR** statie Mol. Benzinarie Mol angajeaza personal. Pentru detalii va rugam sunati de luni pana vineri intre orele 9:00 - 18:00; ☎0720.140.140

1117. **LUCRATOR,** firma din Bucuresti angajeaza lucrator in constructii cu experienta in carotare si taiere beton armat. Carnet de conducere reprezinta avantaj; ☎0722.609.615/ 0742.244.371 info@lordiam.ro www.lordiam.ro

1118. **LUCRATOR.** Magazin alimentar Expres angajeaza lucrator comercial - activitati de vanzare, casierie si receptie-gestiune marfa.Ne dorim in echipa noastra persoane serioase, motivate de specificul postului; ☎0746.203.752 liana.scarlat@cru.ro

1119. **LUCRATORI** comerciali pentru centru spa & welness. Se lucreaza in 2 schimburi 8h/ schimb, **1.300 L;** ☎0799.762.360 andrei.tauc@passion4work.ro

1120. **LUCRATORI** comerciali pentru magazin Shop & Go cu sau fara experienta cu domiciliul stabil in sector 6. Loc de munca stabil. Colectiv tanar, **1.200 L;** ☎0766.433.657

1121. **LUCRATORI** comerciali pentru magazin Shop & Go sos. Pantelimon, cu sau fara experienta cu domiciliul stabil in sectoarele 2, 3.Loc de munca stabil. Colectiv tanar, salariu avantajos. Bonusuri, **250 €;** ☎0763.409.227

1122. **LUCRATORI** comerciali. Statia distributie carburanti OMV Aerogarii angajeaza lucratori comerciali pentru magazin si gastro. Interviu la statie, str Aviator Alex Serbanescu 85, sect 1; ☎0372.997.787

1123. **LUCRATORI** comerciali/ merchandiseri pentru aprovizionarea si asezarea produselor pe raft in hypermerkat-uri si supermerkat-uri, verificarea termenelor de valabilitate. Cerinte: absolvent liceu, experienta in comert (hypermarket/ supermarket) minim 3 luni, fara teama de inaltime, apt pt. efort fizic. Se ofera salariu 1.000/ 1.200 L net plus bonusuri lunare in functie de performanta. Pentru mai multe detalii suna la tel. sau trimite CV la mail si te vom contacta; ☎0756.014.739 office@trade-marketing.ro

1124. **LUCRATORI** comerciali/ merchandiseri pt. aprovizionarea si asezarea produselor pe raft in hipermarket-uri, verificarea termenelor de valabilitate. Se ofera contract de munca pe perioada nedeterminata. Experienta nu este necesara. Pentru mai multe detalii suna la tel. sau trimite CV la adresa de e-mail si te vom contacta; ☎0756.054.384 simona.goganau@trade-marketing.ro

1125. **LUCRATORI** cu experienta spatii verzi, scoatere plante pepiniera, plantare, program luni - sambata, pentru sef echipa, specializari, se negociaza. Tunari Ilfov, **1.300 L;** ☎0723.625.703 office@corona-garden.ro www.corona-garden.ro

1126. **LUCRATORI** depozit, feronerie mobila, zona Petre Ispirescu si Trafic Greu. Angajare carte munca, perioada nedeterminata, bonuri de masa; ☎0728.420.054/ 021.423.28.45 office@gelutrade.com www.gelutrade.com

Angajăm INTERN cu contract de muncă
PERSONAL CU EXPERIENȚĂ IT
(student)
Program flexibil/ part-time, condiții excelente, salariu motivant cu posibilitate de creștere + bonusuri!
Relații la telefon: 0724.588.660

1127. **LUCRATORI** depozit, firma angajeaza verificator produse, zona sos. Colentina, program 8 ore/ zi, ☎0722.564.480

1128. **LUCRATORI** depozit. Angajam lucratori depozit: descarca/incarca masini cu marfa, sorteaza marfa, lipire etichete, munca de depozit, **1.200 L;** ☎0729.440.447

1129. **LUCRATORI** gestionari depozit hrana si accesorii animale de companie zona Catelu (metrou Anghel Saligny); ☎0731.777.736

1130. **LUCRATORI** in gogoserie (scovergi). Este necesara experienta in lucrul cu coca. Salariu motivant. Zona Unirii; ☎0723.591.598 scovergimica.ro

1131. **LUCRU** la inaltime. Cautam montatori schele metalice pentru fatade, cu experienta pentru lucru la iniltime si muncitori necalificati pentru manevrare schela. Pretindem seriozitate si oferim cazare pentru provincie, **2.000 L/luna;** ☎0762.696.223 inchirierischelemetalice@gmail.com www.inchirieri-schele-metalice.ro

1132. **MACARAGIU** pe macara Telemac 12.5 tone, angajeaza Euroconstruct; ☎0372.746.859/ 0724.255.196 mariana.necula@euroconstruct98.ro

1133. **MACARAGIU,** Societate Comerciala angajeaza macaragiu-macara turn; ☎0786.127.153

1134. **MACELAR** cu experienta la butuc, muncitor necalificat, lucrator comercial (vazatoare) pt magazin mixt (macelarie) situat in sec.6, oferim c.m., salariu negociabil, conditii bune de munca, repaos saptamanal, ☎0724.551.317 office.piticiuc@yahoo.ro

1135. **MACELAR** si ajutor de macelar, bucatar si ajutor de bucatar.; ☎021.222.82.29/ 0733.056.884

1136. **MACELAR** si vanzatoare cu experienta la casa de mcarcat, sector 5; ☎0768.273.036

1137. **MACELAR** zona Piata Delfinului; ☎0723.343.321

1138. **MACELAR,** cu experienta in transare si carmangerie, angajeaza societate, program 8 ore pe zi, carte de munca, Relatii la telefon; ☎0761.465.985/ 0740.102.004

1139. **MACELAR, macelarie angajeaza; ☎0755.855.211**

1140. **MACELAR,** transator, incarcator - descarcator si vanzatoare pentru produse din carne in sectoarele 5 si 6, contract de munca, experienta necesara; ☎0730.216.887 office@ladanmacelaru.ro www.ladanmacelaru.ro

1141. **MACELAR.** Angajez macelar zona Piata Moghioros; ☎0768.659.206

1142. **MAESTRU in arta culinara (2 posturi) angajez, pentru Toan's Vietnam SRL; ☎0726.166.981**

1143. **MAGAZIONER** cu cunostinte in domeniu, pentru fabrica tamplarie PVC; ☎0731.304.155 / 021.450.12.66

1144. **MAGAZIONER,** sanitaristi, termice, frigotehnisti VRV, electricieni, sudori pentru teava autogen- electric, pentru firma de instalatii; ☎0732.200.822

1145. **MAGAZIONERA CU STUDII MEDII, PENTRU SOCIETATE PAZA. CV LA E-MAIL: ☎021.327.14.18 OFFICE@TBGUARD.RO**

1146. **MAISTRU** atelier, masiniste, triplok, cheie, butoniere, nasturi, calcat interfazic, calcat final pt. firma confectii barbati vizavi spitalul 9, salariu atractiv, **1.250 L;** ☎0786.869.433 ltricrolux@gmail.com

1147. **MAISTRU. Incaltaminte. Angajam maistru, personal calificat si necalificat, metrou Costin Georgian. Contact: ☎0724.323.006**

1148. **MAISTRU. Incaltaminte. Angajam maistru, personal calificat si necalificat, metrou Costin Georgian. Contact: ☎0724.323.006**

1149. **MANAGER** agricol / conducator motivat pt. divizia din Iasi - Romania a grupului german KTG Agrar AG. Cu incepere din 1 aprilie 2016. Responsabilitati: asigurarea functionarii operational - economica a diviziunei de munca, a personalului si instructaj pt. utilizarea corecta a masinilor / utilajului agricol. Profil angajat: cunoscator limba germana. Pregatire profesionala (scoala profesionala, studii superioare sau un alt nivel mai mare) cu accent in domeniul productia culturilor vegetale. Experienta in agricultura ecologica. Un mod independent si constiincios de lucru, serios si responsabil de planificarea si organizarea activitatilor. Cunostinte profunde in domeniul standardelor IT (MS Office) si a programelor speciale. Cunostinte aprofundate in domeniul materiilor agricole prime, a tehnicii si a tehnologiilor agricole precum si cunostinte in aplicarea si utilizarea lor. Experienta in managementul personalului, coordonarea activitatilor, indrumarea / instruirea corecta a lucratorilor. Sociabil cu abilitatea necesara lucrului in echipa cu colegii, puteti reprezenta compania in mod corect, demn si serios, cu o stabilitate necesara indreptata spre exterior, dar si in conditii sigure de pozitionare. Posesor permis de conducere pentru utilaje agricole si utilaje grele (FSKL), cel putin categoriile (B+ Tr). Trimiteti CV-ul pe mail sau la adresa impreuna cu certificatele de calificare, asteptarile salariale si informatii despre posibilitatea inceperii lucrului. Adresa: KTG Agrar AG, domnul Ebert, An den Eichen 1, 16515 Oranienburg, Germania; ☎00493301575109 ebert@delta-agrar.de

1150. **MANAGER** delivery, restaurant central angajeaza manager de delivery, program o zi cu o zi libera, pentru mai multe detalii trimiteti un cv pe mail sau apelati la nr de telefon afisat, ☎0786.372.861 otilia@restaurantgargantua.ro

1151. **MANAGER** in vanzari, baiat tanar, comunicabil, cu auto propriu pentru S.C. Viknograd SRL, sediul in Voluntari. CV pe e-mail; vladislav@viknograd.ro

1152. **MANAGER** restaurant cu specific international in sectorul 3, Titan. Cerinte: experienta, seriozitate. Salariu atractiv; ☎0724.370.496

1153. **MANAGER** restaurant, esti activ, prietenos si un manager entuziast, esti deschis pentru noi provoca?ri si gata sa? ni-te ala?turi intr-o noua? echipa? de restaurant? Daca da, esti candidatul potrivit pentru noi, ☎0736.627.098 officedines@gmail.com www.braseriecosbuc.ro

1154. **MANAGER** vanzari, partener distributie spatiu publicitar. Pentru sectorul imobiliar experienta ca agent imobiliar, cunoasterea pietei, agentii imobiliare, dezvoltatori, prezinta un avantaj. Informatii pe website si la tel., **2.500 €;** ☎0721.088.076 advertise@RomaniaBucharest.net http://www.RomaniaBucharest.net

1155. **MANAGER,** angajeaza urgent The Harp Bakery, relatii la telefon; ☎0722.622.815

1156. **MANAJERA** tanara foarte prezentabila, sociabila, dezinvolta, program noapte, conditii de salarizare deosebite, contract de munca, **6.000 L;** ☎0733.905.530 contact@theroyalhouse.ro

1157. **MANICHIURISTA** - pedichiurista pentru salon Cyo's, zona B-dul Basarabia (Stadion National), angajeaza cu contract munca; ☎0765.245.425

1158. **MANICHIURISTA -pedichiurista, coafeza pentru zona Drumul Taberei (Valea Argesului), urgent, 50%; ☎0766.581.228**

1159. **MANICHIURISTA** angajam manichiurista cu experienta in manichiura-pedichiura clasica si oja semipermanenta. Salonul este situat in zona uniri sectorul 3; ☎0761.072.000/ 0737.924.389

1160. **MANICHIURISTA** cu experienta - unghii false. Salon Universitate, salariu avantajos; ☎0721.504.512

1161. **MANICHIURISTA cu experienta in unghii false minim 1 an. Salariu atractiv + CM platita, salon de 10 ani, zona metrou Gorjului, 1.800 L; ☎0724.357.422**

1162. **MANICHIURISTA cu experienta minim 1 an, salariu atractiv + cm platita, zona metrou Gorjului; ☎0724.357.422**

1163. **MANICHIURISTA** pedichiurista pentru manichiura clasica, cosmeticiana, coafeza si frizer/ frizerita zona Drumul Taberei Piata Moghioros; ☎0767.793.880

1164. **MANICHIURISTA** pedichiurista, cosmeticiana, coafeza, pentru salon Bragadiru, vad format, salariu atractiv; ☎0765.396.370

1165. **MANICHIURISTA** si cosmeticiana pentru salon de infrumusetare in Popesti Leordeni, ☎0766.308.960

1166. **MANICHIURISTA th. unghii false, salon vechime 9 ani Titan, sector 3, portofoliul de clienti reprezinta avantaj financiar; ☎0767.071.861/ 0733.814.616**

1167. **MANICHIURISTA** unghii false experienta minim 2 ani, comision + salariu **1.500 L;** ☎0729.342.004

1168. **MANICHIURISTA,** coafeza si frizer, cu experienta, salon zona Crangasi; ☎0724.733.748

1169. **MANICHIURISTA, coafeza, frizerita, sector 1; ☎0767.520.665**

1170. **MANICHIURISTA,** cosmeticiana si coafeza pt. Salon Amethyst situat in valea Oltului, nr. 12; ☎0726.712.596/ 021.444.00.31

1171. **MANICHIURISTA,** maseuza (si tratamente corporale) cu experienta angajeaza salon Belle Sophia, sector 3; ☎0765.266.131

1172. **MANICHIURISTA,** maseuza, zona Diham, salariu fix + procent, acceptam incepatori; ☎0726.457.313/ 0720.175.411

1173. **MANICHIURISTA,** pedichiurista cu experienta. Salariu atractiv. Relatii la telefon: ☎0737.409.983/ 031.438.20.32

1174. **MANICHIURISTA,** salon Happy Hours angajeaza? manichiurista cu experienta, Locatia este in zona Berceni si functioneaza? de 10 ani; ☎0744.547.220

1175. **MANICHIURISTA.** Salon zona rezidentiala Popesti- angajeaza manichiurista cu experienta min. 1 an pentru manichiura simpla si cu gel. Salariu fix, carte de munca, program 1 zi cu 1 zi. Seriozitate, orientare catre client, **1.200 L;** ☎0726.731.232 www.the-beautylounge.ro

1176. **MANICHIURISTA. Studio 33, salon de infrumusetare situat in proximitatea Pietei Victoriei angajeaza manichiurista cu minim 2 ani de experienta. Pentru detalii contactati tel. sau email; ☎0728.822.077 titorisn.ioana@yahoo.com**

1177. **MANICHIURISTE** unghii false experienta minim 2 ani, comision + salariu **1.500 L;** ☎0729.342.004

1178. **MANIPULANT angajam cu atestat de stivuitorist, pentru depozitul de piatra din Com. Rudeni-Ilfov, program lucru L-V 08.30-17.00, se deconteaza transport in limita a 150 L; ☎0756.061.612**

1179. **MANIPULANT Angajam urgent manipulant marfa cu permis stivuitorist avizat ISCIR la zi, pentru depozit in Glina, Centura Bucuresti. Salariu motivant + tichete masa. CV-urile se primesc pe mail. Relatii la telefon; ☎0727.228.930 depozit@oti.ro**

LOCURI DE MUNCĂ

SOCIETA ITALIANA DI TELECOMUNICAZIONI
RICERCA OPERATORI BACK-OFFICE PER LA SEDE DI BUCAREST
Si richiede la lingua italiana parlato e scritto ad un livello avanzato
Inviare CV all`indirizzo e-mail
loredana.gradinaru@comdatagroup.com
georgiana.pufulete@comdatagroup.com
Per informazioni 021.316.05.24

1180. **MANIPULANT FIRMA CU SEDIUL IN SOSEAUA GIURGIULUI ANGAJEAZA PERSONAL PENTRU POSTUL DE MANIPULANT MARFA IN DEPOZIT. OFERIM: SALARIU, CARTE DE MUNCA +TRANSPORT; ☎0749.998.639**

1181. **MANIPULANT** in conditii avantajoase, in depozit de textile, plus bonuri de masa, cu contract de munca pe perioada nedeterminata, transport asigurat. Sediul unitatii este localizat in Pantelimon, Judestul Ilfov; ☎0724.566.378

1182. **MANIPULANT** marfa pentru depozit de bauturi, sector 5, cu/fara experienta, contract de munca; ☎0722.324.119

1183. **MANIPULANT marfa pentru depozit sector 6 angajeaza SC Tarell Impex, distribuitor bere "Ursus"; office@tarell.ro/ administrativ@tarell.ro**

1184. **MANIPULANT** marfa pentru hala, productie carne cu domiciliul in sectorul 6, hala se afla in zona Militari. Se ofera salariu atractiv contract de munca, program 8 h; ☎0723.654.393

1185. **MANIPULANT** marfa urgent pentru fabrica de lapte, sector 2 si 3.Salariu, bonuri de masa. Program de lucru: 12/24.Perioada nedeterminata, detalii la telefon, **1.200 L;** ☎0736.326.435

1186. **MANIPULANT** marfa. Firma fructe-legume angajam manipulant marfa/delegat livrare. Depozit Glina-Ilfov (capat maxi taxi 154). Carte de munca. Preferabil domiciliul in Berceni, Popesti-Leordeni, Aparatorii Patriei; ☎0735.538.587

1187. **MANIPULANT** marfa. Manipulant Pansiprod sector 1, distribuitor consumabile medicale, angajeaza manipulant (descarcare/ pregatire marfa pt. livrare) program de zi, trimiteti CV la mail, de L-V 09-17; ☎0722.503.418 resurse.umane@pansiprod.ro

1188. **MANIPULANT** marfuri depozit mobilier si finisaje, sector 3. Experienta minim 1 an in depozite cu rulaj mare de marfa. Realizeaza activitati de depozitare si pregatirea comenzilor pentru livrare. Asteptam CV; ☎0723.520.355 office@deltastudio.ro www.deltastudio.ro

1189. **MANIPULANT marfuri pt. magazin alimentar sector 3; market@xo-market.ro/ viorel@xo-market.ro**

1190. **MANIPULANT** marfuri pt. magazin zona Voluntari, seriozitate, corectitudine, progr. 8 ore, carte munca, formare la locul de munca, mediu placut, rog doar mail, **1.000 L;** laurica_78@yahoo.com

1191. **MANIPULANT** marfuri. Angajam pentru depozit produse electrice situat in Bucuresti, sector 6, zona Militari, **1.000 L;** alina@spotvisionelectric.ro

1192. **MANIPULANT.** Firma distributie angajam manipulant. Relatii la telefon: ☎0788.237.041/ 0788.237.042

1193. **MANIPULANT.** SC Mobexpert SRL angajeaza manipulant/muncitor necalificat cu/fara experienta pentru incarcare/descarcare colete marfa, aranjare in depozit, pregatire livrare etc. in zona Tunari si Pipera. Necesar conditie fizica. Persoanele interesate se pot adresa la nr de telefon; ☎0720.333.779

1194. **MANIPULANTI** depozit, Posta Atlassib Curier Rapid angajeaza pentru depozit Bucuresti; ☎0747.771.026 dep.intern@postaatlassib.ro

1195. **MANIPULANTI** Epiesa.ro angajeaza manipulanti marfa. Asteptam CV-urile la adresa de email. In urma vizualizarii CV-urilor veti fi contactati; office@epiesa.ro www.epiesa.ro

1196. **MANIPULANTI marfa angajam pentru zona Voluntari. Se ofera pachet salarial atractiv. Interviuri in Bd. A. I. Cuza nr. 4 (Piata Victoriei). ☎021.311.24.42/ 021.315.31.64**

1197. **MANIPULANTI** pentru depozit situat in Popesti Leordeni. Program luni-vineri in 2 schimburi: 06:00-14:30/ 12:30-21:00. Se ofera 1.100 L net + tichete de masa. Transport asigurat Aparatorii Patriei; ☎0722.110.122 loredana.birsan@lugera.ro www.lugerarepublic.ro

1198. **MANIPULANTI** pt. depozit situat in Popesti Leordeni. Program luni-vineri in 2 schimburi: 06:00-14:30/12:30-21:00. Se ofera salariul net afisat + tichete de masa. Transport asigurat Aparatorii Patriei, **1.100 L;** ☎0722.110.122 loredana.birsan@lugera.ro www.lugerarepublic.ro

1199. **MANIPULANTI si stivuitoristi angajam in zona Dragomiresti. Se ofera pachet salarial atractiv. Se asigura transport. Interviuri in Bd. A. I. Cuza nr. 4 (Piata Victoriei); ☎021.311.24.42/ 021.315.31.64**

1200. **MANIPULATI** marfuri pt. Mega Image depozit Popesti Leordeni. Relatiile la Depozitul din Soseaua Oltenitei nr. 257 sau la numerele de telefon; ☎0372.102.807/ 0726.366.873

1201. **MANIPULATOR** bagaje. GlobeGround angajeaza personal pentru incarcat si descarcat bagaje, marfa (Cargo), posta in si din aeronava. Activitate pe Aeroportul Henri Coanda. Program de lucru in ture. Cerinte: permis conducere; ☎0372.462.014

1202. **MARKETING** Junior cu experienta minim 2 ani in domeniu marketing, grafica in Photoshop (Corel), actualizare site, creare texte marketing.CV-urile se transmit pe adresa de mail; ☎0727.770.361 resurse.umane@legrenierapain.com.ro www.legrenierapain.com.ro

1203. **MASEUZA cu experienta, serioasa si dornica de dezvoltare profesionala pt. salon de infrumusetare in Lacul Tei, oferim salariu / procent avantajos si conditii de lucru deosebite; ☎0730.999.689 office@veronique.ro www.veronique.ro**

1204. **MASEUZA** cu sau fara experienta in domeniu. Salon masaj lux. Salarizare deosebita. Zona Baneasa. ☎0726.717.291

1205. **MASEUZA** Salon de infrumusetare angajeaza maseuza/ personal remodelare cu experienta si portofoliu de clienti in Bucuresti, zona Gorjului. Este obligatoriu sa stie sa utilizeze aparatele de remodelare corporala; ☎0722.176.322 adrianstoica86@gmail.com

1206. **MASEUZA,** angajeaza Salon Green Day Spa, zona Regie. Experienta in masajul cu pietre si bambus constituie un avantaj; ☎0747.639.790

1207. **MASEUZA,** centrul de slabire Bettyblue angajeaza 3 maseuze cu experienta pentru efectuare masaj si tratamente corporale. Cunoasterea aparatului de epilare definitiva este un avantaj, oferindu -se procent din incasari, **1.600 L;** ☎0727.767.008/ 0733.319.447 office@bettyblue.ro www.bettyblue.ro

1208. **MASEUZE,** reflexoterapeute cu sau fara experienta angajeaza cabinet medical, sector 6. ☎0724.539.091

1209. **MASINIST** Romayor, muncitoare legatorie si taietor ghilotina; ☎021.327.75.14

1210. **MASINISTA** cu experienta si fete la masa pentru fabrica de marochinarie zona Berceni. ☎0727.841.890/ 0735.233.874

1211. **MASINISTE.** Firma confectii marochinarie angajeaza masiniste. ☎0731.041.499

1212. **MASINISTI** tipografie angajeaza: masinist Folio (Heidelberg cilinder); masinist stanta automata Bobst, masinist linie de capsat, masinist linie de brosat, legatorese calificate, ☎0758.109.820 office@tipografiaeurobusiness.ro

1213. **MAZEUZA** cu experienta pt. Cosmopolitan Spa beauty center sector 3se lucreaza o zi da, una nu, duminica liber, se ofera salariu fix; ☎0768.410.983 office@cosmopolitanspa.ro www.comopolitanspa.ro

1214. **MECANIC** auto cu experienta (parc auto format din autoutilitare de 3.5T). Ptr. fabrica de paine Lider Pan. Zona Colentina-Obor. Program L-S 9-18; ☎0762.238.405

1215. **MECANIC** auto cu experienta angajez; ☎0722.550.018

1216. **MECANIC** auto cu experienta, service auto, zona Titan; ☎0723.395.808

1217. **MECANIC** auto cu experienta, suntem un service auto multimarca, salariu atractiv incepand cu 2.500 lei, sau la procent, in functie de calitatea serviciilor Dv., **2.500 L;** ☎0767.445.944 ungureanu.service@yahoo.com

1218. **MECANIC** auto multimarca pentru service auto angajez - zona Gara Obor, salariu, **2.500 L;** ☎0723.336.180

1219. **MECANIC** auto pentru service auto +statie ITP zona Brancoveanu; ☎0728.305.187/ 0724.390.881

1220. **MECANIC** auto si ajutor mecanic auto pt. service si parc dezmembrari Bucuresti Iuliu Maniu. Salariu atractiv si carte de munca; ☎0731.457.466 denisautodez@yahoo.ro www.denisauto.ro

1221. **MECANIC** auto, angajeaza de urgenta Automotive Car Service Bucuresti, Spl. Independentei nr. 313, sector 6, Bucuresti, Cartierul Militari- UPB. Relatii la telefon de luni- vineri intre orele 09.00-17.00; ☎0727.785.204

1222. **MECANIC** auto, cu experienta multimarca, sector 6, salariu negociabil, **1 €;** ☎0726.489.332/ 021.430.12.13 shakenauto@yahoo.com

1223. **MECANIC** auto, cu experienta, serios, punctual, l-v 08.00-16.30, zona Anghel Saligny; ☎0735.754.291

1224. **MECANIC** auto, persoana cu experienta, serioasa si responsabila pentru service auto multimarca. Daca va incadrati, contactati-ne, **2.500 L;** ☎0758.094.901/ 0723.316.181 office@driftserv.ro

1225. **MECANIC** auto, service auto angajeaza mecanic auto cu experienta in sector 6, mai multe detali la telefon, **1 L;** ☎0731.344.156 smautoservice1@yahoo.com

1226. **MECANIC** auto, tinichigiu, electrician, pregatitor vopsitor angajam. Cerem experienta si seriozitate; ☎0723.378.385

1227. **MECANIC** auto, vopsitor auto, tinichigiu auto, electrician auto pentru service auto; ☎0764.408.787

1228. **MECANIC** auto, vulcanizator si ajutor mecanic; ☎0722.641.051/ 0761.745.380

1229. **MECANIC** auto. Denis Serv angajeaza urgent mecanic auto cu experienta, salariu atractiv, str. Ilioara nr. 15, sector 3. Contact tel.; ☎0765.263.199 denis_serv@yahoo.com

1230. **MECANIC** auto. Skoda Team Services angajeaza mecanic auto si electrician cu experienta; ☎0722.915.179

1231. **MECANIC** biciclete plus centrat, salariu atractiv; ☎0728.365.563

1232. **MECANIC** biciclete, salariu atractiv; ☎0784.652.488

1233. **MECANIC** camioane. Reprezentanta camioane angajam mecanic camioane si electrician auto cu experienta, venituri lunare intre 2.000-4.500 ron, conditii bune de lucru, zona Militari-Industriilor, cerem diploma de calificare, **4.500 L/luna;** ☎0749.102.608/ 0749.102.603 resurseumane@edparts.ro www.edparts.ro

1234. **MECANIC** cu experienta min. 3 ani pentru service multimarca, zona Vitan Barzesti, program si salariu atractiv; ☎0726.347.032

1235. **MECANIC** EuroBody Hydraulics angajeaza mecanic cu specializare in hidraulica - pneumatica. Oferim: salariu peste media pietei, ore suplimentare platite, transport gratuit. Program de lucru 7 - 15:30; ☎0742.358.653 andrei.danilov@eurobody.ro www.eurobody.ro

1236. **MECANIC** hidraulist, cu experienta, l-v 08.00-16.30, zona Anghel Saligny; ☎0735.754.291

1237. **MECANIC** intretinere si reparatii masini de cusut industriale; operatori confectioneri industriali imbracaminte. Relatii la telefon: ☎0751.100.139/ 0751.100.173

1238. **MECANIC** masini cusut in conditii avantajoase, in sectie confectii textile, plus bonuri de masa, cu contract de munca pe perioada nedeterminata. Sediul unitatii este localizat in orasul Giurgiu; ☎0724.556.378

1239. **MECANIC** Service auto angajeaza: mecanic auto multimarca, tinichigiu auto, electrician auto, zona Morarilor-Pantelimon, sector 2, Bucuresti, cu experienta intr-un post similar; ☎0734.200.092

1240. **MECANIC** utilaj, pentru sectia de catering, experienta in domeniu este obligatorie, Cristim angajeaza; ☎021.202.74.22

1241. **MECANIC** utilaje, se cauta mecanic pt reparare utilaje actionate automat de automatizari tip PLC, mentenanta preventiva si corectiva, citire si interpretare desene mecanice, cunostinte de pneumatica si hidraulica, **1.700 L/ luna;** ☎0724.574.232/ 0726.251.442 isrecruitment.ro@gmail.com www.isrecruitment.ro

1242. **MECANIC,** Ad Garage angajeaza mecanic auto cu si fara experienta, zona Bucurestii Noi. Pentru detalii sunati la tel., rog seriozitate; ☎0724.244.277 pieseautovaleo@yahoo.com

1243. **MECANIC,** Elite Auto Club angajeaza mecanic auto cu experienta minim 5 ani. Salariu fix sau procent. Garajul este situat in zona Dristor, **2.000 L;** ☎0722.362.799/ 0722.362.799 sorinpetrache700@gmail.com www.eliteautoclub.ro

1244. **MECANIC,** Sc Onix Panificatie Srl situata in Berceni, sect. 4, angajeaza mecanic pentru reparatii si intretinere utilaje, cu experienta in utilaje de panificatie, program in ture, salariu negociabil, tel.; ☎0760.698.617 onixpan@yahoo.com

1245. **MECANICI auto cu experienta, salariu 2.000 lei si vulcanizatori cu experienta, sector 5; ☎0722.409.408**

1246. **MECANICI** auto, diploma, experienta turisme, 13 Septembrie. Salariu bun; ☎0769.434.665

1247. **MECANICI** camioane, angajam mecanici, tinichigiu, lacatus, ajutor mecanic camioane, utilaje drumuri. Posibilitate cursuri specializare; ☎0755.023.105 office@unimog-service.ro www.unimog-service.ro

1262. **MENAJERA** la vase. Hotel Dacia, 4 stele, zona Unirii, angajeaza persoana harnica, serioasa pentru postul de menajera cu/fara experienta. Contract de munca perioada nedeterminata, salariu atractiv; ☎0788.259.808 office@rrt.ro www.rrt.ro

1263. **MENAJERA** P-ta Gemeni. Firma Cleaning-Babysitting recruteaza menajera cu experienta si recomandari, birouri (casa cu etaj +mansarda), P-ta Gemeni. L-Vi, 6.00 -9.00.500 lei +C.M. Detalii Adriana tel., **500 L;** ☎0726.334.403 agentiaplevnei25@gmail.com

1264. **MENAJERA** pentru ap. in zona Voluntari, ingrijire plante balcon, gatit, prog. l-v 8.30-18.00 si 10.00-16.00, salariu **1.800 L;** ☎0728.228.642

1265. **MENAJERA** pentru birouri si depozit, salariu atractiv; ☎0742.128.789

1266. **MENAJERA pentru birouri, program full-time/part-time. Beneficii: contract de munca, salariu 1000-1400 L. Experienta, calificarile si recomandarile prezinta un avantaj, 0786.461.231 ☎0786.461.231**

1267. **MENAJERA** pentru pensionar 70 ani, cu retributie lunara; ☎0766.861.769

1268. **MENAJERA** sa nu aiba obligatii, contra gazduire. Rog SMS la ☎0731.372.136

1269. **MENAJERA** si bona pentru o fetita de 3 luni, zona Cotroceni, progam de 9 ore/zi, de L-V, salariul, **1.400 L;** ☎0765.310.011

1270. **MENAJERA** Unirii 2 zile/sapt, 8 ore,100 l/zi. Cerinte: experienta in menaj, recomandare. Menajera, Uniirii, 8 ore (L-V), cerinte: experienta in menaj + recomandare. Famileto, comision 20% din primul salariu, **2.000 L;** ☎0724.617.662

1271. **MENAJERA vila zona Pipera, cu experienta; ☎0723.305.522**

1272. **MENAJERA,** angajam personal curatenie, ☎021.326.55.96

1273. **MENAJERA,** angajez menajera la statie peco, in Sos Chitila nr. 1, sector 1 (Lukoil). Pentru relatii la sunati, CV la adresa de e-mail; ☎0734.920.701 camirod@yahoo.com

1274. **MENAJERA,** caut menajera, full time sau part time (cel putin de 3 ori pe saptamana) pentru curatenie casa privata si pentru calcat. Experienta este un avantaj. Zona Voluntari. Salariu foarte atractiv, **1.400 L;** ☎0755.310.054

1275. **MENAJERA,** domn singur caut doamna fara obligatii pt. menaj, eventual ofer gazduire; ☎0799.184.427

1276. **MENAJERA,** familie serioasa, cautam menajera cu experienta, intretinere casa, menaj, program 8 ore/zi, salariu atractiv + carte de munca, zona Dna Ghica; ☎0725.547.323

1277. **MENAJERA,** firma cleaning-babysitting recruteaza menajera cu experienta si recomandari, vila, zona Dorobanti.2 zile/sapt. -100 L/zi. Detalii Adriana, **800 L;** ☎0726.334.403 agentiaplevnei25@gmail.com

1288. **MENAJERA.** Barbat in varsta, suferind, locuiesc in Bragadiru, caut doamna serioasa, interna, pentru menaj si ingrijire; ☎0724.969.280

1289. **MENAJERA.** Casa particulara angajam menajera cartierul Lacul Tei; ☎0724.378.674

1290. **MENAJERA.** Firma curatenie angajeaza menajera, program 8 h/zi. Cerinte: seriozitate si recomandari. Relatii la: ☎0760.498.288

1291. **MENAJERE** si bucatareasa pentru scoala particulara, sector 1. Programari interviu: sau trimite CV la mail; ☎0735.179.929/ 021.223.23.59 office@profiles.ro

1292. **MERCANTIZORI** IPP angajam in Bucuresti (toate sectoarele) colegi/ colege pentru a lucra in magazine la aprovizionare marfa la raft, Fifo, plasari pe raion, etc. Experienta minim 2 luni in domeniu. Detalii la telefon; ☎0725.346.477 recrutare@in.store.ro

1293. **MERCHANDISER** incarcarea rafturilor cu marfa, implementarea planogramelor, verificarea termenelor de valabilitate si a etichetelor de pret; ☎0723.586.796

1294. **MESERIAS INTRETINERE (ZUGRAVELI, FAIANTA, GRESIE), INSTITUTIE DE INVATAMANT SUPERIOR ANGAJEAZA URGENT; ☎0726.282.959**

1295. **MESERIASI** in constructii pentru fatade, glet, zugraveala, rigips, faianta, parchet, salariu atractiv 2.000-2.500 net + cm; ☎0748.154.615/ 0762.548.785

1296. **MILITARI** Mohorului, mobilata, curata, masina automata de spalat, usa metalica, cf. 1, proprietar, 200 €E + 200 € anticipat, garantie; ☎0726.731.470

1297. **MODELATOARE** covrigi cu experienta pentru patiserie; ☎0725.197.791

1298. **MODELATOARE** covrigi cu experienta pentru zona Basarab si Salajan angajeaza SC. Detalii la nr de tel; ☎0737.844.453

1299. **MODELATOARE** si vanzatoare cu / fara experienta, covrigarii la zona Calea Plevnei si Calea Giulesti; ☎0770.957.220/ 0769.111.550

1300. **MODELATOR** covrigi, cu experienta. Zona Romana, Ferentari, Sebastian; ☎0743.278.200

1301. **MODELATOR** covrigi, Stefan cel Mare 1-3. Relatii la tel.; ☎0722.558.062

1302. **MODELATOR** cu sau fara experienta si vanzatoare pentru covrigarie, zona metrou, program o zi cu o zi, aspect fizic placut, persoana dinamica, salariu atractiv, **1.450 L;** ☎0741.313.048/ 0765.318.359 ungurean.vlad@gmail.com

1303. **MODELATOR,** angajam modelatori covrigarie cu sau fara experienta. Oferim salariu motivant si un mediu placut de lucru. Asteptam persoane ambitioase si cu simtul responsabilitatii; ☎0760.283.050 anghel.andreea.elena@gmail.com

1248. **MECANICI** utilaj pe excavator pneuri, incarcator frontal, concasor, statie sortare angajeaza societate constructii; ☎0372.746.859/ 0724.255.196 mariana.necula@euroconstruct98.ro

1249. **MEDIC** dentist cu experienta minim 3 ani pentru cabinet dentar Virtutii Militari; ☎0726.338.228 www.biodent.ro

1250. **MEDIC** veterinar pentru activitate de farmacie, preferabil specializat pe animale de renta, in zona Berceni, rog CV: denis2007popa@yahoo.com

1251. **MEDIC** veterinar si tehnician veterinar cu experienta in domeniul animalelor de companie. Rugam seriozitate; ☎0722.607.330 Monica.ifteme@bluevets.ro www.bluevets.ro

1252. **MENAJERA - BONA PENTRU VILA PIPERA. URGENT. SALARIU AVANTAJOS. CERINTE: SE STIE SA GATEASCA, CURATENIE; ☎0760.089.704**

1253. **MENAJERA 2 zile, Romana, menaj; ☎021.310.74.03**

1254. **MENAJERA** angajeaza restaurant Il Cantuccio, oferim salariu atractiv si program flexibil, detalii la telefon: ☎0721.251.823

1255. **MENAJERA** angajez, Popesti-Leordeni, str. Amurgului, program 1-2 zile/saptamana. Mai multe detalii la telefon: ☎0742.829.873

1256. **MENAJERA** aspect placut, ingrijita, nefumatoare, doamna matura si fara obligatii, discreta, nonconformista, disponibila pentru menaj usor om de afaceri. Program flexibil 4 h/zi, 3 zile/sapt. CV+3 foto, **1.600 L/luna;** simavlad33@yahoo.com

1257. **MENAJERA** Casa particulara, zona Pipera- Baneasa cauta menajera interna (din zona Ardealului), sau externa (din zona apropiata), persoana serioasa, aspect fizic ingrijit, cu experienta, atenta la detalii. ☎0745.120.251/ 021.230.08.08 familia_popescu_pipera@yahoo.com

1258. **MENAJERA cu experienta pentru vila in sector 6, curatenie, calcat, gatit, 8 ore/ zi, 1.400 L/ luna; ☎0732.733.846**

1259. **MENAJERA** intern, fara obligatii, in Bucuresti. Ofer cazare, masa si salariu. Poate sa fie o fata de la tara. Tel.: ☎0744.528.759 crisbas69@hotmail.com

1260. **MENAJERA** interna pentru familie serioasa, baza bucatarie. Cerem seriozitate, nefumatoare, fara obligatii. Salariu discutabil; ☎0722.767.313/ 0744.993.930

1261. **MENAJERA interna, tanara, pentru ap. 2 cam., angajeaza barbat strain, salariu se neg. la interviu; ☎0764.343.500**

1278. **MENAJERA,** firma de curatenie angajeaza; ☎0727.737.961

1279. **MENAJERA, harnica, curatenie, intretinere, calcat, ap. 3 cam., zilnic 10 - 21, familie cu copii, 1.400 L/ luna; ☎0729.590.245**

1280. **MENAJERA,** in Bucuresti, program intern, salariul, **2.000 L;** ☎0765.310.011

1281. **MENAJERA,** s-a redeschis Restaurantul Pescarus de pe malul Lacului Herastrau, intr-o noua formula si un nou concept. Posturi disponibile: bucatar, ajutor de bucatar, ospatar, barman, picol, hostess, menajera. Beneficii: oportunitatea de a lucra intr-o companie lider de piata si intr-un mediu de lucru placut, pachet de beneficii motivant, posibilitatea de promovare in functie de performanta. Iti doresti sa faci parte din echipa noastra, atunci trimite CV-ul tau la e-mail: ☎0728.113.311 recrutare@citygrill.ro

1282. **MENAJERA,** vila zona Aurel Vlaicu, experienta curatenie, calcat, in putere, serioasa, program 8 ore, luni vineri, **1.600 L;** ☎0760.775.344

1283. **MENAJERA,** zona Piata Muncii, program 8 h/zi, apartament 3 camere, preferabil experienta, salariul, **1.900 L;** ☎0724.047.365

1284. **MENAJERA,** zona Stefan cel Mare, program de 4 ore/zi, de L-V, salariul neg.; ☎0765.310.011

1285. **MENAJERA.** Ambasada Spaniei la Bucuresti organizeaza concurs pentru ocuparea unui post de menajera pentru resedinta Ambasadorului Spaniei. Cerinte pentru candidati: limbi straine: spaniola sau engleza si romana vorbit, experienta intr-un post similar. Detaliile concursului pot fi consultate la telefon 021.318.11.05, pe pagina web a ambasadei www.exteriores.gob.es/embajadas/bucarest sau la sediul Ambasadei, din Aleea Alexandru nr. 43, Sector 1, Bucuresti. Cererile de participare la concurs sunt disponibile la sediul Ambasadei Spaniei, la Biroul Comercial al Spaniei si la Institutul Cervantes din Bucuresti. Termenul de prezentare a cererilor intre 31 martie si 13 aprilie 2016; ☎021.318.11.05

1286. **MENAJERA.** Angajam menajera pentru camin batrani situat in Mogosoaia program 24 cu 48 ore; ☎0732.009.000 katia_cicala@yahoo.com

1287. **MENAJERA. ANGAJAM PERSOANA CINSTITA, SERIOASA, HARNICA SI ORGANIZATA. SE SOLICITA EXPERIENTA INTR-UN POST SIMILAR, PRECUM SI REFERINTE SCRISE DE LA LOCUL DE MUNCA ANTERIOR. INFORMATII LA NUMARUL DE TELEFON: ☎021.308.25.10**

1304. **MODELATOR,** pizzar. Angajam modelatori covrigarie si ajutor pizzar cu sau fara experienta. Oferim salariu motivant si un mediu placut de lucru. Asteptam persoane ambitioase si cu simtul responsabilitatii; ☎0784.409.898 anghel.andreea.elena@gmail.com

1305. **MODELATORE** si patisere cu experienta, ambalatoare si muncitori necalificati pentru fabrica de paine cu sediul in Colentina Baicului. Program de luni-duminica 8 ore/ 3 schimburi, un liber pe saptamana; ☎0762.238.405

1306. **MODELE** cu si fara experienta pentru conversatii online la Classy Studio. Legal 100%, cu contract de munca. Program flexibil, full time si part time. Plata la zi sau bilunar. Procente intre 50 si 85%, 60% in primele 2 luni. Bonus la angajare; ☎0730.438.868/ 0764.873.964 contact@classychatstudio.ro www.classychatstudio.ro

1307. **MODELE** Livechat Bucuresti acreditat ANAF cadru 100% legal, cauta colaboratori de acasa fete si baieti. Oferim training si echipament gratuit, seriozitate si intimitate pentru castiguri substantiale; ☎0746.525.225 contact@pinkblack.ro www.pinkblack.ro

1308. **MODELE online, vrei sa lucrezi fara reguli /amenzi stupide, vrei contract de munca, siteuri noi cu trafic mare, daca da, te asteptam. Posibilitate plata zilnica/ avansuri. Locatie noua, zona centrala, bonus angajare, 2.000 $; ☎0746.387.246 office@flirt4fun.eu www.modeleonline.ro**

1309. **MODELE** online. Vrei sa lucrezi fara reguli /amenzi stupide? Vrei contract de munca, siteuri noi cu trafic mare? Daca da, te asteptam. Posibilitate plata zilnica/avansuri. Locatie noua, zona centrala, bonus angajare, **2.000 $;** ☎0746.387.246 office@flirt4fun.eu www.modeleonline.ro

1310. **MODELE online. Vrei sa lucrezi fara reguli /amenzi stupide? Vrei contract de munca, siteuri noi cu trafic mare? Daca da, te asteptam. Posibilitate plata zilnica/avansuri. Locatie noua, zona centrala, bonus angajare, 2.000 $; ☎0746.387.246 office@flirt4fun.eu www.modeleonline.ro**

SOCIETATE DE PAZĂ angajează
AGENŢI pentru obiective în Bucureşti şi Ilfov
Salariul net 1.000-1.200 lei/lună
Asigurăm şcolarizare.
AGENŢI pentru complexuri rezidenţiale
Salariul net 1.100-1.200 lei/lună
Asigurăm şcolarizare.
AGENŢI de INTERVENŢIE
Salariul net 1.500 lei/lună
NU sunt întârzieri la plata salariului.
Tel: 0760.650.245/ 021.315.21.84
AGENŢI de INTERVENŢIE cu ATESTAT pe zona Baloteşti-Corbeanca-Snagov
Salariul net 1.400 lei
Tel: 0722.579.389

1311. **MODELE** TabbyStudio angajaza fete peste 18 ani cu sau fara experienta, mediu de lucru placut, cm, program flexibil, suport 24/24, procent 50% plus bonusuri, nu ezitati sa ne contactati **3.000 €;** ☎0774.426.004 tabby_cat_studio@yahoo.com www.tabby-studio.com

1312. **MODELE** TabbyStudio este 100% legal, CM, 50% procent + bonusuri, training, poze si asistenta tehnica asigurate exclusiv de personal feminin, anuntul se adreseaza fetelor peste 18 ani, nu ezita sa ne contactezi, **3.000 €;** ☎0774.426.004 tabby_cat_studio@yahoo.com www.tabby-studio.com

1313. **MODELE** TabbyStudio este 100% legal, CM, 50% procent + bonusuri, training, poze si asistenta tehnica asigurate exclusiv de personal feminin, anuntul se adreseaza fetelor, nu ezita sa ne contactezi, **3.000 $;** ☎0774.426.004 tabby_cat_studio@yahoo.com www.tabby-studio.com

1314. **MODELE** webcam cupluri si fete dragute, sociabile, comunicative, pt.webcam chat. Comision 50-70%, plata la zi, bonus de angajare 100 $, igiena, discretie, intimitate, lux, studio profesional. Dorim seriozitate. Aplica acum, **5.000 $/Lunar;** ☎0787.871.654/ 0725.188.580 studiodevideochat@yahoo.es

1315. **MODELE,** fete cu/ fara experienta pentru conversatii online, posibilitate cazare gratuita, coafor, solar si fitness, lux, procent intre 50-70 %, bonusuri garantate, plata dupa primele 2 saptamani, fara limite, **3.000 $;** ☎0741.216.753/ 0730.846.181 adelainejo@yahoo.com www.adelaine-studio.ro

1316. **MODELE,** fete cu/ fara experienta pentru conversatii online, posibilitate cazare gratuita, coafor, solar si fitness, lux, procent intre 50-70 %, bonusuri garantate, plata dupa primele 2 saptamani, fara limite, **3.000 $;** ☎0741.216.753/ 0730.846.181 adelainejo@yahoo.com www.adelaine-studio.ro

1317. **MODELE,** peste 18 ani, cu sau fara experienta pentru videoconversatii, conditii exceptionale de munca, locatii ultracentrale, program ales, bonus la angajare, cerinte: engleza aspect fizic placut, PC, **5.000 $;** ☎0769.199.299/ 0722.222.987 vox_studio@yahoo.com www.voxstudio.ro

1318. **MODELE,** peste 18 ani, cu sau fara experienta pentru videoconversatii, conditii exceptionale de munca, locatii ultracentrale, program ales, bonus la angajare, cerinte: engleza aspect fizic placut, PC, **5.000 $;** ☎0769.199.299/ 0722.222.987 vox_studio@yahoo.com www.voxstudio.ro

1319. **MODELE,** peste 18 ani, cu sau fara experienta pentru videoconversatii, conditii exceptionale de munca, locatii ultracentrale, program ales, bonus la angajare, cerinte: engleza aspect fizic placut, PC, **5.000 $;** ☎0769.199.299/ 0722.222.987 vox_studio@yahoo.com www.voxstudio.ro

1320. **MODELE,** peste 18 ani, cu sau fara experienta pentru videoconversatii, conditii exceptionale de munca, locatii ultracentrale, program ales, bonus la angajare, cerinte: engleza aspect fizic placut, PC, **5.000 $;** ☎0769.199.299/ 0722.222.987 vox_studio@yahoo.com www.voxstudio.ro

1321. **MODELE,** peste 18 ani, cu sau fara experienta pentru videoconversatii, conditii exceptionale de munca, locatii ultracentrale, program ales, bonus la angajare, cerinte: engleza aspect fizic placut, PC, **5.000 $;** ☎0769.199.299/ 0722.222.987 vox_studio@yahoo.com www.voxstudio.ro

1322. **MODELE,** peste 18 ani, cu sau fara experienta pentru videoconversatii, conditii exceptionale de munca, locatii ultracentrale, program ales, bonus la angajare, cerinte: engleza aspect fizic placut, PC, **5.000 $;** ☎0769.199.299/ 0722.222.987 vox_studio@yahoo.com www.voxstudio.ro

1323. **MODELE,** TabbyStudio angajaza fete peste 18 ani cu/ fara experienta, mediu de lucru placut, program flexibil, suport 24/24, procent plus bonusuri, nu ezitati sa ne contactati. Alatura-te echipei de fete tabby, **3.000 €;** ☎0774.426.004 tabby_cat_studio@yahoo.com www.tabby-studio.com

1324. **MODELE,** TabbyStudio este 100% legal ofera 50% comision + bonusuri, training, poze, asistenta tehnica 24/24 acordata exclusiv de personal feminin, castiguri mari din prima luna ! Te asteptam la interviu, **3.999 $;** ☎0774.426.004 tabby_cat_studio@yahoo.com www.tabby-studio.com

1325. **MODELIER** si masinista pentru firma marochinarie; ☎0748.880.336

1326. **MODELIER, constructor de tipare, persoana calificata pentru gradare si incadrari tipare angajeaza biroul Tara Jarmon; ☎0723.666.278**

1327. **MODELIER,** salariu 1.700-2.000 L, confectionere in masina liniara, salariu 1.200-1.700 L, pentru firma confectii dama zona Politehnica; ☎0729.834.163

1328. **MODELIERE** cu experienta, personal sala croit, angajeaza firma confectii dama; ☎0724.500.461

1329. **MONITORIZARE** video. Cautam operator monitorizare video. Cerinte: lb. engleza, nivel avansat (scris + vorbit), disponibilitate pentru ture de noapte si weekend, atentie distributiva, cunostinte pc. Asteptam cv-ul pe adresa de mail, **1.300 L;** ☎0756.013.935 hr@icarustel.com

1330. **MONTAJ** copertine. Firma Eurotenda Paradise angajeaza muncitor pentru montaj copertine, rulouri. Firma se afla in sectorul 2 zona Pantelimon cu Morarilor. Dorim cu permis categoria B, **1.600 L;** ☎0752.090.216 contact@eurotendaparadise.ro www.eurotendaparadise.ro

1331. **MONTATOR** aer conditionat, cu carte de munca, cu sau fara experienta dar dornic da invete o meserie. Salariu motivant. Cer si ofer seriozitate. Permisul de conducere constituie avantaj; ☎0721.767.778

1332. **MONTATOR** demontator caroserie - tinichigerie, cu experienta si seriozitate pentru service auto multimarca. Oferim salariu foarte atractiv; ☎0758.094.901/ 0723.316.181 office@driftserv.ro

1333. **MONTATOR** Firma sector 3, zona Basarabia, angajam montator copertine, jaluzele, rulouri exterioare, pergole. Se ofera salariu, bonus-uri la montaje; ☎0770.995.990 akymro@yahoo.com

1334. **MONTATOR** gips-carton. Societate de constructii din Bucuresti angajam inginer constructor, montatori gips-carton, finisori. Experienta nu este obligatorie. E-mail; ☎0726.719.217 office@ideconstruct.ro

1335. **MONTATOR** invelitori. Firma de constructii angajeaza cu carte de munca, muncitori calificati in dulgherie si montaj acoperisuri (invelitoare); ☎021.242.24.53 office@cmcroof.ro www.cmcroof.ro

1336. **MONTATOR** mobila la comanda, posesor de permis cat. B, **1.700 L;** ☎0732.339.933 alexandru.buda@termoplanet.ro

1337. **MONTATOR** mobilier. Firma producatoare de mobilier angajeaza tamplar pentru premontare/montare mobilier dupa schita, in hala si la domiciliul clientului. Experienta cu circular/masina de cant reprezinta avantaj; ☎0727.479.728 liviu.filote@gmail.com

1338. **MONTATOR pal. Societate comerciala angajez montator pal, salariu atractiv, sector 2, rog seriozitate, montaje zilnice; ☎0722.648.504/ 0723.009.490**

1339. **MONTATOR** parchet laminat, contract de munca, salariu net 2.200-3.000 L. ☎0766.648.216 contact@parchet-shop.ro

1340. **MONTATOR** subansamble pentru linia de montaj utilaje frigorifice, operator masina prelucrari table-Abkant CN, Itu Refrigeration SRL, Sos. Odaii nr.73-77, sector 1, Bucuresti (linia de centura Otopeni), angajeaza. Relatii la telefon; ☎021.319.88.02/ 021.319.88.03/ 021.319.88.07

1341. **MONTATOR subansamble. S.C. Electromagnetica S.A. angajeaza montator subansamble, experienta nu este necesara. Disponibilitate lucru in trei schimburi. Relatii la telefon si CV-uri pe adresa de email; ☎0756.089.150/ 021.404.21.20 alina.popa@electromagnetica.ro**

1342. **MONTATOR** tamplarie cu experienta, **1.500 L;** ☎0729.676.966

1343. **MONTATOR** tamplarie pvc, cu sau fara experienta, cu sau fara permis cat. B, experienta constituie un avantaj, ☎0733.747.775 www.e-gealan.ro

1344. **MONTATOR** tamplarie PVC, obligatoriu experienta si permis conducere, zona Militari, salariul 1.400-2.800 lei; ☎0721.410.591

1345. **MONTATORI** A.C., angajez montatori aer conditionat cu experienta; ☎0784.293.553 anca_anghel@ymail.com

1346. **MONTATORI** firma Plus Confort angajeaza montatori pereti cortina, placari cu bond, tamplarie pvc si aluminiu cu experienta in domeniu minim 5 ani si disponibilitate la deplasari. Oferim salariu motivant; ☎021.256.24.53

1347. **MONTATORI** hale industriale si hidroizolatii, experienta obligatorie min. 2 ani montaj hale industriale, obligatoriu apt pentru lucru la inaltime. Trimiteti CV-ul dvs. pe fax la nr. tel.; ☎021.300.40.45/ 0728.273.851 office@plana-innova.com www.plana-innova.com

1348. **MONTATORI JALUZELE VERTICALE, RULOURI TEXTILE, PLASE INSECTE. NU ESTE NECESARA EXPERIENTA, INSA PERMISUL AUTO ESTE OBLIGATORIU; ☎0729.415.973**

1349. **MONTATORI** mobila. Societate angajeaza montatori cu experienta mobilier import Italia, necesar permis conducere min 3 ani; ☎0724.306.628/ 021.250.58.48

1350. **MONTATORI** pentru usi de interior si exterior, pentru SC Doors Ambient SRL; ☎0724.564.274/ 0722.268.982

1351. **MONTATORI** tamplarie PVC si muncitori necalificati; ☎0761.239.007

1352. **MONTATORI,** pardoseala flotanta suprainaltata, cu experienta, salariu atractiv, program de luni-vineri 8-17 (1 ora pauza).Trimite CV la adresa de mail, **1.800 L;** ☎0751.272.127 geso_team@yahoo.ro

1353. **MUNCITOARE ANGAJAM PENTRU SPAN SI FINISAT ATELIER CONFECTII TEXTILE. SALARIU 1.300 LEI, ZONA 1 DECEMBRIE, BALTA ALBA, SECTOR 3, 1.300 L/LUNA; ☎0760.086.115/ 0726.995.562**

1354. **MUNCITOR** calificat. Firma Eurotenda Paradise angajeaza muncitor cu experienta in montaj termopane, rulouri exterioare aluminiu, Permis categoria B. Eurotenda se ocupa cu montaj copertine, rulouri, pereti din sticla, **1.600 L;** ☎0752.090.216 contact@eurotendaparadise.ro www.eurotenda.ro

1355. **MUNCITOR** constructii. Firma Nord Hire angajeaza muncitori calificati si necalificati in carotare si taiere beton cu tehnica diamantata. Contract, salariu motivant; ☎0731.835.791 office@nord-hire.ro www.nord-hire.ro

1356. **MUNCITOR depozit, aranjare si pregatire marfa, confectii si electrocasnice mici, zona Afumati, transport asigurat. CV la e-mail: ☎0725.558.223 recrutare@germag.ro**

LOCURI DE MUNCĂ

1357. **MUNCITOR** in cadrul serviciilor de trafic aerian, obligatoriu permis cat. B (cat. C, CE, D reprezinta un avantaj). Romanian Airport Services angajeaza CV-urile vor fi trmise la adresele: recrutare@handling.ro/ george.ionita@handling.ro

1358. **MUNCITOR** manipulant marfa angajam pentru depozit materiale de constructii zona Bucurestii Noi-Straulesti, carte de munca, bonuri masa. Preferabil domiciliat in sectorul 1, Bucuresti; ☎0744.565.759/ 0765.506.187

1359. **MUNCITOR** necalificat in agricultura, cazare gratuita, de preferat familie, zona Ilfov; ☎0724.502.858

1360. **MUNCITOR** necalificat in constructii; ☎0724.178.420/ 0720.789.075

1361. **MUNCITOR necalificat in firma de mobilier la comanda. Responsabilitati: infoliat si curatat produse, pastrat curatenia in hala, carat mobilier la client. Program fix, 1.200 L/ luna; ☎0723.156.338 office@mobilak.ro www.mobilakoncept.ro**

1362. **MUNCITOR** necalificat la confectionarea de modele dentare in laborator de tehnica dentara, program de luni pana vineri intre orele 9 -19, sector 5 Bucuresti. Nu necesita experienta in domeniu. Seriozitate; ☎0722.527.297

1363. **MUNCITOR** necalificat mobila. Angajam necalificat in mobila. Cunostinte generale tamplarie. Posibilitate de specializare in domeniul mobilei la comanda; ☎0751.219.688 office@regalclassdesign.ro www.regalclassdesign.ro

1364. **MUNCITOR necalificat pentru depozit cu produse alimentare, preambalate si bauturi, salariu bun; ☎0768.583.232**

1365. **MUNCITOR** necalificat pentru depozit, pentru firma confectii textile. Zona centrala, conditii salariale peste medie; ☎0728.961.577/ 0723.178.870

1366. **MUNCITOR** necalificat pentru fabrica tevi PVC, zona Militari, program 12/24h, salariu + bonuri. Persoana de contact: Alexandru; ☎0784.895.918

1367. **MUNCITOR necalificat, ajutor in gospodarie. Casa de oaspeti in Delta Dunarii. Asigur cazare, masa, transport, salariu neg.; ☎0721.526.994**

1368. **MUNCITOR** necalificat, firma de constructii angajam, oferim contract de munca si salariu motivant; ☎0724.567.797/ 0767.284.788

1369. **MUNCITOR** necalificat, strungar, sudor electric si lacatus angajam pentru societate confectii metalice zona Cora Pantelimon, cartier 23 August, Bucuresti. Relatii telefon ☎0722.513.951

1370. **MUNCITOR** necalificat. Cautam o persoana tanara pentru munca in depozit, program de lucru 8 ore, persoana ordonata care sa dea dovada de seriozitate. Ar fi de preferat sa locuiasca in cartierul Aviatiei, sau Baneasa; ☎0722.393.476 vasile.timis@mch.ro

1371. **MUNCITOR** necalificat. Fabrica de mobila la comanda angajeaza muncitor necalificat care sa aiba cunostinte in domeniu; ☎0727.056.131

1372. **MUNCITOR** necalificat. Firma Eurotenda Paradise angajeaza muncitor necalificat pentru lucru in atelier. Firma este in sectorul 2 zona Pantelimon cu Morarilor. Program de lucru L-V, ora 9 -18, **1.400 L;** ☎0752.090.216 contact@eurotendaparadise.ro www.eurotenda.ro

1373. **MUNCITOR** necalificat. Firma Eurotenda Paradise angajeaza muncitor necalificat pentru munca in atelier, sector 2, zona intersectia soseaua Pantelimon cu Delfinului, **1.400 L;** ☎0752.090.216 contact@eurotendaparadise.ro www.eurotendaparadise.ro

1374. **MUNCITOR** pentru autoutilitara vidanja (barbati). Va rugam trimiteti cv la adresa de e-mail, ☎0755.112.226 office@soimiigs.ro

1375. **MUNCITOR pentru stand bauturi, complexul Chirigiu, sector 5, cunostinte in domeniu, rugam seriozitate perioada nedeterminata; ☎0722.324.119**

1376. **MUNCITOR** productie domeniu electrotehnic pt. companie germana. Se solicita minim de experienta in prelucrari mecanice sau asamblare. Se ofera salariu motivant si conditii de lucru deosebite; ☎021.337.28.59 radu.ion@schunk.ro www.schunk-group.com

1377. **MUNCITOR,** angajez muncitor, cu sau fara calificare, posibilitati cazare. In domeniu vanzari, depozitare si manipulare materiale de constructii si confectii metalice. Bucuresti, s.6. Posibilitati de promovare, **1.200 L/luna;** ☎0722.535.595/ 021.440.12.29 eugennicutica@yahoo.com http://www.profilometal.ro

1378. **MUNCITOR.** Angajam muncitor atelier rame tablouri, de preferat persoane care au lucrat in productie; ☎0722.676.790 office@kondesign.ro

1379. **MUNCITORI** baieti si fete pentru fabrica de pahare in Judetul Ilfov, Com. Afumati; ☎0733.812.174

1380. **MUNCITORI** calificati cu experienta, pentru fabrica tamplarie PVC; ☎0731.304.155/ 021.450.12.66

1381. **MUNCITORI** calificati cu salariu incepand de la 90 L/zi si muncitori necalificati cu salariu incepand de la 60 L/zi, pt. placari cu polistiren, contract de munca, angajeaza firma constructii, iar pt. persoanele din provincie oferim cazare; ☎0724.442.616/ 0769.919.459

1382. **MUNCITORI** calificati in amenajari interioare, faiantar, rigipsar, gletier pentru Emilia Business; ☎0734.289.902

1383. **MUNCITORI** calificati seriosi, pentru firma de amenajari interioare si exterioare, angajam; ☎0799.580.620

1384. **MUNCITORI** calificati si necalificati angajam pt. lucrari de calitate cu termosistem, salariu atractiv + bonusuri. Pt. persoanele din provincie oferim cazare; ☎0769.919.459/ 0724.442.616

1385. **MUNCITORI** calificati si necalificati in constructii, amenajari int. ext.; ☎0766.698.117/ 0762.645.112

1386. **MUNCITORI** calificati si necalificati tamplarie PVC si aluminiu, SC Techno BPC; ☎0740.095.582

1387. **MUNCITORI** calificati si seriosi pentru finisaje interioare si exterioare dulgheri/ fierari/ faiantari pt. firma constructii; ☎0755.142.881 alexandru.petricioiu@gmail.com

1388. **MUNCITORI** calificati, Societate de constructii angajeaza muncitori pentru lucrari de retele de apa si canalizare, ☎0740.084.292 office@tumaco.ro

1389. **MUNCITORI** calificati/ necalificati in vederea calificarii ca operator DDD. Cerinte: studii medii, permis categ. B, nefumatori; ☎0729.319.737

1390. **MUNCITORI** constructie, vulcanizare, spalatorie auto din provincie, intern, persoana stabila; ☎0763.156.263

1391. **MUNCITORI** constructii, zidari, montatori tamplarie, conf. met. hidroizolatori, cu contract de munca, salariu net 9 L/ora - 10 ore/zi. Nu oferim cazare. Salariul o data pe luna. Santier Bucuresti, **2.000 L;** ☎0733.928.632 proconsul.ro

1392. **MUNCITORI** constructii, zidari, rigipsari, zugravi, se ofera contract de munca salariu intre 1.800 si 2.200 L; ☎0769.318.043 madalin.totilca@gmail.com

1393. **MUNCITORI** constructii. Amenajari interioare si exterioare. Dorim seriozitate maxima si experienta. Nu oferim cazare. Va rugam sa sunati doar de luni pana vineri, orele 10-17; ☎0743.542.820

1394. **MUNCITORI** constructii. Angajam muncitori calificati specializati pe gips carton si zugravi. Salariu atractiv; ☎0737.316.441 mcpractic@gmail.com

1395. **MUNCITORI** constructii. Firma de constructii angajeaza dulgheri; ☎0784.731.500

1396. **MUNCITORI FIERARI BETONISTI, DULGHERI, ZIDARI, PENTRU FIRMA CONSTRUCTII; ☎0737.147.935**

1397. **MUNCITORI** in constructii cu experienta in lucrari de productie si montaj structuri metalice, lucrari de fierarie, dulgherie zidarie. Angajarile se fac pentru fabrica de productie din B-dul Preciziei, Nr. 32, Sect 6, si santierele in lucru ale SC Metal Works SRL; ☎021.408.84.25 office@metalworks.ro

1398. **MUNCITORI** in constructii, cu experienta si fara experienta, pentru fatade blocuri. Asiguram cazare si masa; ☎0730.979.756

1399. **MUNCITORI** in crama la firma Zarea angajam cu contract si program 8 ore dimineata. Interviuri zilnic L-V orele 13-15 la sediul din Bd. Bucurestii Noi 176, sector 1. Transport: autobuz 697, metrou Parc Bazilescu; ☎021.667.00.20 office@zarea.ro www.zarea.ro

1400. **MUNCITORI** necalificati femei, angajeza pentru fabrica textile. Zona Clinceni Bragadiru. ☎0743.755.698

1401. **MUNCITORI** necalificati incarcare-descarcare marfa, pentru societate comerciala. Tel. (12.00-16.00); ☎0722.786.065

1402. **MUNCITORI NECALIFICATI PE SANTIER, CARTE MUNCA, SALARIU 1.300- 1.500 LUNAR, 15- 30 ALE LUNII, PENTRU SOCIETATE COMERCIALA. ROG SERIOZITATE; ☎0724.540.345/ 0786.119.120**

1403. **MUNCITORI necalificati pentru companie internationala. Angajeaza urgent; ☎0729.492.492**

1404. **MUNCITORI** necalificati pentru constructii, ansambluri rezidentiale; ☎0736.362.114

1405. **MUNCITORI** necalificati pentru diverse lucrari in amenajare gradinilor sau ajutor pentru electricieni etc.; ☎0724.400.874

1406. **MUNCITORI necalificati pentru manipulare marfuri generale la vama targuri si expozitii Bucuresti, Bd. Timisoara nr. 90; ☎021.410.68.82/ 0733.965.431**

1407. **MUNCITORI** necalificati pentru sortare deseu zgura pentru punctul de lucru situat in loc. Sindrilita, Com. Ganeasa, Ilfov. La cerere putem oferi si cazare in conditii de santier; ☎0725.333.508 tekko_tekko@yahoo.com www.transport-abroll.ro

1408. **MUNCITORI** necalificati si muncitori calificati, zidari, zugravi, gipsari, angajare cu acte si salariu atractiv; ☎0721.230.711

1409. **MUNCITORI** necalificati, angajam pentru constructie, cu carte de munca, ofer 60 L/ zi, si cazare, avem nevoie de 20 barbati; ☎0769.904.270

1410. **MUNCITORI** necalificati, Oraselul Copiilor Constantin Brancoveanu (Bucuresti); ☎0767.613.598

1411. **MUNCITORI** necalificati, zugravi si montatori rigips cu experienta ☎0744.283.734

1412. **MUNCITORI** necalificati. SC angajeaza urgent cu contract de munca, muncitori necalificati pentru montaj mocheta, pardoseala flotanta, cu experienta in santier. Asteptam CV pe email, **1.400 L;** ☎0751.272.127 geso_team@yahoo.ro

1413. **MUNCITORI pentru fatade, confectii metalice; ☎0751.223.313/ 0721.166.320**

1414. **MUNCITORI** pentru firma de constructii, cu proba de lucru: zidari si necalificatii se ofera seriozitate si salariu motivant platit la timp, se ofera si cazare gratuita din partea firmei. Relatii la telefon luni-vineri; ☎0767.256.782 alinfloricica92@yahoo.com www.angelsicosti.ro

1415. **MUNCITORI** policalificati cu experienta pentru meseriile: zugravi, montatori gips carton, faiantari; ☎0723.612.369

1416. **MUNCITORI** pt. fatade si zugravi cu experienta, salariu motivant, carte de munca ☎0749.321.910/ 0761.614.414

1417. **MUNCITORI** zidari, zugravi, dulgheri, muncitori necalificati; ☎0753.106.151

1418. **MUNCITORI,** contract de munca, posibilitate 3 schimburi. Salariu, tichete masa, decont transport, bonusuri performanta, alte beneficii. Informatii la sediu: str. Catanoaia 33 Bucuresti; ☎021.256.03.85/ 021.256.03.75/ 0751.561.207

1419. **MUNCITORI,** fabrica de fermoare angajeaza muncitori necalificati in zona Th. Pallady. Relatii la telefon, ☎0735.209.131

1420. **MUNCITORI,** firma de constructii angajeaza muncitori necalificati; ☎0761.860.347

1421. **MUNCITORI,** firma prelucrare geamuri si oglinzi angajeaza muncitori necalificati si taietor bun de geamuri. Fete si baietiSos. Morarilor nr. 2, Pantelimon, in incinta la FRB; ☎0760.174.833

1422. **MUNCITORI,** societate comerciala producatoare de dulapuri metalice angajeaza muncitori necalificati, numai pentru Bucuresti. Relatii la ☎021.345.24.50

1423. **MUNCITORI, SUDORI, LACATUSI, DULGHERI, PE SANTIER, PENTRU ATELIER CONFECTII METALICE. URGENT; ☎0760.089.653**

1424. **MUNCITORI. Administratia Domeniului Public si Dezvoltare Urbana Sector 6 Bucuresti angajeaza la Sectia Drumuri Semnalizare Rutiera muncitori necalificati si muncitori calificati (asfaltatori). Rel la telefon, interior 115; ☎021.410.04.57/ 021.410.16.81**

1425. **MUNCITORI.** Angajam muncitori necalificati, plata 50 lei/ zi net/ 8 ore zi, santier in Bucuresti. ☎0744.352.697

1426. **MUNCITORI.** Antreprenor General angajeaza cu carte de munca pe perioada nedeterminata muncitori cu experienta pentru placari cu polistiren in Bucuresti, salariu 2.000 - 2.500 L/ luna, plata la 2 saptamani si avans pentru mancare zilnic. Rugam seriozitate; ☎0768.335.564/ 0769.354.226/ 0764.302.526/ 0736.743.321

1427. **MUNCITORI.** Fabrica de pungi angajeaza muncitori necalificati, zona Militari-Drumul Taberei, disponibil doua schimburi.Salarii de la 1400,conditii avantajoase; ☎0769.957.243

1428. **MUNCITORI. Firma de constructii angajeaza pentru santierul din B-dul Pantelimon nr. 266, urmatoarele categorii de muncitori: fierari, dulgheri, zugravi. Pentru interviu si proba de lucru apelati numarul de tel. intre orele 10:00-16:00; ☎0755.015.980**

1429. **MUNCITORI. Societate comerciala angajeaza muncitori tamplarie PVC si aluminiu, cu permis conducere categ. B; ☎0788.319.583**

1430. **MUNCITORI.** Societate de constructii angajeaza muncitori calificati (termosistem, zidarie, gresie si faianta, tencuieli mecanizate); ☎0767.583.776

1442. **OM** intretinere, cunoscator finisaje, instalatii sanitare si electrice, interviu de l-v ora 13:00 pe Calea Serban-Voda nr. 22-24, sect. 4 intrarea Grand Pier, particular, **1.800 L;** ☎0742.170.764

1443. **ONLINE** enterteiner, pentru singura companie live chat din Bucuresti acreditata ANAF, cadru 100% legal. Castiguri peste medie, primesti 200 $ din prima zi (makeup, hairstyling, sedinta shopping si foto gratis). Aplica; ☎0751.124.276 contact@chasm.ro www.chasm.ro

1444. **OPERATOAR** xerox, 6 ore/zi, un weekend da unul nu, 1.200-1.500 L; ☎0749.119.558 invitatiik@yahoo.com

1445. **OPERATOARE** amanet, cu sau fara experienta, program de luni - sambata de la 10-20, salariu de inceput 1.000 L, amanet situat pe calea Mosilor zona Sf. Gheorghe, Unirii ☎0760.386.636

1446. **OPERATOARE** jocuri, firma Bingo Europa Bucuresti angajeaza operatoare slot-machines, asteptam cv-urile pe adresa de mail sau relatii la numarul de telefon intre orele 10.00 - 18.00, ☎0372.784.336 datebucuresti6@yahoo.com

1447. **OPERATOARE** mase plastice, masini injectie, Sector 3; ☎0744.517.869

1448. **OPERATOARE** Trenta Pizza angajeaza casier/a pentru pizzerie sector 6, (langa metrou Lujerul). Experienta pe o pozitie similara reprezinta avantaj. Mediu de lucru placut si salariul motivant; ☎0751.309.890 sergiu.cojocariu@trentapizza.ro www.trentapizza.ro

1449. **OPERATOARE.** AirbnbSupport selecteaza operatoare PC si customer service, salariul fix 1.800 L plus bonusuri de performanta; ☎0725.988.889 hr@airbnbsupport.ro

1450. **OPERATOR** cafea, firma cu experienta in vending, angajeaza operator automate cafea pentru Bucuresti si Ilfov. Cerinte: persoana serioasa, responsabila, permis categoria B, studii tehnice sau medii. Salariu motivant? ☎0728.282.505 iancu.balasa@duodistribution.ro

1462. **OPERATOR** facturare. Nice Cft Srl firma de automatizari porti (www.nice.com.ro) angajeaza Operator facturare + gestiune, cunoscatoare program SAGA de contabilitate. Rugam seriozitate. www.nice.com.ro; ☎0720.449.944 ellavoicu@yahoo.com www.nice.com.ro

1463. **OPERATOR** online pt. preluarea comenzilor telefonic si online, furnizarea de informatii si asistenta clientilor, gestionarea eventualelor probleme ale clientilor, ofertarea produselor, urmarirea livrarii catre curier, **1.100 L;** zmaller10@gmail.com

1464. **OPERATOR** PC. Companie IT angajeaza personal operare date alfanumerice, proiect perioada determinata, full-time. Cunostinte avansate de operare pc, viteza si acuratete in tehnoredactare. Cv la email; ☎021.460.60.92 office@s2i.ro

1465. **OPERATOR** PC. Societate toalete ecologice angajam operator PC urmarire GPS, persoana tanara, dornica sa invete lucruri noi. Obligatoriu permis cat. B. Program 8:30-18:00 l-v, S 8 -14 (zona Tei-Floreasca), **1.200 L;** ☎021.311.00.11 comexrom@yahoo.com www.eco-toilet.ro

1466. **OPERATOR** router cnc, minim 3 ani experienta. Colator caserare pe suporturi rigide, colantare masini, colantare pe suprafete neregulate; florina.mihaiu@logospromo.ro

1467. **OPERATOR** router, firma de productie publicitara recruteaza operator router care sa detina urm. abilitati: experienta in lucrul cu masini cu comanda numerica minim 2 ani, cunostinte temeinice CorelDraw; ☎0765.456.995/ 0723.294.972 comenzi@cataleya.ro www.optim4all.ro

1468. **OPERATOR** router, serigraf / tampograf. Serigrafie generala automatizata si manuala, policromii de suporturi diverse (forex, pentaprint, plexiglas, autocolant PVC) in rezolutii inalte. Operator router CNc, ambalator; ☎021.250.81.93/ 0372.709.722 florina.mihaiu@logospromo.ro logospromo.ro

Nissa

Sectie productie confectii textile dama
Angajeaza
CONFECTIONERI IN INDUSTRIA TEXTILA

Iti oferim:

- Un loc de munca sigur si stabil;
- Contract individual de munca pe perioada nedeterminata;
- Program de lucru de la 07:00 la 15:30 de luni pana vineri;
- Salariu platit la timp
- Bonuri de masa in functie de realizari;
- Posibilitati de crestere a salariului in functie de experienta si rapiditate in executarea operatiilor;

Solicitam:

- Experienta in masina de cusut;
- Cunoasterea modului de imbinare a pieselor;
- Seriozitate;
- Persoana orientata spre rezultate, flexibila si muncitoare.

Date de contact:

- Nr. telefon: 0731.505.782 de luni - vineri, intre orele 09:00 - 17:30
- Email: office@nissa.ro
- Locatia: zona Baicului - Gara Obor

1431. **MUNCITORI. Societate productie /montaj prelate camioane, corturi industriale, confectii metalice, localizata in Soseaua de Centura Bucuresti, Magurele, Ilfov, angajeaza muncitori calificati/necalificati, preferabil cu experienta in domeniu si/sau calificare profesionala- lacatus mecanic, constructor montator, sudor, etc. Societatea ofera salariu motivant, contract permanent. Informatii: ☎0745.480.954**

1432. **MUNCITORI. Spalatorie industriala textile, Apaca, angajaza muncitori necalificati, calcatorese, fochisti si soferi; ☎0755.200.007**

1433. **MUNCITORI. Spalatorie industriala textile, Apaca, angajeaza muncitori / muncitoare necalificate, calcatorese, fochisti si soferi; ☎0755.200.007**

1434. **MUNCTORI pentru fabrica productie condimente situata in zona Pipera (capat linie autobuz 301). Conditii: rezistenta fizica, seriozitate, preferabil din zona. Programare la interviu zilnic la tel.; ☎021.490.81.30**

1435. **NECALIFICAT** pentru depozit ape minerale sector 6 program lucru L-V; interviu intre orele 9.00-16.00 de L-V; ☎0732.018.036 ina.starcomimpex@yahoo.com

1436. **NECALIFICAT,** fara experienta pentru atelier piatra; ☎0724.353.473

1437. **NECALIFICATI** pentru termopane, demontat tamplarie din lemn si balcoane fier; ☎0723.505.697 aronandrei@yahoo.com

1438. **NECALIFICATI** si zidari santier constructii, numai provincie, asiguram cazare, zona Panduri, **1.600 L;** ☎0785.024.571

1439. **NECALIFICATI,** barbati si femei punct de lucru: Otopeni, str. Libertatii nr. 8, jud. Ilfov (fabrica Pavaj), punct reper: Garden Plaza sau mag. Bellona. Oferim cazare, sal. 2.000- 3.000 L; ☎031.438.22.26

1440. **OFFICE** assistant, Societate Comerciala cu profil de activitate in colectoare de deseuri industriale, angajeaza doamna sau domnisoara pentru postul de Ofiice Assistant. De preferat din sectorul 4, sau Popesti-Leordeni, ☎0766.079.364 depozit.if@indecogrup.ro

1441. **OM** (camerist sau camerista), receptioner, gradinar cu/fara experienta la motel Casa de Piatra Branesti, cazare asigurata gratuit in locatie, 1.400 L net + cm nedeterminat, maxi 503 Cora Pantelimon, urgent, ☎0767.079.463

1451. **OPERATOR** calcul, Societate comerciala angajeaza operator calcul, casier si administrator tehnic, nu sunt necesare studii de specialitate, calinda08@yahoo.com

1452. **OPERATOR** calculator / call center, departament vanzari, persoana feminina, atitudine pozitiva, claritate in exprimare, abilitati tastare rapida, spirit de echipa, CV; ☎0760.654.540/ 021.440.22.49 ionut.concept@yahoo.com www.conceptimobiliare.ro

1453. **OPERATOR** calculator. Relatii la tel.; ☎021.326.55.96

1454. **OPERATOR** call center. Compania 360insights cauta operatori call center/ agenti interviu avand ca responsabiliti specifice realizarea de inteviuri telefonice sau fata in fata utilizand baze de date si calculator; ioana@360insights.eu

1455. **OPERATOR** call center. Magazin online vanzari incaltaminte, accesorii. Cerinte: cunostinte de calculator, internet; rabdare in dialogul cu clientii; amabilitate si atentie la detalii. Program 8 ore/zi in ture, **400 €;** ☎0748.146.835 endovsistem@yahoo.ro

1456. **OPERATOR casa de amanet. Program flexibil, salariu atractiv, cu sau fara experienta; ☎0735.214.804**

1457. **OPERATOR** cnc laser/ router cu/ fara experienta, avantaj cunostinte cad/cam. oferim salariu atractiv, ore suplimentare platite si transport asigurat. Va rugam sa timiteti cv-ul la adresa de e-mail; ☎0733.882.160 andrei.floroiu@bdlemntech.ro www.bdlemntech.ro

1458. **OPERATOR de tratamente corporale de remodelare cu cunostinte de masaj si reflexoterapie angajeaza Studio 33, salon de infrumusetare situat in proximitatea Pietei Victoriei. Pt. detalii contactati: ☎0728.822.077 titorian.ioan@yahoo.com**

1459. **OPERATOR** distributie. Firma distributie automate cafea cu sediul in Bragadiru angajeaza operator automate cafea. Salariu fix+comision. Obligatoriu permis cat. B, seriozitate, ambitie si cei 7 ani de acasa. CV la mail, andrei.cristache@luciancaffe.ro www.luciancaffe.ro

1460. **OPERATOR** etichetare la masina automata de etichetat pentru sectia imbuteliere la firma Zarea. Interviu luni-vineri orele 13-15 la sediu Bd. Bucurestii Noi 176, sector 1 (metrou Parc Bazilescu + autobuz 697); ☎021.667.00.20 office@zarea.ro www.zarea.ro

1461. **OPERATOR** facturare in stand in Doraly-afumati, sunati sau veniti direct la depozitul F. Cautam persoane serioase, **100 L;** ☎0732.163.458

1469. **OPERATOR** site pentru urmatoarele activitati: documentare produseurcare produse pe site, facturare in Saga, realizare AWB. Noul coleg/a trebuie sa fie o persoana creativa, sociabila, rapida in executie, **1.600 L;** ☎0723.520.638 contact@drimus.ro www.drimus.ro

1470. **OPERATOR** telesales vanzare-facturare. Initiere preluarea apelurilor telefonice. Facturarea comenzilor primite, Promovarea/ prezentarea de produse noi; ☎0733.777.028 office@pdgroup.ro

1471. **OPERATOR,** operatoare pariuri sportive zona Drumul Taberei /Militari, program de lucru: 10-22; ☎0764.900.007

1472. **OPERATOR.** Lucrator gestionar /operator platforma Benzinarie Afumati Ilfov -Program de lucru in ture de 12 ore: 12 zi / 24 liber - 12 noapte / 48 liber; - Salariu brut 1.500/ 1.300 L; Bonuri, sporuri **1.500 L/luna;** ☎0723.188.732

1473. **OPERATOR.** SC Nufarul SA angajeaza operator spalatorie curatatorie chimica si lucratoare primire- predare comenzi, cu sau fara experienra. Cerinte: studii minim 10 clase, persoane responsabile, dinamice, aspect fizic ingrijit, fara antecedente penale. Instalator sofer experienta min 5 ani, responsabilitate, seriozitate, constiinciozitate. Cererile si CV-urile se depun la sediul societatii. Vor fi contactati doar candidatii selectati. Relatii la tel.; ☎021.318.04.79/ 021.318.04.83

1474. **OPERATOR.** Tipografie cu sediul in Domnesti, angajeaza operator masina lipit ambalaje ☎0755.500.255

1475. **OPERATORI** callcenter, cerinte: abilitati in comunicare, persoane punctuale, serioase si disponibile pentru a lucra full time, luni-vineri 09.00-17.00. Se ofera salariu fix+ bonus de performanta, ☎0724.827.102 Medical.line.solutions2015@gmail.com

1476. **OPERATORI curatenie in locuinte si cladiri administrative; ☎0730.298.000**

1477. **OPERATORI** curatenie. Firma curatenie, angajeaza doamne serioase pentru curatenie in depozit de medicamente, situat in Otopeni. Se asigura transport de la metrou Aviatorilor.Programul este in doua schimburi; ☎0733.971.396 operational@dejavuinternational.ro

1478. **OPERATORI** depozit. Sea Romania SRL angajeaza operatori in depozit autorizati ISCIR. Cerinte: manipularea, scanarea, depozitarea, etichetarea, pregatirea produselor. Abilitatea de lucru in echipa, seriozitate, autorizatia de stivuitorist prezinta avantaj. Oferta: salariu +bonuri de masa, conditii de lucru normale. Trimitere CV pe e-mail sau fax: ☎021.410.09.00 office@sea.ro

1479. **OPERATORI** dispeceri si agenti de securitate pentru obiectiv spatiu comercial zona Baneasa; ☎0736.659.009

1480. **OPERATORI dispeceri supraveghere video cu domiciliul in Bucuresti sau Ilfov in conditii avantajoase pt. RPG security, pentru programare la interviu sunati la telefon, luni - vineri, 09-16.00 ☎021.9534 www.rpg.ro**

1481. **OPERATORI** dispeceri supraveghere video cu domiciliul in Bucuresti sau Ilfov pt. RPG Security, in conditii avantajoase. Pentru programare la interviu sunati la telefon, luni- vineri, 09:00-16:00; ☎0219534 www.rpg.ro

1482. **OPERATORI** Persoane cunoscatoare de limba italiana pentru postul de operator call center. Sediul firmei langa statia de metrou Grozavesti. Salariu motivant, bonuri de masa, bonusuri. Program full time/ part time; ☎0728.117.215/ 0728.117.214 hr@mpssolutions.net www.mpssolutions.net

1483. **OPERATORI** statie Mol, angajam lucratori comerciali (fata, baiat) in benzinarie Mol, sector 6. CV-urile se pot trimite la adresa de mail; ☎0754.362.810 fuel.station.team@gmail.com

1484. **OPERATORI.** Firma automate cafea angajeaza operatori, permis auto minim 3 ani; ☎0758.323.232

1485. **OSPATAR (fete) cu experienta pentru restaurant zona Nerva Traian. ☎0722.212.255**

1486. **OSPATAR** (sezonier mai- septembrie), pt. JW Marriott Bucharest Grand Hotel. Adu-ti la noi pasiunea si dorinta de a reusi, iar noi iti vom arata o lume a oportunitatilor. Cerinte minime: cunostinte foarte bune de limba engleza, experienta minima in domeniul serviciilor si ospitalitatii, amabil, flexibil si orientat catre oaspeti. Detalii la tel., CV-ul la e-mail: ☎021.403.19.94 emanuela.anton@marriott.com

1487. **OSPATAR** /ospatarita. The Harp Irish Pub angajeaza ospatar/ospatarita, limba engleza, program flexibil.Interviu zilnic dupa ora 11.00 la adresa locatiei str. Bibescu Voda Nr. 1 (zona Unirii), **1.000 L;** ☎0761.805.040

1488. **OSPATAR** fata sau baiat cu experienta pentru restaurant A La Turca, detalii Lizeanu nr. 5 sau tel.; ☎0726.062.533

1489. **OSPATAR** ospatarita, local central angajam ospatar/ita full time - salariu motivant+ tips + masa + transport, sunati intre 11-18; ☎0726.777.737 angajezospatar@gmail.com

1490. **OSPATAR** ospatarita.Terasa Restaurant Pekin, zona Centrul Istoric angajeaza ospatar/ ospatarita pentru sezon, cunoscator/ cunoscatoare de limba engleza nivel mediu, pentru interviu sunati intre orele 10:00-22:0; ☎0722.241.294/ 0769.414.020

1491. **OSPATAR** pentru restaurant; ☎0741.082.120

1492. **OSPATAR** Restaurant central angajam in conditii avantajoase ospatar (baieti sau fete), program full time, se deconteaza transportul, se asigura masa. Rugam seriozitate; ☎0761.700.212 office@larambla.ro

1493. **OSPATAR** Restaurant Zexe, angajeaza ospatar si picol. Program interviuri L-V 14-16:00. Str. Icoanei nr 82. Punct de reper: Piata Gemeni; ☎0786.346.196 office@zexe.ro www.zexe.ro

1494. **OSPATAR** si ajutor ospatar cu experienta pentru restaurant din sectorul 1, contract de munca, salariu motivant. Relatii la telefon: ☎0761.465.985/ 0740.102.004 resurseumane287@yahoo.ro

1495. **OSPATAR, barman, bucatar, femeie la vase, pentru restaurant, zona Berceni; ☎0764.264.997**

1496. **OSPATAR,** bucatari, receptioneri, cameriste, salariu atractiv, cei interesati pot trimite cv ul pe rezervari@hotelgiuliano.ro, ☎0735.354.137 office@hotelgiuliano.ro www.hotelgiuliano.ro

1497. **OSPATAR,** din provincie, oferim cazare si masa. Posibilitate de castig suplimentar la evenimente. Obligatoriu permis de conducere cat. B; ☎0767.787.771 contact@restaurant-papion.ro www.restaurant-papion.ro

1498. **OSPATAR,** dornic de munca, serios, cu experienta, restaurantul este intr-o zona foarte buna, oferim salariu avantajos plus tips, **1.500 L;** ☎0761.199.978

1499. **OSPATAR,** fii ospatarul lunii. Hai sa lucrezi la Stadio, poate cel mai frumos restaurant din Bucuresti, vizitat zilnic de peste 500 de oameni. Daca vrei sa arati cat esti de bun, suna-ne si ne vedem la o cafea; ☎0731.031.190 simona@stadio.ro www.stadio.ro

1500. **OSPATAR,** Hotel NH Bucharest, angajaza urgent ospatar, persoana serioasa, organizata punctuala. Salariu atractiv, oferim bonuri de masa; m.dragan@nh-hotels.com

1501. **OSPATAR,** ospatarita cu calificare pentru restaurant cu terasa in sector 6. Posibilitate de extra bonusuri, **1.200 L/ luna;** ☎0722.462.827/ 021.434.18.28

1502. **OSPATAR,** ospatarita, angajam pe perioada nedeterminata in wine gastro pub, ospatarita/ospatar sau barmanita/barman. Salariu si tips asigurate, **1.300 L;** ☎0749.529.091 pubdragon46@gmail.com

1503. **OSPATAR,** ospatarite si personal curatenie pentru restaurant cu specific international, zona pod Fundeni, program de lucru flexibil, salariu atractiv. Pentru mai multe detalii sunati la numarul de telefon afisat; ☎0724.819.571

1504. **OSPATAR,** ospatarite, Roxy Pub Regie, se cere o prezenta placuta, rezistenta la stres. Se ofera pachet salarial atractiv; ☎0785.224.502

1505. **OSPATAR,** pizzar, bucatar cu experienta pentru barul Coltu Berarilor, salariu atractiv, zona Petre Ispirescu; ☎0766.301.835

1506. **OSPATAR,** s-a redeschis Restaurantul Pescarus de pe malul Lacului Herastrau, intr-o noua formula si un nou concept. Posturi disponibile: bucatar, ajutor de bucatar, ospatar, barman, picol, hostess, menajera. Beneficii: oportunitatea de a lucra intr-o companie lider de piata si intr-un mediu de lucru placut, pachet de beneficii motivant, posibilitatea de promovare in functie de performanta. Iti doresti sa faci parte din echipa noastra, atunci trimite CV-ul tau la e-mail: ☎0728.113.311 recrutare@citygrill.ro

1507. **OSPATAR,** vrei sa traiesti perioada de glorie a celei mai renumite locatii din Bucuresti, Restaurantul Hanu' lui Manuc s-a redeschis sub un nou concept. Cautam personal pentru urmatoarele posturi: bucatar, ospatar, picol, barman, hostess, bucatar, ajutor de bucatar, menajera. Iti oferim: oportunitatea de a lucra intr-o companie lider de piata si intr-un mediu de lucru placut, pachet beneficii motivant, program flexibil. Daca vrei sa faci parte din echipa noastra, trimite CV-ul tau la adresa de mail sau informatii la tel: ☎0730.188.647 office@hanumanuc.ro

1508. **OSPATAR.** St. Patrick Irish Pub, Centrul Vechi angajeaza Ospatar /aj. ospatar cu sau fara experienta. Limba engleza nivel mediu. Program flexibil, salariu motivant, multiple beneficii. CV obligatoriu pe mail; ☎0755.110.008/ 021.313.03.36 office@stpatrick.ro www.stpatrick.ro

1509. **OSPATARI** /ospatarite. Restaurant situat pe Bd. Basarabia angajeaza ospatari sau ospatarite cu experienta, barman si livrator cu auto personal; ☎0765.566.170 nitudana2004@yahoo.com

1510. **OSPATARI** ajutori ospatar in departamentul Banqueting al hotelurilor Ramada Parc si Plaza din Bd. Poligrafiei nr. 3-5, Sector 1, Bucuresti; ☎0751.190.463 mihaela.mitrila@ramadaplazabucharest.ro

1511. **OSPATARI** angajeaza restaurant, venit lunar -1.800 lei si ajutor bucatar, venit lunar -1.300 lei, numar telefon contract intre orele 08,00- 18,00; ☎0723.158.859

1512. **OSPATARI** baieti sau fete barmani cu experinta, conditii avantajoase, pentru Restaurant zona centrala; ☎0746.163.030

1513. **OSPATARI** cu experienta si ajutor de ospatar pt. restaurant-terasa Vanity, situat in zona Grozavesti-Regie, relatii la tel., ☎0734.104.004 argentino1st@gmail.com

1514. **OSPATARI** dornici de munca, pentru restaurant situat in zona centrala. Rugam seriozitate; ☎0723.378.834

1515. **OSPATARI** pentru evenimente: nunti, botezuri, petreceri private, etc.; ☎0766.677.437

1516. **OSPATARI PENTRU WEEKEND. ANGAJEAZA RESTAURANTUL DINES DIN PARCUL CAROL. RELATII LA TELEFON; ☎0723.634.741**

1517. **OSPATARI** Restaurant cu terasa situat in sect 2 angajeaza ospatar, ospatarita cu experienta minim 3 ani, in conditii serioase. Telefon intre orele 10-18; ☎0727.320.882

1518. **OSPATARI** sau ospatarita, contract de munca si salariu atractiv pt. restaurant in sectorul 1 si sectorul 4; ☎0734.349.076

1519. **OSPATARI** si barmani pentru terasa parc, vanzatoare hot dog in parc, operator calculator casa de pariuri sportive; ☎0770.253.819/ 0774.619.726

1520. **OSPATARI** si femei de serviciu urgent pt. bistro Chef Burger. Relatii la tel.: ☎0727.527.900

1521. **OSPATARI** si ospatarite cu experienta pt. restaurant, salariu, carte de munca, masa asigurata plus tips, 15 zile lucratoare, **1.000 L;** ☎0735.011.739/ 0735.011.736 carmenitahb@gmail.com

1522. **OSPATARI,** ajutor bucatar, bucatar pentru restaurant. Rel. la; ☎0726.307.767

1523. **OSPATARI,** ajutor bucatar, femeie vase, pentru terasa Lacul Tei; ☎0799.344.459/ 0787.538.507

1524. **OSPATARI,** barmani, grataragiu, bucatar, ajutor bucatar, bufetiera cu experienta. Zona Bucuresti - Ilfov. Salariu motivant. Pentru detalii, ☎0733.809.000

1525. **OSPATARI,** bucatari pentru Restaurant Terasa "La Misto" Lacul Tei; ☎0787.538.507

1526. **OSPATARI,** bucatari, picolite, aj. bucatari, femeie vase, salarii atractive, rog seriozitate, sec. 4, Tineretului, de 24 ani si Piata Romana deschidem in curand bucatarie internationala, sofer distribuitor; ☎0728.967.745/ 0722.535.366 office@dolceitalia.ro www.restaurantdecartier.ro

1527. **OSPATARI,** ospatarite cu minim de experienta pentru restaurant japonez; ☎0722.161.718

1528. **OSPATARI,** ospatarite cu minim de experienta, aspect fizic placut, pentru restaurant japonez; ☎0722.161.718

1529. **OSPATARI,** ospatarite in zona Foisorului de Foc, program 2 zile cu 2 libere, salariu + tips, 2.500-3.000 L; ☎0784.690.793

1530. **OSPATARI,** ospatarite, ajutoare bucatarese, grataragite si femeie la vase. Salariu si program motivant, restaurant sector 6; ☎021.424.42.18/ 0730.002.054

1531. **OSPATARI,** ospatarite, ajutor bucatar cu minim de experienta pentru restaurant japonez; ☎0767.232.094

1532. **OSPATARI,** ospatarite, aspect fizic placut si o buna abilitate de comunicare pentru restaurant zona Magurele, jud. Ilfov, pt. detalii sunati la nr., **1.000 L;** ☎0723.580.658

1533. **OSPATARI,** ospatarite, barmani cu experienta, restaurant Sector 3, Titan; ☎0721.367.356/ 0721.720.751

1534. **OSPATARI,** ospatarite, picol aspect fizic placut si o buna abilitate de comunicare pentru restaurant zona Magurele, jud. Ilfov, pt. detalii sunati la nr., **1.000 L;** ☎0723.580.658

1535. **OSPATARI,** ospatarite, picol aspect fizic placut si o buna abilitate de comunicare pentru restaurant zona Magurele, jud. Ilfov, pt. detalii sunati la nr., **1.000 L;** ☎0723.580.658

1536. **OSPATARI,** ospatarite, picoli, picolite pentru Restaurantul Haveli; ☎021.211.03.90

1537. **OSPATARI,** picoli -pentru Restaurant Daimon Trattoria, situat in Parcul Tineretului; ☎0766.715.861/ 0758.818.161

1538. **OSPATARI,** picoli pentru restaurant, sector 1, de la **1.200 L/luna;** ☎0734.324.386

1539. **OSPATARI, picoli, ajutori barman -Daimon Pool in Parcul Tineretului; ☎0768.810.643/ 0731.300.833**

1540. **OSPATARI,** picoli, femeie pentru curatenie la restaurant. Program si salariu avantajos; ☎0723.851.103/ 0735.499.000

1541. **OSPATARI,** picoli, grataragiu, bucatar, salatieri, pizzari, femeie menaj, restaurant zona Tineretului angajeaza in conditii avantajoase; ☎0724.147.432 dan.popa@cafeneauaactorilor.ro

1542. **OSPATARI,** Restaurant Harbour, angaja ospatari si personal auxiliar, spalator pahare; ☎0724.388.686

1543. **OSPATARI,** restaurant zona Mantuleasa angajeaza ospatari si ajutor bucatar, ☎0722.630.515

1544. **OSPATARI.** Restaurant zona Lacut Tei cu specific romanesc, angajeaza ospatari cu experienta. Oferim salariu excelent; ☎0725.129.998

1545. **OSPATARITA** cu experienta pt. raionul de peste, CV la adresa: raionuldepestedorobanti@gmail.com

1546. **OSPATARITA** fata tanara, muncitoare, preferabil cu experienta, in zona Romana. Salariu cu carte de munca plus bacsis motivant, ☎0734.356.217

LOCURI DE MUNCĂ

1547. **OSPATARITA** Friends Pub angajeaza ospatarita cu aspect fizic placut. Program 2 zile lucratoare cu 2 libere, incepand cu ora 17. Castig minim 2.000 lei; ☎0724.955.558/ 0723.638.350 pub.friends@yahoo.com

1548. **OSPATARITA** local cu terasa, situat in Centrul Istoric, angajeaza ospatarite cu experienta, cunostinte de limba engleza la nivel conversational, program full time. ☎0744.371.408

1549. **OSPATARITA** pentru cafenea turceasca Colentina, program o zi/o zi, **1.000 L;** ☎0722.459.258

1550. **OSPATARITA** sos. Colentina nr. 316; ☎0731.208.029

1551. **OSPATARITA,** ospatar, vorbitor de limba engleza fluent, pentru restaurant pe Calea Victoriei. CV-uri la mail sau telefon. Incepere imediata. Facem contract de munca, ☎0740.224.355 n_1on@yahoo.com

1552. **OSPATARITA,** ospatar. Trattoria Pane e Vino angajeaza ospatar/ osptarita. Program de lucru o zi cu o zi. Adresa strada Nerva Traian 25(metrou Timpuri Noi, vis-a-vis de scoala generala nr. 81), **1.200 L;** ☎0757.976.618 trattoriapanevino2010@yahoo.com

1553. **OSPATARITA,** urgent, salariu atractiv, program de zi, transport gratuit, zona Colentina; ☎0733.458.255/ 0724.306.586

1554. **OSPATARITE ANGAJEAZA RESTAURANT IL CANTUCCIO. OFERIM SALARIU ATRACTIV SI PROGRAM FLEXIBIL. DETALII LA TELEFON: ☎0721.251.823**

1555. **OSPATARITE cu experienta, salariu motivant, contract de munca, masa gratuita; ☎0761.601.441/ 0761.515.503**

1556. **OSPATARITE** Fabrica Pub angajeaza ospatarite cu sau fara experienta, echipa tanara si dinamica; ☎0758.234.484 vlad_bochis@yahoo.com www.fabrica-club.ro

1557. **OSPATARITE** Gusto Dominium Unirii angajeaza ospatarite pentru punctul de lucru din Str. Gabroveni nr 61. CV la adresa email sau contact la tel., **1.000 L;** ☎0765.692.965/ 0760.660.963 unirea@pizzadominium.ro

1558. **OSPATARITE** Loka Lounge angajeaza ospatarite/ ospatari cu experienta minim 3 ani si picoli. Cerinte: seriozitate, aspect fizic placut, lucru in echipa; ☎0745.007.744 office@lokalounge.ro

1559. **OSPATARITE** Restaurant in zona Cotroceni angajeaza, ospatarite cunoscatoare de limba italiana si femei la vase. Salariu motivant. Pentru detalii, nu ezitati sa ne contactati. Zilnic intre orele 12:00 - 19:00; ☎0724.371.047 contact@laterrazza.ro

1560. **OSPATARITE** Restaurant Vu's (Piata Unirii) angajaza ospatarite, ospatar (diploma obligatorie) picolite, aspect fizic pacut, experienta obligatorie, fara antecedente, cer seriozitate; ☎0724.640.000 bogdan@vus.ro

1561. **OSPATARITE** si barmani pentru sector 6 si sector 1, cafenea/ pizzerie. Conditii de munca avantajose. Salariu + bonuri de masa, tips, transport decontat. Rugam seriozitate. Pentru interviu sunati de L-V intre 10-17; ☎0733.200.012 resurseumane@pizzabonita.ro

1562. **OSPATARITE** si ospatari cu experienta si calificare pentru restaurant din Drumul Taberei; ☎021.444.29.32/ 0756.022.609

1563. **OSPATARITE,** barman, restaurant Zada Parcul Tineretului; ☎0722.214.001/ 0723.019.747

1564. **OSPATARITE,** Caffetteria Segafredo din Afi Palace Cotroceni angajeaza ospatarite si bucatar. Detalii la tel.; ☎0752.636.677 office.euroglass@gmail.com

1565. **OSPATARITE,** cautam sa ne intregim echipa cu o persoana vesela, zambitoare si harnica. Dorim o ospatarita cu experienta in domeniul bistro-patiserie de top. Oferim un venit lunar atractiv. Va asteptam la interviu; ☎0728.443.300

1566. **OSPATARITE,** ospatari, Luna Cafe & Bistro angajeaza ospatarite/ ospatari. Program de lucru avantajos. Punct lucru: Str. Viitorului 32, sector 2, punct reper Piata Gemeni. Trimiteti cv-ul pe adresa de email; ☎0771.609.431 info@cafeluna.ro www.cafeluna.ro

1567. **PATISER -patisera cu experienta, zona Unirii; ☎0722.614.209**

1568. **PATISER** Cofetar, Fior di Latte, bistrou in Bd. Primaverii, ofera oportunitatea de a lucra cu un Chef patiser francez medaliat international, Michel Frere. Se solicita? minim doi ani experienta in domeniu. Asteptam CV; ☎0784.420.555 office@fiordilatte.ro www.fiordilatte.ro

1569. **PATISER** cu experienta si seriozitate, salariu negociabil, zona Diham; ☎0763.226.393

1570. **PATISER** cu experienta, pentru patiserie zona Titan; ☎0720.285.128

1571. **PATISER** cu experienta, salariu 2.000 Lei si vanzatoare cu experienta patiserie, salariu 1.500 Lei, program 5.30-21.30, o zi da, una nu; ☎0773.803.631

1572. **PATISER** muncitor necalificat si personal angajam pentru curatenie pentru sectoarele 2, 3 si 6; ☎0751.143.382

1573. **PATISER SI AJUTOR DE PATISER CU SAU FARA EXPERIENETA, PROGRAM LUCRU 8ORE/ 3TURE / 6ZILE/ SAPT. LUCRU IN LABORATOR DE PATISERIE IN ARTECA JILAVA, SOS GIURGIULUI 33A. CARTE DE MUNCA SI ORE SUPLIMENTARE PLATITE, 1.400 L/ LUNA; ☎0766.406.721**

1574. **PATISER,** cofetar, ajutor patiser; ☎0761.279.712

1575. **PATISER, PENTRU PATISERIE MIHAI BRAVU; ☎0725.223.995**

1576. **PATISER.** Covrigarie / patiserie angajaza vanzatoare / modelatoare cu experienta zona Universitate; ☎0752.299.334

1577. **PATISERA,** sector 6, carte de munca, **1.600 L;** ☎0735.065.989

1578. **PAZNIC** imobil apartamente, angajam, preferabil pensionar, relatii intre orele 8-18; ☎0741.782.799

1579. **PAZNIC** pe termen lung pt. balta pescuit, ferma Piscicola Luica, jud. Calarasi. Oferim cazare. Salariu + bonus sfarsit de an + contract de munca. Posibilitate promovare si renegociere salariu dupa 6 luni, **1.100 L;** ☎0725.225.115 pescuit@baltaluica.ro

1580. **PAZNIC,** Restaurant sector 3 angajeaza paznic de noapte, femeie de serviciu si la vase. Rugam seriozitate; ☎0799.466.264/ 0765.111.211 laconac2014@yahoo.com www.conaculnobil.ro

1581. **PAZNIC.** Sea Romania SRL angajeaza in conditiile legii paznic cu atestat. Cerinte: asigurarea pazei si integritatii obiectivului, vigilenta, rezistenta fizica si psihica, fara cazier. Oferta: salariu + bonuri de masa, conditii de lucru normale. Trimitere CV pe e-mail sau fax: ☎021.410.09.00 office@sea.ro

1582. **PERSOANA** curatenie penetru SC Puls Medica SRL. Persoanele interesate sunt rugate sa trimita CV pe adresa de e-mail, sau pot lasa CV-ul la receptia din Clinica Stefan cel Mare- str. Ion Calin nr. 37; resurseumane@pulsmedica.ro

1583. **PERSOANA** curatenie. Firma curatenie cu sediul in Bucuresti angajeaza persoana pt curatenie birouri. Cerinte: femeie cu experienta si domiciliul in sector 6 sau apropiere. Relatii la tel.; ☎0722.431.991

1584. **PERSOANA** ingrijire batran, cautam persoana (femeie) fara cazier, cu experienta (recomandare), in regim intern permanent sau in ture de 2 saptamani/ luna. Se ofera salariu + cazare+ masa. Relatii la telefon dupa ora 16; ☎0726.569.911

1585. **PERSOANA** interna permanenta pentru ingrijire bolnava la pat. Solicit provincia; ☎0730.398.067

1586. **PERSOANA** la curatenie, personal la vase, necalificati, magazioneri; ☎0728.927.972

1587. **PERSOANA** pentru curatenie laborator, program 12.00-20.00, zona Piata Presei Libere; ☎021.320.02.65

1588. **PERSOANA** pentru menaj vila; ☎0747.907.818

1589. **PERSOANA** pentru menaj, priceputa la curatenie si ingrijire doamna, nefumatoare, interna, cu domiciliul stabil in Bucuresti, sa aiba locuinta proprie; ☎0731.092.939

1590. **PERSOANA** pentru postul de receptie, SC Puls Medica SRL angajeaza. Persoanele interesate sunt rugate sa trimita CV pe adresa de e-mail, sau pot lasa CV-ul la receptia din Clinica Stefan cel Mare- str. Ion Calin nr. 37; resurseumane@pulsmedica.ro

1591. **PERSOANA pentru pregatirea micului dejun la Restaurant Zava, Bucuresti, Sector 2, str. Stefan Mihaileanu, nr. 21; ☎0754.033.335/ 0758.060.437**

1592. **PERSOANA pentru pregatirea micului dejun, angajeaza Restaurant Zava, Bucuresti, Sector 2, str. Stefan Mihaileanu nr. 21; ☎0754.033.335/ 0758.060.437**

1593. **PERSOANA** policalificata si experienta care poate lucra pe matrite, strung, freze, muncitor necalificat pentru productie. Angajeaza SC Proheat Instalatii SRL - Pantelimon Ilfov, urgent; ☎021.350.70.03/ 0736.101.623

1594. **PERSOANA pt. marketing online si promovare, cunostinte minime de internet si general PC, CV: milmag.ro@gmail.com**

1595. **PERSOANE cu sau fara experienta pentru curatenie in camere de hotel. Pentru programare la interviu sunati zilnic la: ☎0723.193.763**

1596. **PERSOANE cu sau fara experienta pentru postul de ajutor bucatar. Pentru programare la interviu sunati zilnic la ☎0723.193.763**

1597. **PERSOANE serioasa, aspect fizic placut, pentru curatenie birouri in zona Prelungirea Ghencea, program 4 ore/zi, de luni pana duminica; ☎0765.181.771**

1598. **PERSOANE, firma confectii dama confectionere liniaratriplocksi sala croit, angajam si persoane pensionate cu drept de munca, sector 2; ☎0766.070.010**

1599. **PERSONAL** (casieri), pentru benzinaria Petrom Afumati (Doraly); ☎0733.937.088

1600. **PERSONAL** ambalat tricouri fabrica confectii textile cu sau fara experienta, ctr. munca, tichete masa, salariul motivant, zona Laromet Bucurestii Noi sector 1, ☎0731.022.108

1601. **PERSONAL** bistro Calea Floreasca, full time, ☎0742.029.273

1602. **PERSONAL** calificat in meseriile: montatori gips-carton, finisori, faiantari pentru societate de constructii din 1995; ☎0722.207.659

1603. **PERSONAL** calificat pentru urmatoarele posturi: frizer, coafefor, cosmetica, mani-pedi. Salon de infrumusetare, zona Berceni, vizavi de Spitalul Bagdasar; ☎0762.644.468

1604. **PERSONAL** calificat servicii de curatenie femei si barbati L-V 9-16.00, pentru Austrian Bio Cleaning; ☎0736.393.114

1605. **PERSONAL** calificat si necalificat in domeniul tamplarie PVC - Al, zona Colentina, Voluntari; ☎0723.560.267

1606. **PERSONAL** calificat si necalificat in domeniul tamplariei PVC. Zona Voluntari. Rog seriozitate; ☎0723.560.267

1607. **PERSONAL** calificat si necalificat prelucrare sticla, Transparent Design SRL angajeaza pt. fabrica prelucrare geam; ☎0721.336.557 office@transparentdesign.ro www.transparentdesign.ro

1608. **PERSONAL calificat, necalificat, firma angajeaza pentru montaj usi lemn, metal si sticla. Program si salariu atractiv; ☎0722.384.950**

1609. **PERSONAL** calificat, operator universal, pentru curatatorie - spalatorie textile - chimica in centru comercial; ☎0722.351.441

1610. **PERSONAL** calificat/ necalificat bucatarie, Evia Fast-Food angajeaza, ne situam in apropierea statiei de metrou Aurel Vlaicu; ☎0765.209.384

1611. **PERSONAL catering, angajam personal feminin laborator productie. Program de duminica pana joi interval 10-18.30. Masa asigurata. Punct de lucru zona Colentina, ☎0731.127.458**

1612. **PERSONAL coafor, Vintage Beauty Salon situat in Militari Residence angajeaza coafeza si manichiurista cu experienta. Pachet salarial motivant, program de lucru o zi cu o zi, CM. Pentru detalii sunati la tel., ☎0734.690.749 vintage_salon14@yahoo.com**

1613. **PERSONAL** covrigarie cu sau fara experienta; ☎0742.189.632

1614. **PERSONAL** cu experienta in domeniu pentru amanet - exchange, cv+foto la e-mail; ☎0740.500.370 amanetplatinium@gmail.com

1615. **PERSONAL COVRIGARIE. ANGAJAM PERSONAL CU EXPERIENTA, VANZATOARE - 1.500 L, COVRIGAR 1.700 L, PATISER 2.500 L, ZONA MILITARI; ☎0762.806.365**

1616. **PERSONAL** cu experienta in domeniul instalatiilor sanitare si termice; ☎0732.642.491

1617. **PERSONAL** cu experienta pe posturile de manichiurista- pedichiurista si hair-stilisti, angajeaza salon coafura central; ☎0722.493.217

1618. **PERSONAL cu experienta pentru cablari IT si montaje sisteme de securitate. Conditii avantajoase; ☎0723.364.081**

1619. **PERSONAL** cu experienta pentru sectie croitorie, posturi libere, liniara, triplock, calcat, sala de croit, spanuitor; ☎0741.462.506

1620. **PERSONAL cu experienta pentru spalatorie auto, program atractiv, salariu 1.000 L; ☎0740.210.836**

1621. **PERSONAL** cu experienta: frizeri, manichiurist-pedichiurist, estetician, hair stilist, Beauty Salon C&G angajeaza; ☎0723.977.137

1622. **PERSONAL** cu sau fara experienta, cu dorinta de munca si de calif. Prog. de lucru 8-12 ore. 2 ture, 6 zile/ saptamana. Pct de lucru Sos. Giurgiului 33A. In proba salarizare 1200 + ore suplimentare, **1.800 L/luna;** ☎0766.406.721

1623. **PERSONAL** curatenie angajeaza curatatorie ecologica. Oferim: salariu negociabil, platim orele suplimentare, sporuri, tichete masa, decontare transport. Programari interviu: luni- vineri tel./ email; ☎0733.689.658 contact@aquaclean.ro

1624. **PERSONAL curatenie birouri Bucuresti (firma curatenie). Program luni - vineri, posturi fixe. Contract munca, salariu bun, bonuri masa, decontare transport; ☎021.252.31.80**

1625. **PERSONAL curatenie birouri Bucuresti. Oferim contract de munca, decontare integrala transport. Salariu pornire brut 1.800 L. Salariu mediu estimat: 2.500 L conform pontaj +bonuri masa. Disponibilitate program flexibil; ☎021.252.31.80**

1626. **PERSONAL** curatenie cu experienta pentru rezidentiale si office.Salariu + bonuri de masa, **1.050 L;** ☎0745.825.500 office@manuclean.ro www.manuclean.ro

1627. **PERSONAL** curatenie in centrele comerciale si cladiri birouri, part time, salariu net 400- 550 L si full time, salariu net 850- 1.100 L. Relatii la tel.: ☎031.101.21.39/ 0732.018.935

1628. **PERSONAL** curatenie in centrul comercial (zona Baneasa), salariu net. Relatii la tel.: **1.100 L;** ☎031.101.21.39/ 0732.018.935

1629. **PERSONAL** curatenie pentru firma curatenie; ☎0741.540.555

1630. **PERSONAL** curatenie pentru hypermarket zona Chitila, program 8 ore, salariu **875 L;** ☎0735.327.870

1631. **PERSONAL** curatenie pentru hypermarket zona Unirea, program 8 ore, salariu **875 L;** ☎0720.114.630

1632. **PERSONAL** curatenie pentru sediu birouri modern din Pantelimon, carte munca, salariu foarte atractiv; ☎0755.162.034/ 0732.035.647/ 0762.609.405

1633. **PERSONAL** curatenie scari de bloc, birouri, sali de sport. Slarizare net de la **1.350 L/ luna;** ☎0728.624.834/ 0764.666.663

1634. **PERSONAL** curatenie, cu sau fara experienta pentru locatie fixa Mall Afi Cotroceni la cinematograf sau Mega Mall Pantelimon, tura de dimineata, se ofera salariu plus bonuri masa; ☎0769.066.947

1635. **PERSONAL** curatenie, femeie, barbat, pentru post de lucru in zona Berceni sector 4 si zona Fizicienilor sector 3. Program luni-sambata 9-18. Contract de munca norma intreaga, **1.100 L;** ☎0757.437.150/ 0723.306.070

1636. **PERSONAL** curatenie, firma cu experienta in domeniul prestarii de servicii angajeaza agenti de curatenie pentru Hornbach Berceni. Salariu fix si bonuri de masa; ☎0751.049.869 gestiune@handyman.ro

1637. **PERSONAL CURATENIE. ANGAJAM PERSONAL FEMININ CU EXPERIENTA PENTRU CURATENIE SEDIU BIROURI, ZONA UNIRII. PROGRAM 8H, L-S, CARTE DE MUNCA,DECONT TRANSPORT, SALARIU ATRACTIV.ROG SERIOZITATE. PENTRU DETALII SUNATI IN INTERVAL 9-17; ☎0723.329.680**

1638. **PERSONAL curatenie. Clinica privata angajeaza personal curatenie, conditii deosebite; ☎0756.200.044**

1639. **PERSONAL** curatenie. Firma cu experienta in domeniul prestarii de servicii angajeaza agenti de curatenie pentru Hornbach Balotesti. Salariu fix si bonuri de masa; ☎0751.049.869 gestiune@handyman.ro

1640. **PERSONAL curatenie. Firma de curatenie angajam personal curatenie, tura de noapte cu/sau fara experienta, conditii salariale avantajoase; ☎0756.200.044**

1641. **PERSONAL** curatenie. Restaurantul Aqua Garden Militari Residence angajeaza personal curatenie si personal spalatorie; ☎0760.150.392/ 0733.697.268 office@militariresidenceballroom.ro

1642. **PERSONAL** De munca pentru toti. Fabrica de patiserie Davi Darius situata in Bragadiru angajeaza personal ne/calificat. Nu este necesara experienta, dar seriozitatea si responsabilitatea sunt. Mediu de munca placut, salariu atractiv; ☎0720.131.340/ 0727.114.962 moroianu.cristi@gmail.com

1643. **PERSONAL** depozit de cereale. Ofer 60 lei pe zi. Afumati -Ilfov. Program L-S; ☎0761.796.441

1644. **PERSONAL fast food. Relatii la tel. dupa ora 15,00; ☎0765.270.047**

1645. **PERSONAL FAST-FOOD, SALARIU 800-1.500 L, ZONA AFUMATI, COMPLEX DORALY; ☎0727.042.533**

1646. **PERSONAL** fast-food. Cautam fete pentru preparare-vanzare produse fast-food, ideal domiciliu in sectorul 3, pentru persoane din provincie oferim si cazare. Experienta nu este obligatorie; ☎0722.418.555/ 0742.074.014

1647. **PERSONAL** Fata cu experienta pentru fast food preparator grill situat pe soseaua Giurgiului. Rog seriozitate; ☎0761.800.777/ 0765.506.066

1648. **PERSONAL** Firma sandwich-uri angajaza personal pentru productie, zona Hala Traian; ☎0725.365.357

1649. **PERSONAL** hotel, Restaurante si hoteluri din Bucuresti, angajeaza oameni la vase si femei de serviciu. Pentru detalii suna la tel., ☎0722.685.386 raluca@starchefs.ro

1650. **PERSONAL** hotel/ terasa: ospatar, barman, bucatar, camerista, instalator cautam. Experienta, certificat calificare, limba engleza. CV la email; a.dobrescu@dobexpert.ro

1651. **PERSONAL** hotelier Hotel Caro (Barbu Vacarescu 164A, sector2) angajeaza muncitor necalificat, spalator vase si camerista, ☎021.208.61.21/ 021.208.61.10 www.carohotel.ro

1652. **PERSONAL** intern. Angajam ingrijitoare batrani, infirmiere, asistenta med., bucatar, sofer, secretara la un camin de batrani din Pipera, Voluntari, cu contract, salariu, cazare si masa. Cerinte: seriozitate, maturitate; ☎0740.035.051

1653. **PERSONAL** intretinere sisteme control acces si interfonie, permis cat. B obligatoriu; ☎021.210.68.77/ 021.211.72.13

1654. **PERSONAL** loc joaca. Candidatul ideal: persoana punctuala, comunica si relationeaza cu copii, are atentie distributiva, are atitudine pozitiva si proactiva fata de munca, persoana deschisa, **1.200 L;** ☎0755.080.887 hr@gymboland.ro www.gymboland.ro

1655. **PERSONAL** necalificat pentru spalatorie si vulcanizare auto, in zona Sebastian; ☎0766.661.708

1656. **PERSONAL** necalificat pt. cantina/ restaurant, zona Lacul Tei, cu carte de munca, program L-V. Rog seriozitate; ☎0722.151.472

1657. **PERSONAL** pentru cafenele, cu sau fara experienta, ospatari, barmani, barmani preparatori, calificarea si la locul de munca; ☎0756.094.271/ 021.346.56.00 info1@ruby.ro

1658. **PERSONAL pentru curatenie cu experienta angajeaza macelarie Dristor. Salariu atractiv, rugam seriozitate; ☎0733.324.385**

1659. **PERSONAL** pentru curatenie in laborator cofetarie si personal pentru servire in cofetarie; ☎0757.252.466 www.suntdelicioase.ro

1660. **PERSONAL** pentru curatenie pt. Complex Crangasi; ☎0722.467.572

1661. **PERSONAL** pentru debitare manuala material (carton pentru mape si cutii) cu/ fara experienta. Carte de munca. Salariu 1.100 net. Trimiteti CV la adresa de e-mail. Zona Sos. Giurgiului, CFR Progresul; office@artlux.ro

1662. **PERSONAL** pentru fast food, sector 6, cu / fara experienta. Zona Drumul Taberei 70 (Romancierilor); ☎0761.241.077/ 0764.373.741

1663. **PERSONAL pentru montat canal cablu in blocuri pt. tv, tel., internet; ☎0744.544.806**

1664. **PERSONAL** pentru restaurant cautam, zona ultracentrala: ospatar, cu experienta, numai barbati. Informatii intre 10.00-18.00, la tel. ☎0723.668.790 corinne.abrudan@gmail.com

1665. **PERSONAL** pentru restaurant: bucatar, ajutor de bucatar, femeie pentru linie de autoservire, program fix de luni pana vineri, salariu atractiv; ☎0723.577.212/ 0722.840.683

1666. **PERSONAL** primire pacienti; ☎021.326.55.96

1667. **PERSONAL** productie, Societate cu sediul in Bucuresti, sect.2, angajeaza in conditiile legii personal pentru productie mase plastice. Program de lucru doua schimburi: I 6-14; II 14-22. Relatii la tel., ☎021.252.54.53 office@youngerkarom.ro

1668. **PERSONAL** productie. Sex: feminin, Resedinta in zona Sectorului 4 sau Popesti-Leordeni. Persoana responsabila, rapida, corecta, dispusa sa invete in cazul in care nu are experienta; ☎0785.240.340/ 021.361.50.82 nanna@overall.ro

1669. **PERSONAL** pt. local restaurant - pizzerie in Centrul Istoric, Bucuresti: 1 barman, 2 sef sala, 2 ospatari, 1 pizzaiol; ☎0720.490.058

1670. **PERSONAL** pt. spalatorie auto si vulcanizare. Se ofera seriozitate, salariu fix, multiple bonusuri, cazare pt cei din provincie. Se cauta doar persoane serioase, aspect placut si ingrijit, cazier curat, **1.000 L;** ☎0741.326.284

1671. **PERSONAL** Restaurant cu bucatarie internationala in zona Parcul Tineretului angajam ospatari si picoli. Rog CV pe mail; ☎0726,044,625 mariademirel@gmail.com www.trattoriarossini.ro

1672. **PERSONAL** restaurant. Restaurantul GEDI angajeaza ospatar, bucatar, ajutor de bucatar si femeie la vase. Pentru detalii si stabilirea interviului sunati la unul din cele doua numere de telefon; ☎031.424.61.34/ 0735.530.533 www.restaurantgedi.ro

1673. **PERSONAL restaurant: bucatar, ajutor de bucatar, chelner, picol pentru restaurant cu specific japonez; ☎021.230.00.36**

1674. **PERSONAL RESTAURANT: BUCATAR, OSPATARI, BARMANI SI PICOLI, FEMEI DE SERVICIU. SALARIU AVANTAJOS. LOCATIE ULTRA CENTRALA; ☎0784.372.205**

1675. **PERSONAL** Restaurantul Trattoria Buongiorno Casa Lido, recruteaza pentru urmatoarele posturi: ospatar, picol, hostess, bucatar, pizzar, ajutor de bucatar, menajera. Program flexibil, pachet de beneficii motivant; ☎0722.151.465 loredana.mihai@citygrill.ro www.trattoriabungiorno.ro

1676. **PERSONAL** sala croit si confectionere masina simpla, angajeaza atelier confectii. Salariu+ bonuri de masa+ decontare transport, **1.200 L;** ☎0788.572.699

1677. **PERSONAL** Salon de infrumusetare, salon de lux angajez personal: receptie, cosmeticiana, mani-pedi, hairstylist si ucenici par; ☎0723.165.820 zoestavrositu@yahoo.com

UCECOM
Colegiul UCECOM "SPIRU HARET"

COLEGIUL UCECOM "SPIRU HARET"
face înscrieri pentru şcoala postliceală la următoarele specializări:

- Detectiv particular
- Agent Vamal
- Asistent medical generalist
- Asistent medical de farmacie
- Asistent medical balneofiziokinetoterapie şi recuperare
- Cosmetician
- Stilist
- Tehnician optometrist
- Maistru electromecanic auto

Se pot înscrie absolvenţi de liceu cu sau fără diplomă de bacalaureat. La terminarea cursurilor, celor care doresc li se asigură locuri de muncă!

Relaţii la tel: **021.316.61.95/ 021.316.61.96**

1678. **PERSONAL** SC angajeaza pers. cu sau fara experienta cu permis cat. B, cu domiciliul in zona Crangasi- Giulesti-Regie; ☎0762.811.051

1679. **PERSONAL** serios, de incredere pentru amanet sector 6. Candidatul se cere cu experienta in domeniu si cu pricepere la: telefoane, laptop-uri, tablete si alte gadget-uri. Programul si salariul se vor discuta in privat. Nu ezitati sa sunati si pentru alte intrebari; ☎0723.160.118

1680. **PERSONAL** servire. Flavours Food Design angajeaza personal servire linie calda pentru Restaurant Self Service stradale, situat in zona Piata Presei Libere, cladire birouri Bucharest Business Park. Program luni-vineri; ☎0764.432.207 cristina.chiripuci@flavours.ro www.flavours.ro

1681. **PERSONAL** spalat vase. Restaurantul Vivo cauta personal spalat vase. Pachet salarial atractiv. Calea Floreasca; ☎0787.709.154 vivofoodbar@gmail.com www.vivofoodbar.com

1682. **PERSONAL terasa-bucatar cu experienta retetare meniu, barman, pizzer cunostinte panificatie, ospatari (barbati si femei) pentru terasa si restaurant ultracentral. Asteptam CV la adresa de mail; ☎0723.367.010 nicpeniuc@hotmail.com**

1683. **PERSONAL** tipografie. Cauti un loc de munca stabil? Angajam personal tipografie: muncitor necalificat, masinist legatorie, faltuitor, ghilotinist si mecanic.Vino si tu in echipa noastra. Tel.; ☎0745.581.761 hrrecrutare2016@gmail.com

1684. **PERSONAL** urgent doamne/domnisoare cu sau fara experienta pt salon masaj centru spa, pt urmatoarele posturi: receptionera si maseuza. Conditii de munca lux, scolarizare gratuita,carte de munca, salariu motivant, **3.500 L/ luna;** ☎0784.525.564 crismit_food@yahoo.ro

1685. **PERSONAL,** fata cu experienta pentru fast food preparator grill situat pe soseaua Giurgiului. Rog seriozitate; ☎0761.800.777/ 0765.506.066

1686. **PERSONAL,** femeie cu experienta in gogoserie pentru parcul IOR Titan. Ofer salariu minim, **1.500 L;** ☎0765.614.058 larrycuss27@yahoo.com

1687. **PERSONAL,** firma de curatenie angajam personal pentru tura de noapte in spatii de birou 5 zile/sap. Salariu fix + tichete de masa; ☎0733.936.676 cornelia@facility.ro

1688. **PERSONAL,** firma de curatenie angajeaza personal cu experienta pentru birouri, post fix. Salariu **1.000 L;** ☎0736.087.785

1689. **PERSONAL,** firma de curatenie angajeaza personal pentru curatenie si intretinere in zona Pipera in complexul rezidential Perla. Program de L-V de la 7:30 - 15:30, salariu decontat transport, **1.100 L;** ☎0724.747.304/ 0746.171.601 office@grandconceptclean.ro

1690. **PERSONAL,** Firma de curatenie angajeaza urgent personal pentru curatenie fete si baieti in locatie fixa, zona Colentina, salariu 1.000 ron, **1.000 L;** ☎0746.171.637/ 0746.171.601

1691. **PERSONAL,** firma de productie publicitara angajeaza personal cu experienta in firme luminoase, litere volumetrice, panouri publicitare, inscriptionari auto, sisteme expositionale, bannere publicitare, etc., ☎0765.456.995/ 0723.294.972 comenzi@cataleya.ro www.optim4all.ro

1692. **PERSONAL,** Firma Rosial Concept cu sediul in Otopeni angajeaza personal cu experienta in domeniul productiei publicitare. Grafician, colantator, modelator-prelucrare plexiglass, electrician, sudor-lacatus; ☎0754.549.692 office@rosialconcept.ro www.rosialconcept.ro

1693. **PERSONAL,** firma spatii verzi angajeaza personal calificat/ necalificat in gradinarit si amenajari spatii verzi, cu experienta in domeniu; ☎0752.118.921

1694. **PERSONAL,** hala productie patiserie si panificatie cu/ fara experienta, persoane tinere harnice, serioase. Program 06-18 ture zi/ noapte. Pentru detalii ne puteti contacta intre orele 14-18, **1.500 L;** ☎0725.138.088 georgiana.covrigulimens@yahoo.com

1695. **PERSONAL,** recrutam femei care au parul rar si tendinta de cadere a parului, pentru participarea la un studiu clinic. Pentru detalii va asteptam la sediul nostru din Bld. Marasesti, Nr. 64-66, Sector 4, Bucuresti. Va asteptam; ☎021.335.70.90/ 021.335.70.91

1696. **PERSONAL,** Societate specializata angajeaza personal pentru securitate, diverse obiective in Bucuresti, posibilitate scolarizare-calificare in domeniu, program de zi si de noapte, rugam seriozitate. 10.00-12.00, **1.200 L;** ☎0752.252.779 sef.mega@tiger.ro

1697. **PERSONAL,** uniforme medicale, angajam personal feminin pentru sala si masina liniara. Berceni - Carrefour Grand Arena. Salariu fix, relatii la telefon, ☎0747.095.664 www.medical-devices.ro

1698. **PERSONAL,** urgent personal curatenie (femei si barbati), sectorul 2 zona Mega Mall, program 8 ore in schimburi, oferim contract de munca, salariu fix, program flexibil. Cerem si oferim seriozitate, **1.100 L;** ☎0749.097.035 office@kleaners.ro

1699. **PERSONAL.** Angajam ospatari, ospatarite, barmani, bucatari si pizzari pentru litoral.salariu avantajos se asigura cazare si masa. Obligatoriu Cv cu poza pe mail; Barmimoza@yahoo.com

1700. **PERSONAL.** Atelier confectii dama angajeaza personal pentru sala de croit. Salariu 1.200 lei, zona Baicului; ☎0788.572.699

1701. **PERSONAL.** Atelier confectii textile, angajam personal pentru Simpla si Triplok; ☎0740.691.452

1702. **PERSONAL.** Auchan Retail Romania -Magazin Crangasi recruteaza: lucrator comercial, macelar, patiser, bucatar, vanzator polivalent in extenso, casier, agent de securitate, manager de raion stagiar. Ce iti oferim: un mediu de lucru dinamic, colaborativ, bazat pe incredere, training adaptat postului tau, oportunitati de dezvoltare, pachet atractiv de beneficii. Trimite CV-ul tau la adresa de e-mail sau apeleaza pentru detalii suplimentare la tel.; ☎0374.368.838 contactcg@auchan.ro

1703. **PERSONAL.** Casa de moda in Voluntari cauta personal pt. lucru manual pe haine (cusut, lipit diverse accesorii). Program l-v 8.00-19.00, salariu **1.500 L;** ☎0728.228.642

1704. **PERSONAL.** Clubul IDM (www.idm.ro) angajeaza bucatar, ospatarite, ajutor barman (femei / barbati), femei de serviciu si antrenoare inot. Contract de munca, salarii mereu la timp, respect la locul de munca. Programari interviu la tel. sau CV la adresa de mail cu specificatia postului; ☎021.316.09.62 hr@idm.ro

1705. **PERSONAL. Fast Food Mesopotamia din Mega Mall angajeaza personal tanar si cu atitudine proactiva pentru posturile: casiera, aj. de ospatar, preparatoare, cu sau fara experienta in domeniu. Tel. Emanuel, Ioana; ☎0767.138.650/ 0744.584.384**

1706. **PERSONAL.** Firma confectii angajeaza sef sectie, confectioner, croit si calcat; ☎0766.630.079

1707. **PERSONAL. Firma cu sediul in sector 4 Bucuresti angajeaza pentru distributie si prezentare de produse editoriale; ☎0733.380.388**

1708. **PERSONAL. FIRMA CU SEDIUL IN SOSEAUA GIURGIULUI ANGAJEAZA LA TIPOGRAFIE PERSONAL PENTRU LEGATORIE SI MASINIST PENTRU HARTIE OFFSET. OFERIM: SALARIU, CARTE DE MUNCA + TRANSPORT; ☎0749.998.639**

1709. **PERSONAL.** Firma curatenie angajeaza personal pentru spitale (Floreasca, Cantacuzino, Metropolitan, Municipal), interviu str. Eufrosin Poteca nr. 34 (zona Obor); ☎0726.693.792

1710. **PERSONAL. Firma livrari la domiciliu (zona Sincai - Tineretului) angajeaza personal curatenie, ajutor bucatar, bucatar, livratori, relatii L - V 9.00 - 17.00; ☎0731.027.322**

1711. **PERSONAL.** FOX COM SERV unitate de productie din Bucuresti, angajeaza pentru extinderea activitatii afumatoristi carne, operatori fabricat mezeluri, spriteri, cuteristi si muncitori necalificati. Locatie usor accesibila, program 8h/zi, Sambata-Duminica liber. Se ofera: salariu atractiv, bonuri de masa si bonuri in functie de performante. Relatii si informatii suplimentare la telefon. Se poate trimite CV-ul la adresa email; ☎021.492.01.64/ interior 167 hr@foxcom.ro si office@foxcom.ro.

1712. **PERSONAL.** Recrutam persoane care doresc un venit suplimentar, pentru participarea la testarea produselor cosmetice. Pentru detalii, va asteptam la sediul nostru din Bld. Marasesti nr. 64-66, Sector 4, Bucuresti. Va asteptam; ☎021.335.70.90/ 021.335.70.91

1713. **PERSONAL.** S.C. Quality Natura angajeaza in hala noua Obor, etaj 1, personal calificat vanzator in magazin desfacere condimente, seminte. Mediu lucru placut. Relatii la tel.; ☎0751.036.094

1714. **PERSONAL: patiser, vanzator pentru patiserie situata in complexul Matei Ambrozie; ☎0721.870.821**

1715. **PICKERI.** Depozit incaltaminte angajeaza: pickeri, manipulanti marfa. Pentru informalii, telefon; ☎0745.141.198

1716. **PICOL,** s-a redeschis Restaurantul Pescarus de pe malul Lacului Herastrau, intr-o noua formula si un nou concept. Posturi disponibile: bucatar, ajutor de bucatar, ospatar, barman, picol, hostess, menajera. Beneficii: oportunitatea de a lucra intr-o companie lider de piata si intr-un mediu de lucru placut, pachet de beneficii motivant, posibilitatea de promovare in functie de performanta. Iti doresti sa faci parte din echipa noastra, atunci trimite CV-ul tau la e-mail: ☎0728.113.311 recrutare@citygrill.ro

1717. **PICOL,** vrei sa traiesti perioada de glorie a celei mai renumite locatii din Bucuresti, Restaurantul Hanu' lui Manuc s-a redeschis sub un nou concept. Cautam personal pentru urmatoarele posturi: bucatar, ospatar, picol, barman, hostess, bucatar, ajutor de bucatar, menajera. Iti oferim: oportunitatea de a lucra intr-o companie lider de piata si intr-un mediu de lucru placut, pachet beneficii motivant, program flexibil. Daca vrei sa faci parte din echipa noastra, trimite CV-ul tau la adresa de mail sau informatii la tel: ☎0730.188.647 office@hanumanuc.ro

1718. **PICOLI PENTRU WEEKEND ANGAJEAZA RESTAURANTUL DINES DIN PARCUL CAROL. DETALII LA NUMARUL DE TELEFON; ☎0723.634.741**

1719. **PICOLI** Restaurant angajeaza in conditii avantajoase picoli cu minim de experienta; ☎021.222.57.55

1720. **PICOLI si ospatari pentru restaurant cu specific italian, angajam, orele 11.00 - 19.00; ☎0725.244.444**

1721. **PICOLI,** Restaurant angajeaza picoli cu experienta in domeniu, zona Cotroceni-metrou Eroilor, carte de munca, se asigura masa si transportul; ☎0722.500.361 emil.avramita@yahoo.com

1722. **PICOLITA** si femeie la vase pentru Restaurant Pinar Sos. Oltenitei nr. 39-41; ☎0728.318.817

1723. **PIETRAR** cu experienta. SC Carrara Design, activitate: taierea si prelucrarea pietrei, sediul in Popesti-Leordeni, Sos. Oltenitei, nr. 202(fostul Viscofil), cauta pietrar cu experienta, salariu atractiv, prog. 8-17, asiguram transport; ☎0737.504.356 office@carraradesign.ro www.carraradesign.ro

1724. **PIZZAR ANGAJEAZA RESTAURANT IL CANTUCCIO. OFERIM SALARIU ATRACTIV SI PROGRAM FLEXIBIL. RELATII LA TELEFON: ☎0721.251.823**

1725. **PIZZAR baiat cu sau fara experienta, salariu motivant, sunati dupa ora 10.00 ☎0762.205.001/ 0762.205.000**

1726. **PIZZAR** cu experienta (pizza cuptor lemne) avand si vaste cunostinte in bucatarie. Salariu **2.000 L;** ☎0721.720.751

1727. **PIZZAR** cu experienta angajeaza Restaurantul Dines din Parcul Carol. Salariu atractiv. Mai multe relatii la numarul de telefon: ☎0723.634.741

1728. **PIZZAR** cu experienta angajez, in Piata Progresul; ☎0722.316.870/ 0769.454.647

1729. **PIZZAR** cu experienta pe cuptor cu lemne si vechime, program 2/2- 9:00-24:00, pizzeria cu sediul in sectorul 6, Prelungirea Ghencea. Contract de munca, salariu- 125 L/zi 0.5L/ pizza, transport seara asigurat, **2.500 L;** ☎0726.269.866

1730. **PIZZAR cu experienta pe cuptor electric salariu: 2.000 L, contract de munca, tips din vanzari, bucatar cu experienta in meniul italian si romanesc, salariu: 2.500 L, tips din vanzari, contract de munca, ajutor bucatar cu experienta salariu: 1.600 L, contract de munca si tips din vanzari, livrator cu auto propriu, salariu: 1.000 L, contract de munca. Transport gratuit, masa personal. Restaurant Pizzerie sector 2, angajeaza in conditii bune de lucru; ☎0761.601.441/ 0761.299.964**

1731. **PIZZAR cu experienta pe cuptor electric, salariu motivant, contract de munca, tips din vanzari, transport spre casa; ☎0761.601.441/ 0761.515.503**

1732. **PIZZAR** cu experienta pentru cuptor cu lemne; ☎0762.248.348

1733. **PIZZAR** cu experienta pentru Pub zona Centrul Vechi Bucuresti, salariu si program atractiv; ☎0747.360.343

1734. **PIZZAR** cu experienta pt. tratoria/ restaurant zona Bucur Obor; ☎0723.503.171/ 0761.261.781

1735. **PIZZAR cu experienta, cuptor pe lemne, pentru sectoarele 1, 2 si 5, salariu atractiv; ☎0736.418.923**

1736. **PIZZAR** cu experienta, zona 1 Decembrie 1918; ☎0773.388.604

1737. **PIZZAR** cu experienta, zona Universitate, salariu atractiv, oferim si cerem seriozitate; ☎0735.318.460 bedroomf@gmail.com

1738. **PIZZAR** cu experienta. Detalii la; ☎0737.484.827

1739. **PIZZAR** pasionat de bucatarie, serios, experienta minim 3 ani pe vatra (cuptor electric) si mai adaugam o data, pasionat. Iti oferim un salariu intre 1.800-3.000 ron. Locatia se afla in sect. 2, **1.800 L;** ☎0799.992.288 saghin@gmail.com

1740. **PIZZAR** pentru restaurant Casa Diham, rog seriozitate; ☎021.340.60.06/ 0723.502.300

1741. **PIZZAR** Restaurant The Embassy angajeaza pizzar, bucatar, ajutor bucatar, femeie vase, ospatar cu experienta. ☎0733.500.300 office@theembassy.ro

LOCURI DE MUNCĂ

1742. **PIZZAR** Restaurantul Dorada angajeaza persoana calificata in bucatarie cu notiuni de pizza; ☎0735.300.399 levor@hotellevor.com

1743. **PIZZAR,** bucatar, ajutor de bucatar, livrator, dispecera, cu program non stop, pentru pizzerie; ☎0723.469.078

1744. **PIZZAR,** dispecera, bucatar, ajutor de bucatar, livrator, pentru pizzerie cu program non stop; ☎0723.479.078

1745. **PIZZAR,** Fii pizzarul lunii. Hai sa lucrezi la Stadio, poate cel mai frumos restaurant din Bucuresti, vizitat zilnic de peste 500 de oameni. Daca vrei sa arati cat esti de bun, suna-ne si ne vedem la o cafea; ☎0731.031.190 andreea@stadio.ro www.stadio.ro

1746. **PIZZAR,** Pizzerie zona Baba Novac angajeaza pizzar cu experienta si ajutor ospatar; ☎0784.133.155 nitudana2004@yahoo.com

1747. **PIZZAR,** scuterist si ospatar cu experienta pentru restaurant L'Incontro din sectorul 3. Relatii la tel: ☎0732.113.701

1748. **PIZZAR.** Pizza Express Delivery (zona Colentina) isi mareste echipa de lucru. Angajam pizzar/ femeie la vase si sofer pt livrari. (Transportul decontat) Pentru mai multe detalii la; ☎0799.078.967

1749. **PIZZAR.** Restaurant zona Lacut Tei cu specific romanesc, angajeaza pizzar cu experienta cuptor cu lemne si femeie de serviciu la vase. Oferim salariu excelent; ☎0725.129.998

1750. **PIZZAR.** St. Patrick Irish Pub, Centrul Vechi angajeaza Pizzar-cuptor electric.Experienta minim 1 an. Program flexibil, salariu motivant, multiple beneficii. CV obligatoriu pe mail; ☎0755.110.008/ 021.313.03.36 office@stpatrick.ro www.stpatrick.ro

1751. **PIZZARI pentru Restaurant - Pizzerie detalii la telefon; ☎0736.643.931**

1752. **PIZZARI** si bucatarese, pentru pizzerie cu livrare la domiciliu, in conditii de munca si salarizare foarte avantajoase. Relatii la tel./ e-mail: ☎0729.716.416 callcenterberceni@gmail.com

1753. **PIZZARI,** Pizzerie angajeaza pizzari cu experienta pe cuptor cu lemne pentru sector 6. Conditii de munca avantajoase. Salariu+bonuri +transport. Rugam seriozitate. Asteptam cv-ul la adresa de mail, ☎0733.200.012 resurseumane@pizzabonita.ro

1754. **PIZZER** Kaffa Pub angajeaza pizzer. Salariul este atractiv, programul flexibil, colectivul tanar si prietenos, te asteptam la interviu, hai sa faci parte din echipa noastra. Detalii; ☎0767.671.013 kaffapub@gmail.com www.kaffapub.ro

1755. **PIZZERI** cu experienta pe cuptor cu lemne. Conditii de munca moderne. Echipa tanara. Salariu+bonusuri+tichete de masa+transport. Diploma de calificare avantaj. Rugam seriozitate. Relatii la telefon; ☎0733.200.012

1756. **PIZZERIE** femeie vase, ajutor bucatarie pentru cafenea sector 1, soseaua Chitilei; ☎0733.200.012 resurseumane@pizzabonita.ro

1757. **POLISHOR auto cu experienta pentru service auto, zona Crangasi; ☎0731.302.788/ 0731.302.783**

1758. **POMPAGIU** pompa beton angajam. Oferim si cazare si operator statie betoane; ☎0722.256.641 ofertabeton@gmail.com

1759. **PORTAR** pentru fabrica productie zona Magurele- Ilfov. Informatii la telefon; ☎0727.857.390

1760. **POST.** Regia Autonoma Monitorul Oficial, organizeaza concurs pentru ocuparea urmatoarelor posturi: Sef sectie la Redactia Monitorului Oficial, Partea I; Conditii: absolventi ai Facultatii de Drept sau Litere (filologie), vechime in specialitate -minim 5 ani; utilizatori computer; cunoscatori ai unei limbi de circulatie internationala; Constituie avantaj experienta in activitatea de elaborare, avizare si redactare a actelor normative. Analist; Conditii: absolventi ai Facultatii de Cibernetica, Automatica sau Informatica; vechime in specialitatea de minim 3 ani; cunoscatori limba engleza. Auditor intern; Conditii: studii superioare economice; vechime in specialitatea studiilor de minim 5 ani; cunostinte operare calculator; certificat de atestare ca auditor intern. Redactor la Redactia Monitorului Oficial, Partea a II-a si a III-a; Conditii: absolventi ai Facultatilor de Filologie, Jurnalism, Comunicare sau Limbi straine; utilizatori computer. Operator calculator electronic si retele; Conditii: absolventi ai liceului de informatica cu bacalaureat sau absolventi de liceu cu bacalaureat si atestat de operare calculator. Relatii la telefon ☎021/3185135

1761. **POSTAS** angajeaza Total Post Mail Services, Popesti Leordeni, Pantelimon; ☎0737.994.037

1762. **POSTAS** pentru Total Post Mail Services, Sectorul 5; ☎021.411.89.82

1763. **POSTAS** pentru Total Post Mail Services, Sectorul 6; ☎021.637.00.12

1764. **POSTURI** vacante. Directia de Asistenta Educationala Voluntari anunta organizarea unui concurs de recrutare pentru ocuparea cu contract individual de munca pe durata nedeterminata a doua posturi vacante corespunzatoare urmatoarelor functii contractuale de executie:1) 1 post cu norma intreaga de Educator in cadrul Serviciului Educational (studii superioare de lunga durata absolvite cu diploma de licenta sau echivalenta; vechime in specialitatea studiilor: minim 6 luni pe un post echivalent intr-un after-school sau minim 6 luni ca titular sau suplinitor in invatamantul de stat sau particular); 2) 1 post cu o fractiune de norma de 4 ore/zi pentru functia de Medic, grad specialist in cadrul Serviciului Financiar-Contabil, Juridic si Resurse Umane (studii superioare absolvite cu diploma de licenta sau echivalenta cu titlul de doctor-medic; vechime in specialitatea studiilor: minim 1 an). Concursul va fi sustinut in str. Neajlov nr. 56, Oras Voluntari, Jud. Ilfov si va consta in urmatoarele probe: proba scrisa - 28.04.2016, ora 09:00; interviul - 05.05.2016, ora 09:00. Dosarele de candidatura se vor depune pana pe 20.04.2015, ora 16:30 la secretariatul de concurs situat in str. Neajlov nr. 56, Oras Voluntari, Jud. Ilfov. Bibliografia, actele solicitate candidatilor si informatii suplimentare se pot obtine la telefon: ☎0756.109.006

1765. **PREGATITOR auto cu experienta, pentru service auto zona Crangasi; ☎0731.302.788/ 0731.302.783**

1766. **PREGATITOR,** vopsitor auto cu experienta si responsabil la service auto multimarca. Salariu foarte atractiv; ☎0723.316.181/ 0758.094.901 office@driftserv.ro

1767. **PREGATITORI** - vopsitori, tinichigii auto, mecanic auto, electricieni, experimentati, director service, experimentat, pentru service auto modern, sector 3 Bucuresti; ☎0753.096.891

1768. **PREPARATOR** Jerry's Pizza angajeaza preparatori pizza fara experienta pentru sector 5. Program full time, in ture de 8 ore/zi, 2 zile libere saptamanal, salariu atractiv+ tichete de masa, posibilitati de promovare; ☎0728.088.642 andrei.mocanu@jerryspizza.ro www.jerryspizza.ro

1769. **PREPARATOR** Jerrys Pizza angajeaza preparatori pizza fara experienta pentru sector 6. Program full time, in ture de 8 ore/zi, 2 zile libere saptamanal, salariu atractiv + tichete de masa, posibilitati de promovare; ☎0728.088.657 valentin.nechifor@jerryspizza.ro www.jerryspizza.ro

1770. **PREPARATOR** sandwich-uri (ajutor bucatar) pentru punct de lucru Sos. Giurgiului (Bacovia). Program flexibil, tura noapte; ☎0723.317.793

1771. **PREPARATOR sandwich-uri zona Bucur Obor, 1.200 L/luna; ☎0752.166.747**

1772. **PREPARATOR,** Jerry's Pizza angajeaza preparatori pizza fara experienta pentru sector 1. Program full time, in ture de 8 ore/zi, 2 zile libere saptamanal, salariu atractiv+tichete de masa, posibilitati de promovare; ☎0728.088.655 dragos.banu@jerryspizza.ro www.jerryspizza.ro

1773. **PROFESOARA** lb. straine. Gradinita sector 6 angajeaza cu norma intreaga profesoara lb. engleza si lb. germana. Se cer: seriozitate, studii, experienta. Se ofera conditii foarte bune; ☎0734.357.910 angajarigradi@yahoo.com

1774. **PROFESOR.** Fundatia Scoala Internationala Libaneza angajeaza profesor invatamant prescolar pentru predare in limba engleza la gradinita. Experienta in domeniu si diploma de studiu obtinuta intr-o tara vorbitoare de limba engleza constituie avantaj. Interviul va avea loc in data de 7.04.2016 ora 15.00 la sediu: Calea Dorobantilor nr. 79 sector 1; **021.210.21.31** ☎cristinab@cambridgeschool.ro

1775. **PROIECTANT** mobilier la comanda pentru clientii companiei, urmarire proiecte, cunostinte Autocad, Sketchup. Conditii bune de munca si salarizare, masina pentru masuratori, telefon de serviciu. Fabrica in Calea Giulesti; ☎0751.298.991 gd.servicii@gmail.com

1776. **PROIECTANT** mobilier la comanda pentru clientii societatii, cu experienta, oferim conditii de munca si salarizare avantajoase. Cautam persoane serioase; **2.500 L;** ☎0725.872.091 mabisvb@yahoo.com

1777. **PROMOTERITE** hostess. Angajam tinere cu aspect fizic placut, inaltime peste 1.70 pentru promotii stradale. Program 4h/zi, 5 zile/ saptamana (marti-sambata). Plata zilnic, **50 L/ zi;** ☎0733.310.003 resurseumane.activ@gmail.com

1778. **RECEPTIONER** de hotel. Hoteluri in Bucuresti 3 si 4 stele angajeaza:receptioneri de hotel, comisioneri, cameriste, ospatari, bucatari Mic Dejun. Dorim seriozitate, implicare, responsabilitate, competenta; ☎0745.662.340 sndbendor@thhotels.ro

1779. **RECEPTIONER hotel, Bucuresti, Sector 3 pentru Hotel Premiere, rog seriozitate; ☎021.255.49.16/ 0788.204.761**

1780. **RECEPTIONER** hotel, zona Vitan Mall, Foisorului. Mai multe detalii la telefon. Salariu atractiv; ☎0761.458.174 alice_milko4you@yahoo.com

1781. **RECEPTIONER pentru sala fitness, Matrix Gym, Calea crangasi. Seriozitate, punctualitate, comunucare. ☎0766.277.794**

1782. **RECEPTIONER** pt. hotel 3 stele Popesti Leordeni, cu experienta in domeniu hotelier, contract de munca, program: 12/24, 12/48, mediu placut. Va rog transimteti cv cu foto pe mail, cunostinte limba engleza, **1.400 L;** ☎0721.727.585/ 0723.715.720 alexandru_claudiagabriela@yahoo.com www.novaresidence.ro

1783. **RECEPTIONER,** Hotel Ibis din Sibiu angajeaza: receptioner hotel, bucatar, ospatar si camerista hotel cu sau fara experienta. Detalii la telefon, ☎0269.218.100 ionela.barbulescu@ibishotels.ro

1784. **RECEPTIONER.** Job pretabil pentru studenti si pensionari. Cladire de birouri si hotel in zona Universitate. Disponibilitate imediata. Program de noapte si week-end, aproximativ 12 ture pe luna, posibilitate de studiu in timpul programului. Limba engleza la nivel minim conversational obligatorie. Salariu net pentru primele 3 luni, dupa 3 luni crestere in functie de performanta. CV la e-mail: **1.100 L/luna;** ☎021.424.00.30/ 0736.859.297 cv@liadhotel.com www.liadrealestate.com

1785. **RECEPTIONER/ receptionera, sala de sport, zona Aviatiei, program flexibil de L - V, angajam; ☎0723.523.406**

1786. **RECEPTIONERA** cu experienta in salon de infrumusetare, salariu atractiv 1.500 L + cm platita, zona metrou Gorjului, va rog CV pe email; ☎0724.357.422 office@cmstill.ro

1787. **RECEPTIONERA** Hotel Mon Caprice angajeaza receptionera cu aspect placut, sociabila, ambitioasa, limba engleza, punctuala, obisnuita cu program in ture 12/24,12/48, salariu motivant, asteptam CV-uri la adresa; ☎0723.107.007 office@hotelmoncaprice.ro www.hotelmoncaprice.ro

1788. **RECEPTIONERA** pentru Artemis salon masaj. Salariu atractiv plus bonusuri. Cerinte aspect fizic placut, limba engleza nivel mediu. Pentru interviu, va rugam sa ne trimiteti CV-ul si o poza recenta pe email, **3.000 L;** ☎0732.855.488 artemis_masaj@yahoo.com www.masajartemis.ro

1789. **RECEPTIONERA** pentru Artemis salon masaj. Salariu atractiv plus bonusuri. Cerinte aspect fizic placut, limba engleza nivel mediu. Pentru interviu, va rugam sa ne trimiteti CV-ul si o poza recenta pe email, **3.000 L;** ☎0732.855.488 artemis_masaj@yahoo.com www.masajartemis.ro

1790. **RECEPTIONERA** responsabila, serioasa, punctuala, sociabila, pt. sala de fitness Sasgym, program 12/24, 12/48, a doua tura este de noapte. CV cu poza obligatoriu; ☎0725.330.449 neacsu_mili@yahoo.com www.sasgym.ro

1791. **RECEPTIONERA,** salon de tatuaje sector 3 cautam personal pentru receptie, cu sau fara experienta. O persoana sociabila, prezentabila si foarte serioasa pt colaborare pe termen lung, trimiteti CV+ poza pt. interviu, **2.000 L;** ☎0765.970.791 tattooflorin@yahoo.com

1792. **RECEPTIONIST** service. Reprezentanta service camioane si remorci angajam receptionist service cu fac. transporturi -AR , oferim conditii bune de lucru, venituri lunare intre 2.000-4.500 ron, bd. Preciziei, CV la emai la, **4.500 L/luna;** ☎0749.102.608/ 0749.102.603 resurseumane@edparts.ro www.edparts.ro

1793. **RECTIFICATOR** serios, cu experienta, punctual, l-v 08.00-16.30, zona Anghel Saligny; ☎0735.754.291

1794. **REGLOR** mase plastice, cu experienta, angajam. CV la email; ☎0735.408.163/ 0728.113.204 camelia.burlan@arthursteel.ro

1795. **REPREZENTANT vanzari cu/fara experienta. Cunoasterea Bucurestiului reprezinta avantaj. Cerinte: studii medii, persoana comunicativa, sociabila. Program full-time. 1.600 L; ☎021.315.16.90**

1796. **REPREZENTANT** vanzari pentru departamentul distributie carte, C.V. la mail; gabriel.bumb@publicatiieflacara.ro

1797. **REPREZENTANTA** vanzari, angajam o fata serioasa si responsabila, dedicata si dornica sa progreseze, carnet de sofer, cunostinte pc, Word, Excel, e-mail, in zona Afumati; ☎0732.458.627 office.dnspanel@gmail.com www.dnsspanel.com

1798. **REPREZENTANTI** vanzari publicitate, ziarul Anuntul Telefonic si www.anuntul.ro angajeaza pentru departamentele Redactie si Vanzari Publicitate, absolvente studii superioare sau student cu posibilitate de lucru full-time, persoane cu bune abilitati de comunicare si negociere, dinamice, perseverente. Oferim salariu fix, negociabil periodic + comision 10-20% + bonusuri. Experienta in domeniu nu este necesara, se asigura traininguri. In vederea programarii interviului de angajare, CV-urile se trimit la adresa de e-mail: redactori@anuntul.ro

1799. **RIGIPSAR cu experienta in spatii comerciale. Urgent; ☎0722.614.895**

1800. **RIGIPSAR, ZUGRAV, VOPSITOR, FAIANTAR, AVANTAJ CALIFICATI, CU DOMICILIU IN BUCURESTI, DISPONIBILITATE LA DEPLASARI IN TARA CU DIURNA SI CAZARE ASIGURATA, FIRMA DE CONSTRUCTII ANGAJAM; ☎021.335.30.53**

1801. **RIGIPSARI** (montatori gips carton) si ajutori de rigipsar, zidari, zugravi cu contract de munca si proba de lucru in zona Grozavesti. Cu proba de lucru salariul 1.800-2.400 L, **2400 L;** ☎0766.202.214 totilca.cosmin23@gmail.com

1802. **RIGIPSARI** angajeaza societate din Bucuresti. Carte munca, salariu foarte avantajos; ☎0761.876.882

★★★★★★★★★★★★★★★★★★★

1803. **RIGIPSARI CU EXPERIENTA C.M., SALARIU 2.000 - 2.500 L, ROG SERIOZITATE, S.C. ANGAJEAZA; ☎0786.119.120/ 0724.540.345**

★★★★★★★★★★★★★★★★★★★

1804. **RIGIPSARI** cu experienta, angajam urgent - Sagis; ☎0722.614.895

1805. **RIGIPSARI si zugravi angajam pentru zona Pantelimon. Se ofera pachet salarial atractiv. Interviuri in Bd. A. I. Cuza nr. 4 (Piata Victoriei); ☎021.311.24.42/ 021.315.31.64**

1806. **RIGIPSARI TAVAN, PERETI (RIGIPS SI PAL OSB), PENTRU PRIVAT. SALARIU AVANTAJOS; ☎0760.089.653**

1807. **RIGIPSARI, fatade, zugravi necalificati, pentru firma constructii. Cazare, masa, conditii serioase. Catalin; ☎0760.800.425**

1808. **SALATIER, bucatar, picoli - Daimon Trattoria restaurant in Parcul Tineretului; ☎0731.300.833**

1809. **SECRETARA** Angajam urgent secretara cunostinte PC si limba engleza scris si vorbit pentru fabrica de pahare judetul Ilfov, Comuna Afumati; ☎0733.812.174

1810. **SECRETARA** buna cunoscatoare a programului Excel pentru contabilitate primara. Salariu atractiv, disponibilitate la program prelungit. Societatea este situata in Loc. Voluntari (Ilfov). ☎0725.333.508 florina.graur@tekko.ro

1811. **SECRETARA** Centrul Medical Cliniplus angajeaza secretara/ registrator medical. Cerinte: pachet office - avansat, experienta in gestiunea documentelor. Rugam trimiteti CV la; ☎0731.021.461 office@cliniplus.ro www.cliniplus.ro

1812. **SECRETARA** cu experienta de minimum 3 ani. Limbi straine obligatorii: engleza si/sau spaniola. Asteptam CV-urile la adresa; oferteangajare2016@gmail.com

1813. **SECRETARA** cu sau fara ex cu un aspect fizic placut, mai multe detalii la tel.; ☎0767.986.848

1814. **SECRETARA** cunoscatoare limba engleza si abilitati calculator si o ajutoare de asistenta medicala pt. clinica medicala ☎0733.625.687 estetlaser@yahoo.com

1815. **SECRETARA** cunoscatoare PC si limba engleza scris si vorbit, pentru fabrica de pahare in Judetul Ilfov, Com. Afumati; ☎0733.812.174

1816. **SECRETARA** cunostinte pc si limba engleza scris si vorbit, pentru fabrica de pahare in Judetul Ilfov, Com. Afumati; ☎0733.812.174

1817. **SECRETARA** cunostinte PC, promovare anunturi, programari notariale etc. Punct de lucru zona metrou Piata Sudului, salariul **1.200 L;** ☎0724.400.874

1818. **SECRETARA** fara experienta, cu aspect fizic placut, CV-ul cu o poza, birou zona 13 Septembrie, salariu **300 €;** classimobiliaretvv@yahoo.com

1819. **SECRETARA** firma de curatenie. Studii medii/ superioare. Cunostinte avansate operare calculator, persoana organizata cu abilitati bune de comunicare, ocazional deplasari la diverse institutii in Bucuresti, **1.200 L;** ☎0751.127.227 gabriel.galan@conexclean.ro www.conexclean.ro

1820. **SECRETARA** Firma de curierat, angajam secretara/ asistent manager. Se cauta persoana serioasa cu experienta in domeniul secretariat/ economic. Experienta MS Office, facturare; info@itsexpress.ro

1821. **SECRETARA** firma de prestari servicii angajeaza doamna pentru secretariat si contabilitate primara (sa stie lucrul in Saga/ calcule tabelare/ facturi). Sediul se afla in sectorul 3, zona Theodor Pallady; ☎0731.603.884

1822. **SECRETARA** magazin termopane, studii superioare, conditii avantajoase; ☎0733.747.775 termopan_gealan@yahoo.com www.e-gealan.ro

1823. **SECRETARA** notariat Birou Notarial angajeaza secretara cu experineta in cadrul unui birou notarial, tehnoredactare acte notariale, relatii cu banci, agentii imobiliare, documentare acte, calcul taxe, sit statistice, etc; ☎0767.839.789/ 0723.214.862 bnppetre@yahoo.com

1824. **SECRETARA** operatoare calculator, limba engleza nivel mediu; ☎021.240.94.33 office@ariapaper.ro

1825. **SECRETARA** pt. agentie imobiliara, zona Unirii - Mall Vitan, cunostinte PC, permis auto B. Conditii excelente, carte de munca, bonusuri. Rugam CV pe adresa: ☎0758.323.323 office@imobservicecenter.ro www.imobservicecenter.ro

1826. **SECRETARA** raportare activitate angajati, preluare apeluri, activitati de promovare online - postare anunturi. Lb. engleza avansat obligatoriu, a II-a lb straina avantaj, program ture de zi si noapte, **1.500 L;** ☎0720.331.144 resurseumane.activ@gmail.com

1827. **SECRETARA,** cunostinte calculator; ☎0756.156.115

1828. **SECRETARA,** cunostinte PC, sociabila, comunicativa; CV@dlscatering.ro

1829. **SECRETARA,** Gradinita particulara, situata in Pipera, angajam secretara serioasa, vorbitoare de limba engleza, **1 L;** ☎0742.148.821

1830. **SECRETARA,** trebuie sa obtina autorizatiile si avizele pentru companiile brandului nostru punandu se accent si pe stransa legatura cu departamentul contabilitate. Pt mai multe detalii contactati-ne, **1.500 L;** ☎0737.521.594 bestimobiliar@gmail.com

1831. **SECRETARIAT** receptie. Firma Scomet Administrare Imobile angajam persoana pentru secretariat (receptie). Cerinte: usor adaptabila, dinamica, sociabila. Salariu atractiv. Program luni - vineri 8-10 ore/zi, **1.500 L/luna;** ☎0372.979.797/ 021.336.77.44 office@scomet.ro

1832. **SECRETARIAT,** firma distributie, cu sediul in Bragadiru, angajeaza fata cu cunostinte pc, ambitioasa, cu cei 7 ani de acasa, dornica de ocuparea unui post in departamentul logistica. Posibilitate de promovare, CV la mail; camelia.achim@luciancaffe.ro www.luciancaffe.ro

1833. **SEF** atelier mobila. Ati lucrat ca sef atelier mobila? Aveti experientia in domeniu de la A la Z? Aveti studii valabile sa conduceti 50 de tamplari? Trimiteti CV-ul dvs. Salariu intre 4.000 si 5.000 RON; petit.berger00@hotmail.com

1834. **SEF** birou comert cu ridicata si amanuntul si functionar informatii clienti, angajeaza Koksal Prod Impex `96 Srl; ☎0799.739.526

1835. **SEF** echipa mobila Cerinte: experienta minim 3 ani in curatenie, atent la detalii, responsabil, serios, obligatoriu permis de conducere, categoria B, executa activitati de curatenie in sediile clientilor; ☎0767.435.725

1836. **SEF** sala. Restaurant Efes, angaj Sef Sala, salariu motivant. Add str Nerva Traian nr. 19. Mij. transport: metro-st. Timpuri Noi, tramvai 1, autb 133-st. Papazoglu. Detalii adresa Telef, CV mail; ☎0722.611.359/ 0737.018.590 efes.food@yahoo.com

1837. **SEF** SPSU, cadru tehnic PSI, inspector protectie civila, servanti pompieri, companie privata recruteaza, studii medii/scoala profesionala tehnica: certificat de atestare pentru meseria de servant pompier, vechime minima 3 luni in activitatea de situatii de urgenta, adeverinta medicala, cazier judiciar. CV pe mail; ☎0725.219.754 office@situatiiurgenta.ro

1838. **SERIGRAF,** atelier de productie publicitara angajeaza serigraf cu experienta in domeniu de minim 3 ani. Punctul de lucru este in sectorul 2. Detalii la telefon. Rugam seriozitate; ☎0766.851.355

1839. **SERVANTI.** Angajam, in conditii avantajoase, servanti pompieri pentru cladiri de birouri si centre comerciale; ☎0785.231.956

1840. **SHAORMAR (baiat) cu sau fara experienta pentru fast-food in zona Piata Chibrit, program avantajos, sunati dupa ora 10.00; ☎0762.205.001/ 0762.205.000**

1841. **SHAORMAR** angajez shaormar cu minim de experienta pentru fast food localizat in sectorul 6. ☎0762.947.844

1842. **SHAORMAR** cu experienta in Mall Baneasa. Transportul este asigurat de firma seara. **1.600 L;** ☎0768.932.172/ 0736.372.116

1843. **SHAORMAR CU EXPERIENTA PENTRU FAST FOOD. RELATII L-V ORELE 08.00 - 18.00; ☎031.432.85.65/ 0764.788.373**

1844. **SHAORMAR CU EXPERIENTA PENTRU FAST FOOD. RELATII L-V ORELE 08.00- 18.00; ☎031.432.85.65/ 0764.788.373**

1845. **SHAORMAR** cu experienta, cer si ofer maxima seriozitate, salariu si comision, zona Eroii Revolutiei; ☎0773.911.606

1846. **SHAORMAR** fast food Delice Grill in sectorul 2. Cu contract de munca, program flexibil, important seriozitate, **1.700 L;** ☎0733.194.383 delice_grill@yahoo.com

1847. **SHAORMAR,** Fast-food zona Mosilor intersectie cu Dacia, angajam shaormar cu experienta. Pentru interviu sunati intre orele 12.00-21.00 sau trimiteti CV la adresa de email; ☎0730.765.481 office@fendikebap.ro

1848. **SHAORMAR,** personal bucatarie pentru General Comert Rocus, sos. Pipera 10, sector 1, cartier Aviatiei; ☎0761.422.760

1849. **SLOT** attendant. Casino Aur angajeaza fete pentru postul de slot attendant cu/ fara experienta. Oferim program flexibil, salariu atractiv, pregatire, domeniu placut; ☎0758.234.439 enescu.aurum@gmail.com

1850. **SOCIETA** italiana di telecomunicazioni ricerca operatori back-office per la sede di Bucarest. Si richiede la lingua italiana parlato e scritto ad un livello avanzato. Inviare CV al indirezzo e-mail. Per informazioni tel.; ☎021.316.05.24 giana.pufulete@comdatagroup.ro/ loredana.gradinaru@comdatagroup.ro

1851. **SOFER** - Restaurant Istanbul, situat pe Sos. Colentina; ☎0725.168.322

1852. **SOFER** 20 to intern angajam sofer trafic intern, minim 3 ani experienta MTMA 40 to, atestat sofer, card tahograf, aviz medical si psihologic, zona Stefanestii de Jos; ☎0725.006.048

1853. **SOFER** 20 to intern. Angajam sofer trafic intern, minim 3 ani experienta MTMA 40 to, atestat sofer, card tahograf, aviz medical si psihologic, zona Ploiesti; ☎0725.006.048

1854. **SOFER** angajam sofer profesionist categoria E pentru ansamblu cap tractor+ semiremorca cu prelata. Se face transport intern si ocazional Bulgaria, Moldova sau Ungaria. Garajul este in Popesti-Leordeni. ☎0720.534.975 office@depozituldeconstructii.ro

1855. **SOFER** basculanta. Angajam soferi cu experienta pentru basculanta articulata; ☎0751.137.060

1856. **SOFER** C+E cu experienta pentru transport intern de marfuri generale (Romania), cap tractor cu semiremorca, salariu fix sau la km in functie de preferinte, pentru mai multe detalii astept telefonul dvs; ☎0761.908.221 nicu.florin70@gmail.com

1857. **SOFER** camion platforma transport utilaje, atestat transport marfa, C+E, pentru Brasov, cv la: ☎021.457.00.60/ 0751.177.444

1858. **SOFER** camion prelata 7,5t pentru distributie marfa. Masina ramane in permanenta la sofer salariu fix plus bonificatie curse si diurna deplasari aproximativ 2.200 L/ luna. Trimiteti CV pe adresa de mail, **2.200 L/ luna;** dragos@brico-construct.ro www.brico-construct.ro

1859. **SOFER** cat. B pentru distributie depozit ape minerale sector 6 program lucru L-V; telefon interviu intre orele 9.00-16.00 de L-V; ☎0732.018.036 ina.starcomimpex@yahoo.com

1860. **SOFER** cat. B pentru distributie produse alimentare in Bucuresti. Experienta in condus minim 3 ani. Informatii la telefon; ☎0727.857.390

1861. **SOFER** cat. B, cu experienta pe autoutilitara 3,5 t cu prelata salariu 16 mil in mana + carte de munca (fara alte diurne), transport marfa generala de pe bursa de transport, va rog nu sunati daca nu ati facut asta, ☎0758.070.849

1862. **SOFER** cat. B. Firma distributie legume-fructe angajeaza sofer cat. B, de preferinta cu domiciliul in sect. 2, dinamic, punctual, comunicativ; ☎0748.204.919 taffgroup@gmail.com

1863. **SOFER cat. B., cu experienta de minim 2 ani in conducerea de autovehicule de marfa in Bucuresti pentru firma de import, productie si distributie detergenti. Rog trimiteti CV pe mail sau fax. Numai persoanele selectate vor fi programate la interviu; ☎021.334.99.63 diradjunct@ponsro.com**

1864. **SOFER** cat. C+E, distributie intern. Punct de lucru Militari; ☎0723.349.975

1865. **SOFER** cat. D angajam in regim maxi-taxi pe ruta Bucuresti- Buftea, firma Millenium; ☎0767.721.978

1866. **SOFER** categ. B, C, preferabil Voluntari - If; ☎0722.393.462

1867. **SOFER** categ. B/C transport marfa si manipulant; ☎021.430.02.65/ 0722.368.664

1868. **SOFER** categ. BCE pt. basculanta, 8x4 (MAN). Conditii experienta basculanta atestat + cartela tahograf- valabile. Naveta Straulesti Mag. ☎0732.068.346

1869. **SOFER** categoria B angajam pentru distributie produse alimentare; ☎0751.143.382 patiserie55@yahoo.com

1870. **SOFER** categoria B pentru depozit materiale de constructii Afumati, Ilfov; ☎0722.604.794

1871. **SOFER** categoria B pt. transport marfa intern si international auto de 3.5 tone. Avantaj experienta minim 2 ani in transport international, limba engleza, atestat adr. CV la email sau fax; ☎033.781.66.56/ 0752.158.770/ 0752.158.770 office@dmcollection.eu

1872. **SOFER** categoria B, vechime 25 de ani, domiciliul sector 6, doresc angajare urgent. Serios; ☎0761.837.511

1873. **SOFER** Club angajeaza sofer cat B cu masina personala; ☎0786.060.404

1874. **SOFER** comunitate minim 2 ani experienta cu MTMA 40 to, in trafic international, atestat marfa, card tahograf, aviz medical si psihologic, disponibilitate de lucru in Europa pentru perioade de timp intre 8 - 9 saptamani; ☎0728.111.275

1875. **SOFER containiera moloz. Firma de transport angajam sofer cat. C, cu experienta pentru containiera deseuri din constructii, cu domiciliu in Bucuresti, preferabil sector 1 si 6; ☎0785.696.979**

1876. **SOFER** cu categoria D si card tahograf obligatoriu pentru curse ocazionale, pentru CDI Transport persoane cu sediul in Buc., sect. 2. Rel. tel.; ☎0731.190.160

1877. **SOFER** cu experienta pt. societate comerciala, cerinte: seriozitate, punctualitate **1.200 L/luna;** ☎0720.880.096 officefilipescu2015@yahoo.com

1878. **SOFER** cu experienta, permis cat. D pentru turism intern si international. Trimiteti CV pe adresa de mail; ☎021.344.77.32 fabiolaturism@gmail.com

1879. **SOFER** cu masina personala tip van sau minidubita, pentru firma catering, salariu 1.500 lei, decont carburant, tips comenzi, o masa pe zi. Avem si varianta de 2-3 ore pe zi, **1.500 L;** ☎0761.796.079 stancuflavius80@yahoo.com

1880. **SOFER** curieri categoria B, CE pentru punct de lucru Bucuresti pt. Posta Atlassib Curier Rapid; cariere@postaatlassib.ro

1881. **SOFER** de taxi. Firma colaborator Pelicanul. Masina autorizata Aeroport angajez sofer de taxi cu experienta 2 ani pe Renault Fluence 2011, excelenta stare de functionare, la 24/h. Rog seriozitate plan 100 lei; ☎0729.811.197

1882. **SOFER** de tir cu experienta, salariu atractiv, pentru transport local, intern si international. Mai multe detalii la telefon, ☎0799.742.815

1883. **SOFER** depozit de materiale de constructii din Popesti- Leordeni. Angajam sofer categoria C pentru camioneta de 5 tone. De preferinta din Popesti Leordeni sau din apropiere. ☎0720.534.975 office@depozituldeconstructii.ro

1884. **SOFER** distributie pentru companie produse patiserie, serios, responsabil, zona Afumati, Petrachioaia; ☎0727.887.528 info@unitedbrands.ro

1885. **SOFER** distributie pentru fabrica de patiserie. Se cer: seriozitate, permis de minim 3 ani, masina personala (pentru a ajunge la fabrica), domiciliul in apropiere de Bragadiru. Salariu motivant; ☎0720.131.340 moroianu.cristi@gmail.com

1886. **SOFER** distributie produse alimentare si muncitor necalificat pentru manipulare marfuri alimentare, sector 6; ☎0720.063.730

1887. **SOFER** distributie, fabrica de paine sect. 4, angajam sofer pt. distributie paine cu experienta min. 2 ani. Contr. mca, sal. 1.400 lei net, masina la domiciliu, program 4.00-14.00, selectie C.V, ☎0769.303.699 onixpan@yahoo.com

1888. **SOFER distributie, masina Sprinter 3,5 t, din Afumati, Voluntari, sector 2 si 3; ☎0753.153.688**

1889. **SOFER** firma catering angajeaza imediat, program L-V, 8-16.Aspect ingrijit, seriozitate; ☎0724.171.515

1890. **SOFER** Firma food delivery angajeaza soferi-livratori cu autoturism, scuter sau bicicleta proprii. Experienta in domeniul livrarilor si cunoasterea Bucurestiului constituie un avantaj. Salariu 1.400-1.700 L; ☎0728.083.085 office.kitcheneto@gmail.com

1891. **SOFER** livrator cu auto propriu pentru pizzerie cu livrare la domiciliu sectoarele 2 si 3, part time sau full time; ☎0769.946.077

1892. **SOFER** livrator cu masina proprie la restaurant zona Diham. Detalii la tel intre orele 10-18 sau Cv pe mail. Cerem experienta in domeniu si seriozitate; ☎0744.387.982 carmen_grigoroiu2015@yahoo.com www.pizzacarmen.ro

1893. **SOFER** livrator pizza cu auto propriu consum mic, zona Marriott- salariu net 1.000 L + comision livrari, dispecera/ operatoare call center cu f. bune cunostinte operare pc, salariu 1.200 L; ☎0768.152.774

1894. **SOFER** livrator, restaurant Karamna angajeaza, zona Calea Dudesti; ☎0742.230.602

1895. **SOFER** Logan pe gaz la Cristaxi, schimb la 12 ore, **65 L;** ☎0799.583.113/ 0736.359.464

1896. **SOFER** microbuz, preferabil din sectorul 1, sau cu acces facil la metrou, pentru conventii si excursii. Cer seriozitate si flexibilitate la program, atestat si analize la zi. Salariu **1.700 L;** ☎0724.436.285/ 0765.194.114

1897. **SOFER** montator. Fabrica de mobila la comanda angajeaza sofer montator cu experienta; ☎0727.056.131

1898. **SOFER pe tir pentu curse saptamanale catre Grecia, Albania, Macedonia, Italia; ☎0727.282.254**

1899. **SOFER** pentru aprovizionare marfa cu domiciliul in setorul 6 cu experienta pe duba, maxim 8 ore/zi, duminica liber. Salariu 1.000 lei+C.M; **1.000 L;** ☎0765.750.721

1900. **SOFER** Posta Atlassib Curier Rapid angajeaza soferi/ curieri categoria B, CE pentru punct de lucru Bucuresti; cariere@postaatlassib.ro

1901. **SOFER** profesionist (permis categoria B si C, atestat profesional, card tahograf). Informatii ref. salariu si beneficii la sediul firmei Str. Catanoaia, nr. 33, sector 3, Bucuresti, sau telefonic ☎021.256.03.85/ 0751.561.207

1902. **SOFER** profesionist cat. C, E pt. tir de cereale, Bucuresti-Ilfov; ☎0722.242.598

1903. **SOFER profesionist categ. D, pe microbuz/autobuz. Program flexibil. Oferim carte de munca, cerem acte la zi; ☎0769.956.221**

1904. **SOFER** profesionist categoria B.C.E cu experienta in transportul de autovehicule pe platforma, atestat transport marfa, cazier analize la zi; ☎0762.665.566

1905. **SOFER** profesionist cu experianta, basculanta 8x4 Iveco; ☎0744.359.240

1906. **SOFER** profesionist cu experienta pe relatia Grecia - Italia; ☎0752.221.161

1907. **SOFER** profesionist cu experienta posesor permis auto cat C pentru vidanja si masina de maturat Va rugam trimiteti CV la adresa de e-mail; ☎0755.112.226 office@soimiigs.ro

1908. **SOFER** profesionist curierat categ. BE, CE. Garajul Ciorogarla; ☎0751.125.960

1909. **SOFER** profesionist pe comanioneta MAN 12t, transport numai in tara, necesar card tahograf, atestat sofer, analize medicale, recomandare de la ultimul loc de munca; ☎021.220.50.04 mihaly_spedition@yahoo.com

1910. **SOFER** profesionist pt. societate de transport pentru camion 7.5, 12t, 18 t, (cat. B, C, E), zona Otopeni. Transport intern (in tara) deplasari de max. 1 saptamana; ☎0726.456.105 bilplast2007@yahoo.com

1911. **SOFER** profesionist. Caut sofer cu experienta in distributie 20 t, Bucuresti si Prahova; ☎0737.728.220

1912. **SOFER** protocol efectueaza transferuri in Bucuresti si alte orase din tara. Cunostinte de lb engleza, operare Pc. Asista pasagerii la acomodarea in autoturism, preia bagajele acestora. Cunostinte tehnice auto. Punctual; reservation@davidintercar.ro

1913. **SOFER** pt microbuz 3.5 to pt comunitate tur-retur se face, cv va rog doar pe email, obligatoriu experienta pe comunitate si folosirea gps, doar cu domiciliu in Bucuresti, **1 €;** Cornel2100@yahoo.com

1914. **SOFER** pt. firma catering. De preferat sectoarele 2, 3, 4; ☎0742.064.231

1915. **SOFER** Salon Cristi Pascu Exclusive, Piata Romana angajam sofer. Salariu 2.000 L. CV cu poza la email; ☎0753.020.000 secretariat@cristipascu.ro www.cristipascu.ro

1916. **SOFER** SC Millenium Trans Impex SRL angajeaza sofer, categoria D, cu atestat persoane si card tahograf valabile. De preferat din orasul Ploiesti, Prahova; ☎0735.547.145

1917. **SOFER** SC Romari cu sediul langa Carrefour Militari angajeaza cu carte de munca sofer categ B+C; ☎021.778.03.98

1918. **SOFER** taxi angajez, 12 ore, aplicatie si statie, din Sectorul 3, **70 L;** ☎0762.614.869

1919. **SOFER** taxi cu atestat plan 90 si 100 L, masini foarte bune; ☎0761.061.147/ 0773.373.518 floremiexpert@gmail.com

1920. **SOFER** taxi cu atestat si carte de munca la 12 ore si 24 ore, zona Balta Alba Titan; ☎0785.685.802

1921. **SOFER** taxi cu atestat valabil, fara cazier taxi, sector 4; ☎0720.974.917

1922. **SOFER** taxi cu atestat, logan + GPL, plan de la **85 L/24 h;** ☎0766.345.955

1923. **SOFER** taxi cu atestat, serios siexperienta, Masina colantata la Pelicanul, **100 L/zi;** ☎0760.096.536 nicoletaa_bojica@yahoo.com

1924. **SOFER** taxi, cu atestat; ☎0767.427.847

1925. **SOFER** taxi, disp. Leone, logan+GPL, frecventa 3 (aut. de Ilfov), 2 sambete libere, plan100 lei/zi, garantie 200 lei sau la ramanere/vanzare, soferi cu domiciliul stabil in Bucuresti, ideal din sect. 3-4, **100 L;** ☎0762.657.600

1926. **SOFER** taxi, masina libera, colantata la 2000; ☎0723.709.397 tfniulian@gmail.com

1927. **SOFER** taxi. Cautam schimb de seara zona Chitila sau imprejurimi, pe masina Gpl colantata Speed, precum si soferi la 12/24, orice zona, de preferat D. Taberei sau imprejurimi. pe masini Speed, AS sau Pelicanul; ☎0728.005.505

1928. **SOFER** tir cat. B, C, E pentru transport marfa intern si international. Cerinte: studii medii, atestate, experienta minim 2 ani. Salariu motivant. CV la mail sau fax. Telefon, ☎0752.158.770/ 0752.158.770/ 033.781.66.56 office@dmcollection.eu

1929. **SOFER** TIR, cu experienta. Sa posede cartela tahograf; ☎0729.128.100

1930. **SOFER** tir, distribuitor produse metalurgice din zona Berceni angajam pentru curse locale. Program 8-18, ocazional sambata, bonuri de masa, **1.800 L;** ☎0756.119.123

1931. **SOFER** urgent, cu experienta, familist, serios, ☎0723.189.398 imob.chrissoveloni@gmail.com

★★★★★★★★★★★★★★★★★★★

1932. **SOFER, ANGAJAM PE TERMEN LUNG, SOFER DE TIR PROFESIONIST, CU ATESTAT VALABIL PENTRU URMATOAREA RUTA: ROMANIA-TURCIA, TURCIA-EUROPA SI RETUR. POSESOR PERMIS DE CONDUCERE C+E , EXPERIENTA MINIM 3. ☎0736.655.295/ 0731.378.773 EVRAK@ROMKAYATUR.COM**

★★★★★★★★★★★★★★★★★★★

1933. **SOFER,** B+CE comunitate, societate de transport international cauta soferi exclusiv pe comunitate, respectiv 7 saptamani lucrate/ 2 saptamani concediu, pentru soferi cu exp. pe camioane cu semi-remorca, **1.500 €;** ☎0768.974.122 dsv.info@yahoo.ro

1934. **SOFER,** depozit materiale de constructii zona Bucurestii Noi - Straulesti, angajeaza sofer categoria B, C, persoana serioasa cu domiciliul preferabil sector 1. Oferim contract munca, salariu si bonuri masa; ☎0744.565.759/ 0765.506.187

1935. **SOFER,** Firma de curierat cu punct de lucru in Timisoara, str Calea Lugojului nr. 27 A, angajeaza sofer curier cu experienta in curierat sau firma de distributie si manipulant coletarie, **1.500 L;** ☎0760.235.040 alexandru.korsos@curierdragonstar.ro

1936. **SOFER, stivuitorist pentru depozit incaltaminte. Informatii la telefon; ☎0745.141.198**

1937. **SOFER. FIRMA DE BIROTICA SI PAPETARIE CU SEDIU IN SOSEAUA GIURGIULUI ANGAJEAZA SOFER CATEGORIA B PENTRU TRANSPORT MARFA; ☎0749.998.639**

1938. **SOFER.** Firma distributie angajam sofer categoria B+C; ☎0788.237.041/ 0788.237.020

1939. **SOFER. Firma Holleman angajeaza sofer profesionist de camion cu experienta internationala la transport agabaritic. Cunoasterea la nivel de incepator a unei limbi straine reprezinta un avantaj. ☎021.322.34.94 hr@holleman.ro**

1940. **SOFERI** angajam pt. distributie pe dube de 3,5t. Asteptam CV dvs pe mail sau sunati la nr. de telefon; ☎0759.153.912 angajarii@yahoo.com

1941. **SOFERI** angajam pt. distributie pe dube de 3,5t. Asteptam CV dvs pe mail sau sunati la nr. de telefon; ☎0759.153.912 angajarii@yahoo.com

1942. **SOFERI** autobuz categ. D, salariu atractiv; ☎0723.221.555/ 0770.662.351

1943. **SOFERI** categ. C, pentru camion si C+E, Tir prelata, transport intern, angajeaza firma transport; ☎0766.292.401

1944. **SOFERI** categoria B (C+E reprezinta un avantaj) pentru distributie de marfa in Bucuresti, cu experienta, seriozitate, responsabilitate, loialitate, flexibilitate, domiciliul in Bucuresti, Popesti-Leordeni, ☎031.438.15.70 adrian.vasile@practicom.ro www.practicom.ro

1945. **SOFERI categoria B+C pentru distributie bauturi, angajeaza SC Tarell Impex, distribuitor bere "Ursus"; office@tarell.ro/ administrativ@tarell.ro**

1946. **SOFERI** categoria B, transport paine, Popesti-Leordeni; ☎0727.202.966/ 0758.095.731

1947. **SOFERI** cu atestat, plan 24 h/zi, conditii avantajoase, masini dotate full, pt. companie taxi; ☎0762.008.075/ 0762.505.972

1948. **SOFERI** cu experienta. Angajam soferi cat. C, cu atestat si card tahograf. Relatii la tel.; ☎0752.224.011

1949. **SOFERI de taxi numai cu atestat valabil si cazier curat. Avem masini noi si conditii foarte bune; ☎0764.474.760/ 0728.729.687**

1950. **SOFERI** Depozit legume fructe angajeaza soferi profesionisti. Pt interviuri de l-v intre orele 09:00-16:00 in Voluntari str. Barsei nr. 2, langa RAR; ☎0735.207.268

1951. **SOFERI distributie, experienta, zona 13 Septembrie/ Sector 5; ☎031.430.42.00/ 0765.211.141**

1952. **SOFERI** interventie cu atestat pentru echipaje situate central si D. Taberei. Numar mic de obiective, program de lucru lejer cu posibilitatea de a participa la evenimente platite pe loc, **1.600 L/luna;** ☎0786.325.276 office@vogsistemguard.ro

1953. **SOFERI** livratori cu autoturism sau scuter propriu pt. firma food delivery sector 5. Experienta in domeniul livrarilor si cunoasterea Bucurestiului foarte bine. Decontarea combustibilului zilnic, salariu fix; ☎021.423.28.28 restaurant.orient@yahoo.com

1954. **SOFERI** pentru camioane cu sistem abroll. Se cere ADR, experienta min. 3 ani si disponibilitate pentru deplasari in tara. Sunati doar daca indepliniti 100% conditiile. Oferim cazare, **3.000 L;** ☎0725.333.508 tekko_tekko@yahoo.com www.transport-abroll.ro

1955. **SOFERI** pentru distributie, angajeaza fabrica de paine cu sediul pe Sos. Alexandriei; ☎0720.077.692

1956. **SOFERI** pentru SC Puls Medica SRL. Persoanele interesate sunt rugate sa trimita CV pe adresa de e-mail, sau pot lasa CV-ul la receptia din Clinica Stefan cel Mare- str. Ion Calin nr. 37; resurseumane@pulsmedica.ro

1957. **SOFERI** profesionisti cat. B, C, E, pentru firma de transport international. Solicitam un minim de experienta trafic international, documente valabile, atestat transport marfa + card tahograf, CV la adresa de mail. Teodor; ☎0755.033.885 coordination@agsmovers.com

1958. **SOFERI** profesionisti cu atestat ADR (colete si vrac). Detalii la telefon sau CV pe e-mail; ☎0741.102.127 ionel.cristea@std-logistic.ro

LOCURI DE MUNCĂ

1959. **SOFERI** profesionisti cu experienta minim 2 ani. Autocamion cu remorca 22t, Germania, program 3 saptamanai cu 1 saptamana pauza; ☎0729.665.310 eurowestlein@yahoo.com

1960. **SOFERI** profesionisti cu experienta pentru curse interne. Apreciem ca soferul sa fie ordonat si sa-si pastreze curatenia in cabina. Se ofera salariu atractiv si conditii optime pentru desfasurarea activitatii. Jilava IF; ☎0751.232.131

1961. **SOFERI profesionisti cu experienta pentru transport de marfuri pe comunitate pe rute in general cu plecare din Olanda catre UE. Program de lucru minim 2 luni cu 2 sapt. liber; ☎0749.202.288 logistics@irinnis.ro**

1962. **SOFERI** profesionisti si amatori, pentru aprovizionare si distributie, pentu firma distributie peste. CV la adresa de mail; ☎0747.776.668 fabricadepeste@yahoo.com

1963. **SOFERI profesionisti TIR. Cerinte: permis conducere cat. C+E - obligatoriu, atestat profesional pentru transport marfa (ADR) - obligatoriu, card digital tahograf - obligatoriu, experienta ca sofer de TIR (min. 3 luni international). Conditii de lucru: program de lucru legal, cu respectarea timpilor de odihna si conducere, curse numai pe teritoriul Germaniei (pe prelata), camioane noi - Renault T, dispecerat in romana, contract pe Germania, asigurare sociala si medicala (familiala) in Germania, sistem de lucru flexibil. Rugam sa aplicati prin completarea formularului urmator - si sa atasati copiile dupa permise si atestate: https://www.cognitoforms.com/UllrichGruppe/cereredeangajaresoferiprofesionistifisapersonala; ☎004956059488702/ 004956059488705 bewerbung@ullrich-gruppe.de**

1964. **SOFERI** profesionisti toate gradele, pt. firma transport intern; ☎0732.320.320

1965. **SOFERI** pt. distributie pe dube de 3,5t. Asteptam CV dvs pe mail sau sunati la nr. de telefon; ☎0759.153.912 angajarii@yahoo.com

1966. **SOFERI SC organizari evenimente corporate, angajeaza soferi, experienta minim 2 ani camioneta 3,5to, disponibilitate la program prelungit. Punct de lucru Magurele, rugam CV pe email; ☎0769.208.437 office@nanevents.ro**

1967. **SOFERI** taxi cu atestat Logan full benzina+gpl, dispecerizare Speed si Leone; ☎0746.199.500

1968. **SOFERI** taxi cu atestat pe loganuri full, colantate la Leone, 24 h, plan 100 L; ☎0769.143.958

1969. **SOFERI taxi cu atestat si facilitam obtinerea atestatului in regim de urgenta; ☎0725.877.853/ 0769.584.482**

1970. **SOFERI** taxi cu atestat, dispecerat taxi As si taxi Leone. Facilitam si obtinerea atestatului; ☎0784.410.141/ 0733.585.700

1971. **SOFERI** taxi cu atestat, Logan-uri din 2015 colantate la Taxi Leone, plan 100 L/24 ore; ☎0761.237.112/ 021.642.74.61

1972. **SOFERI** taxi cu atestat, si facilitez obtinerea de atestat in regim de urgenta, inchiriem licente taxi in conditii avantajoase; ☎0761.946.400

1973. **SOFERI** taxi de preferat echipaj Dacia Logan pe gaz dispeceraqt Taxi 2000; ☎0731.913.166

1974. **SOFERI** taxi de zi pentru Speed Taxi, sector 2 si 3; ☎0767.629.872

1975. **SOFERI** taxi in colaborare cu auto an de fabricatie dupa 2012; ☎0766.855.218

1976. **SOFERI** taxi pentru dispeceratul Speed Taxi; ☎0768.855.572

1977. **SOFERI** taxi, colantat Taxi Pelicanul si Taxi Leone. Plan 80 si 100 RON; ☎0767.462.312/ 021.642.74.61

1978. **SOFERI** taxi, cu atestat, facilitam obtinerea atestatului in regim de urgenta cu posibila angajare taxi Leone; ☎0768.735.012 miron.cristina.cm@gmail.com

1979. **SOFERI.** Societate de transport persoane CDI cu sediul in Bucuresti, sector 2 , zona Baicului, Gara de Est, angajeaza soferi cu categ. D si card tahograf. Rel. la; ☎0730.333.453

1980. **SOMELIER** pentru crama, ☎0723.507.859 gabrielasimonaivan@yahoo.com

1981. **SORTATOR** pentru Total Post Mail Services; ☎021.311.31.57

1982. **SPALATOR** auto (fata/ baiat) in Calea Mosilor nr 78, piata Sfantul Gheorghe; ☎0742.144.939

1983. **SPALATOR** auto . Angajam spalatori auto cu salariu atractivrog seriozitate, spalatorie selecta; ☎0722.701.109

1984. **SPALATOR** auto cu experienta - salariu atractiv plus comision 20% - zona Salajan - statuie Nicolae Grigorescu, spalatoria Auto Smart; ☎0766.309.126

1985. **SPALATOR** auto cu experienta angajez, in zona Tei - Bambo, salariu fix + comisioane; ☎0722.554.345

1986. **SPALATOR** auto cu experienta in domeniu pt. spalatorie auto situata in Prelungirea Ghencea nr. 107, Unix Car Wash ofer salariu si comision atractiv. Rog seriozitate; ☎0768.411.929

1987. **SPALATOR** auto cu experienta pentru spalatorie auto, comision servicii (33 % covoare, tapiterii, degresari), conditii foarte bune, vad foarte bun, salariu, **900 L;** ☎0722.236.776

1988. **SPALATOR** auto cu experienta pentru spalatorie cu vad, situata in zona Obor. Conditii bune de lucru, procent la lucrari; ☎0721.712.299

1989. **SPALATOR** auto cu experienta pentru spalatorie situata in zona Obor - Lizeanu. Conditii bune de lucru, carte de munca, procent la lucrari; ☎0766.343.435

1990. **SPALATOR** auto cu experienta pt. Activ Auto Car Wash zona Bucur Obor sector 2. Cautam persoane serioase. Conditii optime de lucru. Comisioane si diverse bonusuri, **800 L;** ☎0764.521.095 andreea.olaru@activauto.ro www.activauto.ro

1991. **SPALATOR** auto cu experienta pt. spalatorie auto, conditii foarte bune, vestiar, dus echipament inclus, carte de munca. Zona Barbu Vacarescu, Pescariu, **800 L;** ☎0784.326.563

1992. **SPALATOR** auto cu experienta zona Ozana. Conditii foarte bune, carte munca, vad bun, salariu plus comisioane. Rog seriozitate; ☎0723.160.045

1993. **SPALATOR** auto cu experienta, pentru firma SC Motor Trust Grup SRL, in zona Militari, Bd-ul Iuliu Maniu nr. 123-129; ☎0723.279.467/ 0722.657.490

1994. **SPALATOR** auto cu experienta, salariu atractiv+comisioane. Clientela formata, mediu de lucru placut; ☎0754.079.063

1995. **SPALATOR** auto cu experienta, salariu intre 700-800 Lei, pe Lizeanu; ☎0763.804.040

1996. **SPALATOR** auto cu experienta, zona Drumul Taberei, program doua cu una libera, salariu + comisioane, **1.100 L;** ☎0731.607.994

1997. **SPALATOR** auto cu/ fara experienta, zona Militari, salariu atractiv+ comision: ☎0762.835.012

1998. **SPALATOR** auto, cerinte: experienta, buletin valabil, cazier curat. Locatie: sos. Chitilei nr. 28, sector 1; ☎0763.633.680 office.kausar@gmail.com

1999. **SPALATOR** auto, comisioane, carte munca, vestiar, dus, conditti elegante, etc., patron roman, Colentina 279, Colentina cu Fundeni, deschidem pe 11 aprilie, **1.550 L/luna;** ☎0762.155.333 ady_ady33@yahoo.com

2000. **SPALATOR** auto, in Bd. Theodor Pallady, sector 3; ☎0726.851.673

2001. **SPALATOR** auto, ofer cazare, salariu atractiv cu carte de munca la 5 km de Carrefour Militari; ☎0722.325.373/ 0724.341.829

2002. **SPALATOR** auto, posibilitate cazare, pentru spalatorie auto, zona Lacul Tei; ☎0729.261.932

2003. **SPALATOR** auto. SC Auto Car Wash SRL angajeaza spalatori auto cu experienta, seriosi si corecti. Detalii la sediul societatii din Bucuresti, str. Lujerului, nr. 32-34 si la telefon; ☎0743.333.461 mariana_wsh@yahoo.com

2004. **SPALATOR** vase pentru cantina - restaurant, sectorul 2, in apropriere de statia de metrou Pipera, program de luni pana vineri; ☎0730.715.933/ 0731.280.029

2005. **SPALATOR** vase pentru restaurant cu specific spaniol, salariu disc.; ☎0735.012.547

2006. **SPALATOR** vase pentru Restaurant Trattoria 20; ☎0724.992.762

2007. **SPALATOR** vase pt. alimentatie publica, salariu decent, incadrare numai cu forme legale, program de L-V, pt. detalii sunati dupa ora 15, **1.250 L/luna;** ☎0735.780.844

2008. **SPALATOR** vase, Flavours Food Design angajeaza personal vase pentru locatiile sale din Stradale, Platinum Convention Centre si Scoala Americana; ☎0764.432.207 cristina.chiripuci@flavours.ro www.flavours.ro

2009. **SPALATOR,** ajutor. Restauratul Angajeaza full time. part time, zona sector 1, in Aviatei, langa hotel Phoenicia, sun 12:00 - 17:00; ☎0723.323.300 damitotal@yahoo.com

2010. **SPALATOREASA**/ calcatoreasa, hotel Olimpia Bucuresti Sos. Iancului, 128A; ☎021.250.21.11

2011. **SPALATORI** auto cu experienta angajez, zona Republica, eventual ofer si cazare, salariu + bonusuri, **1.300 L;** ☎0761.504.040

2012. **SPALATORI auto cu experienta angajez, zona Republica, eventual ofer si cazare, salariu 1.200-1.400 L; ☎0784.012.991**

2013. **SPALATORI** auto cu experienta in domeniu cu salariu foarte bun ofer si cazare gratis. Angajez mecanic auto salariu 1.200 lei plus comision la manopera, adresa B-dul. Basarabia, nr. 250, sector 3; ☎0767.322.399

2014. **SPALATORI** auto cu experienta pentru spalatorie in zona Victoriei. Contract de munca, 700-1.400 L plus comisioane; ☎0764.664.456 adrian.vrinceanu27@gmail.com

2015. **SPALATORI auto cu experienta, (fete, baieti), pentru spalatorie auto - Sos. Colentina nr. 378E; ☎0774.095.216/ 0764.534.925**

2016. **SPALATORI** auto cu experienta, barbati, femei, zona Oltenitei, Berceni, rog seriozitate. Oferim cazare si contract de munca, salariu + comision, **800 L;** ☎0762.386.074

2017. **SPALATORI auto cu experienta, salariu motivant, conditii avantajoase, program 2 cu una, 3 cu una; ☎0784.969.663**

2018. **SPALATORI** auto cu experienta, zona Colentina, oferim cazare pt. persoanele din afara Bucurestiului (doar pers. serioase), **1.000 L;** ☎0730.304.078 etw409@gmail.com

2019. **SPALATORI** auto cu experienta, zona Nicolae Grigorescu, salariu atractiv plus comision 20% degresari, covoare, tapiterii, etc. **35 L;** ☎0766.403.308

2020. **SPALATORI** auto cu experienta. Zona Berceni. Oferim salariu si comision; ☎0766.655.780

2021. **SPALATORI** auto cu sau fara experienta, super vad, conditii avantajoase si personal feminin, zona 1 Mai (Chibrit); **700 L;** ☎0767.254.702

2022. **SPALATORI auto cu/ fara experienta, muncitori seriosi pentru provincie, posibilitate cazare; ☎0765.999.927**

2023. **SPALATORI** auto din Bucuresti si provincie, posibilitate cazare; ☎0729.942.777

2024. **SPALATORI** auto pe strada Dambovitei nr. 30, in spatele la Mc-ul de la Crangasi, intrarea pe Lacul Morii. Salariu atractiv, comision, carte de munca, ☎0731.393.676 ionutmacarie@yahoo.com

2025. **SPALATORI** auto pentru spalatorie auto Bucur Obor. Salariu + comision, carte de munca; ☎0771.087.611/ 021.255.53.19

2026. **SPALATORI** auto pentru spalatorie zona Baneasa- Sisesti, stradal, oferim cazare gratuit, carte de munca, rugam seriozitate. Salariu 800-1.000 lei, in functie de experienta; ☎0766.721.370/ 0763.690.215

2027. **SPALATORI** auto si vulcanizatori cu sau fara experienta, sector 3, zona Dristor, salariu si comision, salarizare 700 si 1.300, urgent, ☎0725.648.277

2028. **SPALATORI** auto Sos. Colentina nr. 280, interviu intre orele 8-20; ☎0764.761.316

2029. **SPALATORI auto, cu experienta, din Bucuresti si provincie, fara cazier, seriosi, muncitori, spirit de echipa, aspect fizic placut si ingrijit, zona centrala, salariu motivant + bonusuri, posibilitate de cazare gratuita. Restul nu deranjati; ☎0722.857.660/ 0763.956.543/ 0722.193.048**

2030. **SPALATORI** auto, salariu atractiv, la patru masini spalate int-ext. comision 10 L. Sos. Berceni nr. 3 langa statia de metrou Dimitrie Leonida; ☎0769.862.711

2031. **SPALATORI** auto, spalatorie auto situata in Pipera angajeaza spalatori auto. Se ofera contract de munca si salariu motivant, ☎0745.999.771 office@barami-service.ro

2032. **SPALATORI** auto. Angajam spalatori auto pe o perioada nedeterminata cu un minim de un an experienta. Salariu fix, carte de munca, comisioane. Spalatoria noastra se afla in parcarea hipermarketului Auchan Berceni, **800 L;** ☎021.330.29.82/ 0724.402.411 lucisilisteanu@yahoo.com

2033. **SPALATORI auto/ cosmetica cu experienta, dinamici, spalatorie moderna Baneasa cu toate facilitatile. Cerem si oferim maxima seriozitate; ☎0724.322.313**

2034. **SPALATORI** auto; ☎0763.685.832

2035. **SPALATORI cu experienta: fete-baieti/provincie pentru spalatorie auto. Program o zi cu o zi, 2 zile cu una. Salariu convenabil. Sos. Colentina nr. 378E; ☎021.240.50.30/ 0774.095.216/ 0764.534.925**

2036. **SPALATORI pentru spalatorie auto, locatie Delea Noua; ☎0721.636.269**

2037. **SPALATORI** si vulcanizatori, fete si baieti, asiguram cazare, sos. Chitilei nr. 131, pentru spalatorie auto; ☎0767.533.644

2038. **SPALATORI** vase, lucrator comercial - servire mancare, ajutor de bucatar, pentru cantina - restaurant, sectorul 2, in apropriere de statia de metrou Pipera, program de luni pana vineri. Pt. interviu sunati la; ☎0722.241.539 yuprestaurant@gmail.com

2039. **SPECIALIST** tehnic administrativ (inginer instalatii), sofer categoria B, Db Schenker angajeaza pentru sediul central din Calea Rahovei, program de lucru 8 ore/zi, de luni pana vineri. Contact pentru a depune CV-ul: mail, telefon sau personal: Calea Rahovei nr. 196C, sector 5, Bucuresti; ☎021.234.02.30 ro.sm.buh.hr-academy@dbschenker.com

2040. **STIVUITORIST** SC Postmaster, membru al Austrian Post Group, Pipera Tunari angajeaza stivuitorist cu autorizatie vizata 2016. Pentru interviu, apelati-ne la numarul afisat. Va asteptam in echipa noastra; ☎0768.103.519

2041. **STIVUITORIST si manipulant marfuri angajeaza SC Tibbett Retail Services SRL, comuna Chiajna. Domiciliu stabil in Bucuresti; ☎031.229.27.22/ 0730.380.001/ 0735.312.373**

2042. **STIVUITORIST, angajam pentru o companie multinationala. Se ofera pachet salarial atractiv. Interviuri in Bd. A. I. Cuza nr. 4 (Piata Victoriei). ☎0755.099.517**

2043. **STIVUITORIST,** la fabrica prod. pavaje, punct de lucru: Otopeni, str. Libertatii nr. 8, punct reper: floraria Garden Plaza. statie autobus: ICTSMUA. Oferim cazare. sal.1.500- 2.000 L; ☎031.438.22.26

2044. **STIVUITORIST.** Tipografie cu sediul in Domnesti, angajeaza stivuitorist, ajutor tipograf. ☎0755.500.255

2045. **STUDENTI. Angajam pentru distributie, studenti cu/fara experienta cu un program flexibil in Bucuresti, sectorul 4; ☎0728.650.079**

2046. **STUDIO** videochat angajam colaboratoare oferim cazare; ☎0721.801.004

2047. **SUDOR,** Societate angajeaza sudor cu experienta, Mig-Mag si electric, zona metrou Repubilca. Salariu atractiv+bonuri de masa, ☎0731.010.457

2048. **SUDORI electric. Societate din Bucuresti, angajam sudori electric pentru Catedrala Mantuirii Neamului. Salariu atractiv. Relatii la telefon: ☎0728.872.559**

2049. **SUDORI** SC Mirad Energy Services SRL angajeaza: sudori electrici, lacatusi mecanici, instalatori pentru lucrari in bucuresti. acceptam si colaborare. salariul atractiv si bonusuri de performanta; ☎0752.169.144/ 0734.392.169

2050. **SUDORI** wig (tig) Argon pentru sudura teava angajeaza SC Logstar Star SRL. Fiecare proba fiind urmata de control RX. Pentru detalii tel. ☎0766.613.109

2051. **SUDORI,** instalatori si muncitori necalificati pentru instalatii angajez; ☎0762.100.500

2052. **SUDORI,** lacatusi confectii metalice si necalificati; ☎0724.461.857

2053. **SUPERMODELE.** Echipa High Class studio este in cautare de noi supermodele in Bucuresti. Daca ai minimum 18 ani, aspect fizic placut, cunostinte medii de limba engleza si iti doresti sa fii independenta financiar, te invitam la interviu. Locuri limitate. Detalii la tel.; ☎0728.375.795 www.high-class-studio.ro

2054. **SUPERVIZOR** admin, pentru studio. Lb. engleza nivel mediu. Cunostinte IT, abilitati de comunicare, experienta in domeniu. Salariu fix plus bonusuri. Contacteaza-ne; ☎0769.835.569 videoconferinte@yahoo.com www.chanellstudio.ro

2055. **SUPERVIZOR** admin, pentru studio. Lb. engleza nivel mediu. Cunostinte IT, abilitati de comunicare, experienta in domeniu. Salariu fix plus bonusuri. Contacteaza-ne; ☎0769.835.569 videoconferinte@yahoo.com www.chanellstudio.ro

2056. **SUPERVIZOR** admin, pentru studio. Lb. engleza nivel mediu. Cunostinte IT, abilitati de comunicare, experienta in domeniu. Salariu fix plus bonusuri. Contacteaza-ne; ☎0769.835.569 videoconferinte@yahoo.com www.chanellstudio.ro

2057. **SUPRAVEGHETOARE** Kid's Adventure angajeaza supraveghetoare pentru copii.Cerinte: spirit de echipa, abilitati de comunicare cu copii,inventivitate si spontaneitate, sociabilitate, program: 2 zile / 1 libera, **1100 L/ luna;** ☎0736.041.742/ 0736.038.292 vlad.scurtu31@yahoo.com www.kidsadventure.ro

2058. **SUPRAVEGHETOARE** sala de jocuri cu experienta; ☎0746.220.666

2059. **SUPRAVEGHETOR** echipa curatenie, birouri / spatii comune / spatii comerciale, full-time, zi/ noapte. Relatii la; ☎0760.498.288

2060. **SUPRAVEGHETOR** loc de joaca pentru copii, locatia, Gymboland Mega Mall. Cautam persoane tinere, responsabile, cu spirit de echipa, care interactioneaza bine cu cei mici. Program: 8 h/zi; ☎0756.060.008/ 0756.060.007 mihaela@gymboland.ro www.gymboland.ro

2061. **SUPRAVEGHETOR** socio- educativ (fete) in Mall Sun Plaza, loc de joaca DreamLand. Se lucreaza 5 zile pe saptamana (9-17; 14-22) cu doua zile libere. Asteptam CV la adresa de e-mail. ☎0754.033.802 office@dreampark.ro

2062. **TAIETOR** -legator, legator mecanic, agent vanzari pentru tipografie. Trimiteti CV pe e-mail. Relatii telefon: ☎0725.440.795/ 031.425.39.75 office@globalvisionprint.ro

2063. **TAIETOR** sticla, sigilator sticla cu experienta pentru fabrica sticla termopan; ☎0731.304.155/ 021.450.12.66

2064. **TALPUITOR** pantofi. Atelier incaltaminte de dama, la comanda, doar din piele, angajeaza talpuitor cu experienta, 8 ore, contract de munca, in sec. 3, str. Fizicienilor. Rugam seriozitate; ☎0727.627.247

2065. **TALPUITOR** toc aplicat, talpa turnata, masinista si pentru pregatire, finisor. Atelier zona Piata Progresul; ☎0725.153.726

2066. **TALPUITOR,** masinista. Producator incaltaminte- angajam talpuitor, masinista, fata la masa. Telefon. ☎0723.611.673

2067. **TALPUITORI** manual, cusatoare, pregatit shonist, pentru fabrica de incaltaminte; ☎0723.542.369

2068. **TALPUITORI** manuali angajam pentru atelier de incaltaminte sector 1. ☎0722.797.058

2069. **TALPUITORI** manuali, cu experienta pt. producator de incaltaminte dama aplicate si turnate, in zona Tei; ☎0769.690.881

2070. **TAMPLAR** calificat cu experienta in lemn masiv. Zona sos. Bucuresti - Magurele. Carte munca. Conditii bune de munca, salariu de inceput net **1.400 L;** ☎0723.173.521 georgemirescu@woodcrafters.ro www.woodcrafters.ro

2071. **TAMPLAR** cu experienta in mobila la comanda. Locatie in zona Colentina, **2.400 L/ luna;** ☎0736.112.178

2072. **TAMPLAR** cu experienta, angajam pentru mobilier pal, mdf la comanda. Atelier in zona Colentina, salariu, **2.400 L;** ☎0736.112.178

2073. **TAMPLAR cu experienta, PAL melaminat, atelier zona Clinceni, angajez; ☎0724.238.773**

2074. **TAMPLAR** cu experienta. Cunostinte de taiere circular, cantuire, gaurire, frezare si asamblare pal, mdf, placaj. Salariu motivant+ore suplimentare. Societate sector 2, ☎0764.470.653 geta.trifu@gmail.com

2075. **TAMPLAR** in pal melaminat cu foarte mare experienta, profesionist, tanar si ambitios, serios. Oferim salariu motivant bazat pe productivitate. Atelier situat in sect. 5, Zetari, ☎0721.714.613 contact@ucadi.ro

2076. **TAMPLAR** lucrator cu experienta in productia mobilei din pal, structuri din lambriu lemn/ gips carton. Solicit seriozitate, implicare si dorinta de a invata. Zona Bucurestii Noi, **1.500 L;** ☎0749.451.004

2077. **TAMPLAR** mobila pal experienta minim 3 ani pentru atelier mobilier pal, zona Republica; ☎0744.375.193

2078. **TAMPLAR** montator pt. firma de mobilier la comanda. Candidatul ideal trebuie sa aibe experienta in domeniul mobilierului la comanda, bune abilitati de relationare si lucru in echipa, ☎0727.746.688 office@domusart.ro

2079. **TAMPLAR** montator s?i muncitor pentru atelier product?ie mobila, Sos. Alexandriei, Bragadiru, atelier si teren; ☎0735.848.552/ 0727.499.885

2080. **TAMPLAR montator, experienta min. 2 ani. Responsabilitatile jobului presupune debitarea, cantuirea si asamblarea palului, plus montaj la domiciliul clientului. Program de lucru si salariu fix plus comision, 1.900 L/ luna; ☎0723.156.338 office@mobilak.ro www.mobilakoncept.ro**

2081. **TAMPLAR** numai din provincie pentru mobila la comanda din pal si MDF. Asiguram cazare in conditii decente si salariul de 1.700 lei. Bucuresti, sector 2; ☎0735.479.500

2082. **TAMPLAR** pal cu experienta pentru atelier in Militari; ☎0772.028.393

2083. **TAMPLAR** pal melaminat zona Colentina; ☎0721.860.489

2084. **TAMPLAR** pal melaminat, obligatoriu experienta, sofer - montator mobilier, obligatoriu experienta, zona Fundeni. Salariu peste medie, ore suplimentare platite; ☎0735.887.401

2085. **TAMPLAR** pentru activitate productie si montaj mobilier la comanda. Se cere seriozitate si dorinta de munca. Posibilitate promovare functie sef atelier. Salariu in functie de competenta si productivitate, ☎0721.238.957 office@mobiladebucatarie.eu www.mobiladebucatarie.eu

2086. **TAMPLAR** si tapiter pentru productie mobilier si jocuri distractive. ☎0722.225.335

2087. **TAMPLAR** usi, cu experienta, pentru activitati de frezare si ajustare a usilor de interior. Salariu motivant; ☎0726.160.381 stefan.serban@portadesign.ro www.portadesign.ro

2088. **TAMPLAR,** cu experienta pentru productie de mobilier la comanda, salariu, **2.000 L;** ☎0732.339.933 alexandru.buda@termoplanet.ro

2089. **TAMPLAR,** firma mobila palmelaminat angajeaza, experienta minim 6 luni, si tineri necalificati; ☎0765.114.694

2090. **TAMPLAR,** montator pal - mobila la comanda, calificare: mediu / avansat. conditii bune de munca, transport asigurat / partial asigurat in functie de domiciliu, fabrica situata in Calea Giulesti, ☎0751.298.991 gd.servicii@gmail.com

2091. **TAMPLAR,** montatori pal melaminat, MDF cu experienta, pentru SC Mobili Lenyry SRL, zona Militari, Preciziei; ☎0784.191.744

2092. **TAMPLAR, muncitor necalificat si pregatitor vopsitorie pentru fabrica de mobila la comanda. Salariu foarte bun, contract munca 8 ore, bonuri masa, decontare transport, plata ore suplimentare, conditii bune de lucru; ☎0723.616.584/ 0784.408.899 office@popartdesign.ro www.popartdesign.ro**

2093. **TAMPLAR,** personal calificat pentru postul de tamplar. Cautam persoane dint toata tara cu sau fara experienta. Oferim conditii de munca si salariale avantajoase, **2.500 L;** ☎0725.872.091

2094. **TAMPLAR,** SC Plus Confort SRL angajeaza tamplar aluminiu pentru hala (Alumil, Schuco si Reynaers), cu experienta in domeniu minim 5 ani. Oferim salariu motivant; ☎021.256.24.53

2095. **TAMPLAR.** Angajam cu carte de munca tamplar universal; ☎0723.815.533

2096. **TAMPLARI experienta debitat, montaj, atelier client, permis cat. B, salariu in functie de timpul acordat. Productie si montaj clienti; ☎0765.709.700/ 0784.803.475**

2097. **TAMPLARI** lemn masiv, tamplari pal, tamplari aluminiu si PVC, cu experienta. Detalii la; ☎0726.301.049 landscapeconcept@hotmail.com

2098. **TAMPLARI** montatori mobilier din PAL si MDF. Experienta pe circular, cant, frezare constituie un avantaj. Dorim persoane cu experienta minim 1 an in domeniu. Locatie Faur poarta 4, sector 3. Program L-V - 8-18, ☎0766.638.967/ 0735.876.984 office@marcoshop.ro

2099. **TAMPLARI** montatori si confectioneri tamplarie al. si pvc cu experienta pentru Romania si Germania. Cautam persoane serioase, muncitoare, resposabile. Beneficii: contract de munca si salariu atractiv; ☎0734.989.898/ 0372.922.145 glasscontur@yahoo.ro www.glasscontur.rro

2100. **TAMPLARI** posibil si permis auto; ☎0723.216.973

2101. **TAMPLARI** universali in lemn masiv. Sos. Fundeni nr. 200. Mijloace de transport: autobuze 253 si 182; ☎0729.515.409

2102. **TANAR fara experienta pentru atelier productie mobila, zona Clinceni; ☎0724.387.773**

2103. **TANAR fara experienta pentru atelier tamplarie angajam, zona Clinceni. Specializare la locul de munca. Cerinte: disponibilitate pentru munca in echipa, indemanare, seriozitate. Contact: ☎0724.238.773**

2104. **TAPITER** -fabrica de canapele angajeaza tapiter cu minim de experienta, conditii avantajoase, pentru detalii sunati la numarul de telefon ☎0733.962.022

2105. **TAPITER** cu abilitati in croitorie si cusatorie. Salariu 2.500 L/luna. Zona Bucuresti, Ilfov. ☎0726.388.969

2106. **TAPITER** si tamplar productie canapele si mobilier tapitat, serie si la comanda. Conditii f. bune, echipamente noi. Salariu de la 1500 L pentru cei cu experienta. Proba de lucru se plateste; ☎0744.370.320 office@valenteosofas.ro www.valenteosofas.ro

2107. **TAPITER** zona Andronache, program de L-V. Telefon, ☎0731.364.623

2108. **TAPITERI SI TAMPLARI CU EXPERIENTA IN DOMENIU, PENTRU ATELIER TAMPLARIE. CONDITII FOARTE BUNE DE MUNCA; ☎0760.089.653**

2109. **TEHNICAN,** angajam montator instalare aer conditionat, cu experienta, ☎0762.259.126 militarumarian1@yahoo.com

2110. **TEHNICIAN aparate remodelare corporala, frizer, coafeza, maseuza pentru Salon Bonton; ☎0742.886.099**

2111. **TEHNICIAN** dentar cu sau fara experienta; ☎021.326.55.96

2112. **TEHNICIAN dentar, departament gips, cu/fara experienta. Relatii la: ☎0723.622.602**

2113. **TEHNICIAN** DSVCAM, permis categ. B, ARTS, supraveghere video, antiefractie, control acces, interfonie, **2.000 L;** ☎0723.354.835 cariere@sag.ro

2114. **TEHNICIAN** maseur cu experienta pentru Beauty Signed`s, salariu fix sau comision atractiv; ☎0751.582.858

2115. **TEHNICIAN** scena, electrician cu carnet de conducere, eventual categoria C; ☎0732.161.745

2116. **TEHNICIAN** sisteme de securitate, electromecanic, electrician; ☎021.335.84.20/ 0722.307.333 angajari@aba.ro www.abasecurity.ro

2117. **TEHNICIAN** sisteme, angajam tehnician sisteme de securitate cu experienta, **2.000 L;** ☎0720.381.224 profesional.abc2014@gmail.com

2118. **TEHNICIAN** unghii false, pentru salon cu vad, zona M. Bravu; ☎0769.694.093

2119. **TEHNICIAN** unghii. Salon de infrumusetare angajeaza tehnician unghii cu experienta si portofoliu de clienti in Bucuresti, zona Gorjului; ☎0722.176.322 adrianstoica86@gmail.com

2120. **TEHNICIAN,** SC angajeaza absolvent liceu profil mecanic, electric. Constituie avantaj: experienta minima, curs SSM, autorizatie RSTVI, carnet conducere, disponibilitate deplasare. CV la adresa de email; office@transbordare.ro

2121. **TEHNICIAN,** SC angajeaza absolvent liceu profil mecanic, electric. Constituie avantaj: experienta minima, curs SSM, autorizatie RSTVI, carnet conducere, disponibilitate deplasare. CV la mail, office@transbordare.ro

2122. **TEHNICIENI. Laborator de tehnica dentara angajeaza tehnicieni. Salarii avantajoase; ☎0723.747.076**

2123. **TERAPEUT,** doresc masaj medical. Familie cu domiciliu in Ilfov Clinceni dorim masaj medical la domiciliu preferam ca terapeutul sa fie de sex feminin; alexadumitru67@gmail.com

2124. **TINERE,** vrei un job cu venituri foarte mari? Job stabil si bine platit pentru doamne si domnisoare peste 18 ani. Oferim o tableta la angajare, 600$ bonus la angajare, venituri colosale. Posibilitate credit nevoi personale, casa si masina. Servicii gratuite de infrumusetare. Abonamente medicale la cea mai buna clinica privata din Romania. Suna acum la tel. sau da-ne un beep si te sunam noi. Nuditatea interzisa; ☎0764.136.865

2125. **TINERI, absolventi de liceu, scoli profesionale, scoli de ucenici, pentru calificare la locul de munca. Cerinte: persoane organizate, punctuale, cu abilitati tehnice; ☎0729.415.973**

2126. **TINICHIGIU auto cu experienta, pentru service auto zona Crangasi; ☎0731.302.788/ 0731.302.783**

2127. **TINICHIGIU** auto, persoana cu experienta si responsabila, intr-un mediu placut de lucru si salariu foarte atractiv, suna acum, ☎0758.094.901/ 0723.316.181 office@driftserv.ro

2128. **TINICHIGIU** cu experienta in domeniu pentru service auto ultramodern, zona Popesti Leordeni; ☎021.361.18.17

2129. **TINICHIGIU** vopsitor. Honda Nord angajeaza tinichighiu-vopsitor auto.Experienta obligatorie pe o pozitie similara, oferim pachet salarial motivant si conditii moderne de munca; ☎0723.262.202 gabi.paraschiv@hondanord.ro www.hondanord.ro

2130. **TINICHIGIU,** vopsitor. Honda Nord angajeaza tinichigiu/ vopsitor auto. Experienta obligatorie pe o pozitie similara. Oferim pachet salarial motivant. Conditii moderne de munca. Program luni-vineri 8:20-17:00; ☎0723.262.202 gabi.paraschiv@hondanord.ro www.hondanord.ro

2131. **TIPOGRAF** flexo si ajutor de tipograf flexo pt. tipografie, salariu motivant (in functie de experienta), bonuri de masa si transport asigurat; ☎0723.702.855 dan.lupu@leipa.ro

2132. **TIPOGRAF Tipografia Livco Print angajam tipograf cu experienta pentru masina 35x50, 2 grupuri. Lucru in 2 schimburi. Decontare transport. Salariu motivant. Bonuri de masa. Zona metrou Anghel Saligny-Catelu; ☎0724.539.890**

2133. **TRACTORIST** (mecanizator) cu experienta, cunostinte mecanica, se ofera cazare si masa, contract de munca; ☎0761.465.985/ 0740.102.004

2134. **TRADUCATOR engleza cu experienta, cu cunostinte PC, angajam pentru birou traduceri situat in sectorul 2; ☎0721.427.908/ 0769.255.760**

2135. **TRAINER** Cautam fete cu experienta indelungata in domeniu, pentru studio din Bucuresti acreditat ANAF,100% legal. Castiguri mari, contract de munca, echipa tanara de profesionisti. Vino sa ne cunosti. Aplica acum; ☎0746.525.225 contact@pinkblack.ro www.pinkblack.ro

2136. **TRAINER** Echipa Xostudio angajeaza trainer fata in domeniul videohosting, experienta minim 1 an, experienta de model constituie un avantaj, salariul motivant, program flexibil, bonusuri; ☎0761.997.142/ 0722.824.456 office@xostudio.ro www.xostudio.ro

2137. **TRAINER** o persoana cu experienta in domeniu pe postul de trainer XBody, mai multe detalii la numarul de telefon sau email cu CV la adresa email, ☎0726.877.177 xbody_victoriei@yahoo.com www.xbodyvictoriei.com

2138. **TRAINER,** angajam fete cu experienta indelungata in domeniu, pentru studio din Bucuresti acreditat ANAF,100% legal. Castiguri mari, contract de munca, echipa tanara de profesionisti. Aplica acum; ☎0748.589.879 contact@luxurystudio.ro www.luxurystudio.ro

2139. **TRAINER,** cautam fata cu experienta indelungata in domeniu, pentru studio din Bucuresti acreditat ANAF,100% legal. Castiguri mari, contract de munca, echipa tanara de profesionisti. Aplica acum; ☎0746.525.225 contact@pinkblack.ro www.pinkblack.ro

2140. **TRANSATOR pui si dezosator pui, salariu atractiv, bonusuri, mediu de lucru placut, program stabil, o singura tura; ☎0723.654.393**

2141. **UCENIC** samponez/a angajeaza saloanele Magic. Program lucru doua zile cu doua zile, salariu fix, CM 8 ore; ☎0786.138.262 angajari@saloanelemagic.ro www.saloanelemagic.ro

2142. **VANZARI** receptie. Experienta in domniul vanzarilor, limba engleza la nivel conversational, cunostinte PC, excelente abilitati de comunicare, sociabilitate, politete, ambitie, abilitati de lucru in echipa; ☎031.438.08.29/ 0721.905.339 contact@downtownfitness.ro downtownfitness.ro

2143. **VANZATOARE /casiera, pentru magazin alimentar, zona Ghencea, preferabil nefumatoare, salariu, 1.500 L; ☎0723.655.622**

2144. **VANZATOARE** angajez pentru magazin de dulciuri in Gara de Nord; ☎0752.566.260

2145. **VANZATOARE** angajez urgent pt. magazin alimentar cartier Berceni, zona Aparatorii Patriei. Detalii la tel. ☎0727.220.330

2146. **VANZATOARE** angajez; ☎0722.241.875

2147. **VANZATOARE** angajez; ☎021.361.51.59

2148. **VANZATOARE** Brutarie artizanala panificatie, experienta in vanzari min. 1 an, **1.500 L;** ☎0799.995.893/ 0722.385.179 office@brotmanufactur.ro www.brotmanufactur.ro

2149. **VANZATOARE** chiosc non stop, program de noapte, 3 nopti cu 3 libere, (Sala Palatului) doar cu contract de munca, experienta in comert, comunicativa, ☎0765.459.906/ 0721.798.927

2150. **VANZATOARE** Cofetaria Alice angajeaza vanzatoare. Zona Piata Iancului, sector 2. Puteti trimite CV-ul la adresa de email; resurseumane@cofetariaalice.ro www.cofetariaalice.ro

2151. **VANZATOARE** cosmetice lux, mag. prezentare Bdul. I. Mihalache, tinere prezentabile, manierate cu abilitate de comunicare, seriozitate, program rotativ l - s; ☎0722.325.535 office@genmar.ro

2152. **VANZATOARE** covrigarie, patiserie, modelator/e cu fara experienta, salariu motivant; ☎0784.880.335

2153. **VANZATOARE cu bacalaureat, ambabila, aspect placut, comunicativa. Magazin "Victoria" Cal. Victoriei nr. 17, et. 1; ☎0723.669.528/ 0762.746.325**

2154. **VANZATOARE** cu carte de munca la magazin mixt din sector 4, de preferat din sector 4, **1.200 L;** ☎0769.595.820

2155. **VANZATOARE** cu experienta branzeturi/ mezeluri, galeria Auchan Drumul Taberei, carte de munca plus posibilitate promovare, **1100 L;** ☎0754.048.835

2156. **VANZATOARE** cu experienta covrigarie, zona Piata Muncii, carte de munca. Salariu motivant. Rog seriozitate; ☎0768.745.571

2157. **VANZATOARE cu experienta in cofetarie, program o zi cu o zi. Salariu 1.400-1.600 lei in functie de cunostinte in domeniu; ☎0734.396.420**

2158. **VANZATOARE cu experienta in vanzare presa, pentru chiosc sector 6, statie RATB, ofer contract de munca; ☎0766.768.208**

2159. **VANZATOARE** cu experienta la magazin alimentar, zona Mihai Bravu, program non stop si vanzare la geam. Angajam persoane cu varsta peste 30 ani; ☎0760.478.809

2160. **VANZATOARE** cu experienta pentru Brutarie Artizanala, situata in zona Foisorul de Foc/ Iancului. Detalii si programari interviu la numarul de tel.; ☎0752.852.984

2161. **VANZATOARE** cu experienta pentru magazin alimentar cu produse ambalate, zona Titan; ☎0727.440.400

2162. **VANZATOARE** cu experienta pentru magazin alimentar in Popesti Leordeni care sa indeplineasca conditiile: serioasa, punctuala, dinamica, zambitoare si sa trateze clientii cu respect; ☎0724.503.323 iontoneanu@yahoo.com

2163. **VANZATOARE** cu experienta pentru magazin cu carne de pui, zona Ghencea, capat 41; ☎0762.554.155

2164. **VANZATOARE** cu experienta pentru magazin haine dama in IDM Basarab. Cerinte: sociabila, serioasa, sa cunoasca produsele oferite clientilor spre vanzare, consilierea clientului in alegerea produsului. Detalii la tel.; ☎0763.656.941

2165. **VANZATOARE** cu experienta pentru panificatie, program 12 cu 24 h. Salariu negociabil. Rog seriozitate, zona Diham; ☎0763.226.393

2166. **VANZATOARE** cu experienta pt. magazin alimentar zona complex Baicului sec 2, sal pt. inceput 1.300 L; ☎0722.565.485

2167. **VANZATOARE** cu experienta, magazin alimentar, salariu atractiv, Giulesti, capat tramvai 11; ☎0744.755.445

2168. **VANZATOARE** cu experienta, magazin mixt, Bragadiru - cartierul nou; ☎0721.135.752

2169. **VANZATOARE** cu experienta, pensionara, cu domiciliul in sect. 4, pentru taraba, Complex Piata Sudului. Program luni-vineri, salariu **800 L;** ☎0761.767.725

2170. **VANZATOARE** cu experienta, serioasa, responsabila, comunicativa cu clientii, cu simt estetic, pentru magazin tip insula cu bijuterii argint in Cora Pantelimon. Oferim stabilitate. Trimiteti CV la: ☎0723.519.509 silver@stilplus.ro

2171. **VANZATOARE** de zi, cu experienta la magazin mixt, pe Sos. Iancului. Irina; ☎0762.371.030/ 0727.088.403

2172. **VANZATOARE** draguta, magazin alimentar sector 3. Salariu intre 1.000 - 2.000 L; ☎0736.310.100 dika.market@yahoo.com

2173. **VANZATOARE** experienta produse alimentare in zona Giurgiului - Berceni. Oferim contract de munca si salariu; ☎0724.205.511

2174. **VANZATOARE** fast-food cu specific grecesc jar a la greekangajam vanzatoare terasa pentru servit inghetata si frappe. Zona Lujerului, ☎0766.300.392/ 0720.009.017 aristotelous.rodica@yahoo.com

2175. **VANZATOARE** firma confectii barbatii angajeaza vanzatoare in Complexul Comercial Sir, Soseaua Virtuti nr.1, Pasajul Lujerului Militari, salariu atractiv, **1.250 L;** ☎0786.869.433 ltricrolux@gmail.com

2176. **VANZATOARE** la magazin de incaltaminte, zona IDM Basarab si Unirii; ☎0773.721.045 meishoes_2000@yahoo.com www.meimei.ro

2177. **VANZATOARE la masina de inghetata zona metrou Piata Unirii; ☎0760.440.036**

2178. **VANZATOARE** la raionul de mezeluri, cu experienta si calificare; ☎0753.096.012

2179. **VANZATOARE** Macelarie, zona Trapezului, cautam vanzatoare cu sau fara experienta in domeniu. Oferim si dorim seriozitate. Oferim contract de munca si toate formele legale, **1.400 L;** ☎0722.349.817

2180. **VANZATOARE magazin - terasa, salariu, bonusuri, transport asigurat; ☎0722.790.532**

2181. **VANZATOARE** magazin alimentar angajez in sectorul 4 cu minima experienta. ☎0744.646.052

2182. **VANZATOARE MAGAZIN ALIMENTAR CARNE SI MEZELURI ZONA SEBASTIAN, SALARIU 1.300 L; ☎0744.552.969**

2183. **VANZATOARE** magazin alimentar Colentina, la Avion; ☎0722.396.608

2184. **VANZATOARE** magazin alimentar cu experienta, zona Pieptanari; ☎0720.261.903/ 0734.850.845

2185. **VANZATOARE** magazin alimentar mixt, contract de munca, salariu bun, sector 4 Bucuresti, cartier Berceni. Tel.; **1400 L;** ☎0722.432.378

2186. **VANZATOARE** magazin alimentar Piata Moghioros, program flexibil. Rog seriozitate. Salariu, **1.350 L;** ☎0786.103.152

2187. **VANZATOARE** magazin alimentar, Bucuresti sector 5, salariul 1.000 lei, carte de munca, program flexibil, **1.000 L;** ☎0772.242.369

2188. **VANZATOARE** magazin alimentar, sector 6, relatii la telefon: ☎0722.291.968

2189. **VANZATOARE** magazin alimentar; ☎0720.789.075/ 0724.178.420

2190. **VANZATOARE** magazin confectii. Detalii la nr. de telefon sau la e-mail,salariu incepand de la, **1.600 L;** ☎0762.344.122 cato.bucuresti@gmail.com

2191. **VANZATOARE magazin mobila si accesorii, zona Morarilor - Pantelimon; ☎0765.709.700**

2192. **VANZATOARE** magazin nealimentar zona Piata Resita, cu experienta si calificare, salariu **2.000 L;** ☎0723.742.468

2193. **VANZATOARE** magazin zona Unirii, angajez cu carte de munca, salariu **1.600 L;** ☎0730.224.971/ 0760.863.821

2194. **VANZATOARE** Magazinul de tesaturi Picasso cu o traditie din 1992, angajeaza vanzatoare pentru raionul de tesaturi. Cerinte: simt estetic si aptitudini de comunicare. Mediu deosebit, Piata Iancului; ☎0722.622.348/ 0722.431.429 office@picasso.ro www.picasso.ro

2195. **VANZATOARE** market. Vanzatoare magazin alimentar non-stop, experienta, carte de munca, program 4 zile se lucreaza de zi, 4 zile de noapte si 4 liber, **1.400 L;** ☎0736.366.362/ 0736.366.233 aioan.mail@gmail.com

2196. **VANZATOARE** mezeluri, pui, branzeturi; ☎0761.089.659

2197. **VANZATOARE** mezeluri. Angajez vanzatoare cu experienta raion mezeluri sector 4 str. Serban Voda; ☎0761.598.113

2198. **VANZATOARE** mini market, Bd-ul Ion Mihalache (intre Piata Domenii si Piata Chibrit). Doua schimburi saptamanal. Colectiv serios. 1.200 lei +contract de munca, **1.200 L;** ☎0727.400.851

2199. **VANZATOARE** minimarket cartier 13 Septembrie (Marriott), program 7 ore pe zi, salariu 1.200 lei carte de munca; ☎0761.639.397

2200. **VANZATOARE** patiserie pentru cartier Tei - cautam vanzatoare simigerie / covrigarie / patiserie. Concept deosebit, echipa tanara, pachet salarial motivant. Relatii la telefon; ☎0755.055.955 nicolaurentiu@gmail.com

LOCURI DE MUNCĂ

2201. **VANZATOARE** Patiserie situata pe Calea Mossilor angajeazaa vanzatoare cu norma intreaga, condittii de munca avantajoase; ☎0720.367.333 Balasa_cristian@icloud.com

2202. **VANZATOARE patiserie zona Gara de Nord; ☎0724.647.942**

2203. **VANZATOARE** patiserie, angajam; ☎0766.889.621/ 0730.093.425

2204. **VANZATOARE patiserie, modelatoare covrigi si gogosi zona Brancoveanu; ☎0730.137.045**

2205. **VANZATOARE** patiserie- covrigarie, sector 5, tel. sau mesaj la acelasi numar; ☎0766.574.872

2206. **VANZATOARE** pentru cofetarie cu specific grecesc, 8 ore pe zi in 2 schimburi cu 2 libere pe saptamana. Oferim salariu + bonuri de masa si carte de munca. Pentru interviu puteti suna la nr. de tel. intre 9,00-17,00 sau CV pe mail; ☎0729.145.313 vanzari@agapitos.ro

2207. **VANZATOARE** pentru covrigarie, zona Unirii; ☎0768.443.434

2208. **VANZATOARE** pentru macelarie zona Piata Drumul Taberei angajez. ☎0768.659.206

2209. **VANZATOARE** pentru magazin alimentar cu sau fara experienta. Salariu atractiv. Conditii deosebite de munca. Rog seriozitate; ☎0765.591.014

2210. **VANZATOARE** pentru magazin alimentar in orasul Pantelimon. Detalii la nr. de tel.; ☎0746.959.699/ 0740.959.699

2211. **VANZATOARE pentru magazin alimentar in Piata Moghioros (Drumul Taberei). Cerinte: experienta, seriozitate. Program flexibil, conditii avantajoase, salariu 1.400 L; ☎0786.103.152**

2212. **VANZATOARE** pentru magazin alimentar non-stop, situat in zona Carrefour Orhideea. Carte de munca, salariu atractiv, conditii avantajoase. ☎0723.380.342

2213. **VANZATOARE** pentru magazin alimentar Popesti- Leordeni; ☎0724.545.064

2214. **VANZATOARE** pentru magazin alimentar situat in com. Stefanestii de Jos. Cerinte seriozitate, corectitudine, lucru in echipa. Nu este obligatorie experienta, se asigura formare la locul de munca, **1.000 L;** ☎0765.265.651

2215. **VANZATOARE** pentru magazin de haine barbatesti in complex comercial IDM Basarab. Salariu plus procent (garantam minim 1.300 L), nefumatoare si pt. perioada lunga de timp, **1.300 L;** ☎0766.422.676 hbarbati@gmail.com

2216. **VANZATOARE** pentru magazin haine de copii in incinta Bazar Obor. Cerinte: punctualitate, seriozitate, dorinta de evolutie; ☎0722.285.242 damianadriana@yahoo.com

2217. **VANZATOARE** pentru magazin incaltaminte zona Militari; ☎0732.954.019

2218. **VANZATOARE pentru magazin oua-branzeturi, Piata 1 Decembrie 1918, sectia 13 Politie. ☎0723.205.185**

2219. **VANZATOARE** pentru magazin textile din complex SIR, detalii la tel.; ☎0728.707.948

2220. **VANZATOARE** pentru minimarket zona Vitan; ☎0744.583.351

2221. **VANZATOARE** pentru parc IOR Titan, persoane serioase, conditii f bune. Salariu minim 1.200-1.300 L; ☎0765.614.058/ 0734.638.822 larrycuss27@yahoo.com

2222. **VANZATOARE** pentru sectoarele 2, 3 si 6, salariu, **1.600 L;** ☎0751.143.382 patiserie55@yahoo.com

2223. **VANZATOARE** pentru taraba Piata Moghioros, experienta. Program L-V 8.30-18.30 si S 8.00-16.00, carte de munca, salariu **1.500 L;** ☎0768.636.258

2224. **VANZATOARE** perdele si croitoreasa, magazin Dragonul nou; ☎0788.273.356

2225. **VANZATOARE** personal pentru vanzare inghetata in parcurile bucurestene, Alpin57lux oferim conditii de munca serioase, salariu atractiv si posibilitatea obtinerii veniturilor suplimentare, flexibilitate; ☎0756.032.010

2226. **VANZATOARE piese auto, electrician auto incepator, strungar aparatura medicala, zona Militari; ☎0726.269.995**

2227. **VANZATOARE** prezentabila, nefumatoare, pentru magazin produse cosmetice in sectorul 1, complex Piata Domenii; ☎0728.016.061 vlad.catalina@yahoo.com

2228. **VANZATOARE** produse electrocasnice si jucarii la chiosc in Piata 1 Decembrie 1918, **1.200 L;** ☎0721.808.015

2229. **VANZATOARE** pt. covrigarie, cu sau fara experienta. Oferim salariu motivant si un mediu placut de lucru. Asteptam persoane ambitioase si cu simtul responsabilitatii, ☎0771.313.825 anghel.andreea.elena@gmail.com

2230. **VANZATOARE** pt. magazin incaltaminte de piele in zona Iancului - Pantelimon vis a vis de Cimitirul Armenesc, salariu + comision, program L-V 10-19.30, S 10-14, D liber, **1.000 L;** ☎0764.552.457

2231. **VANZATOARE** Q's Inn angajeaza vanzatoare pentru locatia din sectorul 2, zona metrou Pipera. Program de l-v:8 h, weekend liber. Pt CV la email iar alte info. (intre orele 14-17) la tel.; ☎0744.649.649 mirela@qsinn.ro

2232. **VANZATOARE** sector 6 si sector 3; ☎0786.428.000

2233. **VANZATOARE** serioasa cu experienta in vanzare en gross pentru Smart Expo Flora Voluntari. Ilfov, **2.500 L;** ☎0799.645.192 murat_yas@yahoo.com

2234. **VANZATOARE** si casiera cu experienta angajam, Calea Vitan; ☎0723.165.846/ 021.460.10.20

2235. **VANZATOARE** si modelator covrigi - gogosi, in Piata Obor; ☎0744.504.615

2236. **VANZATOARE** Supermarket Oval angajeaza eleva sau studenta pt job part-time pe perioada 15.04-01.10.2016 pt. postul de lucrator comercial. Prog. 20:00-24:00 de preferat din sect. 3. Detalii la interviu; ☎0771.415.022

2237. **VANZATOARE** taraba si magazin plastice. Accept si pt. pensionari; ☎0737.332.109

2238. **VANZATOARE** urgent, cu experienta pt. magazin non stop, Militari Apusului. Ofer contract de munca si salariu, **1.300 L;** ☎0723.503.024 mary_marilena2010@yahoo.com

2239. **VANZATOARE** vanzator pt. magazin alimentar, contr. munca, salariu si bonusuri pt. performanta. Zona Calea Mosilor, Brancoveanu, Dorobanti, **1.400 L/luna;** ☎0729.987.011

2240. **VANZATOARE, aj. brutar, brutar, instalator, aj. cofertar, aj. patiser. Cautam personal calificat pt. colaborare, pe termen lung. CV-uri si interviuri zilnic intre 10-12, in str. Margeanului 112; ☎0745.399.242**

2241. **VANZATOARE,** angajam urgent vanzatoare, minimarket non stop, Bucuresti, str. Hristo Botev, nr. 5, sector 3, salariu atractiv, relatii la telefon 07267668; cenusaaurelia@yahoo.com

2242. **VANZATOARE,** angajam vanzatoare pentru punctele noastre de lucru din Carrefour Orhideea, Colentina si Berceni. Program full time, salariu 1.500 lei. Contact email/tel.; ☎0724.384.017 ionmarmarketsrl@gmail.com

2243. **VANZATOARE,** Angro Expoalim Militari sector 6- angajez vanzatoare mezeluri program de lucru 8 ore, salariu 1200 lei + contract de munca, ☎0741.178.784

2244. **VANZATOARE,** butic la metrou Preciziei, Militari. Se solicita experienta in domeniu. Program: luni-vineri orele 06-20, **1.400 L;** ☎0755.638.389

2245. **VANZATOARE,** covrigar, patiser in zona Giulesti, angajam; ☎0762.770.644

2246. **VANZATOARE,** cu/ fara experienta, Dragonul Rosu, program luni-sambata 7.00-15.00, contract de munca, rog seriozitate, **1.400 L;** ☎0754.386.245

2247. **VANZATOARE, fete nefumatoare, serioase, dinamice, pentru magazin Dragon Rosu 1, urgent, salariu 1.300 L; ☎0731.887.635**

2248. **VANZATOARE, fete nefumatoare, serioase, dinamice, pentru magazin haine, central, urgent, salariu 1.300 L; ☎0731.887.635**

2249. **VANZATOARE,** lucrator. Minimarket angajeaza vanzatoare cu experienta, cu liceu terminat, curata serioasa, punctuala, program 2 zile de munca 2 zile libere de la 07-22, salariu 1.400 ron +CM, zona Muncii, CV cu poza, **1.400 L;** ☎0743.082.700 stanpaula02@yahoo.com

2250. **VANZATOARE,** Magazin alimentar situat in sectorul 4, Huedin, angajam vanzatoare, program o saptamana cu o saptamana, carte munca, **1.200 L;** ☎0722.209.216

2251. **VANZATOARE,** magazin alimentar, cartier 23 August, angajez; ☎0722.384.763

2252. **VANZATOARE,** magazin alimentar, sector 5. Coletiv, salariu OK, contract munca; ☎0765.999.537

2253. **VANZATOARE,** magazin confectii dama in incinta "Unirea Shopping"; ☎0722.591.318

2254. **VANZATOARE,** magazin de tesaturi si mercerie in Bucuresti. Angajam vanzatoare cu experienta in domeniu. Salariu fix + comision din vanzari, ☎0721.412.319 alexandra.stroiny@gmail.com

2255. **VANZATOARE,** magazin incaltaminte, angajam vanzatoare. Conditii: liceul absolvit cu bacalaureat, domiciliul stabil in Bucuresti, experienta minima in domeniu; ☎0722.742.527 office.angajari2016@gmail.com

2256. **VANZATOARE, magazin Stefan cel Mare, foarte avantajos. Program 2 lucratoare/ 2 libere si operatoare xerox; ☎0721.146.600**

2257. **VANZATOARE,** masina de inghetata, salariu si comision; ☎0773.911.606

2258. **VANZATOARE,** Mic magazin alimentar angajez vanzatoare cu experienta minim un an, vanzare produse alimentare. Studii medii si calificare de vanzatoare in cerinte. Carte de munca, **1.050 L;** ☎0721.871.358

2259. **VANZATOARE,** minimarket Sector 1, salariu motivant, contract de munca, program ture, rog seriozitate; ☎0764.920.540

2260. **VANZATOARE,** patiserie situata pe Calea Mos?ilor angajeaza? vanzatoare cu norma intreaga, condit?ii de munca avantajoase; ☎0720.367.333 Balasa_cristian@icloud.com

2261. **VANZATOARE,** personal cu experienta pentru magazin alimentar market situat pe soseaua Giurgiului, program 2 zile zi, 2 zile de noapte, 2 zile libere. Rog seriozitate; ☎0761.800.777/ 0765.506.066

2262. **VANZATOARE,** personal cu experienta pentru magazin alimentar market situat pe soseaua Giurgiului, program 2 zile zi, 2 zile de noapte, 2 zile libere. Rog seriozitate; ☎0761.800.777/ 0765.506.066

2263. **VANZATOARE,** program in ture, 8 ore, domiciliu sector 2, Voluntari, Afumati, conditii bune, pentru minimarket program non-stop; ☎0728.374.120

2264. **VANZATOARE,** si pentru patiserie zona Titan; ☎0720.285.128

2265. **VANZATOARE,** urgent, cu experienta in magazine mixt alimentar situat in Militari Residence capat autobus 138, 178. Salariu 1.500 lei carte de munca. Avantaj domiciliu in apropiere, ☎0723.348.476 soniard.grup@gmail.com

2266. **VANZATOARE,** urgent, pentru magazin de accesorii de dama in Cora Lujerului program o zi lucratoare o zi libera indiferent de ziua din saptamana, orar 10:00- 22:00. Salariu fix 1.300, 0,5 % comision din vanzare, **1.300 L;** ☎0732.619.681 mihai12mihai@yahoo.com www.clasicday.ro

2267. **VANZATOARE,** urgent, pentru magazin de accesorii de dama in Cora Lujerului program o zi lucratoare o zi libera indiferent de ziua din saptamana, orar 10:00- 22:00. Salariu fix, 0,5 % comision din vanzare, **1.300 L;** ☎0732.619.681 mihai12mihai@yahoo.com www.clasicday.ro

2268. **VANZATOARE,** urgent, pentru magazin de accesorii de dama in Cora Lujerului program o zi lucratoare o zi libera indiferent de ziua din saptamana, orar 10:00- 22:00. Salariu fix, 0,5 % comision din vanzare, **1.300 L;** ☎0732.619.681 mihai12mihai@yahoo.com www.clasicday.ro

2269. **VANZATOARE,** urgent, pentru magazin de accesorii de dama in Cora Lujerului program o zi lucratoare o zi libera indiferent de ziua din saptamana, orar 10:00- 22:00. Salariu fix, 0,5 % comision din vanzare, **1.300 L;** ☎0732.619.681 mihai12mihai@yahoo.com www.clasicday.ro

2270. **VANZATOARE,** urgent, pentru magazin de accesorii de dama in Cora Lujerului program o zi lucratoare o zi libera indiferent de ziua din saptamana, orar 10:00- 22:00. Salariu fix, 0,5 % comision din vanzare, **1.300 L;** ☎0732.619.681 mihai12mihai@yahoo.com www.clasicday.ro

2271. **VANZATOARE,** urgent, pentru magazin de accesorii de dama in Cora Lujerului program o zi lucratoare o zi libera indiferent de ziua din saptamana, orar 10:00- 22:00. Salariu fix, 0,5 % comision din vanzare, **1.300 L;** ☎0732.619.681 mihai12mihai@yahoo.com www.clasicday.ro

2272. **VANZATOARE,** urgent, pentru magazin de accesorii de dama in Cora Lujerului program o zi lucratoare o zi libera indiferent de ziua din saptamana, orar 10:00- 22:00. Salariu fix, 0,5 % comision din vanzare, **1.300 L;** ☎0732.619.681 mihai12mihai@yahoo.com www.clasicday.ro

2273. **VANZATOARE,** vanzator pt. magazin agricol Agroland in locatiile din Afumati si Balotesti, jud. Ilfov. Salariu fix, bonuri masa, bonusuri, decont transport. Trimiteti CV la e-mail, ☎0799.202.202 agrolandbuc@yahoo.com www.agroland.ro

2274. **VANZATOARE,** vanzator, pentru minimarket in Bd. Pache Protopopescu, Nr. 34 (intersectie cu strada Traian). Program de lucru: doua de zi, doua de noapte si doua libere 07.00-19.00. Oferim si solicitam seriozitate, **1.400 L;** ☎0740.150.155 alexxvis@yahoo.com

2275. **VANZATOARE. Angajam 3 persoane nefumatoare cu carte de munca, program, 8 ore, magazin alimentar situat in sector 3. Angajam din Bucuresti si din provincie: Varasti, Vidra, Berceni; ☎0766.272.925/ 0766.272.945**

2276. **VANZATOARE. Angajez vanzatoare cu experienta, urgent, pentru magazin alimentar, zona Colentina, salariu atractiv, cu domiciliul in sector 2 sau Voluntari; ☎0745.391.559**

2277. **VANZATOARE.** Angajez vanzatoare profil alimentar, Sos. Pantelimon; ☎021.250.20.92/ 0749.120.322

2278. **VANZATOARE.** Angajez vanza?toare pentru parc IOR. Conditii avantajoase, salariu atractiv; ☎0720.655.142/ 0763.328.478 mihaitza_m5@yahoo.com

2279. **VANZATOARE.** Euromobila angajeaza vanzator gestionar cu experienta in vanzari in domeniul canapelelor, sex feminin, prezentabila, comunicativa cu clientii, cu simtul responsabilitatii, cunostinte in PC. ☎0726.199.193 enelcoindustry@gmail.com www.canapele.ro

2280. **VANZATOARE.** Magazin non stop angajam vanzatoare pentru tura de noapte; ☎0722.566.793

2281. **VANZATOARE.** Magazin non-stop nealimentar angajez vanzatoare cu experienta si calificare, in Piata Resita, sector 4, salariu **2.000 L;** ☎0761.657.005

2282. **VANZATOARE.** Magazin tesaturi textile, pe Colentina, cauta vanzatoare, program l-v 8.30-19.00, o sambata da 9.00-17.00 - una nu, comision + salariu **1.700 L;** ☎0758.228.653

2283. **VANZATOARE.** Minimarket zona Gara de Nord; ☎0730.376.118

2284. **VANZATOR** - vanzatoare pentru magazina alimentar in sectorul 3, program de zi si de noapte, 20 ture pe luna, salariu **1.300 L;** ☎0768.013.209

2285. **VANZATOR** /vanzatoare pentru magazin alimentar sect. 5. Relatii la tel. ☎0763.267.862

2286. **VANZATOR** Angajez operator platou, statie peco Sos Oltenitei 217A, sect 4 (Lukoil). Relatii la telefon de luni-vineri intre 9.30-18.30, CV la adresa de e-mail; ☎0734.920.701 camiirod@yahoo.com

2287. **VANZATOR** chiosc carti Obor, experienta comert, studii liceale - bac. Urgent; ☎0726.605.830

2288. **VANZATOR** chiosc stradal, zona P-ta Unirii, presa/ tigari. CV la: email sau informatii la tel.; ☎0723.554.992 office@octagon.ro

2289. **VANZATOR** comercial, cautam persoane pentru colaborare pe perioada nedeterminata/ determinata, ca vanzator comercial in marile centre comerciale de tip hypermarket din Bucuresti. Se lucreaza la raionul lactate/ branzeturi **1.200 L;** ☎0728.808.639 field@flm.ro

2290. **VANZATOR** cu experienta. Cofetar cu experienta. Drumul Taberei - Orizont; ☎0733.673.707

2291. **VANZATOR fast food in zona Metrou Tineretului; ☎0736.360.126/ 0768.853.449**

2292. **VANZATOR** Floraria Florens angajeaza vanzator comercial in domeniu. Detalii la tel.; ☎0745.765.453 florensbriliant@yahoo.com www.floraria florens.ro

2293. **VANZATOR** GSM cu experienta, accesorii gsm si tehnician service gsm; ☎0760.372.222

2294. **VANZATOR** la magazin de bauturi, zona Bucurestii Noi - Metrou Bazilescu. Program: 15 zile x 12 ore/ luna (o saptamana - cu o saptamana liber). Solicitam experienta in comert. Comision din incasari + salariu, total aprox: **1.500 L/luna;** ☎0760.145.620

2295. **VANZATOR** magazin accesorii si service GSM din zona Crangasi/Giulesti angajeaza baiat/fata cu minim de experienta. Salariu atractiv, ☎0765.975.754 doctorgsmgiulesti@gmail.com

2296. **VANZATOR** magazin in sectorul 5 sau 6, experienta, seriozitate, PC, relatii la; ☎0748.205.594

2297. **VANZATOR** magazin obiecte sanitare cu sau fara experienta, zona Valea Cascadelor, salariu atractiv, duminica liber; ☎0753.035.948

2298. **VANZATOR Parcuri, angajam lucrator comercial pentru punctele de lucru din toate parcurile din Bucuresti. Salariu fix 1.400 Ron+ + comision din vanzari, 2.000 L; ☎0737.521.594 birjaru_daniel@yahoo.com**

2299. **VANZATOR** pentru magazin accesorii GSM cu experienta; ☎0723.905.905

2300. **VANZATOR** presa, (ziare - Reviste) persoane serioase cu experienta si chef de munca care a lucrat in domeniu domiciliu stabil in sector 4 sau imprejurimi, conditii omenesti de lucru salariu atractiv, program 6-17, ☎0729.933.116

2301. **VANZATOR raion sanitare, cu experienta, angajam pentru magazin Store Dolphin, Piata Delfinului; ☎0735.520.520/ 0761.305.217**

2302. **VANZATOR** Restaurant in Pipera angajeaza vanzator/ vanzatoare cu sau fara experienta, fara antecedente; ☎0730.715.933/ 0731.280.029

2303. **VANZATOR** SC angajeaza vanzator(-oare) crama. Cerinte: prezenta placuta. CV+poza doar pe e-mail, **1.050 L;** idei_liv@yahoo.com www.vinuri-moldovenesti.com

2304. **VANZATOR** si menajera pentru statie peco (Lukoil) in Sos Chitila nr1, sect.1. Relatii la telefon de luni - vineri intre 9.30-18.30. Trimiteti CV la adresa; ☎0734.920.701 camiirod@yahoo.com

2305. **VANZATOR** si muncitori necalificat cautam pentru magazin materiale mobilier MamBricolaj. Pentru locatia bd. Basarabia 246. Cunoasterea produselor reprezinta un avantaj. Rog trimiteti CV. Salariu plus comision, **1.400 L;** ☎0737.507.723 accesoriimobila@gmail.com www.mam-bricolaj.ro

2306. **VANZATOR** Societate comerciala angajeaza vanzatoare, ambalatoare si bucatari cu experienta; ☎0756.121.165

2307. **VANZATOR** statie peco in Sos Chitila nr. 1, sector 1 (Lukoil) Relatii la tel. de luni- vineri intre 9.30-18.30, CV la adresa de e-mail; ☎0734.920.701 camiirod@yahoo.com

2308. **VANZATOR** statie peco, in Sos Chitila sector 1, (Lukoil). Relatii la telefon intre 9.30-18.30 de luni-vineri, CV -ul la adresa de e-mail, ☎0734.920.701 camiirod@yahoo.com

2309. **VANZATOR STRADAL ANGAJEAZA RESTAURANTUL DINES DIN PARCUL CAROL. RELATII LA NUMARUL DE TELEFON: ☎0723.634.741**

2310. **VANZATOR** vanzatoare, minimarket metrou Gara de Nord experienta reprezinta un avantaj. Program L-V 7h si 2 weekend-uri. Salariu 800 L +comision, CV la e-mail, **800 L;** ☎0723.170.019 office@tutungerie.net www.tutungerie.net

2311. **VANZATOR** zona Valea Cascadelor, amenajari interioare; ☎0762.375.232

2312. **VANZATOR,** angajez vanzator pentru spatiu comercial (minimarket cu terasa), program flexibil, salariu avantajos. Berceni, Metalurgiei; ☎0769.664.596/ 0765.408.233 allex.marin@gmail.com

2313. **VANZATOR,** Best Art Design Construct angajeaza in conditii avantajoase vanzator/casier pentru magazin materiale de constructii si amenajari interioare, ☎0724.225.723

2314. **VANZATOR,** magazin piese camioane, situat in sos. Viilor nr. 65A, angajam vanzator, cunoasterea programelor de identificare a pieselor si baiat pentru manipulare marfa depozit; ☎0755.142.766 www.o-tech.ro

2315. **VANZATOR,** Restaurant in Pipera angajeaza vanzator cu sau fara experienta, fara antecedente, seriozitate; ☎0730.715.933

2316. **VANZATOR,** vanzatoare cu sau fara experienta?, full time sau part time in parcul Oraselul Copiilor, salariu atractiv, cerem si oferim seriozitate ☎0721.552.353

2317. **VANZATOR,** vanzatoare minimarket non-stop, ☎0747.221.638

2318. **VANZATORI** (2) la casuta in Parcul Herastrau (metrou Aviatorilor) program 10-22, 2 saptamana lucrate, 2 saptamani libere; ☎0724.842.498

2319. **VANZATORI** angajam vanzatori/ vanzatoare cu experienta pentru magazin alimentar. Str Istriei nr 24-26, parter bloc, sect 3, Bucuresti, in apropiere metrou Nicolae Grigorescu/ linie autobuz 102. Salariu 1.200-1.300 Ron net. ☎0724.590.850 anomis.star@gmail.com

2320. **VANZATORI** angajam. Relatii la telefon dupa ora 13.00; ☎0745.380.520

2321. **VANZATORI** baieti sau fete (cu sau fara experienta) intr-un magazin de telefonie mobila si accesorii gsm zona Cora Pantelimon. Salariu fix, procentaj din vanzari, **1.000 L;** ☎0763.100.400

2322. **VANZATORI** baieti sau fete (cu sau fara experienta) intr-un magazin de telefonie mobila si accesorii gsm, (zona Carrefour Orhideea). Salariu fix, procentaj din vanzari, **1.000 L;** ☎0763.100.400

2323. **VANZATORI PENTRU LEGUME-FRUCTE IN PIETE DIN DRUMUL TABEREI (VALEA ARGESULUI, VALEA IALOMITEI), CERINTE MINIME: EXPERIENTA IN VANZARI, USURINTA IN UTILIZAREA CASEI DE MARCAT. OFERIM: PROGRAM DE LUCRU DE 12 ORE/ZI CU URMATOAREA ZI LIBERA, CONTRACT DE MUNCA, SALARIU NEGOCIABIL; ☎0761.184.532**

2324. **VANZATORI.** Fabrica de canapele Casa Eduard angajeaza vanzatori cu experienta pt. magazinele proprii. Salariul 1.500 L plus bonusuri. CV la adresa de mail **1.500 L;** vanzaribucuresti2014@yahoo.ro

2325. **VOLIST** pt. Sc Greenglass Recycling Sa, CV-urile se trimit la e-mail sau la sediul din Popesti-Leordeni, Sos. Oltenitei nr. 181, Ilfov. Informatii la tel.; ☎0338.100.601 mihaela.ionescu@greenweee.ro

2326. **VOPSITOR** Angajam urgent: vopsitor lemn, sofer si secretara. Program 09.00- 17.30. ☎0726.707.710 simona@groupmedia.ro

2327. **VOPSITOR** baituitor, pt. atelier reconditionare mobila veche. Vopsire cu pistolul mobilier vechi cu bait, grund, lac sau vopsea. Experienta in domeniu. Se ofera contract de munca. Salariu atractiv; ☎0721.332.618 office@savemob.ro www.SaveMob.ro

2328. **VOPSITOR** pregatitor si mecanic auto pt. service auto, salarii avantajoase; ☎0722.380.359 dobre.autoservice@yahoo.com

2329. **VOPSITOR.** SC Mobili Lenyry SRL, angajeaza vopsitor MDF cu experienta zona Militari Preciziei; ☎0784.191.744

2330. **VOPSITORI,** Madora Chemicals isi mareste echipa. Cautam vopsitori si vopsitori pregatitori cu experienta pentru punct lucru Popesti Leordeni. Pachet salarial atractiv si conditii de munca decente; ☎021.210.56.05 violeta.ghelmeci@madora.ro www.madora.ro

2331. **VULCANIZATOR** Angajam personal pentru service roti (vulcanizare) contract de munca full time, salariu atractiv si intotdeauna la timp, service utilat complet inclusiv pentru moto, zona sector 3 Pallady; ☎0722.653.393

2332. **VULCANIZATOR auto angajez, salariu atractiv; ☎0767.517.982**

2333. **VULCANIZATOR** auto angajez; ☎0767.517.982

2334. **VULCANIZATOR AUTO CU EXPERIENTA IN DOMENIU, SALARIU ATRACTIV SI COMISIOANE DIN INCASARI, SECTOR 2 SI 3; ☎0721.116.555/ 0764.738.883**

2335. **VULCANIZATOR** auto cu experienta pentru vulcanizare auto situata in Prelungirea Ghencea nr. 107, ofer salariu plus comision din incasari. Rog seriozitate; ☎0768.411.929

2336. **VULCANIZATOR** auto cu sau fara experienta pentru service roti, in zona Filaret; ☎0758.991.991

2337. **VULCANIZATOR** auto cu sau fara experienta pentru service roti, sector 5; ☎0766.432.216 magic_motor@yahoo.com

2338. **VULCANIZATOR** auto si spalator auto. Ofer cazare, salariu atractiv cu carte de munca; ☎0722.325.373/ 0724.341.829

2339. **VULCANIZATOR** camioane si turisme, oferim un salariu atractiv, contract de munca, putem oferii si cazare fara niciun cost, zona Bariera Domnesti, intersectie cu prel. Ghencea; ☎0722.325.096 tane_razvan@yahoo.com

2340. **VULCANIZATOR** cu experienta; ☎0748.212.091/ 0755.912.978

2341. **VULCANIZATOR** cu sau fara experienta in toate sectoarele. Urgent. Salarizare 1.500-2.500 lei; ☎0727.881.911

2342. **VULCANIZATOR** cu/ fara experienta salariul/ luna si comision zilnic, urgent; ☎0744.363.338

2343. **VULCANIZATOR** cu/fara experienta, cu carte de munca, in sectorul 3; ☎0741.044.622/ 0761.658.585

2344. **VULCANIZATOR** pentru vulcanizare moderna, Bucur Obor. Salariu + carte munca; ☎0744.569.734/ 021.255.53.19

2345. **VULCANIZATOR** Service Pit Car angajeaza vulcanizator auto cu experienta. Tip salarizare, 20% comision din toata manopera efectuata, **4.000 L/ luna;** ☎0745.100.459/ 021.230.78.68 office@pitcar.ro www.pitcar.ro

2346. **VULCANIZATOR,** angajez urgent vulcanizator auto cu experienta, salariu atractiv, pentru zona Salaj; ☎0766.432.216 magic_motor@yahoo.com

2347. **VULCANIZATOR,** urgent, cu experienta pentru vulcanizare situata in Calea Vitan 271. Oferim salariu motivant, conditii optime de munca si seriozitate maxima. Solicitam seriozitate, ☎0723.244.087/ 0768.775.477 orientizoto@yahoo.com

2348. **VULCANIZATOR.** Angajez vulcanizator cu experienta, zona Brancoveanu. Ofer salariu fix plus comision. Rog seriozitate; ☎0722.298.945

2349. **VULCANIZATORI auto cu experienta angajez, zona Republica, eventual ofer si cazare, salariu 1.400- 1.600 L + bonus 40% indreptat jante; ☎0784.012.991**

2350. **VULCANIZATORI** auto cu experienta, salariu atractiv, comision, experienta vanzari anvelope, jante, service roti, service auto in sector 2; ☎0761.873.850

2351. **VULCANIZATORI** Service auto sector 2 angajeaza vulcanizatori si mecanici numai cu experienta, aspect fizic placut, cunostinte in indreptat jante, oferim conditii foarte bune de munca, salariu+comision (garantat 3.500-4.500 lei/ luna in sezon), **2.500 L;** ☎0745.100.459 office@pitcar.ro www.pitcar.ro

2352. **WEBDESIGNER** experienta de lucru cu html, css, javascript. Experienta de lucru cu Photoshop (nivel basic) cunostinte solide de html5, CSS. Creare site vanzari online, salariu atractiv; ☎0371.132.640 vanzari@agro-tech.ro www.agro-tech.ro

2353. **ZIDAR, zugrav, instalator, angajam pentru lucrari in Ilfov si Bucuresti. Asiguram loc de munca pe durata lunga, cu carte de munca. Daca este cazul avem loc de cazare. Cu sau fara diploma; ☎0723.566.411**

2354. **ZIDARI** si muncitori mecalificati pentru firma constructii; ☎0766.778.240

2355. **ZIDARI, zugravi, faiantari cu experienta si muncitori necalificati in Bucuresti. Oferim cazare celor din provincie, salariu atractiv. Cosmin; ☎0737.557.504**

2356. **ZIDARI,** zugravi, finisaje, cu calificare, conditii foarte bune, lucrari Germania si Romania, Bragadiru; ☎0729.665.310

2357. **ZUGRAV** electrician si sofer angajeaza firma Constructii Rezidentiale cu profit; ☎0722.598.102

2358. **ZUGRAV,** faianta si necalificat (se lucreaza doar la interior). Neseriosii si betivii sa se abtina. Salariu plus/minus **10 L/ora;** ☎0768.575.640

2359. **ZUGRAV,** regipsar, permis cat B, disponibil pt. deplasari, salariu atractiv; ☎0763.013.932

2360. **ZUGRAV,** rigipsar, sambete extra platite, cerem seriozitate, plata la doua saptamani, se plateste si in avans, salariu **1.600 L;** ☎0724.021.393

2361. **ZUGRAVI** Firma de constructii angajeaza zugravi, rigipsari, zidari salariul intre 1.800- 2.200 lei plus contract de munca pe 8 ore. Salariul se da la 2 saptamani, **2.000 L;** ☎0769.318.043 Madalin.totilca@gmail.com

2362. **ZUGRAVI** seriosi pt complexe rezidentiale, pe termen lung, cu carte de munca, salariu motivant; ☎0749.321.910/ 0742.518.273

2363. **ZUGRAVI, faiantari si necalificati pentru firma constructii, cazare+masa, salariu atractiv, Mihaela; ☎0764.420.740**

2364. **ZUGRAVI, faiantari, rigipsari necalificati pentru firma constructii, cazare+masa, 1.500-2.500 L, Catalin; ☎0760.800.425**

2365. **ZUGRAVI,** puncte de lucru in Bucuresti. Oferim scolarizare. Salariu intre 1.600 si 3.000 lei, in functie de calificare, ☎0744.424.254

2366. **ZUGRAVI, zidari, faiantari si necalificati, pentru firma constructii, cazare, masa, seriozitate. Salariu 1.400-2.400 Lei. Mihaela; ☎0734.492.895**

18 Oferte part time

LOCURI DE MUNCĂ

1. **ABIL,** personala. Om de afaceri, generos, persoana placuta, doresc colaborare pentru postul de asistenta personala, program flexibil, 3-4 ore saptamanal, tanara, discreta, educata. Rog foto pe mail andreispisk@yahoo.com

2. **ACTIVITATE** colaborare 4 h/ zi, castig progresiv, seriozitate, minim liceul, consultant afaceri, Sanda; ☎0723.454.623

3. **ACTIVITATE** coordonare franciza 1.200 € castig, cunostinte PC, trimiteti CV la: ☎0736.702.051 oportunitate21@gmail.com

4. **ACTIVITATE** inteligenta colaborare cu activi si pensionari 3-4 ore/zi, castig progresiv 1.000 euro, minim liceul. Vlad; ☎0723.595.764

5. **AFACERE** la cheie acum, castig 800 € lunar, necesita computer personal, trimiteti CV la: ☎0743.171.023 francizaalternativa16@gmail.com

6. **AGENT** curatenie. Angajam personal curatenie cu/sau fara experienta pentru curatenie magazine mall-urii program parttime. Locatii: Mall Baneasa, Militari, Vitan, Sun Plaza, Unirii, Promenada, Megamall; ☎0726.212.641

7. **AGENT** curatenie. Firma profesionala de curatenie angajeaza personal cu experienta pentru zona Cocor, Bucurestii Noi, Mogosoaia, Calea Plevnei; ☎0785.349.894 contact@fontanaclean.ro

8. **AGENTI de securitate, atestati, pentru obiective din Bucuresti, program lejer; ☎0722.317.522**

9. **AGENTI** vanzari angajeaza firma americana. Ofera instruire gratuita. Terapii alternative; ☎0757.687.106/ 0766.532.080/ 0726.205.052

10. **AJUTOR** bucatar (femeie) cu experienta pentru impinge tava, zona Unirii; ☎0767.955.900

11. **Angajam soferi** Firma transport angajeaza soferi categoria C, pentru transport marfa. Beneficii: salariul motivant, contract de munca. ☎0769.662.051 office@tgv-distributie.ro

12. **ASISTENT** manager, fara experienta, secretariat, post disponibil pentru o feta draguta, inteligenta, fara inhibitii. Salariu motivant+ bonusuri. Asteptam CV, poze si descriere; **2.000 L;** job.profitabil@gmail.com

13. **ASISTENTA** ambitioasa, personala (pt. manager fascinant 36 ani), foarte tanara, aspect fizic placut, open minded, discreta, draguta. Programul este destul de flexibil, 5-6 zile pe luna. Rog foto/ detalii pe mail, **500 L/ zi;** paul1979a@yahoo.com

14. **ASISTENTA** job real, tanara serioasa, preferabil studenta, simpatica, dezinhibata, lb engleza, inteligenta, open minded pt activitate de 3-4ore zilnic. Castiguri si bonusuri garantate. Eventual asiguram si cazare central **7.000 L/luna;** alphaluckyjob@gmail.com

15. **ASISTENTA** medicala, serioasa, ordonata, cunostinte calculator pentru clinica medicala. Sect. 2, part time. Astept CV. tudormaria441@gmail.com

16. **ASISTENTA** personala cu aspect fizic placut, supla, tanara, discreta, pentru 2 - 3 ore pe saptamana. Va rog trimiteti poze pe e-mail, whatsapp; ☎0744.860.615 florinardelean7676@gmail.com

17. **ASISTENTA** personala discreta, fara prejudecati, aspect fizic placut, varsta peste 18 ani. Program dupa 19:00. Detalii pe mail; i_popa67@yahoo.com

18. **ASISTENTA** personala pentru director manager. Libera. fara obligatii/ studenta. English & internet. Rugam poze pe email si numar de telefon, **1.500 L;** bestboss88@gmail.com

19. **ASISTENTA** personala pentru manager generos, tanar, comunicativ si de cuvant, daca esti open-minded si stii sa te faci placuta, astept un mail insotit de poze. Part time 2-3 ore / sapt, colaborare pe termen lung, **3.000 L;** dorian.dream@yahoo.com

20. **ASISTENTA** personala placuta, comunicativa, empatica, isteata pentru tanar 30 de ani serios, smart si open-minded, long term opportunity; mark.henkins@yahoo.co.uk

21. **ASISTENTA** personala, cetatean german de origine romana, proprietar de companie farmaceutica angajez domnisoara, doamna fara prejudecati, open minded, pentru a ma insoti la diverse evenimente. Plata zilnica, saptamanala, **500 L/zi;** ☎0755.573.538 andreipharma@yahoo.com

22. **ASISTENTA** personala, doamna/ domnisoara cu/ fara experienta. Comunicativa, eleganta, aspect fizic placut, open minded posibilitate deplasari, discreta. Obligatoriu sms cu prezentare; ☎0767.481.005

23. **ASISTENTA** personala, manager cu obligatii, 45 de ani, caut tanara open mind pt. diverse servicii, ofer 50-100 €/ sedinta 1-2 ore. Rog foto, exclus profesioniste. Locatie Bucuresti sector 1; marin.valentin70@gmail.com

24. **ASISTENTA** personala, manager multinationala 36 ani, atractiv, cu putin timp liber, caut asistenta pentru cateva ore saptamanal. Ofer sponsorizare 24/7. Rog foto pe mail, **1.000 €;** alexandruzablovschi2016@gmail.com

25. **ASISTENTA** Personala, open mind, 6 ore pe saptamana. Trimite nr. tau de telefon si cateva foto pe email sau suna la tel; **1.000 €/luna;** ☎0765.099.631 forexdeals@yahoo.com

26. **ASISTENTA** personala, open mind, tanara, slim, curata, 4-5 ore pe saptamana. Discretie 100%. Ofer plata la zi, **300 L/zi;** dorin.apollo@yahoo.com

27. **ASISTENTA** personala, tanara cu / fara experienta , comunicativa, eleganta, open minded, discreta, fara prejudecati, posibilitate deplasari ocazionale in strainatate. E-mail contact: marcus.tudorache@yahoo.co.uk

28. **ASISTENTA** personala, tanara cu aspect placut, lipsita de prejudecati, ofer sprijin financiar, moral, cazare accept si din provincie, rog poze; ☎0763.070.180 cert81@yahoo.ro

29. **ASISTENTA** personala, tanara cu/ fara experienta. Comunicativa, eleganta, aspect fizic placut, open minded, posibilitate deplasari, discreta. Obligatoriu prezentare, detalii foto, **3.000 L;** jobprofitabil@yahoo.com

30. **ASISTENTA** personala, tipa draguta-finuta, fara obligatii, pentru afacerist roman, elegant, sarmant 42 ani, cu timp liber limitat, cer si ofer seriozitate si discretie maxima, rog sms cu descriere detaliata, accept si provincia, ☎0760.730.745 alberto.alberto1973@yahoo.com

31. **ASISTENTA** personala. O tanara draguta, supla, inteligenta si obligatoriu open mind. Program 2, 3 intalniri/ saptamana, 2.000 L/ luna. (Plata la fiecare intalnire). Rog prezentare, fotografii si un tel pe mail, **2.000 L;** ☎0744.000.000 alequzander@yahoo.com

32. **ASISTENTA** personala. Om de afaceri, generos, persoana placuta, doresc colaborare pentru postul de asistenta personala, program flexibil, 3-4 ore saptamanal, tanara, discreta ofer locuinta in Bucuresti. Rog foto pe mail, **500 €/lunar;** ☎0742.615.542 popescudragos888@yahoo.com

33. **ASISTENTA,** domn stilat rasat CEO consiliul de administratie Sheraton Jumeirah Dubai, doresc asistenta personala open minded, fara prejudecati pt. socializare. Doresc seriozitate. Salariu plus bonificatii considerabil, **2.000 $/luna;** ☎0097143995533/ 0799.249.952 bernard5732@yahoo.com

34. **BARBAT** pentru curatenie ghena scari de bloc 2 ore/zi zona Delfinului, **400 L/luna;** ☎0773.848.657/ 0770.793.732 contact@conexclean.ro www.conexclean.ro

35. **BUCATARI,** ajutor bucatar. Cautam pentru colaborare part time bucatari si/sau ajutori bucatari, evenimente si hotel; ☎0762.578.086 bohemiacaffe@gmail.com

36. **CASIERA** /Receptionera Salon frizerie copii. Minim 22 ani, diploma Bac, activa, saritoare. Sapt. 1: marti, miercuri, joi, vineri 15-21, sapt 2: luni 15-21, sambata - duminica 10-21. Locatia: Vitantis, salariu **500 L;** ☎0722.684.361 dolphy@dolphy.ro www.dolphy.ro

37. **CASIERA** pt. bufet, program: 07:00-17:30, o saptamana lucratoare, o saptamana libera. Institutul Clinic Fundeni, **1.200 L;** ☎0742.266.859

38. **CASIERA** vanzatoare pentru patiserie. Program: luni-vineri, 06:00-16:30, sambata si duminica liber. Zona Colentina-Fundeni. Salariu, **1.500 L;** ☎0742.266.859

39. **CASIERA** vanzatoare pt. terasa Tismana (terasa acoperita), program: 08:00-19:30, o saptamana lucratoare, o saptamana libera, **1.200 L;** ☎0742.266.859

40. **COFETAR** cu experienta, ajutor cofetar . Program 6-14 h, salariu foarte bun, angajeaza laborator modern zona Dristor; ☎0727.176.081

41. **COFETAR** cu experienta. Program 6-14 h, salariu foarte bun, angajeaza laborator modern zona Dristor; ☎0748.420.940

42. **DISTRIBUTIE** pliante, angajam persoane comunicative, sex feminin, varsta min 30 ani, inclusiv pensionare, cu contract de munca 2h sau 4h, pentru distribuire pliante in locatii prestabilite. Relatii doar la tel., ☎0724.071.438

43. **DOAMNA** de serviciu pentru birouri in zona Piata Unirii, doamna curata, serioasa, harnica, program 4 ore pe zi, program de la 07:30 -11:30 dimineata, 6 zile pe saptamana, **500 L;** ☎0749.924.276

44. **DOAMNA** tanara fara obligatii pentru menaj usor pentru un domn. Colaborare pe termen lung; ☎0729.180.430

45. **FATA** pentru curatenie part time sau full time, zona Popesti Leordeni, salariul neg.; ☎0724.804.612

46. **FEMEIE** curatenie pentru clinica stomatologica zona mall Vitan. Program 6:30-11.00, cerinte: experienta in curatenie, atenta la detalii, aspect ingrijit ☎0786.888.495 office@cosbocuratenie.ro

47. **FEMEIE** de servici pentru magazin, 4 ore - 500 L; ☎0751.403.013

48. **FEMEIE** de serviciu cu sau fara experienta, pentru bufet/ restaurant.Program: luni-vineri, 6 ore/zi, sambata si duminica liber. Ultima Sambata din luna se lucreaza. nstitutul Clinic Fundeni, Bufet Gorjeanca, **750 L;** ☎0742.266.859

49. **FEMEIE** de serviciu program part time, flexibil, zona Piata Romana; ☎0748.987.659

50. **FEMEIE** de serviciu, zona sect.1, la gradinita, 8 ore/zi, 2 schimburi, **900 L;** ☎0733.117.450

51. **FETE** si baieti, distributie flayere la semafoare, urgent, plata zilnic 8 lei ora; ☎021.348.03.83

52. **FRIZER,** Budapesta Salon angajeaza frizer cu experienta cel putin 3 ani. Salonul este situat la intersectia Budapesta (aproape de Unirii) la bulevard, cu vad si clientele formata, **1.000 L;** ☎0723.912.143

53. **HOSTESS** Club nou Bucuresti angajeaza hostess si animatoare. Cerinte: inaltime minim 170 cm. Castingul are loc marti orele 19:00 la hotel Phoenicia Grand Baneasa. Pentru inscrieri trimite email cu date/foto; ☎0751.778.799 luxury_3v3nts@yahoo.com

54. **INFIRMIERE,** cautam infirmiere pentru camin de batrani in Popesti Leordeni; ☎0740.678.694 roxana.ursuleac@yahoo.com www.bunasperanta.ro

55. **JOB.** Activitate ambitioasa minim liceul venit progrtesiv 1.000 $, program flexibil. Ioana; ☎0723.063.726

56. **JURIST** cu experienta in domeniu de minimum 5 ani. Selectia se va face in urma CV-urilor trimise la adresa; office.businessconsultancy@gmail.com

57. **LUCRATOR** comercial pt supermarket sect. 1si 6. Cerinte-aranjarea produselor in raft conform planogramei, Fefo, curatenie. Program l-v 4-6 ore si s-d 8ore sau personalizat in functie de experienta. Rugam seriozitate; ☎0744.553.549

58. **LUCRATORI** comerciali pentru manipulare si sortare deseuri de carton, hartie si plastic. pt. SC. Candidatii ideali trebuie sa fie persoane serioase si de incredere. Str. V. Cascadelor, sector 6; ☎0723.528.210

59. **MEDIC** stomatolog, clinica stomatologica Bucuresti, central, angajam medic stomatolog colaborare part-time/full-time, minim 3 ani experienta, exclus medici rezidenti; ☎021.313.02.25/ 0758.074.415 office@drserban.com www.drserban.ro

60. **MENAJERA / bona, 3 zile/ saptamana, 6 h, cartier Drumul Taberei, sunati va rog 10-13 - 18-21; ☎0726.724.868**

61. **MENAJERA** 1 zi/sapt. la locuinta unui domn salariat; ☎0720.349.905

62. **MENAJERA angajam pentru sediu de birouri zona metrou Pipera, program partial de lucru. Salariu motivant si bonuri de masa; ☎021.230.56.22**

63. **MENAJERA** caut pentru zona Floreasca, 4 h/zi, la vila, experienta in domeniu hotelier reprezinta un avantaj, **1.300 L;** ☎0724.047.365 contact@bonesimenajere.com

64. **MENAJERA** cu experienta pentru gatit, curatenie si calcat, cu domiciliul in Bucuresti, nefumatoare, pentru 2 persoane-sot si sotie, zona Gradina Botanica. Program: de luni pana vineri, 4 ore pe zi. Salariu: 900 lei/luna; ☎0722.598.587

65. **MENAJERA** domn singur caut doamna pentru menaj; ☎0767.793.734

66. **MENAJERA** femeie de serviciu, program: 4h/zi, salariu 600 lei, 6 ore/zi 750; 8 ore/ zi-1200 lei, doar 5 zile pe sapt. interval 10:00-18:00/12:00-20:00 Calea Serbna-Voda nr. 22-24, grand pier, **1.200 L;** ☎0742.170.764

67. **MENAJERA** prezentabila, tanara, care sa stie sa gateasca, 3 zile / saptamana, 4 ore/zi, salariu **2.500 L/luna;** ☎0768.563.623

68. **MENAJERA,** angajam urgent menajera zona Roseti program 16-20 luni-vineri; ☎0722.520.106

69. **MENAJERA,** Firma angajeaza personal pentru curatenie de luni pana duminica, 4 ore; ☎0744.325.326

70. **MENAJERA, firma Hyper angajeaza pentru curatenie in spatii de birouri, 4 ore/ zi, 5 zile saptamana. Program 6.30 - 10.30, locatia Baneasa, sos. Bucuresti - Ploiesti, de luni pana vineri, contract de munca, abonament transport decontat, salariu 570 L; ☎0787.629.821**

71. **MENAJERA,** program part-time: 6 ore pe zi, dupa-amiaza (13.00-19.00). Zona: Bd. Dacia- Piata Romana. Atributii: menaj, gatit, calcat. Salariu oferit, **1.000 L;** ☎0724.246.000

72. **OAMENI** incepatori caut, perseverenti, cu spirit de echipa, construiesc o retea de distribuitori si consumatori de cafea organica; ☎0731.507.830

LOCURI DE MUNCĂ

73. **PERSOANA,** firma de curatenie angajam persoana pentru spatii de birouri la 4h/zi de la 12.00-16.00 in zona Militari; ☎0733.936.676 cornelia@facility.ro

74. **PERSOANE** comunicative, inclusiv pensionare, cu contract de munca 2h sau 4h, pentru distribuire pliante in locatii prestabilite - Pitesti zona Bascov; ☎0724.071.438

75. **PERSONAL curatenie cu /sau fara experienta, Program 4 ore/zi (part time); ☎0756.200.044**

76. **PERSONAL** curatenie femeie de serviciu. Afterschool sect 5. Program de lucru L-V 15.30- 19.30. Responsabila, onesta, cu abilitati de comunicare si organizare a sarcinilor de lucru, **500 L;** ☎0765.524.705

77. **PERSONAL CURATENIE, NORME 2/ 4/ 8 ORE / ZI, ANGAJAM; ☎021.318.30.81**

78. **PROMOTER** pliante. Angajam promoter pentru distributie pliante in cutiile postale in Hateg si localitatile limitrofe. Campania se desfasoara cate 4 zile pe luna, **40 L/1000 buc;** ☎0746.660.996 daniela@stackintegrator.ro www.stackintegrator.ro

79. **PSIHOLOG** clinician, logoped, psihoterapeut, pt. Spitalul Angelescu, experienta 2 ani, intocmesc rapoarte psihodiagnostic, testari, avize angajari, soferi cat A si B, permis port arma, alte avize; ☎0722.844.184 raileanu.luminita@yahoo.com

80. **RECEPTIONER,** agajam receptioner, receptionera zona Militari, turele sunt si de noapte, **1 L;** ☎0720.573.067 valentinasipu@yahoo.com

81. **SECRETARA** Dezvoltator imobiliar in Militari, angajez secretara/ receptionera part-time (week-end), program 10.00-17.00, varsta 20-35, studii finalizate, CV doar cu poza, interviuri L-V; ☎0754.997.997 office@rotarpark.ro www.rotarparkresidence.ro

82. **SOFER** livrator, mic restaurant in zona Brancoveanu, Sector 4, angajez sofer/ livrator de week-end 11:00-23.00.Programul de lucru se poate modifica ulterior in ture; ☎0726.760.996 mcsfoodivision@gmail.com

83. **SOFER** livrator, pizzerie cu livrare la domiciliu, angajeaza sofer cu auto propriu pt. sectoarele 2 si 3, program flexibil; ☎0768.946.077 vlada_daniela@yahoo.com

84. **SOFER,** Restaurant zona Piata Matache (Gara de Nord) angajeaza sofer part-time. CV pe mail, programari interviu la telefon; ☎0752.288.177 madalina@lamatache.ro www.lamatache.ro

85. **SOFER.** SC angajajeaza sofer cat. B, 2 ore/zi dimineata, zona Catelu; ☎0744.308.832

86. **STUDENTE** sau absolvente Psihologie, Sociologie, Stiinte Umaniste, pentru pregatire si insotire scoala baiat cu retard usor, integrat in scoala de masa. Training ABA si homeschooling asigurat; ☎0765.203.415 dianamariacis@yahoo.com

87. **STUDENTI** si nu numai pentru centru spa & welness. De vineri pana duminica in schimburi. Transport asigurat; **800 L;** ☎0799.762.360 andrei.tauc@passion4work.ro

88. **TRADUCATORI,** Syncro Translation cauta traducatori. Fie ca? es?ti sau nu autorizat, vrem sa? te cunoas?tem. Pentru a te inregistra in baza noastra de date, completeaza? formularulhttp://www.syncro-translation.ro/cariere translators@syncro-translation.ro www.syncrotranslation.ro

89. **VANZATOR** autoservire. Restaurant central in Piata Victoriei angajeaza part-time vanzatoare la linie, pogram de o saptamana lucratoare si una libera (fara week-end) de la 9-18 pt detalii CV-ul pe mail sau la nr de tel.; ☎0786.372.861 otilia@restaurantgargantua.ro

19 Locuri de muncă în străinătate

LOCURI DE MUNCĂ

1. **ANGLIA** aspect fizic placut, cu sau fara experienta pentru servicii escorta, +18, comision 50% cerem si oferim seriozitate, detalii la: **10.000 €;** ☎00447404639378

2. **ANGLIA** Buna se lucreaza pe casa ca escort esti pregatita? Pentru o viata mai buna vreau sa anunt ca sunt o persoana foarte respectuoasa si la fel cer respect, te-ai saturat de minciuni, suna-ma sa putem vorbi, **6.000 €;** ☎07501733950 Iulia_darya@yahoo.com

3. **ANGLIA caut fete 18+ cu sau fara experienta pt servici pers si escorta, ofer cazare/ transport, siguranta maxima, castiguri mari, pt mai multe detalii what-s'upp/Viber, Tel sau SMS, Rog seriozitate, 10.000 €/luna; ☎00447404018684 dalydadalyda32@yahoo.com**

4. **ANGLIA** Cautam fete dezinvolte si noncoformiste, cu sau fara experienta pentru job-ul de escorta la o casa privata. Oferim cazare. Pt. whatsapp: 0040762142868. Nr. Anglia: 00447435365066; ☎00447435365066

5. **ANGLIA** Domnisoare 18+, cu/ fara experienta in vederea colaborarii pentru serviciul de escorta, locatii centrale, castiguri substantiale, cazare gratuite, site-uri renumite. Detalii pe whatssapp; ☎00447586107675 catalyna_star@yahoo.com

6. **ANGLIA** Escort cautam tot timpul fete sociabile care stiu ca seriozitatea in aceasta meserie este atuul care conduce catre succes, oferim cazare, transport, com 50%; ☎00447341494541/ 00447934394876 maya.denisa42@yahoo.co.uk

7. **ANGLIA,** casa privata cauta fete minim 18 ani cu sau fara experienta pentru escorta. Plata zilnic, cazare gratis, pentru mai multe detail la tel sau whatsap, **5.000 €;** ☎00447967739188 Karlasweet23@yahoo.co.uk

8. **ANGLIA,** caut fata -pentru colaborare cu varsta minima 18 ani, aspect placut. Cazare asigurata intr-o casa de lux cu paza si protectie. Mai multe detalii la telefon, **6.000 €;** ☎07482734989

9. **ANGLIA,** caut o fata cu aspect fizic placut pentru a lucra ca si escorta in Anglia. Se asigura cazare, 50% comision, plata la zi, discretie si seriozitate, **5.000 €;** ☎00447442386317 agencyclasic@gmail.com

10. **ANGLIA,** caut o fata cu aspect fizic placut pentru a lucra ca si escorta. Se asigura cazare, 50% comision, plata la zi, discretie si seriozitate, **5.000 €;** ☎00447442386317 agencyclasic@gmail.com

11. **ANGLIA,** Fete +18 cu sau fara experienta pt. masaj si escort UK, se ofera cazare si transport precum si alte facilitati gratuite, program flexibi intr-un ambient linistit, minim 1.000 L pe saptamana (whatsapp) **1.400 €/saptamana;** ☎00447405951934 alexiakarina501@gmail.com

12. **ANGLIA,** fete, minim 18 ani, cu/ fara experienta pt. escorta, conditii super avantoase, castiguri mari, rog seriozitate si discretie. Cazare gratis, fara costuri ascunse. Plata zilnic. Contact Whatsapp, **9.000 €;** ☎00447417465386 boobsgia@gmail.com

13. **ANGLIA, Londra si Luton Aeroport angajeaza doamne - domnisoare (escorte) 18+, cu/fara experienta, in vederea colaborarii pentru serviciul de escorta. Se lucreaza in case private, locatii centrale, comision 50-50%. Castiguri substantiale 8.000 - 10.000 euro. Cazare gratuita, site-uri renumite, clientela formata. Tel. Romania - Elena/ Tel. UK, 10.000 €; ☎0774.512.731/ 00447466224509**

14. **ANGLIA,** Londra si Luton Aeroport angajeaza doamne - domnisoare (escorte) 18+, cu/fara experienta, in vederea colaborarii pentru serviciul de escorta. Se lucreaza in case private, locatii centrale, comision 50-50%. Castiguri substantiale 8.000 - 10.000 euro. Cazare gratuita, site-uri renumite, clientela formata. Tel. Romania - Elena/ Tel. UK, ☎0774.512.731/ 00447466224509

15. **ANGLIA,** Londra, angajam fete tinere 18+ pentru servicii de escorta. Casa privata. Castiguri foarte substantiale. Oferim si cerem seriozitate. Detalii pe mail, telefon, Viber, WhatsApp etc; Acceptam si cupluri; ☎00447507120188 claudialove29@gmail.com

16. **ANGLIA,** Londra, angajam fete tinere 18+ pentru servicii de escorta. Casa privata. Castiguri foarte substantiale. Oferim si cerem seriozitate. Detalii pe telefon, Viber, WhatsApp etc; Acceptam si cupluri; ☎00447507120188 escortelondra21@gmail.com

17. **ANGLIA,** Londra, apartament privat cautam fete dragute min. 18 ani in vederea colaborarii in serviciul de escorta. Se ofera cazare&site-uri. Mai multe detalii pe WhatsApp&Viber 0743358067 sau tel. 00447448933793, memeutzu4aik@yahoo.com

18. **ANGLIA,** Londra, casa privata, cautam tinere 18+ pentru escorta. Clientela este selecta, preturile sunt atractive, casa este foarte curata. Mai multe detalii pe Viber sau WhatsApp; ☎00447539671202 absolute.hot.escort@gmail.com

19. **ANGLIA,** Londra, tinere minim 18 ani pt. colaborare in domeniul dama de companie intima, escorta. Casa privata, seriozitate, comision 50 %, cazare gratuita, plata zilinic, detalii la tel, Whatsupp Viber, ☎00447438433126 londonescort82@yahoo.com

20. **ANGLIA,** soferi taxi minimum venit saptamanal de 400 lire, vorbitori limba engleza, nivel mediu. Mai multe informatii la tel., **2.500 L;** ☎00447860844781/ 00441189414141

21. **ANGLIA,** urgent, caut doamne, domnisoare dragute, cu aspect fizic placut pt. servicii de escort, rog seriozitate, cazare asigurata, castiguri superbe, plata 50% zilnica, mai multe detalii la telefon sau watapp; ☎00447741010241 katerinakaterina95@yahoo.com

22. **ATENA.** cautam o colaborare pe termen lung sau scurt cu fete +18 cu/fara experienta, pentru serviciul de escorta in Atena. Cazare si transport gratuit, plata zilnica si castiguri asigurate. Rog seriozitate . Mai multe detalii pe WhatsApp sau tel : ☎00306977629675

23. **ATHENS,** Escort Agency cauta fete frumoase aspect fizic placut, part time 10 zile poti face minim 3.000 euro, full time 30 zile poti face 8.000 euro minim, yahoo id athenseliteescort, Kostas, whatsapp&viber, **8.000 €;** ☎00306948057551 info@spice-models.com www.spice-models.com

24. **AUSTRIA,** Casa Privata Laufhaus 182 angajeaza fete dragute cu aspect fizic placut, posibilitati de castig intre 3.000 si 10.000 €/luna. Oferim siguranta, rugam seriozitate, ne puteti da chiar si beep sau mesaj si va contactam noi, **10.000 €;** ☎004366488728800 office@lh182.at www.lh182.at

25. **AUSTRIA,** Club select de noapte Carisma, cauta fete minim 18 ani, venituri intre 5.000- 10.000 €/ luna. Nu suntem Agenţie. Cheltuielile de calatorie le platim noi pentru tine. Cazarea este asigurata. Plata se face zilnic. Trimite-ne un sms si te sunam inapoi sau viziteaza-ne site-urile. Acum ne gasesti si pe Facebook: Cristina Carisma, id-ul de mess: carisma_bar; ☎0040799460720/ 00436605117449 cristina@carisma.at job.carisma.at/ www.carisma.at

26. **AUSTRIA,** Germania, fete cu aspect fizic placut pt. casa privata, castiguri substantiale, clientela formata,rog poze recente si seriozitate, plecari imediate, detalii WhatsUp **8.000 €;** ☎004917662958030

Eşti senzuală, ai peste 18 ani şi îţi doreşti să câştigi bine?
Te aşteptăm în Baden-Baden (Germania)!
Asigurăm:
CÂŞTIGURI SUBSTANŢIALE - COMISION 50%
CAZARE - SERIOZITATE
Tel: 0728.206.555/ 0049.151.450.59899
www.auchaletdamour.de

27. **BELGIA** Salon Pasion angajeaza maseuze cu sau fara experienta in Belgia cu varsta minima 18 ani. Oferim transport si cazare gratuita. Angajarea se face cu contract de munca. Oferim salar fix plus comision, **4.000 €/ luna;** ☎0032465557486 salonmassagepasion@gmail.com

28. **BELGIA,** caut fete serioase, cu aspect fizic placut, peste 18 ani pentru masaj erotic si companie intima. Plata la zi, 50% comision, locatie centrala, cazare. Detalii whats'up/ tel., **6.000 €;** ☎0032486418798 herra_massage@yahoo.com

29. **DUBAI** cautam fete voluptoase serioase, cu sau fara experienta in apartamente private, 50% din castiguri substantiale, pasaport valabil pe 5 ani. Cunostinte lb. engleza. Poze pe Whatsaap sau e-mail, **15.000 €;** ☎00971528879730 sandraiubita92@gmail.com

30. **ELVETIA** - Club Imperium ofera acum tinerelor dame de campanie, dornice de castiguri substantiale, posibilitatea de a lucra intr-un ambient lux si profesionist. Oferim permis legal de munca, cazare gratuita in camere individuale, 60% din venituri, procent din consumatie. Nu este necesara experienta anterioara. Pentru mai multe detalii, apel, beep, sms, e-mail, informatii in limba romana; ☎0763.617.284/ 0041796454360 info@club-imperium.ch www.club-imperium.ch

38. **ELVETIA** job. Agentie escort de lux, in zona turistica a Elvetiei la granita cu Liechtenstein cauta fete sociabile cu un aspect fizic placut. Nu avem limita de varsta. Programul este foarte flexibil. Va asteptam, **10.000 €/luna;** ☎0041799110722 alina79@gmx.ch

39. **ELVETIA** job. Agentie Escort de lux, in zona turistica a Elvetiei, la granita cu Liechtenstein cauta fete sociabile, cu un aspect fizic placut. Programul este foarte lejer si flexibil. Asiguram transport. Va asteptam, **10.000 €/luna;** ☎0041799110722 alina79@gmx.ch www.xvip.ch

40. **ELVETIA** Le Rouge angajeaza fete dragute cu aspect fizic placut ca dame de companie. Asiguram cazare. Castiguri reale 10.000- 15.000 €/luna. Raspundem la beep, sms, e-mail, vorbim romaneste; ☎0041762064337 info@le-rouge.ch www.le-rouge.ch

41. **ELVETIA, apartament privat in Elvetia, zona turistica. Mediu de lucru discret si program flexibil. Clienti doar din inalta societate. Apartaentul este situat la granita cu Liechtenstein. Asiguram transport, 8.000 €/ luna; ☎0041799110722 alinasommer@gmx.ch hotcats.ch**

ullrich Gruppe
www.ullrich-gruppe.de
Firma germana cu sediul in 34260 Kaufungen
ANGAJAM SOFERI TIR PROFESIONISTI
CAT. C+E · ADR
pentru transporturi de marfa (prelata) pe teritoriul Germaniei
Contractul se incheie pe Germania • dispecerat in romana
Aplicati prin e-mail cu CV si copii dupa permise:
✉ bewerbung@ullrich-gruppe.de
Aflati mai multe: 0049 56.059.488.702 0049 56.059.488.705

31. **ELVETIA** - Galaxy Bar angajeaza tinere dragute, prezentabile, varsta 18+, cu permis de munca, mediu sigur, luxos si civilizat, castiguri fabuloase. Asiguram acte, transport si cazare. Oferim si cerem seriozitate. Plecari imediate. Informatii in limba romana la primul nr. de tel., la tel. de Elvetia rugam mesaje in lb. engleza/ italiana/ germana; ☎0728.667.845/ 0041794593500 job.elvetia@yahoo.com www.galaxyrueti.ch

32. **ELVETIA** - Galaxy Bar angajeaza tinere dragute, prezentabile, varsta 18+, cu permis de munca, mediu sigur, luxos si civilizat, castiguri fabuloase. Asiguram acte, transport si cazare. Oferim si cerem seriozitate. Plecari imediate. Informatii in limba romana la primul nr. de telefon. La telefonul de Elvetia rugam mesaje in lb. engleza/ italiana, franceza; ☎0728.667.845/ 0041.794.593.500 job.elvetia@yahoo.com www.galaxyrueti.ch

33. **ELVETIA** - Relax Club angajeaza fete 18 +, cu aspect fizic placut, ca dame de companie. Limba straina constituie un avantaj. Asiguram transport si 60% din venituri. Castiguri reale minim **12.000 €;** ☎0041767644454 info@relaxclub.ch www.relaxclub.ch

34. **ELVETIA** ai min. 18 ani, vrei sa castigi intre 8.000-10.000 lire luna, Trebuie doar sa colaborezi cu noi ca escorta in Elvetia. Se asigura cazare si transport. Mai multe informatii tel. sau email; ☎0041788936887 schweizescort@gmail.com

35. **ELVETIA** cautam tot timpul fete dragute, sociabile care stiu ca seriozitatea in aceasta meserie este atuul care conduce catre succes. Iti oferim sprijin inca de la inceput. Telefon sau Whatsapp; ☎0041767603670 ciociolina692008@yahoo.com clubprincess.ch

★★★★★★★★★★★★★★★★★★★★

36. **ELVETIA JOB . DACA VREI SA LUCREZI INTR UN MEDIU LUXOS, DISCRET SI SA CUNOSTI OAMENI DIN MEDIUL HIGH-CLASS, AGENTIA NOASTRA ESTE LOCUL POTRIVIT PENTRU TINE. NU AVEM LIMITA DE VARSTA. ASIGURAM TRANSPORTUL.VA ASTEPTAM, 10.000 €/LUNA; ☎0041799110722 ALINA79@GMX.CH WWW.XVIP.CH**

★★★★★★★★★★★★★★★★★★★★

37. **ELVETIA job in Elvetia. Studio privat in apropiere de Liechenstein, cauta fete pentru colaborare. Mediu de lucru intim si foarte discret. Vei lucra alaturi de inca 3 fete iar programul este foarte flexibil. Va asteptam, 8.000 €/luna; ☎0041792300581 alinasommer@gmx.ch www.studiohotcats.ch**

42. **ELVETIA,** cautam tot timpul fete dragute, sociabile care stiu ca seriozitatea in aceasta meserie este atuul care conduce catre succes. Iti oferim sprijin inca de la inceput. Telefon sau Whatsapp; ☎0041767603670 ciociolina692008@yahoo.com clubprincess.ch

43. **ELVETIA,** Club angajeaza fete dragute 18+ cu aspect fizic placut ca dame de companie. Asiguram 60% din venituri, oferim permis legal de munca si cazare gratuita. Pentru mai multe detalii beep sau whatsapp; ☎0041788667670 info@extravagant-club.com www.extravagant-club.com

44. **ELVETIA,** Club Princess cauta fete 18+ pentru companie intima si consumatie in bar, plata zilnic, contract de munca si un ambient placut. Castiguri foarte mari; ☎0041767603670 ciociolina692008@yahoo.com

45. **ELVETIA,** conditiile de munca sunt aboslut legale, curate, nu ne expunem nici unui risc. incerca-ti norocul cu noi, s-ar putea sa ramai placut surprinsa. telefon sau whatsapp; ☎0041767603670 ciociolina692008@yahoo.com clubprincess.ch

46. **ELVETIA,** conditiile de munca sunt aboslut legale, curate, nu ne expunem nici unui risc. Incerca-ti norocul cu noi, s-ar putea sa ramai placut surprinsa. Telefon sau Whatsapp; ☎0041767603670 ciociolina692008@yahoo.com clubprincess.ch

47. **ELVETIA,** conditiile de munca sunt absolut legale, curate, nu ne expunem nici unui risc. Incerca-ti norocul cu noi, s-ar putea sa ramai placut surprinsa. Telefon sau Whatsapp; ☎0041767603670 ciociolina692008@yahoo.com clubprincess.ch

48. **ELVETIA,** conditiile de munca sunt absolut legale, curate, nu ne expunem nici unui risc. Incerca-ti norocul cu noi, s-ar putea sa ramai placut surprinsa. Telefon sau Whatsapp; ☎0041767603670 ciociolina692008@yahoo.com clubprincess.ch

49. **ELVETIA, Galaxy Bar - Club, angajeaza tinere prezentabile cu varsta peste 18 ani. Oferim permis de munca intr-un mediu sigur, luxos si civilizat, castiguri deosebite. Asiguram acte, transport si cazare. Oferim si cerem seriozitate. Plecari imediate. Informatii in limba romana la tel. sau WhatsApp; ☎0728.667.845**

50. **ELVETIA,** Le Rouge angajeaza fete dragute cu aspect fizic placut ca dame de companie. Asiguram cazare. Castiguri reale 10.000- 15.000 €/luna. Raspundem la beep, sms, e-mail, vorbim romaneste; ☎0041762064337 info@le-rouge.ch www.le-rouge.ch

51. **ELVETIA,** Le Rouge angajeaza fete dragute cu aspect fizic placut ca dame de companie. Castiguri reale 10.000-15.000 €/ luna. Asiguram cazare. Pt. mai multe detalii ne puteti contacta prin beep, e-mail, 14; ☎0041788936887 info@le-rouge.ch www.le-rouge.ch

52. **ELVETIA,** Studio Club Relax angajeaza legal, cu acte, fete 18 + dragute, prezentabile, cu aspect fizic placut. Asiguram transport si 60% din venituri. Raspundem la beep, sms, e-mail, vorbim romaneste. Castiguri reale minim, **12.000 €;** ☎0041762064337 info@clubrelax.ch www.clubrelax.ro

53. **ELVETIA,** Studio Club Relax angajeaza legal, cu acte, fete dragute, prezentabile, cu aspect fizic placut. Asiguram transport si 60% din venituri. Pt. mai multe detalii beep, sms, e-mail. Castiguri reale minim, **12.000 €;** ☎0041767149451 info@clubrelax.ch www.clubrelax.ch

54. **ELVETIA,** Studio Club Relax angajeaza legal, cu acte, fete dragute, prezentabile, cu aspect fizic placut. Asiguram transport si 60% din venituri. Pt. mai multe detalii beep, sms, e-mail. Castiguri reale minim, **12.000 €;** ☎0041767149451 info@clubrelax.ch www.clubrelax.ch

55. **ELVETIA,** Studio Club Relax I angajeaza legal, cu acte, fete 18 + dragute, prezentabile, cu aspect fizic placut. Asiguram transport si 60% din venituri. Raspundem la beep, sms, e-mail, vorbim romaneste. Castiguri reale minim **12.000 €;** ☎0041762064337 info@clubrelax.ch www.clubrelax.ch

56. **ELVETIA,** Studio Club Relax II angajeaza legal, cu acte, fete 18 + dragute, prezentabile, cu aspect fizic placut. Asiguram transport si 60% din venituri. Raspundem la beep, sms, e-mail, vorbim romaneste. Castiguri reale minim **12.000 €;** ☎0041762064337 info@clubrelax.ch www.clubrelax.ch

57. **ELVETIA.** Agentie de lux din Elvetia, angajeaza fete sociabile, care vor sa lucreze intr un mediu placut si luxos. Programul este foarte flexibil si clientii sunt numai din mediul high-class. Asiguram transport, **10.000 €/Luna;** ☎0041798457374 alina77@gmx.ch www.xvip.ch

58. **ELVETIA.** Daca vrei sa lucrezi intr un apartament privat in Elvetia, zona turistica, alaturi de inca 3 fete, te rugam sa ne contactezi. Mediu de lucru foarte discret si luxos, program flexibil. Asiguram transportul, **10.000 €/Luna;** ☎0041792300581 alina77@gmx.ch

★★★★★★★★★★★★★★★★★★★★

59. **ESCORTA, CAUT FETE 18+ OFER CAZARE TRANSPORT SI SIGURANTA PTRT MAI MULTE DETALII (00447404018684) WHAT-S'UPP, BEEP, SAU SMS ROG SERIOZITATE. 10.000 €/ LUNA; ☎00447404018684 DALYDADALYDA32@YAHOO.COM**

★★★★★★★★★★★★★★★★★★★★

60. **ESCORTA, caut fete 18+ ofer cazare transport si siguranta ptrt mai multe detalii whats'upp, beep, sau sms, rog seriozitate, 10.000 €/luna; ☎00447404018684 dalydadalyda32@yahoo.com**

61. **FEMEIE** de serviciu la terasa Tismana (terasa acoperita). Program: luni-duminica, 12:00-19:30, sambata liber. Salariu: **1.000 L;** ☎0742.266.859

62. **FRANCE** Couple. Gîtes et ferme pédagogique en Bourgogne-Travail pour femme: le ménage, gestion des réservations, repas a la demande- Travail pour l'homme: gérer les parcs animaliers et l'entretien. Logement de fonction; ☎0722.220.132 office.smci@gmail.com

63. **FRANTA** fete, minim 18 ani, cu/ fara experienta pt. escorta, conditii super avantoase, castiguri mari, rog seriozitate si discretie. Cazare gratis, Plata zilnic. Contact WhatsApp, Viber sau email, **9.000 €;** ☎0033751579958 Paris_baby77@yahoo.com

64. **FRANTA** Job/ familie. Ferma didactica de animale (agropensiune)-zona Bourgogne, barbatul ingrijeste animalele, femeia se ocupa de pensiune. Notiuni de franceza. Trimiteti CV-uri (email). Locuinta de servici. Precizati salariul; ☎0722.220.132 office.smci@gmail.com

65. **FRANTA** medici specialisti in toate regiunile Frantei (in sectorul public sau privat), medic de medicina muncii, medicina de familie, cardiologie, gastroenterologie, ORL, psihiatrie, radiologie, oftalmologie, dermatologie; recrutementmedical@persuadersrh.com

66. **FRANTA** Paris, tur Franta, comision 70 la suta pentru fata angajez fete frumoase pentru servicii de escorta. Castiguri foarte mari si sigure. Ofer seriozitate si lux. Detalii pe Viber, WhatsA., 0033676648920, **1.000 €;** daanaa_daanaa@yahoo.com

67. **FRANTA** Urgent, caut doamne, domnisoare dragute, cu aspect fizic placut pt. servicii de escort, rog seriozitate, cazare asigurata, castiguri superbe plus multe bonusuri. Pt. detalii viber whatsaap, **1.000 €;** ☎0033676648980 deea_deea@yahoo.com

68. **FRANTA,** ag serioasa, domnisoare 18+, cu/ fara experienta in vederea colaborarii pentru serviciul de escorta de lux, locatii centrale, castiguri substantiale zilnice pt. mai multe detalii viber whatsaap, **10.000 €;** ☎0762.957.107 deead773@yahoo.com

69. **FRANTA,** Agentie de lux din Franta, angajeaza fete sociabile, care vor sa lucreze intr un mediu placut si luxos. Pentru mai multe detalii contactati-ma pe wats app, **15.000 €;** ☎0033784282653

70. **FRANTA,** bona baietel de 5 ani, ori invatatoare, educatoare, profesor. 6 ore pe zi, 6 zile/ sapt. Cazare si masa gratuit, 1 luna concediu platit/ an si transport gratuit de 2 ori/an, **700 €/ luna;** bona_franta@yahoo.fr

71. **FRANTA,** caut colaborata cu/fara experienta domeniu sport fitness turism, communicativa, energic, placut, vorbitoare francez sau englez, contact pe mail, gabrieil44@yahoo.fr

72. **FRANTA,** caut fete peste 18 ani pentru prestare de servicii ca si escorta, pentru mai multe detalii nu ezitati, va raspund 24/24, **10.000 €;** ☎0033758690280 rossem665@gmail.com

73. **FRANTA,** colaboram cu fete, +18 ani, apartament central de lux, camere individuale, comision 50%, transport si cazare asigurata, castiguri exceptionale. Cele interesate ma pot contacta pe whatapp, **15.000 €;** ☎0033785336844 anna_tennage@hotmail.com

74. **FRANTA,** fete, minim 18 ani, cu/ fara experienta pt. escorta, conditii super avantoase, castiguri mari, rog seriozitate si discretie. Cazare gratis. Plata zilnic. Contact: Whatsapp,Viber sau email, **9.000 €;** ☎0033751579958 Paris_baby77@yahoo.com

75. **FRANTA,** urgent, necalificat dar cu experienta in constructii, nefumator, non alcoolic, curat, ordonat. Casa, masa asigurata. Rambursare transport la sosire. Rog seriozitate, **700 €;** ☎0033759149852

76. **FRANTA.** Cautam colaboratoare doamne si domnisoare cu sau fara experienta pentru casa privata, preturi mari, se asigura cazare, trasport, oferim si cerem seriozitate, whatapp; ☎0033642770286

77. **FRANTA.** Urgent, necalificat dar cu experienta in constructii, nefumator, non alcoolic, curat, ordonat. Casa, masa asigurata. Rambursare transport la sosire. Rog seriozitate, **700 €;** ☎0033759149852

78. **GERMANIA** - Dusseldorf, night club de lux extravagant, cauta fete 18+ cu aspect fizic placut. Asiguram cazare, transport, castig minim lunar garantat **7.000 €;** ☎00491738831958/ 0799.223.775 www.villacasanova.de

PROMEDICA 24 *Avem grijă de oameni!*
Ai nevoie urgent de un job?
Lucrează în Germania ca îngrijitor/-oare persoane vârstnice
GARANTĂM:
- **Colaborare legală**
- **Salariu atractiv**
- **Fără comisioane!**

Sună acum la 0316 301 555.
Anunţ valabil în toată ţara. L-V: 9-17

79. **GERMANIA** Angajez dulgheri si macaragii pt Germania. Relatii la nr de tel.; ☎004015163699280 Ranzburg_adrian@yhoo.com

80. **GERMANIA** dulgheri si macaragii pentru Germania. Salarii atractive; ☎0761.419.250/ 0766.802.731

81. **GERMANIA job. Studio privat in Mannheim, cauta fete sociabile care au un aspect fizic placut. Fara limita de varsta. Programul este foarte lejer, iar ambientul in care se lucreaza este foarte placut. Va asteptam, 8.000 €/luna; ☎0041799110722 alinasommer@gmx.ch www.russianbabes-escort.de**

82. **GERMANIA,** angajam femeie cu experienta pentru menaj casa in Germania (Saarbrucken). Oferim salariu lunar 700 € plus mancare si cazare. Mai multe informatii la tel. sau mail, **700 €;** ☎004915772549561 jbak2003@yahoo.com

83. **GERMANIA, angajam soferi profesionisti TIR. Cerinte: permis conducere cat. C+E - obligatoriu, atestat profesional pentru transport marfa (ADR) - obligatoriu, card digital tahograf - obligatoriu, experienta ca sofer de TIR (min. 3 luni international). Conditii de lucru: program de lucru legal, cu respectarea timpilor de odihna si conducere, curse numai pe teritoriul Germaniei (pe prelata), camioane noi - Renault T, dispecerat in romana, contract pe Germania, asigurare sociala si medicala (familiala) in Germania, sistem de lucru flexibil. Rugam sa aplicati prin completarea formularului urmator - si sa atasati copiile dupa permise si atestate: https://www.cognitoforms.com/UllrichGruppe/cereredeangajare-soferiprofesionistifisapersonala; ☎004956059488702/ 004956059488705 bewerbung@ullrich-gruppe.de**

84. **GERMANIA,** Bar Amalia angajam fete 18+cu sau fara experienta sociabile si serioase. Castiguri asigurate. Mai multe detalii si la whatup,+4915145481678, **7.000 €;** ☎004915145481844/ 004927327631000 elenamalia888@yahoo.com www.baramalia.de

85. **GERMANIA,** sexy girls von 18 mit gutem Service fÃ r unser Erotik-Team in Stuttgart und am Bodensee. Gute Ausstrahlung, Topservice und Deutsch sprechen, solltest Du bieten. Mit Photo per Whatsapp; ☎004915145114428 portalmedia@gmx.de

86. **GERMANIA,** Sexy Girls von 18, gutem Service far unser Erotik-Team in Stuttgart und am Bodensee. Gute Ausstrahlung, Topservice und Deutsch sprechen, solltest Du bieten. Mit Photo per Whatsapp; ☎004915145114428 portalmedia@gmx.de

87. **GERMANIA,** Studio privat din Mannheim, angajeaza fete sociabile, cu un aspect fizic placut, fara limita de varsta. Ambient de lucru lejer si foarte discret. Asiguram transportul. Va asteptam, **8.000 €/ luna;** ☎0041799110722 alina77@gmx.ch www.russianbabes-escort.de

88. **GERMANIA.** Ai nevoie de un job? Lucreaza in Germania ca ingrijitor/ oare persoane varstnice. Garantam: colaborare legala, salariu atractiv, fara comisioane. Promedica 24. Avem grija de oameni. Anunt valabil in toata tara, L-V: 9.00-17.00. Suna acum la tel.: ☎031.630.15.55 www.promedica24.ro

89. **GERMANIA.** Aktiva Food cu sediul in Timisoara angajeaza pentru munca in Germania transatori cu experienta in transare porc si vita. Taiere porc si vita. Nu se percep taxe sau comisioane. Cazare asigurata. Contact- informatii; ☎0726.100.715

90. **GERMANIA. Angajam sudori, electricieni, montatori panouri solare, mecanici, nivel incepator; ☎004915175458079/ 0764.702.148**

91. **GERMANIA.** Casa privata Germania cauta fete cu varste cuprinse intre18 - 35 de ani. Oferim cazare si transport. Aspect fizic placut, limba engleza su germana, castiguri cuprinse intre 2.500- 4.000 € lunar. Crem si oferim maxima seriozitate. Detalii la: ☎004915146952386/ 0767.759.390

92. **GRECIA** personal hotelier. Fara comision, Job Trust cauta personal hotelier hoteluri 4-5 in Grecia: chelneri, cameriste, soferi, securitate si bucatarie, gradinari, receptioneri, animatori, SPA. Contracte 3-8 luni aprilie- octombrie. Asiguram salariu, 3 mese pe zi, cazare, transport. Aplica pe site; www.jobtrust.gr

93. **GRECIA,** se cauta doctor cu specializare de general medicine pt. insula Corfu in Grecia pt. perioada de la 1 mai pana la sfarsitul lui septembrie. Cazare platita plus bonus. Limba engleza, italiana, rusa **1.000 €/luna;** ☎00306948185157 apergis_foti@hotmail.com

94. **ISRAEL,** masaj de relaxare. Hello. Cautam studente sau domnisoare care pot veni in Israel pentru a se distra, a face bani si sa se bronzeze. Nu avem nevoie de fete/femei casatorite, divortate. Mail, **2.000 €/ luna;** ☎972543633096 lovelyplace100@gmail.com

95. **ITALIA, Agentie italiana angajeaza urgent femei ingrijire batrani (badante), si cupluri agricultura; ☎0737.014.401/ 0731.621.730**

96. **ITALIA,** agentie italiana cu sediul in Italia caut personal ingrijire batrani, maxima seriozitate; ☎00393428381738

97. **ITALIA,** angajez muncitor specializat in montaj rigips, faiantar, zugrav, glet. Rog seriozitate; ☎0787.620.246

98. **ITALIA,** centru masaj, caut fata pentru un mic salon de masaj cu experenta, Italia Roma care se lucreze cu o alta fata. Masaj de relaxare, draguta si educata cu aspect fizic placut. 50% comision se poate locui in apartament, ☎00393888820838 tulipanozen@tiscali.it

99. **LONDON** Central Agentie Escorts&Massage dorim sa colaboram cu fete intre 18-35 ani cu aspect fizic placut si cu engleza la nivel conversational, avand posibilitatea sa se si locuiasca o perioada la locul de munca, **13.000 €;** ☎07436861896 lauren_2016@yahoo.co.uk

100. **LONDON,** Anglia, casa privata cauta fete peste 18 ani pt prestari servicii de escorta. Casa este situata in Seven Sisters conditii foarte bune. Cazarea si promovarea pe situri gratis, Wapp, urgent, **1.000 €;** ☎07960489308 Adela.curvy@outlook.com

101. **LONDON,** Anglia, casa privata cauta fete peste 18 ani pt prestari servicii de escorta. Casa este situata in Seven Sisters conditii foarte bune. Cazarea si promovarea pe situri gratis, Wapp, urgent. Clienti for, **1.000 €;** ☎07960489308 Adela.curvy@outlook.com

102. **LONDON,** fete in vederea serviciilor de escorta, oferim maxima dicretie si seriozitate. Plata la zi. Cazare si securitate garantat procent de 50%. Mai multe detelli la telefon sau whatssap. Urgent, **1.000 €;** ☎07960489308 Adela.curvy@outlook.com

103. **LONDRA,** caut femei escort in Londra , minim 18 ani dragute fara inhibitii, minim de engleza. Pt mai multe detalii contactati la nr tel. sau la e-mail: **1.200 €;** ☎00447497858317 ppnnffcc@yahoo.com

104. **LONDRA,** colega pentru serviciul de escort, castiguri substantiale ☎07424019484

105. **LUXEMBOURG** Belgia, caut fata pentru colaborare serviciul escorta casa privata de lux, varsta peste 20 ani, aspect fizic placut, serioasa si ambitioasa. Castiguri substantiale in conditii legale. Detalii whatsupp **10.000 €;** ☎0747.831.934

106. **LUXEMBOURG** Casa privata cauta domnisoare cu varsta minima 18 ani, pentru colaborare, comision de 50% se asigura cazare si trasport, aspect fizic placut, pentru mai multe detalii la tel sau WhatsApp, Viber; luxembourg@yahoo.com

107. **MAREA BRITANIE** Angel Escort, cautam tinere frumoase pt. servicii de escorta, varsta minim 18 ani, cazare si transport asigurat, ofer seriozitate si discretie, castiguri extraordinare, plata zilnica, **8.000 €;** ☎00447884679110 iulia_darya@yahoo.com

108. **MAREA BRITANIE Firma de recrutare Quattro Recruitment din Marea Britanie angajeaza macelari, transatori, fasonatori cu experienat in domeniu pentru abatoarele noastre de porci. Oferim: - salarii competitive incepand de la lire 7.50 pe ora cu posibilitatea de a ajunge la lire 9.50 pe ora normala -ora suplimentara fiind platita cu lire 3 in plus fata de ora normala -pe luna puteti ajunge pana la 1.600 echivalentul a 2.400 de € - munca permanenta cu contract pe perioada nedeterminata -concediu platit integral de 28 de zile pe an - hainele necesare desfasurarii muncii si ustensilele (cutite, masat, manusa de zale, sort de zale etc.) fiind oferite gratuit -oferim cazare si transport contracost Pentru mai multe informatii ma puteti contacta la nr. de tel. sau la adresa de email; ☎00447500845556 andreai@quattrorecruitment.co.uk**

109. **MAREA BRITANIE** Londra, cautam fete dragute cu varste de peste 18 ani in vederea colaborarii in serviciul de escorta. Ap. privat centru, cazare si site-uri asigurate. Detalii pe Whatsapp sau tel.; ☎00447478635335 memeutzu4aik@yahoo.com

110. **MAREA BRITANIE,** cautam fete dragute pentru Londra, Birmingham si Glasgow cu varsta peste 18 ani, asiguram cazare si transport, comison 50%, plata zilnic. Mai multe detalii pe WhatsUp sau la telefon, **10.000 €;** ☎00447551563569 ukmodelescorts@hotmail.com

NIGHT-CLUB DE LUX EXTRAVAGANT
DÜSSELDORF-GERMANIA
CAUTĂ FETE 18+
CU ASPECT FIZIC PLĂCUT.
CÂŞTIG MINIM LUNAR GARANTAT 7.000 EURO
ASIGURĂM CAZARE, TRANSPORT
0049/173.88.31.958; 0799.223.775
www.villacasanova.de

AKTIVA FOOD
CU SEDIUL ÎN TIMIŞOARA ANGAJEAZĂ PENTRU MUNCĂ ÎN GERMANIA
TRANŞATORI CU EXPERIENŢĂ ÎN TRANŞARE PORC ŞI VITĂ
TĂIERE PORC ŞI VITĂ
Nu se percep taxe sau comisioane. Cazare asigurată.
Contact - Informaţii 0726100 715

LOCURI DE MUNCĂ

111. **MAREA BRITANIE,** cautam fete dragute pentru Londra, Birmingham si Glasgow cu varsta peste 18 ani, asiguram cazare si transport, comison 50%, plata zilnic. Mai multe detalii pe WhatsUp sau la telefon, **10.000 €;** ☎00447551563569 ukmodelescorts@hotmail.com

112. **MAREA BRITANIE,** cautam fete dragute pentru Londra, Birmingham si Glasgow cu varsta peste 18 ani, asiguram cazare si transport, comison 50%, plata zilnic. Mai multe detalii pe WhatsUp sau la telefon, **10.000 €;** ☎00447551563569 ukmodelescorts@hotmail.com

113. **MENAJERA,** cautam femeie pt menaj casa in Germania (Saarbruken).Oferim salariu 700 €/ luna plus cazare si masa. Transport inclus, **700 €;** ☎004915772549561

114. **MUNCITORI** in constructii si zidari cu experienta pentru plecari in strainatate. Sunati intre orele 9:00-17:00; ☎0784.261.804/ 0784.261.806/ 021.796.28.30

115. **OLANDA,** locuri munca, cautam urgent fete dornice de castiguri substantiale. Escorte de lux. Asiguram cazare. Pentru detalii email sau whatsapp, **10.000 €;** ☎0031619359804 criss.matt@yahoo.com

116. **PERSONAL.** Angajam personal curatenie in case private, birouri, scari bloc. Persoane harnice, responsabile. Avantaj: permis conducere, engleza/norvegiana. Salariu: 600 euro. CV la: **600 €;** ☎0761.702.490 fiol-ette@outlook.com

117. **SOFERI** tir CEE, interviuri in Tg. Jiu 11/4 (H. Anna Junior), Bucuresti 12, 13/4 (H. IBIS Gara de Nord). CV, copii documentatie, caziere judicial si rutier la soferitir@trota.ro. Informatii suplimentare la tel., **1.900 €/luna;** ☎0740.295.418 soferitir@trota.ro www.trota.com

118. **SOFERI,** firma serioasa cauta soferi cu sau fara experienta pentru transport in comunitate. Adr preferabil, limbi straine, salariu atractiv, **1.000 €;** ☎0034654078694/ 0034653766782 ramona.gheorghe@trt-roes.com

119. **STRAINATATE** personal curatenie. Angajam personal curatenie in case private, birouri, scari bloc. Persoane harnice, responsabile. Avantaj: permis conducere, engleza/ norvegiana. Salariu: 600 euro. CV la: email, **600 €;** ☎0761.702.490 fiolette@outlook.com

120. **STUTTGART,** ofer locuri de munca in Germania, casa privata (maxim patru fete), pentru fete cu varsta min 18 ani, limbi vorbite germana la nivel mediu, plata se face la procente, Privata Stuttgart, ☎004915145114428 portalmedia@gmx.de

121. **STUTTGART,** ofer locuri de munca in Germania, casa privata (maxim patru fete), pentru fete cu varsta min. 18 ani, limbi vorbite germana la nivel mediu, plata se face la procente, ☎004915145114428 portal-media@gmx.de

122. **SUA,** familie sau persoane (posesoare de viza), pentru curatenie rezidentiala in New Jersey/ USA. Oferim cazare, masina si telefon. Salarizare excelenta. Rugam seriozitate; ☎031.810.75.69 janitorialserv@comcast.net

123. **UK,** ingrijitor varstnici la domiciliu in UK, cu cazare asigurata, masina de serviciu oferita si cu un salariu pe masura intre 1.600- 2.000/ luna. Esti un bun conducator autor? Ai experienta in domeniu; ☎0746.293.888 n.tatu@brit-ro.ro www.brit-ro.ro

20 Joburi videochat, masaj, adult

LOCURI DE MUNCĂ

1. **ABSOLVENTA** sau cuplu Videochat Bucuresti. Plata la zi sau bilunar, Cazare, comision 50-70%, bonus 300 $, streaming hd, discretie, intimitate, seriozitate si profesionalism. Fara reguli sau amenzi absurde. Central, lux, **3.000 $;** ☎0764.789.200/ 0734.166.978 love4youro@yahoo.com

2. **ABSOLVENTE,** modele pentru noua locatie de lux ultracentrala (Unirii), se ofera bonus angajare 300 $, salariu minim garantat, program flexibil, puteti suna la orice ora, **5.000 $;** ☎0765.565.656 angajari@hotchat.ro www.hotchat.ro

3. **ABSOLVENTE,** modele pentru noua locatie de lux ultracentrala (Unirii), se ofera bonus angajare 300 $, salariu minim garantat, program flexibil, puteti suna la orice ora, **5000 $;** ☎0765.565.656 angajari@hotchat.ro www.hotchat.ro

4. **ABSOLVENTE,** modele pentru noua locatie de lux ultracentrala (Unirii), se ofera bonus angajare 300 $, salariu minim garantat, program flexibil, puteti suna la orice ora, **5000 $;** ☎0765.565.656 angajari@hotchat.ro www.hotchat.ro

5. **ABSOLVENTE,** modele pentru noua locatie de lux ultracentrala (Unirii), se ofera bonus angajare 300 $, salariu minim garantat, program flexibil, puteti suna la orice ora, **5.000 $;** ☎0765.565.656 angajari@hotchat.ro www.hotchat.ro

6. **ABSOLVENTE,** modele pentru noua locatie de lux ultracentrala (Unirii), se ofera bonus angajare 300 $, salariu minim garantat, program flexibil, puteti suna la orice ora, **5000 $;** ☎0765.565.656 angajari@hotchat.ro www.hotchat.ro

7. **ABSOLVENTE,** modele pentru noua locatie de lux ultracentrala (Unirii), se ofera bonus angajare 300 $, salariu minim garantat, program flexibil, puteti suna la orice ora, **5.000 $;** ☎0765.565.656 angajari@hotchat.ro www.hotchat.ro

8. **ABSOLVENTE,** modele pentru noua locatie de lux ultracentrala (Unirii), se ofera bonus angajare 300 $, salariu minim garantat, program flexibil, puteti suna la orice ora, **5.000 $;** ☎0765.565.656 angajari@hotchat.ro www.hotchat.ro

9. **ABSOLVENTE,** modele pentru noua locatie de lux ultracentrala (Unirii), se ofera bonus angajare 300 $, salariu minim garantat, program flexibil, puteti suna la orice ora, **5.000 $;** ☎0765.565.656 angajari@hotchat.ro www.hotchat.ro

10. **ABSOLVENTE,** modele pentru noua locatie de lux ultracentrala (Unirii), se ofera bonus angajare 300 $, salariu minim garantat, program flexibil, puteti suna la orice ora, **5.000 $;** ☎0765.565.656 angajari@hotchat.ro www.hotchat.ro

11. **ABSOLVENTE,** modele pentru noua locatie de lux ultracentrala (Unirii), se ofera bonus angajare 300 $, salariu minim garantat, program flexibil, puteti suna la orice ora, **5.000 $;** ☎0765.565.656 angajari@hotchat.ro www.hotchat.ro

12. **ABSOLVENTE,** modele pentru noua locatie de lux ultracentrala (Unirii), se ofera bonus angajare 300 $, salariu minim garantat, program flexibil, puteti suna la orice ora, **5.000 $;** ☎0765.565.656 angajari@hotchat.ro www.hotchat.ro

13. **ABSOLVENTE,** studente ambitioase si dornice de a invata lucruri noi. Oferim salariu fix/ comision, plata la zi, bonusuri, contract de munca, suport, pentru conversatii online adult/non-adult minim 18 ani, lb. engleza avansat. ☎0765.640.271 hr@studio-27.ro www.studio-27.ro

14. **ABSOLVENTI,** angajam fete/ baieti, cunostinte de lb. engleza minime, cu/ fara experienta, videoconferinte. Comision atractiv si bonusuri la zi. Training si suport 24/24. Zona Regie. Convinge-te, **3.500 $;** ☎0731.922.166/ 0763.707.076 videoconferinte@yahoo.ro www.chanellstudio.ro

15. **BAIAT** caut colega minim 18 ani pt. a lucra in domeniul videochat la categoria cuplu. Nu este necesara experienta sau limba engleza. Poti castiga in jur de 1.000 $ pe luna. Plata zilnic sau la 2 saptamani, **1.000 $;** ☎0769.932.068

16. **BAIAT** caut colega minim 18 ani pt. a lucra in domeniul videochat la categoria cuplu. Nu este necesara experienta sau limba engleza. Poti castiga in jur de 1.000 $ pe luna. Plata zilnic sau la 2 saptamani, **1.000 $;** ☎0769.932.068

17. **BAIAT** caut colega minim 18 ani pt. a lucra in domeniul videochat la categoria cuplu. Nu este necesara experienta sau limba engleza. Poti castiga in jur de 1.000 $ pe luna. Plata zilnic sau la 2 saptamani, **1.000 $;** ☎0769.932.068

18. **BAIAT** caut colega minim 18 ani pt. a lucra in domeniul videochat la categoria cuplu. Nu este necesara experienta sau limba engleza. Poti castiga in jur de 1.000 $ pe luna. Plata zilnic sau la 2 saptamani, **1.000 $;** ☎0769.932.068

19. **COLEGA** masaj, cu/ fara experienta, varsta minima 18 ani, aspect fizic ingrijit, clientela formata, seriozitate si discretie, ap. 3 cam., doar fete serioase care vor bani; ☎0766.817.292

20. **COLEGA** masaj. Locatie centrala, banuti se fac 700 lei pe zi, pentru mai multe detalii suna-ma non stop, posibil cazare, **150 L;** ☎0767.591.157

21. **COLEGA** minim 18+, cu sau fara experineta aspect fizic placut pentru masaj comisionul este de 50 %, asigur cazare eventual, locatie de lux, clientela formata castiguri zilnice 200-600, fara barbati; ☎0768.272.157

22. **COLEGA** pentru masaj cu sau fara experienta, castiguri foarte bune, din prima zi cer si ofer seriozitate, varsta peste 18 ani, mai multe detali la tel., zona Mall Vitan; ☎0766.626.007

23. **COLEGA** pentru masaj cu sau fara experienta, varsta peste 18 ani, banuti se fac din prima zi, locatie formata?, zona Dristor. Fara intermediari, **600 L;** ☎0728.863.027

24. **COLEGA** pentru masaj de relaxare, cu sau fara experienta. Program de noapte 20-05 castiguri foarte bune. Cer si ofer max. seriozitate, varsta peste 18 ani, posibil cazare, **200 L/ora;** ☎0799.673.545

25. **COLEGA** pentru masaj+ tratamente corporale cautam. Daca esti priceputa, zambitoare, comunicativa si iubesti ceea ce faci te asteptam in echipa Stefy Beauty salon, sector 4, Piata Sudului; ☎0722.671.541

26. **COLEGA** pentru masaj, clientela formata, fara barbat in locatie, zona Decebal. Programul il alegi tu, asiguram promovare, plata dupa fiecare masaj, se ofera seriozitate, varsta minima 18 ani. Ma poti suna pentru detalii, **3.500 €;** ☎0763.768.729

27. **COLEGA** pentru masaj, pot oferi si cazare, cer si ofer seriozitate, mai multe detalii la telefon; ☎0737.884.138

28. **COLEGA** pt. masaj cu/fara experienta, draguta, minim 18 ani. Program la alegere, clientela formata, suport publicitar, locatie lux, locatia dispune de firma de paza si protectie detalii la tel. Unirii, **2.000 €;** ☎0741.786.788

29. **COLEGA** pt. masaj. Daca vrei sa ai jobul tau si sa faci bani suna-ma, nu conteaza aspectul fizic, conteaza doar sa ne intelegem, varsta peste 18 ani, clientela formata, ofer cazare pt. provincie, **1.000 L;** ☎0784.521.801

30. **COLEGA** serioasa, aspect fizic placut pentru masaj varsta 18+. Asigur cazare pt provincie si diverse cheltuieli, siguranta si seriozitate. Castiguri foarte bune, plata zilnica 50 %, zona Dristor, **2.000 €;** ☎0725.232.720

31. **COLEGA** serioasa, aspect fizic placut pentru masaj varsta 18+. Asigur cazare pt provincie si diverse cheltuieli, siguranta si seriozitate. Castiguri foarte bune, plata zilnica 50 %, zona Dristor, **2000 €;** ☎0725.232.720

32. **COLEGA** serioasa, aspect fizic placut pentru masaj varsta 18+. Asigur cazare pt. provincie si diverse cheltuieli, siguranta si seriozitate. Castiguri foarte bune, plata zilnica, zona Decebal, **1.000 L/zi;** ☎0761.261.422

33. **COLEGA** serioasa, aspect fizic placut pentru masaj, varsta +18, Comision intre 50%-100% (pentru detalii contacteaza ma)Posibilitate cazare gratuita. Venituri garantate zilnice intre 700-1.300 ron, **1.000 L;** ☎0799.695.050

34. **COLEGA** urgent, pentru masaj rog seriozitate pentru mai multe detalii suna, **300 L;** ☎0726.699.984

35. **COLEGA** urgent, pentru masaj, rog seriozitate pentru mai multe detalii suna, **300 L;** ☎0726.699.984

36. **COLEGA** urgent, pt. masaj de relaxare, zona stradala; ☎0768.923.492

37. **COLEGA** urgent, serioasa, aspect fizic placut pentru masaj, varsta +18, comision intre 50%-100% (pentru detalii contacteaza ma). Posibilitate cazare gratuita. Venituri garantate zilnice intre 700-1.300 ron, **1.000 L;** ☎0799.695.050

38. **COLEGA** urgent, serioasa, aspect fizic placut pentru masaj, varsta +18, comision intre 50%-100% (pentru detalii contacteaza- ma). Posibilitate cazare gratuita. Venituri garantate mai multe detali whatap, **1.000 L;** ☎0784.497.410

39. **COLEGA,** aspect fizic placut pentru masaj, varsta 18+. Asigur cazare pt provincie si diverse cheltuieli, siguranta si seriozitate. Castiguri foarte bune, plata zilnica 50 %. Mai multe detalii la telefon; ☎0768.272.157

40. **COLEGA,** aspect fizic placut pentru masaj, varsta 18+. Asigur cazare pt provincie si diverse cheltuieli, siguranta si seriozitate. Castiguri foarte bune, plata zilnica 50 %. Mai multe detalii la telefon; ☎0768.272.157

41. **COLEGA,** caut o fata cu aspect fizic placut pentru a lucra ca si escorta pe ap. Se asigura cazare, 50% comision, plata la zi, discretie si seriozitate, detalii la tel.. **70 L;** ☎0735.392.073

42. **COLEGA,** cu varsta peste 18 ani, comision zilnic 50%, zona centrala, castiguri garantate, ofer locatie de lux, consumabile, inclusiv posibilitatea de locuit, **150 L;** ☎0725.243.147

43. **COLEGA,** fata linistita, curata sa lucreze cu mine in domeniul masajului, 50% comision, castig intre 400 si 700, locatie formata colaborare pe termen lung, zona Brancoveanu, program de zi, **150 L;** ☎0758.312.842

44. **COLEGA,** fata linistita, curata sa lucreze cu mine in domeniul masajului, 50% comision, castig intre 400 si 700, locatie formata colaborare pe termen lung, zona Brancoveanu, program de zi, **150 L;** ☎0758.312.842

45. **COLEGA,** fete pentru masaj, cu/ fara experienta, minim 18 ani, program la alegere si locatie de lux asigurata. Cazare asigurata. Rog seriozitate si discretie. Pentru mai multe detalii contacteaza-ma, **5.000 €;** ☎0758.366.145

46. **COLEGA,** fete pentru masaj, cu/ fara experienta, minim 18 ani, program la alegere si locatie de lux asigurata. Cazare asigurata. Rog seriozitate si discretie. Pentru mai multe detalii contacteaza-ma, **5000 €;** ☎0758.366.145

47. **COLEGA,** fete pentru masaj, cu/ fara experienta, minim 18 ani, program la alegere si locatie de lux asigurata. Cazare asigurata. Rog seriozitate si discretie. Pentru mai multe detalii contacteaza-ma, **5.000 €;** ☎0758.366.145

48. **COLEGA,** locatie centrala, comision 50% si multe alte beneficii. Rog seriozitate si discretie. Pentru mai multe detalii nu ezita sa ma contactezi, ☎0723.899.663

49. **COLEGA,** urgent pentru masaj de relaxare, program la alegere, consumabile asigurate, castiguri substantiale, varsta peste 18 ani, zona centrala, rog seriozitate, **150 L;** ☎0735.520.992 monicadelia521@yahoo.com

50. **COLEGA,** urgent pentru masaj de relaxare, program la alegere, consumabile asigurate, castiguri substantiale, varsta peste 18 ani, zona centrala, rog seriozitate, **150 L;** ☎0735.520.992 monicadelia521@yahoo.com

51. **COLEGA,** urgent. Ofer cazare si diverse cheltuieli. Zona stradala. Plata se face zilnic 50%; ☎0761.975.440

52. **COLEGA,** varsta minim 18 ani, cu/ fara experienta pentru masaj, pt mai multe detalii pe mes sau la tel. Rog seriozitate, cazare gratuit, program flexibil la alegere, **70 L;** ☎0735.392.073

53. **COLEGA.** Fata caut colega pentru videochat la categoria lesby sau trio lucrez de acasa, program flexibil, banii la zi sau la 2 saptamani, nu este necesara limba engleza, rog seriozitate, **2.000 €/luna;** ☎0763.198.919

54. **CUPLURI!** exclusiv cu sau fara experienta pt. videochat. Se ofera plata la zi, com. 50-70%, bonus de angajare 100$, conditii excelente de munca. Castiguri garantate intre 1.500-3.000 $/lunar, siguranta financiara, **3.000 $/Lunar;** ☎0725.188.580/ 0787.613.868 suport.diamond@yahoo.com

55. **CUPLURI,** fete pt. videochat lb. engleza nivel mediu. Comision 50-70 %, plata zilnic/ bilunar, locatie centrala, in vila, cazare, costumatii, training, promovare, seriozitate; ☎0760.760.019

56. **CUPLURI,** modele, web cu/fara experienta pt. videochat. Se ofera plata la zi, com. 50-70%, bonus de angajare 100 $, conditii excelente de munca. Garantam castiguri intre 1.000 -3.000 $/lunar, siguranta financiara. Serozitate, ☎0725.188.580/ 0787.613.868 suport.diamond@yahoo.com

MODELE
CUNOSCĂTOARE LIMBA ENGLEZĂ
PROGRAM 8 ORE
LOCAŢIE CENTRALĂ
0753.966.733

57. **DOAMNE** modele cu/ fara experienta pentru activitate videochat. Oferim plata la zi, saptamana, perioada, luna. Aparatura ultramoderna de ultima generatie, support tehnic 24/24. Te asteptam. Oferim cazare, **2.999 $;** ☎0763.395.406

58. **DOAMNE** si domnisoare cu/ fara experienta pentru activitate videochat. Oferim plata la zi, saptamana, perioada, luna. Aparatura ultramoderna de ultima generatie, suport tehnic 24/24. Te asteptam. Oferim cazare, **2.999 $;** ☎0763.395.406

59. **DOAMNE** si domnisoare cu/ fara experienta pentru activitate videochat. Oferim plata la zi, saptamana, perioada, luna. Aparatura ultramoderna de ultima generatie, suport tehnic 24/24. Te asteptam. Oferim cazare, **2.999 $;** ☎0763.395.406

60. **DOAMNE** si domnisoare cu/ fara experienta pentru activitate videochat. Oferim plata la zi, saptamana, perioada, luna. Aparatura ultramoderna de ultima generatie, suport tehnic 24/24. Te asteptam. Oferim cazare, **2.999 $;** ☎0763.395.406

61. **DOAMNE** si domnisoare cu/ fara experienta pentru activitate videochat. Oferim plata la zi, saptamana, perioada, luna. Aparatura ultramoderna de ultima generatie, support tehnic 24/24. Te asteptam. Oferim cazare **2.999 $;** ☎0763.395.406

62. **DOMNISOARE / doamne, esti majora, serioasa, ambitioasa si iti doresti un salariu care sa-ti permita independenta financiara? Vrei sa iti permiti vacante in locuri interesante sa iti cumperi masina dorita sau casa mult visata? Gandeste spre viitor si alege sa faci parte din echipa Saphire Studio. Varsta minima: 18 ani, aspect fizic placut, engleza nivel mediu, cunostinte utilizare PC, seriozitate, program flexibil, venituri motivante. Castigati 4.000 L din prima luna, cel mai spatios studio, camere cu design unic, amenajari de lux, bani la timp de fiecare data. Suport model din prima zi. Promovare de videochat pe toate site-urile. Confidentialitate, locatie centrala. Contact non-stop la telefon sau pe sistem de live support. Facebook: SaphireStudoRO; ☎0784.024.837 office@saphire-studio.ro www.saphire-studio.ro**

63. **DOMNISOARE** noi pt. salon masaj Sweet Touch. Locatie centrala, la vila. Zona SPA cu jacuzzi, cafe-bar. Curat, civilizat, legal, cauta fete frumoase si cu bun simt, la fel ca cele existente; ☎0731.398.991/ 0751.770.600 salonsweettouch@yahoo.com www.sweettouch.ro

64. **DOMNISOARE** noi pt. salon masaj Sweet Touch. Locatie centrala, la vila. Zona SPA cu jacuzzi, cafe-bar. Curat, civilizat, legal, cauta fete frumoase si cu bun simt, la fel ca cele existente; ☎0731.398.991/ 0751.770.600 salonsweettouch@yahoo.com www.sweettouch.ro

65. **DOMNISOARE** noi pt. salon masaj Sweet Touch. Locatie centrala, la vila. Zona SPA cu jacuzzi, cafe-bar. Curat, civilizat, legal, cauta fete frumoase si cu bun simt, la fel ca cele existente; ☎0731.398.991/ 0751.770.600 salonsweettouch@yahoo.com www.sweettouch.ro

66. **DOMNISOARE** noi pt. salon masaj Sweet Touch. Locatie centrala, la vila. Zona SPA cu jacuzzi, cafe-bar. Curat, civilizat, legal, cauta fete frumoase si cu bun simt, la fel ca cele existente; ☎0731.398.991/ 0751.770.600 salonsweettouch@yahoo.com www.sweettouch.ro

67. **ELVETIA Daca vrei sa lucrezi intr un apartament privat cu inca 3 fete, agentia noastra este locul potrivit pentru tine. Program flexibil si foarte lejer, mediu de munca luxos, asiguram transport, va asteptam, 8.000 €; ☎0041792300581 alina77@gmx.ch hotcats.ch**

68. **ELVETIA,** Agentie Escort de lux, angajeaza fete sociabile care doresc sa lucreze intr un mediu placut si luxos in zona turistica a Elvetiei. Clientela high class si program de lucru lejer. Asiguram transport, **10.000 €/ luna;** ☎0041792300581 alina79@gmx.ch www.xvip.ch

69. **ELVETIA,** agentie escorte de lux cauta fete sociabile pentru job intr-un ambient placut si luxos in zona turistica. Program flexibil si foarte lejer. Asiguram transport. Va asteptam cu drag, **10.000 €;** ☎0041799110722 alina77@gmx.ch www.xvip.ch

70. **FATA** videochat si cupluri, cu sau fara experienta, minim 18 ani, oferim conditii excelente, carte de munca, camere individuale, bonus angajare 200 $, comision 50-70%, plata zi/ bilunar. Nerva Traian, **2.500 $/ luna;** ☎0733.607.633/ 0763.497.616 fantesystudio@yahoo.com

71. **FETE** Ai peste 18 ani si iti doresti un job bine platit? Studio 27 ofera salariu fix/ comision, plata la zi bonusuri, contract de munca, cazare intr-o locatie de lux, suport pe toata durata activitatii. ☎0765.640.271 hr@studio-27.ro www.studio-27.ro

72. **FETE** deosebite cu/fara experienta, min. 18 ani, pt. masaj, cea mai luxoasa locatie din Bucuresti, castig garantat zilnic, bonusuri, cazare, cursuri masaj, program flexibil zi sau noapte, clientela formata, **4.000 €;** ☎0733.905.530 contact@theroyalhouse.ro www.theroyalhouse.ro

73. **FETE** minim 18 ani pentru Charisma Studio. Cerinte: limba engleza nivel mediu, cu/fara experienta, training, bonusuri sedinte foto, suport tehnic 24/24, comision 60%, plata zilnica, program flexibil, locatii centrale. Hai sa facem bani zambind; ☎0768.660.088/ 0724.112.788 office@charisma-studio.ro www.charisma-studio.ro

74. **FETE** minim 18 ani pentru Charisma Studio. Cerinte: limba engleza nivel mediu, cu/fara experienta, training, bonusuri sedinte foto, suport tehnic 24/24, comision 60%, plata zilnica, program flexibil, locatii centrale. Hai sa facem bani zambind; ☎0768.660.088/ 0724.112.788 office@charisma-studio.ro www.charisma-studio.ro

75. **FETE** pentru chat online, punem la dispozitie studiouri de lux, salarii atractive, cadru 100% legal. Oferim seriozitate si profesionalism; ☎0748.589.879 contact@luxurystudio.ro www.luxury-studio.ro

76. **FETE** peste 18 ani, cu/ fara experienta, cazare gratuita, program flexibil, comision intre 50%-70% sau salariu fix de 600$, bonus de angajare 200$, poze profesionale, camere individuale, carte de munca, locatie ultracentrala, **3.000 $;** ☎0725.560.936 diamant.lux.studio@gmail.com studio-diamant.ro

77. **FETE** peste 18 ani, cu/ fara experienta, salariu 600$ sau procent intre 50-70%, bonus de angajare 200$, suport 24/7, cazare gratuita, camere individuale, locatie ultracentrala, carte de munca, bonusuri, excursii, fitness/ spa, **2.000 $;** ☎0725.584.989 diamant.lux.studio@gmail.com studio-diamant.ro

78. **FETE** peste 18 ani, cu/ fara experienta, salariu pana la 600 $ sau procent intre 50-70%, bonus de angajare 200 $, suport 24/24, cazare gratuita, camere individuale, locatie ultracentrala, carte de munca, bonusuri, program flexibil, **2.000 $;** ☎0725.584.989 diamant.lux.studio@gmail.com studio-diamant.ro

79. **FETE** si baieti cu varsta min. 18 ani, studio 100% legal.Oferim: contract de munca, bonusuri motivante, premii lunare,training gratuit, lucru la domiciliu, posibilitate cazare, locatie: Piata Romana, **3.000 $;** ☎0784.931.580 queenno01@yahoo.com www.ElemarStudio.ro

80. **FETE** si baieti cu varsta min. 18 ani, studio 100% legal.Oferim: contract de munca, bonusuri motivante, premii lunare,training gratuit, lucru la domiciliu, posibilitate cazare, locatie: Piata Romana, **3.000 $;** ☎0784.931.580 queenno01@yahoo.com www.ElemarStudio.ro

81. **FETE** si baieti cu varsta min. 18 ani, studio 100% legal.Oferim: contract de munca, bonusuri motivante, premii lunare, training gratuit, lucru la domiciliu, posibilitate cazare, locatie: Piata Romana, **3.000 $;** ☎0784.931.580 queenno01@yahoo.com www.ElemarStudio.ro

82. **FETE** si cupluri pentru conversatii online in cadrul studioului sau de acasa. Program flexibil, comision 60%, plata la zi. Cerinte: limba engleza nivel mediu. De restul ne ocupam noi; ☎0768.660.088/ 0741.619.429 office@no2studio.ro www.no2studio.ro

83. **FETE** si cupluri pentru conversatii online in cadrul studioului sau de acasa. Program flexibil, comision 60%, plata la zi. Cerinte: limba engleza nivel mediu. De restul ne ocupam noi; ☎0768.660.088/ 0741.619.429 office@no2studio.ro www.no2studio.ro

84. **FETE,** ai peste 18 ani si iti doresti un job bine platit. Studio 27 ofera salariu fix/ comision, plata la zi bonusuri, contract de munca, cazare intr-o locatie de lux, suport pe toata durata activitatii; ☎0765.640.271 hr@studio-27.ro www.studio-27.ro

85. **FETE,** AllaStudio, locatie centrala angajeaza personal feminin, pentru videoconferinta online, cu sau fara experienta, bonusuri, sedinte foto profesionale, training 24/7, suport tehnic, fumatul permis; ☎0760.575.799/ 0734.320.885 alla.studio.inc@gmail.com www.alla-studio.com

86. **FETE,** AllaStudio, locatie centrala angajeaza personal feminin, pentru videoconferinta online, cu sau fara experienta, bonusuri, sedinte foto profesionale, training 24/7, suport tehnic, fumatul permis; ☎0760.575.799/ 0734.320.885 alla.studio.inc@gmail.com www.alla-studio.com

87. **FETE,** AllaStudio, locatie centrala angajeaza personal feminin, pentru videoconferinta online, cu sau fara experienta, bonusuri, sedinte foto profesionale, training 24/7, suport tehnic, fumatul permis; ☎0760.575.799/ 0734.320.885 alla.studio.inc@gmail.com www.alla-studio.com

88. **FETE,** conversatii online videochat. Zona Margeanului, la 10 min. de Cora Alexandriei. Program flexibil disponibil in 3 ture, comision fix plus bonusuri de target, **1.500 $;** ☎0743.236.676/ 0754.888.722 starshinestudio@yahoo.com

89. **FETE,** conversatii online videochat. Zona Margeanului, la 10 min. de Cora Alexandriei. Program flexibil disponibil in 3 ture, comision fix plus bonusuri de target, **1.500 $;** ☎0743.236.676/ 0754.888.722 starshinestudio@yahoo.com

90. **FETE,** cupluri mixte cu fara experienta, bonus de angajare 100 $, plata zilnica sau bilunara, procent 50-70%, cazare gratuita, locatie centrala, calculatoare performante, suport 24/7, **2.000 $;** ☎0766.847.131/ 0726.567.527 netcamstudio@yahoo.com

91. **FETE,** cupluri mixte cu fara experienta, bonus de angajare 100 $, plata zilnica sau bilunara, procent 50-70%, cazare gratuita, locatie centrala, calculatoare performante, suport 24/7, **2.000 $;** ☎0766.847.131/ 0726.567.527 netcamstudio@yahoo.com

92. **FETE,** cupluri mixte cu fara experienta, bonus de angajare 100 $, plata zilnica sau bilunara, procent 50-70%, cazare gratuita, locatie centrala, calculatoare performante, suport 24/7, **2.000 $;** ☎0766.847.131/ 0726.567.527 netcamstudio@yahoo.com

93. **FETE,** cupluri, mature, Crazy Studio angajeaza fete cu experienta sau fara experienta pentru sesiuni online program la alegere sedinte foto gratuite, suport 24/7. Fa-ne o vizita, **3.000 $;** ☎0763.395.406

94. **FETE,** cupluri, mature, Crazy Studio angajeaza fete cu experienta sau fara experienta pentru sesiuni online program la alegere sedinte foto gratuite, suport 24/7. Fa-ne o vizita, **3.000 $;** ☎0763.395.406

95. **FETE,** cupluri, mature, Crazy Studio angajeaza fete cu experienta sau fara experienta pentru sesiuni online program la alegere sedinte foto gratuite, suport 24/7. Fa-ne o vizita, **3.000 $;** ☎0763.395.406

96. **FETE,** cupluri, mature, Crazy Studio angajeaza fete cu experienta sau fara experienta pentru sesiuni online program la alegere sedinte foto gratuite, suport 24/7. Fa-ne o vizita, **3.000 $;** ☎0763.395.406

97. **FETE,** cupluri, pentru activitate videochat. Central, 2 minute de Piata Romana, procent 55-70%, bonus de angajare, training, sedinte foto profesionale, program flexibil, cu sau fara experienta, **1.500 $;** ☎0762.845.263

98. **FETE,** cupluri, pentru activitate videochat. Central, 2 minute de Piata Romana, procent 55-70%, bonus de angajare, training, sedinte foto profesionale, program flexibil, cu sau fara experienta, **1.500 $;** ☎0762.845.263

99. **FETE,** cupluri, pentru activitate videochat. Central, 2 minute de Piata Romana, procent 55-70%, bonus de angajare, training, sedinte foto profesionale, program flexibil, cu sau fara experienta, **1.500 $;** ☎0762.845.263

100. **FETE,** cupluri, pentru activitate videochat. Central, 2 minute de Piata Romana, procent 55-70%, bonus de angajare, training, sedinte foto profesionale, program flexibil, cu sau fara experienta, **1.500 $;** ☎0762.845.263

101. **FETE,** cupluri, PrivattStudio angajeaza pt. videoconferinte online, cu/ fara experienta, training, suport tehnic 24/24, bonusuri, sedinte foto profesionale, fumatul permis in camerele de lucru; ☎0760.102.711/ 0747.528.310 office.privatstudio@gmail.com www.privattstudio.com

102. **FETE,** cupluri, PrivattStudio angajeaza pt. videoconferinte online, cu/ fara experienta, training, suport tehnic 24/24, bonusuri, sedinte foto profesionale, fumatul permis in camerele de lucru; ☎0760.102.711/ 0747.528.310 office.privatstudio@gmail.com www.privattstudio.com

103. **FETE,** cupluri, PrivattStudio angajeaza pt. videoconferinte online, cu/ fara experienta, training, suport tehnic 24/24, bonusuri, sedinte foto profesionale, fumatul permis in camerele de lucru; ☎0760.102.711/ 0747.528.310 office.privatstudio@gmail.com www.privattstudio.com

104. **FETE,** de acasa/studio fete pentru videochat. De la studio oferim procent fix plus bonusuri de target, zona Margeanului,de acasa se oferta 70% banii saptamanal/bilunar/lunar.Pentru mai multe detalii, sunati, ☎0743.236.676/ 0754.888.722 starshinestudio@yahoo.com

105. **FETE,** de acasa/studio fete pentru videochat. De la studio oferim procent fix plus bonusuri de target, zona Margeanului,de acasa se oferta 70% banii saptamanal/bilunar/lunar.Pentru mai multe detalii, sunati; ☎0743.236.676/ 0754.888.722 starshinestudio@yahoo.com

106. **FETE,** modele webcam. Varsta minima 18 ani, nu se necesita experienta. Comision 50-70%, plata la zi, bonus de angajare 100$, igiena, discretie, intimitate, lux, studio profesional. Dorim seriozitate. Castiguri 2.000-5.000$, **5.000 $/ lunar;** ☎0787.871.654/ 0725.188.580 studiodevideochat@yahoo.es

107. **FETE,** modele, studente, modele webcam. Varsta minim 18 ani. Comision 50-70%, plata la zi, bonus de angajare 100$, igiena, discretie, intimitate, lux, studio profesional. Dorim seriozitate si punctualitate. Castiguri 2.000$-4.000, **5.000 $/ lunar;** ☎0787.871.654/ 0725.188.580 studiodevideochat@yahoo.es

108. **FETE,** pentru videochat, posibilitate plata la zi, procent, 50-75%, camere profesionale, conditii de lux, fara reguli stupide, iti faci propriul tau program, locatie centrala, aproape de metrou; ☎0784.339.863

109. **FETE,** salon masaj cu vechime 4 ani, vila lux, clientela formata, comision 50 % fara alte cheltuieli, plata zilnica, program flexibil, posibilitate cazare gratuit. Venituri foarte mari. Urgent, **3.000 €;** ☎0768.855.729 www.exclusivemasaj.ro

110. **FETE,** salon masaj cu vechime 4 ani, vila lux, clientela formata, comision 50 % fara alte cheltuieli, plata zilnica, program flexibil, posibilitate cazare gratuit. Venituri foarte mari. Urgent, **3000 €;** ☎0768.855.729 www.exclusivemasaj.ro

111. **FETE,** salon masaj, vechime 5 ani, zona centrala (ofer cazare), program flexibil la alegere, clientela formata straina, venituri mari garantate. Rugam seriozitate; ☎0767.580.924 goldenangelss2011@yahoo.com

112. **FETE,** salon masaj, vechime 5 ani, zona centrala (ofer cazare), program flexibil la alegere, clientela formata straina, venituri mari garantate. Rugam seriozitate; ☎0767.580.924 goldenangelss2011@yahoo.com

113. **FETE,** vrei sa ai independenta financiara si sa nu ai sef, noi te putem ajuta lucrezi de acasa. Iti oferim asistenta 24/7, training procent zilnic 65 % saptamanal 70 %, bilunar 75 %. Nu ezita sa ne contactezi; ☎0747.528.310/ 0731.557.601 office.privatstudio@gmail.com www.privattstudio.com

114. **FETE,** vrei sa ai independenta financiara si sa nu ai sef, noi te putem ajuta lucrezi de acasa. Iti oferim asistenta 24/7, training procent zilnic 65% saptamanal 70%, bilunar 75 %. Nu ezita sa ne contactezi; ☎0747.528.310/ 0731.557.601 office.privatstudio@gmail.com www.privattstudio.com

115. **FETE,** vrei sa ai independenta financiara si sa nu ai sef,noi te putem ajuta lucrezi de acasa. Iti oferim asistenta 24/7, training procent zilnic 65% saptamanal 70%, bilunar 75%. Nu ezita sa ne contactezi; ☎0747.528.310/ 0731.557.601 office.privatstudio@gmail.com www.privattstudio.com

116. **FETE.** BeYou Studio angajam fete minim 18 ani pentru videochat. Comision 48-65%, bonus de angajare 200 $ outfituri cadou, plata zilnic/bilunar, salariu garantat 1.500-3.000 L, locatie Piata Universitatii; ☎0763.089.972/ 0730.872.297/ 0766.905.905 office@beyou-studio.ro www.beyou-studio.ro

117. **FETE.** Fotograf profesionist, specializat in nuduri, caut fete (minim 18 ani) pentru sedinte foto nud. Experienta nu este necesara. Platesc 500 L/sedinta (8 ore). ☎0735.287.811 contact@fiwat.com www.nudeart.ws

118. **GERMANIA.** Daca vrei sa lucrezi in unul dintre cele mai faimoase cluburi din germania, alaturi de alte 6-7 fete, te asteptam sa te alaturi echipei noastre. Ambient de lucru placut si discret. Asiguram transportul, **10.000 €/luna;** ☎0041799110722 alina77@gmx.ch www.russianbabes-escort.de

119. **HOSTESS** modele, cupluri si fete dragute, sociabile, comunicative, open mind, pt.webcam chat. Comision 50-70%, plata la zi, bonus de angajare 100$, igiena, discretie, intimitate, lux, studio profesional. Dorim seriozitate, **5.000 $/Lunar;** ☎0787.871.654/ 0725.188.580 studiodevideochat@yahoo.es

120. **HOSTESS** online, limba engleza mediu, serioasa- firma cu experienta 10 ani in domeniu, echipa profesionisti, zona centrala, primesti: salariu garantat in per de training, comision, bonus, cazare. Aplica acum, **2.500 L;** ☎0760.179.243/ 0734.959.924 office@selenstudio.ro www.selenstudio.ro

121. **HOSTESS** online. All Rights Reserved-Studio - asigura-ti cat mai repede un loc in echipa noastra pentru a beneficia de cel mai bun training in domeniu, de cele mai mari castiguri si comisioane; ☎0765.836.382 office@allrightsreserved-studio.ro www.allrightsreserved-studio.ro

122. **HOSTESS,** CrazyStudios angajeaza fete cu experienta sau fara experienta pentru sesiuni online program la alegere sedinte foto gratuite suport 24/7. Fa-ne o vizita, **2.345 $;** ☎0763.395.406

123. **HOSTESS,** daca ambitia te defineste si vrei iti indeplinesti visele, noi te sustinem. Te asteapta o locatie cu mult bun gust in materie de design si in alegerea oamenilor. Creaza-ti prorpiul viitor de succes, **4.000 $;** ☎0768.012.232/ 0726.891.019 office.7sins@gmail.com 7evensinsstudio.ro

124. **HOSTESS,** daca ambitia te defineste si vrei iti indeplinesti visele, not te sustinem. Te asteapta o locatie cu mult bun gust in materie de design si in alegerea oamenilor. Creaza-ti prorpiul viitor de succes, **4.000 $;** ☎0768.012.232/ 0726.891.019 office.7sins@gmail.com 7evensinsstudio.ro

125. **HOSTESS,** online. Bonus de angajare, contract de munca, comision incepand cu 50%. Iti oferim un portofoliu bogat de site-uri, un sistem de bonusare atractiv si multe alte beneficii, **4.000 $;** ☎0768.012.232/ 0726.891.019 office.7sins@gmail.com 7evensinsstudio.ro

126. **HOSTESS,** online. Bonus de angajare, contract de munca, comision incepand cu 50%. Iti oferim un portofoliu bogat de site-uri, un sistem de bonusare atractiv si multe alte beneficii, **4.000 $;** ☎0768.012.232/ 0726.891.019 office.7sins@gmail.com 7evensinsstudio.ro

127. **HOSTESS,** online. Bonus de angajare, contract de munca, comision incepand cu 50%. Iti oferim un portofoliu bogat de site-uri, un sistem de bonusare atractiv si multe alte beneficii, **4.000 $;** ☎0768.012.232/ 0726.891.019 office.7sins@gmail.com 7evensinsstudio.ro

128. **HOSTESS,** online. Bonus de angajare, contract de munca, comision incepand cu 50%. Iti oferim un portofoliu bogat de site-uri, un sistem de bonusare atractiv si multe alte beneficii, **4.000 $;** ☎0768.012.232/ 0726.891.019 office.7sins@gmail.com 7evensinsstudio.ro

129. **HOSTESS,** online. Bonus de angajare, contract de munca, comision incepand cu 50%. Iti oferim un portofoliu bogat de site-uri, un sistem de bonusare atractiv si multe alte beneficii, **4.000 $;** ☎0768.012.232/ 0726.891.019 office.7sins@gmail.com 7evensinsstudio.ro

130. **HOSTESS,** online. Bonus de angajare, contract de munca, comision incepand cu 50%. Iti oferim un portofoliu bogat de site-uri, un sistem de bonusare atractiv si multe alte beneficii, **4.000 $;** ☎0768.012.232/ 0726.891.019 office.7sins@gmail.com 7evensinsstudio.ro

131. **JOB** de acasa. Conversatii video online de acasa de la dumneavoastra, activitate profitabila pt. doamne si domnisoare. Cumpar si content foto erotic. Posibilitate avans. Contact pe email. Rog seriozitate, **1.000 €;** ☎0723.703.652 andreea_alexandru71@yahoo.com

132. **JOB** Ofer colaborare placuta, pentru tanara draguta, sociabila dornica de confort financiar si distractie. Acceseaza whatsapp pentru mai multe detalii, **3.500 L/ luna;** ☎0756.538.209

133. **JOB,** cauti independenta financiara, program flexibil, castig mediu 5000 L, carte de munca, plata bilunara, sedinte foto+make-up gratuit in studio, program prima casa, prima masina, imprumuturi, training permanent. Videochat Glamour ☎0764.008.090/ 0753.889.900 office@glamourstudio.ro www.glamourstudio.ro

134. **JOB. Doresti un program flexibil cu un castig substantial+carte de munca? Elemar Studio iti ofera sansa de a te alatura echipei noastre intr-un ambient placut pentru conversatii online. Bonusuri; ☎0784.931.580**

135. **MASEUZA** Salon de masaj angajeaza doamne sau domnisoare cu sau fara experienta pentru masaj. Se ofera salariu atractiv, pot fi contactat intre orele 13:00 si 05:00 (a doua zi). Cer si ofer seriozitate, **4.000 L;** ☎0799.666.506

136. **MASEUZA** urgent, draguta, cu sau fara experienta (se asigura curs rapid) strict pentru masaj. Comision mare, clienti multi si respectuosi, plata zilnica, conditii de lux, stabilitate; ☎0727.167.834 office@attractionclub.ro www.attractionclub.ro

137. **MASEUZA,** urgent maseuza draguta cu sau fara experienta (se asigura curs rapid) strict pentru masaj erotic. Comision mare, clienti multi si respectuosi, plata zilnica, conditii de lux, stabilitate; ☎0727.167.834 office@attractionclub.ro www.attractionclub.ro

138. **MASEUZA,** urgent maseuza draguta cu sau fara experienta (se asigura curs rapid) strict pentru masaj erotic. Comision mare, clienti multi si respectuosi, plata zilnica, conditii de lux, stabilitate; ☎0727.167.834 office@attractionclub.ro www.attractionclub.ro

139. **MASEUZE** cu sau fara experienta pt. Artemis Masaj. Comision atractiv. Salon de lux cu clientela formata. Va rugam contactati-ne pe email trimitand o poza recenta. Mai multe detalii si pe site; ☎0732.855.488 artemis_masaj@yahoo.com www.masajartemis.ro

140. **MASEUZE** Esti interesata sa lucrezi in masaj, nu trebuie sa ai 90-60-90, trebuie sa fii o femeie placuta, inteligenta, increzatoare. Mediul de lucru profesional, program flexibil, carte de munca, cazare; ☎0720.057.901 simona@hotangels.ro www.hotangels.ro

141. **MASEUZE** Nightclub. Angajam domnisoare cu sau fara experienta. Oferim carte de munca si comision atractiv. Cerem si oferim seriozitate. **4.500 L/luna;** ☎0725.646.756/ 0799.773.969 gentlemens.desire@gmail.com www.gentlemensdesire.ro

142. **MASEUZE** noi pt. salon masaj Sweet Touch. Locatie centrala, la vila. Zona SPA cu jacuzzi, cafe-bar. Curat, civilizat, legal, cauta fete frumoase si cu bun simt, la fel ca cele existente; ☎0731.398.991/ 0751.770.600 salonsweettouch@yahoo.com www.sweettouch.ro

143. **MASEUZE** salon de masaj cu vechime 9 ani locatie centrala clientela formata angajeaza maseuze cu sau fara experienta, varsta minima 18 ani, forme legale, comision 50 %, plata zilnic, asiguram cazare; ☎0762.976.676/ 0731.782.686 ttaaoo24@yahoo.com

144. **MASEUZE** salon de masaj cu vechime 9 ani, locatie centrala clientela formata angajeaza maseuze cu sau fara experienta varsta minima 18 ani forme legale, comision 50 %, plata zilnic, asiguram cazare, ☎0762.976.676/ 0731.782.686 nightwishmassage@hotmail.com

145. **MASEUZE** Salon de masaj cu vechime 9 ani, locatie centrala clientela formata angajeaza maseuze cu sau fara experienta varsta minima 18 ani, forme legale, comision 50 %, plata zilnic asiguram cazare; ☎0762.976.676/ 0731.782.686 nightwishmassage@hotmail.com

146. **MASEUZE** Salon de masaj cu vechime 9 ani, locatie centrala clientela formata angajeaza maseuze cu sau fara experienta, varsta minima 18 ani, forme legale, comision 50 %, plata zilnic asiguram cazare; ☎0762.976.676/ 0731.782.686 nightwishmassage@hotmail.com

147. **MASEUZE** Salon de masaj cu vechime 9 ani, locatie centrala clientela formata angajeaza maseuze cu sau fara experienta, varsta minima 18 ani, forme legale, comision 50 %, plata zilnic asiguram cazare; ☎0762.976.676/ 0731.782.686 nightwishmassage@hotmail.com

148. **MASEUZE,** salon de masaj cu vechime 9 ani, locatie centrala clientela formata angajeaza maseuze cu sau fara experienta varsta minima 18 ani forme legale comision 50 %, plata zilnic asiguram cazare, ☎0762.976.676/ 0731.782.686 nightwishmassage@hotmail.com

149. **MASEUZE,** salon de masaj cu vechime 9 ani, locatie centrala clientela formata angajeaza maseuze cu sau fara experienta varsta minima 18 ani forme legale comision 50% plata zilnic asiguram cazare; ☎0762.976.676/ 0731.782.686 nightwishmassage@hotmail.com

150. **MODEL** pentru studio liveochat ultramodern Bucuresti acreditat ANAF, cadru 100% legal. Oferim studio de lux, consultanta si training constante pentru a garanta castiguri de pana la 10.000 L; ☎0748.589.879 contact@luxurystudio.ro www.luxurystudio.ro

151. **MODEL,** daca esti ambitioasa, serioasa si doresti sa iti schimbi viitorul te asteptam sa te alaturi echipei noastre. Vei avea la dispozitie o locatie de lux, o echipa profesionista si un sistem motivant, **3.500 $;** ☎0763.296.676/ 0721.516.830 office.virtualstarsstudio@gmail.com

152. **MODEL,** daca esti ambitioasa, serioasa si doresti sa iti schimbi viitorul te asteptam sa te alaturi echipei noastre. Vei avea la dispozitie o locatie de lux, o echipa profesionista si un sistem motivant, **3.500 $;** ☎0763.296.676/ 0721.516.830 office.virtualstarsstudio@gmail.com

153. **MODEL,** daca esti ambitioasa, serioasa si doresti sa iti schimbi viitorul te asteptam sa te alaturi echipei noastre. Vei avea la dispozitie o locatie de lux, o echipa profesionista si un sistem motivant, **3.500 $;** ☎0763.296.676/ 0721.516.830 office.virtualstarsstudio@gmail.com

154. **MODEL,** daca esti ambitioasa, serioasa si doresti sa iti schimbi viitorul te asteptam sa te alaturi echipei noastre. Vei avea la dispozitie o locatie de lux, o echipa profesionista si un sistem motivant, **3.500 $;** ☎0763.296.676/ 0721.516.830 office.virtualstarsstudio@gmail.com

155. **MODEL,** daca esti ambitioasa, serioasa si doresti sa iti schimbi viitorul te asteptam sa te alaturi echipei noastre. Vei avea la dispozitie o locatie de lux, o echipa profesionista si un sistem motivant, **3.500 $;** ☎0763.296.676/ 0721.516.830 office.virtualstarsstudio@gmail.com

156. **MODELE** cunoscatoare limba engleza, program 8 ore, locatie centrala; ☎0753.966.733

157. **MODELE** de lux, pentru videochat in Bucuresti, oferim salarii extrem de atractive, seriozitate si beneficii multiple, discretie pentru modelele noastre intr-un cadru legal 100%. Limba engleza necesara; ☎0751.124.276 contact@chasm.ro www.chasm.ro

LOCURI DE MUNCĂ

158. **MODELE** dragute, cu sau fara experienta. Cerinte: limba engleza nivel mediu si seriozitate. Oferim: contract, bonusuri, sedinte foto, training personalizat, banii a doua zi si flexibilitate. Procent crescator **2.500 $;** ☎0723.644.654 starlightbucuresti@gmail.com www.starlight-studio.ro

159. **MODELE** dragute, cu sau fara experienta. Cerinte: limba engleza nivel mediu si seriozitate. Oferim: contract, bonusuri, sedinte foto, training personalizat, banii a doua zi si flexibilitate. Procent crescator, **2.500 $;** ☎0723.644.654 starlightbucuresti@gmail.com www.starlight-studio.ro

160. **MODELE** dragute, cu sau fara experienta. Cerinte: limba engleza nivel mediu si seriozitate. Oferim: contract, bonusuri, sedinte foto, training personalizat, banii a doua zi si flexibilitate. Procent crescator, **2.500 $;** ☎0723.644.654 starlightbucuresti@gmail.com www.starlight-studio.ro

161. **MODELE** dragute, cu sau fara experienta. Cerinte: limba engleza nivel mediu si seriozitate. Oferim: contract, bonusuri, sedinte foto, training personalizat, banii a doua zi si flexibilitate. Procent crescator, **2.500 $;** ☎0723.644.654 starlightbucuresti@gmail.com www.starlight-studio.ro

162. **MODELE** fete ambitioase si dornice de a lucra doar cu profesionalism. Oferim plata la zi precum si bonusuri avantajoase si procente de pana la 70%. Fa parte din echipa Xostudio; ☎0755.032.228/ 0761.997.142 office@xostudio.ro www.xostudio.ro

★★★★★★★★★★★★★★★★★★★

163. **MODELE FETE AMBITIOASE SI DORNICE DE A LUCRA DOAR CU PROFESIONALISM. OFERIM PLATA LA ZI PRECUM SI BONUSURI AVANTAJOASE SI PROCENTE DE PANA LA 70%. FA PARTE DIN ECHIPA XOSTUDIO; ☎0722.824.456/ 0761.997.142 OFFICE@XOSTUDIO.RO WWW.XOSTUDIO.RO**

★★★★★★★★★★★★★★★★★★★

164. **MODELE** masculine pentru studiourile noastre din Bucuresti. Oferim salarii atractive, bonusuri (de la 50%), studiouri amenajate luxos, program flexibil, discretie 100%; ☎0746.847.466 chat@teamvisionstudio.ro www.teamvisionstudio.ro

165. **MODELE** online Vrei sa lucrezi fara reguli /amenzi stupide? Vrei contract de munca, siteuri noi cu trafic mare? Daca da, te asteptam. Posibilitate plata zilnica/ avansuri. Locatie noua, zona centrala, bonus angajare, **2.000 $;** ☎0746.387.246 office@flirt4fun.eu www.modeleonline.ro

166. **MODELE** online vrei sa lucrezi fara reguli/ amenzi stupide, vrei contract de munca, siteuri noi cu trafic mare, daca da, te asteptam.posibilitate plata zilnica/ avansuri Locatie noua, zona centrala, bonus angajare; **2.000 $;** ☎0746.387.246 office@flirt4fun.eu www.modeleonline.ro

167. **MODELE** online, salariu fix 1.600 L, fara target, comisioane, siteuri noi, trafic, fara reguli / amenzi stupide. Oferim contract de munca, training. Posibilitate avansuri, plati zilnice. Bonus angajare platit imediat, **1.600 L;** ☎0746.387.246 angajari@sheebastudios.ro www.sheebastudios.ro

168. **MODELE** online, salariu fix 1.600 L, fara target, comisioane, siteuri noi, trafic, fara reguli /amenzi stupide. Oferim contract de munca, training. Posibilitate avansuri, plati zilnice. Bonus angajare platit imediat, **1.600 L;** ☎0746.387.246 angajari@sheebastudios.ro www.sheebastudios.ro

169. **MODELE** online, salariu fix 1.600 L, fara target, comisioane, siteuri noi, trafic, fara reguli /amenzi stupide. Oferim contract de munca, training. Posibilitate avansuri, plati zilnice. Bonus angajare platit imediat, **1.600 L;** ☎0746.387.246 angajari@sheebastudios.ro www.sheebastudios.ro

170. **MODELE** online, salariu fix 1.600 L, fara target, comisioane, siteuri noi, trafic, fara reguli /amenzi stupide. Oferim contract de munca, training. Posibilitate avansuri, plati zilnice. Bonus angajare platit imediat, **1.600 L;** ☎0746.387.246 angajari@sheebastudios.ro www.sheebastudios.ro

171. **MODELE** online, salariu fix 1.600 L, fara target, comisioane, siteuri noi, trafic, fara reguli /amenzi stupide. Oferim contract de munca, training. Posibilitate avansuri, plati zilnice. Bonus angajare platit imediat, **1.600 L;** ☎0746.387.246 angajari@sheebastudios.ro www.sheebastudios.ro

172. **MODELE** online, salariu fix 1.600 L, fara target, comisioane, siteuri noi, trafic, fara reguli /amenzi stupide. Oferim contract de munca, training. Posibilitate avansuri, plati zilnice. Bonus angajare platit imediat, **1.600 L;** ☎0746.387.246 angajari@sheebastudios.ro www.sheebastudios.ro

173. **MODELE** online, salariu fix 1.600 L, fara target, comisioane, siteuri noi, trafic, fara reguli /amenzi stupide. Oferim contract de munca, training.Posibilitate avansuri, plati zilnice.Bonus angajare platit imediat, **1.600 L;** ☎0746.387.246 angajari@sheebastudios.ro www.sheebastudios.ro

174. **MODELE online, salariu fix 1.600 L, fara target, comisioane, siteuri noi, trafic, fara reguli /amenzi stupide. Oferim contract de munca, training.Posibilitate avansuri, plati zilnice.Bonus angajare platit imediat, 1.600 L; ☎0746.387.246 angajari@sheebastudios.ro www.sheebastudios.ro**

175. **MODELE** online, vrei sa lucrezi fara reguli /amenzi stupide, vrei contract de munca, siteuri noi cu trafic mare, daca da, te asteptam. Posibilitate plata zilnica/ avansuri. Locatie noua, zona centrala, bonus angajare, **2.000 $;** ☎0746.387.246 office@flirt4fun.eu www.modeleonline.ro

176. **MODELE** online, vrei sa lucrezi fara reguli /amenzi stupide, vrei contract de munca, siteuri noi cu trafic mare, daca da, te asteptam. Posibilitate plata zilnica/ avansuri. Locatie noua, zona centrala, bonus angajare, **2.000 $;** ☎0746.387.246 office@flirt4fun.eu www.modeleonline.ro

177. **MODELE** online, vrei sa lucrezi fara reguli /amenzi stupide, vrei contract de munca, siteuri noi cu trafic mare, daca da, te asteptam. Posibilitate plata zilnica/ avansuri. Locatie noua, zona centrala, bonus angajare, **2.000 $;** ☎0746.387.246 office@flirt4fun.eu www.modeleonline.ro

178. **MODELE** online, vrei sa lucrezi fara reguli /amenzi stupide, vrei contract de munca, siteuri noi cu trafic mare, daca da, te asteptam. Posibilitate plata zilnica/ avansuri. Locatie noua, zona centrala, bonus angajare, **2.000 $;** ☎0746.387.246 office@flirt4fun.eu www.modeleonline.ro

179. **MODELE** online, vrei sa lucrezi fara reguli /amenzi stupide, vrei contract de munca, siteuri noi cu trafic mare, daca da, te asteptam. Posibilitate plata zilnica/ avansuri. Locatie noua, zona centrala, bonus angajare, **2.000 $;** ☎0746.387.246 office@flirt4fun.eu www.modeleonline.ro

180. **MODELE** online, vrei sa lucrezi fara reguli /amenzi stupide, vrei contract de munca, siteuri noi cu trafic mare, daca da, te asteptam. Posibilitate plata zilnica/ avansuri. Locatie noua, zona centrala, bonus angajare, **2.000 $;** ☎0746.387.246 office@flirt4fun.eu www.modeleonline.ro

181. **MODELE** online, vrei sa lucrezi fara reguli /amenzi stupide, vrei contract de munca, siteuri noi cu trafic mare, daca da, te asteptam. Posibilitate plata zilnica/ avansuri. Locatie noua, zona centrala, bonus angajare, **2.000 $;** ☎0746.387.246 office@flirt4fun.eu www.modeleonline.ro

182. **MODELE** online, vrei sa lucrezi fara reguli /amenzi stupide, vrei contract de munca, siteuri noi cu trafic mare, daca da, te asteptam. Posibilitate plata zilnica/ avansuri. Locatie noua, zona centrala, bonus angajare, **2.000 $;** ☎0746.387.246 office@flirt4fun.eu www.modeleonline.ro

183. **MODELE** online, vrei sa lucrezi fara reguli /amenzi stupide, vrei contract de munca, siteuri noi cu trafic mare, daca da, te asteptam. Posibilitate plata zilnica/ avansuri. Locatie noua, zona centrala, bonus angajare, **2.000 $;** ☎0746.387.246 office@flirt4fun.eu www.modeleonline.ro

184. **MODELE** online, vrei sa lucrezi fara reguli /amenzi stupide, vrei contract de munca, siteuri noi cu trafic mare, daca da, te asteptam. Posibilitate plata zilnica/ avansuri. Locatie noua, zona centrala, bonus angajare, **2.000 $;** ☎0746.387.246 office@flirt4fun.eu www.modeleonline.ro

185. **MODELE** online, vrei sa lucrezi fara reguli/ amenzi stupide, vrei contract de munca, siteuri noi cu trafic mare, daca da, te asteptam, posibilitate plata zilnica/ avansuri. Locatie noua, zona centrala, bonus angajare; **2.000 $;** ☎0746.387.246 office@flirt4fun.eu www.modeleonline.ro

186. **MODELE online, vrei sa lucrezi fara reguli/ amenzi stupide, vrei contract de munca, siteuri noi cu trafic mare, daca da, te asteptam.posibilitate plata zilnica/ avansuri. Locatie noua, zona centrala, bonus angajare; 2.000 $; ☎0746.387.246 office@flirt4fun.eu www.modeleonline.ro**

187. **MODELE** online. Vrei sa lucrezi fara reguli /amenzi stupide? Vrei contract de munca, siteuri noi cu trafic mare? Daca da, te asteptam. Posibilitate plata zilnica/avansuri. Locatie noua, zona centrala, bonus angajare, **2.000 $;** ☎0746.387.246 office@flirt4fun.eu www.modeleonline.ro

188. **MODELE** online. Vrei sa lucrezi fara reguli /amenzi stupide? Vrei contract de munca, siteuri noi cu trafic mare? Daca da, te asteptam. Posibilitate plata zilnica/avansuri. Locatie noua, zona centrala, bonus angajare, **2.000 $;** ☎0746.387.246 office@flirt4fun.eu www.modeleonline.ro

189. **MODELE** online. Vrei sa lucrezi fara reguli /amenzi stupide? Vrei contract de munca, siteuri noi cu trafic mare? Daca da, te asteptam. Posibilitate plata zilnica/avansuri. Locatie noua, zona centrala, bonus angajare, **2.000 $;** ☎0746.387.246 office@flirt4fun.eu www.modeleonline.ro

190. **MODELE** online. Vrei sa lucrezi fara reguli /amenzi stupide? Vrei contract de munca, siteuri noi cu trafic mare? Daca da, te asteptam. Posibilitate plata zilnica/avansuri. Locatie noua, zona centrala, bonus angajare, **2.000 $;** ☎0746.387.246 office@flirt4fun.eu www.modeleonline.ro

191. **MODELE** online. Vrei sa lucrezi fara reguli /amenzi stupide? Vrei contract de munca, siteuri noi cu trafic mare? Daca da, te asteptam. Posibilitate plata zilnica/avansuri. Locatie noua, zona centrala, bonus angajare, **2.000 $;** ☎0746.387.246 office@flirt4fun.eu www.modeleonline.ro

192. **MODELE** online. Vrei sa lucrezi fara reguli /amenzi stupide? Vrei contract de munca, siteuri noi cu trafic mare? Daca da, te asteptam. Posibilitate plata zilnica/avansuri. Locatie noua, zona centrala, bonus angajare, **2.000 $;** ☎0746.387.246 office@flirt4fun.eu www.modeleonline.ro

★★★★★★★★★★★★★★★★★★★

193. **MODELE ONLINE. VREI SA LUCREZI FARA REGULI /AMENZI STUPIDE? VREI CONTRACT DE MUNCA, SITEURI NOI CU TRAFIC MARE? DACA DA, TE ASTEPTAM. POSIBILITATE PLATA ZILNICA/AVANSURI. LOCATIE NOUA, ZONA CENTRALA, BONUS ANGAJARE; 2.000 $; ☎0746.387.246 OFFICE@FLIRT4FUN.EU WWW.MODELEONLINE.RO**

★★★★★★★★★★★★★★★★★★★

194. **MODELE** online. Vrei sa lucrezi fara reguli/ amenzi stupide, vrei contract de munca, siteuri noi cu trafic mare, daca da, te asteptam. Posibilitate plata zilnica/ avansuri, locatie noua, zona centrala, bonus angajare, **2.000 $;** ☎0746.387.246 office@flirt4fun.eu www.modeleonline.ro

195. **MODELE** online. Vrei sa lucrezi fara reguli/amenzi stupide? Vrei contract de munca, siteuri noi cu trafic mare? Daca da, te asteptam! Posibilitate plata zilnica/avansuri. Locatie noua, zona centrala, bonus angajare, **2.000 $;** ☎0746.387.246 office@flirt4fun.eu www.modeleonline.ro

196. **MODELE** peste 18 ani, cu sau fara experienta pentru videoconversatii, conditii exceptionale de munca, locatii ultracentrale, program ales, bonus la angajare, cerinte: engleza aspect fizic placut, PC, **5.000 $;** ☎0769.199.299/ 0722.222.987 vox_studio@yahoo.com www.vox-studio.ro

197. **MODELE** peste 18 ani, cu sau fara experienta pentru videoconversatii, conditii exceptionale de munca, locatii ultracentrale, program ales, bonus la angajare, cerinte: engleza aspect fizic placut, PC, **5.000 $;** ☎0769.199.299/ 0722.222.987 vox_studio@yahoo.com www.vox-studio.ro

198. **MODELE** peste 18 ani, cu sau fara experienta pentru videoconversatii, conditii exceptionale de munca, locatii ultracentrale, program ales, bonus la angajare, cerinte: engleza aspect fizic placut, PC, **5.000 $;** ☎0769.199.299/ 0722.222.987 vox_studio@yahoo.com www.vox-studio.ro

199. **MODELE** peste 18 ani, cu sau fara experienta pentru videoconversatii, conditii exceptionale de munca, locatii ultracentrale, program ales, bonus la angajare, cerinte: engleza aspect fizic placut, PC, **5.000 $;** ☎0769.199.299/ 0722.222.987 vox_studio@yahoo.com www.vox-studio.ro

200. **MODELE** peste 18 ani, cu sau fara experienta pentru videoconversatii, conditii exceptionale de munca, locatii ultracentrale, program ales, bonus la angajare, cerinte: engleza aspect fizic placut, PC, **5.000 $;** ☎0769.199.299/ 0722.222.987 vox_studio@yahoo.com www.vox-studio.ro

201. **MODELE** peste 18 ani, cu sau fara experienta pentru videoconversatii, conditii exceptionale de munca, locatii ultracentrale, program ales, bonus la angajare, cerinte: engleza aspect fizic placut, PC, **5.000 $;** ☎0769.199.299/ 0722.222.987 vox_studio@yahoo.com www.vox-studio.ro

202. **MODELE** TabbyStudio angajaza fete peste 18 ani cu/ fara experienta, mediu de lucru placut, program flexibil, suport 24/24, procent plus bonusuri, nu ezitati sa ne contactati. Alatura-te echipei de fete tabby, **3.000 €;** ☎0774.426.004 tabby_cat_studio@yahoo.com www.tabby-studio.com

203. **MODELE** TabbyStudio este 100% legal, CM, 50% procent + bonusuri, training, poze si asistenta tehnica asigurate exclusiv de personal feminin, anuntul se adreseaza fetelor peste 18 ani, nu ezita sa ne contactezi, **3.000 $;** ☎0774.426.004 tabby_cat_studio@yahoo.com www.tabby-studio.com

204. **MODELE** TabbyStudio este 100% legal, CM, 50% procent + bonusuri, training, poze si asistenta tehnica asigurate exclusiv de personal feminin, anuntul se adreseaza fetelor peste 18 ani, nu ezita sa ne contactezi, **3.000 $;** ☎0774.426.004 tabby_cat_studio@yahoo.com www.tabby-studio.com

205. **MODELE,** Elemar Studio angajeaza fete si baieti peste 18 ani. Oferim contract de munca legal, bonusuri, premii si discretie, ☎0784.931.580 sateliteme@yahoo.com elemarstudio.ro

206. **MODELE,** fete ambitioase si dornice de a lucra doar cu profesionalism. Oferim plata la zi precum si bonusuri avantajoase si procente de pana la 70%. Fa parte din echipa xostudio; ☎0722.824.456/ 0761.997.142 office@xostudio.ro www.xostudio.ro

207. **MODELE,** fete ambitioase si dornice de a lucra doar cu profesionalism. Oferim plata la zi precum si bonusuri avantajoase si procente de pana la 70%. Fa parte din echipa xostudio; ☎0722.824.456/ 0761.997.142 office@xostudio.ro www.xostudio.ro

208. **MODELE,** fete ambitioase si dornice de a lucra doar cu profesionalism. Oferim plata la zi precum si bonusuri avantajoase si procente de pana la 70%. Fa parte din echipa xostudio; ☎0722.824.456/ 0761.997.142 office@xostudio.ro www.xostudio.ro

209. **MODELE,** fete ambitioase si dornice de a lucra doar cu profesionalism. Oferim plata la zi precum si bonusuri avantajoase si procente de pana la 70%. Fa parte din echipa xostudio; ☎0722.824.456/ 0761.997.142 office@xostudio.ro www.xostudio.ro

210. **MODELE,** fete cu/ fara experienta pentru conversatii online, posibilitate cazare gratuita, coafor, solar si fitness, lux, procent intre 50-70 %, bonusuri garantate, plata dupa primele 2 saptamani, fara limite, **3.000 $;** ☎0741.216.753/ 0730.846.181 adelainejo@yahoo.com www.adelaine-studio.ro

211. **MODELE,** fete cu/ fara experienta pentru conversatii online, posibilitate cazare gratuita, coafor, solar si fitness, lux, procent intre 50-70 %, bonusuri garantate, plata dupa primele 2 saptamani, fara limite, **3.000 $;** ☎0741.216.753/ 0730.846.181 adelainejo@yahoo.com www.adelaine-studio.ro

212. **MODELE,** oferta casting. Companie de productie franceza?, recruteaza? modele prezentabile, cu fizic pla?cut, vorbitoare de limba? engleza?, pentru filme pentru adulti, ne contacti; ☎0733.144.053 sweety-prod@outlook.fr

213. **MODELE,** Smart Model Studio angajeaza fete pentru sesiuni online, camere individuale de lux, castiguri 50 %-70 %, sedinte foto gratuite, training 24/7, suport tehnic, contract munca. CV-ul pe email sau sunati; ☎0734.804.806/ 0731.739.562 pr@smartmodelstudio.ro

214. **MODELS** min. 18 ani cu/fara experienta pt. videochat, achit $ 100/ show (4 h-6 h). Platit zilnic, garantat. Muzica, dance, energie pozitiva. Pt cele cointeresate suna pt mai multa info sau scrie email; ☎0742.695.798 vidchat2016@gmail.com

215. **MODELS** online, ambitioase, fizic placut si dornice de a lucra cu/fara experienta, min 18 ani, engleza e un plus. Ofer plata $100/zi garantat. Orele de lucru de la 4-6 h/zi. Suna oricand, **2.000 $/ luna;** ☎0742.695.798 vidchat2016@gmail.com

216. **PERSONAL** fete masaj somatic, plata zilnic din comision, oferim si cazare pentru provincie, calificari pentru masaj, conditii excelente, experienta nu este necesara, exclus sex, Carti de munca, salon lux, **1.500 €/luna;** ☎0766.577.559/ 0732.493.801

217. **PERSONAL** fete si cupluri dragute, sociabile, comunicative, open mind, pt. videochat. Comision de pana la 70%, plata la zi, bonus de angajare 100$, igiena, discretie, intimitate. Zona ultracentrala, cazare gratuita, **3.000 €/Lunar;** ☎0787.871.654/ 0725.188.580 studiodevideochat@yahoo.es

218. **PERSONAL** videochat Elegance Studio, bonus de angajare 200$contract de munca, plata zilnica si bilunara, procentaj 50-75%, sedinte foto profesionale si training, discretie si profesionalism, limba engleza mediu **3.000 $;** ☎0760.495.850/ 0733.166.226 contact@elegancestudio.ro

219. **RECEPTIONERA,** angajeaza Saloanele Magic. Salariu fix 1.500 de lei, CM 8 ore. CV + poza la email; ☎0786.138.262 angajari@saloanelemagic.ro www.saloanelemagic.ro

220. **SECRETARA,** receptionera pt. salon masaj central, lb. engleza nivel mediu, program 24/48, salariu fix, comision, va rugam trimiteti CV-ul pe adresa de email, **1.500 L;** ☎0721.696.694 bodystyle2009@yahoo.ro

221. **STUDENTE** noi pt. salon masaj Sweet Touch. Locatie centrala, la vila. Zona SPA cu jacuzzi, cafe-bar. Curat, civilizat, legal, cauta fete frumoase si cu bun simt, la fel ca cele existente; ☎0731.398.991/ 0751.770.600 salonsweettouch@yahoo.com www.sweet-touch.ro

222. **STUDENTE** noi pt. salon masaj Sweet Touch. Locatie centrala, la vila. Zona SPA cu jacuzzi, cafe-bar. Curat, civilizat, legal, cauta fete frumoase si cu bun simt, la fel ca cele existente; ☎0731.398.991/ 0751.770.600 salonsweettouch@yahoo.com www.sweet-touch.ro

223. **STUDENTE** noi pt. salon masaj Sweet Touch. Locatie centrala, la vila. Zona SPA cu jacuzzi, cafe-bar. Curat, civilizat, legal, cauta fete frumoase si cu bun simt, la fel ca cele existente; ☎0731.398.991/ 0751.770.600 salonsweettouch@yahoo.com www.sweet-touch.ro

224. **STUDENTE** noi pt. salon masaj Sweet Touch. Locatie centrala, la vila. Zona SPA cu jacuzzi, cafe-bar. Curat, civilizat, legal, cauta fete frumoase si cu bun simt, la fel ca cele existente; ☎0731.398.991/ 0751.770.600 salonsweettouch@yahoo.com www.sweet-touch.ro

225. **TINERE** pentru salon masaj Bucuresti. Personal feminin cu varsta peste 18 ani (cu sau fara experienta in domeniu) si aspect fizic placut pentru postul de maseuza. Oferim contract de munca, program flexibil, vila, lux, **2.000 €/luna;** ☎0766.577.559

226. **TINERE** pentru salon masaj, Bucuresti, peste 18 ani, cu/ fara experienta, plata zilnic, conditii legale de munca, colectiv placut, exclus sex, clientela formata, deschis de 6 ani, salon in vila, calitate, lux **2.500 €/luna;** ☎0766.577.559/ 0732.493.801 www.excessmassage.ro

227. **TRAINER** Cautam fete cu experienta indelungata in domeniu, pentru studio din Bucuresti acreditat ANAF,100% legal. Castiguri mari, contract de munca, echipa tanara de profesionisti. Aplica acum; ☎0748.589.879 contact@luxurystudio.ro www.luxurystudio.ro

228. **TRAINER,** Echipa Xostudio angajeaza trainer fata in domeniul videohosting, experienta minim 1 an, experienta de model constituie un avantaj, salariul motivant, program flexibil, bonusuri; ☎0761.997.142/ 0722.824.456

229. **TRAINER,** tura de dupa amiaza, 6 ore/ zi, fata cu experienta in domeniul videochat, aspect fizic placut, vesela, pozitiva si comunicativa. Salariu atractiv si bonusuri de performanta. Zona Unirii; ☎0733.025.655 angajari@unique-studio.ro http://unique-studio.ro

230. **VIDEOCHAT** de acasa, acum poti face videochat si de la domiciliul tau. Una din cele mai avantajoase job-uri pentru fete si cupluri. Comisionul primit pentru videochat acasa este de 70%, angajam modele cu/ fara experienta; ☎0767.677.659 vstudiochatacasa@yahoo.com http://vstudiochatacasa.com

231. **VIDEOCHAT** de acasa, acum poti face videochat si de la domiciliul tau. Una din cele mai avantajoase job-uri pentru fete si cupluri. Comisionul primit pentru videochat acasa este de 70%, angajam modele cu/ fara experienta; ☎0767.677.659 vstudiochatacasa@yahoo.com http://videohomechat.eu

232. **VIDEOCHAT Glamour, cauti independenta financiara? Program flexibil, castig mediu 5.000 ron, carte de munca, plata bilunara, sedinte foto+make-up gratuit in studio, program prima casa, prima masina, imprumuturi, training permanent; ☎0764.008.090/ 0753.889.900 office@glamourstudio.ro www.glamourstudio.ro**

233. **VIDEOCHAT.** Avem un loc liber pentru o fata blonda sau o doamna matura. Oferim conditii foarte speciale si platim pe zi daca doriti. De altfel si contract de munca e posibil plus cazare si masa; **10.000 L;** geaninad47@yahoo.com

21 Cereri locuri de muncă

LOCURI DE MUNCĂ

1. **ACORD** ingrijire persoane varstnice, greu deplasabile/ imobilizate pat, regim intern, seriozitate; ☎0758.575.813

2. **ASISTENT** manager. Tanara serioasa, doresc angajare in strainatate sau in tara administrativ/ asistent manager/ manager vanzari, vorbesc engleza, italiana (mediu). Rog oferte serioase si concrete referitor salariu; ☎0720.103.923 ruxandraserban15@gmail.com

3. **ASISTENT** manager. Tanara serioasa, doresc angajare in strainatate sau in tara administrativ/ asistent manager/ manager vanzari, vorbesc engleza, italiana (mediu). Rog oferte serioase si concrete referitor salariu; ☎0720.103.923 ruxandraserban15@gmail.com

4. **ASISTENT** pt doamna. Tanar dra?gut? deosebit prezentabil nefumator educat fost sofer protocol peste 800.000 km. Inteligent descurcaret discret. Detin auto. Disponibil program prelungit pt femei afaceri drumuri in tara sau oras; ☎0728.609.000

5. **BONA** cu experienta, 57 ani, nefumatoare, comunicativa, doresc sa am grija de copil, eventual si menajera. Domiciliez in sect. 6; ☎0764.737.880

6. **BONA,** menajera, nefumatoare, 62 ani, experienta 8 ani, recomandari. Doresc angajamanet la o familie serioasa; ☎0722.261.553

7. **BONA,** particular ingrijire copil, sau batran, zona Militari; ☎0761.150.302

8. **CONTABILITATE** completa nir-uri, fise de magazie, bilanturi, salarizari. Pret in functie de volum. Rog seriozitate; ☎0724.694.666

9. **CURATENIE** generala sau de intretinere precum si menaj. Rog seriozitate; ☎0737.332.252

10. **DOAMNA** 59 ani, experienta, recomandare, ingrijesc batrani, interna-externa, insotitor spital, menaj la familii serioase din Bucuresti. Exclus barbati singuri; ☎0722.788.502

11. **DOAMNA** casatorita, responsabila, cu recomandare, pentru ingrijire o doamna deplasabila, gatesc 1-2 zile saptamana, sector 4; ☎0724.714.936

12. **DOAMNA** caut familie pentru menaj; ☎0763.014.330

13. **DOAMNA** serioasa doresc sa fac menaj la o familie preferabil sector 6; ☎0728.835.663

14. **DOAMNA serioasa, 61 ani, cu frica de Dumnezeu, nefumatoare, doresc sa ingrijesc batrana (intern), rog seriozitate; ☎0721.936.911**

15. **DOAMNA** serioasa, recomandari, pensionata anticipat, sector 2, fosta asistenta medicala, fac menaj, ingrijesc batrani, 4-8 ore/zi; ☎0767.298.468

16. **DOAMNA,** 51 ani, fac menaj 1-2 zile pe saptamana; ☎0751.366.745

17. **DORESC** femeie fara obligatii pentru ingrijire si menaj barbat 83 ani, interna, varsta 58-62 ani; ☎0764.512.601/ 0720.882.390

18. **DORESC** sa lucrez ca menajera interna, camerista sau baby siter la o familie serioasa, curte, pensiune, hotel, pensiune mentionez sunt o doamna de 35 ani, cu un copil de 3 ani, dores cazare, masa si salariu **1.000 L;** ☎0741.655.899

19. **ECONOMIST** contabil, studii superioare, caut loc de munca part-time sau full-time (vanzari, marketing, office jobs, servicii, consultant), experienta, rusa avansat, engleza mediu; ☎0723.392.833 mariana.p2001@yahoo.com

20. **FAC** menaj 2-3 zile/ sasptaman, sector 1; ☎0799.364.269

21. **FAMILIE** pensionari vrem sa pazim pensiuni, vile, case munte, tara, oriunde, cazare, salariu rezonabil; ☎0768.945.617

22. **FEMEIE** de serviciu, angajam pentru farmacie zona Prel. Ghencea sect. 6 doamna serioasa cu putere de munca si experienta in domeniu, cu carte de munca (inclusiv pensionari) 4 ore de luni pana vineri de la ora 8.30 la 12.30; ☎0733.799.609

23. **INGRIJESC** batrane sau batrani sau fac curatenie la scari de bloc; ☎0774.470.792

24. **MENAJERA** 45 ani, la familii, 2 zile/saptamana; ☎0763.894.090

25. **PENSIONARA, serioasa, corecta, ingrijesc o doamna / domn in varsta, in schimbul locuintei. Sunati dupa ora 10.00; ☎0761.043.523**

26. **PERSONAL intern / 8 ore, selectam si plasam pentru menaj, ingrijire copii, batrani bolnavi; ☎021.642.50.82/ 0740.005.644**

27. **SOFER B CDE, atestat marfa, persoane si cartela card, caut de munca cu contract Bucuresti; ☎0763.021.360**

28. **SOFER BE, CE, DE, atestat marfa, persoane, card tahograf, ingrijit, serios, referinte; ☎0723.234.537**

29. **SOFER CAT. B, nefumator, doresc loc de munca cu contract de munca; ☎0723.712.287 ion_ochialbi@yahoo.com**

30. **SOFER cat.B, 15 ani experienta, doresc urgent loc de munca, fumator, exclus munca fizica. Marian; ☎0724.728.304**

31. **SOFER** profesionist gradele B, CE, imi ofer serviciile unei firme de stat sau particular; ☎0727.040.649/ 021.619.19.15

32. **TANAR 23 ani, doresc sa lucrez in domeniul curateniei, tura de noapte. Mentionez ca am experienta in domeniu si pe masini; ☎0720.402.289**

Imobiliare vânzări GARSONIERE

22 Garsoniere

IMOBILIARE VÂNZĂRI

1. **1 DECEMBRIE** metrou, et. 6/10, 23 mp, amenajata, gresie, faianta, parchet, termopan, usa metal, mobilata/ utilata, fara balcon, pozitie excelenta, scara curata, intabulare, contorizare, apropiere P-ta Trapezului, Theodor Pallady, Nicolae Grigorescu, **25.000 €;** ☎0755.075.903/ 021.252.33.22 iancului@excesimobiliare.ro www.excesimobiliare.ro

2. **1 DECEMBRIE,** Ilfov, 10 minute Bucuresti, 40 mp, 1988, gars., cf. 1, transformata in 2 camere, balcon cu termopan, gaze, apa, centrala, o camera mobilata, 2 intrari, gradina, posibilitate magazin, **18.300 €;** ☎0755.863.277

3. **1 DECEMBRIE,** Titan, Ghita Serban, 5 min. metrou, semidec., et. 8/10, 33 mp, 1979, renovata integral, bloc reabilitat, etaj 8/10, imbunatatiri majore: instalatie electrica si sanitara schimbata, usi interior noi, bucatarie mobilata, plata cash, pret negociabil, **33.800 €;** ☎0757.471.880/ 0760.045.141 dariahouse2006@gmail.com www.dariahouse.ro

4. **1 MAI** Turda, et. 3/10, 32 mp, 1982, confort I, bloc mixt, amenajata cu gresie, faianta, parchet, termopan, bloc reabilitat, cadastru, intabulare, **46.500 €;** ☎0735.345.844/ 021.260.10.63

5. **1 MAI,** Banul Manta, Victoriei, dec., et. 2/8, 36 mp, 1982, cf. 1, 36 mp, dec, bloc reabilitat, renovata 2014, instalatii schimbate, parchet, gresie, faianta, termopane, um. Vec: Titulescu, Basarab, Dorobanti, Floreasca, Aviatiei, Stefan cel Mare, **53.500 €;** ☎0755.600.060 sorin.ion@reian.ro www.reian-imobiliare.ro

6. **13 SEPTEMBRIE,** Benzinaria Mol, dec., et. parter/8, 40 mp, cf.1, f, g, t, bloc mixt, reabilitat, libera, **39.800 €;** ☎0741.124.400

7. **13 SEPTEMBRIE,** Sebastian, 42 mp, cf. 1, dec., 42 mp, et. 1/ 8, g, f, p, t, um, ac, ISN+ISN, bloc reabilitat, loc parcare ADP. Exclus intermediari, accept credit, **32.500 €;** ☎021.420.02.43/ 0721.859.395

8. **ALBA IULIA,** Decebal, Str. Mesterul Manole, nr. 2, dec., et. parter/4, 38 mp, 1990, particular, reabilitat, confort 1, fara imbunatatiri, negociabil, **45.000 €;** ☎0723.158.543

9. **ALEXANDRIEI SOSEAUA** zona Cristalului, 35 mp, bloc nou, balcon, curent, apa, canalizare, apr. mijloacele de transport in comun, centre comerciale, se acc. credit, comision 0%, **25.000 €;** ☎0760.654.541/ 021.440.22.49 conceptimobiliare@yahoo.com www.conceptimobiliare.ro

10. **ALEXANDRU OBREGIA** et. parter/4, gars. 3, imb., centrala, toate actele, disc., **15.000 €;** ☎0762.752.582/ 0730.452.410

11. **ALEXANDRU OBREGIA** semidec., et. 7/10, 20 mp, gars. cf. 2, g, f, t, um, orientare este, acte la zi, pret fix, **21.000 €;** ☎0765.011.786/ 0737.785.502

12. **ALEXANDRU OBREGIA** et. 5/10, 20 mp, gars., 2, cu imb., toate actele, usor disc., **21.500 €;** ☎0762.752.582/ 0730.452.410

13. **ALEXANDRU OBREGIA** Berceni et. 5/10, 20 mp, cf. 2, imb., gaze, apa, caldura, toate actele, **21.500 €;** ☎0721.759.021/ 0762.682.689

14. **ALEXANDRU OBREGIA** Berceni et. parter/4, 17 mp, cf. 3, imb., centrala, curat, toate actele, **15.000 €;** ☎0721.759.021/ 0762.682.689

15. **ANDRONACHE,** semidec., et. 3/3, 40 mp, 2015, garsoniera finisata la cheie in apropiere de scoala gradinita, mijloc de transport in comun, zona linistita, garsoniera se afla pe strada Peris in sectorul 2, **37.000 €;** ☎0785.733.425

16. **ANSAMBLUL GAMA RESIDENCE TOWERS FAZA II,** dec., 45 mp, 2016, garsoniera, cf. 1, toate imbunatatirile noi 2016: gresie, faianta, parchet, termopan, usa metalica, videointerfon, centrala termica, terasa cu spatiu de depozitare, bloc nou 2016, **41.000 €;** ☎0758.041.197

17. **APARATORII PATRIEI** metrou 350 m, Berceni, semidec., et. 1/4, 25 mp, 1980, direct dezvoltator, bloc reabilitat, moderna, compusa din hol, baie, camera, bucatarie, centrala proprie, termopan, finisaje la alegere, accept credit bancar. Oferta limitata, **24.400 €;** ☎0767.653.233

18. **APARATORII PATRIEI,** semidec., et. parter/4, 16 mp, 1980, confort 3, curata, gr. sanitar, cada, aer conditionat, curent, apa calda/ rece, parchet, gresie, faianta, usor negociabil la fata locului (blocul nu are gaze) costuri intretinere mici, **9.500 €;** ☎0761.609.243/ 0720.039.035 columbia.imobiliar@yahoo.com

19. **APARATORII PATRIEI,** semidec., et. 1/3, 40 mp, 2012, garsoniera, mobilata, utilata modern, centrala proprie, gresie, faianta, parchet, balcon, pret neg., oferit de agentie, **36.000 €;** ☎0731.950.455/ 0723.762.355/ 031.425.01.75 investimobiliare76@yahoo.com

20. **APARATORII PATRIEI,** 43 mp, Metropolitan Residence, direct dezvoltator, garsoniera studio tip 4, in bloc nou, in constructie, compartimentare din caramida, finisaje moderne la alegere, in zona Aparatorii Patriei - Berceni, in imediata vecinatate a statiei de metrou Aparatorii Patriei, **40.500 €;** ☎0736.362.110 ramona@metropolitanresidence.ro

21. **APARATORII PATRIEI,** metrou 350 m, Berceni, semidec., et. 1/4, 30 mp, 1975, direct dezvoltator, bloc reabilitat, garsoniera moderna compusa din hol, baie, camera, bucatarie, centrala proprie, termopan, finisaje la alegere, accept credit bancar.Oferta limitata, **26.500 €;** ☎0767.653.233

22. **APARATORII PATRIEI,** metrou, dec., 35 mp, 2015, garsoniera, direct dezvoltator- studio in lucru in bloc nou construit, finisaje la alegere, toate utilitatile, tva inclus, **40.500 €;** ☎0721.805.158/ 0722.297.332 gabrielametropolitanresidence.ro www.metropolitanresidence.ro

23. **APARATORII PATRIEI,** sector 4, et. 3/4, 17 mp, vand garsoniera, confort 3, imbunatatiri: gresie, faianta, parchet, termopan, boiler, aer conditionat, sau inchiriez, **11.900 €;** ☎0760.552.689

24. **ARENA NATIONALA** Basarabia (Stadionul National), semidec., et. 2/10, 31 mp, 1978, vand garsoniera, confort 1, amenajata (termopan, faianta, gresie, parchet, um), zona verde, actele efectuate, **30.000 €;** ☎0728.868.748 office@dinamicimobiliare.ro

25. **BABA NOVAC** restaurant Rucar, dec., et. 4/10, 34 mp, 1979, bloc reabilitat, termopane, bloc mixt, balcon, toate actele, **36.000 €;** ☎0728.777.132 office@ramax.ro

26. **BABA NOVAC,** dec., et. parter/8, 37 mp, 1986, semistradal, confort 1, libera, fara imbunatatiri, cadastru si intabulare, **44.500 €;** ☎021.231.23.18/ 0731.144.156

27. **BABA NOVAC,** Campia Libertatii, dec., et. parter/8, 37 mp, 1986, cf. 1, loc parcare, cad., int., **37.500 €;** ☎0721.607.265

28. **BADUC** Giurgiului et. 3/4, cf. 3, g, f, p, t, gaze, centrala, balcon, toate actele **11.000 €;** ☎0721.759.021/ 0762.682.689

29. **BAICULUI,** semidec., et. 1/4, 17 mp, 1975, garsoniera confort 3, zona Baicului LIDL, parchet, gresie, faianta, termopan, boiler, gaze, usa metalica, renovata 2012, merita vazuta, **14.500 €;** ☎0762.995.661 albuveronik@yahoo.com

30. **BANU MANTA,** Piata Victoriei, dec., et. 6/8, 38 mp, 1984, balcon, aer conditionat, proaspat zugravita, parchet, pozitie deosebita, adiacent, Dorobanti, Ion Mihalache, Aviatorilor, Titulescu, 1 Mai, ideal investitie, **49.500 €;** ☎021.319.78.04/ 0724.257.295 silviuatlas@yahoo.com

31. **BASARABIA** vav Stadionul National, semidec., et. 9/10, 33 mp, 1979, bloc de garsoniere, **30.500 €;** ☎0771.446.177

32. **BERCENI dec., et. 2/5, 53 mp, 2016, Apartament in spatele statiei de metrou Dimitrie Leonida la 8 min. Bloc cu lift. Finisaje la alegere. Reducere de 5% la plata cash, 44.500 €; ☎0726.863.405/ 0734.092.488**

33. **BERCENI** et. 5/8, 38 mp, confort 1, cu imbunatatiri, gresie, faianta, parchet, termopan, usa metalica, **32.000 €;** ☎0765.255.411

34. **BERCENI** semidec., gars. cf. 3, parter, gaze, apa calda + caldura Radet, um, t, acte **15.500 €;** ☎0765.011.786/ 0737.785.502

35. **BERCENI dec., et. 1/5, 38 mp, 2016, garsoniera deosebita, disponibila la cheie langa metrou D. Leonida (6 min.) finisaje noi, balcon inchis, bariera, loc de joaca, spatii verzi. Loc de parcare gratuit, 31.500 €; ☎0731.955.150/ 0728.970.820 Razvan953@yahoo.com**

36. **BERCENI dec., et. 3/5, 38 mp, 2016, garsoniera mare, balcon, gresie, faianta, parchet, centrala. Ansamblu rezidential nou, loc de joaca, parcari, blocuri cu lift, interfon, metrou aproape. Dezvoltator, 31.500 €; ☎0731.491.608/ 0722.664.430 adriana.mitrea@gmail.com**

37. **BERCENI dec., et. 1/5, 42 mp, 2016, garsoniera Metalurgiei Park, acces la Metrou Aparatorii Patriei, finisat deosebit, contorizare individuala, lift silentios, reducere de 5% la plata cash, utilitatile sect. 4, 34.000 €; ☎0733.182.994/ 0799.877.999**

38. **BERCENI dec., et. 1/6, 42 mp, 2016, garsoniera moderna, spatioasa, se vinde cu finisaje aplicate, placari cu gresie si faianta, parchet, usi interioare si usa metalica de exterior. Comision 0, se accepta orice tip de credit, 42.500 €; ☎0799.877.999/ 0733.182.994**

39. **BERCENI** dec., et. 1/5, 37 mp, 2016, garsoniera noua, la cheie, bucatarie inchisa, balcon, acces RATB / metrou, accept credit, fara comision, **30.500 €;** ☎0787.525.604 madalinatomaimob@gmail.com

40. **BERCENI dec., et. 2/5, 40 mp, 2016, garsoniera spatioasa, etaj intermediar, chilipir, pret atractiv, acces stradal B-dul Metalurgiei, contorizari individuale, discount 5 % plata cash anticipata, direct dezvoltator, 31.500 €; ☎0730.245.876/ 0727.175.861 roxana.ratcu@gmail.com**

41. **BERCENI dec., et. 1/5, 37 mp, 2016, garsoniera, stradal, 5 min. metrou, spatioasa, bine compartimentata, bloc nou, centrala proprie, finisaje la alegere. Prima Casa si ipotecar. Reducere cash, 30.000 €; ☎0724.888.478/ 0726.757.659 marian.goleanu85@gmail.com**

42. **BERCENI dec., et. parter/5, 41 mp, 2016, Metalurgiei Park Residence, garsoniera dubla spatioasa, finisaje la alegere, termopane, centrala proprie, lift silentios, acces facil la mijloacele de transport in comun, disponibil imediat. 33.900 €; ☎0725.225.117/ 0733.374.103 Claudia_candoi2690@yahoo.com**

43. **BERCENI** dec., et. parter/4, 38 mp, 2016, oferta gars, direct de la dezvoltator, la 10 min de Piata Sudului pe Soseaua Oltenitei. Finisata, toate utilitatile individual. Orice forma de creditare. **33.000 €;** ☎0787.525.649 dumitru.cristinamihaela93@gmail.com

44. **BERCENI dec., et. 1/5, 41 mp, 2016, oferta lunii aprilie, garsoniera, se preda la cheie (centrala, gresie, faianta, calorifere, usi), loc parcare, stradal, Bd. Metalurgiei, 6-8 min metrou Aparatorii Patriei, 29.450 €; ☎0734.950.229/ 0723.225.170 dany.barbulescu@yahoo.com**

45. **BERCENI dec., et. 2/5, 37 mp, 2016, vand garsoniera foarte bine compartimentata, la cheie. Finisaje de calitate, toate utilitatile bransate, Sector 4. TVA 5 % inclus in pret, birou direct dezvoltator. 29.900 €; ☎0731.171.007/ 0732.585.966 razvan.marginean@gmail.com**

46. **BERCENI** -Moldovita nr. 4, 0 mp, garsoniera conf. II sporit, etaj 2, bloc reabilitat ☎0764.822.501

47. **BERCENI Aparatorii Patriei, 12 minute fata de metrou, sector 4, dec., et. 2/5, 37 mp, 2016, imobil nou, bransat la toate utilitatile orasului, bucatarie inchisa, centrala termica, complet finisata, reducere la plata cash, 29.900 €; ☎0722.664.430/ 0731.491.608 Cristi.ionita30@yahoo.com**

48. **BERCENI Bd. Metalurgiei, dec., et. 2/5, 43 mp, 2016, complex rezidential nou, apartament generos, priveliste deosebita, loc de joaca, bransat la utilitati, contorizat individual. TVA 5% inclus. Direct dezvoltator, 34.000 €; ☎0728.000.820/ 0766.236.438 Tr_ysk90@yahoo.com**

49. **BERCENI** Brancoveanu cf. 3, libera, toate imb., radet, toate actele **15.000 €;** ☎0721.759.021/ 0762.682.689

50. **BERCENI Bulevardul Metalurgiei, dec., et. 2/5, 37 mp, 2016, situat stradal, posibilitate alegere finisaje, izolatie termica si fonica de cea mai buna calitate, bransat la toate utilitatile si contorizat separat. TVA 5% inclus. 29.900 €; ☎0727.392.677/ 0762.886.677**

51. **BERCENI Dimitrie Leonida, dec., et. 2/5, 38 mp, 2016, contorizare individuala, centrala de 24 kw, utilitatile orasului, parcare inclusa, consultanta financiara, reducere la plata cash de 5%, 31.500 €; ☎0733.182.994/ 0799.877.999**

52. **BERCENI** Dimitrie Leonida, dec., et. 3/3, 38 mp, 2013, finisaje moderne, parchet, gresie, faianta, termopan, usa metalica, aer conditionat, centrala proprie, complex exclusivist, **34.999 €;** ☎0747.140.370/ 0727.320.915

53. **BERCENI Dimitrie Leonida, dec., et. 2/5, 37 mp, 2016, vand garsoniera dec.a, predata la cheie, utilitati, contorizare separata, bloc nou cu lift, interfon. Reducere 5% la plata numerar. Fara comision, 30.000 €; ☎0733.374.103/ 0735.872.987**

54. **BERCENI Dimitrie Leonida-metrou, la 5 minute de metrou, dec., et. 2/4, 38 mp, 2016, cu hol, finisaje deosebite, centrala proprie, bloc nou, loc de joaca si relaxare, parcare inclusa in pret. Reducere la plata cash in avans, 31.500 €; ☎0722.478.920/ 0726.138.984**

55. **BERCENI** Giurgiului dec., 32 mp, 1983, gars. et. 1, cf. 1, g, f, p, t, um, bloc mixt, bucatarie mobilata, c+i, **27.500 €;** ☎0765.011.786/ 0737.785.502

56. **BERCENI Grand Arena dec., et. 2/5, 41 mp, 2016, tva 5% inclus in pret, garsoniera se vinde complet finisata si racordata la toate utilitatile, 31.500 €; ☎0734.433.353/ 0722.664.430 Gavriladaniel12@yahoo.com**

57. **BERCENI Grand Arena, dec., et. 1/5, 43 mp, 2016, garsoniera, imobil nou, finisaje deosebite, usi interior lemn, parchet laminat, obiecte sanitare, centrala proprie, utilitati, contorizat, stradal, RATB si metrou. 34.000 €; ☎0723.225.170/ 0734.950.229 marius.boteanu@yahoo.com**

58. **BERCENI Metalurgiei Metro, dec., et. parter/5, 36 mp, 2016, complex nou, la cheie, finisaje premium, toate utilitatile, fara comision, accept si rate la dezvoltator 2 ani cu avans 20%, 30.500 €; ☎0722.999.829**

59. **BERCENI Metalurgiei stradal, dec., et. 2/5, 43 mp, 2016, vand garsoniera, spatioasa, finisaje la alegere, utilitati, contorizare separata, bloc nou cu lift, interfon. Reducere 5% la plata numerar. Fara comision, 34.000 €; ☎0733.374.103/ 0735.872.987**

60. **BERCENI Metalurgiei, dec., et. 2/6, 37 mp, 2016, garsoniera deosebita, ansamblu rezidential, finisaje moderne, contorizare, utilitati, stradal, RATB, centre comerciale, unitati medicale, 29.900 €; ☎0723.225.170/ 0734.950.229 marius.boteanu@yahoo.com**

61. **BERCENI Metalurgiei, dec., et. 1/5, 43 mp, 2016, proprietar vand garsoniera, finisata deosebit, centrala proprie, contorizata separat, aer conditionat, izolata termic, tva 5% inclus, 34.000 €; ☎0727.175.861/ 0730.245.876 Parvulet.lucian@yahoo.com**

62. **BERCENI Metrou dec., et. 1/4, 33 mp, 2016, garsoniera foarte spatioasa se afla la doar 2 minute de mers pe jos de metrou Dimitrie Leonida, se preda complet finisata, bransata la toate utilitatile orasului. Doar plata cash. 31.000 €; ☎0787.672.425 dezvoltatord@gmail.com**

63. **BERCENI Metrou Aparatorii Patriei 10 minute pe jos. dec., et. 1/5, 43 mp, 2016, Acces rapid centre comerciale. Garsoniera spatioasa, bucatarie inchisa. Finisaje la alegere g, f, p. Centrala proprie. Dotari moderne, 34.000 €; ☎0727.162.816/ 0723.202.593 mihai.ariton23@gmail.com**

64. **BERCENI Metrou Aparatorii Patriei, Galaxy Residence, dec., et. 1/5, 40 mp, 2016, acces facil, bloc nou, predare la cheie, finisaje de calitate la alegere, toate utilitatile, fara comision, 31.500 €; ☎0722.999.829**

65. **BERCENI Metrou Dimitrie Leonida 700 m, dec., et. parter/5, 38 mp, 2016, garsoniera spatioasa, compartimentata modern, dotata complet. Se preda la cheie. Finisaje de calitate. Aparat aer conditionat. Balcon inchis. Accept credit, 34.000 €; ☎0727.162.816/ 0723.202.593 mihai.ariton23@gmail.com**

66. **BERCENI metrou Dimitrie Leonida, dec., et. 2/5, 37 mp, 2016, direct dezvoltator, bloc pe cadre de beton armat, pereti caramida Porotherm, acces rapid la centrul orasului, accept credit, 30.000 €; ☎0733.912.390/ 0726.542.818**

67. **BERCENI metrou Dimitrie Leonida, dec., et. 2/5, 37 mp, 2016, zona rezidentiala, bloc nou, finisaje exceptionale, contorizare individuala, comision 0, discount pentru plata cash, 30.000 €; ☎0721.888.400/ 0725.225.117 catalinrockz@yahoo.fr**

Imobiliare vânzări GARSONIERE

68. **BERCENI Metrou Leonida, dec., et. 2/5, 38 mp, 2016, garsoniera spatioasa, ansamblu nou, finisaje de calitate, parchet, usi interior lemn, toate utilitatile, contorizari separate, acces metrou si centre comerciale, 31.500 €; ☎0723.225.170/ 0734.950.229 marius.boteanu@yahoo.com**

69. **BERCENI** Piata Resita 17 mp, cf. 3, imb., radet, gaze, toate actele, **14.300 €;** ☎0721.759.021/ 0762.682.689

70. **BERCENI** Resita gars., 3, cu imb., radet, gaze, toate actele, **14.300 €;** ☎0762.752.582/ 0730.452.410

71. **BERCENI** Turnu Magurele, semidec., et. parter/9, 31 mp, garsoniera, confort 1, parter cu balcon, bloc reabilitat, termopan, usa metalica, necesita amenajare, **25.500 €;** ☎0723.389.967/ 0763.575.682

72. **BERCENI OBREGIA** Aleea Ciceu, semidec., et. 3/4, 18 mp, 1973, confort 3, amenajata, gresie, faianta, parchet, termopan, usa metalica, loc de parcare, vedere spre Gradinita nr. 264. Apropiere Lidl, **18.000 €;** ☎0742.265.672/ 0785.232.323 aurel@euroinvest.ro www.euroinvest.ro

73. **BERCENI,** et. 5/10, sector 4, Oltenitei, garsoniera, cf. 2, curata, cadastru, intabulare, **22.000 €;** ☎0723.572.760/ 0785.539.448

74. **BERCENI,** 10 minute metrou Ap. Patriei, dec., et. 4/4, 17 mp, 1980, confort 3, foarte curata, gresie, faianta, parchet, t, fara probleme de terasa, terasa refacuta, frumoasa, curata, apa, lumina (fara gaze), **8.500 €;** ☎0761.609.243/ 0720.039.035 columbia.imobiliar@yahoo.com

75. **BERCENI,** Big, Str. Secuilor, dec., 40 mp, 1987, garsoniera, et. 4, bloc curat, civilizat, vedere sud, exclus intermediari, **39.900 €;** ☎0724.564.418

76. **BERCENI,** metrou dec., et. 3/4, 36 mp, 2015, finalizata, finisata la cheie, mutare imediata, pozele sunt din gars. Centrala termica proprie, 10 min de mers pana la metrou Leonida. Finisaje topclass **33.000 €;** ☎0787.525.615/ 0787.525.615 bercenirezidentialsud@gmail.com

77. **BERCENI,** metrou D. Leonida, dec., 32 mp, 2016, bloc nou P+3E, garsoniera, finisaje la alegere, utilitati, zona cu infrastructura completa, pret pt. plata integrala cash, **24.750 €;** ☎0723.509.708/ 0765.096.632

78. **BERCENI,** metrou, dec., et. 5/5, 36 mp, 2015, finalizata, finisata la cheie, mutare imediata, pozele sunt din gars. Geam la baie. Centrala termica proprie, 10 min de mers pana la metrou Leonida. Lift, **31.500 €;** ☎0787.525.615/ 0787.525.615 bercenirezidentialsud@gmail.com

79. **BERCENI,** metrou, dec., et. 4/4, 36 mp, 2015, finalizata, finisata la cheie, mutare imediata, pozele sunt din gars.Centrala termica proprie, 10 min de mers pana la metrou Leonida. Finisaje topclass, **31.499 €;** ☎0787.525.615/ 0787.525.615 bercenirezidentialsud@gmail.com

80. **BERCENI,** Oltenitei, dec., et. 1/4, 37 mp, 2016, garsoniera spatioasa care sa preda finisata si utilata, accept orice forma de creditare, ofer consultanta bancara si imobiliara, **33.000 €;** ☎0787.525.644

81. **BERCENI,** Oltenitei, 2 min metrou, dec., et. demisol/5, 25 mp, 2014, mobilata, strada asfaltata, zona de vile, acces facil pana in centrul Bucurestiului aproximativ 15-20 min pana in centrul Bucurestiului,! **20.000 €;** ☎0787.525.644

82. **BERCENI,** Piata Resita, et. 2/4, 16 mp, confort 3, gresie, faianta, parchet, termopan, **14.000 €;** ☎0765.255.411/ 031.428.61.67

83. **BERCENI,** Piata Resita, nedec., et. 4/4, 15 mp, 1980, garsoniera cf. 3, toate utilitatile. Nu negociez, **13.700 €;** ☎0732.923.419 dan_myx@yahoo.com

84. **BERCENI,** Resita Piata, semidec., et. 3/4, 16 mp, 1978, cf.3, particular, libera, ferestre pvc, um, gaze, apa calda, **15.000 €;** ☎0731.461.711

85. **BERCENI,** Secuilor, et. 1/9, 24 mp, gars., confort 2, renovata, mobilata, la 5 min. de mers de metrou, **24.000 €;** ☎0765.255.411/ 031.428.61.67

86. **BRAGADIRU,** 34 mp, vand garsoniera, centrala termica, hidrofor, garaj, renovata, totul nou, neg., **22.000 €;** ☎0735.246.659

87. **BRANCOVEANU** gars. 3, cu imb., libera, Radet, toate actele, **15.000 €;** ☎0762.752.582/ 0730.452.410

88. **BRANCOVEANU** dec., 48 mp, 2016, studiou, direct dezvoltator, predare la cheie, toate utilitatile, tamplarie PVC, centrala proprie, apometre, usa metalica intrare, interfon, aer conditionat. Pretul include 5% TVA. **56.594 €;** ☎0722.921.072 office@activbizconstruct.ro www.todgroup.net

89. **BRANCOVEANU** parc, Eroii Revolutiei, dec., et. 2/4, 43 mp, 2016, imobil nou, finisaje de calitate la alegere, centrala termica, caramida Porotherm, balcon tip terasa, lift, loc parcare, direct dezvoltator, comision 0%. Apropiere metrou, **41.300 €;** ☎0742.265.672/ 0784.118.888 office@ansamblurezidential.net www.ansamblurezidential.net

90. **BRANCOVEANU,** Alunisului, dec., et. 5/6, 30 mp, 2015, duplex, scara interioara, luminoase, la cheie, centrala termica, utilitati, aproape metrou, RATB, izolatie termica, bucatarie, baie, liniste, **22.000 €;** ☎0721.115.770 diana.dragomir@eticimob.ro www.eticimob.ro

91. **BRANCOVEANU,** metrou Constantin Brancoveanu 5 min., dec., et. 1/4, 34 mp, 1975, gersoniera dec.a, et. 1 din 4, gresie, faianta, parchet, mobilata, scoala, gradinita, parc, cadastru, intabulare, zona civilizata, **35.500 €;** ☎0736.135.836 florinmarvis@yahoo.com www.blocurinoibucuresti.ro

92. **BRANCOVEANU,** metrou, dec., et. 2/6, 43 mp, 2016, imobil S+P+6E, finisaje la alegere incluse in pret, centrala proprie, aer conditionat, termopan Rehau, optional parcare subterana/supraterana. Direct dezvoltator, comision 0%. Apropiere metrou, parc, **52.500 €;** ☎0742.265.672/ 0784.118.888 office@ansamblurezidential.net www.ansamblurezidential.net

93. **BUCURESTII NOI** Damaroaia, metrou Bazilescu, semidec., et. 2/3, 42 mp, 2008, garsoniera, semimobilata, semiutilata, geam la baie, balcon, zona linistita, ID 242853, **42.000 €;** ☎021.317.20.92/ 0725.445.510 radu.toma@houseproviders.ro www.houseproviders.ro

94. **CALARASILOR CALEA,** Matei Basarab, dec., et. 1/4, 44 mp, 1991, bloc mixt, garsoniera spatioasa, hol generos, terasa mare, geam la baie, spatii depozitare. Imbunatatiri: g, f, p, t. Zona linistita, scara curata si civilizata. Pret neg., **58.900 €;** ☎0729.760.125 veisaionut@gmail.com

95. **CALARASILOR,** Matei Basarab, dec., et. 1/4, 44 mp, 1995, confort I sporit, gresie, faianta, parchet, tamplarie pvc, usa metalica, stradal, **59.000 €;** ☎0758.230.771/ 021.252.16.05 filip@confortcasaimobiliare.ro www.confortcasaimobiliare.ro

96. **CAMPIA LIBERTATII,** Baba Novac, dec., et. 10/10, 35 mp, 1978, dec., bloc reabilitat, complet mobilat /utilat, renovat recent, balcon cu vedere pe fata, luminos, scara curata, zona linistita, 5 min. parc/metrou. Vecinatatii: Muncii, Titan, Basarabia. OVA 78418, **42.000 €;** ☎0737.504.516 office@catalog-rezidential.ro www.catalog-rezidential.ro

97. **CAROL PARC,** Filaret, dec., 43 mp, 2015, direct dezvoltator, garsoniera constructie noua P+8E+9R, finisaje la alegere, centrala termica proprie, predare la cheie, toate utilitatile, **54.300 €;** ☎0748.238.661/ 0753.112.731 vanzari@imogroup.ro www.isgresidence.ro

98. **CENTRAL,** dec., proprietar vand garsoniera, cf. 1, la cheie; ☎0769.777.795/ 0732.671.029

99. **CENTRU,** 50 mp, cumpar, in regim de urgenta, cu plata pe loc, numai de la proprietar, garsoniera sau apartament doua camere in zona centrala, nerenovat. Rog agentiile sa nu ma contacteze. Cer si ofer seriozitate. Plata cash, ☎0726.444.496 jpexclusiv@gmail.com

100. **CISMIGIU** Stirbei Voda et. 1/3, 17 mp, se vinde garsoniera in imobil fara bulina, renovata cu termopan, parchet, usa metalica, toaleta separata. Este inchiriata pentru arhiva notariat cu 120 €/ luna, **16.000 €;** ☎0723.024.024/ 0728.777.650 technocasa.realestate@yahoo.ro

101. **CISMIGIU,** str. General Berthelot, 1940, 19,50 mp, demisol curte, finisat modern, baie+wc serviciu, curte 20 mp, camera 13 m, **17.900 €;** ☎0744.270.638

102. **COLENTINA** -Obor, dec., et. 4/8, 42 mp, 1986, gars. cf. 1, imb., cadastru, foarte civilizat, pret neg.; ☎0768.418.685

103. **COLENTINA** Andronache nedec., et. 4/4, 32 mp, 1980, amenajata la cheie, libera, bloc civilizat si curat, cadastru, intabulare, stradal, **27.500 €;** ☎0728.676.350 imobcont@gmail.com www.continentalhouse.ro

104. **COLENTINA** Doamna Ghic, Planorama, dec., et. 14/15, 38 mp, 2011, cf.1, g, f, p, t, um, centrala, usi noi, 4 lifturi, paza non stop, posibil loc parcare la subsol bloc, acc. credit, **27.000 €;** ☎0724.336.834

105. **COLENTINA** Fundeni, New City Residence, dec., et. 2/5, 35 mp, direct dezvoltator, constructie 2015, gresie, faianta, parchet, termopan, centrala termica, baie mobilata, parcare, transport gratuit, acces spa, parc, supermarket, coafor, **25.900 €;** ☎0764.854.624/ 0724.994.379 office_newcityresidence@yahoo.com

106. **COLENTINA** Rau dec., et. 7/8, 42 mp, 1986, confort 1, curata, intabulata, libera **37.000 €;** ☎021.231.23.18/ 0731.144.151

107. **COLENTINA,** Baicului, et. 4/4, 15 mp, cf.3, gaze, izolat interior, amenajat complet, totul nou, liber, urgent, **12.500 €;** ☎0722.519.460

108. **COLENTINA,** Doamna Ghica, Baicului, langa Parcul Lunca Florilor, Lidl, semidec., et. 3/4, 16 mp, 1975, cf. 3, bloc reabilitat cu gaze, baie cu fereastra, pe mijloc, vedere parc, imb., g, f, p, t, intabulare, **11.500 €;** ☎021.380.28.14/ 0737.435.628

109. **COLENTINA,** Doamna Ghica, BCR, vizavi Parc Plumbuita, dec., et. parter/10, 30 mp, 1978, stradal, parter inalt, cf.1, bl.mixt, reabilitat, pe mijloc, imb, g, f, termopan, um, cadastru, intabulare, **36.500 €;** ☎021.380.28.14/ 0737.435.628

110. **COLENTINA,** Doamna Ghica, Luntrei, semidec., et. 7/10, 24 mp, 1976, confort 2, bloc mixt, gresie, faianta, parchet, termopan, usa metalica, bloc reabilitat termic, cadastru, intabulare, doar cash, **26.000 €;** ☎0787.882.999

111. **COLENTINA,** Doamna Ghica, vav parc Plumbuita, BCR, dec., et. parter/10, 38 mp, 1977, bloc mixt, parter inalt cu balcon, imb. recente, g, f, p, t, um, mobilata modern, utilata, cadastru, intab., libera, accept credit, **36.900 €;** ☎021.688.08.67/ 0723.947.833/ 0722.614.867

112. **COLENTINA,** Fundeni, dec., 40 mp, 2013, garsoniera, Prima Casa, proprietar, semifinisata sau la cheie, gresie, faianta, parchet, centrala proprie, s+p+4e, etaj intermediar, stadiu finalizat, toate utilitatile, rate la dezvoltator, **28.000 €;** ☎0769.401.695/ 0722.209.101 niculaedanut2012@gmail.com www.residencefundeni.ro

113. **COLENTINA,** Fundeni, New City Residence, dec., et. mansarda/5, 35 mp, direct dezvoltator, constructie 2015, gresie, faianta, parchet, termopan, centrala termica, baie mobilata, parcare, transport gratuit, acces spa, parc, supermarket, coafor, **18.700 €;** ☎0764.854.624/ 0724.994.379 office_newcityresidence@yahoo.com

114. **COLENTINA,** Fundeni, Residence Fundeni V, dec., 33 mp, 2015, garsoniera, proprietar, rate la dezvoltator, Prima Casa, la cheie, finisaje la alegere, toate utilitatile. Ansamblu se afla pe strada Doinei 44, **28.000 €;** ☎0769.401.695 niculaedanut2012@gmail.com www.fundeniresidence.ro

115. **COLENTINA,** Mc Donalds Rau, Bacila, dec., et. 2/10, 43 mp, 1986, imb. recente, g, f, p, um, t, baie cu fereastra, balcon mare, bucatarie mobilata,cadastru,intabulare, **37.500 €;** ☎021.688.08.67/ 0722.614.867/ 0723.947.833

116. **COLENTINA,** Rau, Bacila, Mc Donald's, Fundeni, dec., et. 7/8, 41 mp, 1986, cf.1, pe mijloc, vedere deschisa, 2 lifturi, imb, g, f, p, um, termopan, ac, mobilata, utilata complet, **37.000 €;** ☎021.380.28.14/ 0737.435.628

117. **COLENTINA,** Rau, Bacila, Restaurantul Margineni, dec., et. 6/8, 41 mp, 1986, foarte spatioasa, imb., g, f, p, usa metalica, termopan, aer conditionat, mobilata modern, utilata complet, **37.000 €;** ☎021.688.08.67/ 0722.614.867

118. **COLENTINA,** sector 2, Rascoala de la 1907, dec., et. 7/8, 41 mp, 1985, proprietar, confort 1, gresie, faianta, termopan, parchet, baie, bucatarie utile, **37.000 €;** ☎0773.824.904/ 0773.883.055

119. **COLENTINA,** Voluntari Primarie, semidec., et. 4/5, 38 mp, 2009, lift, 47 mp construiti, balcon, centrala termica, finisaje de calitate, aer conditionat, loc parcare, accept credit, bloc nou, **29.900 €;** ☎0723.947.833/ 0722.614.867/ 021.380.28.14

120. **CONFORT CITY,** semidec., et. 10/11, 44 mp, formata din living si dormitor, moderna, mobilata, utilata si cu parcarea proprietate (11 m) inclusa in pret, totul nou, proprietar, pret negociabil, **42.000 €;** ☎0737.496.112

121. **CONSTANTA** dec., 26 mp, 2007, 1 camera, Constanta. et: subsol. Termopan, gresie, faianta, usa metalica, Suprafata: 25.82, **14.000 €;** ☎021.406.91.09

122. **CONSTANTIN MARINESCU,** Vis-a-vis LIDL, dec., et. 4/4, 38 mp, 1988, particular, gars. f. mare, mobilata, logie mare inchisa, termopan, parchet. Pret usor discutabil, **39.000 €;** ☎0728.661.478/ 0727.446.234

123. **CONSTRUCTORILOR** semidec., et. parter/2, 57 mp, 2010, garsoniera lux, in vila (2010) 54mp cu dressing, veranda inchisa- parter, complet mobilata modern-utilata (53.000 euro), intrare separata+ teren 67 mp, imprejmuita, in fata cu parcare (12.000 euro). Circuit inchis, **53.000 €;** ☎0722.283.085 vladimirbarbu2009@yahoo.com

124. **CORA** Pantelimon, semidec., 16 mp, 1978, gars., cf. 3, gaze caldura RADET, gresie, faianta, parchet, termopan, um, libera, toate actele, bloc reabilitat, pret discutabil, **12.500 €;** ☎0731.136.698/ 0768.322.642 carmen_alice82@yahoo.com

125. **COTROCENI,** langa Universitatea de Medicina si Farmacie Carol Davila, Palatul Cotroceni, Gara de Nord, dec., 22 mp, 1940, etaj 2/2 cu pod, fara risc seismic, fara legile 112/1995 si 10/2001, pretabil locuit, inchiriere, renovat, acte ok, **27.500 €/proprietar;** ☎0731.225.635 rizierigloria@gmail.com

126. **DACIA,** Calea Victoriei, 5 min. Metrou Piata Romana, 30 mp, 1976, http://www.westmount-imobiliare.ro/vanzare-garsoniera-dacia-calea-victoriei-piata-romana--63875, **42.000 €;** ☎0752.037.000 gloria.pascu@westmount.ro www.westmount-imobiliare.ro

127. **DAMAROAIA,** Gloriei, stradal, dec., et. 2/5, 40 mp, 2010, garsoniera de lux mobilata, utilata complet ideala pentru un cuplu tanar, finisaje de lux, zona linistita, **45.000 €;** ☎0752.098.908 valentin.hobjila@galaxyimob.ro

128. **DECEBAL,** Aurel Botea, dec., et. parter/10, 38 mp, 1987, particular, confort 1, mare, libera, foarte curata, bloc linistit, semistradal. Merita vazuta, **43.000 €;** ☎0799.017.689

129. **DECEBAL,** Calea Calarasilor, dec., et. parter/8, 42 mp, confort 1 sporit, cu balcon, ideal firma, cabinet, intrarea direct din strada, neamenajata, cadastru si intabulare, libera, **46.500 €;** ☎0731.144.155

130. **DIHAM** /Stadionul National, dec., et. parter/8, 34 mp, 1981, gars. amenajata birou, instalatii noi, termopan, usa metalica, bloc reabilitat, **37.000 €;** ☎0721.306.302

131. **DIHAM,** Chisinau, semidec., et. 5/8, 31 mp, 1981, cf. 1, cu balcon, fara imb., cad., int., **30.000 €;** ☎0721.607.265

132. **DIMITRIE LEONIDA** dec., et. 1/2, 43 mp, 2016, vand garsoniera dubla, suprafata totala utila 43 mp, balcon inclus, etaj 1/2, ansamblu rezidential aflat la aprox 10 min distanta de metrou Dimitrie Leonida. Se vinde complet bransat la utilitati, si finisat (la alegere). Direct dezvoltator **37.400 €;** ☎0722.138.522 razvanrezidential@gmail.com

133. **DIMITRIE LEONIDA,** dec., et. 2/3, 32 mp, 2016, ideal investitie, spatioasa, se vinde la cheie, finisaje la alegere. Grupul sanitar se preda complet echipat si este prevazut cu geam cu bransare si contorizare individuala.Accept credit Prima Casa, **25.200 €;** ☎0736.772.395

134. **DIMITRIE LEONIDA,** et. demisol/5, 26 mp, 2015, la cheie, zugravita lux, faianta, gresie, termopan, centrala, Ac., cablu, baie, bucatarie mobilate, dressing, lustre, draperii, oglinzi, nu balcon, **23.000 €;** ☎0740.658.046

135. **DOAMNA GHICA** dec., et. 14/15, 38 mp, 2011, stradal, super oferta, confort 1, libera, amenajata cu gresie, faianta, parchet, t, usa metalica centrala proprie, cadastru, intabulare, **34.900 €;** ☎021.231.23.18/ 0731.144.156

136. **DOAMNA GHICA** Baicului, bloc ANL, dec., et. parter/4, 40 mp, 2003, garaj, zona deosebita, acte la zi, unic proprietar, centrala proprie, **45.000 €;** ☎021.253.01.13/ 0745.087.966

137. **DOAMNA GHICA,** dec., 28 mp, 2014, garsoniera noua tip duplex la mansarda situata in vila nivel P+2E+2M, complet finisata, cu mobila de bucatarie inclusa, gresie si faianta, centrala proprie pe gaz, baia utilata, geamuri termopan, parchet, **32.000 €;** ☎0724.024.850 adina@sirgrup.ro

138. **DOAMNA GHICA,** complex rezidential, dec., et. 2/4, 48 mp, 2009, gresie, faianta, parchet, termopan, usa metalica, a.c., bucatarie inchisa, contorizat, paza 24 h, balcon 8 metri patrati, proprietar, tva aplicabil, preturi de la, **47.500 €;** ☎0752.272.007/ 0753.088.272 info@secure-homes.ro www.secure-homes.ro

139. **DORNEASCA,** Sector 5, dec., et. parter, 40 mp, 1988, particular, gars. f.f. mare, parter, bl. reabilitat- curat, liber, langa Lic. Odobleja. Pret usor discutabil, **39.000 €;** ☎0728.661.478/ 0727.446.234

140. **DOROBANTI** ASE dec., et. parter/parter, 26 mp, 1950, garsoniera dubla la curte, parter, renovata, termopan, baie, bucatarie, centrala termica proprie, loc parcare. Ideal investitie, **29.000 €;** ☎0728.330.206

141. **DRISTOR,** Camil Ressu, Parc Titan, dec., 40 mp, camera 18 mp, parter, balcon, renovata, luminoasa, 2 min. Parc IOR, 5 min. Metrou Dristor, http://www.westmount-imobiliare.ro/vanzare-garsoniera-dristor-camil-ressu-parc-titan--63882 **47.000 €;** ☎0752.037.000 gloria.pascu@westmount.ro www.westmount-imobiliare.ro

142. **DRUMUL SARII,** dec., et. parter/4, 40 mp, 1986, particular, bloc mixt, renovat total, **46.500 €;** ☎0721.267.061

143. **DRUMUL SARII,** Marinescu, dec., et. 4/4, 40 mp, cf.1, g, f, p, t, bloc mixt, scara civilizata, libera, **39.800 €;** ☎0741.124.400

144. **DRUMUL TABEREI** (3 min. Plaza) dec., et. 7/9, 30 mp, 1980, bloc mixt, fara imbunatatiri, stradal, zona si bloc impecabile, liber, acc. credit, **29.500 €;** ☎021.434.30.60/ 0731.322.851 bestimobiliaremilitari@gmail.com

145. **DRUMUL TABEREI** -Bd. Timisoara dec., 35 mp, confort 1, bloc mixt stradal, vedere spate, libera, urgent, **29.500 €;** ☎0734.707.748

146. **DRUMUL TABEREI** Moghioros tip top 5 min de parc, piata si plazza Romania et. 10/10, 20 mp, conf 2, libera actele OK fara probleme cu terasa usa met, mobilata clasic, pret, **16.900 €;** ☎0722.267.010

147. **DRUMUL TABEREI,** dec., et. 1/4, 34 mp, 1975, in bloc mixt, imbunatatiri: parchet, termopan, usa metalica, aer conditionat, mobilata, geam la baie, izolata exterior, acte. Zone invecinate: Crangasi, Militari, 13 Septembrie OVA 77236, **36.500 €;** ☎0737.504.516 office@catalog-rezidential.ro www.catalog-rezidential.ro

148. **DRUMUL TABEREI,** Billa, semidec., et. 1/10, 34 mp, 1970, confort 1, balcon, libera, cadastru, intabulare, **31.500 €;** ☎0786.325.400

149. **DRUMUL TABEREI,** Billa, Valea Prahovei, semidec., et. 1/9, 33 mp, 1974, confort 1, termopan, parchet masiv, libera, contorizata, toate actele, accept credit exclusiv Public Imob, usor discutabil, **31.800 €;** ☎0786.325.401/ 0726.488.835

150. **DRUMUL TABEREI,** City Hotel, Romancierilor, dec., 27 mp, 1980, et. 4, gresie, faianta, parchet, termopan, mobilata modern, curata, utilata complet, aer conditionat, se vinde exact ca in poze, pretabil inchiriere, libera, acte, **31.000 €;** ☎0724.370.636/ 0724.262.436 mfirut@yahoo.com

151. **DRUMUL TABEREI,** Drumetului, semidec., et. 1/10, 33 mp, 1975, cf. 1, etaj 1/10, termopan, parchet, libera, contorizata, bloc caramida, situata pe mijloc, acte, acc credit, **31.800 €;** ☎0726.488.835

152. **DRUMUL TABEREI,** Eliezer- Residence, Valea Oltului, Mega Image, dec., et. 2/4, 48 mp, 2016, comsion 0 %, proiect nou, s+p+3, finisaje de lux, parchet lemn masiv, centrala proprie, usi Prum Germania, predare la cheie, termen finalizare iunie 2016, **47.900 €;** ☎0723.325.257 contact@mihaelaanton.ro www.eliezer-residence.ro

153. **DRUMUL TABEREI,** Favorit, Afi, semidec., 33 mp, etaj 5, cf. 1, mobilata modern, tineresc, utilata complet, g, f, p, t, um, ac, libera,st. ratb. **30.000 €;** ☎0760.654.545/ 021.440.22.49 conceptimobiliare@yahoo.com www.conceptimobiliare.ro

154. **DRUMUL TABEREI,** Plaza, 31 mp, 1978, ideal investitie, confort 1, etaj 3, bloc civilizat semistradal, libera la vanzare, **31.500 €;** ☎0734.707.748

155. **DRUMUL TABEREI,** Prelungirea Ghencea, et. 2/3, 35 mp, 2010, centrala, parcare, **30.300 €;** ☎0723.627.531

156. **DRUMUL TABEREI,** Romancierilor, dec., et. parter/4, 36 mp, 1970, super oferta, renovata recent, confort 1, bloc solid, parter inalt, grilaje la geam, cu imbunatatiri: gresie, faianta, parchet, t, um. Zona linistita, cu verdeata, **35.900 €;** ☎0725.691.900/ 0762.079.095

157. **DRUMUL TABEREI,** Sibiu colt cu 1Mai, semidec., et. 6/10, 32 mp, cf. 1, et. 6/10, bloc 2 lifturi, total renovata: termopan, parchet, usi noi, gresie, faianta, usa metalica, contorizata, se vinde semimobilata si semi-utiata ca in poze, cadastru+intabuare, libera, **34.500 €;** ☎0766.513.226 imobiliaratotalcasa@yahoo.com

158. **DRUMUL TABEREI,** Sibiu, renovata, gresie, faianta, parchet, dotata complet, parter cu balcon inchis, calduroasa, zona linistita, acte pregatite; ☎0735.531.676/ 0724.033.268

159. **EROII REVOLUTIEI** semidec., et. 2/4, 16 mp, 1978, gars. confort 3, gresie, faianta, parchet, termopan, libera, gaze centrala, bloc reabilitat, **10.000 €;** ☎0731.136.698/ 0768.322.642 carmen_alice82@yahoo.com

160. **FERENTARI** et. 1/4, vand gars. cf. 3, cu gaze, apa calda, rece, gresie, faianta, baie, bucatarie, parchet, acte proprietar **9.700 €;** ☎0760.605.614

161. **FERENTARI,** cf.3, et.1/4, 3/4, cu gaze, cu multiple imb., bl. curat, proprietar, acte, cadastru, la cheie, Valtoarei, primul bloc 33, disc., **10.000 €;** ☎0761.772.237

162. **FERENTARI,** dec., 38 mp, 2015, garsoniera confort 1, etaj 1, 2, 3, 4, balcon, imbunatatiri, **18.000 €;** ☎0733.383.900/ 0768.509.570/ 0733.381.880/ 0768.172.981

163. **FERENTARI,** Iacob Andrei, et. 3/4, cf. 3, baie, bucatarie, apa calda, gaze pt. 2 focuri, bloc reabilitat termic, intab., agentie, **9.500 €;** ☎0726.671.256/ 0761.526.532

164. **FIZICIENILOR,** dec., et. 3/5, 26 mp, 1978, garsoniera, confort 2, gresie, faianta, parchet, termopan, usa metalica, masina de spalat, frigider, aragaz, suprafata 25 mp, oferit de agentie, **25.000 €;** ☎0731.950.455/ 0723.762.355/ 031.425.01.75 investimobiliare76@yahoo.com

165. **FLOREASCA** dec., 37 mp, hochparter/2 bloc tip vila, centrala proprie, termopan, balcon, vedere mixta, boxa, la 1 minut de Parcul Verdi. Vec: Dorobanti, Aviatiei, Primaverii, Herastrau, **49.500 €;** ☎0744.150.002/ 0744.484.641

166. **FLOREASCA,** semidec., et. parter/2, 37 mp, 1960, balcon, 36,5 mp + 6 mp boxa, centrala termica. Vecinatati: Aviatorilor, Aviatiei, Dorobanti, Herastrau, Primaverii, Stefan cel Mare, Tei, **49.500 €;** ☎0722.393.151 libra.imobiliare@gmail.com

167. **FLOREASCA,** dec., et. 1/2, 37 mp, 1960, balcon, centrala termica, boxa la demisol. Vecin: Aviatorilor, Aviatiei, Dorobanti, Primaverii, Stefan cel Mare, Tei, Victoriei, **49.500 €;** ☎0722.393.151 mihai67_rosu@yahoo.com

168. **FLOREASCA,** Parcul Verdi, dec., et. 1/2, 37 mp, 1960, etaj 1/2, balcon, centrala termica, boxa la demisol. Vec: Aviatorilor, Aviatiei, Dorobanti, Primaverii, Stefan cel Mare, Tei, Victoriei, **49.500 €;** ☎0722.393.151 mihai67_rosu@yahoo.com

169. **FUNDENI,** dec., 40 mp, 2013, garsoniera, finalizata, imobil 4 etaje, toate utilitatile, rate la dezvoltator, semifinisata sau la cheie, gresie, faianta, parchet, centrala proprie, s+p+4e, Prima Casa, proprietar, **28.000 €;** ☎0769.401.695/ 0722.209.101 niculaedanut2012@gmail.com www.residencefundeni.ro

170. **FUNDENI,** Residence Fundeni VI, dec., 32 mp, 2015, garsoniera, proprietar, rate la dezvoltator, Prima Casa, la cheie, finisaje la alegere, toate utilitatile, Soseaua Fundeni 130, **31.500 €;** ☎0769.401.695 niculaedanut2012@gmail.com www.fundeniresidence.ro

171. **GARSONIERA** et. 3/4, cf. 3, imbunatatiri, urgent, relatii; ☎0770.327.622

172. **GARSONIERA,** dec., et. 4/4, 27 mp, 1980, baie spatioasa, bucatarie separata si balcon tip logie. Garsoniera necesita imbunatatiri masive. Pretul nu este negociabil, ocazie, **23.000 €;** ☎0731.300.030/ 0741.464.214 zapodeanugabriel@gmail.com www.tentantimobiliare.ro

173. **GIULESTI,** dec., et. parter/3, 37 mp, 2011, situata in cartier nou, cu paza, spatii verzi, bloc din caramida. Se vinde nemobilata si neutilata, la 7 min. de Piata Crangasi, mijloace de transport f. aproape, **27.000 €;** ☎0722.266.741

174. **GIURGIULUI** (Fiat), et. 2/2, 33 mp, termopan, centrala, sup. totala= 57 mp, necesita reparatii, particular, negociabil, **19.900 €;** ☎0770.251.760

175. **GIURGIULUI** sina et. 1/5, 40 mp, constr. noua, cf., balcon, imb., boiler, cash **17.000 €;** ☎0764.522.941/ 0726.029.688

176. **GIURGIULUI,** City Mall, City Mal, Sos. Giurgiului, Cimitirul Evreiesc, dec., et. parter/4, 35 mp, 1976, confort 1, imbunatatiri complete, 3 statii Piata Progresu, 4 statii metrou Eroii Revolutiei, bloc civilizat, cadastru, intabulare, acceptam credit bancar, **28.500 €;** ☎0761.609.243/ 0720.039.035 columbia.imobiliar@yahoo.com

177. **GIURGIULUI,** Luica, dec., et. 1/4, 29 mp, 1977, et. 1/4, garsoniera cocheta, 29 mp, dec.a, renovata, termopane, faianta, gresie, parchet, centrala proprie, mobilata, utilata, cadastru, intabulare, acces transport, metrou, piata, centre comerciale, **28.000 €;** ☎0744.600.976/ 0736.463.258

178. **GRIGORESCU,** Titan, Trapezului, dec., 40 mp, 2016, imobil nou, demisol (parcare)+ P+2e+m, modern, direct dezv., accept credit bancar/ ipotecar, 10 min. metrou, finisaje la alegere, centrala proprie, geam Tripan, red. 3% la plata in avans, **41.900 €;** ☎0758.234.495/ 0758.090.101 rusu.c@vbi.ro www.vbi.ro

179. **GROZAVESTI,** in incinta Parcului Politehnicii, vedere parc, dec., et. 5/9, 41 mp, 2016, caramida Porotherm 100 %, finisaje premium, centrala proprie, 2 lifturi, complex spatii verzi, paza, piscina interioara, sala fitness, wellness, pret cash, **46.900 €;** ☎0723.551.494 catalin.novuminvest@gmail.com

180. **IACOB ANDREI** et. 3/4, gars. 3, g, f, p, t, centrala - gaze, bloc vechi, reabilitat, balcon, **11.000 €;** ☎0762.752.582/ 0730.452.410

181. **IANCULUI** 3 minute metrou, 35 mp, garsoniera la cheie, finisata, mobilata, utilata cu toate electrocasnicele, g, f, p, t, etajul 5, **34.000 €;** ☎0754.411.839

182. **IANCULUI** Avrig, semidec., et. parter/10, 32 mp, 1982, confort 1, balcon, semistradal, 2 min. metrou, renovata complet, **35.000 €;** ☎021.253.01.13/ 0745.087.966

183. **IANCULUI PIATA** Elev Stefanescu, semidec., et. 5/10, 32 mp, 1984, amenajata, gresie, faianta, parchet, termopan, usa metalica aer conditionat, mobilata, utilata, aragaz, frigider, masina de spalat (asa se vinde), acte in curs, **38.000 €;** ☎0767.878.574 vyo.imob@yahoo.com

184. **IANCULUI,** Cimitirul Armenesc, et. 9/10, 34 mp, 1981, confort 1, renovata, amenajata modern, utilata, mobilata, libera, **36.900 €;** ☎021.231.23.18/ 0731.144.159

185. **IANCULUI,** Mega Image, dec., et. 3/10, 35 mp, 1979, confort 1, gresie, faianta, termopan, parchet, bloc mixt, renovata, intabulata, usor negociabil, **38.900 €;** ☎0730.156.325 redalertimobiliare2004@yahoo.com

186. **IANCULUI,** Vatra Luminoasa, 3 min. metrou, dec., et. 6/10, 42 mp, 1986, confort 1 sporit, termopan, aer conditionat, bucatarie mobilata, cadastru si intabulare, **46.500 €;** ☎021.231.23.18/ 0731.144.159

187. **IULIU MANIU-Pacii, metrou Pacii la 200 m** dec., 37 mp, 2016, - ansamblu rezidential, etaj 3/10, dec.a, bucatarie inchisa de 8,50 metri patrati, balcon, finisata la cheie, centrala termica, tva inclus, **42.000 €;** ☎0757.578.681

188. **LACUL TEI** langa Facultatea de Constructii, parc, dec., et. 6/10, 42 mp, 1988, baie cu fereastra, imb., g, f, p, t, 2 lifturi, cadastru, intabulare, accept credit, **41.500 €;** ☎021.688.08.67/ 0722.614.867/ 0723.947.833

189. **LACUL TEI,** langa facultate, Inginerilor, parc, dec., et. 1/8, 42 mp, 1988, renovata recent, imb., g, f, p, t, um, ac, mobilata modern, utilata, bucatarie mobilata, libera, cadastru, intabulare, accept credit, **45.900 €;** ☎021.688.08.67/ 0722.614.867

190. **LACUL TEI,** Maica Domnului, Fac. de Constructii, Parcul Tei, dec., et. 6/10, 41 mp, 1987, cf. 1, pe mijloc, 2 lifturi, orientare S-E, vedere deschisa, imb., g, f, p, t, um, cadastru, **40.999 €;** ☎021.380.28.14/ 0737.435.628

191. **LACUL TEI,** Parc, Facult.Constructii, dec., et. 6/10, 42 mp, 1986, cf.1 sp, pe mijloc, luminoasa, fara modificari, renovata, g, f, p, t, um, 2 lifturi, intab, libera, zona linistita, accept credit, **41.000 €;** ☎0770.956.572

192. **LIDL** Peny Market dec., et. 4/8, 41 mp, 1987, cf. 1 sporit, mob., utilata, um, g, f, p, t, um, liber, acte **35.000 €;** ☎0724.224.333

193. **LIVEZILOR ALEEA** 18 mp, vand garsoniera confort 3, gresie, faianta, parchet, termopan. **6.500 €;** ☎0785.875.081

194. **LUNCA FLORILOR,** Baicului, dec., 16 mp, 1978, garsoniera cu gaze proprii si toate imbunatatirile, **12.500 €;** ☎0764.088.372

195. **MAGHERU** Universitate Boteanu 3A, et. parter/8, 22 mp, proprietar, parter, refacuta integral, centrala termica, apometre, termopane, gresie, faianta, mobila, instalatii electrice si sanitare noi, usa metalica, investitie. Pret neg., **29.800 €;** ☎0731.493.915

196. **MARIA ROSETTI,** dec., gars., et. intermediar, amenajata, imbunatatiri, aer cond., libera, **29.000 €;** ☎0736.872.049

197. **MATEI BASARAB,** Calea Calarasilor, dec., et. 1/4, 45 mp, 1995, garsoniera in bloc mixt, vedere stradala, curat, acte ok. Mijloace de transport: metrou Piata Muncii, Ratb-40, 56. Vecinatati: Decebal, Piata Muncii, Piata Alba Iulia. OVA 78460, **58.998 €;** ☎0737.504.516 office@catalog-rezidential.ro www.catalog-rezidential.ro

198. **MATEI BASARAB,** Valeriu Braniste, semidec., et. 4/4, 22 mp, 1968, renovata, gresie, faianta, termopan, aer conditionat, 1+1, la inchiriere 150 €, sau la vanzare 23.000 €, **750 L;** ☎0722.344.161

199. **METALURGIEI** dec., et. parter/5, 31 mp, 2016, garsoniera, se preda finisat la cheie, finisaje la alegere, termen finalizare maxim 2 luni, bransat individual la toate utilitatiile. **32.200 €;** ☎0787.525.647 iosif822015@gmail.com

200. **METALURGIEI BULEVARD,** dec., et. 3/5, 38 mp, 2016, gars. in ansamblu nou, situat langa RATB si marile ce centre comerciale. Se preda la cheie, finisaje lux. Toate utiliatile individuale. Comision 0%, **32.000 €;** ☎0722.642.731

201. **METALURGIEI BULEVARD,** dec., et. 2/5, 37 mp, 2016, gars. in ansamblu nou, situat langa RATB si marile centre comerciale. Se preda la cheie, finisaje lux, cu toate utilitatile individuale, commision 0%, **30.500 €;** ☎0722.642.731

202. **MIHAI BRAVU** -Vitan, dec., et. 1/1, 31 mp, 1990, garsoniera, cu gresie, faianta, parchet, termopan, gaze la usa, spatioasa, **23.600 €;** ☎0773.910.549

203. **MIHAI BRAVU** Baba Novac, dec., 29 mp, confort 1, etaj 3, bloc mixt, reabilitat, gresie, faianta, parchet, termopan, aer conditionat, um, mobilata si utilata, intabulare, libera, **32.900 €;** ☎021.231.23.18/ 0731.144.151

204. **MIHAI BRAVU Ferdinan, Obor dec., et. 9/10, 36 mp, 1979, bloc reabilitat termic, amenajata, mobilata, utilata cu electrocasnice, contorizare apa si caldura, balcon inchis, intabulata, libera, 46.000 €; ☎0723.362.112/ 0724.261.323**

205. **MIHAI BRAVU,** 300 m pana la parcul Tineretului, Timpuri Noi, Nerva Traian, Vitan, Dristor, dec., et. 2/10, 42 mp, 2016, vanzari dezvoltator, accept credit prima casa, pereti din caramida, lift, bucatarie inchisa, metrou Piata Sudului - 300 m, **51.750 €;** ☎0761.309.031

206. **MIHAI BRAVU,** 300 m pana la parcul Tineretului, Timpuri Noi, Nerva Traian, Vitan, Dristor, dec., et. 1/10, 35 mp, 2016, vanzari dezvoltator, accept credit Prima Casa, pereti din caramida, lift, bucatarie inchisa, metrou Piata Sudului 300 m, **41.000 €;** ☎0761.309.031

207. **MIHALACHE,** 1 Mai, Turda, semidec., et. parter/10, 32 mp, 1982, renovata 2012, instalatii electrice si sanitare schimbate, bucatarie marita si mobilata pe comanda, dressing, aer conditionat, usa metalica, parchet, tamplarie si usi interioare termopan, **44.990 €;** ☎0740.121.267 contact@sorin-stoinea.ro www.sorin-stoinea.ro

208. **MILITARI** 32 mp, bloc nou, gresie, faianta, termopan, aer conditionat, mobilata si utilata, loc parcare, zona foarte linistita, acces rapid la mijloace de transport, **26.500 €;** ☎0760.654.549/ 021.440.22.49 ionut.concept@yahoo.com www.conceptimobiliare.ro

209. **MILITARI** semidec., et. 5/10, 24 mp, confort 2, bloc mixt, fara probleme apa calda sau caldura, cinci minute metrou, **22.000 €;** ☎0720.592.299

210. **MILITARI** (1 min. de Piata Gorjului), et. 5/10, 26 mp, garsoniera de vanzare, mobilata si utila, renovata complet, modern, cu toate imbunatatirile, este libera, pret negociabil, **33.000 €;** ☎0722.528.996

211. **MILITARI** -Uverturii, dec., 40 mp, 1988, etaj 5, bloc ore 8 etaje, cf. 1, lux, gresie, faianta, parchet, termopan, mobilata si utilata, pret neg. euro; ☎0723.867.370

212. **MILITARI** Apusului 45 mp, 2015, gars. noua, parter inalt, mobilata recent, **36.000 €;** ☎0731.173.325

213. **MILITARI Apusului, 31 mp, 2015, se preda la cheie, finisaje la alegere, centrala termica, obiecte sanitare, tamplarie PVC Gealan, 25.000 €; ☎0763.017.002**

214. **MILITARI** Barsanesti, semidec., et. 1/10, 34 mp, 1980, confort 1, bloc mixt, libera, trei minute metrou, cadastru, **32.500 €;** ☎0720.592.299

215. **MILITARI** Bd Iuliu Maniu, dec., et. 1/10, 00 mp, 1981, gars. cf. 1, gresie, faianta, parchet, usa metalica, termopane, tocarie interioara noua, instalatii sanitare, electrice noi, bloc mixt, partial mobilata, utilata, scara civilizata, cadastru +intabulare, **38.000 €;** ☎0723.867.370

216. **MILITARI** Gorjului, situata la 3 minute de metrou, semidec., et. 5/10, 23 mp, 1973, in bloc mixt, renovata recent, Se vinde mobilata si utilata, ideal investitie, ID240047 **33.000 €;** ☎021.317.20.92/ 0725.445.510 carmen.hurubaru@houseproviders.ro www.houseproviders.ro

217. **MILITARI** Lujerului dec., et. 2/4, 1980, confort 1, amenajata cu gresie, faianta, parchet, termopan, usa metalica, bucatarie mobilata, **29.500 €;** ☎0734.707.748

218. **MILITARI Pacii, 39 mp, 2015, se preda la cheie, finisaje la alegere, centrala termica, obiecte sanitare, tamplarie PVC Gealan, 29.900 €; ☎0763.017.002**

219. **MILITARI** Residence, dec., 52 mp, mansarda, garsoniera de la 30- 34 mp, la cheie, reducere 50 € x mp la plata cash, **22.500 €;** ☎0723.685.471

220. **MILITARI** Residence, dec., 52 mp, mansarda, garsoniera, confort 1, mobilata si utilata nou, pod de 25 mp, Comision 1%, **31.500 €;** ☎0723.685.471

221. **MILITARI** Veteranilor dec., 30 mp, 1980, gars. et. 2, cf. 1, balcon logie, g, f, p, t, um, ac, parcare, c+i, **29.000 €;** ☎0765.011.786/ 0737.785.502

222. **MILITARI** Virtutii, dec., et. 5/8, 41 mp, 1992, confort 1, gresie, f, g, p, um, aer conditionat, balcon inchis in termopan, mobilata si utilata modern, dresing pe hol, c+i, accept credit, negociabil, **46.000 €;** ☎0762.977.484

223. **MILITARI,** dec., 36 mp, 2015, garsoniera finalizata la cheie, finisaje de calitate, contorizari individuale. Zona inverzita, 200 m statie, Mega Image, **26.990 €;** ☎0723.500.717 contact@amadeoresidence.ro www.amadeoresidence.ro

224. **MILITARI,** semidec., et. 3/9, 34 mp, 1980, proprietar, lux, Aleea Barsanesti, cf. 1, electrica, instalatii sanitare noi, calorifere, g, f, p, termopan, ac, usi, izolata, pozitie excelenta, liniste, 3 min. metrou, mobilata 47.000 €, **43.000 €;** ☎0799.084.262

225. **MILITARI, Pacii, 39 mp, 2015, se preda la cheie, finisaje la alegere, centrala termica, obiecte sanitare, tamplarie PVC Gealan, 29.900 €; ☎0763.017.002**

226. **MILITARI,** Apusului, Rezidential Apusului, dec., et. 1/4, 44 mp, 2016, imobil nou d+p+4e, proprietar, lift, predare la cheie, compartimentare caramida, posibilitate alegere finisaje, geam la baie, parcare, mijloc de transport, balcon, birou vanzari, **34.000 €;** ☎0767.565.131 contact@rezidentialapusului.ro www.rezidentialapusului.ro

227. **MILITARI,** Gorjului, Valea Lunga, dec., 30 mp, etajul 3, imbunatatiri, aproape metrou, RATB, piata, Lidl, Kaufland, toate actele, **26.000 €;** ☎0727.745.806/ 0763.698.327

228. **MILITARI,** Gorjului, Valea Lunga, dec., et. 1/4, 30 mp, 1980, mobilata, cadastru + intabulare, g, f, p, um, t, ac, centrala termica, balcon, accept credit, pret discutabil, direct proprietar, 0% comision, **31.000 €;** ☎0762.977.484

229. **MILITARI,** Lujerului, dec., et. 4/8, 40 mp, 1986, garsoniera cf. 1, et. 4/ 8, zona Lujerului compartimentata in 2 camere, renovata recent aer conditionat , gresie, faianta, frigider, aragaz, masina de spalat, cuptor cu microunde, tv LG , toateactele, **48.500 €;** ☎0761.752.635

230. **MILITARI,** metrou, 35 mp, 1982, confort 1, etaj 3, t, usa metalica, urgent, **31.500 €;** ☎0769.115.522

231. **MILITARI,** Pacii, semidec., et. 7/9, 33 mp, 1980, gars. particular, bloc mixt, renovata recent, balcon inchis termopan, aer conditionat, usa metalica, gresie, faianta, parchet, usor negociabil, **34.000 €;** ☎0726.806.016

232. **MILITARI, Pacii, dec., 31 mp, 2015, se preda la cheie, finisaje la alegere, centrala termica, obiecte sanitare, tamplarie PVC Gealan, 25.000 €; ☎0763.017.002**

233. **MILITARI,** Rezidence, 34 mp, 2015, garsoniera de la 30-34 metri patrati, la cheie, reducere 50 €x metri patrati, la plata cash, **24.000 €;** ☎0723.685.471

234. **MILITARI,** Uverturii, et. 4/5, 30 mp, 2015, gars., semistradal, toate utilitatile, centrala termica, la cheie. Mai multe detalii la telefon, **30.000 €;** ☎0765.010.831

235. **MILITARI,** Uverturii, Teatrul Masca, dec., et. 5/8, 42 mp, 1988, gars., fara imbunatatiri, libera, pret nediscutabil, **38.500 €;** ☎0733.272.367

236. **MILITARI,** zona, bd. Iuliu Maniu, statia metrou Pacii, 25 mp, 1987, gars., et. 7, renovata, **25.000 €;** ☎0763.186.688

237. **MORARILOR,** Vergului, dec., 39 mp, 1975, stradal, bloc mixt, 2 balcoane, fara imb., reabilitat, stradal, civilizat, **32.900 €;** ☎0723.712.883

238. **MOSILOR** dec., et. 1/1, 26 mp, 1910, garsoniera in vila P+1, renovata recent, zona linistita, civilizata. Merita vazuta, **21.000 €;** ☎0728.449.209/ 0765.404.301 topurgentimobiliare@gmail.com

239. **MOSILOR,** et. parter/5, gars. dubla, ct, ac, renovata total, ideal birou- cabinet, **39.500 €;** ☎0761.616.742

240. **MOSILOR,** Dimitrie Onciu, et. 3/5, 26 mp, cf. 1, curat, libere, fara imb., balcon, toate actele, **18.000 €;** ☎0768.848.776/ 0768.756.617

241. **MUNCII PIATA** M. Bravu, Calea Calarasilor, la 2 min. de metrou P-ta Muncii, dec., et. 6/8, 40 mp, 1992, bloc mixt, stradal, vedere spate (pe liniste), amenajata f. frumos, totul nou, contorizata complet, acte ok, libera, **60.000 €;** ☎0726.379.675

242. **MUNCII PIATA,** Victor Bebes, Baba Novac, dec., et. 1/1, 39 mp, 1962, vila, libera, curte, parcare, centrala termica, investitie usor de amortizat, 6 minute pana la metrou, zona linistita p+1, alarma, **49.900 €;** ☎0752.506.254/ 0746.114.114 narcis.cazacu@galaxyimob.ro www.galaxyimob.ro

243. **NERVA TRAIAN,** 7 min. metrou, dec., et. 3/8, 40 mp, 1994, bloc 1994, etaj 3/8, confort 1, renovata, balcon mare, aer conditionat, masina spalat, aragaz, hota, frigider, gresie, faianta, termopan, parchet, zona linistita, liber, aproape centru, **250 €;** ☎0730.410.783

244. **NICOLAE GRIGORESCU,** metrou, semidec., et. 2/10, 32 mp, 1983, confort 1, bloc reabilitat, gresie, faianta, parchet, termopan, instalatie sanitara noua, contorizata, cadastru, intabulare. Accepta credit. Apropiere Billa Titan, **34.000 €;** ☎0745.993.460/ 0742.266.458 violeta@euroinvest.ro www.euroinvest.ro

245. **OBOR** Ferdinand, Mihai Bravu, Dimitrov, metrou, semidec., et. 9/10, 32 mp, 1965, pozitie buna, cf.1, g, f, p, um, ved. placuta, bloc fara risc seismic, 2 lifturi modernizate, intab, zona linistita, **31.500 €;** ☎0770.956.572

246. **OBOR,** complex Obor Towers, semidec., et. 6/15, 52 mp, 2010, constructie 2010, 2 min. de metrou, Ratb, piata, parc, 34.8 mp utili, centrala proprie, contorizare utilitati individuala, terasa, posibilitate parcare, etaj 8, 9, 10, 11, 12, **51.747 €;** ☎0725.579.406 diana@nextdoor.ro

247. **OBOR,** complex Obor Towers, semidec., et. 6/15, 52 mp, 2010, constructie 2010, 2 min. de metrou, Ratb, piata, parc, 34.8 mp utili, centrala proprie, contorizare utilitati individuala, terasa, posibilitate parcare, etaj 8, 9, 10, 11, 12, **51.747 €;** ☎0725.579.406 diana@nextdoor.ro

248. **OBOR,** Towers, 3 min. de metrou, semidec., et. 8/15, 55 mp, 2010, Ratb, piata, parc, imobil nou, cu terasa, centrala termica proprie, contorizare individuala, finisaje moderne, posibil parcare subterana, disponibil etaj 8, 9, 10, **52.020 €;** ☎0725.579.406 diana@nextdoor.ro

249. **OCTAVIAN GOGA,** strada Anastasie Panu, Mall Vitan, metrou Timpuri Noi 7 minute, dec., et. 4/8, 42 mp, 1992, garsoniera confort 1, se vinde mobilata si utilata complet, vecinatati Alba Iulia, Nerva Traian, Unirii, Decebal, renovata, **51.000 €;** ☎0727.090.488 radu@proestate.ro

250. **OLTENITEI** et. 6/8, cf. 2, g, f, p, t, bloc mixt, cadastru, intabulare, mob., utilat **20.000 €;** ☎0786.688.926/ 0720.746.737

251. **OLTENITEI SOSEAUA,** dec., et. parter/5, 37 mp, 2016, gars. cu in bloc nou, situat in vecinatatea Lidl, in apropierea RATB. Se preda la cheie, toate utilitatile individuale. Bonus: boxa la subsol. **33.000 €;** ☎0722.642.731

252. **OLTENITEI,** Sos., langa Lidl Oltenitei, dec., et. 1/2, 37 mp, 2016, gars., teren, curte interioara, loc de parcare, finisaje la alegere, pozitie rasarit, absolut totul nou, centrala termica, bloc racordat la toate utilitatile, fara agentii, **24.000 €;** ☎0724.411.696/ 0774.075.806

253. **OTOPENI,** ultracentral, dec., et. 1/3, 30 mp, 2016, garsoniera in imobil p+3, toate imbunatatiriile, gresie, faianta, parchet, termopan, ac, supraveghere video, loc parcare, **28.000 €;** ☎0733.301.600 razvan.ion@reian.ro www.reian-imobiliare.ro

254. **OZANA,** semidec., 22 mp, 1978, confort 2, imbunatatiri, aer conditionat, **19.500 €;** ☎0755.312.313

255. **PANTELIMON** semidec., et. 5/10, gars. 24,50 mp, cf. 2, bloc mixt, g, f, p, t, um, centrala proprie, c+i, **22.500 €;** ☎0765.011.786/ 0737.785.502

256. **PANTELIMON** (Cora), Al. Pantelimon, et. parter/4, 15 mp, 1975, vand gars., cf. 3, gresie, faianta, centrala, complet mobilat, negociabil, Alina, **15.000 €;** ☎0732.048.382

257. **PANTELIMON** -Chisinau, Delfinului, semidec., et. 3/8, 30 mp, 1983, gars. renovat partial (gresie, faianta, termopan, u.m.), bucatarie open-space, bloc linistit, scara curata, 10 min. metrou Titan. Vec: Fundeni, Baicului **32.000 €;** ☎0766.272.564

258. **PANTELIMON** Aleea Cislau dec., et. 4/8, 42 mp, 1985, garsoniera spatioasa, curata, bloc curat, balcon, calduroasa, usa metalica, apometre, aer conditionat, **38.900 €;** ☎0728.449.209/ 0765.404.301 topurgentimobiliare@gmail.com

259. **PANTELIMON** Chisinau, Pictor Harlescu, semidec., et. 5/10, 32 mp, 1981, termopan, fara alte imbunatatiri, bloc reabilitat termic, libera, cadstru, intabulare, accepta credit, discutabil, **30.000 €;** ☎0787.882.999

260. **PANTELIMON** Cora, garsoniera, cf. 3, gaze, apa calda, zona linistita, **13.000 €;** ☎0724.441.694/ 0768.822.902

261. **PANTELIMON** Mega Mall, Chisinau, semidec., 30 mp, 1976, renovat, gresie, faianta, parchet, termopan, aer conditionat, cadastru, mixt, reabilitat, **33.000 €;** ☎0723.712.883

262. **PANTELIMON** Morarilor, Spitalul Pantelimon, semidec., et. 3/9, 23 mp, 1976, garsoniera, cf. 2, curata, aranjata, bucatarie mobilata, scoli, gradinite in apropiere, parcul Florilor, zona linistita, **21.500 €;** ☎0727.424.131/ 0765.404.301 topurgentimobiliare@gmail.com

263. **PANTELIMON** vis-a-vis de spital, semidec., et. 4/10, 18 mp, 1977, confort 2, se vinde mobilata, proprietar, pret fix, exclus agentii, **16.990 €;** ☎0724.506.581 enia.marius@yahoo.com

264. **PANTELIMON,** Aleea Vergului, dec., et. parter/8, 27 mp, 1978, cf. 1, proprietar, libera, renovata, lacheie, ferestre pvc, um, p, g, f, disc., **29.000 €;** ☎0731.461.711

265. **PANTELIMON,** aproape de intersectia Pantelimon cu Fundeni, langa parcul Florilor, dec., et. parter/4, 30 mp, 1983, confort 1, nu are balcon, nu este renovata dar e locuibila, acte la zi, doar cu banii cash. Proprietar, rog seriozitate, **28.500 €;** ☎0771.038.725/ 0740.400.816 caranaty@yahoo.com

266. **PANTELIMON,** Armenesc, et. 2/10, 33 mp, 1982, bloc 1982, stradal, spatioasa, et. 2, amenajata, gresie, faianta, parchet, termopan, usa metalica, ac, balcon, contorizare, intabulare, apropiere Mega Mall, Kaufland, Piata Iancului, Ferdinand, Obor, merita cumparata, **36.900 €;** ☎0744.314.315/ 021.252.33.22 iancului@excesimobiliare.ro www.excesimobiliare.ro

267. **PANTELIMON,** Cimitirul Armenesc, dec., et. 4/8, 42 mp, 1985, confort 1, gresie, faianta, parchet, termopan, usa metalica, aer cond, curata, libera, cadastru, intabulare, accept credit, **39.500 €;** ☎0787.882.999

Imobiliare vânzări GARSONIERE

268. **PANTELIMON,** Cora, semidec., et. 4/4, 15 mp, 1975, gars. confort 3, etaj 4/ 4, curata, cu gaze, **12.500 €;** ☎0773.739.380/ 0722.498.911

269. **PANTELIMON,** stradal, Armenesc, supermarketul Marius, 1979, cf. 1, et. 2, balcon inchis in termopane, complet renovata, g, f, p, t, um, ac, metrou in apropiere, intabulare, disc., **37.000 €;** ☎0761.749.316/ 0722.824.757

270. **PANTELIMON,** Vergului, stradal, dec., et. 6/10, 39 mp, 1974, confort 1, in bloc mixt, etaj 6/10, nu dispune de imbunatatiri, are 2 balcoane, merita vazuta, acte, se accepta credit, pret negociabil, **31.500 €;** ☎0786.294.130 dariahouse2006@gmail.com www.dariahouse.ro

271. **PANTELIMON,** vis-a-vis de spital, semidec., et. 4/10, 18 mp, 1977, confort 2, se vinde mobilata, proprietar, exclus agentii, **16.990 €;** ☎0724.996.460 enia.marius@yahoo.com

272. **PIEPTANARI** str. Caporal Usurelu Ion, semidec., et. 3/4, 17 mp, 1970, garsoniera cf1 semidec,st=17 mp, etaj 3/4, fara imbunatatiri, la 5 min distanta de metrou. urgent, **9.500 €;** ☎0733.107.773

273. **PIPERA,** semidec., et. 2/5, 37 mp, 2015, tip studio, living plus dormitor, finisaje peste medie, acces facil, toate utilitatile, centrala proprie, parcare, merita vazute, plus TVA 5 %, comision 0, **42.940 €;** ☎0724.270.019 travaharealestate@gmail.com www.travahar.ro

274. **PLOIESTI** zona Paltinis, semidec., et. parter/4, 31 mp, 1992, mobilata, utilata, renovata, cu posibilitate constructie balcon, zona linistita, langa piata, banca, magazine. Direct proprietar, **25.000 €;** ☎0732.133.233 iuliantoaneta@yahoo.com

275. **PNATELIMON,** Mega Mall, dec., et. 8/10, 37 mp, 1976, stradal, garsoniera dec.a, situata intr-un bloc mixt anul 1976. Etaj 8/ 10, cf. 1, dispune de imbunatatriri(gresie, faianta, parchet, termopan, usa metalica, vedere pe spate, balcon, acte, accepta credit, **35.500 €;** ☎0786.294.130 dariahouse2006@gmail.com www.dariahouse.ro

276. **POLICOLOR,** Theodor Pallady, dec., 54 mp, 2016, studio, direct dezvoltator, ansamblu rezidential 2s+p+8 nivele, aproape metrou, centrala, finisaje la alegerea clientului, tva inclus, **50.000 €;** ☎0721.805.158/ 0722.297.332 gabriela@metropolitanresidence.ro www.metropolitanresidence.ro

277. **POSTAVARULUI,** Billa, 20 mp, 1970, gars. cf. 2, et. 6, imb., contorizat, gaze, centrala, bloc reabilitat, stradala, chiar in statia de autobuz, proprietar; **21.500 €;** ☎0722.123.064

278. **RAHOVA dec., et. parter/6, 30 mp, 2015, garsoniera dubla, ideal pentru prima ta casa, Rahova, direct dezvoltator, situata intr-un ansamblu nou construit, Confort Urban. Finisajele la alegere, parc, locuri de joaca pentru copii. 20.800 €; ☎0730.831.283/ 0725.225.369**

279. **RAHOVA** dec., et. parter/6, 31 mp, 2016, garsoniera, complet finisata, posibilitate alegere finisaje dintr-o gama larga de modele si culori. De asemenea este dotata cu centrala termica, obiecte sanitare, intrerupatoare si prize. **20.800 €;** ☎0721.731.132/ 0734.630.858 coca14ro@yahoo.com

280. **RAHOVA dec., et. 1/6, 36 mp, 2016, modernul complex Confort Urban ofera la vanzare garsoniera dubla, constructie noua, mobilata modern. Compartimentarea ofera un spatiu de locuit apreciat de multe familii tinere. 29.900 €; ☎0730.831.283/ 0725.225.369 parvuletnelu@yahoo.ro**

281. **RAHOVA** -Amurgului, scoala, semidec., et. 1/4, 16 mp, 1978, proprietar, cf. 3, libera, renovata, la cheie, gaze, apa calda, um, disc., **11.500 €;** ☎0731.461.711

282. **RAHOVA Confort Urban dec., et. parter/6, 31 mp, 2016, garsoniera complet finisata, centrala proprie, videointerfon, obiecte sanitare cersanit, paza permanenta, direct dezvoltator tva 5% inclus, consiliere gratuita dosar bancar, 20.800 €; ☎0728.988.632/ 0727.592.696 adicraciun99@yahoo.com**

283. **RAHOVA** Liberty Mall, dec., et. parter, 30 mp, constructie caramida cu dependinte si intrare separata in curte, toate utilitatile, acces rapid la Piata Unirii, in prezent croitorie, **18.900 €;** ☎0730.908.630

284. **RAHOVA PIATA,** et. parter/4, cf.3, cu gaze, centrala, **12.000 €;** ☎0762.744.810

285. **RAHOVA,** langa piata Niki Scorpion, et. mansarda/3, 27 mp, 2007, bloc nou, vecini cumsecade, scara curata. Centrala proprie, aer conditionat, parchet, termopane, se vinde mobilata. Merita vazuta, **22.000 €;** ☎0765.348.792 anaclaudia_92@yahoo.com

286. **RAHOVA,** Petre Ispirescu, dec., et. parter/10, 30 mp, 1980, confort 1, bloc mixt, gresie, faianta, parchet, usa metalica, cadastru, intabulare, mobilata si utilata. Langa statia de tramvai 32, **32000 €;** ☎0723.248.504/ 0770.200.498 Nicollemad@yahoo.com

287. **ROSETTI PIATA,** Bulevardul Carol, adiacent, semidec., et. 3/5, 23 mp, 1934, libera, bloc fara bulina, lift, apropiere mijloace de transport, metrou Universitate, Teatrul National, cadastru, negociabil **26.000 €;** ☎0730.006.495

288. **SALAJ,** 37 mp, etAJ 3, curata, libera, zona linistita, fara intermediari, proprietar, **32.000 €;** ☎0730.079.444

289. **SALAJ,** semidec., et. 4/4, 16 mp, 1974, garsoniera, cadastru, intabulare, zona civilizata, apropiere scoala, gradinita, 10 minute Unirii, masina 117, pret **10.500 €;** ☎0723.389.967/ 0763.575.682

290. **SALAJ,** Humulesti, dec., et. 4/5, 36 mp, balcon, imb., centrala, disc., **20.000 €;** ☎0764.522.941/ 0726.029.688

291. **SALAJ,** Petrom, et. 1/4, 22 mp, stradal, imb., centrala, geam la baie, cash, **18.500 €;** ☎0764.522.941/ 0730.036.042

292. **SEBASTIAN** -Petre Ispirescu, et. parter/8, 40 mp, 1985, bloc mxit, stradal, fara renovari, comision neg., pret neg., acc. credit, **38.800 €;** ☎0753.882.112

293. **SEBASTIAN** parc dec., et. 8/8, 41 mp, 1988, cf. 1 sporit, toate imb., acte, **35.500 €;** ☎0724.224.333

294. **SERGENT TURTURICA STRADA,** 34 mp, garsoniera noua, et. 1, 30 minute Piata Unirii, 10 minute Parcul Sebastian, negociabil, **27.500 €;** ☎0724.496.903

295. **SOCULUI** 5/10, cf. 1, dec., bloc mixt cu imbunatatiri, 37.000 €, Circa 13 Politie-Buhusi 2/10, cf. 1, dec., blocuri reabilitate 33.000 €; ☎0721.275.684

296. **STADION OLIMPIA,** dec., et. 1/4, 38 mp, 1981, particular, garsoniera cadastru, intabulare, fara agentii, nu dau comision, Costi, **36.000 €;** ☎0730.659.765

297. **SUDULUI PIATA,** et. 4/4, 35 mp, 1982, gars., cf. 1, termopan, usa metalica, cad., intabulare, parcare, **34.500 €;** ☎0763.664.998

298. **TARGU NEAMT ORAS,** jud. Neamt, et. 3/4, 35 mp, garsoniera, confort 1, particular, discutabil, relatii la telefon, **7.700 €;** ☎0762.382.178

299. **TEI,** Fac. de Constructii, semidec., et. 2/10, 30 mp, 1986, garsoniera, toate imbunatatirile, finisaje impecabile, totul nou, renovat recent, **32.500 €;** ☎0720.192.652/ 0768.348.711 kdwimob@gmail.com

300. **TINERETULUI** dec., 40 mp, 1978, garsoniera renovata recent balcon inchis bloc mixt gresie faianta temopan mobilata utilata cadastru intabulare. 1 minut pina la metrou Vecinatati Piata UNIRII ,Timpuri noi,Cantemir **49.500 €;** ☎0733.209.282/ 0773.944.176 drimobiliare@gmail.com

301. **TINERETULUI** dec., et. 4/10, 35 mp, 1981, garsoniera, Palatul Copiilor si parc, imbunatatiri. Este libera, are intabulare si se vinde mobilata. Se accepta credit, **47.000 €;** ☎0743.276.537/ 0726.764.420 voni.catanescu@creativebrokers.ro www.creativebrokers.ro

302. **TINERETULUI,** metrou, stradal, Sincai, dec., et. 7/9, 40 mp, 1989, bloc monolit, etaj 7/9, amenajata, gresie, faianta, parchet, termopan, bucatarie spatioasa, hol locuibil, geam baie, posibiliati modificari, contorizata, parc, P-ta Norilor, Timpuri Noi, Cantemir, **48.000 €;** ☎0755.080.420/ 021.331.30.50 tineretului@excesimobiliare.ro www.excesimobiliare.ro

303. **TINERETULUI,** Vacaresti, dec., et. 2/10, 48 mp, 2017, dezvoltator, imobil s+p+10, finisaje incluse, baia utilata, contorizare separata, centrala apartament, 45.705+ tva, avans 20 %, receptie martie 2017, **45.705 €;** ☎0724.009.281 office@davincigroup.ro www.davincigroup.ro

304. **TITAN** - Jean Steriadi, dec., 31 mp, 2015, cu balcon, 31 mp utili, finisaje la alegere, centrala proprie, etaj 1-4, pereti caramida, bucatarie inchisa, usi Pinum, contorizare individuala, in apropiere metrou, TVA 5% inclus, accept prima casa, **28.500 €;** ☎0721.302.778/ 0767.946.358 siriului51@gmail.com www.siriului51.ro

305. **TITAN** -Jean Steriadi, dec., 38 mp, 2015, direct proprietar, garsoniera in bloc nou, cu balcon, structura beton, compartimentari de caramida, centrala proprie, finisaje la alegere incluse in pret, accept cash sau credit, **33.900 €;** ☎0721.302.778/ 0767.946.358 siriului51@gmail.com www.siriului51.ro

306. **TITAN** 1 Decembrie, semidec., et. 1/10, 33 mp, 1975, bloc de garsoniere cu 2 lifturi inconjurat de spatiu verde, loc de joaca in fata, cocheta, utilata si mobilata complet, zona linistita, 3 minute piata Minis, vedere spate, toate actele, **35.000 €;** ☎0743.028.007 office@4rent.com.ro

307. **TITAN** Billa, semidec., et. 7/10, 32 mp, 1976, apropiere Piata Salajan, metrou 1 Decembrie 1918 la 5 minute, bloc reabilitat, termopan, 2 lifturi, **30.500 €;** ☎0740.246.872/ 0723.399.229

308. **TITAN** Codrii Neamtului soldat Tudor Ion, semidec., et. 7/10, 22 mp, bloc anvelopat, nerenovata. Agentie, **16.500 €;** ☎0722.502.292

309. **TITAN** langa magazinul Auchan, intre str. Jean Steriadi si Buhusi, dec., et. 2/10, 32 mp, 1980, fara alte imbunatatiri, bloc anvelopat termic, are termopan, libera negociabil, se accepta credit, **33.000 €;** ☎0761.208.904/ 0722.337.593 dariahouse2006@yahoo.com

310. **TITAN** Minis, semidec., et. parter/10, 33 mp, 1972, confort 1, parter din 10, cu balcon, bloc reabilitat termic, mobilata, utilata modern, la 8 minute de metrou, mijloace de transport, scoli, gradinite, piata parcuri zona verde si multa liniste, **35.000 €;** ☎0727.145.882

311. **TITAN** Policlinica, metrou, dec., et. parter/4, 60 mp, 2015, bloc finalizat iulie 2015, 58 mp cu finisaje la alegere, **46.000 €;** ☎0723.712.883

312. **TITAN** Trapezului 18 mp, gars. cf. 3, g, f, p, t, um, ac, mobilata, Radet, acte, **13.500 €;** ☎0765.011.786/ 0737.785.502

313. **TITAN** Trapezului, Metrou 1 Decembrie 1918, 15 mp, 1980, particular, gresie, faianta, termopan, UM, proprietar, parter/ 3, cf. 3, **15.000 €;** ☎0774.552.508

314. **TITAN,** semidec., et. 10/10, 35 mp, 1970, confort 1, gresie, faianta, parchet, A.C., termopan, usa metalica, renovata, oferit de agentie, **31.000 €;** ☎0731.950.455/ 0723.762.355/ 031.425.01.75 investimobiliare76@yahoo.com

315. **TITAN,** et. 10/10, 38 mp, 1980, garsoniera spatioasa situata in bloc mixt, geam la baie, fara imbunatairi, acces facil transport RATB, 10 minute Metrou Titan, ID 242030, **29.500 €;** ☎021.317.20.92/ 0725.445.510 melania.gadaleanu@houseproviders.ro www.houseproviders.ro

316. **TITAN,** Auchan, Aleea Cioplea, semidec., et. 1/4, 21 mp, cf. 2, gresie, faianta, parchet, termopan, usa metalica aer conditionat, bloc reabilitat termic, negociabil, **21.000 €;** ☎0745.004.308

317. **TITAN,** Billa, semidec., et. 7/10, 32 mp, confort 1, libera, fara imbunatatiri, termopan, cadastru si intabulare, **31.500 €;** ☎021.231.23.18/ 0731.144.156

318. **TITAN,** metrou, dec., 45 mp, 1977, parc, p/10, confort l, 2 balcoane. Imbunatatiri gresie, faiant, parchet, termopan. Bloc mixt reabilitat, plasat in zona verde. Mobilata. Utilata. Se acc credit, **45.000 €;** ☎0723.602.926/ 0741.107.824 office@amdf-imobiliare.ro www.amdf-imobiliare.ro

319. **TITAN,** Ozana, dec., 36 mp, 2015, bloc nou, garsoniera, et. 4, bucatarie inchisa, centrala proprie, usa ext. metalica, usi interior Pinum, tamplarie Veka, finisaje interioare la alegere, interfon, accept si Prima Casa, **32.500 €;** ☎0721.302.778/ 0767.946.358 siriului51@gmail.com www.siriului51.ro

320. **TITAN,** Ozana, et. 4/4, 15 mp, 1978, particular, gresie, faianta, termopan, usa metalica, boxa 15 metri patrati, 7 minute pana la metrou, bloc renovat, **15.000 €;** ☎0743.204.965

321. **TITAN,** Parc, semidec., et. 2/10, 30 mp, confort 1, etaj 2, mobilata, utilata, finisaje de calitate, zona cu spatii verzi, cadastru, intabulare. **36.500 €;** ☎0749.131.838/ 021.252.16.05 ciprian@confortcasaimobiliare.ro www.confortcasaimobiliare.ro

322. **TITAN,** Parcul Titanii, policlinica, semidec., 20 mp, 1975, confort 2, renovat, gresie, faianta, parchet, mobilat nou modern, utilat complet, frigider, aragaz, masina spalat, libera, **21.500 €;** ☎0743.463.543

323. **TITAN,** Piata Rm. Sarat, metrou Dristor, stradal, et. 8/10, cf. 1, balcon in termopane, complet renovata, g, f, p, t, um, superzona, metrou, cadastru, intabulare, disc., **36.000 €;** ☎0761.749.316/ 0722.824.757

324. **TITAN,** Piata Salajan, semidec., et. 6/10, 33 mp, 1980, cf. 1, cu imbunatatiri, gresie, faianta, parchet, pvc, usa metalica, langa piata, 3 min. metrou, super pozitie, ocazie, urgent, usor negociabil, **37.000 €;** ☎0723.707.553/ 0740.729.273 razvanzamfir1@yahoo.com

325. **TITAN,** Policlinica, semidec., et. 10/10, 35 mp, 1979, proprietar, garsoniera renovata si amenajata. Etaj 10/10. Bloc anvelopat in 2016. Se va renova interiorul bloculu dupa terminarea reabilitarii. RATB, policlinica, parc, scoala la dist de 200 metri, **30.000 €;** ☎0723.602.332 mihai.bobarnac@gmail.com

326. **TITAN,** Postavarul stradal, dec., et. 6/10, 22 mp, 1974, confort 2, termopan, usa metalica, gresie, faianta, acte, cadastru si intabulare, **21.500 €;** ☎0722.337.593 dariahouse2006@yahoo.com

327. **TITAN,** Postavarul, et. 9/10, 19 mp, garsoniera confort 2, libera, bloc stradal, zona civilizata, centre comerciale, mijloace transport, **19.500 €;** ☎0744.207.261 dan.prest@yahoo.com

328. **TITAN,** Salajan, Postavarul, 32 mp, cf. 1, et. 7, balcon inchis in termopane, doua lifturi, scara curata, metrou in apropiere, acte, intabulare, **31.000 €;** ☎0761.749.316/ 0722.824.757

329. **TURDA,** Parcul Regina Maria, et. 4/10, 32 mp, confort 1, cu gresie, faianta, parchet, termopan, usa metalica, langa parcul Regina Maria, zona verde/ civilizata, **38.000 €;** ☎0735.345.850/ 021.260.04.79

330. **UNIRII** - Bd. Mircea Voda 50, 40 mp, 1998, et. 8, particular, stradal vedere stradala, luminoasa, f, g. Vecinatati: Spaiul Unirii, Nerva Traian, **51.000 €;** ☎0729.685.562

331. **UNIRII SPLAIUL,** complex Rezidential Confort City, dec., et. 7/11, 45 mp, 2009, bloc nou 2009, etaj 7/11, finisaje superioare, gresie, faianta, parchet, termopan, um, mobilata modern, utilata complet, parcare, paza, **30.000 €;** ☎0752.010.040/ 021.327.56.59 office@confortcasaimobiliare.ro www.confortcasaimobiliare.ro

332. **UNIRII,** dec., et. 1/4, 42 mp, 1995, oferta vanzare garsoniera in bloc mixt Matei Basarab-stradal, spatioasa, bine compartimentata, imbunatatiri.Vecinatati: Calea Calarasilor, Muncii, Decebal, Alba Iulia, Burebista, Delea, **59.000 €;** ☎0724.391.930/ 0733.131.395 vanzari@matimobiliare.ro www.matimobiliare.ro

333. **UNIRII,** 1 km, 100 m pana la parc Carol, 400 m metrou Tineretului, Timpuri Noi, Vitan, Nerva Traian, accept Prima Casa, dec., et. 2/7, 40 mp, 2016, dezvoltator, pereti din caramida tencuita, lift, bucatarie inchisa, balcon, finisaje premium la alegere, **56.500 €;** ☎0767.653.233

334. **UNIRII,** Casa Poporului, stradal, dec., et. 5/7, 39 mp, 1995, vedere spate, etaj intermediar, bloc mixt, monolit, luminoasa, accept credit. Vecinatati: Izvor, Cotroceni, 13 Septembrie, Natiunile Unite. Ova76437, **60.990 €;** ☎0737.504.516 iulian.tanasie@catalog-rezidential.ro www.catalog-rezidential.ro

335. **UNIRII,** Coposu, stradal, dec., et. 2/8, 58 mp, 1993, 2 balcoane, 2 grupuri sanitare, 2 aparate aer conditionat, monolit, vedere mixta, renovat integral, usi interioare noi, negociabil. Vecinatati: Universitate, Mircea Voda, Calea Calarasilor, 73679, **74.990 €;** ☎0737.504.516 iulian.tanasie@catalog-rezidential.ro www.catalog-rezidential.ro

336. **UNIRII,** Libertatii, dec., et. 5/8, 1990, bloc mixt, libera, parchet, **59.900 €;** ☎0723.627.544

337. **VACARESTI,** Tineretului, dec., et. 4/10, 48 mp, 2016, bloc nou, constructie de calitate, promotie, complet finisat, obiecte sanitare in baie, aer conditionat, mobilier bucatarie, comision 0, **45.705 €;** ☎0727.722.222 office@theconcept.ro www.theconcept.ro

338. **VALEA FURCII** dec., et. parter/4, 40 mp, 2009, parcare subteran proprie personala, cu chirias deja, centrala, bucatarie open space. Proprietar, pt. detalii dupa ora 13, **44.000 €;** ☎0767.519.346

339. **VALEA OLTULUI,** ANL, gars., 46 mp, 2010, dubla (apartament) finisaje lux, et. 1 si casa curte zona Marriott- particular; ☎0753.075.109/ 0764.715.935

340. **VICTORIEI CALEA,** 33 mp, 1939, garsoniera etaj 3, proprietar, **37.000 €;** ☎0720.874.914

341. **VITAN** -5 min.metrou Timpuri Noi, dec., et. 7/8, 41 mp, 1991, bloc mixt, garsoniera confort 1, supermarket, zona Unirii, Alba Iulia, O.Goga, Nerva Traian, **46.000 €;** ☎0723.563.753/ 0722.252.367

342. **VITAN** -Bobocica, Rm. Sarat, dec., et. 5/10, 55 mp, 1978, apartament 2 camere, confort 1, recent renovat, gresie, faianta, termopan, parchet. Oferit de agentie, **55.000 €/buc;** ☎0731.950.455/ 0723.762.355/ 031.425.01.75 investimobiliare76@yahoo.com

343. **VITAN** Mall dec., et. 2/8, 42 mp, 1989, vanzare garsoniera Vitan Mall, imbunatatiri:g, f, t, usa metalica, pret negociabil, comision 2%. **50.000 €;** ☎0773.889.470/ 0736.031.400 constantin.gadspor@gmail.com

344. **VITAN** Mall, Unirii, Str. Foisorului, dec., et. 7/8, 42 mp, 1991, garsoniera, confort 1, supermarket, zona Alba Iulia, O. Goga, Nerva Traian, **46.500 €;** ☎0723.563.753

345. **VITAN** Mall/M. Bravu dec., et. parter/4, 36 mp, 1989, Gadspor Imobiliare va ofera spre vanzare garsoniera in zona Vitan Mall, necesita renovare. Pret **42.000 €;** ☎0773.889.470/ 0736.031.400 constantin.gadspor@gmail.com

346. **VITAN** vis-a-vis Auchan, semidec., et. 8/10, 32 mp, 1982, cf. 1, bloc gars., pe structura de grinzi monolit, fara imb., vedere sud, RATB 123, 135, (catre Auchan), piata aproape, zona civilizata, **29.800 €;** ☎0745.779.715

347. **VITAN,** Mall, dec., et. 3/4, 42 mp, 1989, bloc mixt, cf. 1, fara imbunatatiri, metrou Mihai Bravu la 7 min., 5 min. Mall Vitan, neg., **43.000 €;** ☎0746.083.285/ 0748.210.364

348. **VITANUL NOU** Mall al. Banu Udrea, dec., et. 8, 40 mp, 1989, gresie, faianta, parchet, ac, acte la zi, **41.000 €;** ☎0733.301.600 razvan.ion@reian.ro www.reian-imobiliare.ro

349. **ZETARI REZIDENCE,** in rate, avans 11.000 €, iar restul in 69 luni, fara dobanda, **22.000 €;** ☎0764.522.941/ 0726.410.728

350. **ZETARI,** Sect.5, dec., 2015, cf.1, p/4 si 2/4, cu balcon, bloc nou, cu imb., 18.500 € cash sau 22.000, rate fara dobanda 50% avans; ☎0762.744.810

Imobiliare vânzări 2 CAMERE

23 2 Camere IMOBILIARE VÂNZĂRI

1. **1 DECEMBRIE** -Ciucea semidec., et. 9/10, 52 mp, 1972, proprietar, apartament 2 cam., confort 1, igienizat, bloc reabilitat, liber, acte facute, accept credit. La 5 min. de metrou, piata, supermarketuri etc., **47.000 €;** ☎0724.089.767/ 0723.283.583 tanasemihail2013@yahoo.com

2. **1 DECEMBRIE 1918** Titan, semidec., 62 mp, 2016, imobil nou, demisol (parcare)+P+2e+m, modern, direct dezv., accept credit bancar/ipotecar, predare decembrie 2016, 10 min. metrou, finisaje la alegere, centrala proprie, geam Tripan, red 6 % la plata in avans, **58.900 €;** ☎0758.234.495/ 0758.090.101 rusu.c@vbi.ro

3. **1 DECEMBRIE 1918,** Grigorescu, semidec., 59 mp, 2016, imobil nou, demisol (parcare)+P+2e+m, modern, direct dezv., accept credit bancar / ipotecar, predare decembrie 2016, 10 min. metrou, finisaje la alegere, centrala prop., geam Tripan, red. 6% la plata in avans, **57.900 €;** ☎0758.234.495/ 0758.090.101 rusu.c@vbi.ro www.vbi.ro

4. **1 DECEMBRIE 1918,** metrou, Jean Steriadi, semidec., et. 7/10, 55 mp, confort 1, bloc reabilitat, geam baie, gresie, faianta, curat, **49.000 €;** ☎0728.777.132 office@ramax.ro

5. **1 DECEMBRIE,** Ciucea, aproape de metrou, 56 mp, confort 1, semidec., etajul 8/10, bloc reabilitat, cu gresie, faianta, parchet, termopan, usa mtealica, bucataria si dormitorul mobilate, zona linistita, acte ok, **49.500 €;** ☎0728.879.796

6. **1 DECEMBRIE,** Green City, vis-a-vis Mega Image, 5 min. de Bucuresti, Ilfov, dec., et. 3/3, 43 mp, 2016, super oferta, super lux, maxi taxi, Ratb, super ocazie, doar cash, pret real urgent, pret fix, direct dezvoltator, **22.500 €;** ☎0730.571.111

7. **1 DECEMBRIE,** Palady, la cateva min. de metrou, 51 mp, confort 1 semidec., 52 mp, etajul 8/ 10, cu gresie, faianta, parchet, termopan, usa metalica, curat, acte la zo, liber, se accepta credit, merita vazut, **52.000 €;** ☎0728.879.796

8. **1 DECEMBRIE,** Titan, Jean Steriadi la 7 min. metrou, semidec., et. 8/10, 59 mp, 1972, confort 1, s. utila 55.5 mp, totala 59 metri patrati, apartament renovat, t, gresie, faianta, parchet, usa metalica, aer conditionat, acte, se accepta credit, negociabil, **50.800 €;** ☎0724.518.227/ 0786.294.130 dariahouse2006@gmail.com www.dariahouse.ro

9. **1 MAI,** semidec., et. 1/7, 50 mp, 1965, 2 camere stradal Ion Mihalache, vedere spate, bine comaprtimentat, cu potential dupa renovare, metrou 5-7 minute.Vecinatati: Domenii, Chibrit, Turda, Grivitei, Averescu, Banu Manta, **55.000 €;** ☎0724.391.930/ 0733.131.395 vanzari@matimobiliare.ro www.matimobiliare.ro

10. **1 MAI,** Domenii, semidec., et. 5/7, 50 mp, liber, vedere Agronomie, bloc reabilitat, retras de la bulevard, fara imbunatatiri, toate actele, **52.000 €;** ☎021.312.78.69/ 0723.378.139/ 0722.610.532 www.imnserv.ro

11. **13 SEPTEMBRIE** (1 min. de Scoala I. G. Duca, Panduri stradal), semidec., et. 5/8, 55 mp, 1992, apartament confort 1, cu 2 balcoane, foarte curat, gresie, faianta, fara termopane, zona foarte buna, **72.000 €;** ☎0722.302.080

12. **13 SEPTEMBRIE** Parlament -Marriott, dec., et. 7/9, 60 mp, 1984, termopan, gresie, faianta, usa metalica, vedere stradala, **77.500 €;** ☎0723.460.276 ativm@gmail.com

13. **13 SEPTEMBRIE CALEA,** dec., et. parter/8, 54 mp, 1988, particular, ap. 2 camere, confort I sporit, imbunatatiri, g, f, p, t, um, calorifere otel, centrala, bloc beton, Samuil Vulcan nr. 17, exclus firme, neg., **60.000 €;** ☎0770.139.243

14. **13 SEPTEMBRIE,** dec., et. 6/8, 56 mp, 1988, apartament 2 camere Panduri-stradal, spatios si bine compartimentat, vedere panoramica. Vecinatati: Cotroceni, AFI Palace, Monitorul Oficial, Marriott, Izvor, Eroilor, Libertatii, **80.000 €;** ☎0724.391.930/ 0733.131.395 vanzari@matimobiliare.ro www.matimobiliare.ro

15. **13 SEPTEMBRIE,** Dorneasca, dec., et. 6/8, 64 mp, parchet, termopan, reabilitat, **64.900 €;** ☎0724.321.698

16. **13 SEPTEMBRIE,** Drumul Sarii semidec., 53 mp, 1990, apartament 2 camere, stradal, intrare stradala, imbunatatiri, aer conditionat, loc parcare, se poate vinde mobilat-utilat, negociabil, **50.000 €;** ☎0730.006.495

17. **13 SEPTEMBRIE,** Drumul Sarii, et. 8/10, 60 mp, 1987, confort 1, gresie, faianta, parchet, termopan, usa metalica, **59.900 €;** ☎021.231.23.18/ 0731.144.153

18. **13 SEPTEMBRIE,** Sebastian, 64 mp, cf. 1, dec., 64 mp, 1989, et. 2/ 8, g, f, t, um, p, ac, ISN+IEN, bloc reabilitat, loc parcare ADP, exclus intermediari, accept credit, **51.500 €;** ☎021.420.02.43/ 0721.859.480

19. **AGRICULTORI,** Calarasi, dec., et. parter/1, 45 mp, 1942, in vila imobil rec. renov, intr. proprie in ap. impart in sala de asteptare, 2 birouri, 2 bai si buc ac ct g f t alarma cctv teren in proprietate, fara 10/112, accept credit, pretabil locuinta/ firma, **59.999 €;** ☎0722.101.011 liana.duta@yahoo.com

20. **ALBA IULIA PIATA,** Burebista, dec., et. 3/4, 60 mp, 2012, bloc nou baie balcon, suprafata construita 80 metri patrati, finisat complet, bucatarie utilata si mobilata, parcare subterana, boxa, centrala proprie, **85.000 €;** ☎0749.187.760 angelo.ciuca@neolandinvest.ro

21. **ALBA IULIA,** Mihai Bravu, particular, vand ap. 2 cam., cf. 1, sporit, 2 balcoane, renovat, occidental, mobilat - utilat, g, f, p, t, neg., **85.000 €;** ☎0732.240.718

22. **ALEXANDRIEI** Bragadiru, la 2,5 km de Bucuresti pe Soseaua Alexandriei, dec., et. 1/3, 55 mp, 2016, finalizat, canalizare, finisaje premium, langa statia RATB 302, langa Cartier Fortuna- Scandinavia, **36.000 €;** ☎0768.295.999/ 0720.424.286 adipaga@yahoo.com www.apartamentenoibragadiru.ro

23. **ALEXANDRIEI** soseaua, zona Rostar, dec., et. parter/3, 47 mp, 2015, cu credit ipotecar sau cu plata in rate la dezvoltator pe maxim 10 ani, avans minim 10.000 €. Se predau la cheie, acces asfalt, zona mixta, ultimele 2 apartamente, **38.000 €;** ☎0726.663.288 vestrezidential@yahoo.ro

24. **ALEXANDRIEI** soseaua, zona Rostar, dec., et. parter/3, 47 mp, 2015, cu credit ipotecar sau cu plata in rate la dezvoltator pe maxim 10 ani, avans minim 10.000 €. Se predau la cheie, acces asfalt, zona mixta, ultimele 2 apartamente, **38.000 €;** ☎0726.663.288 vestrezidential@yahoo.ro

25. **ALEXANDRIEI SOSEAUA,** zona Cristalului, 49 mp, bloc nou, balcon, curent, apa, canalizare, centrala proprie, apr. RATB, centre comerciale, se accepta credit, comision 0% client, **36.000 €;** ☎0760.654.541/ 021.440.22.49 conceptimobiliare@yahoo.com www.conceptimobiliare.ro

26. **ALEXANDRU OBREGIA** et. 6/10, 51 mp, ap. 2 cam., 1, bloc reabilitat, g, f, p, t, toate actele, **44.000 €;** ☎0762.752.582/ 0730.452.410

27. **ALEXANDRU OBREGIA** Berceni et. 6/10, 51 mp, cf. 1, bloc reabilitat, g, f, p, t, toate actele, **44.000 €;** ☎0721.759.021/ 0762.682.689

28. **ALEXANDRU OBREGIA,** semidec., et. parter/9, 52 mp, 1978, apartament 2 camere, p/9, semidec., partial mobilat, liber, cadastru, intabulare, **42.000 €;** ☎0723.705.345/ 0722.949.169

29. **ALEXANDRU OBREGIA,** Bdul Obregia, stradal, semidec., et. parter/10, 46 mp, 1978, confort 1, gresie, faianta, parchet, termopan, usa metalica, contorizat, geamurile spre bulevard, negociabil, **48.000 €;** ☎0745.004.308

30. **AMZEI PIATA** - Mendeleev, nr. 7-15, sc. B, ap. 33, sector 1, dec., 53 mp, 1980, et. 6, vand 2 camere, **100.000 €;** ☎0723.946.331

31. **ANSAMBLUL GAMA RESIDENCE TOWERS FAZA II,** dec., 61 mp, 2016, 2 camere, cf. 1, toate imbunatatirile noi 2016: gresie, faianta, parchet, termopan, usa metalica, videointerfon, centrala termica, 2 balcoane, dormitor cu dressing, bloc nou 2016, **59.000 €;** ☎0758.041.197

32. **ANSAMBLUL GAMA RESIDENCE TOWERS FAZA II,** dec., 62 mp, 2016, 2 camere, cf. 1, toate imbunatatirile noi 2016: gresie, faianta, parchet, termopan, usa metalica, videointerfon, centrala termica, balcon, bloc nou 2016, **60.000 €;** ☎0758.041.197

33. **ANSAMBLUL GAMA RESIDENCE TOWERS FAZA II,** dec., 74 mp, 2016, 2 camere, cf. 1, toate imbunatatirile noi 2016: gresie, faianta, parchet, termopan, usa metalica, videointerfon, centrala termica, debara, terasa cu spatiu de depozitare si vedere superba, bloc nou 2016, **70.000 €;** ☎0758.041.197

34. **APARATORII PATRIEI** dec., et. 2/5, 41 mp, 2016, tip studio, finisaje noi, living spatios, foarte aproape de Carrefour si Auchan, totul este nou, metroul se afla la cateva minute, izolatie de 10, peretii sunt din caramida, fara agenti, **29.500 €;** ☎0774.075.876/ 0749.122.233

35. **APARATORII PATRIEI,** dec., 54 mp, Metropolitan Residence, direct dezvoltator apartament 2 camere, tip 4, in bloc nou, in constructie, compartimentare din caramida, finisaje moderne la alegere, in zona Aparatorii Patriei - Berceni, in imediata vecinatate a statiei de metrou Aparatorii Patriei, **52.500 €;** ☎0736.362.110 ramona@metropolitanresidence.ro

36. **APARATORII PATRIEI,** metrou, dec., 59 mp, 2015, constructie noua, P+4, parcare subterana, lift, centrala termica, toate utilitatile, finisaje la alegerea clientului, direct dezvoltator, tva inclus, **58.000 €;** ☎0721.805.158/ 0722.297.332 gabriela@metropolitanresidence.ro www.metropolitanresidence.ro

37. **ARMENEASCA,** dec., 73 mp, 2013, Bellevue Bright, este un apartament deosebit in blocul rezidential din Maria Rosetti 38, bloc situat in zona ultracentrala. Repere: Batistei, Piata Universitatii, Magheru, Romana, Dacia, Carol, Mosilor, **160.000 €;** ☎0733.391.139 vanzari@maria-rosetti38.ro www.maria-rosetti38.ro

38. **AVIATIEI** -metrou dec., 60 mp, 1987, in reabilitare, boxa, apropiere parc, toate imbunatatirile, balcon, zona verde, apropiere Mall Promenada, scoala, gradinita, constructie si vecini deosebiti, **75.000 €;** ☎0758.259.731 office@imobservicecenter.ro www.imobservicecenter.ro

39. **AVIATIEI** Smaranda Braescu, dec., et. 1/4, 61 mp, 1985, bloc reabilitat, vedere mixta est-vest, gresie, faianta, termopan, parchet, 2 debarale, structura monolit (grinda), renovat, **97.500 €;** ☎0724.559.114

40. **AVIATIEI,** dec., 75 mp, 2015, Metropolitan Residence Aviatiei, 2 camere, direct dezvoltator, bloc nou, apropiere metrou, pozitie excelenta, 2 camere, bucatarie inchisa, compartimentare din caramida, finisaje moderne la alegere, comision 0%, **91.000 €;** ☎0736.362.110 ramona@metropolitanresidence.ro www.metropolitanresidence.ro

41. **AVIATIEI,** Herastrau, dec., et. 3/6, 112 mp, 2007, confort lux, mare oportunitate de investitie, sub 950 €/ mp garajul subteran inclus in pret, 2 terase, bucatarie mobilata/ utilata, ac, um, ct, g, f, p, t. Apropiere: Herastrau, Promenada, Baneasa Shopping City, Ikea, **119.000 €;** ☎0736.696.946 adrian@structuraimobiliare.ro

42. **AVIATIEI,** Promenada, Serbanescu, dec., 55 mp, 1985, conf I, termopane, parchet, gresie, faianta, usa metalica scara curata, zona linistita, 5 min metrou. Vec: Baneasa, Floreasca, Dorobanti, Victoriei, 1Mai, Stefan cel Mare, Lacul Tei, **76.000 €;** ☎0755.600.060 sorin.ion@reian.ro www.reian-imobiliare.ro

43. **BABA NOVAC** cu Campia Libertatii, dec., 52 mp, 1975, ap. 2 cam., etaj 2, particular, fara agentii, disc. **68.000 €;** ☎0721.234.094

44. **BABA NOVAC,** et. parter/10, 52 mp, particular, ap. 2 camere, imbunatatiri ok, reabilitat termic, liber, acte la zi, exclus agentie, **52.000 €;** ☎0729.195.278/ 0786.489.741

45. **BABA NOVAC,** semidec., et. parter/10, 51 mp, 1968, zugravit recent cu totul nou, gresie, parchet, t, usa metalica balcon mare, aproape de metrou, mijloace de transport, scoli, gradinite, parcuri, magazine, scoli, gradinite, pret disc., **53.000 €;** ☎0727.145.882 jeni898@yahoo.com

46. **BABA NOVAC,** Campia Libertatii, semidec., et. 4/10, 54 mp, 1970, confort 1, recent renovat, gresie, faianta, parchet, termopan, usi schimbate, instalatii, bloc reabilitat termic, mobilat, liber, situat la 2 min. parc, **55.000 €;** ☎0732.135.467

47. **BABA NOVAC,** Campia Libertatii, semidec., et. 4/10, 54 mp, 1970, confort 1, recent renovat, gresie, faianta, parchet, termopan, usi schimbate, instalatii, bloc reabilitat termic, mobilat, liber, situat la 2 min. parc, **55.000 €;** ☎0732.135.471

48. **BABA NOVAC,** Campia Libertatii, semidec., et. 4/10, 54 mp, 1970, confort 1, recent renovat, gresie, faianta, parchet, termopan, usi schimbate, instalatii, bloc reabilitat termic, mobilat, liber, situat la 2 min. parc, **55.000 €;** ☎0728.777.132 office@ramax.ro

49. **BABA NOVAC,** Reconstructiei, semidec., et. parter/10, 52 mp, 1970, confort 1, gresie, faianta, termopane, usa metalica, geam baie, bloc reabilitat cu scara curata, balcon, liber, **53.000 €;** ☎0732.135.467

50. **BANEASA** strada. D. Gherea, dec., et. parter/3, 70 mp, 2016, etaj(1-3), imobile noi, finisaje de lux la alegere, dotate cu lift, parcari, 5 min. P. Presei, 2 min. Aeroportul Baneasa, **80.000 €;** ☎0764.986.975 lungu_solomon@yahoo.com

51. **BANEASA,**Aviatiei dec., et. 1/3, 58 mp, 2015, Agentia noastra va propune spre vanzare apartamente in zona Baneasa-Aerogarii, pod Aviatiei. In imobil se gasesc 4 apartament cu 2 camere care au suprafata de 71 mpu si 58 mpu, pret 71.500 € si 81.000 € +tva 5%, **71.500 €;** ☎0755.499.491 costin@areanorthestate.ro www.areanorthestate.ro

52. **BANU MANTA,** Titulescu, dec., et. 8/10, 56 mp, 1981, spatios, luminos, parchet, termopan, aer conditionat, usa metalica,balcon generos, scara curata/ civilizata, **77.000 €;** ☎0731.414.128

53. **BASARABIA,** 6/10, cf. 1, fara imbunatatiri, semidec., 52.000 €. Socului, 7/10, cf. 1, dec., bloc 1982, cu imbunatatiri, 57.000 €; ☎0721.275.684

54. **BASARABIA, Campia Libertatii, semidec., et. 6/10, 50 mp, 1965, stradal, gresie, faianta, parchet, termopan, bloc in reabilitare, balcon mare, liber, cadastru + intabulare, 52.000 €; ☎0723.712.883**

55. **BASARABIA,** Campia Libertatii, Parcul National, 5 min.metrou, semidec., et. 3/10, 50 mp, 1962, stradal, 3/10, cf.1, fara imbunatatiri, geam la baie, parchet, ved. placuta, zona verde, scara civilizata, negoc., **44.800 €;** ☎0770.956.572

56. **BASARABIA,** Diham, dec., et. 6/8, 55 mp, 1982, bloc 1982, dec., spatios, 6/8, termopan,usa metalica, 2 lifturi, intabulare, contorizare, scara curata, 5 min. metrou Costin Georgian, Parcul National, Mega Mall, Kaufland, Pantelimon, parc, merita cumparat, **52.000 €;** ☎0755.075.903/ 021.252.33.22 iancului@excesimobiliare.ro www.excesimobiliare.ro

57. **BASARABIA,** Diham, 53 mp, 1983, confort 1 dec., etajul 5/10, cu gresie si faianta, decent, aproape de Parcul Titan, acte la zi, liber, urgent, merita vazut, **50.000 €;** ☎0728.879.796

58. **BASARABIA,** Diham, 53 mp, confort 1 dec., etajul 6/8, bloc 82, cu gresie, faianta, termopan, decent, acte in regula, zona linistita, negociabil, merita vazut, **53.000 €;** ☎0728.879.796

59. **BASARABIA,** Diham, 53 mp, 1982, confort 1 dec., etajul 6/8, cu gresie, faianta, termopan, decent, acte in regula, zona linistita, negociabil, merita vazut, **53.000 €;** ☎0728.879.796

60. **BASARABIEI** Diham dec., et. 9/10, 55 mp, ap. 2 cam., stradal, amenajat lux, mobila moderna, aer cond., totul nou, 10 min. metrou Costin Georgian, **56.000 €;** ☎0722.245.199

61. **BATISTEI, 2 camere, parter, imobil p+1, curte comuna, 50.000 €; ☎0723.540.939**

62. **BAZILESCU** Parc, dec., et. parter/2, 51 mp, 2016, 2 camere, intr-un bloc nou, bucatarie inchisa, boxa la subsol si loc de pacare optional. La 2 minute de parcul bazilescu. Poze orientative pentru finisaje, **52.000 €;** ☎0731.300.030/ 0741.464.214 gabriel.tentantimobiliare@yahoo.com www.tentantimobiliare.ro

63. **BAZILESCU PARCUL,** dec., et. 2/3, 60 mp, 2016, apartament superb, 2 camere, bucatarie inchisa, living 18 mp, 2 balcoane, baie spatioasa, dressing, boxa in subteran inclusa in pret, 8 min. Parc Bazilescu, **65.000 €;** ☎0731.300.030/ 0741.464.214 zapodeanugabriel@gmail.com www.tentantimobiliare.ro

64. **BERCENI dec., et. 2/3, 52 mp, 2016, Ansamblu Rezidential nou, arhitectura deosebita, spatii verzi, toate utilitatile, acces facil mijloace de transport in comun, langa Metrou Dimitrie Leonida, finisaje deosebite, comision 0%. 40.000 €; ☎0728.000.820/ 0766.236.438 Tr_ysk90@yahoo.com**

65. **BERCENI dec., et. 3/5, 57 mp, 2016, ap. mare, baie cu geam, buc. spatioasa, debara. Finisat modern, gresie, faianta, parchet, usa metalica, centrala. Metrou Aparatorii Patriei, 47.900 €; ☎0731.491.608/ 0722.664.430 adriana.mitrea@gmail.com**

66. **BERCENI dec., et. 1/2, 35 mp, 2016, apartament 2 cam., luminos, stradal, zona linistita, 10 min. metrou, bloc nou, centrala proprie, finisaje la alegere. Prima Casa si ipotecar, 32.500 €; ☎0724.888.478/ 0726.757.659 marian.goleanu85@gmail.com**

67. **BERCENI dec., et. 1/2, 40 mp, 2016, apartament 2 cam., spatioase, luminoase, 10 min. metrou, bloc nou, centrala proprie, finisaje la alegere, bransat la toate utilitatile. Prima Casa si ipotecar, 37.000 €; ☎0724.888.478/ 0726.757.659 marian.goleanu85@gmail.com**

68. **BERCENI dec., et. 1/5, 38 mp, 2016, apartament 2 camere chilipir, imobil nou, lift silentios, acces direct la Metrou Aparatorii Patriei, acces facil centre comerciale, discount plata cash anticipata, proprietar, 29.900 €; ☎0730.245.876/ 0727.175.861 roxana.ratcu@gmail.com**

69. **BERCENI** dec., et. 1/5, 45 mp, 2016, Apartament 2 camere nou, Sector 4, etaj intermediar, balcon, acces facil la ratb/ metrou, la cheie, centrala, accept credit, fara comision, **38.000 €;** ☎0787.525.604 madalinatomaimob@gmail.com

70. **BERCENI** dec., et. 2/6, 63 mp, 2016, apartament 2 camere situat in sectorul 4, zona linistita. Se preda finisat complet. Direct dezvoltator, comision 0, **63.000 €;** ☎0726.527.117 adrian@expertrezidential.ro www.expertrezidential.ro

71. **BERCENI dec., et. 1/5, 49 mp, 2016, apartament 2 camere, 5 min. metrou, bloc nou, compartimentare excelenta, finisaje la alegere, centrala proprie, Credit Prima Casa si Ipotecar, 44.000 €; ☎0724.888.478/ 0726.757.659 marian.goleanu85@gmail.com**

72. **BERCENI dec., et. 1/2, 36 mp, 2016, apartament 2 camere, bloc nou, zona complet dezvoltata, 8-10 min. metrou, finisaje la alegere, centrala proprie. Se accepta credit Prima Casa si Ipotecar, 32.500 €; ☎0726.757.659/ 0724.888.478 alex.sorin92@yahoo.com**

73. **BERCENI dec., et. 1/5, 50 mp, 2016, apartament 2 camere, in BLV .Metalurgiei, in apropiere de Carrefour Grand Arena, Metro, 44.000 €; ☎0735.872.987/ 0733.374.103 iany_mina@yahoo.com**

74. **BERCENI dec., et. parter/5, 42 mp, 2016, apartament 2 camere, parter inferior, bloc nou, Bd. Metalurgiei, mijloace de transport, finisaje la alegere, centrala proprie. Se accepta plata prin credit, 28.900 €; ☎0726.757.659/ 0724.888.478 alex.sorin92@yahoo.com**

75. **BERCENI dec., et. parter/5, 49 mp, 2016, apartament 2 camere, parter inferior, zona complet dezvoltata, 8-10 min. metrou, finisaje la alegere, centrala proprie. Se accepta plata prin credit, 31.000 €; ☎0726.757.659/ 0724.888.478 alex.sorin92@yahoo.com**

76. **BERCENI dec., et. 1/5, 48 mp, 2016, apartament 2 camere, pret atractiv, spatios, bloc regim mic de inaltime, 600 metri Metrou Leonida, finisaje personalizate, discount 5% plata cash anticipata, direct dezvoltator, 40.000 €; ☎0730.245.876/ 0727.175.861 roxana.ratcu@gmail.com**

77. **BERCENI dec., et. 2/5, 77 mp, 2016, apartament 3 camere, zona linistita, spatios, disponibil la etajul 2, finisaje de calitate, Se preda finisat, la cheie. Ansamblul este situat la 10 min de statia de metrou Dimitrie Leonida. 65.000 €; ☎0726.260.559/ 0732.585.966 serbanionut@ymail.com**

78. **BERCENI dec., et. 3/5, 52 mp, 2016, apartament cu finisaje de exceptie, maxim 5 minute de metrou Dimitrie Leonida, P+5E, compartimentat foarte bine, toate utilitatile, strazi asfaltate. Comision 0%, accept credit. 45.000 €; ☎0731.171.007/ 0732.585.966 razvan.marginean@gmail.com**

79. **BERCENI dec., et. 1/5, 52 mp, 2016, apartament deosebit 2 camere bloc nou, 8 minute metrou Leonida, finisaje moderne la alegere: gresie, faianta, parchet, usi de interior, obiecte sanitare. TVA 5%, inclus in pret. 44.500 €; ☎0727.392.677/ 0762.886.677**

80. **BERCENI dec., et. 1/5, 59 mp, 2016, apartament foarte spatios si modern compartimetat, centrala proprie, terasa foarte mare, la cheie, direct dezvoltator, la doar 400 metri de statia de metrou D. Leonida, 47.000 €; ☎0726.138.984/ 0722.478.920 Adriangherman2004@gmail.com**

81. **BERCENI dec., et. 1/5, 52 mp, 2015, apartament in bloc modern, foarte aproape de Metrou Dimitrie Leonida. Se accepta Prima casa, Credit Ipotecar, iar la plata cash se face discount. Nu se percepe comision. 45.500 €; ☎0799.877.999/ 0733.182.994**

82. **BERCENI dec., et. 2/5, 53 mp, 2016, apartament in cartier residential, situat aproape de metrou Aparatorii Patriei, sector 4. Finisaje de lux incluse in pret. Se accepta orice tip de creditare, fara comision, 44.000 €; ☎0799.877.999/ 0733.182.994**

83. **BERCENI dec., et. 1/2, 35 mp, 2016, apartament modern, finisat excelent, totul nou, zona linistita, parc si loc de joaca, parcare inclusa, bloc 2 etaje. Dezvoltator, accept credit, metrou la 10 minute, 32.500 €; ☎0731.491.608/ 0722.664.430 adriana.mitrea@gmail.com**

84. **BERCENI dec., et. 1/5, 53 mp, 2016, apartament spatios, luminos, 800 m acces direct Metrou Dimitrie Leonida, finisaje deosebite, aer conditionat, plase insecte, pret accesibil, reducere 5% la plata cash anticipata, proprietar, 44.500 €; ☎0730.245.876/ 0727.175.861 roxana.ratcu@gmail.com**

85. **BERCENI dec., et. 1/5, 52 mp, 2016, apartament, foarte spatios si modern compartimetat, centrala proprie, parcari subterane, la cheie, direct dezvoltator. La doar 400 m de statia de metrou D. Leonida, 42.750 €; ☎0726.138.984/ 0722.478.920 Adriangherman2004@gmail.com**

86. **BERCENI dec., et. 2/5, 48 mp, 2016, Cartierul Solar Berceni stradal, apartament cu 2 camere amplasat contorizare individuala, finisaje de lux, centrala proprie, monitorizare video, interfon, lift silentios, disponibil imediat. 42.500 €; ☎0725.225.117/ 0721.888.400 Claudia_candoi2690@yahoo.com**

87. **BERCENI** et. 5/9, 55 mp, confort 1, imbunatatiri, gresie, faianta parchet, termopan, usa metalica, **43.000 €;** ☎0765.255.411

88. **BERCENI** et. 3/10, 38 mp, confort 2, cu imbunatatiri, gresie, faianta, parchet, termopan, usa metalica, **33.000 €;** ☎0765.255.411

89. **BERCENI dec., et. 2/5, 52 mp, 2016, constructie noua, apartament foarte bine compartimentat, stradal, spatios, 5 min. metrou, centrala termica, finisaje la alegere. Credit Prima Casa si Ipotecar, 45.000 €; ☎0724.888.478/ 0726.757.659 marian.goleanu85@gmail.com**

90. **BERCENI dec., et. 2/5, 49 mp, 2016, Dezvoltator, vand 2 camere superb, disponibil acum, perfect pentru un cuplu tanar, apartamentul se preda la cheie, centrala proprie. Reduceri pt. plata cash, rate la dezvoltator, 42.500 €; ☎0726.138.984/ 0722.478.920 Adriangherman2004@gmail.com**

91. **BERCENI dec., et. 1/3, 56 mp, 2016, direct de la dezvoltator, ansamblu ideal pentru un cuplu tanar, modern, complet finisat, la doar 5-6 minute metrou D. Leonida. Se ofera gratuit loc de parcare, 42.600 €; ☎0734.950.229/ 0723.225.170 dany.barbulescu@yahoo.com**

92. **BERCENI dec., et. 7/8, 66 mp, 2016, direct dezvoltator, apartament 2 camere, bransat la toate utilitatile si contorizat individual, finisaje de lux, zona linistita, TVA 5% inclus in pret. 66.000 €; ☎0727.392.677/ 0762.886.677**

Imobiliare vânzări 2 CAMERE

93. **BERCENI** dec., et. 2/5, 50 mp, 2016, doua camere, Cartierul Solar, piscina, panouri fotovoltaice pentru generarea de energie verde, spatii de joaca,direct dezvoltator, comision 0%, **44.000 €;** ☎0787.525.654 gabriela@bercenirezidential.ro

94. **BERCENI dec., et. 2/5, 36 mp, 2016, garsoniera dubla la 10 minute de metrou Aparatorii Patriei, finisaje deosebite contorizare individuala, centrala de 24 kw, toate utilitatile sectorului 4, reducere de 5% la plata cash, 29.900 €; ☎0733.182.994/ 0799.877.999**

95. **BERCENI dec., et. 2/5, 45 mp, 2016, garsoniera dubla, etajul 2, constructie noua si moderna, zona verde, parc si loc de joaca in apropiere in sectorul 4 la doar 3 minute de RATB. Reducere la plata cash,! 36.900 €; ☎0731.955.150/ 0728.970.820 Razvan953@yahoo.com**

96. **BERCENI dec., et. parter/3, 46 mp, 2016, mutare imediata in apartament 2 camere in bloc nou, finisat la cheie: gresie, faianta, parchet, usi interioare, obiecte sanitare moderne, loc de parcare gratis, 32.400 €; ☎0735.872.987/ 0733.374.103 iany_mina@yahoo.com**

97. **BERCENI** dec., 42 mp, 2016, Oferta pentru plata cash 2 camere la 5 min de metrou Dimitrie Leonida, loc parcare in proprietate, complet finisat, toate utilitatile individuale, **34.000 €;** ☎0787.525.591

98. **BERCENI dec., et. 1/5, 48 mp, 2016, rate direct dezvoltator, avans minim 50%, lift panoramic, modern, complet finisat. Acces la parc, spa si la piscina din cadrul ansamblului, parcari subterane si boxe, 39.400 €; ☎0734.950.229/ 0723.225.170 dany.barbulescu@yahoo.com**

99. **BERCENI dec., et. 3/6, 42 mp, 2016, super oferta, apartament 2 camere, bloc nou, finisaje de calitate la alegere, loc de parcare inclus in pret. Situat intr-o zona curata, linistita. 42.500 €; ☎0726.260.559/ 0732.585.966 serbanionut@ymail.com**

100. **BERCENI dec., et. 2/5, 59 mp, 2016, vand 2 camere dec.e, reper Metro Berceni, finisaje premium, utilitati, contorizare separata, bloc nou cu lift, ansamblu format din 14 blocuri, piscine, locuri de parcare, 48.500 €; ☎0733.374.103/ 0735.872.987**

101. **BERCENI dec., et. 1/5, 42 mp, 2016, vand 2 camere, stradal zona Metalurgiei, acces rapid RATB. Apartamentul se preda finisat la cheie. Comision 0%. Reducere la plata numerar, 34.500 €; ☎0721.888.400/ 0720.062.459 catalinrockz@yahoo.fr**

102. **BERCENI dec., et. 2/5, 52 mp, 2016, vand apartament 2 camere spatioase situat intr-un ansamblu rezidential nou foarte aproape de statia de metrou Dimitrie leonida 5 minute. Se preda finisat si bransat la toate utilitatile, 45.000 €; ☎0729.923.486/ 0733.651.675 Dorin.baldovin@gmail.com**

103. **BERCENI dec., et. 1/3, 56 mp, 2015, vand apartament 2 camere, finisaje deosebite, centrala proprie, bucatarie inchisa, dec., contorizare individuala, aproape de statia de metrou Dimitrie Leonida. Direct dezvoltator. 44.900 €; ☎0726.260.559/ 0732.585.966 serbanionut@ymail.com**

104. **BERCENI (Bd. Metalurgiei), dec., et. 2/5, 37 mp, 2016, apartament 2 camere, bloc nou, zona complet dezvoltata 6-7 min. metrou, finisaje la alegere, centrala proprie. Se accepta Prima Casa sau Ipotecar, 29.900 €; ☎0726.757.659/ 0724.888.478 alex.sorin92@yahoo.com**

105. **BERCENI** /Al. Obregia, semidec., et. parter/10, 37 mp, 1975, amenajat complet, balcon, boxa, instalatii noi, aer cond., usa metalica, de locuit sau magazin, **47.000 €;** ☎0721.306.302

106. **BERCENI Aparatorii Patriei metrou, dec., et. 2/5, 54 mp, 2016, apartament cu 2 camere foarte spatios. Se preda complet finisat si bransat la toate utilitatile, imobil nou cu lift. Reducere la plata cash, 44.000 €; ☎0726.863.405/ 0734.092.488 madalin_miclaus@yahoo.com**

107. **BERCENI Aparatorii Patriei, dec., et. parter/5, 56 mp, 2016, apartament mare, debara, balcon, camera luminoase, finisat superb, bloc nou, centrala termica. Dezvoltator, reducere la plata cash, 48.000 €; ☎0731.491.608/ 0722.664.430 adriana.mitrea@gmail.com**

108. **BERCENI** Aparatorii Patriei, semidec., et. 2/5, 38 mp, 2016, bloc nou, 2 camere, se preda la cheie complet finisat, centrala proprie, gresie, faianta, parchet, termopan, parcare, **32.000 €;** ☎0787.525.591

109. **BERCENI Aparatorii Patriei, dec., et. parter/5, 56 mp, 2016, vand apartament 2 camere, cu balcon inclus (4,60 mp). Finisaje la alegere, centrala termica proprie, loc de parcare privat (contra cost), 48.000 €; ☎0735.872.987/ 0733.374.103 iany_mina@yahoo.com**

110. **BERCENI Bd. Metalurgiei, dec., et. 1/6, 37 mp, 2016, 2 camere, stradal, Parc Rezidential, loc de parcare asigurat, finisaje la alegere, centrala proprie, lift, caramida, direct dezvoltator, 29.900 €; ☎0734.092.488/ 0735.780.706 dragos.cainaru@gmail.com**

111. **BERCENI** Big, Secuilor, Scoala 190, et. 3/9, 55 mp, apartament 2 camere, bucatarie, patrata, balcon 10 mp, amenajat, **51.500 €;** ☎0721.157.677 immobil4u@yahoo.com www.immobil4u.com

112. **BERCENI** Big, 5 min. metrou str. Secuilor, Scoala 190, Salon Hera, Posta, semidec., et. 4/8, 57 mp, 1964, apartament curat, liber, parchet stejar camere, fara imbuntatiri recente, situat pe mijloc, orientare Vest, balcon 14 mp, zona si bloc foarte civilizate, **50.000 €;** ☎0728.820.537

113. **BERCENI** Big-Berceni, apropiere metrou - Secuilor, semidec., et. 3/10, 41 mp, 2 camere, balcon inchis, geam la baie, 2 lifturi, gresie, faianta, termopane, parchet, usa metalica, cad-int, **39.900 €;** ☎0723.473.030 garoafa_maria@yahoo.com

114. **BERCENI** Brancoveanu et. parter/4, 40 mp, cf. 2, liber, curat, termopan, toate actele, **32.500 €;** ☎0721.759.021/ 0762.682.689

115. **BERCENI** Brancoveanu, Huedin, dec., et. 8/10, 2 cam., cf. 1, balcon mare, toate imb., **38.500 €;** ☎0721.759.021/ 0762.682.689

116. **BERCENI** Brancoveanu, Huedin, semidec., et. 4/5, bloc reabilitat, liber, cadastru si intabulare, disc., negociere mai mare la plata cash; ☎0784.276.090

117. **BERCENI** Brancoveanu, Huedin, dec., et. 4/6, 60 mp, 2015, dezvoltator, spatios, la cheie, finisaje lux, centrala proprie, lift, loc parcare inclus, pozitie deosebita, acces usor, Ratb, scoala, parc, acc. credit, TVA inclus, **61.500 €;** ☎0723.528.420/ 0722.272.181

118. **BERCENI C-tin Brancoveanu, la 15 minute de Metrou C-tin Brancoveanu, dec., et. 1/6, 71 mp, 2015, apartament cu 2 camere, contorizare individuala, finisaje de calitate, centrala proprie, disponibil imediat, se preda la cheie. 63.000 €; ☎0725.225.117/ 0721.888.400 Claudia_candoi2690@yahoo.com**

119. **BERCENI Cartierul Solar, dec., et. 2/5, 59 mp, 2016, apartament foarte spatios cu finisaje de lux. Se preda finisat si bransat individual la toate utilitatile, disponibil imediat. Reducere la plata cash, 48.500 €; ☎0726.863.405/ 0734.092.488 madalin_miclaus@yahoo.com**

120. **BERCENI** City Mall, parcul Carol Viilor, dec., et. 1/7, 46 mp, confort 1, vedere stradala, hol bucatarie mare, debara, camara, termopan, gresie, faianta, parchet, curat, la 5 minute de metrou, parc, liber, bloc reabilitat termic, **44.000 €;** ☎0722.241.794 bogdan.ilioiu@gmail.com

121. **BERCENI Dimitrie Leonida dec., et. 2/4, 52 mp, 2016, 2 cam., proprietar, bloc cu lift, toate utilitatile, se vinde complet finisat. Blocul este la doar 5 minute fata de statia de metrou D. Leonida, discount la plata cash, 44.500 €; ☎0734.433.353/ 0722.664.430 Gavriladaniel12@yahoo.ro**

122. **BERCENI Dimitrie Leonida, dec., et. 1/3, 56 mp, 2016, 7 min. statia de metrou, imobil nou, balcon spatios, finisaje de calitate, centrala proprie, bransat la toate utilitatile, reducere plata cash. Loc de parcare asigurat, 44.900 €; ☎0722.664.430/ 0731.491.608 Cristi.ionita30@yahoo.com**

123. **BERCENI Dimitrie Leonida, dec., et. 3/5, 52 mp, 2016, zona rezidentiala, disponibil imediat, finasaje exceptionale, balcon inchis, contorizare individuala, toate utilitatile orasului discount pentru plata cash, 44.500 €; ☎0721.888.400/ 0725.225.117 catalinrockz@yahoo.fr**

124. **BERCENI Dimitrie Leonida, metrou, la 5 minute, dec., et. 1/4, 42 mp, 2016, finisaje deosebite la alegere, centrala proprie, balcon generos, loc de joaca, bloc nou cu lift si contoare separate, 40.000 €; ☎0722.478.920/ 0726.138.984**

125. **BERCENI Eclipsei, 3-4 min mers pe jos metrou Dimitrie Leonida, dec., et. 1/2, 65 mp, 2016, finisaje moderne, centrala termica, pretul afisat este pentru plata cash. Pentru plata credit este 51.000 euro, loc parcare inclus, 48.000 €; ☎0734.950.229/ 0723.225.170 dany.barbulescu@yahoo.com**

126. **BERCENI** Gradistea, dec., et. 3/4, 50 mp, 1978, 2 camere, bloc 4 etaje situat la et. 3, cu balcon, termopan, fara alte imbunatatiri, **45.000 €;** ☎0723.389.967/ 0763.575.682

127. **BERCENI la 7 min. de metrou Dimitrie Leonida stradal, dec., et. 2/5, 52 mp, 2016, toate utilitatile, contorizare individuala, finisaje la alegere, reducere de 5% la plata cash, 44.500 €; ☎0733.182.994/ 0799.877.999**

128. **BERCENI** Luica et. parter/10, ap. 2 cam., 2, termopan, curat, toate actele, cash **28.000 €;** ☎0762.752.582/ 0730.452.410

129. **BERCENI** Luica et. parter/10, 40 mp, cf. 2, curat, termopan, toate actele, **28.000 €;** ☎0721.759.021/ 0762.682.689

130. **BERCENI** Luica stradal, semidec., et. parter/10, 38 mp, 1975, 2 camere conf. 2, gresie, faianta, parchet, t, usa metalica, **27.500 €;** ☎0733.383.900/ 0768.509.570/ 0733.381.880/ 0768.172.981

131. **BERCENI Metalurgie, dec., et. 1/5, 50 mp, 2016, Apartament 2 camere, finisaje deosebite, baie mobilata si utilata, centrala termica, balcon, living spatios, loc parcare asigurat, zona aerisita, ocazie deosebita, merita vazut, 44.000 €; ☎0727.175.861/ 0730.245.876 Parvulet.lucian@yahoo.com**

132. **BERCENI Metalurgiei Park Residence, dec., et. 2/5, 57 mp, 2016, parcare asigurata, toate utilitatile, centrala termica, personalizare finisaje, contorizare individuala, spatii verzi. Comision 0%. Direct dezvoltator, 44.500 €; ☎0728.000.820/ 0766.236.438 Tr_ysk90@yahoo.com**

133. **BERCENI Metalurgiei Park, dec., et. 2/5, 43 mp, 2016, ansamblu rezidential nou, apartament spatios, vedere mixta, balcon generos, finisaje la alegere, camere luminoase, bucatarie inchisa, centrala proprie, proprietar, 34.500 €; ☎0728.000.820/ 0766.236.438 Tr_ysk90@yahoo.com**

134. **BERCENI** Metalurgiei, dec., et. 2/3, 65 mp, 2016, apartament 2 camere superb, bloc nou stradal acces rapid la ratb si metrou la cheie disponibill imediat, **52.250 €;** ☎0722.123.963 m.ciocea@gmail.com

135. **BERCENI Metalurgiei, et. 2/5, 48 mp, 2016, Cartier Rezidential nou, mutare imediata, finisaje de lux, centrala proprie, parc, loc de joaca, piscina in incinta, compartimentare caramida. Proprietar, 41.500 €; ☎0734.092.488/ 0735.780.706 Dragos.cainaru@gmail.com**

136. **BERCENI Metalurgiei, dec., et. 2/5, 50 mp, 2016, finisaje de lux, cartier privat, piscine, paza, loc de joaca, parc, mutare imediata, cadastru, intabulare, contorizari separate, compartimentare caramida. Proprietar 42.500 €; ☎0734.092.488/ 0735.780.706 Dragos.cainaru@gmail.com**

137. **BERCENI Metro Berceni, dec., et. 2/5, 49 mp, 2016, ansamblu nou construit in apropierea celor mai mari centre comerciale si a mijloacelor de transport in comun. Se vand finisate la cheie si bransate la utilitati, 42.500 €; ☎0734.433.353/ 0722.478.920 Gavriladaniel12@yahoo.ro**

138. **BERCENI Metro, Metalurgiei, dec., et. 1/5, 59 mp, 2016, acces facil RATB, bloc nou, la cheie, finisaje la alegere, contorizat individual, centre comerciale, toate utilitatile, fara comision 48.500 €; ☎0722.999.829**

139. **BERCENI** metrou dec., et. 1/3, 57 mp, 2016, bloc nou, caramida Porotherm interior/ exterior, izolatie 10 cm, centara termica pe gaz, toate utilitatile, scoala, gradinita, liceu, finisaje la alegere, baie mobilata, centre comerciale, **42.000 €;** ☎0774.075.876/ 0749.122.233

140. **BERCENI metrou Aparatorii Patriei, dec., et. parter/5, 40 mp, 2016, demisol/5, direct dezvoltator, bloc pe cadre de beton armat, pereti caramida Porotherm, acces rapid la centrul orasului, accept credit, 26.125 €; ☎0733.912.390/ 0733.403.317 albertocovasna@yahoo.com**

141. **BERCENI Metrou Aparatorii Patriei, 7-8 min mers pe jos, dec., et. 1/5, 37 mp, 2016, la cheie, super oferta lunii martie, direct dezvoltator, comision 0%, baie utilata, finisaje la alegere, spatii verzi, parcare asigurata, 28.400 €; ☎0734.950.229/ 0723.225.170 dany.barbulescu@yahoo.com**

142. **BERCENI Metrou Aparatorii Patriei. dec., et. parter/5, 52 mp, 2016, Apartament nou, predare la cheie, contorizare individuala. Finisaje la alegere buget generos. Toate utilitatile bransate. Zona curata. Accept credit. 35.900 €; ☎0727.162.816/ 0723.202.593 mihai.ariton23@gmail.com**

143. **BERCENI Metrou Dimitrie Leonida dec., et. 2/5, 37 mp, 2016, garsoniera, finisaje interioare moderne, centrala termica, tamplarie PVC cu geam termopan, obiecte sanitare, gresie si faianta, parchet, usi de interior. 30.000 €; ☎0727.392.677/ 0762.886.677**

144. **BERCENI Metrou Dimitrie Leonida, dec., et. 1/3, 49 mp, 2016, apartament 2 camere dec., contorizare individuala, finisaje lux, centrala proprie 24 kw, videointerfon, balcon luminos, debara, disponibil imediat. 44.000 €; ☎0725.225.117/ 0721.888.400 Claudia_candoi2690@yahoo.com**

145. **BERCENI Metrou Dimitrie Leonida, dec., et. 1/5, 48 mp, 2016, vand apartament 2 camere, finisaje lux, centrala proprie, contorizat separat, utilitati bransate, loc de parcare asigurat, merita vazuta, 40.000 €; ☎0727.175.861/ 0730.245.876 Parvulet.lucian@yahoo.com**

146. **BERCENI Metrou Dimitrie Leonida, dec., et. 3/5, 49 mp, 2016, zona aerisita, infrastructura completa. Apartament spatios, contorizare individuala, dotari si finisaje peste medie. Parcare supraterana/subterana. Accept credit, 44.000 €; ☎0727.162.816/ 0723.202.593 mihai.ariton23@gmail.com**

147. **BERCENI metrou Dimitrie Leonida, dec., et. 1/4, 52 mp, 2016, zona rezidentiala, finisaje exceptionale, contorizare, individuala, discount pentru plata cash, 45.000 €; ☎0721.888.400/ 0720.063.459 catalinrockz@yahoo.fr**

148. **BERCENI Metrou Leonida, dec., et. 2/5, 52 mp, 2016, apartament 2 camere spatios, ansamblu nou, finisaje de de calitate, centrala proprie, toate utilitatile, contorizat, acces metrou. Accept orice tip de credit, 44.500 €; ☎0723.225.170/ 0734.950.229**

149. **BERCENI** Moldovita dec., et. 5/10, cf. 2, g, f, t, cadastru, intabulare, neg., **33.000 €;** ☎0786.688.926/ 0720.746.737

150. **BERCENI** Nitu Vasile, Secuilor, dec., et. 9/10, 47 mp, ap. 2 cam., curat, balcon, toate actele **40.000 €;** ☎0721.759.021/ 0762.682.689

151. **BERCENI Obregia, dec., et. 2/5, 54 mp, 2016, apartament 2 camere, bloc nou, centrala termica, finisaje si obiecte sanitare in baie noi. Acces ratb imediat. Disponibil la cheie, reducere la plata cash, 44.000 €; ☎0731.955.150/ 0728.970.820 Razvan953@yahoo.com**

152. **BERCENI Oltenitei dec., et. 3/5, 59 mp, 2016, 2 camere foarte aproape metrou (8 min.), se vinde complet finisat cu gresie, faianta, parchet. Acceptam orice fel de credit, tva inclus, oferim discount pt. plata cash in avans, 47.000 €; ☎0734.433.353/ 0722.478.920 Gavriladaniel12@yahoo.ro**

153. **BERCENI Oltenitei IRA-capat tramvai 11, dec., et. parter/4, 35 mp, 2016, stradal, finisat la cheie, bloc nou din caramida, contorizare separata, proprietar, 25.000 €; ☎0734.092.488/ 0735.780.706 Dragos.cainaru@gmail.com**

154. **BERCENI** Oltenitei, semidec., et. 3/5, 45 mp, 2016, Apartament 2 camere, cu lift bloc nou acces rapid la tramvai 11 si metrou La cheie centrala parchet greie etc., **38.000 €;** ☎0722.123.963 m.ciocea@gmail.com

155. **BERCENI** Oltenitei, semidec., et. 1/8, 54 mp, 1978, stradal, vedere spate, benzinarie, bucatarie mare, spatios, liber, apropiere magazine, Kaufland, 5 minute pana la metrou Aparatorii Patriei, **46.500 €;** ☎0740.246.872/ 0723.399.229

156. **BERCENI** Resita stradal, semidec., et. 1/4, 38 mp, 1977, 2 camere conf. 2, gresie, faianta, parchet, t, usa metalica renovat recent, **34.000 €;** ☎0733.383.900/ 0768.509.570/ 0733.381.880/ 0768.172.981

157. **BERCENI Sector 4 dec., et. 1/5, 48 mp, 2016, apartament deosebit de 2 camere. Apartamentul se vinde finisat. Blocul este racordat la utilitatile sectorului 4. Se accepta orice tip de creditare. TVA 5% inclus, 41.500 €; ☎0799.877.999/ 0733.182.994**

158. **BERCENI** sector 4, Drumul Gazarului, et. 3/4, ap. cu 2 camere, cf. 2, liber, termopan, curat, cadastru, intabulare, **30.700 €;** ☎0723.572.760/ 0785.539.448

159. **BERCENI** sector 4, la 10 min. de metrou, dec., 58 mp, 2015, apartament 2 camere, tamplarie 7 camere LowE4, usa metalica, centrala termica Immergas, lift, finisaje deosebite, TVA 5% inclus, direct dezvoltator, **55.100 €;** ☎0784.111.888

160. **BERCENI Sector 4, Metalurgiei Park, dec., et. 1/5, 42 mp, 2016, acces facil metrou, Ratb, imobil nou, zona noua, balcon, finisaje de calitate, centrala termica, toate utilitatile. Loc de parcare disponibil, 35.900 €; ☎0722.664.430/ 0731.491.608 cristi.ionita30@yahoo.com**

161. **BERCENI sectorul 4 dec., et. 1/5, 53 mp, 2016, apartament 2 camere spatios in imobil nou construit, acces cu bariera, zona verde, aproape de metrou, aer conditionat, loc de joaca. Se preda la cheie, reducere la plata cash, 44.500 €; ☎0731.955.150/ 0728.970.820 Razvan953@yahoo.com**

162. **BERCENI sectorul 4, dec., et. 3/5, 60 mp, 2016, apartament 2 camere, acces rapid la marile centre comerciale, metrou Aparatorii Patriei finisaje moderne, centrala proprie, disponibil imediat. Direct dezvoltator, 48.900 €; ☎0729.923.486/ 0733.651.675 Dorin.baldovin@gmail.com**

163. **BERCENI** Sos. Oltenitei dec., et. parter/4, 53 mp, 1984, 2 cam., cf. 1, balcon 7 m, g, f, p, t, um, ac, parcare, centrala, c+i, energetic, accept credit, **52.500 €;** ☎0765.011.786/ 0737.785.502

164. **BERCENI** Sos. Oltenitei, la capatul tramvaiului 11 si 34, dec., et. 1/4, 59 mp, 2016, apartament 2 camere, bloc nou se preda la cheie, complet finisat la alegerea clientului. Dezvoltator,! **49.000 €;** ☎0787.525.591

165. **BERCENI** Soseaua Giurgiului, Piata Progresu, dec., et. 7/15, 50 mp, 1978, ocazie, apartament 2 camere, confort 1, bloc stradal, reabilitat, izolat, 2 lifturi, imbunatatiri, renovat, spatios, **38.500 €;** ☎0724.254.252/ 0749.462.644

166. **BERCENI** Straja, semidec., 40 mp, 2 cam., parter, cf. 2, termopan, usa metalica, ct **29.000 €;** ☎0765.011.786/ 0737.785.502

167. **BERCENI zona Blv. Brancoveanu, dec., et. 3/6, 78 mp, 2016, apartament 2 camere, se vinde finisat la cheie, in zona linistita, cu acces la statia de metrou C. Brancoveanu, loc de parcare gratis, 68.500 €; ☎0735.872.987/ 0733.374.103**

168. **BERCENI** zona Grand Arena, dec., et. 2/3, 65 mp, 2016, doua camere, se preda complet finisat, cu gresie, faianta, parchet, centrala termica proprie, loc de parcare, **53.000 €;** ☎0787.525.654 gabriela@bercenirezidential.ro

169. **BERCENI SOSEAUA,** semidec., et. 5/10, 53 mp, 1980, centrala proprie, instalatie sanitara noua, aer conditionat, usa metalica, gresie, faianta, parchet, mijloace de transport in apropiere, scoali, gradinite si hipermarketuri, **54.000 €;** ☎0766.360.948

170. **BERCENI,** dec., et. 4/4, 57 mp, 1985, ap este spatios cu 2 balcoane, renovat, cu centrala termica si aer conditionat, loc de parcare platit. terasa intregului bloc a fost refacuta in 2015 (are garantie) 5 min mers pe jos Metrou AP **50.000 €;** ☎0769.212.450

171. **BERCENI, dec., et. 2/5, 52 mp, 2016, apartament 2 camere la Dimitrie Leonida. Bloc nou cu lift, constructie pe cadre de beton si compartimentat cu caramida, contoare de gaz si curent separate, strada asfaltata, 45.000 €; ☎0726.863.405/ 0734.092.488**

172. **BERCENI,** dec., et. 1/6, 71 mp, 2016, apartament 3 camere, se preda finisat complet, direct dezvoltator, comision 0. Programeaza o vizionare,! **71.000 €;** ☎0726.527.117 adrian@expertrezidential.ro www.expertrezidential.ro

173. **BERCENI, dec., et. 2/5, 54 mp, 2016, apartament foarte spatios. Se preda complet finisat si bransat la toate utilitatile, imobil nou 2016 cu lift, finisaje la alegere. Reducere la plata cash in avans, 46.000 €; ☎0726.863.405/ 0734.092.488**

174. **BERCENI,** dec., et. 5/5, 43 mp, 2016, oferta apart 2 camere la 5 min de metrou Dimitrie Leonida, loc parcare inclus. Complet finisat, toate utilitatile individual. Orice forma de creditare, **35.000 €;** ☎0787.525.649 dumitru.cristinamihaela93@gmail.com

175. **BERCENI, dec., et. 1/5, 37 mp, 2016, proprietar, vand apartament, finisaje deosebite, centrala proprie, contorizat separat, utilitati bransate, loc joaca pentru copii, se accepta credit prima casa, 29.900 €; ☎0727.175.861/ 0730.245.876 Parvulet.lucian@yahoo.com**

176. **BERCENI, dec., et. 2/6, 78 mp, 2015, vand apartament 2 camere, ansamblu rezidential nou, finisaje de calitate la alegere, loc de parcare inclus in p,. 68.500 €; ☎0726.260.559/ 0732.585.966 serbanionut@ymail.com**

177. **BERCENI,** Aparatori, 1 minut de metrou, et. 2/3, 34 mp, 2015, dezvoltator, const. 2015, et. 2, spatios, 34 mp utili, la cheie, finisaje lux, gresie, faianta, termopan, parchet, usa metal, balcon, centrala, pozitie deosebita, fara credit, intabulare, tva inclus, **35.000 €;** ☎0723.528.420/ 0722.272.181

178. **BERCENI,** Aparatorii Patriei, dec., et. 5/6, 40 mp, 2012, duplex, la cheie, luminos, cu scara interioara, baie, balcon, metrou, liniste, scoli, gradinite, centre comerciale, centrala termica, **23.700 €;** ☎0721.115.770 diana.dragomir@eticimob.ro www.eticimob.ro

179. **BERCENI,** Aparatorii Patriei, apropiere metrou, dec., et. 6/8, 58 mp, 1982, geam la baie, gresie, faianta, parchet, termopan, usa metalica, liber, cadastru, intabulare, **55.000 €;** ☎0723.747.363 luiza.popescu@galaxyimob.ro

180. **BERCENI,** Bagdasar, semidec., et. 5/8, 56 mp, 1986, apartament renovat recent, parchet, termopan, um, ac, centrala termica, masina de spalat, tv, pozitionat in apopierea mijloacelor de transport, metrou Piata Sudului, centre comerciale, etc., **54.500 €;** ☎0736.360.011/ 0755.258.729 paul.predus@yahoo.com

181. **BERCENI,** Big, Oltenitei, et. parter/8, 55 mp, 1980, 2 camere, stradal, Viva sport, Scoala 113, renovat total inclusiv instalatiile, ideal spatiu comercial, momentan spatiu comercial, **68.990 €;** ☎0758.089.602

182. **BERCENI,** Brancoveanu, 2014, particular vand/schimb ap. 2 camere cu casa curte, lift, 4 nivele, neg., imbunatatiri, variante, **50.000 €;** ☎0742.747.832/ 0728.160.178

183. **BERCENI,** Brancoveanu, Budimex, semidec., et. 6/8, 54 mp, 2 camere, balcon mare, confort 1, bloc stradal, curat, usa metalica, statie RATB la 2 min, Metrou Brancoveanu 2 statii RATB, scoala, magazine, acte pregatite de vanzare, **44.500 €;** ☎0731.784.077/ 0763.575.682

184. **BERCENI,** Brancoveanu, Huedin, dec., et. 7/10, 43 mp, 1975, 2 camere, confort 2 sporit, fara imbunatatiri, **32.500 €;** ☎0732.864.809/ 0766.603.401

185. **BERCENI,** Brancoveanu, Huedin, dec., et. 1/6, 43 mp, 2015, dezvoltator, spatios, la cheie, finisaje lux, gresie, faianta, parchet, termopan, centrala proprie, balcon, loc parcare, pozitie deosebita, acces usor Ratb, acc. credit, tva inclus, **42.500 €;** ☎0723.528.420/ 0722.272.181

186. **BERCENI,** Dimitrie Leonida, dec., et. 3/4, 48 mp, 2016, ansamblu privat langa metrou direct dezvoltator, parc in incinta magazin, predare la cheie+ bucataria cadou cu electrocasnice + AC, **43.500 €;** ☎0752.443.436/ 0759.030.363 adrian.pintilie@neofort-biz.ro www.ansamblu-rezidential-nou.ro

187. **BERCENI,** Dimitrie Leonida, langa metrou, dec., et. demisol/4, 51 mp, 2016, ansamblu privat, direct dezvoltator parc in incinta magazin, predare la cheie bonus bucataria cadou, electrocasnice, ac, **30.000 €;** ☎0752.443.436/ 0759.030.363 adrian.pintilie@neofort-biz.ro www.ansamblu-rezidential-nou.ro

188. **BERCENI,** Dimitrie Leonida, langa metrou, dec., et. 4/4, 47 mp, 2016, ansamblu privat, direct dezvoltator, parc in incinta magazin, predare la cheie + bucataria cadou cu electrocasnice + ac, **40.500 €;** ☎0752.443.436/ 0759.030.363 adrian.pintilie@neofort-biz.ro www.ansamblu-rezidential-nou.ro

189. **BERCENI,** Eclipsei, Aparatorii Patriei, metrou, dec., et. 1/5, 54 mp, 2014, bloc nou, etaj 1, disponibil, scoala, gradinita, liceu, Mega Image, finisaje la alegere, centrala termica pe gaz, toate utilitatile, zona verde, parc, fara agentii, **38.500 €;** ☎0774.075.876/ 0749.122.233

190. **BERCENI,** Emil Racovita, semidec., et. 6/10, 40 mp, curat, proaspat zugravit, imb., c+i, fara credit, **28.000 €;** ☎0761.440.909/ 0737.358.750

191. **BERCENI,** IMGB, metrou Leonida, dec., et. parter/2, 80 mp, 2009, in vila, finisat complet, centrala, 2 locuri parcare, gradina cu foisor, strada privata, urgent, accept credit, **61.000 €;** ☎0753.055.677

192. **BERCENI, in imediata apropiere de statia de Metrou D. Leonida, dec., et. 1/5, 51 mp, 2016, apartament, beneficiati de contorizare individuala pentru a eficientiza costurile lunare. Se accepta orice tip de creditare, 45.000 €; ☎0799.877.999/ 0733.182.994**

193. **BERCENI,** langa metrou Dimitre Leonida, dec., et. 2/4, 55 mp, 2015, bloc nou, cu lift, ap. se preda la cheie, cu toate utilitatile bransate individual. Se accepta credit bancar, **46.000 €;** ☎0720.080.422 bogdan.nichifor282@gmail.com

194. **BERCENI,** Luica, Resita, semidec., et. parter/10, 38 mp, cf.2, curat, contorizat, t+um, liber, bloc curat, fara imb., c+i, ocazie, **30.000 €;** ☎0768.756.617/ 0768.848.776

195. **BERCENI,** Metalurgiei, sector 4, dec., et. 4/5, 50 mp, 2015, 2 camere, apartament finalizat, mobilat si utilat. Se accepta orice tip de credit bancar sau cash, mutare rapida, acte finalizate, **46.000 €;** ☎0726.527.117 adrian@expertrezidential.ro www.expertrezidential.ro

196. **BERCENI,** Metalurgiei, sector 4, dec., et. 4/5, 50 mp, 2015, 2 camere, apartament finalizat, mobilat si utilat. Se accepta orice tip de credit bancar sau cash, mutare rapida, acte finalizate, **46.000 €;** ☎0726.527.117 adrian@expertrezidential.ro www.expertrezidential.ro

197. **BERCENI, Metalurgiei, sector 4, dec., et. 4/5, 50 mp, 2015, 2 camere, apartament finalizat, mobilat si utilat. Se accepta orice tip de credit bancar sau cash, mutare rapida, acte finalizate, 46.000 €; ☎0726.527.117 adrian@expertrezidential.ro www.expertrezidential.ro**

198. **BERCENI,** Metalurgiei, Sector 4, dec., et. 4/5, 50 mp, 2015, apartament finalizat, mobilat si utilat. Se accepta orice tip de credit bancar sau cash, mutare rapida, acte finalizate, **46.000 €;** ☎0733.792.760 birouvanzari@expertrezidential.ro www.expertrezidential.ro

199. **BERCENI, Metalurgiei, Sector 4, dec., et. 4/5, 50 mp, 2015, apartament finalizat, mobilat si utilat. Se accepta orice tip de credit bancar sau cash, mutare rapida, acte finalizate, 46.000 €; ☎0733.792.760 birouvanzari@expertrezidential.ro www.expertrezidential.ro**

200. **BERCENI,** Metalurgiei, sector 4, dec., et. 4/5, 50 mp, 2015, apartament finalizat, mobilat si utilat. Se accepta orice tip de credit bancar sau cash, mutare rapida, acte finalizate, **46.000 €;** ☎0733.792.760 birouvanzari@expertrezidential.ro www.expertrezidential.ro

201. **BERCENI,** Metalurgiei, sector 4, dec., et. 4/5, 50 mp, 2015, apartament finalizat, mobilat si utilat. Se accepta orice tip de credit bancar sau cash, mutare rapida, acte finalizate, **46.000 €;** ☎0733.792.760 birouvanzari@expertrezidential.ro www.expertrezidential.ro

202. **BERCENI,** metrou dec., et. 5/5, 47 mp, 2015, finalizat, finisat la cheie, mutare imediata, pozele sunt direct din apartament. Centrala termica proprie, 10 min de mers pana la metrou Leonida. Lift **41.500 €;** ☎0787.525.615/ 0787.525.615 bercenirezidentialsud@gmail.com

203. **BERCENI, Metrou Dimitrie Leonida, dec., et. parter/3, 42 mp, 2016, apartament 2 camere, bloc nou, contorizari individuale, acces centre comerciale (Mega Image 2 minute), loc parcare gratuit, TVA 5% inclus, Direct Dezvoltator, 32.900 €; ☎0730.245.876/ 0727.175.861 roxana.ratcu@gmail.com**

204. **BERCENI,** Monaco Tower, Complex rezidential, dec., 57 mp, 2009, 2 balcoane, gresie, faianta Marazzi, p. triplu, t. aluminiu, um, ac, contorizat full, metrou D.Leonida, Mega Image, proprietar, tva aplicabil, preturi incepand de la 54.500 €, **54.500 €;** ☎0752.272.007/ 0753.088.272 info@secure-homes.ro www.secure-homes.ro

205. **BERCENI,** Oltenitei, dec., et. 1/4, 52 mp, 2016, 2 camere langa LIDL care sa preda finisat si utilat, accept orice forma de creditare, ofer consultanta bancara si imobiliara,! **45.000 €;** ☎0787.525.644

206. **BERCENI,** Oltenitei, dec., et. 1/5, 43 mp, 2016, ansamblu rezidential, garsoniere si apartamente 2 camere, finisaje la alegere, suprafata apartamente 2 camere 43 mp-58 metri patrati, **38.000 €;** ☎0736.135.836/ 0785.225.855 florinmarvis@yahoo.com www.blocurinoibucuresti.ro

207. **BERCENI,** Panselelor, dec., proprietar vand ap. 2 cam., cf. 1, p/4, cadastru, intabulat, sau schimb cu gars. + diferenta, exclus agenti, **51.000 €;** ☎0730.938.514

208. **BERCENI,** Piata Resita, semidec., et. parter/4, 37 mp, 1974, curat cu multe imbunatatiri, gresie, faianta, parchet, t, usa metalica, cadastru, intabulare, accept credit bancar, **34.000 €;** ☎0761.609.243/ 0720.039.035 columbia.imobiliar@yahoo.com

209. **BERCENI,** Resita, semidec., et. 1/4, 39 mp, 1976, apartament 2 camere, spatios si mare frumos, balcon logie, suprafata locuibila 38.5 mp, renovat, cu imbunatatiri complete, mobilat utilat modern, accept credit prima casa, **37.000 €;** ☎0761.609.243/ 0720.039.035 columbia.imobiliar@yahoo.com

210. **BERCENI,** Soseaua Oltenitei, Cercetatorilor, semidec., et. 1/10, 56 mp, 1985, confort 1, semidec., etaj 1/10, bloc stradal, intrare stradala, bloc pe grinzi, foarte curat, geam baie, usa metalica, aer conditionat, repartitoare, **53.500 €;** ☎0722.568.283

211. **BERCENI,** Spiru Haret, Ion Iriceanu BRD, nr. 20, semidec., et. 6/8, 53 mp, 1982, g, faianta, parchet, t, usa metalica geam baie, balcon inchis, liber, se accepta credit, pret negociabil, **55.000 €;** ☎0737.707.138 agentia.gold@gmail.com

212. **BERCENI,** Str. Turnu Magurele nr. 3, et. 2/10, 55 mp, 1974, bloc C2, scara 6, etaj 2, scoala in zona, statie autobuz in spatele blocului, metrou la 10 minute, **42.000 €;** ☎0724.334.372 sabrinavip@icloud.com

213. **BERCENI,** Straja, Complex Huedin, dec., et. 5/10, 38 mp, cf. 2, g, f, p, t, um, ac, cad., intab., **39.500 €;** ☎0746.188.844

214. **BERCENI,** Uioara semi-stradal, semidec., et. 1/4, 40 mp, 1969, bloc reabilitat, termopan, fara imbunatatiri, zona verde, **33.500 €;** ☎0730.928.310 trimbitasu@gmail.com

215. **BERCNEI Metrou Dimitrie Leonida. dec., et. parter/5, 49 mp, 2016, Apartament modern, spatios, finisat la cheie, contorizare individuala. Disponibil imediat. Toate utilitatile bransate. Zona rezidentiala. Accept credit, 31.500 €; ☎0727.162.816/ 0723.202.593 mihai.ariton23@gmail.com**

216. **BRAGADIRU** centru, Mega Image, Lidl, 45 mp, 2015, apartament 2 camere, toate utilitatile, bloc 2 etaje, cu parcare in curtea blocului in sup 60 mp, **32.500 €;** ☎0724.566.238

217. **BRAGADIRU,** et. 2/3, 81 mp, proprietar, t, g, f, balcon, vanzare urgent; ☎031.428.57.45/ 0725.189.728

218. **BRAILA,** semidec., 47 mp, 1974, 2 camere, etaj 4, zona mediana, **24.000 €;** ☎021.406.91.09

219. **BRANCOVEANU** dec., et. 8/10, 40 mp, ap. 2 camere conf. 2, gresie, faianta, parchet, t, usa metalica, **37.000 €;** ☎0733.383.900/ 0768.509.570/ 0733.381.880/ 0768.172.981

220. **BRANCOVEANU** et. parter/4, ap. 2 cma., 2, liber, curat, toate actele, **32.500 €;** ☎0762.752.582/ 0730.452.410

221. **BRANCOVEANU** dec., et. 3, 63 mp, 2016, apartament intr-un complex rezidential nou, zona linistita, spatios, acces ratb si metrou. In apropierea mai multor centre de interes. **63.000 €;** ☎0787.525.576 eugen@bercenirezidential.ro

222. **BRANCOVEANU** dec., 54 mp, 2016, apartament nou 2 camere, curte 35 mp, direct dezvoltator, predare la cheie, toate utilitatile, tamplarie PVC, centrala proprie, apometre, usa metalica intrare, interfon, aer conditionat. Inclus 5% TVA, **80.860 €;** ☎0722.921.072 office@activbizconstruct.ro www.tod-group.net

223. **BRANCOVEANU** dec., 45 mp, 2016, apartament nou 2 camere, curte 35 mp, direct dezvoltator, predare la cheie, toate utilitatile, tamplarie PVC, centrala proprie, apometre, usa metalica intrare, interfon, aer conditionat. Inclusiv 5% TVA, **70.480 €;** ☎0722.921.072 office@activbizconstruct.ro www.tod-group.net

224. **BRANCOVEANU** dec., 52 mp, 2016, apartament nou 2 camere, direct dezvoltator, predare la cheie, toate utilitatile, tamplarie PVC, centrala proprie, apometre, usa metalica intrare, interfon, aer conditionat. Pretul include 5% TVA, **60.360 €;** ☎0722.921.072 office@activbizconstruct.ro www.tod-group.net

225. **BRANCOVEANU** dec., 61 mp, 2016, apartament nou 2 camere, direct dezvoltator, predare la cheie, toate utilitatile, tamplarie PVC, centrala proprie, apometre, usa metalica intrare, interfon, aer conditionat. Pretul include 5% TVA. **72.890 €;** ☎0722.921.072 office@activbizconstruct.ro www.tod-group.net

226. **BRANCOVEANU** dec., 51 mp, 2016, apartament nou 2 camere, direct dezvoltator, predare la cheie, toate utilitatile, tamplarie PVC, centrala proprie, apometre, usa metalica intrare, interfon, aer conditionat. Pretul include 5% TVA. **59.194 €;** ☎0722.921.072 office@activbizconstruct.ro www.tod-group.net

227. **BRANCOVEANU** -Orasel, 3 min. de statia de metrou, Sun Plaza, P. Sudului, semidec., et. 7/10, 40 mp, 1979, apartamentul este complet nou (gresie, faianta, parchet masiv, termopan, usi), **41.500 €;** ☎0722.536.952 dobrescu_iulian@yahoo.com

228. **BRANCOVEANU** 2 minute metrou si parcul Tineretului, et. parter/8, 62 mp, 1986, izolat, parchet, gresie, faianta, termopan, loc parcare, **67.000 €;** ☎0729.705.644

229. **BRANCOVEANU** bd., Mega Image, dec., et. 3/4, 50 mp, 1976, liber, cadastru, intabulare, **47.900 €;** ☎0723.705.345/ 0722.949.169

230. **BRANCOVEANU** Secuilor, dec., et. 1/4, 33 mp, 1970, 7 minute gura de metrou, autobuz, scoala, spital, toate imbunatatirile, bloc anvelopat, strada Soldat Minca Dumitru, **30.000 €;** ☎0721.299.863 sabrinavip@icloud.com

231. **BRANCOVEANU,** semidec., et. 3/10, 40 mp, 1974, 2 camere, confort 2, etaj intermediar, balcon, imbunatatiri, curat, cadastru, intabulare, bloc stradal, **35.800 €;** ☎0763.575.682/ 0723.389.967

232. **BRANCOVEANU,** dec., et. parter/4, 31 mp, 1974, 2 camere, confort 2, fara balcon, aproiere metrou, bloc situat pe strada Alunisului in apropiere de metrou Brancoveanu, cadastru, intabulare, **28.500 €;** ☎0723.389.967/ 0763.575.682

233. **BRANCOVEANU,** et. 8/9, 51 mp, 1975, metrou, Budimex, parchet, termopan, 2 aparate conditionat, usa metalica, gresie, faianta, etaj 8/9- etaj tehnic, cadastru si intabulare, certificat energetic, liber, **40.000 €;** ☎0720.876.587

234. **BRANCOVEANU,** Alunisu, dec., et. 5/6, 44 mp, 2015, duplex, scara interioara, luminoase, la cheie, centrala termica, utilitati, aproape metrou, RATB, izolatie termica, bucatarie, baie, liniste, **24.500 €;** ☎0721.115.770 diana.dragomir@eticimob.ro www.eticimob.ro

235. **BRANCOVEANU,** Huedin, dec., et. 8/10, 38 mp, cf. 2, g, f, p, t, um, ac, bucataria mobilata, renovat recent, intab., **38.500 €;** ☎0746.188.844

236. **BRANCOVEANU,** metrou dec., et. 6/6, 75 mp, 2016, imobil s+p+6e, finisaje la alegere incluse in pret, centrala proprie, aer conditionat, termopan Rehau, optional parcare subterana/ supraterana. Direct dezvoltator, comision 0%. Apropiere metrou, parc, **80.000 €;** ☎0742.265.672/ 0784.118.888 office@ansamblurezidential.net www.ansamblurezidential.net

237. **BRANCOVEANU,** metrou, Oltenitei, Scoala de Politie, et. 4/10, 53 mp, 1982, cf. 1, etaj intermediar, vedere spate, termopan, centrala termica, parchet, gresie, faianta, bucatarie spatioasa, hol locuibil, **62.000 €;** ☎0733.300.779/ 0771.350.631 www.liderimobiliare.ro

238. **BRANCOVEANU,** parc, dec., et. 3/3, 61 mp, 2016, imobil s+p+3e, finisaje la alegere incluse in pret, centrala proprie, tamplarie pvc color, bucatarie inchisa, optional parcare subterana. Direct dezvoltator, comision 0%. Apropiere metrou, **67.000 €;** ☎0742.265.672/ 0784.118.888 office@ansamblurezidential.net www.ansamblurezidential.net

239. **BRANCOVEANU,** Parc, Eroii Revolutiei, dec., et. 2/4, 77 mp, 2016, imobil nou, apartamente confort sporit, finisaje de calitate la alegere, centrala termica, balcon mare, lift, loc parcare, direct dezvoltator, comision 0%, TVA inclus, **70.100 €;** ☎0742.265.672/ 0784.118.888 office@ansamblurezidential.net www.ansamblurezidential.net

240. **BRANCOVEANU,** Piata Resita, dec., 50 mp, 2016, apartament 2 camere, balcon inchis, loc parcare, finisaje de lux la alegere, toate actele, comision 0%, **57.000 €;** ☎0764.180.052/ 0765.096.632

241. **BRANCOVEANU,** Secuilor, 5 min. de metrou, semidec., et. 3/8, 54 mp, 1970, confort 1, g, f, t, um, ac, balcon inchis in termopan, contor gaze, apometre, repartitoare, cadastru si intabulare, stradal pe Brancoveanu, accept credit, acte ok, pret neg., **49.500 €;** ☎0766.431.745

242. **BREAZA,** Prahova, dec., et. parter/1, 75 mp, 1975, proprietar direct, okazie, vand parter- casa caramida 1975, dublu garsoniera 75 mp+ teren 700 mp la strada principala 23 August pe platou, acces direct din strada principala, **37.500 €;** ☎0722.403.977 iliescubogdanconstantin@gmail.com

243. **BUCUR OBOR** semidec., et. 4/10, 57 mp, 1979, bloc reabilitat la Rondul Obor, apartament spatios, balcon mare, vedere stradala, 2 minute metrou si RATB, piata si centre comerciale, **62.000 €;** ☎0728.330.209 vali_petcu60@yahoo.com tentantimobiliare.ro

244. **BUCURESTII NOI,** Masca, semidec., et. 6/10, 50 mp, liber, bloc reabilitat, toate facilitatile in zona, discutabil, **50.000 €;** ☎021.312.78.69/ 0723.378.139/ 0722.610.532

245. **BUCURESTII NOI** (1-2 min. de Teatrul Masca), semidec., et. 3/10, 54 mp, apartament confort 1, cu balcon mare tip terasa, bloc reabilitat, curat, acte, liber, zona foarte buna, bloc civilizat, **50.000 €;** ☎0722.301.910

246. **BUCURESTII NOI** Bazilescu, langa metrou, semidec., et. 9/10, 58 mp, 1970, vedere parc, bloc reabilitat, confort 1, liber, balcon, fara imbunatatiri, doar termopan si usa metalica, bucatarie mare, **47.500 €;** ☎0740.246.872/ 0723.399.229

247. **BUCURESTII NOI** Damaroaia, 61 mp, 2/3, 2015, complet dotat- lux, mult soare, transport la 5 minute, **64.000 €;** ☎0760.912.233

248. **BUCURESTII NOI,** dec., et. demisol/3, 73 mp, 2015, 2 apartamente, bucatarie inchisa, debara, curte 30 metri patrati, demisol, apropiere scoala, piata, parc Bazilescu, 3 minute de metrou, finisaje la comanda, izolatie si hidroizolatie, **40.000 €;** ☎0758.769.603

249. **BUCURESTII NOI,** Jiului-metrou, semidec., et. parter/9, 54 mp, 1967, balcon mare, termopan, parchet de stejar, bloc reabilitat, scara civilizata, usa metalica, loc de parcare, liber, acces rapid metrou, scoala, **46.000 €;** ☎0722.241.794 bogdan.ilioiu@gmail.com

250. **BUCURESTII NOI,** Pajura Piata, et. parter/3, 50 mp, bloc reabilitat, balcon mare, cadastru, **42.500 €;** ☎0721.372.512/ 0764.594.990

251. **BUCURESTII NOI,** strada Crinului, semidec., et. 4/10, 53 mp, 1968, 53.65mp, parchet, apometre, repartitoare de caldura, liber, reabilitat termic, zona verde linistita, 3 minute de metrou Bazilescu, disponibil imediat, **53.500 €;** ☎0722.712.770 camuescu.razvan@yahoo.com

252. **CALARASILOR** semidec., et. 1/8, 55 mp, 2005, oferta vanzare apartament 2 camere in imobil 2005, Delea Veche, bine compartimentat, imbunatatiri, pretabil birouri.Vecinatati: Unirii, Matei Basarab, Delea Noua, Muncii, Decebal, Alba Iulia, central, **75.000 €;** ☎0724.391.930/ 0733.131.395 vanzari@matimobiliare.ro www.matimobiliare.ro

253. **CALEA CALARASILOR** Pache Protopopescu, dec., 71 mp, 2016, bloc S+P+4, finalizare 2016, bloc 4 nivele, acces rapid metrou/RATB, finisaje moderne, centrala, lift, garaj subteran, **77.750 €;** ☎0728.415.944/ 0745.540.560

254. **CAMIL RESSU,** stradal, vizavi de metrou Grigorescu, dec., et. 3/10, 54 mp, cf. 1, balcon, liber, balcon inchis in termopane, parc IOR, scoala, gradinita, superzona, c+i, disc., **57.000 €;** ☎0761.749.316/ 0722.824.757

255. **CAMPINA** Prahova et. parter/4, 55 mp, 2 camere, balcon, usa metalica, termopane, centrala ap., boxa, sau schimb in Bucuresti; **36.500 €;** ☎0729.947.633/ 0244.372.117

256. **CAMPINA** Prahova, dec., et. parter, 39 mp, 1980, 2 camere, termopan, gresie, parchet laminat, **22.000 €;** ☎021.406.91.09

257. **CAROL PARC,** Filaret, dec., 53 mp, 2015, direct dezvoltator, 2 camere, constructie noua P+8E+9R, finisaje la alegere, centrala termica proprie, predare la cheie, toate utilitatile, **69.200 €;** ☎0748.238.661/ 0753.112.731 marketing@imogroup.ro www.isgresidence.ro

258. **CHIBRIT PIATA,** Calea Grivitei, Bd. Ion Mihalache, imediat statia de metrou 1 Mai, semidec., et. 7/8, 53 mp, 1965, bloc reabilitat termic, vedere stradala, termopane, fara imbunatatiri, cadastru, intabulare, certificat energetic. Liber. Sunati acum, **41.500 €;** ☎0722.871.755/ 0766.486.240

259. **CHISINAU,** Diham, Miramar, Delfinului, Pantelimon, dec., et. 9/10, 56 mp, 1982, confort 1 sporit, balcon, intabulat, fara imbunatatiri, usa metalica, negociabil, **49.500 €;** ☎0730.156.325 redalertimobiliare2004@yahoo.com

260. **CHISINAU,** P-ta Delfinului, dec., et. 10/10, 55 mp, 1979, liber, foarte spatios cu imbunatatiri de buna calitate gresie, faianta, t, usa metalica ac. Se vinde si mobilat. Imobilul este bine intretinut. Se accepta orice forma de plata: nif, **52.500 €;** ☎0734.312.030

261. **CHITILEI,** Sos., Bucurestii Noi dec., et. 1/3, 56 mp, 2016, Agentia noastra prezinta spre vanzare apartamente cu 2 camere situate intr-un complex nou construit in zona Sos Chitila, finisaje la alegere, partitii dec.e parcare inclusa in pret. Detalii la tel., **57.000 €;** ☎0755.499.491 costin@areanorthestate.ro www.areanorthestate.ro

262. **CISMIGIU** la 1 minut de parc, Conservator, Sala Palatului, semidec., et. 2/6, 43 mp, amenajat, central, cochet, eliberabil rapid, **59.000 €;** ☎0748.034.403/ 0726.677.332

263. **CISMIGIU,** intrarea Rigas, dec., et. 5/6, 109 mp, 2 camere, renovat recent, centrala proprie, terasa 19 metri patrati, bloc fara bulina, **103.000 €;** ☎0725.214.335

264. **COLENTINA** - Fundeni, dec., 58 mp, 2015, proiect finalizat cu apartamente noi de vanzare, comision zero, rate direct la dezvoltator. Toate apartamentele sunt finisate si la cheie, 5% TVA, Preturi de la **43.050 €;** ☎0751.304.228 office@caisuluiresidence.ro www.caisuluiresidence.ro

265. **COLENTINA** -Teiul Doamnei, dec., et. parter/8, 51 mp, 1986, gresie, faianta, termopane, parchet, usa met, posibilitate balcon, zona linistita cu vedeata, parcare, 10 min. de metrou. Vec: Obor, Tei, Stefan cel Mare, **49.500 €;** ☎0766.272.562/ 0729.422.945

266. **COLENTINA** D-na Ghica, semidec., et. 1/10, 42 mp, 1974, 2 camere, confort 2, cu imbunatatiri: gresie, faianta, termopan, cadastru, intabulare, bloc reabilitat, plata cash, discutabil, **39.000 €;** ☎0764.641.758/ 0728.848.431/ 0722.256.664 cordialimobiliare@yahoo.com www.cordialimobiliare.ro

267. **COLENTINA** Doamna Ghica, semidec., et. 10/10, 42 mp, 1976, cf. 2, fara risc seismic, bl. reabilitat termic, renovat,g, f, p, isn, t, um, usi int. noi, geam baie, intab., scara curata, zona linistita, **33.800 €;** ☎0770.956.572

268. **COLENTINA** Doamna Ghica, Planorama, dec., et. 14/15, 67 mp, 2011, g, f, p, t, um, centrala, usi noi, 4 lifturi, paza non stop, posibil loc parcare, cadastru+ intabulare, accept credit, **55.000 €;** ☎0724.336.834

Imobiliare vânzări **2 CAMERE**

269. **COLENTINA** Fundeni, dec., et. 1/3, 60 mp, 2015, apartamente de vanzare cu finisaje moderne la alegere, imobil finalizat cu actele la zi, toate utilitatile, loc de parcare inclus in pret, acceptam credit prima casa, credit ipotecar, comision 0%, **48.500 €;** ☎0744.840.960/ 0761.971.079 pintilescualin@gmail.com

270. **COLENTINA** Fundeni, Parc Motodrom, dec., et. 9/10, 60 mp, 1979, gresie, faianta, parchet, termopan, usa metalica, aer conditionat, vedere parc, bloc fara risc seismic, cadastru, intabulare, credit, **51.000 €;** ☎0787.882.999

271. **COLENTINA** Pantelimon, et. 5/10, 2 cam. cf. 2, bloc reabilitat, liber, cadastru, civilizat, pret neg.; ☎0768.418.685

272. **COLENTINA** Rau, scoala, dec., et. 2/10, 52 mp, gresie, faianta, parchet, t, aer conditionat, fara risc seismic, cadastru, intabulare accept credit, liber, discutabil, **52.500 €;** ☎0724.336.834

273. **COLENTINA** Rradovanu, dec., et. 5/8, 58 mp, 1988, restaurant Margineni, gresie, faianta, parchet, termopan, usa metalica, usi interioare noi, aer conditionat, scara civilizata, se accepta credit, **60.000 €;** ☎0787.882.999

274. **COLENTINA** Teiul Doamnei, stradal, semidec., et. 5/10, 50 mp, 1970, cf.1, bucat. mob. si utilata, luminos, renovat 2015, la cheie,g, f, p, t, um, usi int. si calorif. noi, geam la baie, reabilitat termic, liber, **50.000 €;** ☎0770.956.572

275. **COLENTINA -Fundeni, stradal,** 57 mp, proprietar, 2 camere, mobilat, utilat la cheie, discutabil, **47.000 €;** ☎0725.480.177

276. **COLENTINA FUNDENI,** New City Residence, dec., et. mansarda/5, 42 mp, direct dezvoltator, constructie 2015, gresie, faianta, parchet, termopan, centrala termica, baie mobilata, parcare, transport gratuit, acces spa, parc, supermarket, coafor, **22.500 €;** ☎0764.854.624/ 0724.994.379 office_newcityresidence@yahoo.com

277. **COLENTINA RAU,** Mcdonalds, Poiana cu Aluni, 15 min. metrou Bucur Obor, aproape Fundeni si Doamna Ghica, zona verde, dec., et. 7/7, 62 mp, 1987, renovat recent, 2 balcoane, vedere mixta, centrala termica, bucatarie generoasa, scara curata, **45.500 €;** ☎0730.928.310 trimbitasu@gmail.com www.vladtrimbitasu.ro

278. **COLENTINA,** dec., et. 1/4, 1987, 2 cam. cf. 1, g, f, t, cadastru, foarte civilizat, pret neg.; ☎0721.511.311

279. **COLENTINA,** dec., 65 mp, 2014, 2 camere, Prima Casa, proprietar, semifinisat sau la cheie, cu gresie, faianta, parchet, centrala proprie, s+p+4e, toate utilitatile, lift, parcare, granit, fier forjat, tva inclus, te poti muta oricand. Ansamblu de 3 blocuri cu 4 etaje, **48.000 €;** ☎0769.401.695/ 0722.209.101 niculaedanut2012@gmail.com www.residence-fundeni.ro

280. **COLENTINA,** semidec., et. 4/10, 56 mp, 1987, fara imbunatatiri, particular, accept agentii, **49.000 €;** ☎0722.764.794

281. **COLENTINA,** 52 mp, stradal, scoala gen. 39, cf. 1, et. 2, balcon, foarte curat, g, f, p, t, um, geam la baie (fara risc seismic) scoala, gradinita, intabulare, disc., **48.000 €;** ☎0761.749.316/ 0722.824.757

282. **COLENTINA,** Univ. Lumina, 2 cam., cf. 1, 72,5 mp, construiti, cad.+intab. Tel.; ☎0766.748.726

283. **COLENTINA,** Andronache, langa tramvai, Carrefour, semidec., et. 1/3, 75 mp, 2012, bloc nou, izolat termic, constructie caramida, centrala proprie, finisaje de lux, lift, parcare, **60.900 €;** ☎021.688.08.67/ 0722.614.867

284. **COLENTINA,** D-na Ghica, semidec., et. 10/10, 40 mp, 1976, confort 2, bloc reabilitat, scara civilizata, fara risc seismic, termopan, gresie, faianta, acte la zi, pret discutabil, **34.900 €;** ☎0720.094.073

285. **COLENTINA,** Doamna Ghica, BCR, Parc Plumbuita, rond, dec., et. 4/10, 54 mp, 1977, stradal, cf.1, imb, g, f, p, termopan, um, orientare sud, pe mijloc, cadastru, intabulare, negociabil, **53.999 €;** ☎021.380.28.14/ 0737.435.628

286. **COLENTINA,** Doamna Ghica, Tei, Parc, semidec., et. 10/10, 40 mp, 1976, cf. 2, bloc reabilitat, imb., g, f, p, t, um, terasa fara probleme, baie cu fereastra, scara renovata, lift schimbat, cadastru, **34.000 €;** ☎021.380.28.14/ 0737.435.628/ 0722.614.867

287. **COLENTINA,** Fundeni, et. 7/10, 52 mp, 1978, confort 1, reabilitat, intrare stradala, vedere spate, curat, intabulat, liber, **45.900 €;** ☎021.231.23.18/ 0731.144.151

288. **COLENTINA,** Fundeni, dec., et. 1/3, 45 mp, 2015, direct dezvoltator apartamente de vanzare comision 0% finalizate cu toate actele la zi, finisaje interioare moderne la alegere, loc de parcare inclus in pret, acceptam credit prima casa, credit ipotecar, **38.500 €;** ☎0744.840.960/ 0761.971.079 pintilescualin@gmail.com

289. **COLENTINA,** Fundeni, dec., et. 1/2, 55 mp, 2015, la cheie, gresie, faianta, parchet, termopan, usa metalica, centrala termica, la plata cash reducere 5%, **56.000 €;** ☎0766.206.800/ 0720.133.267 athos.imob@yahoo.com

290. **COLENTINA,** Fundeni, Doinei, semidec., et. 1/3, 74 mp, 2014, 2 camere spatioase, bloc finalizat, finisat, centrala calorifere, TVA si parcare subterana inclusa, zona linistita, comision 0, **54.900 €;** ☎0727.722.222 office@fundeniresidence.ro www.fundeniresidence.ro

291. **COLENTINA,** Fundeni, New City Residence, dec., et. 2/5, 58 mp, direct dezvoltator, constructie 2015, gresie, faianta, parchet, termopan, centrala termica, baie mobilata, parcare, transport gratuit, acces spa, parc, supermarket, coafor, **43.500 €;** ☎0764.854.624/ 0724.994.379 office_newcityresidence@yahoo.com

292. **COLENTINA,** Fundeni, Residence Fundeni V, dec., 50 mp, 2015, apartament 2 camere, proprietar, rate la dezvoltator, Prima Casa, la cheie, finisaje la alegere, toate utilitatile. Ansamblu se afla pe strada Doinei 44, **46.500 €;** ☎0769.401.695 niculaedanut2012@gmail.com www.residencefundeni.ro

293. **COLENTINA,** Fundeni, stradal, Avion, Scoala 39, semidec., et. 2/10, 52 mp, 1978, cf.1, bloc in curs de reabilitare, pe mijloc, vedere spate, imb., g, f, p, um, cadastru, accept credit, **48.500 €;** ☎021.380.28.14/ 0737.435.628

294. **COLENTINA,** Maior Bacila, dec., et. 1/8, 60 mp, 1986, cf. 1, curat, contorizat, g, f, um, aer conditionat, t, 2 balcoane, centrala proprie, **54.500 €;** ☎0768.756.617/ 0768.848.776

295. **COLENTINA,** Maior Bacila, RDS, et. 7/7, 64 mp, 1986, renovat, gresie, faianta, termopan, usa metalica, aer conditionat, 2 balcoane, fara probleme cu terasa, etaj tehnic, cad+ intab, accept credit, **46.000 €;** ☎0787.882.999

296. **COLENTINA,** Masina de Paine 20, et. 7/10, ap. 2 camere, comandat, spatios, luminos, scara curata, civilizata; ☎0723.851.146

297. **COLENTINA,** Mc Donald's, Bacila, dec., et. 7/8, 63 mp, 1986, 2 balc., imb., gresie, faianta, t, usa metal, aer conditionat, centrala termica de apartament, cadastru si intabulare, accept credit, **46.000 €;** ☎021.688.08.67/ 0723.947.833/ 0722.614.867

298. **COLENTINA,** Mc Donald`s, Rau Bacila, dec., et. 6/8, 52 mp, 1985, cf.1, bucatarie mare patrata, 2 lifturi, vedere deschisa, orientare V, pe mijloc, imb, g, f, p, t, um, cadastru, **50.999 €;** ☎021.380.28.14/ 0737.435.628

299. **COLENTINA,** McDonalds, vedere Raul Colentina, dec., et. 2/3, 56 mp, 2010, sup 56,45 mp utili, loc parcare, se vinde mobilat utilat, complet Mobexpert, **59.900 €;** ☎0756.923.564 ocaziebuna@gmail.com www.rezidential-central.ro

300. **COLENTINA,** Obor, 3 min. metrou, dec., et. 5/10, 55 mp, cf.1, balcon mare, gresie, faianta, parchet, geam baie, cadastru, intabulare, pozitie superba, liber, accept credit, discutabil, **49.500 €;** ☎0724.336.834

301. **COLENTINA,** Obor, Kaufland, Metrou Obor 5 min., dec., et. 4/10, 52 mp, 1970, stradal, reabilitat, zugravit recent, imb. noi, g, f, p, t, um, ac, instalatii noi, pe mijloc, contorizat, intabulat, liber, cash, **47.900 €;** ☎021.688.08.67/ 0723.947.833/ 0722.614.867

302. **COLENTINA,** Planorama, semidec., et. 3/4, 38 mp, 1976, bloc reabilitat, confort 2, finisaje ultramoderne de buna calitate, acte la zi, accept credit, pret usor discutabil, **40.900 €;** ☎0720.094.073

303. **COLENTINA,** Rau, Mc Donald's, Parc Plumbuita, Rascoala dec., et. 6/8, 53 mp, 1982, 2 cam., 2 lifturi, buc. mare, loc parcare ADP, imb. recente, g, f, p, um, th, ac, cadastru, intab., **52.500 €;** ☎021.688.08.67/ 0722.614.867/ 0723.947.833

304. **COLENTINA,** Rau, McDonald's, semidec., et. 9/10, 52 mp, 1980, gresie, faianta, parchet, termopan, usa metalica, vedere sosea, pozitie buna, cadastru, intabulare, se accepta credit, **45.000 €;** ☎0787.882.999

305. **COLENTINA,** Rau, McDonald's, Maior Bacila, dec., et. 2/3, 60 mp, 2010, etaj 2/3, loc parcare, constructie solida, caramida, renovat recent, parchet, ermopan, aproape parc, 15 min. metrou Bucur Obor, scara impecabila, bucatarie generoasa, acc credit, **57.000 €;** ☎0730.928.310 trimbitasu@gmail.com www.vladtrimbitasu.ro

306. **COLENTINA,** Rau, McDonalds, 10 min. metrou Obor, semidec., et. 8/10, 50 mp, 1980, balcon, bloc reabilitat, geam la baie, termopan peste tot, instalatie centrala termica la usa parchet, bucatarie 7 metri patrati, fara imbunatatiri, usor negociabil, **42.000 €;** ☎0730.928.310

307. **COLENTINA,** Teiul Doamnei, semidec., et. 4/10, 52 mp, 1970, renovat recent, gresie, faianta, parchet, termopan, usa metalica, usi interioare noi, aer conditionat, bloc reabilitat termic, liber, cad+ intab., **51.000 €;** ☎0787.882.999

308. **COLENTINA,** vis-a-vis Rose Garden, dec., et. 8/10, 55 mp, dec., spatios, et. 8/10, amenajat, gresie, faianta, parchet, termopan, usa metalica, usi interior noi, contorizat, intabulare, apropiere piata, parc Obor, Stefan cel Mare, Mosilor, Mihai Bravu, merita, liber, **53.500 €;** ☎0744.314.315/ 021.252.33.22 iancului@excesimobiliare.ro www.excesimobiliare.ro

309. **COSBUC** dec., et. 4/4, 54 mp, central, 2 camere, confort 1, cadastru, intabulare, curat, liber, parchet, termopan, gaze, usa metalica, discutabil, **35.000 €;** ☎0771.364.451/ 0751.603.477/ 031.807.22.67

310. **COSBUC** rond, semidec., et. 2/4, 50 mp, 1946, plus boxa subsol 10,55 metri patrati, vedere parc, nou renovate, gresie, faianta, parchet, t, centrala Vaillant, aer conditionat, proprietar, **55.000 €;** ☎0722.344.161

311. **COSMOPOLIS,** dec., et. 10/10, 53 mp, 2010, oferta unica, apartament total echipat si renovat in cea mai selecta urbanizare din Nordul Bucurestiului, cu parcare inclusa in pret, piscina, magazine, teren de joaca si multe altele, Telf., **42.500 €;** ☎0732.274.896 robert@yahoo.com

312. **COSTIN GEORGIAN,** Basarabiei, Baia de Arama, dec., et. 9/10, 55 mp, 1975, confort 1, bloc stradal, reabilitat, renovat recent lux, centrala termica, situat la 5 minute metrou Costin Georgian, **57.000 €;** ☎0732.135.471

313. **COTROCENI** (Complex Orhideea - Splai- Grozavesti), et. 2/8, 86 mp, 2011, apartament, confort 1 sporit, lux, impecabil, cu toate imbunatatirile, se vinde complet mobilat si utilat, **118.000 €;** ☎0722.528.996

314. **CRANGASI** 00 mp, apartamente 1-3 camere, imobil S+P+2+M, constructie 2016, zona Crangasi (Emag), finisare la comanda; ☎0769.884.885

315. **CRANGASI** dec., et. 1/4, 55 mp, 1982, proprietar 2 cam, cf. 1, la 5 min de metrou, bloc reablilitat, contorizat, amenajat modern, liber, **65.000 €;** ☎0730.848.228

316. **CRANGASI** Constructorilor, semidec., et. 2/4, 49 mp, 1965, ap. cf. I, renovat, termopan, gresie, faianta, parchet, aer conditionat, mobilat, utilat, **47.500 €;** ☎0732.940.972 florikiss57@yahoo.com

317. **CRANGASI** Constructorilor, semidec., et. 1/8, 55 mp, 1981, apropiere metrou, intrare stradala, vedere spate, acte la zi, cash/ credit, vecinatati: Turda, Virtutii, Spaiul Independentei, Giulesti, neg., **57.000 €;** ☎0749.076.011/ 021.210.76.00/ 0723.460.200 sweethome_imob@yahoo.com www.sweethomeimob.ro

318. **CRANGASI** Giulesti, 55 mp, confort 1, curat, termopan, cu acces rapid la Carrefour/ Auchan, zona civilizata, **36.500 €;** ☎0735.345.850/ 021.260.04.79

319. **CRANGASI PIATA, et. 1/8, particular, exclus intermediari, imbunatatiri, pret negociabil; ☎0721.006.730**

320. **CRANGASI,** dec., et. 1/2, 80 mp, 2014, ap. 2 camere, 80 mp, usa metalica, dec., baia si bucataria mobilate, gresie, faianta, parchet, centrala proprie, apometre, termopan, curte 40 mp Ratb 163, apa, gaze,canalizare, Giulesti, **43.900 €;** ☎0729.099.000

321. **CRANGASI,** dec., et. parter/6, 60 mp, 2015, bloc finalizat 60 mpu, lift, 5% TVA inclus in pret, centrala proprie, ok cu credit, predare 6, stadiu semigata, optional finisaje +5.000 €, direct dezvoltator, comision 0, acceptam credit, ocazie, **62.000 €;** ☎0736.853.525 cpirvu@gmail.com www.costelpirvu.ro

322. **CRANGASI,** semidec., et. 4/4, 49 mp, 1967, proprietar, vand apartament intretinut decent (usa metalica antiefractie, termoizolatie in baie si balcon, faianta, aer conditionat) se poate vinde mobilat si utilat corespunzator, **41.400 €;** ☎0727.895.707 horia.rusetu@yahoo.com

323. **CRANGASI,** Ceahlau, dec., 56 mp, 1983, et 8, cf.1, gresie, faianta, parchet, termopane, aer conditionat, instalatii sanitare noi, liber, bloc civilizat, **47.000 €;** ☎0723.867.370

324. **CRANGASI,** Ceahlau, et.3, cf 1, gresie, faianta, parchet, termopan, totul nou, aproape metrou, **51.000 €;** ☎0723.867.370

325. **CRANGASI,** parc, 5 min metrou, dec., et. 6/10, 57 mp, 1986, conf I, renovat, parchet, gresie, faianta, termopane, um, intrare stradala, spatii depozitare, acte. Vec: Turda, 1Mai, Virtutii, Militari, Gara de Nord, Regie, Grivita, Basarab, **63.500 €;** ☎0755.600.060 sorin.ion@reian.ro www.reian-imobiliare.ro

326. **CRANGASI,** Podul Grand, dec., et. 7/8, 52 mp, 1989, cf.1, neamenajat, reabilitat termic, teava gaze pe palier, **59.900 €;** ☎021.231.23.18/ 0731.144.153

327. **CRISTALULUI** Sos. Alexandriei, Penny, et. 1/3, 60 mp, 2015-2016, 8 mp balcon, canalizare, apa, gaze, centrala, finisaje la alegere, se accepta rate la dezvoltator si credit, **40.000 €;** ☎0760.654.548/ 021.440.22.49 conceptimobiliare@yahoo.com www.conceptimobiliare.ro

328. **DACIA,** dec., et. 3/4, 67 mp, 1936, cu scara int., hol locuibil totul nou, obloane electrice, mobilat integral, fara legi, fara bulina, renovat, termopan, parchet, centrala, loc parcare, pod mansardabil, izolat, ok, **55.500 €;** ☎0730.393.160 akitaimobiliare2000@gmail.com

329. **DACIA,** Piata Gemeni, adiacent, dec., et. parter/2, 65 mp, 2 cam., boxa, total 78 mp, termopane, toate utilitatile, strada foarte civilizata, toate actele, intabulare, disc., **55.000 €;** ☎0761.749.316/ 0722.824.757

330. **DECEBAL** dec., et. parter/4, 60 mp, 1989, apartamentul este renovat si are imbunatatiri: termopan, parchet, gresie, faianta, usa metalica. **76.900 €;** ☎0726.498.178 alina@centralimobiliare.ro www.centralimobiliare.ro

331. **DECEBAL** -Alba Iulia, dec., et. parter/4, 56 mp, 1990, 57 mp., gresie, faianta, parchet, termopan, bloc reabilitat termic, boxa, apropiere Unirii, Muncii, **77.000 €;** ☎0728.114.498

332. **DECEBAL,** dec., et. 8/9, 64 mp, 1995, vanzare 2 camere stradal P-ta Alba Iulia, bine compartimentat, modern, vedere panoramica.Vecinatati: Unirii, Burebista, Calea Calarasilor, Muncii, Matei Basarab, Zepter, Vitan Mall, Nerva Traian, **94.000 €;** ☎0724.391.930/ 0733.131.395 vanzari@matimobiliare.ro www.matimobiliare.ro

333. **DECEBAL,** Calea Calarasi, dec., et. 4/4, 59 mp, 2015, finalizat, P+Mz+4, finisaje si TVA incluse, centrala, calorifere, ferestre PVC cu 5 camere, usa metalica, comision 0, discount 5%, **77.500 €;** ☎0723.090.911 office@theconcept.ro www.theconcept.ro

334. **DECEBAL,** Delea Noua, et. 1/4, 60 mp, 2015, ansamblu rezidential 2015, suprafete si compartimentari diversificate, finisajele de cea mai buna calitate (la alegerea clientului), lift, parcare, paza, **78.000 €;** ☎0758.018.925 nicugreceanu@gmail.com

335. **DECEBAL,** Delea Noua, semidec., et. 1/5, 65 mp, 2015, bloc finalizat, finisaje si TVA incluse, obiecte sanitare in baie, usa metalica, centrala, caramida, direct dezvoltator, 5% discount, **85.000 €;** ☎0723.090.911 office@theconcept.ro www.theconcept.ro

336. **DELFINULUI PIATA,** zona, dec., et. 6/10, 42 mp, vand ap. 2 camere, hol locuibil, bloc curat, fara datorii, renovat; ☎0762.620.845

337. **DIMITRIE CANTEMIR** dec., et. 4/7, 54 mp, 1970, apartament superb de 2 camere, renovat, numeroase imbunatatiri, mobilat si utilat. Aces metrou si Parcul Tineretului, **70.000 €;** ☎0743.276.537/ 0726.764.420 voni.catanescu@creativebrokers.ro www.creativebrokers.ro

338. **DIMITRIE LEONIDA** dec., et. 1/4, 55 mp, 2016, apartament 2 camere, se preda finisat la cheie, bransat individual la toate utilitatiile, se vinde doar la plata cash. **44.200 €;** ☎0787.525.647 iosif822015@gmail.com

339. **DIMITRIE LEONIDA,** dec., 51 mp, 2016, Complex rezidential nou, la numai 5 min de mers fata de metrou. Se preda complet utilat, bucatarie mobilata, aer conditionat, **45.500 €;** ☎0787.525.576 eugen@bercenirezidential.ro

340. **DIMITRIE LEONIDA,** semidec., et. 3/4, 41 mp, 2014, proprietar, apartament 2 camere, complet dec., 41,03 mp utili, etaj 3 din 4 cu lift, bloc 2014, cu acces in doar 5 min. (mers pe jos) la metroul Dimitrie Leonida. whatsapp 00447486620996, **37.200 €;** ☎0074.902.789 roberto.darius@mail.com

341. **DIMITRIE LEONIDA,** 5 minute metrou, dec., et. parter/3, 55 mp, 2016, apartament situat la parter cu teren de 54 metri patrati, foarte spatios, finisaje de calitate, contorizare individuala. Se accepta si plata prin credit bancar, **45.600 €;** ☎0764.229.922 eugen@ariahomes.ro www.ariahomes.ro

342. **DIMITRIE LEONIDA,** metrou, dec., et. 1/4, 57 mp, 2016, bloc nou, caramida Porotherm interior/exterior, izolatie 10 cm, centara termica, toate utilitatile, scoala, gradinita, liceu, finisaje la alegere, bucatarie mobilata si utilata, aer conditionat, fara ag., **30.000 €;** ☎0733.533.382/ 0724.411.696

343. **DOAMNA GHICA** semidec., et. 2/4, 50 mp, 2000, 2 camere confort 1, cadastru, intabulare, bloc stradal,2/4, imbunatatiri, merita vazut, accepta credit **53.000 €;** ☎0728.848.431/ 0764.641.758/ 0722.256.664 cordialimobiliare@yahoo.com www.cordialimobiliare.ro

344. **DOAMNA GHICA,** dec., et. 7/10, 41 mp, 1978, g, f, termopan, usa metalica, proaspat renovat, zona linistita, acces parc, tramvai, troleu, **48.500 €;** ☎0724.202.467 dm@artrocks.ro

345. **DOAMNA GHICA,** complex rezidential, dec., 48 mp, 2009, gresie, faianta, parchet, termopan, u.m., a.c., bucatarie inchisa, contorizat, paza 24 h, balcon 8 metri patrati, proprietar, tva aplicabil, preturi incepand de la, **49.500 €;** ☎0752.272.007/ 0753.088.272 info@secure-homes.ro www.secure-homes.ro

346. **DOBROGEANU GHEREA,** dec., 70 mp, 2016, apartamente noi situate in zona rezidentiala, cu 2 camere(70 mp): 85.000 € si 3 camere (148 mp): 149.500 €. Finisaje de calitate la alegere. Se accepta si credit bancar. Oferta, **85.000 €;** ☎0730.072.548/ 0742.908.707 office@tpmanagement.ro www.tpmanagement.ro

347. **DOMENII,** Sandu Aldea, Agronomie, semidec., et. 2, 53 mp, apartament in vila 2 camere, loc parcare curte, parchet, gresie, faianta, termopane, usa metalica, centrala proprie apartament, mobilat complet, teren 15mp, proprietate, **56.300 €;** ☎0720.060.686/ 0727.375.596 dragos_bu@gmx.de

348. **DOROBANTI,** dec., 58 mp, 2015, apartamente de lux 2-3 camere, finisaje de cea mai inalta calitate la cerere, R. Beller, Piata Dorobanti, constructie noua 2016, **95.000 €;** ☎0769.327.718

349. **DOROBANTI,** dec., 58 mp, 2015, apartamente de lux 2-3 camere, finisaje de cea mai inalta calitate la cerere, R. Beller, Piata Dorobanti, constructie noua 2016, **95.000 €;** ☎0769.327.718

350. **DOROBANTI,** 5 minute metrou Stefan cel Mare, dec., et. 1/7, 38 mp, 1976, renovat martie 2016 complet mobilat utilat instalatii electrice si sanitare schimbate vedere spate scara renovata. Aproape Piata Victoriei, Primaverii, Floreasca Kiseleff, **59.990 €;** ☎0731.080.555/ 0765.407.175 florian.dolhaimob@yahoo.com

351. **DOROBANTI,** Rond, Beller, semidec., et. 3/4, 56 mp, 1960, lux, parc, pozitie exceptionala, constructie super deosebita, liniste, siguranta, mobilat, utilat, costuri foarte mici, ideal investitie sigura, suprafata utila cadastru 43 metri patrati, **63.000 €;** ☎0722.274.245

352. **DOUA CAMERE.** semidec., 1975, Proprietar, et. 9, stradal, geam baie, 5 min. statie autobuz, neg., **35.000 €;** ☎0769.830.031

353. **DRISTOR** dec., et. 4/5, 76 mp, 2007, oferta vanzare 2 camere zona Dristor-Camil Ressu, 5 minute de metrou, imobil 2007, spatios, bine compartimentat modern si mobilat. Vecinatati: Mihai Bravu, Muncii, Decebal, Vitan-Mall, NewTown, **94.000 €;** ☎0724.391.930/ 0733.131.395 vanzari@matimobiliare.ro www.matimobiliare.ro

354. **DRISTOR** -Ramnicul Sarat, dec., et. 9/10, 46 mp, 1978, renovat total, liber, particular, bloc reabilitat, **41.500 €;** ☎0737.631.964

355. **DRISTOR** metrou Ramnicu Sarat, Ramnicu Valcea dec., et. 5/10, 54 mp, 1977, confort 1, renovat recent, gresie, faianta, parchet, termopan, mobilat, situat la 7-8 min. metrou, neg., **55.000 €;** ☎0732.135.471

356. **DRISTOR** New Town, dec., et. 10/12, 73 mp, 2009, cu vedere spre intersectia Baba Novac cu Mihai Bravu.Ap. se vinde mobilat si utilat. Pretul include valoarea locului de parcare situat in subteran. Optional, **114.000 €;** ☎0722.692.218

357. **DRISTOR** Piata Ramnicu Sarat vav Park Lake, 55 mp, bloc stradal, etaj parter inalt din 10 cu balcon logie, fara imbunatatiri, vedere pe sud, ideal investitie sau locuit, **46.700 €;** ☎0771.446.177

358. **DRISTOR** Ramnicu Valcea, dec., et. 6/8, 54 mp, 1984, 2 camere, confort 1, imbunatatiri: gresie, faianta, parchet, termopan, ac, um. Acte ok, **63.500 €;** ☎0722.459.956/ 0747.111.633 marian.iacob@saferealestate.ro www.saferealestate.ro

359. **DRISTOR,** dec., et. 3/8, 54 mp, 1983, particular, confort 1, cu imbunatatiri, cu 1 balcon si 1 baie, fara agentie, fara comision, usor negociabil, **65.000 €;** ☎0763.581.993

360. **DRISTOR,** semidec., et. 4/10, 54 mp, 1984, renovat decembrie 2014, are parchet, gresie, faianta, premium. Se vinde mobilat si cu electrocasnice, modele de varf decembrie 2014. Renovat lux, **71.000 €;** ☎0727.080.080 costel.toparceanu@constalaris.ro

361. **DRISTOR,** semidec., et. 10/10, 54 mp, stradal, proprietar, multiple imb., mobilat, **48.000 €;** ☎0761.748.214

362. **DRISTOR,** apropiere Auchan, semidec., et. parter/4, 37 mp, 1978, apartament 2 camere, gresie, faianta, parchet, termopan, cadastru, intabulare, mobilat, pretabil firma/ locuit, **35.000 €;** ☎0745.162.402/ 0727.849.366

363. **DRISTOR,** Baba Novac, stradal, 5 min. metrou, cf. 1, et. 6, balcon inchis in termopan, bloc foarte civilizat, super zona, scoala, acte intabulare, disc., **51.000 €;** ☎0761.749.316/ 0722.824.757

364. **DRISTOR,** mai exact pe Ramnicu Sarat, 54 mp, confort 1 dec., 55 mp, etajul 5/ 10, bloc 1977, cu gresie si faianta, mobilat, pozitie excelenta, la 9 minute fata de metrou, se accepta credit, negociabil, merita vazut, **55.000 €;** ☎0728.879.796

365. **DRISTOR,** mai exact pe Ramnicu Sarat, 54 mp, ocazie, confort 1 dec., 55 mp, etajul 5/10, bloc 1977, cu gresie si faianta, mobilat, pozitie excelenta, la 9 minute fata de metrou, se accepta credit, negociabil, merita vazut, **55.000 €;** ☎0728.879.796

366. **DRISTOR,** Ramnicu Sarat, Sold. Iosif Ion, dec., et. 4/4, 53 mp, 1981, gresie, faianta, termopan, usa metalica, **50.000 €;** ☎0728.114.497 office@clasicimob.ro

367. **DRISTOR,** stradal langa statia de metrou Dristor si Piata Rm. Sarat, dec., et. 3/10, 54 mp, 1969, intr-un bloc monolit, dormitor, hol si bucatarie mobilate. La 5 minute fata de parc, Mall ParckLake, **59.999 €;** ☎0722.248.933 viorel.iosifescu@gmail.com

368. **DRISTOR,** vis-a-vis de metrou, 53 mp, confort 1, dec., etajul 3/10, bloc monolit foarte bun, cu gresie, faianta, parchet, termopan, usa metalica, mobilat utilat modern, acte la zi, pozitie excelenta, merita, **59.999 €;** ☎0728.879.796

369. **DRUMUL SARII,** 13 Septembrie, semidec., et. 9/10, 53 mp, 1990, apartament 2 camere, stradal, intrare stradala, imbunatatiri, aer conditionat, loc parcare, se poate vinde mobilat - utilat, negociabil, **50.000 €;** ☎0730.006.495

370. **DRUMUL TABEREI** (1-2 min. de Parc Moghioros), dec., et. 5/10, 40 mp, apartament stradal, cu balcon la la sufragerie, se vinde mobilat si utilat, renovat complet modern, liber, merita vazut; ☎0724.321.881

371. **DRUMUL TABEREI** (adiacent de Raul Doamnei -5 min. Parc Moghioros), dec., 52 mp, apartament confort 1, etaj 4, cu imbunatatiri, se vinde mobilat, utilat, merita vazut, liber, acte, **49.500 €;** ☎0722.301.910

372. **DRUMUL TABEREI** -Lovinescu, dec., et. 6/10, 50 mp, confort 1, imbunatatiri: gresie, faianta, parchet, zona foarte linistita, apropiere scoli, gradinite, acces rapid la mijloace de transport, **49.500 €;** ☎0760.654.545/ 021.440.22.49 conceptimobiliare@yahoo.com www.conceptimobiliare.ro

373. **DRUMUL TABEREI** -Lovinescu, dec., et. 6/10, 50 mp, confort 1, imbunatatiri: gresie, faianta, parchet, zona foarte linistita, apropiere scoli, gradinite, acces rapid la mijloace de transport, **49.500 €;** ☎0760.654.549/ 021.440.22.49 conceptimobiliare@yahoo.com www.conceptimobiliare.ro

374. **DRUMUL TABEREI** -Lovinescu, dec., et. 6/10, 50 mp, confort 1, imbunatatiri: gresie, faianta, parchet, zona foarte linistita, apropiere scoli, gradinite, acces rapid la mijloace de transport, **49.500 €;** ☎0760.654.547/ 021.440.22.49 conceptimobiliare@yahoo.com www.conceptimobiliare.ro

375. **DRUMUL TABEREI** -Parc, 00 mp, cf. 1, etaj 2, gresie, faianta, parchet, termopan, **45.000 €;** ☎0723.867.370

376. **DRUMUL TABEREI** 1Mai, circular, et. 3/10, 51 mp, 1970, cf.1, dec -circular, g, f, p, t, um, liber, mobila, zona linistita, multa verdeata, insorit, acte complete, se accepta credit, **52.000 €;** ☎0730.556.901 alexbortea.khc@gmail.com

377. **DRUMUL TABEREI** 34, dec., et. 10/10, 50 mp, 1970, langa scoala 197, liber, bl tip Z, dec. circ., curat, linistit, confort 1, doua lifturi. Transport in comun aproape inclusiv metrou viitor, renovat 2016, g, f, usi baie, instalatii acte accept credit direct proprietar, **48.000 €;** ☎0731.885.859

378. **DRUMUL TABEREI** Aleea Calatis, dec., et. 4/4, 49 mp, 1975, gresie, faianta, parchet, termopan, fara balcon, bucatarie mobilata, dressing, pret neg., **47.000 €;** ☎0742.203.482

379. **DRUMUL TABEREI** Bucla semidec., et. 5/10, 51 mp, 1972, M.Image, cf.1/sdec, etaj 5/10, 51 mp, dormitor 14 mp., centrala termica, g, f, um, termopan integral, usi recond., balcon, superpozitie, 2 lifturi, imediat Ratb, metrou la 2 min, liber, acte, neg., **44.900 €;** ☎0730.556.901 alexbortea.khc@gmail.com www.imo-zone.ro

380. **DRUMUL TABEREI** Drumetul 50 mp, confort 1 etaj 7, renovat recent g, f, p, t, um, mobilat si utilat, **45.000 €;** ☎0734.707.748

381. **DRUMUL TABEREI** Favorit 50 mp, confort 1 etaj intermediar, amenajat gresie, faianta, parchet, termopan, usa metalica, centrala proprie, bloc civilizat, stradal, **49.800 €;** ☎0734.707.748

382. **DRUMUL TABEREI** Favorit, Sibiu, semidec., et. 3/10, 50 mp, 1970, confort 1, curat, gresie, faianta, parchet, termopan, 2 lifturi, zona verde, bloc civilizat, cadastru si intabularea in lucru, pret negociabil, la 3 minute de Afi Cotroceni, **44.900 €;** ☎0730.160.851 realmediaimobiliare@yahoo.ro

383. **DRUMUL TABEREI** Frigocom dec., et. 2/4, 50 mp, 1973, cf.1, bloc anvelopat, bucatarie mare, g, f, p, t, um , ac, mob.,+utilat, pozitie buna, transport in apropiere, Profi, acte, se acc.crd! **49.000 €;** ☎0730.556.901 alexbortea.khc@gmail.com www.imo-zone.ro

384. **DRUMUL TABEREI** Hanul Drumetul, Mega Image, circular, et. 10/10, 62 mp, + etaj tehnic, 3 camere, reabiliat termic, centrala termica, mobilier de bucatarie, dresing, faianta, gresie, parchet, teropane, usa 2015, doua lifturi, apropiere Militari, **52.000 €;** ☎0724.262.436/ 0724.370.636 gfirut@yahoo.com

385. **DRUMUL TABEREI** Prelungirea Ghencea, 72 mp, 2015, apartamente in imobil P+4, finisaje deosebite, parcare inclusa, **49.500 €;** ☎0741.160.332 www.confortresidence.eu

386. **DRUMUL TABEREI** Targu Neamt, circular, et. 3/10, 52 mp, bloc tip TD, gresie, faianta, parchet, instalatii sanitare noi, aer conditionat, usi schimbate, **50.900 €;** ☎0741.160.332

387. **DRUMUL TABEREI** Timisoara, Brasov, Plaza, 1 statie Moghioros, Lujerului linia 41 et. 5, 50 mp, 1972, retras de la strada, luminos, vecini civilizati, scara ingrijita 2 lifturi, AC parchet **46.000 €;** ☎0722.350.066

388. **DRUMUL TABEREI** V. Ialomitei, semidec., et. 5/10, 54 mp, 1979, termopan inclusiv la balcon, usa metalica, instalatii sanitare noi, usi din termopan, spatios, bucatarie mobilata, acte la zi, **49.000 €;** ☎0760.654.540 www.conceptimobiliare.ro

389. **DRUMUL TABEREI** V. Oltului, dec., et. 4/4, 48 mp, 1978, proprietar, bloc tip A, vedere Kaufland, cf. 1, et. 4/4, bucatarie mare 9 mp, contorizat, usa metalica, interfon, scara f. civilizata. Cadastru + intabulare. Rog seriozitate, **47.000 €;** ☎0744.681.690 daniela.medrea@yahoo.com

390. **DRUMUL TABEREI** Valea Argesului, 50 mp, etaj 3/4, dec., bloc reabilitat, termopan, gresie, faianta, mobilat si utilat, acte, scara foarte curata, boxa, **47.300 €;** ☎0769.088.539/ 0770.438.713 www.imobiliareclass.ro

391. **DRUMUL TABEREI** Valea Ialomitei dec., et. 2/4, vand ap. 2 cam., cf. 1, multiple imb., boxa, neg., **51.000 €;** ☎0728.330.068

392. **DRUMUL TABEREI** Valea Ialomitei, et. 5/10, 55 mp, 1978, um, p, g, f, t, isn, ien, semimobilat / mobilat la cerere, **49.000 €;** ☎0760.654.542/ 021.440.22.49 conceptimobiliare@yahoo.com www.conceptimobiliare.ro

393. **DRUMUL TABEREI BULEVARD,** Favorit semidec., et. 4/8, 50 mp, 1970, cf. 1, g, f, p, t, um, ac, mobilat si utilat, balcon, geam baie, zona superba, acte complete, se accepta credit, **50.000 €;** ☎0730.556.901 alexbortea.khc@gmail.com www.imo-zone.ro

394. **DRUMUL TABEREI,** dec., et. 9/10, 53 mp, 1973, apartamentul a fost absolut complet renovat: termopane, calorifere, instalatii sanitare, gresie, faianta, parchet, usi interioare, prize, intrerupatoare, peretii au fost racaiti, refacuti, lavabil, **50.000 €;** ☎0768.423.940

395. **DRUMUL TABEREI,** dec., et. 1/4, 50 mp, cf. 1, imbunatatiri, zona foarte linistita, acces rapid la mijloace de transport de transport, **49.000 €;** ☎0760.654.549/ 021.440.22.49 conceptimobiliare@yahoo.com www.conceptimobiliare.ro

396. **DRUMUL TABEREI,** Targu Neamt, particular, cf. 1, et. 10, mobilat, utilat, posibilitate centrala, fara agentii, **44.000 €;** ☎0736.941.242

397. **DRUMUL TABEREI,** 100 stradal Azzurro, circular, et. 9/10, 52 mp, 1975, confort 1, bloc tip TD, recent renovat 2016 hol L, termopan, usa metalica, 2 lifturi, acte, cadastru, intabulare, accept credit, **51.900 €;** ☎0786.325.401

398. **DRUMUL TABEREI,** 5 min. parc Moghioros, Auchan, Billa, circular, et. 9/10, 50 mp, bloc monolit, confort 1, liber, parchet, termopan, usa metalica, geam baie, balcon, acte, accept credit, **45.000 €;** ☎0784.883.137/ 0722.558.070

399. **DRUMUL TABEREI,** Afi Cotroceni, dec., 54 mp, 1979, et. 9/10, confort 1 sporit, renovat lux, se vinde exact ca in foto, complet mobilat+electrocasnice, 3 aparat. de aer conditionat, acte complete, liber, loc parcare Adp, apropiere Militari, **66.000 €;** ☎0724.370.636/ 0724.262.436 mfirut@yahoo.com

400. **DRUMUL TABEREI,** ANL Brancusi, sector 6, dec., et. 5/5, 48 mp, 2014, gresie, faianta, parchet, termopan, centrala, totul nou, acte, accept credit, mijloc de transport la 1 min., capat 168, **41.500 €;** ☎0786.325.401

401. **DRUMUL TABEREI,** Bd. Timisoara, 38 mp, parter/10, termopan, usa metalica, parchet, usi schimbate in interior, geam la baie, acte, aproape de piata, statie de metrou, scoala, gradinita, Lidl, **34.000 €;** ☎0722.336.927/ 0769.390.868 oarfamarius@yahoo.com

402. **DRUMUL TABEREI,** Brasov, linia 41, 5 min parc Moghioros, piata. 50 mp, 1975, Imbunatatiri: gresie, faianta, parchet, usa metalica. Actele sunt la zi, **45.000 €;** ☎0773.937.205 www.evocasainvest.ro

403. **DRUMUL TABEREI,** Bucla, semidec., et. 9/10, 54 mp, 1977, oferta reala, renovat recent, materiale de calitate, instalatii sanitare si electrice schimbate,, usi interior noi, se accepta Prima Casa, pret negociabil, **49.900 €;** ☎0786.325.400

404. **DRUMUL TABEREI,** complex Primavara, dec., et. parter/6, 83 mp, 2008, gresie, faianta, parchet, termopan, usa metalica, centrala, balcon + terasa boxa 10 metri patrati, garaj subteran eliberabil, paza 24/24, acte, acc credit, usor discutabil, **65.000 €;** ☎0786.325.401

405. **DRUMUL TABEREI,** Drumetul, circular, et. 10/10, 50 mp, 1972, confort 1, renovat complet, bucatarie mare, gresie, faianta, parchet, mobilat si utilat complet, balcon, fara probleme cu terasa, acte, usor discutabil, **44.500 €;** ☎0769.088.540 cioran_ginac@yahoo.com www.imobiliareclass.ro

406. **DRUMUL TABEREI,** Eliezer Residence, Valea Oltului, dec., et. 1/4, 60 mp, 2016, comision 0%, finisaje de lux, parchet din lemn masiv, aer conditionat, usi Prum Germania, Ferestre Panoramice, rulouri exterioare la ferestre, finalizare Iunie 2016, **59.900 €;** ☎0723.325.257 contact@mihaelaanton.ro www.eliezer-residence.ro

407. **DRUMUL TABEREI,** Favorit, dec., et. 1/10, 50 mp, confort 1, bucatarie 9 mp, g, f, p, t, um, liber, imediat st. RATB, viit. statie metrou, **50.000 €;** ☎0760.654.544/ 021.440.22.49 conceptimobiliare@yahoo.com www.conceptimobiliare.ro

408. **DRUMUL TABEREI,** Favorit, dec., et. 2/4, 50 mp, 1965, termopan, gresie, faianta, parchet, usa metalica, mobilat in pret, acte facute, accept credit, liber, **54.900 €;** ☎0723.173.783/ 0723.510.200

409. **DRUMUL TABEREI,** la 5 min. de Parc Mogioros, dec., et. 2/10, 54 mp, et. 2/ 10, cf. 1, termopan, aer conditionat, hol lung, 2 lifturi, scara impecabila fara restantieri, cadastru+intabulare, **50.000 €;** ☎0761.773.955

410. **DRUMUL TABEREI,** la 5 minute de statia metrou Raul Doamnei, in zona cu verdeata, dec., et. 4/4, 48 mp, 1977, ideal familii tinere, langa parcul Istru, scoala si gradinita in apropiere, **49.500 €;** ☎0726.444.470

411. **DRUMUL TABEREI,** Plaza, semidec., et. 9/10, 37 mp, 1975, gresie, faianta, termopan, parchet, usa metalica, accept credit, **40.000 €;** ☎0767.746.403 publicimob2000@yahoo.com

412. **DRUMUL TABEREI,** Plaza, Lidl, semidec., et. parter, 42 mp, 1975, confort 2, parter din 10, mobilat si utilat, gresie, faianta, parchet, termopan, usa metalica, liber, acte cash, **36.000 €;** ☎0726.488.835

413. **DRUMUL TABEREI,** Primavara, dec., et. parter/6, 82 mp, 2009, acte la zi, 2 camere 83 metri patrati, parter inalt, balcon inchis si terasa, garaj+boxa 15 mp et, 4, facilitati: paza 24/24, piscina, fitness, gradinita, Lidl, st. Ratb imediat, **67.000 €;** ☎0720.622.788/ 0761.167.220

414. **DRUMUL TABEREI,** Sibiu, circular, et. 10/10, 51 mp, 1975, ap.2 camere, Sibiu/Compozitorilo (1 Mai), circular, liber, etaj10/10, fara probleme cu terasa, mobilat, utilat, curat, imbunatatiri, termopan, gresie, faianta, parchet, ac, um. Se vinde mobilat, cash, **44.900 €;** ☎0747.080.810/ 0733.136.788 radita.craciun@eurocasa-eci.ro

415. **DRUMUL TABEREI,** strand Moghioros, dec., et. 9/10, 52 mp, 1975, stradal, particular, cf 1, contor gaze, apometre, repartitoare, finisaje 2016, gresie, faianta, parchet, termopan, usa metalica, instalatii sanitare noi, liber, accept credit Prima Casa, **51.900 €;** ☎0799.017.689

416. **DRUMUL TABEREI,** Valea Oltului (Lidl), dec., et. 4/4, 52 mp, 2010, constructie 2010, confort 1, centrala termica, terasa echivalenta cu suprafata apartamentului (52mp) + mansarda (25mp). Acte in regula. Accept cash sau credit, **66.000 €/OCAZIE!!!;** ☎0763.273.721

417. **DRUMUL TABEREI,**Istru, 50 mp, particular, dec., bloc 1978, liber, bucatarie mare (9m), etaj 4/4, terasa refacuta recent, intabulare, aproape de scoli, gradinite, metrou, LIDL, Profi, **43.500 €;** ☎0737.934.201

418. **DUCA** - C.C. Arion, semidec., et. parter/2, 46 mp, 1940, zona de case, vile cf. I , 5 mp boxa, balcon, termopan, gresie, faianta, parchet, la 3 minute de metrou, **50.000 €;** ☎0732.940.972 florikiss57@yahoo.com

419. **EMIL RACOVITA Aparatorii Patriei, dec., et. 3/4, 54 mp, 2015, 2 camere, 2 balcoane, geam la baie, cadastru si intabulare, mutare imediata, parcare inclusa, apropiere Oltenitei, Berceni. 52.000 €; ☎0787.672.425 dezvoltatord@gmail.com**

420. **EMIL RACOVITA,** apropiere metrou, dec., et. 7/10, 35 mp, curat, luminos, zona civilizata. Merita vazut, **33.000 €;** ☎0771.217.629

421. **EMINESCU,** semidec., et. parter/2, 78 mp, 2015, bloc nou apartamente 2 camere de vanzare in bloc nou, bloc 2 etaje+m, disponibile etajele parter, 1 si 2, finisate la cheie, parcare, negociabil, **100.000 €;** ☎0733.107.773

422. **EROII REVOLUTIEI** semidec., et. parter/4, 27 mp, 1977, apartament confort 3, bloc cu 4 etaje, apartamentul este la parter. Bloc reabilitat aer conditionat centrala proprie, masina de spalat, aragaz gresie, faianta, termopan, apometre se vinde cu toata mobila, **20.500 €;** ☎0723.936.749 alexocox@yahoo.com

423. **FERDINAND,** dec., et. 7/10, 60 mp, bloc monolit, special, stradal, reabilitat termic, spatios, dec., 7/10, bucatarie mare patrata, fara imbunatatiri, ac, 2 lifturi, acte la zi, intabulare, zona verde, apropiere Obor, Iancului, Mihai Bravu, merita, **60.000 €;** ☎0755.075.903/ 021.252.33.22 iancului@excesimobiliare.ro www.excesimobiliare.ro

424. **FERDINAND,** Caminului et. 2/4, 50 mp, confort 1, necesita amenajari, bloc linistit, zona verde parc, liber, **45.500 €;** ☎021.231.23.18/ 0731.144.159

425. **FERDINAND,** Foisorul de Foc, 56 mp, etaj 2, apartament vila, gresie, faianta, parchet, centrala termica, **45.500 €;** ☎0741.160.332

426. **FERENTARI** Aleea Livezilor, semidec., 40 mp, 1980, ap. 2 camere, et. 3, neg., **25.000 €;** ☎0762.304.019

427. **FERENTARI,** dec., 52 mp, 2015, 2 camere confort 1, etaj 1, 2, 3, 4, bloc caramida, gresie, faianta, parchet, termopan, usa metalica, izolat, 2 balcoane, **26.000 €;** ☎0733.383.900/ 0768.509.570/ 0733.381.880/ 0768.172.981

428. **FERENTARI,** stradal, et. parter/2, cf. 2, gaze, centrala, caldura RADET, super imb., intab., agenti, **22.000 €;** ☎0726.671.256/ 0761.526.532

429. **FLOREASCA,** semidec., 37 mp, 2015, direct de la dezvoltator, apartament cu finisaje superioare, in bloc nou S+P+5E, termen predare 30.04.2016. Apartamentul va fi finisata la gata cu gresie, parchet, termopan, centrala proprie, **57.000 €;** ☎0726.244.096 pepelea-residence@sir-grup.ro www.pepelearesidence.ro

430. **FLOREASCA,** semidec., et. 1/3, 40 mp, vedere mixta, liber, fara imb., bloc reabilitat, pret disc.; ☎0721.607.265

431. **FLOREASCA,** adiacent Barbu Vacarescu, Metrou Stefan cel Mare 5 min., dec., et. 3/3, 46 mp, 1965, 2 camere, bloc reabilitat termic, renovat recent, g, f, p, usa metalica termopan, bloc linistit, **52.800 €;** ☎021.688.08.67/ 0722.614.867

432. **FOISORUL DE FOC,** dec., et. 3/8, 77 mp, 2010, proprietar, etaj 3, s.u. 62 mp, imobil lux, Evocasa Selecta, imobil 2010, ferestre foarte largi, parchet si obiecte ceramice de inalta calitate, ac pe tubulatura, centrala de bloc, **112.000 €;** ☎0723.991.906

433. **FUNDENI** -Dobroesti, dec., 61 mp, 2015, ap. 2 cam., p+2, constr. noua, amenajat lux, toate utilitatile, stradal, 10 min. de metrou Costin Georgian, neg. **50.000 €;** ☎0722.245.199

434. **FUNDENI,** dec., 65 mp, 2013, 2 camere, Prima Casa, proprietar, semifinisat sau la cheie, cu gresie, faianta, parchet, centrala proprie, s+p+4e, toate utilitatile, lift, parcare, granit, fier forjat, tva inclus, te poti muta oricand. Ansamblu de 3 blocuri cu 4 etaje, **48.000 €;** ☎0769.401.695/ 0722.209.101 niculaedanut2012@gmail.com www.residence-fundeni.ro

435. **FUNDENI,** Ciresului, semidec., et. 3/4, 63 mp, 2011, et. 3/4 cu lift, se vinde mobilat si utilat, 2 balcoane, parchet, termopan, usa metalica, centrala proprie. Vecinatati: Colentina, Pantelimon, Dragonul Rosu, Dobroesti. Pretul include un loc parcare, **47.000 €;** ☎0727.100.380/ 0725.137.134 office@revest.ro www.revest.ro

436. **FUNDENI,** Residence Fundeni VI, dec., 48 mp, 2015, apartament 2 camere, proprietar, rate la dezvoltator, Prima Casa, la cheie, finisaje la alegere, toate utilitatile, Soseaua Fundeni 130, **48.500 €;** ☎0769.401.695 niculaedanut2012@gmail.com www.fundeniresidence.ro

437. **GARA DE NORD** semidec., et. 2/7, 45 mp, 1970, metrou, ap. 2 camere confort 1, gresie, faianta, parchet, termopan, usa metalica, bloc caramida, izolat, **50.000 €;** ☎0733.383.900/ 0768.509.570/ 0733.381.880/ 0768.172.981

438. **GHENCEA,** dec., et. 3/4, 65 mp, 2015, la cheie, finisaje de calitate, gresie, faianta, parchet, termopan, centrala proprie, 2 balcoane, apropiere mijloc transport in comun, toate utilitatile, **49.500 €;** ☎0785.280.209

439. **GIURGIULUI,** dec., 50 mp, 2 camere, confort 1, etaj inferior, balcon, acces rapid mijloace de transp., piata, metrou 3 statii RATB, accept credit, **45.500 €;** ☎0723.389.967/ 0763.575.682

440. **GIURGIULUI,** Gazarului, semidec., et. 3/4, 37 mp, 1976, cf. 2, curat, et. 3/4, cadastru, intabulare, acceptam Prima casa, merita vazut, usor neg. la fata locului, **30.500 €;** ☎07616092430/ 0720.039.035 columbia.imobiliar@yahoo.com

441. **GIURGIULUI,** Gazarului, dec., et. 2/10, 50 mp, 1971, confort 1, Podul Giurgiului, renovat, imbunatatiri multiple, balcon spatios inchis, apartament mare frumos, cadastru intabulare, acc credit de orce fel, **45.999 €;** ☎0761.609.243/ 0720.039.035 columbia.imobiliar@yahoo.com

442. **GRIGORESCU** Rotunda, 52 mp, confort 1, dec., etajul 3/10, bloc reabilitat, cu termopan, gresie si faianta, parchet, curat, acte la zi, pozitie excelenta, se accepta credit, usor discutabil, merita vazut, **57.000 €;** ☎0728.879.796

443. **GRIGORESCU** Titan, Trapezului, semidec., 109 mp, 2016, imobil nou, demisol (parcare)+P+2e+m, modern, direct dezv., accept credit bancar/ ipotecar, predare decembrie 2016, 10 min. metrou, finisaje la alegere, centrala proprie, geam Tripan, red. 6% la plata in avans, **72.900 €;** ☎0758.234.495/ 0758.090.101 rusu.c@vbi.ro www.vbi.ro

444. **GRIGORESCU**-Camil Ressu, dec., et. 8/8, 44 mp, 1975, 2 cam., termopan, gresie, faianta, parchete, usa de tabla, mobilat si utilat, posibilitate investitie, direct proprietar, **49.000 €;** ☎0765.627.848

445. **GRIGORESCU,** Titan, semidec., 91 mp, 2016, imobil nou, demisol (parcare), P+2e+m, sp. birouri, direct dezv., accept bancar / ipotecar, 10 min. metrou, finisaje la alegere, centrala proprie, geam Tripan, reducere 3% la plata in avans, **104.900 €;** ☎0758.234.495/ 0758.090.101 rusu.c@vbi.ro www.vbi.ro

446. **GRIGORESCU,** Titan, Trapezului, semidec., 105 mp, 2016, imobil nou, demisol (parcare)+P+2e+m, modern, direct dezv., accept credit bancar/ ipotecar, predare decembrie 2016, 10 min. metrou, finisaje la alegere, centrala proprie, geam Tripan, red. 6% la plata in avans, **65.900 €;** ☎0758.234.4950758.090.101 rusu.c@vbi.ro www.vbi.ro

447. **GRIVITA** Chibrit, semidec., 50 mp, 1968, cf. I, g, f, p, t, balcon inchis, etajul 1, bloc reabilitat, acte, accepta credit, **50.500 €;** ☎0760.654.546/ 021.440.22.49 conceptimobiliare@yahoo.com www.conceptimobiliare.ro

448. **GRIVITEI CALEA,** et. 5/7, 51 mp, confort I, fara imbunatatiri, bloc reabilitat, termopan, se accepta credit, **45.000 €;** ☎0735.345.844/ 021.260.10.63

449. **GRIVITEI CALEA,** 1 Mai, Ciuperca, metrou, semidec., et. 4/8, 51 mp, 1965, bloc reabilitat termic, intrare, vedere stradala, renovat recent, g, f, p, um, termopan, balcon mare, liber, intabulare, **49.900 €;** ☎021.688.08.67/ 0722.614.867/ 0723.947.833

450. **GRIVITEI,** 50 mp, vedere spate, confort 1, et. 6, cu imbunatatiri, gresie, faianta, parchet, termopan, usa metalica, loc de parcare A.D.P., cadastru, intabulare, **47.000 €;** ☎0735.345.840

451. **GROZAVESTI** metrou, dec., et. 1/9, 53 mp, 2016, imobil exclusivist P+9, finisaje lux, centrala proprie, posibilitate loc parcare supraterana/ subterana, boxa, direct dezvoltator, comision 0 %. Pretul nu include TVA. Apropiere Orhideea, Regie, **51.800 €;** ☎0744.438.289/ 0744.426.285 office@ansamblurezidential.net www.ansamblurezidential.net

452. **GROZAVESTI,** ansamblu rezidential nou in incinta parcului Politehnica, dec., et. 4/9, 70 mp, 2016, finisaje de lux la alegere. Vecinatati: Eroilor, Politehnica, Unirii, Cotroceni, Crangasi, Militari, Splaiul Independentei, Regie, comision 0, **82.900 €;** ☎0727.090.488/ 0722.602.948 office@proestate.ro www.proestate.ro

453. **GROZAVESTI,** metrou, dec., et. demisol/5, 44 mp, 2016, imobil caramida Porotherm, finisaje la alegere, bucatarie inchisa, centrala proprie, loc de parcare, comision 0%, direct dezvoltator. Oferta cu finantare inclusa, **40.000 €;** ☎0742.265.662/ 0784.118.888 office@ansamblurezidential.net www.ansamblurezidential.net

454. **IANCULUI** Matei Voievod, semidec., et. 9/10, 55 mp, cf. 1, liber, bloc reabilitat ca si imbunatatiri are parchet, repartitoare, termopan, balcon mare, acte la zi. 4 minute pana la metrou bloc foarte curat. Neg., **51.000 €;** ☎0761.086.217/ 0733.154.800 baraceanu.daniela@yahoo.com

455. **IANCULUI,** semidec., et. 7/9, 55 mp, 1963, renovat recent, 3-4 minute metrou Iancului, 45 mp + 10 mp balcon, **57.000 €;** ☎0725.211.705 gabriel.stanoiu@homefinders.ro homefinders.ro

456. **IANCULUI,** semidec., et. 4/4, 50 mp, 1961, renovat recent, termopan la toate geamurile (culoarea nucului), faianta, gresie, parchet lemn masiv, usa intrare-metal, ac, bloc curat, linistit. S-a inceput reabilitarea blocului. Acces rapid metrou si RATB, **53.000 €;** ☎0720.569.869 anastasia.gubceac@yahoo.com

Imobiliare vânzări 2 CAMERE

457. **IANCULUI,** stradal, 3 min. metrou, semidec., et. 4/10, 54 mp, 1977, confort 1, liber, etaj 4, gresie, faianta, parchet, geam la baie, balcon foarte mare, suporta modificari, intabulat, pozitionare sud, bloc reabilitat, liber, numai cash, **55.500 €;** ☎0730.156.325 redalertimobiliare2004@yahoo.com

458. **INDEPENDENTEI** dec., 45 mp, 2015, spatiu de depozitare 20 mp, porotherm pe cadre de beton, finisaje calitate, apa, lumina, asfaltat, magazine, gradinita, restaurant, accept credit, **33.000 €;** ☎0760.654.548/ 021.440.22.49 conceptimobiliare@yahoo.com www.conceptimobiliare.ro

459. **INTERCONTINENTAL** Baclescu 18, semidec., et. 7/7, 55 mp, 1960, apt 2 camere+ 2 balcoane, utilat si mobilat, pentru orice scop, metrou jos, proprietar, **350 €;** ☎0749.976.157 interplay99@gmail.com

460. **ION CAMPINEANU,** dec., et. 7/9, 55 mp, 1964, bloc reabilitat, doua balcoane, doua debarale, cadastru, liber, **60.000 €;** ☎0721.372.512/ 0764.594.990

461. **ION MIHALACHE** Hotel Sama, semidec., et. 2/7, 54 mp, 1964, ap. cf. I, 2/7, renovat in totalitate, termopan, gresie, faianta, parchet, usa metalica, **58.000 €;** ☎0732.940.972 florikiss57@yahoo.com

462. **ION MIHALACHE** Lainici, semidec., et. parter/6, 43 mp, 1965, ap. confort 1, vedere pe spate, bloc reabilitat, renovat, termopan, gresie, faianta, parchet, instalatii schimbate, superb, **53.900 €;** ☎0732.940.972 florikiss57@yahoo.com

463. **ION MIHALACHE,** semidec., et. 4/8, 51 mp, 1971, apartament amenajat, luminos, bloc termoizolat, geam la baie, liniste, locuri amenajate de joaca pentru copii, toate blocurile din zona sunt termoizolate. Scara deosebita cu locatari civilizati, **54.900 €;** ☎0748.034.403

464. **ION MIHALACHE,** aproape de Piata Domenii, langa liceul teoretic Nicolae Iorga, semidec., et. 5/6, 40 mp, 1964, in zona cu verdeata, ideal familii tinere, multiple mijloace de transport in apropiere, bloc reabilitat, liniste si vedere catre case, **56.500 €;** ☎0726.444.470

465. **ION MIHALACHE,** metrou (4 minute), et. 1/7, 50 mp, confort 1, liber, cadastru si intabulare, bloc reabilitat, **54.900 €;** ☎021.231.23.18/ 0731.144.159

466. **IULIU MANIU** - Pacii, Turbomecanica, la 2 minute de metrou, semidec., 50 mp, 2016, stradal, ansamblu rezidential caramida Porotherm, parc in interiorul ansamblului, parcare subterana/ supratena, paza/ monitorizare video, se accepta credit Prima Casa, **42.000 €;** ☎0757.578.681

467. **IULIU MANIU** -Pacii situat la 2 minute de statia Pacii pe B-dul Iuliu Maniu, semidec., 51 mp, 2016, bloc nou, stradal, 2 camere, etaj 1/10, finisat la cheie. Parc in interiorul ansamblului- paza/ supraveghere video. Se accepta credit bancar, **51.500 €;** ☎0757.578.681

468. **IULIU MANIU** -Pacii, la 2 minute de statia Pacii pe B-dul Iuliu Maniu, dec., 61 mp, 2016, stradal, 2 camere+dressing cu incalzire in pardoseala, finisat la cheie. Parc, paza/ supraveghere video. Se accepta credit bancar, **58.000 €;** ☎0757.578.681

469. **IULIU MANIU** -Pacii, situat la 2 minute de statia Pacii pe B-dul Iuliu Maniu, semidec., et. 2/10, 51 mp, 2016, bloc nou, stradal, 2 camere, finisat la cheie. Parc in interiorul ansamblului- paza/ supraveghere video. Se accepta credit bancar, **51.500 €;** ☎0757.578.681

470. **IULIU MANIU** -Pacii, situat la 2 minute de statia Pacii pe Bdul Iuliu Maniu, dec., 51 mp, 2016, bloc nou, stradal, 2 camere, finisat la cheie. Parc in interiorul ansamblului- paza/ supraveghere video. Se accepta credit bancar, **51.500 €;** ☎0757.578.681

471. **IULIU MANIU** -Pacii, situat la 2 minute de statia Pacii pe Bdul Iuliu Maniu, dec., 72 mp, 2015, bloc nou, stradal, 3 camere, 3/10, 2 grupuri sanitare, finisat la cheie. Parc in interiorul ansamblului - paza/ supraveghere video, **72.000 €;** ☎0757.578.681

472. **IULIU MANIU** Militari, dec., et. 8/9, 58 mp, 1979, 2 camere, renovat total, liber, imbunatatiri, mobilat, 1 minut RATB, 5 minute metrou, piata, centre comerciale, **50.000 €;** ☎0763.698.327/ 0727.745.806

473. **IULIU MANIU BULEVARDUL** - Pacii, dec., 55 mp, 2016, ansamblu rezidential, la 2 min. de metrou, stradal, 2/3 camere, complexul dispune de parc in interiorul ansamblului, parcare subterana/ supratena, paza/ monitorizare video, **46.000 €;** ☎0757.578.681

474. **IULIU MANIU BULEVARDUL** - Pacii dec., 58 mp, 2016, imobil nou situat la 2 minute de statia de metrou Pacii, ofera spre vanzare apartament cu 2 camere, situat pe sud (vedere spre parcul din interiorul ansamblului), **63.500 €;** ☎0757.578.682 razvan@rotarpark.ro

475. **IULIU MANIU BULEVARDUL** metrou Veteranilor, semidec., et. 5/9, 54 mp, 1968, particular, **56.000 €;** ☎0726.694.254

476. **IULIU MANIU,** Bd., complex rezidential situat la 2 min. de statia de metrou Pacii, stradal, dec., et. 5/10, 60 mp, 2016, platforma Turbomecanica, apartamente cu 2 camere incepand de la 49.000 € si 3 camere de la 72.000 €, **59.500 €;** ☎0757.578.682 razvan@rotarpark.ro

477. **IULIU MANIU,** metrou Pacii, Turbomecanica, semidec., 60 mp, 2015, ansamblu rezidential, 2 si 3 camere cu preturi promotionale, caramida porotherm, parc in interiorul ansamblului, parcare subterana si supratena, paza, monitorizare video, **58.500 €;** ☎0757.578.681

478. **KOGALNICEANU PIATA,** semidec., et. 2/4, 50 mp, 1939, confort 1, gresie, faianta, parchet, termopan, aer conditionat, zona metrou, Parc Cismigiu, negociabil, **48.000 €;** ☎0745.004.308

479. **LACUL TEI, Str. Alex. cel Bun, dec., 56 mp, 1986, aproape Fac. de Constructii, finisat si mobilat in 2014, 63.600 €; ☎0764.099.766**

480. **LACUL TEI,** str. G Ionescu, la 5 min. de Lizeanu, dec., et. 5/8, 60 mp, 1988, ap. renovat recent, g, f, p, t, ac, calorifere noi, tevile pt. centrala termica trase urmand centrala a fi montata, se poate vinde si mobilat, merita, negociabil, **62.000 €;** ☎0744.223.223

481. **LACUL TEI,** Teiul Doamnei, Colentina, semidec., et. 8/8, 70 mp, 1986, semistradal, etaj 8/ 8, renovat total, 2 bai, parchet, gresie, termopan, zona verde, intre Parcul Circului si Parcul Tei, 10 min. metrou bucur Obor, ac, accept credit, disponibil imediat, **65.000 €;** ☎0730.928.310 trimbitasu@gmail.com

482. **LACUL TEI,** Teiul Doamnei, langa parc, facultate, dec., et. 1/8, 56 mp, 1984, semistradal, imb., gresie, faianta, parchet, t, um, inst. noi, centrala proprie, bucatarie mobilata, cadastru, intabulare, **62.500 €;** ☎021.688.08.67/ 0722.614.867

483. **LACUL TEI,** Teiul Doamnei, Parcul Tei, Fac. de Constructii, vav posta, dec., et. 2/10, 40 mp, 1976, cf. 2, bloc tip monolit, pe mijloc, orientare S-E, curat, g, f, p, um, doar cash, **36.999 €;** ☎021.380.28.14/ 0737.435.628

484. **LACUL TEI,** Vidin, dec., et. parter/4, 60 mp, 1990, spatios, parter, amenajat, gresie, faianta, parchet, termopan, usa metalica, contorizare, intabulare, apropiere Facultatea de Constructii, Parcul Circului, Floreasca, Barbu Vacarescu, merita, **64.500 €;** ☎0744.314.315/ 021.252.33.22 iancului@excesimobiliare.ro www.excesimobiliare.ro

485. **LINDA** Residence, semidec., et. 1/3, 67 mp, 2010, Suprafata utila 61.3 mpu + terasa 6.3 mpu + boxa subsol 10.1 mpu. Pretul include 1 loc parcare in proprietate. Asociatia de proprietari administrata de locatari. Loc de joaca pentru copii. Proprietar, **59.000 €;** ☎0741.020.860

486. **MAGHERU,** Sala Dales, Vasile Conta, semidec., et. 3/5, 50 mp, doua camere, fara bulina, etaj 3/5,50m, utili +boxa, nou renovat, mobilat, gresie, faianta, parchet, bambus, aer conditionat, centrala, usa metal, termopan. Proprietar, **60.000 €;** ☎0764.049.222

487. **MAHAI BRAVU,** dec., 70 mp, 2016, dezvoltator, 2 camere, s+p+mez+10 nivele, predare la cheie, racordata la toate utilitatile orasului, tva inclus, **83.000 €;** ☎0722.297.332/ 0721.805.158 gabriela@metropolitanresidence.ro www.metropolitanresidence.ro

488. **MARGEANULUI** Crizantemelor, et. 2/4, imb., centrala, mobilat, dressing nou, plata cash, **26.000 €;** ☎0742.296.220/ 0726.029.688

489. **MARRIOTT,** Sabinelor, dec., et. 1/2, 50 mp, 1942, in vila, fara imb., cad+ intab., cash, neg., **34.900 €;** ☎0746.188.866

490. **MATEI BASARAB** Popa Nan, dec., et. 3/3, 65 mp, 1940, apartament exclusivist cu 2 camere + curte interioara+ terasa, 2 grupuri sanitare, renovat total, mobila noua interior, casa scarii, gresie, faianta, parchet, t, aer conditionat, centrala termica, boxa, **63.000 €;** ☎0730.072.548/ 0742.908.707 office@tpmanagement.ro www.tpmanagement.ro

491. **MATEI BASARAB,** et. 3/4, 33 mp, 1940, stradal, apartament 2 camere, termopan, aer conditionat, usa metalica, **27.500 €;** ☎0733.383.900/ 0768.509.570/ 0733.381.880/ 0768.172.981

492. **MATEI BASARAB,** dec., et. 3, 60 mp, 2000, suprafata utila plus 2 logii, gresie, faianta, parchet, t, aer conditionat, constructie 2000, boxa demisol, cadastru-intabulare, **87.000 €;** ☎0722.344.161 fairplay@xnet.ro

493. **METALURGIEI** dec., et. 2/3, 65 mp, 2016, apartament 2 camere bransat individual la toate utilitatiile, se preda complet finisat (finisajele sunt la alegere), finalizare imediata. **55.000 €;** ☎0787.525.647 iosif822015@gmail.com

494. **METALURGIEI BULEVARD,** dec., et. 3/5, 50 mp, 2016, 2 camere in ansamblu nou situat in imediata vecinatate a RATB si a marilor centre comerciale. Se preda la cheie, finisaje lux. Utilitati individuale, **42.500 €;** ☎0722.642.731

495. **MIHAI BRAVU** 1 minut de metrou, dec., et. 1/3, 60 mp, 2015, direct dezvoltator, const. 2015, et. 1, spatios, la cheie, finisaje lux, centrala proprie, balcon, loc parcare inclus, zona vile, pozitie deosebita, acces usor metrou, acc. credit, TVA inclus, **70.000 €;** ☎0723.528.420

496. **MIHAI BRAVU** 300 m pana la parcul Tineretului, Timpuri Noi, Nerva Traian, Vitan, Dristor, dec., et. 3/10, 56 mp, 2016, vanzari dezvoltator, accept credit prima casa, pereti din caramida, lift, bucatarie inchisa, balcon, metrou Piata Sudului 300 m, **69.700 €;** ☎0761.309.031

497. **MIHAI BRAVU** Baba Novac, Parc I.O.R., metrou Dristor, semidec., et. parter/10, 52 mp, 1970, cu balcon, planul 2, zona linistita, imbunatatiri, p, g, f, t, um, zugravit recent, bloc reabilitat, **52.000 €;** ☎021.688.08.67/ 0723.947.833/ 0722.614.867

498. **MIHAI BRAVU** la 3 min. de metrou, dec., et. 1/3, 50 mp, 2016, proiect nou, s+p+3+pod, 0 % comision, direct dezvoltator. Bloc nou cu 15 apartamente, caramida, parcare subterana sau supraterana incluse in pret, tva 5% inclus. Vara 2016, **67.000 €;** ☎0722.248.933 viorel.iosifescu@gmail.com www.apartamentenoi0comision.ro

499. **MIHAI BRAVU** metrou 350 m Mall Vitan, Dristor, Tineretului, Timpuri Noi, semidec., et. 1/4, 57 mp, 2016, bloc nou finalizat, toti peretii din caramida porotherm, lift, 2 balcoane, finisaje premium importate, centrala termica proprie, **68.000 €;** ☎0761.309.031

500. **MIHAI BRAVU** Splaiul Unirii, Lidl, la 2 min. metrou Mihai Bravu, dec., 58 mp, 2016, contorizate individual, bucatarie inchisa, balcon inchis, parcare subterana si supraterana, lift hidraulic, imobil S+P+5E+6Er, finalizare 15 Decembrie 2016, **80.500 €;** ☎0733.976.712 mihaibravuresidence4@gmail.com prohilrezidential.ro

501. **MIHAI BRAVU** Victor Babes, dec., et. 7/10, 54 mp, 1976, stradal, spatios, termopan, fara risc seismic, bloc in curs de reabilitare termica, balcon gen terasa (lat de 2,25 m), vedere bulevard, **62.900 €;** ☎0728.676.350 imobcont@gmail.com www.continentalhouse.ro

502. **MIHAI BRAVU** Vitan Olimpia, la 7 min. de metrou Mihai Bravu, dec., 53 mp, 2016, contorizate individual, bucatarie inchisa, balcon inchis, loc parcare subsol / exterior inclus in pret, imobil D+P+3E, finalizare 2016, **72.000 €;** ☎0733.976.712 prohilrezidential@gmail.com prohilrezidential.ro

503. **MIHAI BRAVU,** 300 m pana la parcul Tineretului, Timpuri Noi, Nerva Traian, Vitan, Dristor, dec., et. 1/10, 56 mp, 2016, dezvoltator, accept credit prima casa, pereti din caramida tencuita, lift, bucatarie inchisa, balcon, metrou Piata Sudului - 300 m, **73.000 €;** ☎0761.309.031

504. **MIHAI BRAVU,** in apropierea Parcul Tineretului, dec., stradal, pozitie excelenta, direct dezvoltator, 2 camere, tip 5, bloc nou, zona la cheie, finisaje moderne la alegerea clientului, s- 70,36 mp, centrala proprie, interfon, lift, supraveghere video, locul de parcare pret 5.000 € (tva inclus), acceptam credit, fara rate la dezvoltator, **83.000 €;** ☎0736.362.110 ramona@metropolitanresidence.ro www.metropolitanresidence.ro

505. **MIHAI BRAVU,** la 5 minute de metrou, dec., et. 3/6, 70 mp, 2016, zona linistita, bucatarie inchisa, complet finisat, centrala proprie, camere spatioase, TVA inclus, direct dezvoltator, **80.500 €;** ☎0727.722.222 office@theconcept.ro www.theconcept.ro

506. **MIHAI BRAVU,** la 5 minute de metrou, semidec., et. 2/6, 69 mp, 2016, zona linistita, bucatarie inchisa, complet finisat, centrala proprie, camere spatioase, TVA inclus, direct dezvoltator, **84.000 €;** ☎0727.722.222 office@theconcept.ro www.theconcept.ro

507. **MIHAI BRAVU,** metrou Mihai Bravu, Splaiul Unirii, acces metrou 5 minute, semidec., et. parter/3, 75 mp, 2015, finisat la cheie, centrala termica, finisaje lux, apartamentul are o terasa generoasa, boxa la subsol, cadastru, intabulare, pret negociabil, **72.000 €;** ☎0765.658.737/ 0721.741.885 trifu.danandrei@yahoo.com www.blocurinoibucuresti.ro

508. **MIHAI BRAVU,** stradal, vizavi de metrou Obor, et. 4/9, 56 mp, 1980, cf. 1, balcon, termopane, reabilitat termic, superpozitie, multe facilitati, cad., intab., disc., **62.000 €;** ☎0761.749.316/ 0722.824.757

509. **MIHAI BRAVU,** Unirii Splai, Lidl, metrou, parc Tineretului, dec., et. 2/6, 60 mp, 2016, dezvoltator, etaj 1, 2, 3, 4, 5, bucatarie inchisa, bloc din caramida, centrala, finisaje lux, locuri de parcare. TVA inclus. Vizionari si in weekend, **80.500 €;** ☎0722.248.933 viorel.iosifescu@gmail.com

510. **MIHAI BRAVU,** Vitan, metrou, dec., et. parter/3, 61 mp, 2016, zona vile, linistita, bucatarie inchisa, caramida, complet finisat, centrala proprie, loc parcare subsol/ exterior inclus, comision 0, **67.000 €;** ☎0720.027.000 office@theconcept.ro www.theconcept.ro

511. **MILITARI** semidec., et. 1/10, 54 mp, confort 1, liber, fara imbunatatiri, scoala si gradinita la trei minute de bloc, discutabil, **45.000 €;** ☎0720.592.299

512. **MILITARI** semidec., 65 mp, 2016, vand apartament 2 camere la 95 mp. Disponibil la etaj 1, 6 si 8. Bucatarie inchisa spatioasa, debara, balcon spatios, izolatie cu vata minerala de 12 cm, termopane de aluminiu, centrala proprie, **105.000 €;** ☎0731.188.426/ 0724.153.382 aljisaimpex@yahoo.com www.aljisa.ro

513. **MILITARI** (1 min. Apusului-Cocosul Rosu) dec., et. 4/4, 54 mp, 1985, terasa ok, centrala termica, gresie, faianta, parchet, termopan, usa metalica, acte, acc. credit, **45.000 €;** ☎021.434.30.60/ 0731.322.851 bestimobiliaremilitari@gmail.com

514. **MILITARI** (1 min. de Lujerului-metrou) semidec., et. 7/9, 51 mp, cf. 1, foarte curat, fara imbunatatiri, vedere sud, langa Piata Veteranilor si 2 scoli, bloc impecabil, liber, **43.000 €;** ☎021.434.30.60/ 0731.322.851 bestimobiliaremilitari@gmail.com

515. **MILITARI** (1 min. de Scoala 310 - Gorjului - Politie), dec., et. 1/4, 53 mp, 1980, apartament conf.1, cu balcon, se vinde mobilat si utilat complet, modern, cu toate imbunatatirile, liber, **61.000 €;** ☎0722.528.996

516. **MILITARI** (1 min. de Uverturii-Masca) dec., et. 1/8, 54 mp, 1984, centrala termica, gresie, faianta, parchet, termopan, usa metalica, stradal, zona si bloc impecabile, acc. credit, **54.000 €;** ☎021.434.30.60/ 0731.322.851 bestimobiliaremilitari@gmail.com

517. **MILITARI** (1-2 min. de Cora- Lujerului), dec., et. 3/10, 40 mp, apartament cu balcon la sufragerie, se vinde mobilat+utilat, termopane, parchet, gresie, faianta, lavabila, negociabil, **38.500 €;** ☎0720.503.809

518. **MILITARI** (3 minute de metrou Gorjului), et. 4/10, 58 mp, 1978, gresie, faianta, parchet, usa metalica, termopan, **57.999 €;** ☎0760.654.542/ 021.440.22.49 conceptimobiliare@yahoo.com www.conceptimobiliare.ro

519. **MILITARI** -Pacii dec., 57 mp, 2016, imobil nou ofera spre vanzare apartament cu 2 camere, etaj 2/10, complet finisat la cheie, **61.500 €;** ☎0757.578.682 razvan@rotarpark.ro

520. **MILITARI** -Pacii dec., 46 mp, 2016, imobil nou situat la 2 minute de statia de metrou Pacii, ofera spre vazare apartamente cu 2 camere de la 49.000 euro si 3 camere de la 72.000 euro, complet finisate la alegere, **49.000 €;** ☎0757.578.682 razvan@rotarpark.ro

521. **MILITARI** -Pacii, metrou, la 2 minute de metrou pe B-dul Iuliu Maniu, dec., 57 mp, 2016, bloc nou, etaj 3/10, 2 lifturi, stradal, finisat la cheie. Parc in interiorul ansamblului - paza / supraveghere video. Se accepta credit, **61.500 €;** ☎0757.578.681

522. **MILITARI** aproape Metrou Pacii, dec., et. parter/10, 56 mp, 1980, cf. 1, balcon generos, t, p, um, acte, bloc si scara impecabila, **48.000 €;** ☎0721.262.173

523. **MILITARI** Apusului, 57 mp, 2015, 2 camere, utili la cheie, bloc monolit, aproape metrou, scoli gradinita, compartimente, caramida Porothhum, comision % **60.000 €;** ☎0763.017.002

524. **MILITARI** Apusului, dec., et. 4/4, 56 mp, 1982, cf. 1, renovat: balcon inchis in termopan, g, f, t, p, a/c, complet mobilat si utilat, **44.000 €;** ☎0728.874.503

525. **MILITARI** Apusului, semidec., et. 9/10, 41 mp, 1974, confort 2, centrala, 2 lifturi, renovat partial, P+T, instalatii electrice si sanitare noi, calorifere noi, balcon, **41.000 €;** ☎0725.556.902

526. **MILITARI Apusului, 58 mp, parter, blocul are 4 etaje se preda la cheie, finisaje la alegere, centrala termica, obiecte sanitare, tamplarie PVC Gealan, 59.900 €; ☎0763.017.002**

527. **MILITARI Apusului, 39 mp, 2015, se preda la cheie, finisaje la alegere, centrala termica, obiecte sanitare, tamplarie PVC Gealan, 29.900 €; ☎0763.017.002**

528. **MILITARI** Apusului, 10 minute metrou Gorjului, dec., et. 4/4, 54 mp, 1984, zona linistita, terasa izolata, 2 balcoane, 2 debarale, stare buna, mobilat, utilat, ID 241509 **55.000 €;** ☎021.317.20.92/ 0725.445.510 carmen.hurubaru@houseproviders.ro www.houseproviders.ro

529. **MILITARI** Auchan, dec., 51 mp, 2016, finisaje la alegere, bucatarie inchisa, gresie, faianta, parchet, prize, interfon, centrala termica, obiecte sanitare Romstal, tamplarie PVC Salamander cu geam termopan, lift, loc de parcare inclus in pret, **41.700 €;** ☎0734.774.455/ 0744.665.665/ 0725.962.950 contact@royal-residence.ro

530. **MILITARI** Gorjului , dec., et. 4/4, 31 mp, 1975, cf. 2, vedere pe vest, gresie, faianta, parchet, termopan, usa metalica, renovat, geam la baie, metrou Gorjului, **32.000 €;** ☎0728.874.503

531. **MILITARI** Gorjului metrou, dec., et. 5/8, 52 mp, 1980, confort 1, curat, renovat partial dormitor si baie, gresie, faianta, termopan, scara curata, toate actele, accept credit, negociabil, **52.950 €;** ☎0730.556.912

532. **MILITARI Gorjului, semidec., et. 2/9, 54 mp, 1976, 2 cam., cf. 1, frumos amenajat, 50.000 €; ☎0769.255.333/ 0766.244.446/ 021.771.18.52**

533. **MILITARI Gorjului, dec., et. 4/10, 56 mp, 1980, 2 camere, cf. 1, multiple imbunatatiri, zona buna, 2-3 min., de metrou Gorjului, scoala, gradinita, 56.500 €; ☎0769.255.333/ 0766.244.446/ 021.771.18.52**

534. **MILITARI Gorjului, semidec., et. parter/9, 55 mp, 1972, ap. 2 cam., situat la 3-4 min. de statia de metrou Gorjului, cf. 1. Nu are imbunatatiri. Aproape de scoli, gradinite, 46.500 €; ☎0769.255.333/ 0766.244.446/ 021.771.18.52**

535. **MILITARI** la 2 min.de statia de metrou Pacii, dec., et. 1/10, 57 mp, 2016, imobil nou, complet finisat la alegere, centrala proprie cu incalzire prin pardoseala, contorizari individuale, **63.500 €;** ☎0757.578.682

536. **MILITARI Lujerului, dec., et. 3/9, 56 mp, 1982, 2 cam., cf. 1, 56.000 €; ☎0769.255.333/ 0766.244.446/ 021.771.18.52**

537. **MILITARI lujerului, circular, et. 6/10, 54 mp, 1978, 2 cam., zona Lujerului, cf. 1. Nu dispune de imbunatatiri, 51.000 €; ☎0769.255.333/ 0766.244.446/ 021.771.18.52**

538. **MILITARI** Lujerului, dec., et. 7/10, 45 mp, 1975, 2 camere, confort 2, hol locuibil, scara curata, la 5 min. de metrou, pret negociabil, **43.000 €;** ☎0725.556.907

539. **MILITARI Lujerului, dec., et. 3/10, 44 mp, 1976, ap. 2 cam., cf. 2, zona buna, la 2 min. de metrou Lujerului, 42.000 €; ☎0769.255.333/ 0766.244.446/ 021.771.18.52**

540. **MILITARI** Metro, dec., 51 mp, 2016, finisaje la alegere (gresie, faianta, parchet), bucatarie inchisa, prize, interfon, centrala termica, obiecte sanitare Romstal, tamplarie PVC Salamander, lift, loc de parcare inclus in pret, **41.700 €;** ☎0734.774.455/ 0744.665.665/ 0720.686.868 contact@royal-residence.ro

541. **MILITARI** Metro, dec., 48 mp, 2016, finisaje la alegere (gresie, faianta, parchet), bucatarie inchisa, prize, interfon, centrala termica, obiecte sanitare Romstal, tamplarie PVC Salamander, lift, loc de parcare inclus in pret, **39.900 €;** ☎0720.686.868/ 0744.665.665/ 0725.962.950 contact@royal-residence.ro

542. **MILITARI Pacii, dec., 39 mp, 2015, se preda la cheie, finisaje la alegere, centrala termica, obiecte sanitare, tamplarie PVC Ghealan, 29.900 €; ☎0763.017.002**

543. **MILITARI Politehnica, dec., et. 3/4, 55 mp, 1974, 2 cam., interior curat, frumos amenajat, cu imbunatatiri, 55.000 €; ☎0769.255.333/ 0766.244.446/ 021.771.18.52**

544. **MILITARI** Residence, 60 mp, 2015, 2 camere, etaj 4-6 de la 42- 60 metri patrati, la cheie, reducere 50 €/mp, la cash; **33.600 €;** ☎0723.685.471

545. **MILITARI** Uverturii-Aragonitului, dec., et. 2/4, 54 mp, 1984, zona foarte linistita, renovat, toate instalatiile schimbate, usi interioare noi, balcon, semimobilat, **57.000 €;** ☎0758.259.736 catalinnistor@imobservicecenter.ro www.imobservicecenter.ro

546. **MILITARI** Veteranilor - Gorjului, dec., et. 4/4, 53 mp, 1983, bloc tip P, cf. 1, centrala, terasa garantie, fereastra baie, scara fara restantieri, acte, credit, **48.600 €;** ☎0728.874.506

547. **MILITARI** Veteranilor, dec., et. 5/10, 43 mp, 1972, cf. 2, renovat, gresie, faianta, termopan, parchet, usa metalica, complet mobilat si utilat, zona accesibila, **45.000 €;** ☎0728.874.503

548. **MILITARI RESIDENCE,** dec., 49 mp, demisol, apartament 2 camere, confort 1, la cheie, reducere 50 € x metri patrati, la cash, **29.400 €;** ☎0723.685.471

549. **MILITARI RESIDENCE,** 50 mp, 2015, mansarda, apartament 2 camere, de la 42-60 mp, la cheie, cu balcon, reducere 50 €/mp, la cash, **31.500 €;** ☎0723.685.471

550. **MILITARI,** dec., 52 mp, 2015, 2 camere, sufragerie cu balcon, bucatarie inchisa, debara, hol la intrare, camera, baie, contorizare individuala, **39.999 €;** ☎0729.481.840/ 0761.028.046 eurocasaro@gmail.com www.eurocasaimobiliare.ro

551. **MILITARI,** dec., et. 8, 56 mp, 1978, 8+ etaj tehnic, confort 1, gresie, faianta, parchet, termopan, 2 aparate aer conditionat, usi schimbate, acte, liber, **50.000 €;** ☎0760.654.540/ 021.440.22.49 www.conceptimobiliare.ro

552. **MILITARI,** dec., et. 1/8, 31,50 mp, 2016, ansamblu rezidential rezervelor direct dezvoltator, bloc nou, garsoniera 31 mp de la 25.300 €, 2 camere 50mp de la 35.800 € si 3 camere 75 mp de la 65.800 €, **25300 €;** ☎0744.372.439/ 0773.886.826 lidia_nistor@yahoo.com

553. **MILITARI,** dec., et. 2/8, 50mp mp, 2016 , ansamblu rezidential rezervelor direct dezvoltator, bloc nou, garsoniera 31 mp de la 25.300 €, 2 camere 50mp de la 35.800 € si 3 camere 75mp de la 65.800 €, **25.300 €;** ☎0744.372.439/ 0773.886.826 lidia_nistor@yahoo.com

554. **MILITARI,** dec., 47 mp, 2016, ap. 2 cam. nou, demisol inalt, structura dala groasa, beton b400, fier bst500, loc parcare privat gratuit, predare 1 decembrie 2016, pretul afisat este doar pentru plata cash, **28.978 €;** ☎0733.822.822 contact@transparentresidence.com transparentresidence.com

555. **MILITARI,** dec., 47 mp, 2015, apartamente finalizate la cheie, finisaje de calitate, contorizari individuale. Zona inverzita, 200 m statie, Mega Image, **34.990 €;** ☎0723.500.717 contact@amadeoresidence.ro www.amadeoresidence.ro

556. **MILITARI,** dec., 50 mp, 2015, apartamente finalizate la cheie, finisaje de calitate, contorizari individuale. Zona inverzita, 200 m statie, Mega Image, **36.900 €;** ☎0723.500.717 contact@amadeoresidence.ro www.amadeoresidence.ro

557. **MILITARI,** dec., et. 2/6, 40 mp, 2015, bloc nou, centrala termica si calorifere, obiecte sanitare, parchet, aer conditionat, interfon, tamplarie Gealan Tripan, culoare wenghe, strazi asfaltate, iluminat stradal, loc de joaca pentru copii, **32.800 €;** ☎0720.219.698/ 0730.191.966 vanzari@tineretuluirezidential.ro www.tineretuluirezidential.ro

558. **MILITARI,** dec., 40 mp, 2015, Complex Avangarde Rezidential, P+4, apartamente 2 camere, gresie, faianta parchet, termopane Salamander, usi Pinum, obiecte sanitare Cersanit, finisaje lux, parc, piscina, paza 24/24 h, predare la cheie, **32.000 €;** ☎0784.055.610/ 0729.920.624/ 0721.368.190 avangardemilitari@gmail.com www.avangarderezidential.ro

559. **MILITARI,** dec., 60 mp, 2016, complex nou, bloc cu fatada ventilata, placa dubla de 23 cm, loc parcare privat gratuit, apartament 2 camere, balcon inchis, termopan duplex (4 foi sticla) tamplarie aluminiu Cortizo, predare 1 decembrie, **45.182 €;** ☎0733.822.822 contact@transparentresidence.com transparentresidence.com

560. **MILITARI,** dec., et. 7/10, 55 mp, 1978, ocazie, confort 1, etaj intermediar, spatios, bine impartit, bloc solid, balcon inchis, termopane, bloc civilizat, zona linistita, apropiere metrou, **49.000 €;** ☎0722.518.991/ 0752.119.214

561. **MILITARI,** dec., 50 mp, 2015, ultimele 3 apartamente finalizate la cheie, finisaje de calitate, contorizari individuale. Zona inverzita, 200 m statie, Mega Image, **36.990 €;** ☎0723.500.717 contact@amadeoresidence.ro www.amadeoresidence.ro

562. **MILITARI,** Apusului, semidec., et. 3/10, 55 mp, 1980, confort 1, fara imbunatatiri, nemobilat, orientare sud, 4-5 min. metrou Pacii, **53.000 €;** ☎0725.556.902

563. **MILITARI,** Apusului, capat 336, dec., et. 3/4, 58 mp, 1985, cf. 1, fereastra baie, termopane, gresie, faianta, parchet, usa metalica, renovat, mobilat, utilat, A/C, credit, loc parcare, **52.500 €;** ☎0728.874.506

564. **MILITARI,** Apusului, Rosu, dec., et. parter/3, 51 mp, 2014, padure, air fresh, bloc antiseismic, economic, beton, Porotherm 30, balcon, termopan 10 Rehau, 5 cam, 3 foi,oscilobatant, Roto, glaf aluminiu, statie epurare apa, geam baie, centrala termica Ferroli, parking act, **42.500 €;** ☎0767.173.441

565. **MILITARI,** Auchan, dec., 60 mp, 2016, complex nou, apartament 2 camere, balcon inchis, fereastra la baie si bucatarie, bloc cu fatada ventilata Alucobond, placa dubla dintre etaje de 23 cm, loc parcare privat gratuit, predare 1 noiembrie 2016, **45.182 €;** ☎0733.822.822 contact@transparentresidence.com transparentresidence.com

566. **MILITARI,** Auchan, sector 6, dec., 59 mp, 2016, ap. 2 camere, baie cu geam exterior, loc parcare gratuit, finisaje la alegere plafon 30 €/mp, fatada ventilata Alucobond, structura dala groasa, caramida Porotherm 30 cm, tamplarie aluminiu, geam termopan, duplex, **45.182 €;** ☎0725.210.210 contact@transparentresidence.ro www.transparentresidence.ro

567. **MILITARI,** Complex Apusului, semidec., et. 7/9, 50 mp, 1966, confort 1, gresie, faianta, parchet, termopan, monolit, balcon, grup sanitar cu fereastra, **44.000 €;** ☎0725.556.902

568. **MILITARI,** Gorjului, semidec., et. 3/10, 54 mp, 1980, etaj 3/10, semidec., 54 mp, constructie 1980, balcon, curat, strazi amenajate, **49.000 €;** ☎0723.118.778/ 021.430.37.40 stentorintermed@yahoo.com

569. **MILITARI,** Gorjului, semidec., et. 4/10, particular vand apartament 2 camere, cf. 1, exclus agenti imobiliari, **60.000 €;** ☎0731.094.776

570. **MILITARI,** Gorjului, 60 mp, 1970, proprietar vand apartament 2 camere, renovat recent de la A la Z, **55.000 €;** ☎0721.261.273/ 0773.789.724

571. **MILITARI,** Gorjului, Rosiorii de Vede nr. 14, dec., et. parter/5, 58 mp, 2015, comision 0%, parter cu balcon, imobil din caramida, bucatarie inchisa, baie cu fereastra, bloc finalizat, centrala proprie, tamplarie Salamander, finisat complet, **61.000 €;** ☎0723.325.257 contact@mihaelaanton.ro www.mihaelaanton.ro

572. **MILITARI,** Iuliu Maniu, Piata Veteranilor, semidec., et. 8/10, 37 mp, cf. 2, 2 lifturi, g, f, p, t, um, posibilitate centrala t., liber, acte, **34.000 €;** ☎0721.262.173

573. **MILITARI,** Lujerului, dec., et. parter/8, 58 mp, 1982, cf. 1, gresie, faianta, parchet, termopan, aer conditionat, balcon 6 metri patrati, 3 minute Metrou Lujerului si tramvai 41, toate actele, **55.950 €;** ☎0730.556.912

574. **MILITARI,** Lujerului, dec., et. 3/10, 45 mp, confort 2, gresie, faianta, parchet, t, **33.500 €;** ☎0769.115.522

575. **MILITARI,** Lujerului, 54 mp, et 2, cf 1, gresie, faianta, parchet, termopan, bloc civilizat, liber, C+I, **53.000 €;** ☎0723.867.370

576. **MILITARI,** Lujerului, semidec., et. 10/11, 50 mp, 1976, etaj 10, semidec., 50 mp, constructie 1976, balcon, curat, parchet, gresie, faianta, termopan, usa metalica, strazi amenajate, **48.000 €;** ☎0723.118.778/ 021.430.37.40 stentorintermed@yahoo.com

577. **MILITARI,** Lujerului, metrou, dec., et. 7/10, 38 mp, 1975, particular, proprietar, confort 2, cu balcon, partial amenajat, liber, sau schimb cu garsoniera, **36.800 €;** ☎0725.637.254

578. **MILITARI,** Lujerului, Veteranilor, dec., 53 mp, 1982, confort 1, etaj 3, gresie, faianta, parchet, t, **45.500 €;** ☎0769.115.522

579. **MILITARI,** Masca, dec., et. 3/4, 57 mp, 1985, balcon, toate imbunatatirile, modern, semimobilat, parcare, metrou, id:360530, **59.900 €;** ☎0758.259.736 www.imobservicecenter.ro

580. **MILITARI,** Pacii, dec., et. parter/10, 55 mp, 1980, confort 1, balcon, 5 minute metrou, piata, RATB. Urgent, **48.500 €;** ☎0728.005.657

581. **MILITARI, Pacii, dec., et. 4/4, 72 mp, 2015, se preda la cheie, finisaje la alegere, centrala termica, obiecte sanitare, tamplarie PVC Gealan, 59.900 €; ☎0763.017.002**

582. **MILITARI,** Rezidential Apusului, dec., et. demisol/4, 63 mp, 2016, bloc nou d+p+4e, proprietar, predare la cheie, compartimentare caramida, posibilitate alegere finisaje, geam la baie, parcare, mijloc de transport, 2 balcoane, birou vanzari, **36.000 €;** ☎0767.565.131 contact@rezidentialapusului.ro www.rezidentialapusului.ro

583. **MILITARI,** Rezidential Apusului, dec., et. 2/4, 70 mp, 2016, imobil nou d+p+4e, proprietar, lift, predare la cheie, compartimentare caramida, posibilitate alegere finisaje, geam la baie, parcare, mijloc de transport, 2 balcoane, birou vanzari, **54.000 €;** ☎0767.565.131 contact@rezidentialapusului.ro

584. **MILITARI,** Rosu, Metro, dec., et. 4/8, 50 mp, 2016, bloc nou, centrala termica si calorifere, obiecte sanitare, parchet, aer conditionat, interfon, tamplarie Rehau Tripan, culoare wenghe, strazi asfaltate, iluminat stradal, parcare, **45.500 €;** ☎0720.219.698 vanzari@tineretuluirezidential.ro www.tineretuluirezidential.ro

585. **MILITARI,** Veteranilor, dec., et. demisol/6, 50 mp, 2010, 2 cam., semistradal, confort 1, toate utilitatile, bloc nou, liber. Mai multe detalii la telefon, **35.000 €;** ☎0765.010.831

586. **MILITARI,** Veteranilor, dec., et. parter/10, 52 mp, 1980, Ac., gresie, faianta, parchet, termopan, usa metalica, **50.000 €;** ☎0743.874.298

587. **MILITARI,** Veteranilor, dec., 54 mp, 1980, gradinita, scoala, piata, metrou 5 min. Imbunatatiri: gresie, faianta, parchet, termopan, **52.000 €;** ☎0773.937.205 www.evocasainvest.ro

588. **MILITARI,** Veteranilor, strada Dreptatii, dec., et. 5/8, 53 mp, 1982, cf. 1, gresie, faianta, parchet, termopan, usa metalica, isn, ien, usi int noi, se vinde mobilat si utilat complet, cadastru, intabulare, accept credit, **56.500 €;** ☎0765.281.761/ 0734.413.848 smileimobiliare@yahoo.ro

589. **MILITARI,** Virtutii, dec., et. 4/7, 68 mp, 1989, cf. 1, gresie, faianta, termopan (inclusiv balconul), usa metalica, A/C, partial mobilat, in apropiere de Sir, Cora, Metrou Lujerului, **71.000 €;** ☎0725.556.907

590. **MILITARII** -metrou, dec., 57 mp, 2016, 2 camere, etaj 1/10, complet finisat la cheie, situat in imobil nou la 2 minute de statia de metrou Pacii (Bd. Iuliu Maniu), **61.500 €;** ☎0757.578.682 razvan@rotarpark.ro

591. **MOSILOR** -Obor semidec., et. 5/8, 56 mp, 1986, bloc stradal, reabilitat, vedere bulevard (Est), 2 balcoane, liber, a.c., parchet, gresie, neamenajat, langa Metrou Obor, accepta credit, **65.500 €;** ☎0735.883.452 daniel.enache@centralimobiliare.ro www.centralimobiliare.ro

592. **MOSILOR** Bucur Obor Aleea Luncsoara nr.1 dec., et. 9/10, 56 mp, 1984, confort 1 sporit, etaj 9/10+M. Mosilor, Fainari la 2 min metrou Obor. 2 camere baie balcon inchis debara camara. Vedere fata toate camere. Renovat 2015 **66.500 €;** ☎0735.380.955 vlad_me_89@yahoo.co.uk

593. **MOSILOR** Metrou Obor, et. 5/8, 55 mp, 1982, confort 1, bloc reabilitat, stradal, gresie, faianta, parchet, termopan, intabulat, liber, **65.900 €;** ☎021.231.23.18/ 0731.144.151

594. **MOSILOR** Obor, 57 mp, 1980, reabilitat termic, spatios, etaj intermediar, amenajat, gresie, faianta, parchet, termopan, usa metal, pozitie excelenta, contorizare, intabulare, apropiere metrou, piata, parc Obor, Stefan cel Mare, M. Bravu, **62.500 €;** ☎0755.075.903/ 021.252.33.22 iancului@excesimobiliare.ro www.excesimobiliare.ro

595. **MOSILOR** Obor, metrou, semidec., et. 5/8, 54 mp, 1983, pozitie de exceptie, stradal, confort 1, vedere pe spate, faraimbunatatiri, balcon inchis, intab, liber, se accepta credit, **62.000 €;** ☎0770.956.572

596. **MOSILOR CALEA,** semidec., et. 5/8, 56 mp, 1981, stradal, spatios si bine compartimentat, vedere spate, acces facil. Vecinatati: Mihai Bravu, Obor, Stefan cel Mare, Eminescu, Dacia, Polona, Iancului, Barbu Vacarescu, metrou, Foisorul de Foc, **67.500 €;** ☎0724.391.930/ 0733.131.395 vanzari@matimobiliare.ro www.matimobiliare.ro

597. **MOSILOR CALEA,** Bancpost, stradal, semidec., et. 5/8, 52 mp, 1982, confort 1, fara imbunatatiri, liber, acte la zi, necesita renovare, vedere spate, se accepta credit, discutabil, **61.900 €;** ☎0720.094.073/ 0734.399.903

598. **MOSILOR,** semidec., et. parter/5, ct, ac, renovat total, ideal birou- cabinet, **39.500 €;** ☎0761.616.742

599. **MOSILOR, dec., 50 mp, 1940, proprietar vand apartament 2 camere, parter, proaspat renovat, finisat la cheie, liber, curte, intermediar exclus, 48.000 €; ☎0742.358.406/ 0726.743.472**

600. **MOSILOR,** Foisorul de Foc, dec., et. 3/3, 53 mp, 1938, etaj 3+pod propriu, sufrageria camera dubla, fara risc seismic, fara Legea 112, finisat, izolat termic pe interior, parchet, renovat, luminos, centrala termica proprie. Negociabil, **46.500 €;** ☎0749.326.181 yellow.touch@yahoo.com

601. **MOSILOR,** Nike, dec., et. parter/10, 55 mp, 1982, pretabil pentru birou sau spatiu comercial. Renovat recent, prevazut cu gratii la geamuri. Comision 0 cumparator, **73.000 €;** ☎0745.119.988 contact@andreiconstantin.ro www.andreiconstantin.ro

602. **MOSILOR-** Obor, semidec., et. 5/8, 55 mp, 1985, bloc reabilitat termic, balcon inchis, liber, **65.800 €;** ☎021.319.35.13/ 0723.257.648

603. **MUNCII** metrou, semidec., et. 3/8, 55 mp, 2016, tip C Global City Residence, direct dezvoltator, metrou Muncii 150 m, proiect 2016, dec., 46 mp utili, centrala apartament, 66.200 €+tva, discount plata cash, ☎0786.700.901 vanzari@globalcityresidence.ro www.globalcityresidence.ro

604. **MUNCII PIATA** dec., et. 1/1, 51 mp, 2004, casa cu 2 camere la pret de apartament, parter si etaj, curte cu flori. Vecinatati: Basarabia, Baba Novac, Decebal, Muncii, **69.000 €;** ☎0763.685.043 daciana.petrov@westmount.ro www.westmount-imobiliare.ro

605. **MUNCII PIATA,** Basarabia stradal, 5 min. metrou Piata Muncii, semidec., et. 7/12, 50 mp, 1962, scara impecabila, zona verde, fara imbunatatiri, necesita renovare, accept credit, **50.000 €;** ☎0730.928.310 trimbitasu@gmail.com

606. **MUNCII PIATA,** metrou, Basarabiei, 50 mp, 1965, etaj 4/11, semidec., balcon 6 metri patrati, fara imbunatatiri, cadastru, intabulare, bloc curat, fara restantieri, **45.500 €;** ☎0722.573.232/ 0722.359.898 office@interpartes.ro

607. **NATIUNILE UNITE,** Piata Constitutiei, circular, et. 5/10, 64 mp, 1975, boxa la subsol, complet mobilat. Aer conditionat daikin 12000 btu, in sufragerie. Apartamentul se vinde complet mobilat. La subsol boxa de 2.5 mp. Blocul monitorizat video, **90.000 €;** ☎0744.338.441 marius@bordeanu.ro

608. **NERVA TRAIAN,** in apropiere de parcul Tineretului si metrou Timpuri Noi, dec., et. parter/4, 74 mp, 2015, lux, elegante si spatioase bloc nou d+p+4e, caramida, lift hidraulic, 23 apartamente, tva inclus, vizionari si sambata si duminica, **107.000 €;** ☎0722.248.933 viorel.iosifescu@gmail.com www.apartamentenoi0comision.ro

609. **NERVA TRAIAN,** stradal, 67 mp, etaj 10/10, dec., 2 balcoane, mobilat si utilat complet, cadastru, intabulare, bloc monolit, constructie 2000, **79.000 €;** ☎0722.573.232/ 0722.359.898 office@interpartes.ro

610. **NICOLAE GRIGORESCU,** Marului, dec., et. 2/3, 54 mp, 2016, la 10 minute de metrou, zona linistita, centrala termica, baie utilata, finisaje la alegere incluse in pret, TVA inclus, direct dezvoltator, **43.900 €;** ☎0727.722.222 office@theconcept.ro www.theconcept.ro

611. **NICOLAE GRIGORESCU,** Marului, la 10 minute de metrou, dec., et. 1/3, 60 mp, 2016, zona linistita, centrala termica, baie utilata, finisaje la alegere incluse in pret, TVA inclus, direct dezvoltator, **48.900 €;** ☎0727.722.222 office@theconcept.ro www.theconcept.ro

612. **NICOLAE GRIGORESCU,** metrou, dec., et. 4/10, 56 mp, 1976, confort 1, foarte bine compartimentat, bloc reabilitat, bucatarie generoasa, termopan, contorizat, cadastru, intabulare. Accepta credit. Apropiere Parc IOR, Piata Salajan, **57.000 €;** ☎0745.993.460/ 0742.266.458 violetam@euroinvest.ro www.euroinvest.ro

613. **NICOLAE GRIGORESCU,** metrou, Salajan, dec., et. 4/10, 57 mp, 1977, confort 1 sporit, bloc reabilitat, termopan, fara alte imbunatatiri, situat la 5 min. metrou, merita vazut, **57.000 €;** ☎0732.135.467

614. **NICOLAE GRIGORESCU,** metrou, stradal, dec., et. 3/10, 51 mp, 1970, bloc reabiliat, scara curata, 3 min. metrou, parc, piata. Vecinatati: Titan, Camil Ressu, Ambrozie. OVA 78356, **57.000 €;** ☎0737.504.516 office@catalog-rezidential.ro www.catalog-rezidential.ro

615. **NICOLAE TITULESCU BISERICA, VICTORIEI, SEMIDEC., ET. 6/9, 59 MP, 1976, 2 CAMERE, 2 BALCOANE INCHISE, GOL, FARA IMBUNATATIRI, 69.900 €; ☎0742.752.948**

616. **NITU VASILE** Secuilor dec., et. 9/10, 47 mp, ap. 2 cam., 2, curat, toate actele, balcon, **40.000 €;** ☎0762.752.582/ 0730.452.410

617. **OBOR** Avrig, Obor Towers, 3 min. de metrou, Ratb, parc, piata semidec., et. 4/15, 81 mp, 2010, geam baie, terasa, centrala termica proprie, contorizare individuala, la cheie. Posibil parcare subterana. Disponibil etaj: 3, 7, 8, **82.248 €;** ☎0725.579.406 diana@nextdoor.ro

618. **OBOR** Colentina - Sectia 7, Teiul Doamnei, metrou Obor 10 min., dec., et. 5/8, 56 mp, 1984, ap. 2 camere, 2 lifturi, imbunatatiri, g, f, p, t, um ac, cadastru, intabulare, eliberabil rapid, **55.000 €;** ☎021.688.08.67/ 0722.614.867

619. **OBOR** Colentina, Complex RoseGarden, stradal, dec., et. 8/11, 67 mp, 2010, izolat termic, 2 lifturi, imb., g, f, p, t, um, 2 terase, ac, paza, centrala de bloc, loc parcare subteran, boxa, mob. modern, utilat, **72.900 €;** ☎021.688.08.67/ 0722.614.867/ 0723.947.833

620. **OBOR** Colentina, Teiul Doamnei Sectia 7, Berindei, dec., et. 6/10, 40 mp, 1977, imb., um, instalatii noi, orientat pe mijloc, cadastru, intabulare, eliberabil rapid, **37.500 €;** ☎021.688.08.67/ 0722.614.867

621. **OBOR** Masina de Paine vav Kaufland, Colentina, semidec., et. 9/10, 52 mp, 1970, ap. 2 camere, metrou 7 min., scoala, gradinita, pe mijloc, orientare est, cadastru, intabulare, doar cash, **36.900 €;** ☎021.688.08.67/ 0723.947.833/ 0722.614.867

622. **OBOR** Masina de Paine, semidec., particular, 2 cam., renovat, et. 10, **55.000 €;** ☎0736.133.257

623. **OBOR** Masina de Paine, Colentina, vav Kaufland, semidec., et. 7/10, 52 mp, 1973, pe mijloc, vecini civilizati, cadastru, intabulare, eliberabil rapid, accept credit BCR, **43.500 €;** ☎021.688.08.67/ 0722.614.867/ 0723.947.833

624. **OBOR** metrou, 55 mp, confort 1 dec., etajul 4/10, bloc 1976 propus pentru reabilitare, cu parchet, curat, acte in regula, pozitie excelenta, plata doar cash, merita vazut, **56.000 €;** ☎0728.879.796

625. **OBOR** metrou, Colentina, dec., et. 2/10, 51 mp, 1972, termopan, liber, bloc reabilitat termic, fara risc seismic, pozitie buna, scara curata, cadastru, intabulare, accept credit, **56.000 €;** ☎0787.882.999

626. **OBOR** Obor Towers, 2 min. de metrou, Ratb, parc, piata, semidec., et. 1/11, 55 mp, 2010, 6,8 mp terasa, centrala termica proprie, contorizare individuala, finisaje moderne, la cheie. Et. P/1/10, **77.013 €;** ☎0725.579.406 diana@nextdoor.ro

627. **OBOR,** Avrig, Obor Towers, 3 min. de metrou, semidec., et. 4/15, 81 mp, 2010, Ratb, parc, piata, geam baie, terasa, centrala termica proprie, contorizare individuala, la cheie. Posibil parcare subterana. Disponibil etaj: 3, 7, 8, **82.248 €;** ☎0725.579.406 diana@nextdoor.ro

628. **OBOR,** Colentina, vav Kaufland, aproape metrou, semidec., et. 7/10, 52 mp, 1970, cf.1, bloc din caramida, pe mijloc, orientare S-E, scara curata, imb., p, f, cadastru, **43.500 €;** ☎021.380.28.14/ 0737.435.628

629. **OBOR,** complex Obor Towers, 2 min. de metrou, Ratb, piata, parc, semidec., et. 1/15, 60 mp, 2010, 59,67 mp utili, centrala termica proprie, contorizare utilitati individuala, terasa 9 metri patrati, posibilitate parcare. Etaje: 1, 9, 10, **81.960 €;** ☎0725.579.406 diana@nextdoor.ro

630. **OBOR,** complex Obor Towers, 2 min. de metrou, Ratb, piata, parc, semidec., et. 1/15, 60 mp, 2010, 59,67 mp utili, centrala termica proprie, contorizare utilitati individuala, terasa 9 metri patrati, posibilitate parcare. Etaje: 1, 9, 10, **81.960 €;** ☎0725.579.406 diana@nextdoor.ro

631. **OBOR,** Kaufland, semidec., et. 7/10, cf. 1, g, f, p,t, um, usi int. noi, cad., intab., la cheie, **49.900 €;** ☎0746.188.855

632. **OBOR,** langa metrou, stradal Colentina, dec., et. 6/10, 60 mp, 1975, imb. noi, renovat recent, gresie, faianta, parchet, termopan, usa metalica, usi noi, acte ok, accept credit, **55.000 €;** ☎021.688.08.67/ 0722.614.867

633. **OBOR,** Mihai Bravu, dec., et. 3/10, 54 mp, 1978, 2 camere, particular, stradal, termopane, aer conditionat, g, f, **65.000 €;** ☎0722.750.593

634. **OBOR,** Obor Towers, 2 min. de metrou, Ratb, parc, piata, semidec., et. 10/11, 55 mp, 2010, 6,8 mp terasa, centrala termica proprie, contorizare individuala, finisaje moderne, la cheie. Et. P/1/10, **74.436 €;** ☎0725.579.406 diana@nextdoor.ro

635. **OBOR,** Obor Towers, 2 min. de metrou, Ratb, parc, piata, semidec., et. 1/11, 55 mp, 2010, 6,8 mp terasa, centrala termica proprie, contorizare individuala, finisaje moderne, la cheie. Et. P/1/10, **77.013 €;** ☎0725.579.406 diana@nextdoor.ro

636. **OBOR,** Tei, Colentina, metrou 10 min., semidec., et. 7/10, 51 mp, 1970, bloc tip OD caramida, imbunatatiri recente, g, f, p, t, um, instalatii sanitare si electrice noi, scoala, gradinita, 3 min., **52.000 €;** ☎021.688.08.67/ 0723.947.833/ 0722.614.867

637. **OLTENITEI SOSEAUA** dec., et. 1/5, 54 mp, 2016, 2 camere in ansamblu nou, situat langa Lidl si aproape de RATB. Se preda la cheie, cu toate utilitatile individuale. Bonus: boxa 6 mp. Comision 0%, **46.500 €;** ☎0722.642.731

638. **OLTENITEI SOSEAUA** dec., et. 2/5, 43 mp, 2016, 2 camere in ansamblu nou, situat langa Lidl si aproape de RATB. Se preda la cheie, cu toate utilitatile individuale. Bonus: boxa 6 mp. Comision 0%, **38.000 €;** ☎0722.642.731

639. **OLTENITEI SOSEAUA** et. 1/5, 44 mp, 2016, 2 camere, direct de la dezvoltator, la 10min de Piata Sudului. Complet finisat si racordat la toate utilitatile individual. Orice forma de creditare, **38.000 €;** ☎0787.525.649 dumitru.cristinamihaela93@gmail.com

640. **OLTENITEI SOSEAUA** dec., et. 2/5, 60 mp, 2015, apartament nou in zona linistita, acces usor la Ratb/ Metrou, bucatarie inchisa, balcon, la cheie, centrala, accept credit, fara comision, **49.000 €;** ☎0787.525.604 madalinatomaimob@gmail.com

Imobiliare vânzări 2 CAMERE

641. **OLTENITEI SOSEAUA,** dec., et. 2/5, 60 mp, 2016, 2 cam., 10 min de Piata Sudului, direct de la dezvoltator. Finisajele la alegere, racordat la toate utilitatile individual. Orice forma de credit, **49.000 €;** ☎0787.525.649 dumitru.cristinamihaela93@gmail.com

642. **OLTENITEI SOSEAUA,** dec., et. 1/4, 59 mp, 2016, Apartament 2 camere, bransat individual la toate utilitatiile, se preda complet finisat (finisaje la alegere), loc de parcare bonus **49.000 €;** ☎0787.525.647 iosif822015@gmail.com

643. **OLTENITEI.** dec., et. 3/5, 54 mp, 2016, Pozitionat in apropierea sos Oltenitei Romprim, acces imediat Lidl, ansamblu nou in constructie, lift, finisaje la alegere, bransat complet la utilitati, **46.500 €;** ☎0722.138.522

644. **OLTENTIEI,** Sos., la intrarea in Popesti-Leordeni, str. Laurentiu Raiciu, Metropolitan Residence 3, dec., et. 3/3, 67 mp, 2013, zona linistita finisaje peste medie, gresie portelanta, parchet 14mm, ac Samsung, bucatarie mob., 1 loc parcare propr. , **51.500 €;** ☎0731.343.156

645. **OTOPENI** dec., et. parter/3, 58 mp, 2015, Va oferim spre vanzare apartamentele de 2 camere situate la parter/3. Constructie noua 2015, se poate achizitiona cu prima casa. Dispune de 2 balcoane,1 gr sanitar, bucatarie deschisa. Totul de calitate, **53.000 €;** ☎0720.120.066 mirela.exclusive.property@gmail.com

646. **OTOPENI** McDonalds, dec., et. 1/1, 60 mp, 2014, dezvoltator, ultimele 2 apartamente 2 camere la cheie, bloc nou, inclus loc parcare, apropiere DN, accept credit, comision 0%, vizionari oricand, merita vazut, **49.000 €;** ☎0720.949.449

647. **OTOPENI,** dec., et. 1/3, 62 mp, 2015, 3 apartamente de 2 camere situate la etajul 3/3 si 2 la parter, bloc finalizat in anul 2015. La 17 min. distanta de scoala cu 0-12 clasele Ioan Petrus. Regim de inaltime P+3, locul de parcare gratis, **55.000 €;** ☎0720.120.066 mirela.exclusive.property@gmail.com

648. **OTOPENI,** ultracentral, dec., 53 mp, 2016, apartament 2 camere, in imobil p+3, toate imbunatatiriile, gresie, faianta, parchet, termopan, ac, supraveghere video, loc parcare, comision 0, **54.000 €;** ☎0733.301.600 razvan.ion@reian.ro www.reian-imobiliare.ro

649. **OTOPENI,** zona Ferme, Ana Aslan, semidec., et. 1/1, 50 mp, 2015, ansamblu rezidential cu apartamente de 2 si 3 camere. Apartamentele se vand la cheie, 1 loc parcare, transp. in comun, supermarket, scoala, gradinita in zona, **40.500 €;** ☎0769.250.545 www.cristinamarin.ro

650. **PACII** - 200 m de statia de metrou, semidec., 46 mp, 2016, complex rezidential ofera spre vanzare apartament cu 2 camere, complet finisat la alegere, centrala termica, compartimentare din caramda porotherm, pozitionat pe sud, direct dezvoltator, **49.000 €;** ☎0757.578.682 razvan@rotarpark.ro

651. **PACII** -metrou, situat la 2 minute de metrou pe B-dul Iuliu Maniu, dec., 50 mp, 2016, bloc nou, stradal, 2 camere, incalzire in pardoseala, finisat la cheie. Parc in interiorul ansamblului-paza/ supraveghere video. Se accepta credit, **42.000 €;** ☎0757.578.681

652. **PACII,** dec., 58 mp, 2016, metrou, apartament 2 camere, loc parcare gratuit, geam exterior la baie, predare Septembrie, finisaje la alegere plafon 30 €/mp, structura dala groasa, caramida porotherm 30 cm, tamplarie aluminiu, geam termopan duplex, beton B400, fier BST500, **43.912 €;** ☎0725.210.210 contact@transparentresidence.ro www.transparentresidence.ro

653. **PAJURA** semidec., et. parter, 52 mp, 1964, bloc reabilitat termic, termopan, parchet masiv, usa metalica, liber, fara imbunatatiri. Toate actele, accept credit, pretabil locuit, birou, activitati comerciale, **46.000 €;** ☎0722.226.395

654. **PAJURA,** dec., et. 6/9, 55 mp, 1970, 1, neamenajat, reabilitat termic, **49.900 €;** ☎021.231.23.18/ 0731.144.153

655. **PAJURA,** et. 1/9, 56 mp, confort 1, curat, amenajat cu gresie, faianta, parchet, termopan, bloc reabilitat, cadastru, intabulare, **45.000 €;** ☎0735.345.844/ 021.260.10.63

656. **PAJURA,** str. Baiculesti 21A, dec., 75 mp, 1975, ap. 2 camere in vila, cu gara si boxa, et. 1, 2 balcoane, pret negociabil; ☎0748.768.160

657. **PALADY,** adiacent, la 5 min de metrou, 53 mp, confort 1, dec., etajul 8/10, cu parchet si termopan, decent, acte la zi, zona linistita, se accepta credit, usor discutabil, merita vazut, **54.000 €;** ☎0728.879.796

658. **PANDURI** sos., dec., et. 6/8, 56 mp, 1989, particular, imobil vedere Palatul Parlamentului, Marriott, etaj 6/8, compartimentare si pozitionare excelenta, **75.500 €;** ☎0755.183.908

659. **PANDURI,** spital, dec., et. 6/8, stradal, renovat, reabilitat, termopan, parchet, intabulare, **77.000 €;** ☎0724.321.698

660. **PANTELIMON Aleea, semidec., et. 3/4, 30 mp, 1987, ap. cf. 3, termopan, g, f, gaz, centrala, aer conditionat, merita vazut, neg., 26.500 €; ☎0765.792.526**

661. **PANTELIMON** Baicului, dec., et. 6/8, 55 mp, 1985, 2 camere, confort 1, imbunatatiri: gresie, faianta, parchet, termopan, aer conditionat, usa metalica, centrala, mobilat si utilat complet, **64.500 €;** ☎0735.724.679/ 0747.111.633/ 0722.459.956 marian.iacob@saferealestate.ro www.saferealestate.ro

662. **PANTELIMON** Biserica Marcuta, vav spital, dec., et. 7/10, cf. 2, sporit, imbunatatiri, cadastru si intabulare, liber, accept credit, **41.500 €;** ☎0771.446.177

663. **PANTELIMON** Delfinului, dec., et. 8/12, 66 mp, 1977, 2 camere, confort 1 sporit, vedere stradala, bloc anvelopat termic, 2 balcoane, gresie, faianta, parchet, termopan, aer conditionat, um. Acte ok, **61.500 €;** ☎0735.724.679/ 0747.111.633/ 0722.459.956 marian.iacob@saferealestate.ro www.saferealestate.ro

664. **PANTELIMON** Morarilor, dec., et. 3/8, 1984, curat, imbunatatiri, ocazie, **55.000 €;** ☎0722.511.041/ 0771.336.118

665. **PANTELIMON** sectia 9 Politie, Parcul Florilor, dec., et. 6/10, 55 mp, 1985, vedere la parc, amenajat, gresie, faianta, parchet, termopan, ac, um, mobilat, utilat (asa se vinde), loc parcare (ADP), bloc in reabilitare, in zona piata Socului, Mega Mall, **63.000 €;** ☎0767.878.574 vyo.imob@yahoo.com

666. **PANTELIMON** Spital, str. Marcu Armasu, semidec., et. 5/10, 40 mp, 1978, ap. 2 camere confort 2, gresie, faianta, parchet, termopan, usa metalica, **35.000 €;** ☎0731.136.698/ 0768.322.642 carmen_alice82@yahoo.com

667. **PANTELIMON** str. Marcul Armasu, dec., et. 5/10, cf. 2, cu imbunatatiri, bloc reabilitat termic, **37.000 €;** ☎0721.275.684

668. **PANTELIMON,** Cora, semidec., et. 3/11, 65 mp, 2008, bloc nou, 2008. Apartamentul este semidec., are 65 mp, este mobilat, cu balcon la sufragerie. Bucataria inchisa este mobilata si utilata. Finisaje moderne, gresie, faianta, termopan, ac, **56.500 €;** ☎0720.444.444 office@ascom.ro www.ascom.ro

669. **PANTELIMON,** Delfinului, semidec., et. 8/10, 56 mp, 1984, confort 1, 2 balcoane, spatios, termopan, gresie, faianta, usi interior schimbate, parchet, merita vazut, usor negociabil, **48.900 €;** ☎0730.156.325 redalertimobiliare2004@yahoo.com

670. **PANTELIMON,** Delfinului, dec., et. 1/10, 54 mp, 1974, doua camere, bloc reabilitat, lift, necesita renovare, balcon spatios, **49.500 €;** ☎0755.164.205 victor_crangureanu@yahoo.com

671. **PANTELIMON,** Delfinului, dec., et. 1/10, 54 mp, 1974, reabilitat, lift, necesita renovare, balcon spatios, **49.500 €;** ☎0755.164.205 victor_crangureanu@yahoo.com

672. **PANTELIMON,** Morarilor, stradal, semidec., et. 10/10, 53 mp, vedere spate, confort 1, complet renovat cu gresie, faianta, termopane, mobilat si utilat, modern, bloc reabilitat, **53.000 €;** ☎0728.777.132 office@ramax.ro

673. **PANTELIMON,** Piata Delfinului, dec., et. 8/10, 55 mp, 1982, 2 balcoane, liber, partial imbunatatiri, cadastru, intabulare, **52.000 €;** ☎0721.684.264

674. **PANTELIMON, spital, semidec., 54 mp, 1985, et.5, cadastru, intabulare, liber, 49.000 €; ☎0722.466.168**

675. **PANTELIMON,** str. Marcu Armasu, semidec., et. 6/10, 40 mp, 1976, cf. 2 semidec., etaj 6/ 10, termopan, um, gresie, faianta, parchet, balcon mare, 2 lifturi, su. 40 mp, pret usor negociabil, **35.000 €;** ☎0731.136.698/ 0765.643.014 sc.estatealexahouse@yahoo.com

676. **PETRE IONESCU,** semidec., 36 mp, 1976, ap. 2 cam., parter, renovat, reabilitat, liniste, ideal firma etc., **39.000 €;** ☎0765.258.671

677. **PIATA SUDULUI** dec., et. 3/5, 58 mp, 2016, Foarte aproape de statia de RATB, 4 statii pana la sun plaza, se preda complet finisat si racordat individual, gratuit boxa 6 mp, accept si credit bancar, **49.000 €;** ☎0787.525.579 rizeaandrei198@gmail.com

678. **PIEPTANARI** bd., semidec., et. 4/4, 30 mp, 1980, terasa izolata de catre noi si peste cei de la reabilitare, polistiren interior si exterior, gresie, faianta, parchet, termopane 2 Rehau maro si 2 obisnuite **18.400 €;** ☎0724.953.335 tiara.diamond@yahoo.com

679. **PIPERA,** semidec., et. 2/5, 53 mp, 2015, ocazie, complex rezidential nou, 70 mp construiti, living plus dormitor, finisaje peste medie, acces facil, toate utilitatile, centrala proprie, parcare, merita vazute, plus TVA 5 %, comision 0, **57.000 €;** ☎0724.270.019 travaharealestate@gmail.com www.travahar.ro

680. **POLICOLOR,** Theodor Pallady, dec., 64 mp, 2016, particular, ansamblu rezidential la doar 5 min. de statia de Metrou Nicolae Teclu, centrala termica, finisaje la alegerea clientului, tva inclus, **59.000 €;** ☎0721.805.158/ 0722.297.332 gabriela@metropolitanresidence.ro www.metropolitanresidence.ro

681. **POLONA** Dorobanti dec., et. 8, 58 mp, 1982, 4 min. metrou Stefan cel Mare, 10 min piata Dorobanti, bloc reabilitat termic, ac, termopan, parchet, instalatii schimbate, usi noi, 15 min piata Romana ASE, 15 min piata Victoriei, se accepta credit, **68000 €;** ☎0735.897.199

682. **POPESTI,** Centru, Mega Image, dec., 59 mp, 2016, imobil rezidential nou, P+3e, apartament 2 camere, aer conditionat, balcon inchis, toate utilitatile, zona curata, comision 0%, **49.800 €;** ☎0764.180.052/ 0765.096.632

683. **PRELUNGIREA GHENCEA** dec., 65 mp, 2015, ap. situat la etajul 1/2, sunt 3 ap. pe palier si 9 ap./ imobil, finisaje deosebite disponibil imediat pentru achizitie, parcare, **52.000 €;** ☎0722.400.220/ 0722.117.744 contact@czv.ro cartierultoamnei.ro

684. **PRELUNGIREA GHENCEA** nedec., et. 1/3, 50 mp, 2016, promotie apartamente la cheie, modern compartimentate parcare inclusa in pret, bloc din caramida, RATB, utilitati, magazin, accept credit, dezvoltator, **42.000 €;** ☎0722.116.600 contact@as-residence.ro

685. **PRELUNGIREA GHENCEA** Alunului, 48 mp, bloc nou, et. 4, toate utilitatile, bucatarie deschisa, balcon, dezvoltator, **33.000 €;** ☎0723.218.133

686. **PRELUNGIREA GHENCEA** Cartierul Latin, semidec., et. 4/6, 66 mp, 2014, etaj intermediar, 2 camere, incadrat, orientat sud, lift, bloc din caramida, 2 balcoane inchise, usi interior termopan, mobilat, proprietar, **54.000 €;** ☎0721.883.636 007ionut@gmail.com

687. **PRELUNGIREA GHENCEA** la cca 500 m de Valea Oltului, Drumul Taberei, dec., 54 mp, 2015, stradal, imobil nou s+p+8, bucatarii inchise, finisaje de calitate, mijloace de transport in fata complexului, **49.000 €;** ☎0729.428.957 confortghencea@yahoo.com www.confortghencea.ro

688. **PRELUNGIREA GHENCEA** stradal, dec., et. 2/4, 60 mp, 2016, imobil finalizat, P+4 cu lift, promotie luna aprilie-44.500, pret dezvoltator, finisaje de calitate, **44.500 €;** ☎0726.641.110 simona.rusu@czv.ro

689. **PRIMAVERII** dec., et. 1/2, 77 mp, renovat, 2 balcoane, garaj 20 mp centrala termica. Vecinatati: Aviatorilor, Aviatiei, Dorobanti, Floreasca, Herastrau, Kiseleff, Victoriei **158.000 €;** ☎0722.393.151

690. **PROGRESUL PIATA,** City Mall dec., et. parter/10, 53 mp, 1978, 2 camere, circular, cu balcon, gresie, faianta, parchet, termopan, foarte spatios, **43.000 €;** ☎0766.603.401/ 0773.910.549

691. **RAHOVA dec., et. 2/6, 56 mp, 2016, apartament 2 camere, complet finisat, gresie, faianta, parchet, centrala termica, toate la alegerea clientului, racordat la utilitatile orasului, loc parcare asigurat. Bonus voucher in valoare de 2.000 € pentru mobilier. 46.900 €; ☎0725.225.369/ 0730.831.283 ganeaadi06@gmail.com**

692. **RAHOVA** semidec., et. 2/4, 28 mp, 1970, Apartament 2 camere, confort 3, bucatarie utilata, termopane, zugravita recent, cartier Rahova, zona Vicina (in spatele Liceului Bolintineanu), **23.000 €;** ☎0744.372.294

693. **RAHOVA dec., et. 3/6, 61 mp, 2016, apartament modern compartimentat, mobilat, situat intr-un ansamblu nou construit Confort Urban. Finisaje moderne, parc, loc de joaca pentru copii, loc parcare asigurat. 47.400 €; ☎0730.831.283/ 0725.225.369 parvuletnelu@yahoo.ro**

694. **RAHOVA dec., et. 2/6, 60 mp, 2016, apartamentul se vinde cu toate finisajele incluse, dintre care mentionam: gresie, faianta, parchet, obiecte sanitare, usi la interior, de asemenea beneficiati si de loc de parcare, 47.400 €; ☎0725.225.369/ 0730.831.283 ganeaadi06@gmail.com**

695. **RAHOVA** semidec., et. parter/2, 40 mp, 1950, parter/demisol intr-un imobil la doi pasi de Liberty Mall. Intrari si utilitati separate. Centrala proprie, 2 bai, renovat, reabilitat termic, curte, **21.800 €;** ☎0730.908.630/ 0766.545.525 ducrif@gmail.com

696. **RAHOVA dec., et. 6/6, 36 mp, 2016, super oferta, garsoniera dubla, super spatioasa, gresie, faianta, parchet, centrala proprie, obiecte sanitare. Zona linistita, bloc caramida, izolat, totul nou, mobilata. 28.400 €; ☎0725.225.369/ 0730.831.283 ganeaadi06@gmail.com**

697. **RAHOVA** Alexandriei Ghimes, dec., et. 1/4, 50 mp, 1985, confort I, izolat, imbunatatiri, liber, bucatarie mobilata, contorizare gaz, posibilitate centrala, loc parcare, **46.000 €;** ☎0729.705.644

698. **RAHOVA Confort Urban dec., et. 1/6, 60 mp, 2016, apartament 2 camere excelent compartimentat ce se preda la cheie, videointerfon, parcare asigurata si pazita, consiliere gratuita dosar bancar, direct dezvoltator,! 45.900 €; ☎0728.988.632/ 0727.592.696 adicraciun99@yahoo.com**

699. **RAHOVA** la intersectia Calea Rahova cu Calea Ferentari si Sebastian, dec., et. 9/10, 55 mp, 1983, loc stradal si reabilitat termic, zona linistita, loc de joaca pentru copii, merita **41.500 €;** ☎0753.075.098

700. **RAHOVA** P. Ispirescu, 56 mp, cf. 1, dec., 1986, et. 1/8, g, f, p, t, um, ac, isn, ien, ct, bl. reabilitat, loc parcare ADP, exclus intermediari, accept credit, **40.500 €;** ☎021.420.02.43/ 0721.859.395

701. **RAHOVA** Salaj Humulesti et. 3/4, 50 mp, g, f, p, t, centrala, mob., liber, **33.000 €;** ☎0723.949.182/ 0784.558.669

702. **RAHOVA** Sebastian, Strada Soldat Modoran Ene nr. 6 dec., et. 4/8, 56mp mp, 1984, proprietar, oferta buna, pozitionat apropriere tramvai, amenajat oferta buna se vinde cash neg., **48.000 €;** ☎0756.644.735

703. **RAHOVA** Spatarul Preda, Sos. Salaj, dec., et. 8/9, 79 mp, 2015, dezvoltator, imobil nou s+p+9, la cheie, centrala de apartament, contorizare separata, liber, **65.000 €;** ☎0724.009.281 office@primaresidence.ro www.primaresidence.ro

704. **RAHOVA** str. Vicina, semidec., et. 2/4, 30 mp, 1976, bucatarie mobilata utilata, termopan, um, g, f, p, cadastru, **23.000 €;** ☎0731.136.698/ 0765.643.014 sc.estatealexahouse@yahoo.com

705. **RAHOVA** Vicina et. 1/4, termopane, cf. 1, f. imb., intabulare **48.000 €;** ☎0723.949.182/ 0784.558.669

706. **RAHOVA,** semidec., et. parter/3, 48 mp, 2016, direct proprietar, apartament garsoniera, bloc nou 2016, distribuitoare apa calda rece fiecare apart., parchet, usi, gresie faianta, finisaje de calitate, la Cheie. Comision 0 cumparator, **36.500 €;** ☎0724.385.728

707. **RAHOVA PIATA,** dec., et. 3/3, 64 mp, cf.1, blocuri rosii, boxa, liber, disc., **37.000 €;** ☎0762.744.810

708. **RAHOVA PIATA,** et. 3/4, cf.3, bloc curat, **14.500 €;** ☎0762.744.810

709. **RAHOVA,** Barca, dec., et. 9/10, 54 mp, 1986, 2 camere, confort 1, imbunatatiri, 2 locuri de parcare, bloc stradal, an constructie 1987, se accepta cretit, **49.000 €;** ☎0723.389.967/ 0763.575.682

710. **RAHOVA,** Dumbrava Noua, dec., et. 4/8, 55 mp, 1992, particular, renovat recent, mobilat, utilat (g, faianta, parchet, usa metalica t, instalati electrice, sanitare - termice etc schimbate), magazine, gradinita, scoala, liceu, **55.000 €;** ☎0724.678.147 ionut.balasescu@yahoo.com

711. **RAHOVA,** Economat, et. 3/4, 27 mp, cf.3, 2 focuri de gaze, cash, **14.500 €;** ☎0764.522.941/ 0742.296.220

712. **RAHOVA,** Misca Petre, dec., et. 7/8, ap. cu imb., particular, mobilat, utilat, ☎0768.814.419/ 0784.987.919

713. **RAHOVA,** Modoran Ene, zona Sebastian, dec., et. 1/8, 52 mp, 1985, particular, apartament 2 camere mobilat, renovat complet (g, faianta, parchet, usa metalica, aer conditionat, instalati electrice termice, sanitare etc.) loc parcare ADP, **58.000 €;** ☎0724.678.147 ionut.balasescu@yahoo.com

714. **RAHOVA,** strada Dobrun, dec., et. 8/8, 50 mp, 1985, strada linistita, scara foarte curata, amenajat cu bun gust, luminos. Fara probleme cu terasa. Acte in regula. Vanzare si prin credit, **44.500 €;** ☎0744.312.196

715. **RAHOVEI CALEA,** 53 mp, ap. 2 cam. cf. 1, imb., partiale, ocazie unica, cel mai mic pret, direct proprietar, usor disc. **42.000 €;** ☎0771.771.362

716. **RAHOVEI CALEA,** cu Barca, et. 5/8, 54 mp, numai cash, **42.000 €;** ☎0764.522.941/ 0726.410.728

717. **REGINA MARIA,** Unirii, Libertatii, dec., et. 5/5, 64 mp, 2015, parcuri, complet finisat, centrala termica, calorifere, lift, contorizare individuala, caramida, mijloace de transport, comision 0, **80.000 €;** ☎0727.722.222 office@theconcept.ro www.theconcept.ro

718. **RESITA PIATA,** Berceni, semidec., et. 1/4, 39 mp, 1984, complet mobilat/ utilat, gresie, faianta, aer conditionat, usa metalica, termopan, interfon, renovat recent, cadastru, intabulare, accept credit Prima Casa, **38.500 €;** ☎0727.584.990

719. **REZIDENT MILITARI** Chiajna, dec., 40 mp, 2015, 2 cam., parter, in duplex+ teren, 2 proprietari pe scara, gaze, lumina, put, canalizare in devenire, curte privata, fara asociatie, cheltuieli economice, **35.700 €;** ☎0763.826.932

720. **ROMANA,** Jules Michelet, 72 mp, 1956, et.4, terasa, liber, intabulare, centrala, t, g, f, **65.000 €;** ☎0721.975.839

721. **ROSU Dudu, str. Orhideelor, semidec., et. 1/3, 54 mp, 2010, 2 cam., cf. 1, centrala proprie, garaj cu 2 locuri parcare, 51.000 €; ☎0769.255.333/ 0766.244.446/ 021.771.18.52**

722. **ROSU,** Chiajna, dec., et. parter/3, 53 mp, 2015, apartament cu 2 cameresat Rosu com. Chiajna.An constructie 2014, dec., parter/ 4, balcon 9 mp inchis cu termopan, loc de parcare, canalizare,Apartamentul se vinde mobilat/utilat, **43.000 €;** ☎0721.929.153/ 0724.536.227 neacsu.marius2907@gmail.com

723. **SAFIRULUI,** dec., 50 mp, 2016, caramida poroterm pe cadre de beton, finisaje la alegere, gaze, apa, canalizare, lumina, transport in comun, magazine, restaurante, se accepta credit, **36.000 €;** ☎0760.654.548/ 021.440.22.49 conceptimobiliare@yahoo.com www.conceptimobiliare.ro

724. **SALA PALATULUI** Union, Posta, stradal, dec., et. 6/8, 50 mp, 1965, 2 cam., termopan, parchet natural, usa metalica, balcon inchis, bloc reabilitat termic, fara risc seismic, pretabil resedinta, investitie, **55.000 €;** ☎0722.216.231

725. **SALA PALATULUI,** et. 5/6, 46 mp, ap. 2 cam., lift, centrala proprie, **47.000 €;** ☎0731.845.942

726. **SALA PALATULUI,** dec., et. 2/8, 50 mp, 1965, apartament modern, utilat, la cheie, exclus agentii, negociabil, **90.000 €;** ☎0741.024.274

727. **SALA PALATULUI,** semidec., et. 3/8, 58 mp, 1969, mobilat, utilat, renovat recent, ac, 55-60 mp su, **72.000 €;** ☎0722.250.284 maniamatei40@yahoo.com

728. **SALA PALATULUI,** Cismigiu-Piata Walter Maracineanu, semidec., et. 2/6, 43 mp, 1960, in bloc fara risc seismic, fara Legea 112, tamplarie originala, parchet, centrala termica proprie, balcon, spatii depozitare, boxa la subsol, finisat, liber. Negociabil, **59.000 €;** ☎0749.326.181 yellow.touch@yahoo.com

729. **SALAJ SOSEAUA,** dec., et. 2/4, 64 mp, cf.1, bloc nou, centrala, cu imb., **40.000 €;** ☎0762.744.810

730. **SALAJ SOSEAUA,** Pricopani, et. 3/4, cf.2, **31.000 €;** ☎0762.744.810

731. **SALAJAN,** dec., et. 1/3, 60 mp, 2016, ap. noi din caramida de 2-3 cam. la cheie. Finisaje de foarte buna calitate, utilitati proprii si un loc de parcare gratuit. Blocul se afla in zona linistita de case in sector 3 Salajan, **54.000 €;** ☎0723.669.822 auraandrone@yahoo.com

732. **SALAJAN, Ciucea semidec., et. 10/10, 54 mp, 1975, Apartament 2 camere, bloc amvelopat, tamplarie din aluminiu, 2 ap. aer conditionat, usa metalica, parchet, foarte curat, toate actele, 45.000 €; ☎0725.571.075 office@bizimob.net http://www.bizimob.net**

733. **SEBASTIAN** 13 Septembrie, Prosper, intersectie strada Erou Stanciu George 3, dec., 62 mp, 1993, 2 camere, **62.500 €;** ☎0757.964.515

734. **SEBASTIAN, PARC, dec., et. 6/8, 60 mp, 1988, BUCATARIE MARE PATRATA+ DEBARALE, HOL IMENS, DORMITOR MARE, TERMOPAN, USA METALICA, USI INTERIOR NOI, CONTORIZARE, APROPIERE KAUFLAND, CARREFOUR, LIBERTY MALL, SCOALA, GRADINITA, VEDERE PARC, ACTE LA ZI, LIBER, MERITA, 57.500 €; ☎0744.514.513 unirii@excesimobiliare.ro www.excesimobiliare.ro**

735. **SEBASTIAN,** situat intr-o zona locuita cu multa verdeata, aproape de centru capitalei, dec., et. 8/10, 56 mp, 1985, proprietar, bine compartimentat si luminat, cu toate actele la zi, se vinde inclusiv cu credit bancar, **56.000 €;** ☎0760.757.866 george@ariahomes.ro

736. **SECTOR 4** dec., et. 4/5, 50 mp, 2015, apartament 2 camere, complet mobilat si utilat situat intr-un complex rezidential, loc parcare inclus, 10 minute fata de metrou Aparatorii Patriei, **45.990 €;** ☎0726.527.117 adrian@expertrezidential.ro www.expertrezidential.ro

737. **SECTOR 4,** dec., et. 4/5, 50 mp, 2015, apartament 2 camere, complet mobilat si utilat situat intr-un complex rezidential, loc parcare inclus, 10 minute fata de metrou Aparatorii Patriei, **45.990 €;** ☎0726.527.117 adrian@expertrezidential.ro www.expertrezidential.ro

738. **SECTOR 6,** metrou Pacii, dec., 55 mp, 2016, apartament 2 camere, parter cu balcon deschis, structura dala groasa, caramida Porotherm 30 cm, loc parcare gratuit, predare septembrie, geam la baie exterior, tamplarie- aluminiu, geam termopan duplex, finisaje la alegere plafon 30 €/mp, **41.754 €;** ☎0725.210.210 contact@transparentresidence.ro www.transparentresidence.ro

739. **STEFAN CEL MARE** Dorobanti, semidec., et. 2/11, 52 mp, 1963, conf.1, 3 balcoane, fara imbunatatiri, termopan, bloc reabilitat termic, intrare fata-vedere spate, bloc fara risc seismic, **63.000 €;** ☎0728.676.350 imobcont@gmail.com www.continentalhouse.ro

740. **STEFAN CEL MARE** Obor Metrou, et. 6/10, 54 mp, confort 1, bloc reabilitat, stradal, fara imbunatatiri, balcon cu termopan, baie cu geam, cadastru, intabulare, liber, **47.900 €;** ☎021.231.23.18/ 0731.144.151

741. **STEFAN CEL MARE, str. Aurel Vlaicu, vis a vis Dinamo, central, Metrou, dec., et. 10/10, 57 mp, 1981, renovat mobilat, cu etaj tehnic deasupra, parcare in fata, colt cu Stefan cel Mare, 70.000 €; ☎0745.196.185 office@atuimob.ro**

742. **STEFAN CEL MARE,** stradal, semidec., et. 3/9, 57 mp, liber, gresie, faianta, parchet, instalatii noi, balcon inchis termopan, aer conditionat, bloc reabilitat, negociabil, **53.900 €;** ☎0720.949.449

743. **SUDULUI** Sun Plaza, dec., et. 3/5, 45 mp, 2016, 4 statii de RATB pana la sun plaza, boxa 6 mp gratuit, doar sapt aceasta, se preda complet finisat si racordat individual, accept credite bancare ! **38.000 €;** ☎0787.525.579 rizeaandrei198@gmail.com

744. **SUDULUI PIATA** dec., et. 2/4, 58 mp, 2016, apartament spatios, luminos, situat intr-un ansamblu de pe Sos Oltenitei. Dispune de boxa la subsol inclusa in pret. Se preda la cheie, finisat, **46.550 €;** ☎0787.525.576 eugen@bercenirezidential.ro

745. **SUDULUI PIATA** dec., et. 2/4, 54 mp, 2015, apartamentul se afla intr-un ansamblu nou, constructie 2015- 2016. Se preda la cheie, finisat si utilat. Dispune de boxa la subsol inclusa in pret, **44.175 €;** ☎0787.525.576 eugen@bercenirezidential.ro

746. **SUDULUI PIATA** dec., et. 3/5, 52 mp, 2016, oferta limitata, foarte aproape de RATB, se preda complet finisat, racordat individual, se accepta credite bancare, comision 0, boxa 6 mp gratuit, oferta, **45.000 €;** ☎0787.525.579 rizeaandrei198@gmail.com

747. **SUDULUI PIATA** Sun Plaza, semidec., et. 1/12, 55 mp, 2010, complet renovat in 2015, parchet, gresie, faianta, termopan, um mobilat si utilat in 2015, zona verde, langa Delta Vacaresti, apropiere: Tineretului, Mihai Bravu, oferta reala, ocazie, bloc nou, **64.900 €;** ☎0743.041.701 bogdan.cirlan@city-estate.ro

748. **SUDULUI PIATA,** dec., et. 3/5, 55 mp, 2016, oferta limitata, 4 statii de RATB pana la Piata Sudului, se preda complet finisat, racordat individual, gratuit sapt aceasta boxa 6mp, rezerva acum, **46.500 €;** ☎0787.525.579 rizeaandrei198@gmail.com

749. **SUDULUI PIATA,** dec., et. 3/5, 43 mp, 2016, zona linistita, 4 statii pana la Sun Plaza, se preda complet finisat si racordat, se accepta credit bancar, gratuit se primeste pana la sf sapt. boxa 6 mp, **38.000 €;** ☎0787.525.579 rizeaandrei198@gmail.com

750. **SUDULUI PIATA,** 2 min. metrou, Mall Sun Plaza, dec., et. 2/4, 43 mp, 2015, bloc nou, zona linistita, centrala termica, finisaje incluse, spatioase, caramida, finalizat, direct dezvoltator, **55.000 €;** ☎0727.722.222 office@theconcept.ro www.theconcept.ro

751. **TEI,** OMV, Grigore Ionescu, dec., et. 5/8, 62 mp, 1987, apartament 2 camere, liber, curat, fara imbunatatiri, scara civilizata, sufrageria de 20 mp, cadastru, negociabil **61.500 €;** ☎0727.706.366/ 0761.650.314

752. **TEIUL DOAMNEI,** Brasoveni, dec., 55 mp, 1985, et. 7, proprietar, nefumator, bucatarie moderna, gresie, faianta, parchet stejar, tamplarie shimbata, termopan, **65.000 €;** ☎0749.056.851

753. **THEODOR PALLADY,** chiar la metrou 1 Decembrie 1918, dec., et. 8/10, 53 mp, 1977, confort 1, termopan, aer conditionat, parchet, usa metalica, curat, acte ok, accept credit, **54.000 €;** ☎0728.777.132 office@ramax.ro

754. **THEODOR PALLADY,** metrou 1 Decembrie 1918, dec., et. 8/10, 53 mp, 1977, confort 1, termopan, aer conditionat, parchet, usa metalica, curat, acte ok, accept credit, **54.000 €;** ☎0732.135.467

755. **THEODOR PALLADY,** Ozana, semidec., et. 8/10, 56 mp, 1972, spatios, renovat complet, semimobilat si semiutilat, 7 minute metrou, ID 239144, **52.000 €;** ☎021.317.20.92/ 0725.445.510 melania.gadaleanu@houseproviders.ro www.houseproviders.ro

756. **THEODOR PALLADY,** Policolor, dec., 69 mp, 2016, 2 camere, particular, ansamblu rezidential la doar 5 min. de statia Metrou Nicolae Teclu, centrala termica, finisaje la alegerea clientului, tva inclus, **60.000 €;** ☎0721.805.158/ 0722.297.332 gabriela@metropolitanresidence.ro www.metropolitanresidence.ro

757. **TIMONIERULUI, dec., 60 mp, 1980, particular, 2 camere, cf. 1, parter, g, f, p, centrala proprie, balcon+ garaj; ☎0742.848.375**

758. **TIMPURI NOI** metrou, piata, dec., 61 mp, 1986, etaj 7, 2 balcoane, geam la baie, liber, se vinde mobilat si utilat, parchet, gresie, faianta, termopan, metrou si parc Tineretului, oferta reala, ocazie, **69.500 €;** ☎0743.041.701 bogdan.cirlan@city-estate.ro

759. **TIMPURI NOI,** dec., 73 mp, 2016, bloc nou, apartament 2 camere, etaj 1. Se preda finisat complet, comision 0, direct dezvoltator. Ultimele apartamente,! **107.000 €;** ☎0726.527.117 adrian@expertrezidential.ro www.expertrezidential.ro

760. **TIMPURI NOI,** 7 min. metrou, 10 min de Piata Unirii, dec., et. 8, 65 mp, 1990, foarte spatios, parc, gradinita, metrou, scoala, piata, gresie, faianta, parchet, termopan, usa metal, loc parcare, pozitie superba, doua balcoane, se accepta credit, neg., **83.500 €;** ☎0723.528.420

761. **TINERETULUI** -Cantemir dec., et. 4/7, 50 mp, 1963, bloc reabilitat termic, vedere spate, recent renovat, multiple imbunatatiri, mobilat si utilat modern, 2 min. Metrou- Parc Tineretului, accepta credit, **63.000 €;** ☎0735.883.452 daniel.enache@centralimobiliare.ro www.centralimobiliare.ro

762. **TINERETULUI** Palatul Copiilor, dec., et. 7/8, 55 mp, 1982, se vinde complet mobilat si utilat, electrice si sanitare schimbate, p, g, f, termopan, um, ac, mobilat si renovat in 2015, totul este nou si de calitate, parc la scara, oferta, neg., **78.500 €;** ☎0743.041.701 bogdan.cirlan@city-estate.ro www.city-estate.ro

763. **TINERETULUI** Palatul Copiilor, dec., et. 7/8, 55 mp, 1982, se vinde complet mobilat si utilat, electrice si sanitare schimbate, p, g, f, termopan, um, ac, mobilat si renovat in 2015, totul este nou si de calitate, parc la scara, oferta, neg., **78.500 €;** ☎0743.041.701 bogdan.cirlan@city-estate.ro www.city-estate.ro

764. **TINERETULUI** Piata Sudului metrou, Mega Residence, Oltenitei 71A, dec., 53 mp, 2016, particular, parcul Tineretului, bucatarie inchisa, balcon, hol, camera, centrala proprie, parc, Mall Sun Plaza, Ratb, finisaje premium, **74.000 €;** ☎0749.083.553 marius@megaresidence.ro www.megaresidence.ro

765. **TINERETULUI,** semidec., et. 5/8, 54 mp, 1978, apartament 2 camere Baladei, spatios si bine compartimentat, geam la baie. Vecinatati: Timpuri Noi, Calea Vacaresti, Parc, Metro, Sincai, Cantemir, Palatul Copiilor, Mihai Bravu, parc. **68.000 €;** ☎0733.131.395/ 0724.391.930 vanzari@matimobiliare.ro www.matimobiliare.ro

766. **TINERETULUI,** dec., et. 7/9, 55 mp, 1982, proprietar vand apartament stradal, renovat recent (inclusiv instalatiile sanitare si electrice), utilat si mobilat de calitate. Imobilul se afla in apropierea transport, **78500 €;** ☎0760.601.852 instalprof@yahoo.com

767. **TINERETULUI,** Cantemir, semidec., et. 7/7, 60 mp, 1964, apartament 3 camere la pret de 2. Vecinatati: Unirii, Timpuri Noi, Sincai, Nerva Traian, Mihai Bravu, oferta reala, ocazie, **60.000 €;** ☎0773.877.466 bogdan.paicu@city-estate.ro

768. **TINERETULUI,** Cantemir, dec., et. 5/7, 50 mp, 1964, bloc reabilitat, balcon inchis in termopan, vedere spate, 5 minute Piata Unirii, 5 minute parc Tineretului, apropiere: Vacaresti, Sincai, Carol, Timpuri Noi, oferta reala, ocazie, **58.000 €;** ☎0743.041.701 bogdan.cirlan@city-estate.ro www.city-estate.ro

769. **TINERETULUI,** metrou Timpuri Noi, semidec., et. 1/4, 52 mp, apartament 2 camere, etaj 1/ 4, termopan, parchet, um, ac, balcon inchis in termopan, pozitionat in apropierea mijloacelor de transport, 2 minute de metrou, scoala, parc, centre comerciale, etc, **61.000 €;** ☎0736.360.011/ 0755.258.729 paul.predus@yahoo.com

770. **TINERETULUI,** metrou, Piata Norilor, semidec., et. 8/10, 58 mp, 1979, bloc monolit, etaj 8/10, renovat, gresie, faianta, termopan, bucatarie mare, multiple spatii depozitare, contorizat, usa metalica, balcon inchis, loc parcare, Sincai, Cantemir, Timpuri Noi, **66.000 €;** ☎0755.080.420/ 021.331.30.50 tineretului@excesimobiliare.ro www.excesimobiliare.ro

771. **TINERETULUI,** nr. 21, semidec., et. parter, 70 mp, 1980, parter, complet mobilat si utilat, pret negociabil, **70.000 €;** ☎0724.364.924

772. **TINERETULUI,** Palatul Copiilor, semidec., et. 6/8, 58 mp, 1982, gresie, peste tot, f, bucatarie mobilata, fara modificari, cadastru si intabulare, geam la baie, parc Tineretului la scara, metrou Tineretului si Timpuri Noi, pret discutabil, ocazie, negociabil, **68.900 €;** ☎0743.041.701 bogdan.cirlan@city-estate.ro

773. **TINERETULUI,** Palatul Copiilor, dec., et. 7/8, 55 mp, 1982, se vinde complet mobilat si utilat, electrice si sanitare schimbate, p, g, f, termopan, um, ac, mobilat si renovat in 2015, totul este nou si de calitate, parc la scara, oferta, **78.500 €;** ☎0743.041.701 bogdan.cirlan@city-estate.ro www.city-estate.ro

774. **TINERETULUI,** Parc, dec., et. 4/8, 57 mp, 1982, apartament 2 cam., et. 4/ 8, dec., an 1982, renovat, parchet, termopan, um, ac, instalatii sanitare si electrice noi, pozitionat in apropierea mijloacelor de transport, metrou, parc, scoala, piata, etc, **70.000 €;** ☎0736.360.011/ 0755.258.729 paul.predus@yahoo.com

775. **TINERETULUI,** parc, dec., et. 7/8, 65 mp, 1981, fiisaje de calitate, renovat recent, instalatii sanitare/electrice noi, mobilat modern, utilat complet, apropiere parc, metrou, Vacaresti, Sun Plaza, **79.000 €;** ☎0752.010.035/ 021.327.56.59 office@confortcasaimobiliare.ro www.confortcasaimobiliare.ro

776. **TINERETULUI,** Sincai dec., et. 2/2, 52 mp, 1941, vila evreiasca, P+2+M, solida, curte, apartament ce detine, in plus, in proprietate, o boxa la demisol si 2 camere la mansarda. Debara, balcon, CT, doar cash, **43.500 €;** ☎0721.115.770 diana.dragomir@eticimob.ro www.eticimob.ro

777. **TINERETULUI,** Vacaresti, dec., et. 2/10, 68 mp, 2017, dezvoltator, imobil s+p+10, dezvoltator, finisaje incluse, centrala de apartament, contorizare separata, 67.600 € + tva, avans 20%, receptie martie, **67.610 €;** ☎0724.009.281 office@davincigroup.ro www.davincigroup.ro

778. **TINERETULUI,** Vacaresti, dec., et. 3/10, 68 mp, 2016, parc, piata, scoala, magazine, bloc nou, pret promotional, complet finisat, mobilier bucatarie, aer conditionat, comision 0, dezvoltator, **67.610 €;** ☎0727.722.222 office@theconcept.ro www.theconcept.ro

779. **TINERETULUI,**Parc, dec., et. 3/10, 74 mp, 2016, imobil exclusivist, finalizare 2016, finisaje lux, usi Pinum, termopane Salamander, centrala, videointerfon, vedere superba parc, direct dezvoltator, comision 0 %, apropiere Brancoveanu, Vacaresti; ☎0742.265.672/ 0784.118.888 office@ansamblurezidential.net www.ansamblurezidential.net

780. **TITAN** -1 Decembrie, dec., 53 mp, 2015, etaj 1, 2, 3, bloc nou, compartimentari caramida, finisaje la alegere, centrala proprie, interfon, tamplarie Veka, usa metalica, usi interioare Pinum, TVA 5% inclus, **47.500 €;** ☎0721.302.778/ 0767.946.358 siriului51@gmail.com www.siriului51.ro

781. **TITAN** -Camil Ressu, dec., et. 8/8, 44 mp, 1975, 2 cam., stradal, mobilat, utilat, gresie, faianta, termopan, parchet, usa de tabla, direct proprietar, posib. investitie, **49.000 €;** ☎0742.990.876

782. **TITAN** -Postavarului, semidec., 39 mp, 1976, particular, 2 cam., cf. 2, et. 10, renovat recent, Billa, bloc reabilitat, **40.500 €;** ☎0774.528.533

783. **TITAN** 1 Decembrie, et. 1/10, 42 mp, balcon inchis in termopan, bloc reabilitat, gresie si faianta, parchet, termopan, usa metalica, usi metalica, usi interior schimbate, accept credit, 3-5 minute pana la metrou, **44.300 €;** ☎0724.554.282

784. **TITAN** Auchan, semidec., 48 mp, 2010, 2 camere, 56 mp, gresie, faianta, parchet, termopan, usa metal, contorizare individuala, optional parcare si boxa, **53.141 €;** ☎0731.334.025 marius.stefanache@citadella-titan.ro www.citadella-titan.ro

785. **TITAN** Baba Novac, parc IOR, Reconstructiei, semidec., et. 7/10, 52 mp, 1970, confort 1, complet renovat, gresie, faianta, parchet, termopane, usa metalica, instalatii electrice si santiere schimbate, bloc reabilitat, toate actele, **58.000 €;** ☎0732.135.471

786. **TITAN** Jean Steriadi, dec., 58 mp, 2015, direct dezvoltator, P+4E+Pod, apartament cu bucatarie inchisa, balcon, geam la baie, finisaje incluse la alegere, compartimentari caramida tencuita, TVA 5% inclus in pret. Accept Prima Casa, **52.000 €;** ☎0721.302.778/ 0767.946.358 siriului51@gmail.com www.siriului51.ro

787. **TITAN** Jean Steriadi, dec., 50 mp, 2015, p+4, apartament cu balcon, termopane Veka, usi interioare Pinum, centrala proprie, finisaje la alegere, fereastra la baie, TVA 5% inclus, accept Prima casa, **43.900 €;** ☎0721.302.778/ 0767.946.358 siriului51@gmail.com www.siriului51.ro

788. **TITAN** Pallady, 12 minute de metrou Pallady, dec., 45 mp, 2016, apartament 2 camere 45,3 mp utili, etaj 1,2, 3, finisat la cheie, baie complet utilata, loc de parcare gratuit, direct dezvoltator, prima casa, tva inclus, **42.500 €;** ☎0747.010.333 info@idealresidence.ro www.idealresidence.ro

789. **TITAN** Parcul Titanii, 7-8 minute pana la metrou, et. 1/10, cadastru si intabulare, energetic, liber, **55.000 €;** ☎0784.276.090

790. **TITAN** Salajan Statuie, dec., et. 4/8, 52 mp, 1984, bloc reabilitat pe banii locatarilor, 5 minute pana la metrou N. Grigorescu, piata foarte aproape, accept Prima Casa, **57.300 €;** ☎0788.100.999

791. **TITAN** Th Pallady, imobil nou, 8 min. metrou 1 Decembrie 1918, dec., et. 1/3, 60 mp, 2016, d+p+3e, finalizare mai 2016, la cheie, lift, g, f, p, t, um, ct. proprie, accept credit, com. 0, tva de 5% inclus, **60.000 €;** ☎0769.437.775/ 0768.388.298/ 0766.104.953 amaliarezident@yahoo.com www.amaliarezident.ro

792. **TITAN** Th. Pallady, stradal, la 3 min. de metrou 1 Decembrie 1918, dec., et. 8/10, 56 mp, 1976, confort 1, balcon, termopan, gresie, faianta, usa metalica, aer conditionat, intabulare, cadastru, se accepta credit, **53.900 €;** ☎0786.294.130/ 0724.518.227 dariahouse2006@gmail.com www.dariahouse.ro

793. **TITAN** Trapezului, dec., 50 mp, 2015, direct dezv., apartament 2 camere, etaj demisol inalt, la cheie, gresie, faianta, parchet, t, usa metalica, finisaje la alegere, lift, inst. Romstal, piata, centre comerciale, tva inclus, com.0%, **42.500 €;** ☎0736.470.681/ 0747.272.193 imobiliar.confort@gmail.com www.imobiliarconfort.ro

794. **TITAN,** dec., et. 1/4, 53 mp, 2015, apartament 2 camere, imobil nou, la cheie, gresie, faianta, parchet, t, usa metalica, finisaje personalizate, instalatii Romstal, term. Salamander, accept credit, metrou 1 Decembrie, negociabil, predare septembrie 2016, **52.500 €;** ☎0747.272.193 imobiliar.confort@gmail.com www.imobiliarconfort.ro

795. **TITAN,** dec., et. 1/4, 53 mp, 2015, apartament 2 camere, imobil nou, la cheie, gresie, faianta, parchet, t, usa metalica, finisaje personalizate, instalatii Romstal, term. Salamander, accept credit, metrou 1 Decembrie, negociabil, predare septembrie 2016, **52.500 €;** ☎0747.272.193 imobiliar.confort@gmail.com www.imobiliarconfort.ro

796. **TITAN,** et. 2/3, 61 mp, 2015, proprietar, ap. bloc nou, P+2+M (stil vila) 60.5 mp, terasa 10 mp cu iesire din dormitor si living, vedere pe fata. Se vinde cu bucatarie mobilata utilata de cal., 1 min. parc. Fara intermediar, Pret neg., **68.700 €;** ☎0720.235.313

797. **TITAN,** 1 Decembrie Residence, dec., 46 mp, 2015, calitatea, designul si utilitatea se regasesc in cele 30 de apartamente cu 2 camere, tip duplex, **27.900 €;** ☎0728.888.865/ 0728.829.333

798. **TITAN,** 1 Decembrie Residence, dec., 46 mp, 2015, calitatea, designul si utilitatea se regasesc in cele 30 de apartamente cu 2 camere, tip duplex, finalizat, **26.900 €;** ☎0728.888.865/ 0728.829.333 adina.curcuta@hlretailgroup.com

799. **TITAN,** Aleea Mizil, 8 min. Metrou 1 Dec. 1918, dec., et. 3/3, 56 mp, 2016, imobil nou, d+p+3e, lift, g, f, p, t, um, ct proprie, fin. mai, constructie beton+caramida, accept credit Prima casa, com. 0, **54.000 €;** ☎0768.388.298/ 0746.542.773/ 0769.437.775 amaliarezident@yahoo.com www.amaliarezident.ro

800. **TITAN,** Aleea Mizil, 8 min. metrou 1 Decembrie 1918, dec., et. parter/3, 50 mp, 2016, imobil nou, fin. iulie, beton + caramida, lift, g, f, p, t, um, ct proprie, accept credit pc, comision 0, tva 5% inclus, **51.500 €;** ☎0769.437.775/ 0746.542.773/ 0768.388.298 amaliarezident@yahoo.com www.amaliarezident.ro

801. **TITAN,** Aleea Mizil, Th. Pallady, 8 min. metrou 1 Decembrie 1918, dec., et. parter/3, 47 mp, 2016, imobil nou, fin. iulie, lift, g, f, p, t, um, ct proprie, accept credit PC, comision 0, tva 5% inclus, com. 0, **46.500 €;** ☎0768.388.298/ 0746.542.773/ 0769.437.775 amaliarezident@yahoo.com www.amaliarezident.ro

802. **TITAN,** Aleea Ninsorii dec., et. 1/4, 49 mp, 2015, direct dezv., 2 camere, finisaje peste medie, termopane Salamander 7 camere, inst. Romstal, 8 min. metrou 1 Decembrie, zona verde, beton + caramida, accept credit, com. 0%, **48.500 €;** ☎0747.272.193 imobiliar.confort@gmail.com www.imobiliarconfort.ro

803. **TITAN,** Auchan, dec., et. 2/6, 56 mp, 2015, bloc nou, P+6, apartament finisat, obiecte sanitare in baiecentrala termica individuala, lift hidraulic, comision 0, direct dezvoltator, **46.900 €;** ☎0727.722.222 office@theconcept.ro www.theconcept.ro

804. **TITAN,** Auchan, B-dul 1 Decembrie, semidec., et. 5/6, 50 mp, 1979, bloc mansardat 2013, scara interioara, amenajari de calitate, pod, centrala termica proprie, balcon inchis cu termopan, **40.000 €;** ☎0740.246.872/ 0723.399.229

Imobiliare vânzări 2 CAMERE

805. **TITAN,** Edenia, Codrii Neamtului, dec., et. 10/11, 52 mp, 2009, 2 grupuri sanitare, gresie, faianta, termopane, bloc reabilitat, apartament nelocuit pana acum, centrala, bucatarie mobilata, paza, **52.000 €;** ☎0728.777.132 office@ramax.ro

806. **TITAN, Grigorescu, policlinica, dec., et. 1/4, 56 mp, 2015, constructie nou finalizata iulie 2015, finisaje la alegere, cadastru, 56.500 €; ☎0723.712.883**

807. **TITAN,** Grigorescu, Trapezului, semidec., 38 mp, 2016, imobil nou, demisol (parcare)+ P+2e+m, modern, direct dezv., accept credit bancar / ipotecar, 10 min. metrou, finisaje la alegere, centrala proprie, geam Tripan, reducere 3% la plata in avans, **41.500 €;** ☎0758.234.495/ 0758.090.101 rusu.c@vbi.ro www.vbi.ro

808. **TITAN,** Lidl, Rebreanu, dec., et. 10/13, 50 mp, 2012, complex nou, gresie, faianta, parchet, termopan, usa metalica, aer conditionat, centrala proprie de apartament, instalatii noi, contorizat, paza 24/24, acte, 7 min. metrou Titan, **58.000 €;** ☎0743.060.800/ 021.341.08.35 contact@stevimobiliare.ro www.stevimobiliare.ro

809. **TITAN, Liviu Rebreanu, Cozla, semidec., et. 1/10, 52 mp, 1970, renovat 2013, gresie, faianta, parchet, termopan, parcare, cadastru, intabulare, 55.000 €; ☎0723.712.883**

810. **TITAN, metrou, Nicolae Grigorescu, dec., bloc reabilitat, termopan, parcare, boxa, cadastru, intabulare, 57.500 €; ☎0723.712.883**

811. **TITAN,** metrou, Parc, dec., et. 5/10, 60 mp, 1986, confort 1, dec. balcon, imbunatatiri, gresie, faianta, parchet, termopan, aproape metrou, parc, magazine. Merita vazut, stradal, bloc 1986, **60.000 €;** ☎0723.602.926/ 0741.107.824 office@amdf-imobiliare.ro www.amdf-imobiliare.ro

812. **TITAN,** N. Grigorescu, dec., et. 4/10, 56 mp, 1977, cf. 1, usa metalica, PVC, aer conditionat, 3 min. metrou Nicolae Grigorescu si piata, zona verde, linistita, oportunitate, usor negociabil, **57.000 €;** ☎0723.707.553/ 0740.729.273 razvanzamfir1@yahoo.com

813. **TITAN,** Parc IOR, Lotrioara, Camil Ressu, 5 min. metrou, si Parc IOR, semidec., et. 10/10, 55 mp, 1977, confort 1, etaj 10/10, apartament renovat, termopan, usa meatlica, parchet, bloc reabilitat, acte, se accepta credit, pret negociabil, **49.500 €;** ☎0786.294.130/ 0724.518.227 dariahouse2006@gmail.com www.dariahouse.ro

814. **TITAN,** Parc, chiar la metrou Grigorescu, Liceul Dante Alighieri, dec., et. 3/10, 56 mp, confort 1, bloc reabilitat, termopane, fara imbunatatiri, negociabil, situat la 2 min metrou si parc, merita vazut, **57.000 €;** ☎0732.135.467

815. **TITAN,** Parc, Burdujeni, dec., et. 9/10, 55 mp, 1977, confort 1, renovat, gresie, faianta, parchet, termopan, usa metalica, instalatii schimbate, situat la 7 min. metrou, merita vazut, **55.000 €;** ☎0732.135.471

816. **TITAN,** parc, chiar la metrou Grigorescu, dec., et. 3/10, 56 mp, confort 1, bloc reabilitat, termopane, fara imbunatatiri, negociabil, **57.000 €;** ☎0728.777.132 office@ramax.ro

817. **TITAN,** parc, chiar la metrou Grigorescu, dec., et. 3/10, 55 mp, confort 1, bloc reabilitat, termopane, fara imbunatatiri, negociabil, **57.000 €;** ☎0728.777.132 office@ramax.ro

818. **TITAN,** Piata Ambrozie, Metrou Nicolae Grigorescu, dec., et. 5/10, 53 mp, confort 1, fara imbunatatiri, cadastru, intabulare, liber, **54.900 €;** ☎021.231.23.18/ 0731.144.156

819. **TITAN,** policlinica Titan, Burdujeni, dec., et. 9/10, 53 mp, gresie, faianta, parchet, usa metalica, liber, **57.000 €;** ☎0728.777.132 office@ramax.ro

820. **TITAN,** Postavarului, et. 4/10, 40 mp, 1976, confort 2, balcon, imbunatatiri, gresie, faianta, parchet, termopan. Apartamenrul se vinde mobilat. Se accepta credit, **45.000 €;** ☎0723.602.926/ 0741.107.824 office@amdf-imobiliare.ro www.amdf-imobiliare.ro

821. **TITAN,** Republica, complex rezidential, 66 mp, 2010, gresie, faianta, parchet, termopan, usa metalica centrala proprie, contorizat, boxa 10 mp utili, proprietar, tva aplicabil, stoc limitat, preturi incepand de la, **52.000 €;** ☎0753.088.272/ 0752.272.003 info@secure-homes.ro www.secure-homes.ro

822. **TITAN,** Th. Pallady, semidec., et. 5/6, 90 mp, 2007, ansamblu residential finalizat, la doar 5 min. de statia de metrou 1 Decembrie 1918, centrala termica, finisaje de lux, bucatarie utilata, disponibil imediat. Garaj inclus in pret, **55.500 €;** ☎0732.090.134 aurelian.petcu@whitemountain.ro www.whitemountain.ro

823. **TITAN,** Th. Pallady, 8 min. metrou 1 Decembrie 1918, dec., et. 1/3, 57 mp, 2016, imobil nou, fin. iulie, d+p+3e, la cheie, beton + caramida, lift, g, f, p, t, um, ct proprie, accept credit, com. 0, tva 5% inclus, **58.000 €;** ☎0769.437.775/ 0746.542.773/ 0768.388.298 amaliarezident@gmail.com www.amaliarezident.ro

824. **TITAN,** Th. Pallady, ansamblu residential finalizat, la doar 5 min. de statia de metrou 1 Decembrie 1918, semidec., et. 5/6, 90 mp, 2007, centrala termica, finisaje de lux, bucatarie utilata, disponibil imediat. Garaj inclus in pret, **55.500 €;** ☎0732.090.134 aurelian.petcu@whitemountain.ro www.whitemountain.ro

825. **TITAN,** Theodor Palady vis a vis de BCR, 54 mp, 1978, et. 8/10, cu imbunatatiri termopam, parchet, usa metalica, ac, merita vazut, se accepta Prima casa, **51.000 €;** ☎0764.614.189

826. **TITAN,** Theodor Palady vis-a-vis de BCR, 54 mp, 1978, et. 8/10, cu imbunatatiri termopam, parchet, usa metalica, aer conditionat, merita vazut, se accepta Prima casa, **51.000 €;** ☎0764.614.189

827. **TITAN,** Trapezului dec., et. 1/4, 53 mp, 2015, apartament 2 camere, imobil nou, la cheie, gresie, faianta, parchet, t, usa metalica, finisaje personalizate, instalatii Romstal, term. Salamander, accept credit, metrou 1 Decembrie, negociabil, predare septembrie 2016, **52.500 €;** ☎0747.272.193 imobiliar.confort@gmail.com www.imobiliarconfort.ro

828. **TITAN,** Trapezului, semidec., 59 mp, 2016, imobil nou, demisol (parcare)+P+2e+m, modern, direct dezv., accept credit bancar / ipotecar, predare decembrie 2016, 10 min. metrou, finisaje la alegere, centrala proprie, geam Tripan, red. 6% la plata in avans, **57.900 €;** ☎0758.234.495/ 0758.090.101 rusu.c@vbi.ro www.vbi.ro

829. **TITAN,** Trapezului, Aleea Ninsorii, dec., et. 1/4, 49 mp, 2015, direct dezv., 2 camere, finisaje peste medie, termopane Salamander 7 camere, inst. Romstal, 8 min. metrou 1 Decembrie, zona verde, beton + caramida, accept credit, com. 0%, **48.500 €;** ☎0747.272.193 imobiliar.confort@gmail.com www.imobiliarconfort.ro

830. **TITAQN** Billa, str. Petre Ionescu, et. 1/10, 42 mp, 1976, bloc reabilitat, apartament cu multiple imbunatatiri, balcon, liber, acte, **44.500 €;** ☎0771.446.177

831. **TITULESCU** -Banu Manta, dec., et. 8/10, 60 mp, 1980, 1, neamenajat, reabilitat, termic, liber, **77.900 €;** ☎021.231.23.18/ 0731.144.153

832. **TITULESCU** Banu Manta, dec., et. 8, 55 mp, 1983, confort I, bloc reabilitat, gresie, faianta, termopan, cadastru, intabulare, vedere spate, **69.000 €;** ☎0735.345.844/ 021.260.10.63

833. **TITULESCU** Grivitei, Gara de Nord, et. 2/6, impecabil, lux, **48.500 €;** ☎0722.511.041/ 0771.336.118

834. **TITULESCU** stradal (retras de la strada), dec., et. 8/10, 59 mp, 1981, bloc reabilitat, apartam. spatios, luminos, parchet, termopan, ac, usa metalica, balcon generos, debara mare, scara curata/ civilizata. Vecinatati: parc Kiseleff, Gara N, Victoriei, **77.000 €;** ☎0785.185.255 anca.alexandra.dumitrescu@gmail.com

835. **TITULESCU,** dec., et. parter/3, 92 mp, 1947, proprietar, parter inalt /3. Boxa, cam de serv, garaj ADP. Renovat 2014, centrala, termopan, rulouri, usi interioare si parchet lemn masiv, usi ext. metalice. Utilate si mobilate: bucatarie, baie, balcon, **95.000 €;** ☎0724.288.177 ciprian.zen@gmail.com

836. **TITULESCU,** Banu Manta, dec., et. 8/8, reabilitat, termopan, parchet, **68.500 €;** ☎0723.627.544

837. **TRAPEZULUI,** Titan, semidec., 62 mp, 2016, imobil nou, demisol (parcare)+P+2e+m, modern, direct dezv., accept credit bancar/ ipotecar, predare decembrie 2016, 10 min. metrou, finisaje la alegere, centrala proprie, geam Tripan, red. 6% la plata in avans, **58.900 €;** ☎0758.234.495/ 0758.090.101 rusu.c@vbi.ro www.vbi.ro

838. **TURBOMECANICA** - Pacii, dec., 61 mp, 2016, ansamblu rezidential stradal pe Bulevardul Iuliu Maniu, la 200 m de metrou, 2 camere, finisat, centrala termica cu incalzire prin pardoseala- finalizare 2016, se accepta credit bancar, **51.500 €;** ☎0757.578.681

839. **TURBOMECANICA,** Pacii, metrou, dec., 50 mp, 2015, Ansamblu Rezidential - B-dul Iuliu Maniu, stradal, 2/3 camere, complexul dispune de parc in interiorul ansamblului, parcare subterana / supraterana, paza / monitorizare video, **42.000 €;** ☎0757.578.681

840. **TURDA,** Parcul Regina Maria, dec., et. 1/10, 66 mp, 1980, confort 1, cu imbunatatiri, zona superba/ civilizata, **67.000 €;** ☎0735.345.850/ 021.260.04.79

841. **TURDA,** Regina Maria, dec., 55 mp, 1984, et. 5, vedere spate, curat, gresie, faianta, parchet, termopan, cadastru, intabulare, **68.000 €;** ☎0735.345.844/ 021.260.10.63

842. **UNIRII** - Budapesta, dec., et. 2/8, 50 mp, 1965, blocul cu Dristor- Kebab, are risc seismic, este in proiect de consolidare, vedere spate, curat, excelent investitie, Cantemir- Bd. Marasesti **43.000 €;** ☎0735.883.452 daniel.enache@centralimobiliare.ro www.centralimobiliare.ro

843. **UNIRII** 1 km, 100 m pana la Parc Carol, 400 m metrou Tineretului, Timpuri Noi, Vitan, Nerva Traian, semidec., et. 2/7, 51 mp, 2016, accept Prima Casa, dezvoltator, pereti din caramida tencuiti, lift, bucatarie inchisa, balcon, finisaje premium la alegere, **72.500 €;** ☎0767.653.233

844. **UNIRII** Fantani dec., 65 mp, 1990, ap. et. 4, deosebit, vedere sud, **149.000 €;** ☎0724.439.259

845. **UNIRII** Splai, la 5 minute de metrou Timpuri Noi, dec., 73 mp, 2015, imobil nou, suprafete generoase, lift, locuri de parcare demisol, balcoane inchise, centrala proprie, direct dezvoltator, comision 0%, disponibil etaj 1, **107.000 €;** ☎0723.168.213 prohilrezidential@gmail.com prohilrezidential.ro

846. **UNIRII** Splaiul, Biblioteca Nationala, dec., et. 5/8, 72 mp, 1990, renovat lux, aer conditionat, pozitie deosebita, terasa, adiacent Bd. Unirii, Bd. Cantemir, Piata Unirii, ideal investitie, **120.000 €;** ☎021.319.78.04/ 0724.257.295 silviuatlas@yahoo.com

847. **UNIRII SPLAI** nr. 9-Confort City, dec., et. 5/8, 66 mp, 2008, apartament 2 camere bine compartimentat, spatios, modern cu imbunatatiri, loc parcare. Vecinatati: Rin Grand Hotel, Popesti, Vitan-Barzesti, Berceni, **49.000 €;** ☎0724.391.930/ 0733.131.395 vanzari@matimobiliare.ro www.matimobiliare.ro

848. **UNIRII SPLAIUL** dec., et. 3/8, 64 mp, 1995, oferta vanzare 2 camere stradal Splaiul Unirii- Biblioteca Nationala, necesita reamenajare, vedere exceptionala panoramica Dambovita. Vecinatati: Camera de Comert, Marasesti, Timpuri Noi, Zepter, Nerva, **110.000 €;** ☎0724.391.930/ 0733.131.395 vanzari@matimobiliare.ro www.matimobiliare.ro

849. **UNIRII,** 72 mp, etajul 1, luminos, spatios, finisaje lux, utilat si mobilat complet, 3 balcoane, pozitionare excelenta, 2 min. metrou, Magazinul Unirea, Tribunalul Bucuresti, **125.000 €;** ☎0737.211.507 rodian.dinu@westmount.ro www.westmount-imobiliare.ro

850. **UNIRII,** Coposu, dec., et. 8/9, 73 mp, 1994, complet renovat, electrice si sanitare schimbate, p, g, f, termopan, um, ac, se poate vinde mobilat si utilat, inchiriat cu 550 €, apropiere: Alba Iulia, Decebal, oferta reala, ocazie, **121.000 €;** ☎0743.041.701 bogdan.cirlan@city-estate.ro www.city-estate.ro

851. **UNIRII,** Matei Basarab, et. 3/5, 85 mp, 2010, imobil renovat lux, mobilat nou, utilat complet, transformat din 3 camere, aer conditionat, 2 grupuri sanitare, adiacent Piata Alba Iulia, Bd. Unirii, **135.000 €;** ☎021.319.78.04/ 0724.257.295 silviuatlas@yahoo.com

852. **UNIRII,** Nerva Traian, dec., et. 5/8, 60 mp, 2015, apartament finisaje de calitate, **82.500 €;** ☎0755.200.043/ 0752.862.553 internationalimob@gmail.com www.internationalimob.ro

853. **UNIRII,** Octavian Goga, Nerva Traian, dec., et. 6/9, 65 mp, 1997, bloc monolit, intrare vedere stradala, termopan, renovat, finisat, 5 minute metrou, **86.000 €;** ☎0755.200.043/ 0752.862.553 internationalimob@gmail.com www.internationalimob.ro

854. **UNIRII,** Parc Carol, dec., et. 4/6, 80 mp, 2007, loc parcare subteran, Complex Rezidential City Center, zona Unirii (Parc Carol). Se vinde mobilat si utilat. Detalii pe site-ul agentiei sau la telefon, **110.000 €;** ☎0762.795.479 teodor@altimob.ro www.altimob.ro

855. **UNIRII,** Splai, nr. 9, Vitan Barzesti, cart. Confort City, la 4 km de Autovit, aprop. Dristor, Berceni, Titan, dec., et. 8/11, 60 mp, 2008, g, f, p, t, centrala proprie, costuri foarte mici la intretinere, clasa energetica A, parcare, paza, magazine, gradinita, Ratb 223, **37.800 €;** ☎0744.782.093 mariana.samoila@gmail.com

856. **UNIRII,** vav magazinul Cocor, semidec., et. 6/7, 42 mp, 1936, particular, str. Sepcari nr. 9, et. 6/ 7, vedere Intercontinental, renovat mobilat- complet, g, f, p, t, centrala termica, ac, **55.000 €;** ☎0722.344.161 taraminunilor@aol.com

857. **UNIVERSITATE,** stradal, ultracentral, dec., et. 4/9, 50 mp, 2013, bloc nou construit, utilitati contorizate, finisaje calitate. La 5 minute de: Gradina Icoanei, Parc Ioanid, Romana, Magheru, Dacia, Eminescu, Mosilor, Carol, Armeneasca, **125.000 €;** ☎0733.391.139 vanzari@maria-rosetti38.ro www.maria-rosetti38.ro

858. **VACARESTI** Sun Plaza, 5 minute metrou Piata Sudului, et. 2/4, 46 mp, 2015, imobil nou P+4, finisaje la alegere incluse in pret, caramida Porotherm, termopan Veka, centrala proprie, lift hidraulic, parcare, direct dezvoltator, comision 0 %, TVA inclus **55.000 €;** ☎0742.265.672/ 0784.118.888 office@ansamblurezidential.net www.ansamblurezidential.net

859. **VACARESTI,** metrou Piata Sudului, Sun Plaza, dec., et. 1/3, 54 mp, 2015, bloc nou, zona linistita, centrala termica, finisaje incluse, spatioase, caramida, finalizat, comision 0, **62.000 €;** ☎0727.722.222 office@theconcept.ro www.theconcept.ro

860. **VALTOAREI** cf. 2, g, f, p, t, cadastru, intabulare, liber, **17.000 €;** ☎0786.688.926/ 0720.746.737

861. **VASILE CONTA,** colt cu Rosetti, dec., et. 4/5, 50 mp, 1950, modern, mobilat, g, f, p, termopan, centrala proprie, usa metalica, **75.000 €;** ☎0768.777.776

862. **VICTORIEI PIATA,** dec., et. 4/7, 65 mp, renovat, centrala proprie, instalatii schimbate, termopan. Vecinatati: Dorobanti, Piata Victoriei, Kiseleff, **75.000 €;** ☎0763.685.043 daciana.petrov@westmount.ro www.westmount-imobiliare.ro

863. **VICTORIEI,** Dr. Felix, dec., et. 4/8, 62 mp, 1990, parchet masiv camere, bloc reabilitat, 2 ac, se vinde mobilat si utilat, tamplarie PVC cu geam termopan, frigider, aragaz, usa metalica Maco, masina spalat, parcare, mobilier complet, **95.000 €;** ☎0740.121.267 contact@sorin-stoinea.ro www.sorin-stoinea.ro

864. **VICTORIEI,** Titulescu, 5 min. metrou, dec., et. 8/10, 58 mp, 1981, conf I, dec, bloc reabilitat termic, renovat, pachet, gresie, faianta, termopane, um, scara curata, acte. Vec: Banul Manta, 1Mai, Turda, Dorobanti, Stefan cel Mare, Aviatiei, Floreasca, **77.000 €;** ☎0755.600.060 sorin.ion@reian.ro www.reian-imobiliare.ro

865. **VITAN** dec., et. 7/14, 55 mp, 2008, in incinta hotelului Rin Grand, direct proprietar, complet mobilat si utilat nou, toate facilitatile, spa, piscina, sala fitness, loc joaca, magazine, parcare etajata, urgent, **54.900 €;** ☎0786.211.444 sdt_dany@yahoo.com

866. **VITAN** - Mihai Bravu, Olimpia, metrou, dec., et. 1/3, 53 mp, 2016, caramida, bucatarie inchisa, loc parcare subsol/ exterior inclus, zona linistita, de vile, comision 0, dezvoltator, **72.000 €;** ☎0720.027.000 office@theconcept.ro www.theconcept.ro

867. **VITAN** -Mall, dec., et. 4/4, 60 mp, 1990, 2 camere Vlaicu Voda, spatios, bine compartimentat si in totalitate renovat. Vecinatati: Mihai Bravu, Nerva Traian, Dristor, Timpuri Noi, Octavian Goga, Zepter, Vlaicu Voda. **69.000 €;** ☎0724.391.930/ 0733.131.395 vanzari@matimobiliare.ro www.matimobiliare.ro

868. **VITAN** Auchan Mihai Bravu, Dristor, Titan, dec., et. 1/3, 50 mp, 2016, direct dezvoltator, bloc nou p+3, zona linistita de vile langa RATB, bucatarie inchisa, balcon, constructie din beton si caramida tencuita, finisaje la alegere, oferta limitata, **55.000 €;** ☎0761.309.031

869. **VITAN** la 3 min. de metrou, dec., et. 1/4, 56 mp, 2016, proiect nou, s+p+3+pod, 0% comision, direct dezvoltator. Bloc nou cu 29 apartamente, caramida, parcare subterana 7.000 € obligatoriu, TVA 5% inclus. Vara 2016, **67.000 €;** ☎0722.248.933 viorel.iosifescu@gmail.com

870. **VITAN** Mall Agatha Birsescu, dec., et. 4/4, 60 mp, 1992, bloc anvelopat, ap. 2 dormitoare mobilate, bucatarie mobilata, masina de spalat vase/rufe, frigider, aragaz, aer conditionat, **72.000 €;** ☎0730.007.950

871. **VITAN** Mall, semidec., et. 3/4, 37 mp, 1971, blocul este aprobat pt. reabilitare termica, ca si imbunatatiri are gresie, faianta, parchet, termopan, centrala termica. Toate actele la zi. Pret negociabil, **35.000 €;** ☎0761.086.217/ 0733.154.800 baraceanu.daniela@yahoo.com

872. **VITAN** Mall, semidec., et. 6/10, 60 mp, 2015, oferta vanzare 2 camere in imobil 2015, spatios, modern, la cheie, bine compartimentat. Vecinatati: Unirii, Nerva Traian, Dristor, Mihai Bravu, Timpuri Noi, Octavian goga, Zepter, **82.500 €;** ☎0724.391.930/ 0733.131.395 vanzari@matimobiliare.ro www.matimobiliare.ro

873. **VITAN** Olimpia, la 10 minute de metrou Dristor sau Mihai Bravu si la 1 minut de statia RATB, semidec., et. 7/10, 54 mp, 1982, acte la zi, accepta credit, g, f, p, t, um, renovat acum, ac, apometre, repartitoare, stradal, bloc reabilitat termic, balcon termopan, **52.500 €;** ☎0720.616.529

874. **VITAN** Olimpia, la 7 min. de metrou Mihai Bravu, dec., 55 mp, 2016, contorizate individual, bucatarie inchisa, balcon inchis, loc parcare subterana inclus in pret, lift hidraulic, imobil D+P+3E, finalizare 2016, **80.000 €;** ☎0733.976.712 prohilrezidential@gmail.com prohilrezidential.ro

875. **VITAN CALEA,** Mihai Bravu, metrou, dec., 56 mp, 2016, bloc nou, apartament foarte spatios si luminos, contorizare individuala, finalizat, finisaje de lux, toate utilitatile, disponibil imediat, **68.000 €;** ☎0722.519.815/ 0722.221.688

876. **VITAN,** Auchan, dec., et. 5/6, 72 mp, 2015, apartamente caramida, elegante si situate intr-o zona buna.La cheie, centrala termica, 2 bai, duplex, RATB, Mall Vitan, balcon, inalte, luminoase, **44.000 €;** ☎0721.115.770 diana.dragomir@eticimob.ro www.eticimob.ro

877. **VITAN,** Auchan, Mihai Bravu, Dristor, semidec., et. 2/3, 45 mp, 2016, direct dezvoltator, bloc nou p+3, zona linistita de vile langa Ratb, bucatarie inchisa, balcon, construit din beton si caramida, finisaje la alegere, oferta limitata, N. Grigorescu, **49.000 €;** ☎0761.309.031

878. **VITAN,** Banu Udrea, semidec., et. parter/4, 47 mp, cf. 1, curat, contorizat, g, f, p, t, um, mobilat, utilat, liber, transformat din 4 camere, in 2 camere, **33.500 €;** ☎0768.756.617/ 0768.848.776

879. **VITAN,** hypermarket Auchan, 54 mp, 1980, stradal, cf. 1, et. 7, balcon, foarte curat, termopane, parchet, um, scara curata, scoala, gradinita, intabulare, disc., **53.000 €;** ☎0761.749.316/ 0722.824.757

880. **VITAN,** Mall Vitan, Banu Udrea, dec., et. 1/4, 56 mp, 2016, 2 cam. dec., 2 balcoane, finisaje lux,finaliz.apr. 2016, garaj parter optional pret special pentru luna aprilie, direct dezv., comision 0, **68.000 €;** ☎0767.061.111

881. **VITAN,** Mall, in apropiere de metrou, parc, supermarket, dec., et. 1/8, 65 mp, 2012, unitate sanitara, scoala, gradinita, accepta credit, +tva 5%. Vecinatati: Unirii, Alba Iulia, Nerva Traian, Octavian Goga, Decebal, Mihai Bravu, etc, **67.000 €;** ☎0731.273.526 mihai.beekman@beekman.ro www.beekman.ro

882. **VITAN,** Mall, Zizin Residence, dec., 40 mp, 2012, gresie, faianta, parchet, t. aluminiu, usa metalica contorizat complet, Mega Image parter, proprietar, tva aplicabil, preturi incepand de la 63.500 €, **63.500 €;** ☎0752.272.007/ 0753.088.272 info@secure-homes.ro www.secure-homes.ro

883. **VITAN,** metrou, Stadion Olimpia, dec., et. parter/2, 49 mp, 2016, zona linistita, bucatarie inchisa, complet finisat, centrala proprie, loc parcare subsol / exterior inclus, curte, comision 0, **75.000 €;** ☎0727.722.222 office@theconcept.ro www.theconcept.ro

884. **VITAN,** Olimpia, la 7 min. de metrou Mihai Bravu, dec., 50 mp, 2016, contorizate individual, bucatarie inchisa, balcon inchis, loc parcare subsol/ exterior inclus in pret, imobil D+P+3E, finalizare 2016, **67.000 €;** ☎0733.976.712 prohilrezidential@gmail.com prohilrezidential.ro

885. **VITAN,** Olimpia, la 7 min. de metrou Mihai Bravu, dec., 60 mp, 2016, individual, bucatarie inchisa, balcon inchis, loc parcare subterana inclus in pret, lift hidraulic, imobil D+P+3E, finalizare 2016, **85.000 €;** ☎0733.976.712 prohilrezidential@gmail.com prohilrezidential.ro

886. **VITAN,** Rin Grand Hotel, Confort Park, dec., et. 5/11, 67 mp, 2007, cu balcon, inchis, loc de parcare, liber, acte. Vecinatati: Dristor, Mihai Bravu, Tineretului. OVA 78159, **63.000 €;** ☎0737.504.516 office@catalog-rezidential.ro www.catalog-rezidential.ro

887. **VOLUNTARI,** Metro, semidec., et. parter/5, 39 mp, 2008, recompartimentare garsoniera, cochet mobilat si utilat, centrala termica proprie, parter inalt, loc de parcare inclus, langa Omnix. Acces usor catre Voluntari, Pipera, Colentina. Negociabil, **38.000 €;** ☎0757.502.563 office@optimum-group.ro www.optimum-imobiliare.ro

888. **ZONA** 50 mp, centrala, cumpar, in regim de urgenta, cu plata pe loc, numai de la proprietar, garsoniera, apartament doua camere, sau casa veche in zona centrala, nerenovat. Rog agentiile sa nu ma contacteze. Cer si ofer seriozitate, **1 €;** ☎0726.444.496 jpexclusiv@gmail.com

Imobiliare vânzări 3 CAMERE

24 3 Camere IMOBILIARE VÂNZĂRI

1. **1 DECEMBRIE 1918** Titan, semidec., 127 mp, 2016, imobil nou, demisol (parcare)+P+2e+m, modern, direct dezv., accept credit bancar/ ipotecar, predare decembrie 2016, 10 min. metrou, finisaje la alegere, centrala prop., geam Tripan, red. 6% la plata in avans, **83.500 €;** ☎0758.234.495/ 0758.090.101 rusu.c@vbi.ro www.vbi.ro

2. **1 DECEMBRIE 1918,** Trapezului, semidec., et. parter/4, 65 mp, 1975, ap. izolat termic, centrala termica de apartament, are toate imbunatatirile (gresie, faianta, parchet, termopan, um), cu loc de parcare inclus, toate actele facute, liber, **58.000 €;** ☎0752.204.527/ 0733.762.284

3. **1 DECEMBRIE 1918,** Trapezului, semidec., et. parter/4, 65 mp, 1975, ap. izolat termic, centrala termica de apartament, are toate imbunatatirile (gresie, faianta, parchet, termopan, um), cu loc de parcare inclus, toate actele facute, liber, **58.000 €;** ☎0752.204.527/ 0733.762.284

4. **1 DECEMBRIE 1918,** Trapezului, semidec., 109 mp, 2016, imobil nou, demisol (parcare)+ P+2e+m, modern, direct dezv., accept credit bancar/ ipotecar, 10 min. metrou, finisaje la alegere, centrala prop., geam Tripan, red. 3% la plata in avans, **81.900 €;** ☎0758.234.495/ 0758.090.101 rusu.c@vbi.ro www.vbi.ro

5. **1 DECEMBRIE BULEVARD,** Titan, et. 3/4, ap. 3 cam., complet refacut, gresie, faianta, parchet, termopane; ☎0722.290.472

6. **1 DECEMBRIE,** Postasului, in spate sectia 13 politie, dec., et. 1/10, 72 mp, 1980, 3 camere dec.e la pret de 2 camere semidec., confort 1, 2 bai, 1 balcon, fara imbunatatiri, termopan, integral bloc reabilitat termic, toate actele, liber imediat, **50.500 €;** ☎0728.879.796

7. **1 MAI** -Grivita, Piata Chibrit, semidec., et. parter/1, 90 mp, 1938, vila solida, curte, 2 intrari, renovat, parchet, gresie, faianta, termopan, centrala , boxa subsol 12mp, zona linistita, comision 0. **85.000 €;** ☎0743.174.433

8. **1 MAI** -Turda, Domenii, dec., et. parter/4, 70 mp, 2012, bucatarie deschisa, balcon, 1 grup sanitar, la cheie, vedere spate, ID 26459, **99.000 €;** ☎021.317.20.92/ 0725.445.510 radu.toma@houseproviders.ro www.houseproviders.ro

9. **1 MAI** Chibrit, dec., et. parter/3, 200 mp, 2015, 3 camere, ultimul apartament, 2 bai, dressing, documentatie completa, are curte + terasa 114 mp, optional parcare, **99.000 €;** ☎0731.300.030/ 0741.464.214 gabriel.tentantimobiliare@yahoo.com www.tentantimobiliare.ro

10. **1 MAI** Ion Mihalache, semidec., et. 1/10, 60 mp, 1973, utilat, renovat recent si modern, loc de parcare, bloc reabilitat, situat la doar 5 minute de metrou 1 Mai, ID oferta 240701, **76.000 €;** ☎021.317.20.92/ 0725.445.510 ariadna.dursina@houseproviders.ro www.houseproviders.ro

11. **1 MAI** la numai 4 minute de P-ta Chibrit, metrou 1 Mai dec., 98 mp, 2016, apartamente noi, cu 2 camere (70 mp): 70.000 €, 3 camere (98-148 mp): 85.000-105.000 €, se accepta si credit bancar. Finisaje la cheie; **133.000 €;** ☎0730.072.548/ 0742.908.707 office@tpmanagement.ro www.tpmanagement.ro

12. **13 SEBASTIAN,** 82 mp, cf. 1, dec, 1988, et. 2/8, g, f, p, t, ct, ac, hol H, loc parcare, vedere dubla, cad si int, exclus intermediari, **61.500 €;** ☎021.420.02.43/ 0721.859.480

13. **13 SEPEMBRIE,** Sebastian, langa centrul Prosper, str. Dorneasca, dec., et. 1/8, 80 mp, 1990, hol H, imbunatatiri totale, 2 bai, balcon mare, bucataria de 10 metri patrati, loc parcare platit, **70.000 €;** ☎0722.715.380

14. **13 SEPTEMBRIE** dec., et. 8/10, 85 mp, 1986, 2 bai, 2 balcoane, boxa, garaj, situat chiar vizavi de Parlament si Catedrala Neamului cu o priveliste unica asupra orasului, **135.000 €;** ☎0722.220.777

15. **13 SEPTEMBRIE** dec., et. 1/8, 76 mp, 1988, termopan cu rama dur aluminiu, 105 mp gresie si faianta, confort 1, 2 gr. sanitare. Gradinita, sc. gen., liceu.Parc, Carrefour, Kaufland, Mega Image, **72.000 €;** ☎0743.092.198 g.enache62@yahoo.com

16. **13 SEPTEMBRIE** -Nedeleanu, dec., et. 1/8, 00 mp, confort 1, hol "H", gresie, faianta, parchet, termopan, scara curata, civilizata, fara restantieri, disc, **76.000 €;** ☎0730.421.581

17. **13 SEPTEMBRIE** str. Dorneasca dec., et. 8/8, 76 mp, 1988, proprietar, loc parcare, centrala termica termopane, usa metalica, 2 bai, 2 ac, gresie, faianta, cad./ intab., disc., **69.000 €;** ☎0727.397.941/ 0742.035.371 marietapopescu61@gmail.com

18. **13 SEPTEMBRIE,** dec., et. 4/8, imb., centrala, bloc reabilitat, neg., **80.000 €;** ☎0728.915.340

19. **13 SEPTEMBRIE,** Marriott, Str. Sabinelor, semidec., et. 6/6, 65 mp, 2009, suprafata construita 76 metri patrati, balcon 3.5 metri patrati, finisaje de calitate, gresie, faianta, parchet masiv, A/C, contorizat separat, curat, liber, **81.500 €;** ☎0744.640.069 imobiliare_solutions@yahoo.com

20. **13 SEPTEMBRIE,** Plaza Prosper, dec., 77 mp, 1988, panorama Casa Poporului, elegant, est vest, bucat. 15 mp, 2 bai, hol H, restructurat integral, g, f, p, t, um, isn, ien, bransament gaze, parking. Acc. scoala, Cotroceni, Eroilor, Izvor, Unirea, Universitate, Romana, **72.000 €;** ☎0724.587.634

21. **13 SEPTEMBRIE,** Sebastian Parc, stradal, dec., et. 8/8, 78 mp, 1986, hol h, 2 grupuri sanitare, gresie, faianta, termopan, liber, fara probleme cu terasa, cadastru+intabulare, **64.000 €;** ☎0723.747.363 luiza.popescu@galaxyimob.ro

22. **ALBA IULIA,** dec., et. 7/8, 70 mp, 1986, apartamentul este situat intre rond Baba Novac si Piata Alba Iulia, metrou Dristor la 7 min. Renovat complet in 2011, se vinde complet mobilat si utilat: gresie, faianta, parchet, termopan, usa metalica, **86.000 €;** ☎0726.266.465

23. **ALEXANDRIEI,** Ghencea, dec., 118 mp, 2015, penthouse, etaj 5+6, scara interioara, 150 mp construiti, 118,5 mp utili, loc parcare in proprietate, finisat complet + alarma + doua aparate de aer conditionat, doua bai. Vino sa vezi. Suna acum, **72.900 €;** ☎0720.533.409 wrp@premiumimobiliare.ro www.wrp.ro

24. **ALEXANDRIEI, $Rahova,** dec., et. 4/4, 67 mp, 1970, gradinita, scoala, loc joaca copii, piata, biserica in apropiere. Partial mobilat. Mentinut stare buna si poate fi locuit fara alte renovari. Ocupabil imediat. Pretabil Prima Casa, **54.500 €;** ☎0742.412.440 nicolae.barbu.1984@gmail.com

25. **ALEXANDRU OBREGIA BULEVARDUL** in zona Covasna dec., et. 10/10, 62 mp, 1971, apartament 3 camere intr-un imobil. Terasa refacuta. Disponibil imediat, **42.000 €;** ☎0784.276.537/ 0726.764.420 voni.catanescu@creativebrokers.ro www.creativebrokers.ro

26. **ALEXANDRU OBREGIA,** apropiere metrou, semidec., et. 3/10, 67 mp, renovat complet: gresie, faianta, parchet, termopan, usa metalica. Merita vazut, **51.000 €;** ☎0771.217.629

27. **ANSAMBLUL GAMA RESIDENCE TOWERS FAZA II,** dec., 91 mp, 2016, 3 camere, cf. 1, toate imbunatatirile noi 2016: gresie, faianta, parchet, termopan, usa metalica, videointerfon, centrala termica, 2 grupuri sanitare, 2 balcoane, bloc nou 2016, **88.000 €;** ☎0758.041.197

28. **APARATORII PATRIEI,** 78 mp, Metropolitan Residence, direct dezvoltator, 3 camere, tip 1, in bloc nou, in constructie, compartimentare din caramida, finisaje moderne la alegere, in zona Aparatorii Patriei - Berceni, in imediata vecinatate a statiei de metrou Aparatorii Patriei, **75.000 €;** ☎0736.362.110 ramona@metropolitanresidence.ro

29. **APARATORII PATRIEI,** metrou, dec., 75 mp, 2016, direct proprietar- studio in bloc nou construit, finisaje la alegere, toate utilitatile, tva inclus, **75.000 €;** ☎0721.805.158/ 0722.297.332 gabriela@metropolitanresidence.ro www.metropolitanresidence.ro

30. **ARCUL DE TRIUMF,** dec., et. 2/6, 122 mp, 2001, suprafata totala 122 mp, utila 112 mp, boxa la subsol 4 mp, renovat total in 2010, bucataria mobilata si utilata, dressing. Vec.: Kiseleff, 1 Mai, Turda, Marasti, Averescu, Casin. OVA 78107, **215.000 €;** ☎0737.504.516 office@catalog-rezidential.ro www.catalog-rezidential.ro

31. **AVERESCU** parcul Herastrau, et. 2/6, 122 mp, 2001, g, f, p, t, um, 2 AC, 2 grupuri sanitare, 2 balcoane, centrala termica **215.000 €;** ☎021.231.23.18/ 0731.144.153

32. **AVIATIEI** -metrou dec., 65 mp, 1987, in reabilitare, boxa, recent amenajat modern, apropiere parc si Mall Promenada, scoala, gradinita, centrala termica, vecini deosebiti, bloc pt. cadre, **90.000 €;** ☎0758.259.731 office@imobservicecenter.ro www.imobservicecenter.ro

33. **AVIATIEI** langa metrou, dec., et. 3/4, 70 mp, 1986, parcare ADP, centrala proprie, **115.000 €;** ☎0763.685.043 daciana.petrov@westmount.ro www.westmount-imobiliare.ro

34. **AVIATIEI** Serbanescu, dec., 83 mp, 2016, apartamente noi in zona rezidentiala cu 2 camere (83 mp): 85.000 € si 3 camere (105-112 mp): 115.000-135.000 €. Finisaje la alegere incluse in pret. Se accepta si credit bancar, **135.000 €;** ☎0730.072.548/ 0742.908.707 office@tpmanagement.ro apartamenteotopeni.wordpress.com

35. **AVIATIEI,** dec., et. parter/4, 85 mp, 2016, imobil p+4, finisaje lux, centrala proprie, 2 bai, terasa, gradina proprie 65 mp, optional parcare subterana/ supraterana. Apropiere metrou Aurel Vlaicu, Hotel Crystal Palace. Oferta cu finantare inclusa, **110.000 €;** ☎0744.426.202/ 0785.232.323 vasile@euroinvest.ro www.euroinvest.ro

36. **AVIATIEI,** dec., 100 mp, 2015, Metropolitan Residence, dezvoltator, bloc nou apropiere metrou, 3 camere, bucatarie inchisa, compartimentare din caramida, finisaje moderne la alegere, **141.000 €;** ☎0736.362.110 ramona@metropolitanresidence.ro www.metropolitanresidence.ro

37. **AVIATIEI,** Al. Serbanescu, dec., et. 3/3, 78 mp, 1986, superfinisat, gresie, faianta, termopan, parchet, 2 grupuri sanitare, bucatarie mobilata, centrala proprie, Herastrau, 2 balcoane, **111.000 €;** ☎0724.559.114 resemeimobiliare@rdslink.ro

38. **AVIATIEI,** Baneasa, dec., et. 3/3, 110 mp, 2015, Agentia noastra va propune spre vanzare un apartament in zona Baneasa-Aerogarii, pod Aviatiei. In imobil se gasesc 4 apartamente cu 2 camere si 2 cu 3 camere. Ap. prezentat are 80 mpu +26 m terasa+ 4 mp balcon, **125.000 €;** ☎0755.499.491 costin@areanorthestate.ro www.areanorthestate.ro

39. **AVIATIEI,** Hotel Erbas, semidec., et. 3/4, 78 mp, 1987, bloc monolit, renovat integral, termopane, 2xac, parchet, um, gresie, faianta, mobilat modern (dupa dorinte), parcare ADP, acte, accepta credit. Vec.: Baneasa, 1Mai, Victoriei, Floreasca, Stefan cel Mare, **111.000 €;** ☎0755.600.060 sorin.ion@reian.ro www.reian-imobiliare.ro

40. **AVIATIEI,** Pipera OMV, 300 metri rond Omv, dec., et. 3/5, 112 mp, 2013, dezvoltator, 112 metri patrati utili, comision 0, centrala proprie montata, usa metalica, calorifere, +5% tva, fara finisaje, parcare, posibilitate credit Prima Casa, vedere panoramica, **85.000 €;** ☎0732.146.179

41. **AVIATIEI,** strada Avionului, semidec., et. 4/4, 73 mp, 1986, ocazie, imbunatatiri, 2 balcoane, **88.000 €;** ☎0752.098.908 valentin.hobjila@galaxyimob.ro

42. **BABA NOVAC,** Campia Libertatii, semidec., et. 9/10, 66 mp, confort 1, bloc reabilitat, gresie, faianta, termopane, usa metalica, curat, scara curata si linistita aproape de parc IOR, **66.000 €;** ☎0728.777.132 office@ramax.ro

43. **BABA NOVAC,** Cinema Gloria, stradal, semidec., et. 7/10, 67 mp, perpendicular pe parc, balcon mare, bloc reabilitat, termopane, curat, liber, toate actele, **55.000 €;** ☎0728.777.132 office@ramax.ro

44. **BABADAG** Tulcea, dec., et. parter, 59 mp, 1970, 3 camere, termopan, gresie, faianta, parchet, **19.000 €;** ☎021.406.91.09

45. **BACIULUI** Zetari, dec., 75 mp, conf.1, centrala proprie, negociabil, **43.000 €;** ☎0725.388.925/ 0724.418.176

46. **BANEASA,** Romatsa, Dobrogeanu Gherea, dec., et. 4/5, 103 mp, 2008, supr. construita 103 mp constr, 82 utl, 2 bai, balcon, centrala proprie, aer conditionat, gresie, faianta, parchet, termopan, usa metal, renovat complet, **107.000 €;** ☎0755.164.205 victor_crangureanu@yahoo.com

47. **BARAJUL DUNARII STRADA,** semidec., 65 mp, 1965, ap. 3 camere, et. 8, bl. caramida, parchet, fara imbunatatiri, pozitie buna, **65.000 €;** ☎0766.323.199/ 0752.262.641

48. **BARBU VACARESCU,** semidec., et. 1/5, 75 mp, 2013, Fabrica de Glucoza, langa lacul Floreasca, zona linistita, cartier rezidential, modificat in 2 camere, are 2 grupuri sanitare, finisaje peste medie, merita vazut, **99.000 €;** ☎0724.270.019 travaharealestate@gmail.com www.travahar.ro

49. **BASARABIA Diham, McDonald`s, 75 mp, 1960, ap. 3 cam. in vila, renovat, centrala, curte comuna 48 mp, gresie, faianta, parchet, termopan, 80.000 €; ☎0723.712.883**

50. **BASARABIA Diham, McDonald`s, semidec., et. parter/1, 75 mp, 1960, curte 48 mp comuna, renovat, gresie, faianta, parchet, termopan, centrala, 80.000 €; ☎0723.712.883**

51. **BASARABIA,** dec., 1987, s=76,08 mp, et.3, accept credit si Prima Casa, exclus agentii, **71.500 €;** ☎0318.099.740

52. **BASARABIA,** Metrou Costin Georgian, dec., et. 1/8, 82 mp, 1990, renovat complet, vedere mixta, doua balcoane, doua gr sanitare, 3 locuri de parcare, metrou la 100 m de bloc, **89.999 €;** ☎0754.226.650 office@classimob.ro www.classimob.ro

53. **BASARABIA,** Posta, semidec., et. 7/10, 72 mp, 1983, 3 camere, confort 1, 2 grupuri sanitare, balcon, imbunatatiri: gresie, faianta, parchet, termopan, ac, um, Chisinau, Nicolae Grigorescu, Basarabia, **67.990 €;** ☎0735.724.679/ 0747.111.633/ 0722.459.956 marian.iacob@saferealestate.ro www.saferealestate.ro

54. **BAZILESCU PARCUL,** dec., et. 2/3, 70 mp, 2016, apartament 3 camere, 2 bai, bucatarie inchisa cu acces pe balcon, living foarte spatios, dressing, boxa si loc de parcare incluse in pret **80.000 €;** ☎0731.300.030/ 0741.464.214 zapodeanugabriel@gmail.com www.tentantimobiliare.ro

55. **BAZILESCU PARCUL,** dec., et. parter/3, 140 mp, 2016, apartament 3 camere, parter inalt cu curte si terasa de 70 mp, bucatarie inchisa, living foarte spatios, zona foarte buna in apropiere de Parcul Bazilescu. Boxa inclusa in pret! **90.000 €;** ☎0731.000.030/ 0741.464.214 zapodeanugabriel@gmail.com www.tentantimobiliare.ro

56. **BERCENI dec., et. 1/5, 80 mp, 2016, ansamblu rezidential nou, la statia de metrou Dimitrie Leonida, dec. 3 camere, beneficiaza de finisaje complete, aer conditionat, balconul inchis cu tamplarie PVC, 40.000 €; ☎0735.872.987/ 0733.374.103 iany_mina@yahoo.com**

57. **BERCENI dec., et. 1/5, 74 mp, 2016, apartament 3 camere, compartimentare deosebita, in cel mai mare Parc Rezidential Metalurgiei Park, etaj intermediar, instalatii sanitare si electrice noi, finisaje deosebite, tva 5% inclus, 60.000 €; ☎0733.182.994/ 0799.877.999 laurandreiana@yahoo.com**

58. **BERCENI dec., et. 1/4, 65 mp, 2016, apartament 3 camere, finisaje deosebite, centrala proprie, bucatarie inchisa, contorizare individuala, balcon 7 mp, ansamblu rezidential - 10 minute de statia de metrou Dimitrie Leonida. 53.900 €; ☎0726.260.559/ 0732.585.966 serbanionut@ymail.com**

59. **BERCENI dec., et. 1/5, 90 mp, 2016, apartament 3 camerem, 2 bai, terasa proprie de 15 mp, acces rapid catre imobil de la statia de metrou. Zona Berceni loc de parcare in incinta. Loc de joaca pentru copii la 50 m de imobil, 67.500 €; ☎0731.955.150/ 0728.970.820 Razvan953@yahoo.com**

60. **BERCENI dec., et. 1/5, 77 mp, 2016, apartament mare, bloc nou din caramida, izolat termic, finisaje incluse, toate utilitatile. Bucatarie inchisa, balcon mare, 5 minute metrou Dimitrie Leonida, 65.000 €; ☎0731.491.608/ 0722.664.430 adriana.mitrea@gmail.com**

61. **BERCENI dec., et. parter/5, 90 mp, 2016, disponibil imediat, structura cadre beton, caramida porotherm, izolatie termica de 10 cm, finisaje excelente, utilitati apa nova, canalizare, gaze, electricitate Enel, 67.500 €; ☎0721.888.400/ 0725.225.117 catalinrockz@yahoo.fr**

62. **BERCENI dec., et. parter/5, 52 mp, 2016, vand apartament 3 camere, balcon inchis, imobil cu acces stradal din Bd. Metalurgiei, sector 4, la cheie, centrala proprie, lift, toate utilitatile contorizate. Accept si credit bancar, 46.900 €; ☎0726.138.984/ 0722.478.920 Adrianghererman2004@gmail.com**

63. **BERCENI** -str. Resita, sector 4, dec., et. parter/4, 64 mp, 1973, ap. 3 camere, cf. 1, fara imbunatatiri, particular, **54.000 €;** ☎0720.543.653

64. **BERCENI** -Straja, complex Huedin Center, et. parter/4, 67 mp, 1978, 3 camere, confort 1, cu balcon, fara imbunatatiri, **49.500 €;** ☎0773.910.634/ 0766.603.401

65. **BERCENI 3 min distanta metrou Dimitrie Leonida, dec., et. 3/3, 80 mp, 2016, 3 camere, spatios, ansamblu nou, finisaje import, parchet, usi interior lemn, toate utilitatile, contorizat separat, proximitate centre comerciale, 66.500 €; ☎0723.225.170/ 0734.950.229 marius.boteanu@yahoo.com**

66. **BERCENI** 3 min Metrou dec., et. 4/5, 65 mp, 2016, apartament 3 camere, bloc nou stradal, la cheie centrala parchet termopan gresie parcare etc doar cash **50.000 €;** ☎0722.123.963 m.ciocea@gmail.com

67. **BERCENI Aparatorii Patriei (700 m fata de metrou), dec., et. 1/5, 81 mp, 2016, 3 camere, loc de parcare asigurat, finisaje la cheie, centrala proprie,termopane, lift, caramida, direct dezvoltator, 64.900 €; ☎0734.092.488/ 0735.780.706 dragos.cainaru@gmail.com**

68. **BERCENI Aparatorii Patriei, metrou, dec., et. 2/4, 76 mp, 2016, 2 bai, 2 balcoane, finisaje deosebite, centrala proprie, bloc nou, loc de joaca, parc, parcare, direct dezvoltator, 60.000 €; ☎0722.478.920/ 0726.138.984**

69. **BERCENI Aparatorii Patriei, metrou, facultatea Spiru Haret, dec., et. 1/4, 57 mp, 2016, finisaje deosebite, centrala proprie, bloc nou, balcon, loc de joaca, parc, direct dezvoltator, reducere la plata cash, 44.500 €; ☎0722.478.920/ 0726.138.984**

70. **BERCENI** bd. Alexandru Obregia, metrou, semidec., et. 6/10, 72 mp, 2 balcoane, geam baie, loc parcare, stradal, fara imbunatatiri recente, acte la zi, **60.000 €;** ☎0733.301.600 razvan.ion@reian.ro www.reian-imobiliare.ro

71. **BERCENI** Brancoveanu Dorohoi, semidec., et. 3/4, 68 mp, 1975, vedere fata, apartament pe mijloc, gresie, faianta, termopane, parchet, usa metalica, cadastru, intabulare, pret neg., **59.000 €;** ☎0733.301.600 razvan.ion@reian.ro www.reian-imobiliare.ro

72. **BERCENI** Covasna dec., 65 mp, cf. 1, f. imb., liber, toate actele **39.000 €;** ☎0721.759.021/ 0762.682.689

73. **BERCENI** Covasna dec., 65 mp, cf. 1, f. imb., liber, toate actele, cash **39.000 €;** ☎0762.752.582/ 0730.452.410

74. **BERCENI** Dimitrie Leonida dec., et. demisol/4, 84 mp, 2015, ansamblu privat langa metrou direct dezvoltator parc in incinta magazin 2 balcoane la cheie bonus bucataria cadou+electrocasnice + ac **46.500 €;** ☎0752.443.436/ 0759.030.363 adrian.pintilie@neofortbiz.ro www.ansamblu-rezidential-nou.ro

75. **BERCENI Dimitrie Leonida (50 metri pana la metrou) dec., et. 1/6, 76 mp, 2016, proprietar vand apartament 3 camere finisat deosebit, centrala proprie, contorizat separat, izolat termic, loc de parcare asigurat, tva 5% inclus, 66.500 €; ☎0727.175.861/ 0730.245.876 Parvulet.lucian@yahoo.com**

76. **BERCENI Dimitrie Leonida, dec., et. 1/5, 80 mp, 2016, ansamblu rezidential, spatios, 7 min. fata de metrou, acces centre comerciale, scoli, gradinite, se vinde la cheie, centrala proprie, reducere la plata cash, 65.500 €; ☎0722.664.430/ 0731.491.608 Cristi.ionita30@yahoo.com**

77. **BERCENI** Drumul Gazarului, dec., et. 2/10, 55 mp, 1974, termopan, gresie, faianta, bloc anvelopat, la 15 minute de metrou, semimobilat, **47.900 €;** ☎0761.621.036

78. **BERCENI** Giurgiului, stradal, 10 min de M. Eroii Revolutiei ori Brancoveanu, semidec., et. 2/9, 65 mp, 1968, piata la doi pasi. Renovat complet, centrala proprie, loc parcare, insorit toata ziua, parc, **55.000 €;** ☎0730.908.630/ 0766.545.525 ducrif@gmail.com

79. **BERCENI** Iriceanu, str. Soldanului, dec., et. 2/4, 74 mp, 1984, imbunatatiri, **69.500 €;** ☎0741.160.332

80. **BERCENI Metalurgiei dec., et. 2/5, 82 mp, 2016, 3 cam., se vinde finisat la cheie si bransat la toate utilitatile, strazi asfaltate, 800 metri metrou Aparatorii Patriei, discount la plata cash, 66.500 €; ☎0734.433.353/ 0722.664.430 Gavriladaniel12@yahoo.com**

81. **BERCENI** Metalurgiei, dec., et. 2/3, 72 mp, 2016, apartament 3 camere superb, bloc nou stradal acces rapid la ratb si metrou la cheie disponibill imediat, **65.000 €;** ☎0722.123.963 m.ciocea@gmail.com

82. **BERCENI Metrou dec., et. 4/5, 62 mp, 2016, nou, 3 cam, centrala proprie, finisaje premium, loc de parcare inclus, 7-8 min de Metrou, Mall La Strada, Berceni, Oltenitei. Doar pentru plata cash, 50.000 €; ☎0787.672.425 dezvoltatord@gmail.com**

83. **BERCENI** metrou Aparatorii Patriei 300 m, semidec., et. 4/4, 60 mp, 2016, dezvoltator, ap. modern 2 bai, constructie solida din cadre de beton si zidarie, centrala proprie, finisaje la alegere, accept credit bancar, **40.000 €;** ☎0767.653.233

84. **BERCENI** metrou Aparatorii Patriei 300 m, semidec., et. 4/4, 60 mp, 2016, dezvoltator, ap. modern, 2 bai, constructie solida din cadre de beton si zidarie, centrala proprie, finisaje la alegere, accept credit bancar, **37.500 €;** ☎0767.653.233

85. **BERCENI Metrou Dimitrie Leonida, dec., et. 6/6, 75 mp, 2016, 50 m. Imobil nou. Apartament foarte spatios, ingenios compartimentat, dotat modern. Contorizare individuala. Finisaje la alegere. Predare la cheie. Aer conditionat, 66.500 €; ☎0727.162.816/ 0723.202.593 mihai.ariton23@gmail.com**

86. **BERCENI Oltenitei, dec., et. 1/2, 54 mp, 2016, 15 min. fata de statia de metrou, se vinde la cheie, finisaje de calitate, centrala termica, contorizare separata, toate utilitatile orasului, reducere la plata cash, 50.100 €; ☎0722.664.430/ 0731.491.608 Cristi.ionita30@yahoo.com**

87. **BERCENI** sect. 4, et. 3/4, 72 mp, 1980, reabilitat, 2 balcoane, 2 bai, balcoane inchise cu termopan, bloc reabilitat, liber, cadastru, **56.500 €;** ☎0723.572.760/ 0785.539.448

88. **BERCENI sector 4, Bd. Metalurgiei, Lidl, dec., et. 2/5, 83 mp, 2016, proprietar, vand ap. 3 camere in ansamblu nou dotat cu piscina, mutare imediata, compartimentat modern cu finisaje de lux. Accept orice tip de credit, 75.500 €; ☎0726.138.984/ 0722.478.920 Adriangherman2004@gmail.com**

89. **BERCENI Sos. Oltenitei, stradal, dec., et. 2/3, 107 mp, 2016, proprietar, mutare imediata, suprafata 106,39 mp, balcoane tip terasa, finisaje moderne, gresie, faianta, parchet, incalzire pardoseala, centrala termica Bosch, 75.000 €; ☎0734.950.229/ 0723.225.170 dany.barbulescu@yahoo.com**

90. **BERCENI str. Stupilor, dec., 61 mp, 1970, et. 10, boxa, fara imb., acte la zi, langa scoala 98, neg., 42.000 €; ☎0720.072.180**

91. **BERCENI** strada Al. Resita, dec., et. parter/4, 65 mp, 3 camere, cf. 1, liber, cu balcon, cadastru, intabulare, **55.000 €;** ☎0723.572.760/ 0785.539.448

92. **BERCENI** Straduintei piata, semidec., et. 5/9, cf. 1, 2 balcoane, vedere mixta, **53.000 €;** ☎0721.401.257

93. **BERCENI** Straja, Huedin center, semidec., et. 1/4, 65 mp, 1979, 3 camere confort 1, impecabil, gresie, faianta, parchet, termopan, **54.000 €;** ☎0721.907.221/ 0764.716.412

94. **BERCENI** Stupilor dec., 65 mp, 1975, 3 cam., cf. 1, liber, f. imb., acte la zi, accept credit, pret fix, **38.000 €;** ☎0765.011.786/ 0737.785.502

95. **BERCENI** Uioara, semidec., et. 8/8, 67 mp, 1982, cf. 1, p, t, um, 2 gr. sanitare, intabulat, **51.500 €;** ☎0746.188.866

Imobiliare vânzări **3 CAMERE**

96. **BERCENI zona Metalurgiei, reper Jumbo Berceni, dec., et. 2/5, 73 mp, 2016, vand 3 camere predate la cheie cu finisaje deosebite: gresie, faianta parchet, tamplarie PVC, utilitati. Reducere la plata numerar, 65.000 €; ☎0733.374.103/ 0735.872.987**

97. **BERCENI** zona Piata Covasna dec., 61 mp, 1970, 3 cam., et. 10, boxa, in apropiere scoala, gradinite, piata, accept credit, disc., **39.000 €;** ☎0720.072.180

98. **BERCENI,** dec., et. 9/12, 86 mp, 1980, ap lux modern complet mobilat si utilat, provenit din reamenajarea unuia de 4 camere, bloc turn cu structura antiseismica, open space, stradal, vedere bulevard, boxa pe etaj, parcare, poze pe site, **69.000 €;** ☎0770.489.928/ 0771.631.799 mvsilviu@yahoo.com obregia.webs.com

99. **BERCENI,** semidec., et. 3/4, 67 mp, 1979, ap. spatios, 2 bai, 2 balcoane, necesita renovare, zona linistita, actele la zi, liber, se poate viziona oricand, merita investitia, se accepta prima casa. Pret negociabil. Discount la comision. Liber, **57.000 €;** ☎0742.184.712

100. **BERCENI, dec., et. 1/5, 77 mp, 2016, apartament 3 camere Dimitrie Leonida spatios, cu finisaje moderne, racordat la toate utilitatile, atent proiectat pentru a spori confortul locatarilor. Direct dezvolatator, comision 0%. 65.000 €; ☎0729.923.486/ 0733.651.675 Dorin.baldovin@gmail.com**

101. **BERCENI, dec., et. 2/5, 80 mp, 2016, apartament 3 camere, 2 bai, 2 balcoane, lift, Metrou IMGB, nou, se preda la cheie cu finisaje de exceptie si toate utilitatile. Spatios, bine compartimentat si luminos. Comision 0%, 65.500 €; ☎0731.171.007/ 0732.585.966 razvan.marginean@gmail.com**

102. **BERCENI,** 70 mp, cf.1, **55.000 €;** ☎0744.425.676

103. **BERCENI,** dec., et. 9/12, 68 mp, 2010, Coldwell Banker Unirii are placerea de a va prezenta spre vanzare un apartament in bloc nou, in zona de sud, aproape de Sun Plaza. Zona verde, linistita cu vedere la Delta Vacaresti. Merita vizionat, **72.000 €;** ☎0742.184.712 marian.nut@coldwell-banker.ro http://www.cbimobiliare.ro

104. **BERCENI,** dec., et. 3/4, 99 mp, 2003, proprietar, vand apartament 3 camere la vila, str. Alunisului, zona de case, terasa 90 mp, curte, parchet lemn masiv, ac 2 buc., pretul este negociabil, **93.000 €;** ☎0786.880.045

105. **BERCENI,** Aliorului, Obregia, semidec., et. parter/4, 68 mp, apartament cf. 1, situat la parter intr-un bloc de 4 etaje, amenajat cu termopan, parchet, gresie si faianta, apropiere piata, zona verde, **52.000 €;** ☎0771.350.631/ 0733.300.779 www.liderimobiliare.ro

106. **BERCENI,** Aparatorii Patriei, dec., et. 2/10, 1985, 2 balcoane, intab., agentie, **60.000 €;** ☎0726.671.256/ 0761.526.532

107. **BERCENI,** Constantin Brancoveanu, P-ta Covasna, cf.1, toate imb., **45.800 €;** ☎0721.299.861

108. **BERCENI,** Emil Racovita, dec., 70 mp, cf. 1, etaj 9, g, f, p, t, um, bloc tip R, reabilitat termic, intab., liber, **55.500 €;** ☎0746.188.844

109. **BERCENI,** Emil Racovita, spital Obregia, stradal, semidec., et. 1/4, 60 mp, et. 1/4, stare buna, imbunatatiri aer conditionat, usa metalica, balcon inchis, zona verde, liniste, bloc curat, intabulare, accepta credit, **57.000 €;** ☎0744.648.490 stefimobiliare@yahoo.com www.stefimobiliare.ro

110. **BERCENI,** Grand Arena, Str. Stupilor, dec., et. parter/4, 67 mp, balcon, liber, **48.000 €;** ☎0730.600.618

111. **BERCENI,** Huedin, semidec., et. 4/4, 68 mp, 1975, super ocazie, renovat recent cu imbunatatiri, parchet, gresie, faianta, termopan, usa metalica, izolat interior, aproape de mijloace de transport, usor negociabil, **53.500 €;** ☎0747.140.370/ 0727.320.915

112. **BERCENI,** IMGB, Drumul Fermei, metrou Leonida aprox. 10 minute, et. 2/2, 95 mp, tip vila- P+2+pod, constructie 2009, dec., finisat complet, 2 grupuri sanitare, curte cu foisor/ parcare, liber, accept credit, urgent, **69.500 €;** ☎0753.055.677

113. **BERCENI, Metrou IMGB, dec., et. 2/5, 90 mp, 2016, contorizare individuala, finisaje lux, centrala proprie, bucatarie inchisa, acte la zi, acces facil la mijloacele de transport in comun, disponibil imediat, 67.500 €; ☎0725.225.117/ 0721.888.400 Claudia_candoi2690@yahoo.com**

114. **BERCENI,** Monaco Tower, Complex rezidential, dec., 77 mp, 2009, 3 balcoane finisaje lux (p. triplu, gresie, faianta Marazzi, ac), um, contorizat integral, metrou D. Leonida, proprietar, tva aplicabil, preturi incepand de la 71.500 €, **71.500 €;** ☎0753.088.272/ 0752.272.003 info@secure-homes.ro www.secure-homes.ro

115. **BERCENI,** Obregia, Aliorului, semidec., et. 1/4, 70 mp, 1970, ap 3 camere, scara de mijloc, in apropiere, piata, scoala, gradinita, **59.990 €;** ☎0758.089.602

116. **BERCENI,** Oltenitei, Sun Plaza, vedere Parcul Natural Vacaresti, et. 9/12, 70 mp, 2009, proprietar. Apartamentul este finisat integral 2015, este liber, acte la zi, accept credit, **72.000 €;** ☎0784.692.177 rusanucristi@gmail.com

117. **BERCENI,** Selgros, str. Aurel Persu, in ansamblu rezidential, et. 1/3, 78 mp, 2010, zona extrem de linistita cu spatiu verde, in vecinatea centrelor comerciale, mijloace de transport la 5-7 min., parcare, costuri reduse intretinere, centrala termica, **76.500 €;** ☎0770.416.846 laurenti001@yahoo.com

118. **BERCENI,** Spinis, dec., et. 4/4, 65 mp, 1974, ap. 3 camere, dec., suprafata 65 mp, renovat recent cu imbunatatiri, parchet, gresie, faianta, termopan, usa metalica, aer conditionat, bucatarie mobilata, loc de parcare, negociabil, **65.900 €;** ☎0747.140.370/ 0727.320.915

119. **BERCENI,** Str. Baltitei, dec., et. 4/4, ap.3 cam., **80.000 €;** ☎0726.103.107/ 0726.144.601

120. **BERCENI,** str. Gradistea nr. 1, semidec., et. parter/4, 66 mp, 1978, apartament 3 camere, **54.000 €;** ☎0722.136.820 claudiumarius@hotmail.com

121. **BRANCOVEANU** dec., 84 mp, 2016, apartament nou 3 camere, direct dezvoltator, predare la cheie, toate utilitatile, tamplarie PVC, centrala proprie, apometre, usa metalica intrare, interfon, aer conditionat. Pretul include 5% TVA. **99.451 €;** ☎0722.921.072 office@activbizconstruct.ro www.todgroup.net

122. **BRANCOVEANU** Banca Tansilvania, dec., et. 7/11, mobilat modern, imbunatatiri, toate actele, ideal pentru investitie (pret bun la inchiriere), **60.500 €;** ☎0784.276.090

123. **BRANCOVEANU** Huedin, semidec., et. 4/4, 65 mp, cf. 1, g, f, p, termopan, um, balcon inchis in termopan, intabulat, scara impecabila, **55.000 €;** ☎0746.188.844

124. **BRANCOVEANU** metrou Parcul Tineretului, Orasełul Copiilor, dec., et. 6/8, 80 mp, 1986, termopan peste tot, curat liber, cadastru fara intabulare, bloc in curs de reabilitare, boxa subsol, **81.000 €;** ☎0785.225.855/ 0736.135.836 madalinmarvis@yahoo.com www.imobiliare-marvis.ro

125. **BRANCOVEANU** metrou, Orasełul Copiilor, dec., et. 10/10, 73 mp, 1983, ap. cf. 1, fara probleme cu terasa, 2 balcoane, 2 grupuri sanitare, imbunatatiri partiale, 3 minute metrou, parc, **66.000 €;** ☎0732.940.972 florikiss57@yahoo.com

126. **BRANCOVEANU** parc dec., et. parter/3, 135 mp, 2016, imobil S+P+3E, finisaje la alegere incluse in pret, centrala proprie, gradina proprie 35 mp, tamplarie pvc color, bucatarie inchisa, 2 bai, optional parcare subterana. Direct dezvoltator, comision 0 %, TVA inclus, **102.000 €;** ☎0742.265.672/ 0784.118.888 office@ansamblurezidential.net www.ansamblurezidential.net

127. **BRANCOVEANU,** 70 mp, 1987, vand ap. 3 cmaere, et. 3, gresie, faianta, usa metalica; ☎0731.586.079

128. **BRANCOVEANU,** Budimex, dec., et. 6/10, 65 mp, cf. 1, g, f, p, t, um, ac, intab., stradal, neg., **60.500 €;** ☎0746.188.844

129. **BRANCOVEANU,** Budimex, dec., et. 10/12, vand ap. 3 camere cf.1, imbunatatiri, cadastru, **65.000 €;** ☎0784.678.301

130. **BRANCOVEANU,** metrou langa Orasełul Copiilor si Parcul Tineretului, pe str. Padesu, dec., et. 8/8, 80 mp, 1986, gresie, faianta, termopan, hol h, vedere mixta, 2 aer conditionat, balcon inchis in termopan, **69.900 €;** ☎0736.135.836/ 0767.377.376 marian_visanescu@yahoo.com www.blocurinoibucuresti.ro

131. **BRANCOVEANU,** metrou, dec., et. 10/10, 3 camere, renovat, 2 bai, 2 balcoane, liber, **68.000 €;** ☎0763.070.130/ 0747.953.488

132. **BRANCOVEANU,** Petrom, semidec., et. 4/4, bucatarie mobilata, dressing, hol, reabilitat, 2 ac, parchet, **60.000 €;** ☎0730.600.618

133. **BRANCOVEANU,** Secuilor, semidec., et. 3/4, 60 mp, gresie, parchet, termopan, usa metalica, aer conditionat, loc parcare, boxa, **59.000 €;** ☎0723.705.345/ 0722.949.169

134. **BRANCOVEANU,** str. Huedin, et. 3/4, 67 mp, imbunatatiri, g, f, t, p, aer conditionat, centrala termica, usi interioare noi, parcare platita, izolat termic; ☎0720.201.341

135. **BUCUR Obor, stradal pe Sos. Colentina, dec., et. 9/10, 72 mp, 1977, apartament, parchet, usa metal, langa metrou, cadastru, intabulare, interfon, vedere direct in strada, pret fix, fara comision, 63.500 €; ☎0766.272.561**

136. **BUCUR OBOR,** dec., et. 8/10, 70 mp, confort 1, vedere fata, finisat, gresie, faianta, parchet, termopan, usa metalica, balcon mare, aer conditionat, acces usor metrou si RATB, negociabil **75.000 €;** ☎0735.345.840

137. **BUCUR OBOR,** metrou, dec., et. 9/10, 72 mp, 1979, 3 cam., bloc stradal, vedere fata, confort 1, foarte spatios, 2 balcoane, geam la baie, imbunatatirii, se vinde mobilat utilat complet, bloc civilizat, **63.500 €;** ☎0766.400.300 neagut65@gmail.com

138. **BUCUR OBOR,** semi-stradal, 2 min. metrou, dec., et. 6/8, 75 mp, 1987, etaj 6/8, toate imbunatatirile, hol h, scara impecabila, zona verde, parchet, termopan, ac, acc. credit, negociabil, **85.500 €;** ☎0730.928.310 trimbitasu@gmail.com

139. **BUCUR OBOR,** semistradal, 2 min. metrou, dec., et. 6/8, 75 mp, 1987, etaj 6/8, toate imbunatatirile, hol h, scara impecabila, zona verde, parchet, termopan, ac, acc. credit, negociabil, **87.000 €;** ☎0730.928.310 trimbitasu@gmail.com

140. **BUCURESTII NOI** aproape de statia de metrou Jiului, dec., et. 2/3, 78 mp, 2016, toate utilitatile, luminos, finisaje de calitate la cererea clientului, documentatie completa (proprietar), **75.000 €;** ☎0761.964.927 sotir_ciprian@yahoo.com

141. **BUCURESTII NOI,** 2013, ap. 3 cam., finisat, la parter - are curte interioara, contorizat, unic proprietar, disc. **73.000 €;** ☎0767.947.464/ 031.101.12.34

142. **BUCURESTII NOI,** dec., et. mansarda/3, 137 mp, 2010, duplex mansarda 2 livinguri, 2 dormitoare spatioase de 27 si 21 mp cu dressinguri (unul este step in), bucatarie mobilata si utilata, 2 gs, terasa 20 mp. Zona linistita la 5 min. de statie metrou. Loc, **127.000 €;** ☎0741.230.093/ 0040741230093 for_u_dny@yahoo.com

143. **BUCURESTII NOI,** Jiului, metrou 3 minute, dec., et. parter/7, 80 mp, 1968, un balcon, p/7, imobil 1968. Imobilul este reabilitat. Apartamentul este renovat, **63.000 €;** ☎0748.972.547 madalina.tatu@reian.ro

144. **CALARASILOR CALEA** 4 min. fata de metrou Piata Muncii, dec., et. 5/8, 82 mp, 1992, amenajari moderne, usi interioare noi, termopan, aer conditionat, instalatii sanitare si electrice schimbate, vedere lateral spate, cadastru si intabulare, **99.900 €;** ☎0726.988.463 armando@armando.ro

145. **CALARASILOR CALEA,** dec., et. 5/7, 85 mp, 1997, central, apartament spatios, etaj intermediar, renovat modern, 2 bai, 2 balcoane, boxa subsol, loc parcare, vedere mixta, **98.000 €;** ☎0728.330.209 vali_petcu60@yahoo.com tentantimobiliare.ro

146. **CALARASILOR CALEA,** Hyperion, 77 mp, 1994, etaj 4/8, dec., 2 grupuri sanitare, gresie, faianta, parchet, termopan, usa metalica, bloc monolit, cadastru, intabulare, **95.000 €;** ☎0722.573.232/ 0722.359.898 office@interpartes.ro

147. **CALEA CALARASILOR** Pache Protopopescu, dec., et. 1/4, 101 mp, 2016, S+P+4, acces rapid metrou/ ratb, compartimentare excelenta, 2 gs, finisaje foarte moderne, centrala, lift, garaj subteran, **99.900 €;** ☎0728.415.944/ 0745.540.560

148. **CALEA VICTORIEI** CEC, dec., et. 1/3, 75 mp, balcon, centrala proprie apartament, finisat, bucatarie mobilata si utilata , liber, **85.000 €;** ☎021.319.35.13/ 0723.257.648

149. **CAMIL RESSU,** dec., et. 2/8, 64 mp, 1977, 3 camere confort 1, cu imbunatatiri faianta, gresie, t, parchet, usa metalica, bloc izolat termic, foarte aproape de statia metrou N. Grigorescu (mai putin de 100 m), **65.500 €;** ☎0725.348.512 alina.stan@saferealestate.ro

150. **CAMIL RESSU,** metrou Nicolae Grigorescu dec., et. 2/8, 63 mp, 1977, gresie, faianta, termopane, usa metalica, instalatiile electrice si sanitare schimbate, toate actele scara curat 1 min. metrou, **65.500 €;** ☎0732.135.467

151. **CAMPIA LIBERTATII** Muncii, Baba Novac, semidec., et. 3/10, 70 mp, confort 1, liber, etaj 3, 3 balcoane, fara imbunatatiri, situat la 2 min. parcul Titan si 7-8 min. metrou Muncii, **63.000 €;** ☎0732.135.471

152. **CAMPIA LIBERTATII,** parc, et. 2/10, 55 mp, zona verde, deosebita, imbunatatiri, **61.000 €;** ☎0728.269.750

153. **CAROL PARC,** Filaret, dec., 82 mp, 2015, direct dezvoltator, 3 camere, constructie noua P+8E+9R, finisaje la alegere, centrala termica proprie, predare la cheie, toate utilitatile, **102.100 €;** ☎0748.238.661/ 0753.112.731 marketing@imogroup.ro www.isgresidence.ro

154. **CHISINAU BULEVARD,** et. 1, 1/8 si 5/8, dec., gresie, faianta, parchet, termopan, bloc reabilitat termic, constr. 1983, ap. are centrala proprie, loc parcare, **74.000 €;** ☎0721.275.684

155. **CHISINAU BULEVARDUL** dec., et. 9/12, 80 mp, 1976, proprietar, ap. 3 camere, spatios, 2 balcoane acoperite, bloc reabilitat termic, **67.500 €;** ☎0767.896.961

156. **CIRCA 13 POLITIE** dec., et. 2/3, 53 mp, 1970, apartament 3 camere Circa 13 Politie, bloc izolat, 1 gr. sanitar bucatarie utilata.Toate actele **67.000 €;** ☎0728.449.209/ 0765.404.301 topurgentimobiliare@gmail.com

157. **CIRCULUI PARCUL,** dec., et. 4/4, 80 mp, 1996, proprietar, lux, monolit, 2 bai, 2 holuri, dressing mare, terasa ref 2014 (2 straturi). Renovat total noi-feb. 2016. Gresie Italia, marmura, wc Geberit, 23 prize duble, Purmo plan, el-term-sanitare no, **104.000 €;** ☎0756.553.564

158. **CIRCULUI PARCUL,** dec., et. 4/4, 80 mp, 1996, proprietar, lux, monolit, 2 bai, 2 holuri, dressing mare, terasa ref 2014 (2 straturi). Renovat total noi-feb. 2016. Gresie Italia, marmura, wc Geberit, 23 prize duble, Purmo plan, el-term-sanitare noi, **104.000 €;** ☎0756.553.564

159. **CISMIGIU** Bd. Stirbei Voda vis-a-vis de intrarea in Parcul Cismigiu, semidec., et. 1/3, 84 mp, 1930, acces stradal, vedere spate, renovat complet, fara legea 112 in istoric, comision 0%, **94.800 €;** ☎0726.077.077

160. **CISMIGIU,** ultracentral, dec., et. demisol/3, 77 mp, 1938, intr-un bloc elegant, 3 etaje, 9 apartamente (birouri) fara reisc seismic. Centrala proprie, videocamere, interfon, wi-fi, mobilat lux, 3 camere, baie, bucatarie, debara, hol locuibil, **65.000 €;** ☎0721.158.767

161. **COLENTINA** dec., et. 8/10, 72 mp, 1979, apartament 3 camere, 2 grupuri sanitare, cu unele imbunatatiri, cadastru, intabulare, negociabil, **59.990 €;** ☎0749.131.838 ciprian@confortcasaimobiliare.ro

162. **COLENTINA** -D-na Ghica-BCR, Str. Sinaia, dec., et. 5/10, 66 mp, partial imbunatatit, bloc in curs de reabilitare, al doilea rand de blocuri, zona linistita, acte in regula. Vec: Tei, Fundeni, Obor, oferta, **51.500 €;** ☎0766.272.562/ 0729.422.945

163. **COLENTINA** Dna Ghica, Parc, BCR, dec., et. 10/10, 72 mp, 1975, semistradal, et. tehnic, cf. 1, 3 balc., ved. mixta, fara risc seismic, loc parcare, g, f, p, t, um, ac, bucatarie mob. si utilata, intab., acc credit, oferta, **50.000 €;** ☎0770.956.572

164. **COLENTINA** Fundeni, Dobroiesti, semidec., et. parter/3, 67 mp, 2016, direct dezvoltator, New Apple Residence, proiect nou, P+3, finisaje la alegere, g, f, p, t, um, ct, parcare gratis, ocazie, predare la cheie, id:CA0065, **50.250 €/comision 0;** ☎0726.284.310 contact@newappleresidence.ro www.newappleresidence.ro

165. **COLENTINA** Mc Donald`s, semidec., et. 5/10, 70 mp, 1985, semistr., pozitie buna, cf.1, 2 wc, centrala termica, ved. placuta,g, f, p, t, um, ac, calorifere noi, intab, liber, zona verde si linistita, doar cash, **61.500 €;** ☎0770.956.572

166. **COLENTINA** Obor, metrou, semidec., et. 10/10, 68 mp, 1970, terasa refacuta in 2015, cf.1, pe mijloc, contorizat, ved. mixta, geam baie, fara risc seismic, t+um+ 2 ac, intab, liber, acc. credit, negociabil, **53.500 €;** ☎0770.956.572

167. **COLENTINA** Pod, dec., et. 4/4, 72 mp, 1986, bloc reabilitat termic, 2 grupuri sanitare, geam baie, hol in H, vedere mixta, renovat, instalatie electrica si conducte noi, ferestre termopan, balcon termopan, scara foarte curata,Accept credit. **63.500 €;** ☎0745.044.718 florianc72@yahoo.com

168. **COLENTINA** rond D-na Ghica, parc, dec., et. 3/10, 72 mp, 1976, 3 cam., stradal vedere spate, fara risc seismic, scara curata, balcon 10 metri patrati, baie cu fereastra, cadastru-intabulare **56.000 €;** ☎021.688.08.67/ 0722.614.867/ 0723.947.833

169. **COLENTINA** Teiul Doamnei, Ion Berindei, semidec., et. 9/10, 67 mp, 1970, confort 1, bloc fara risc seismic, pozitie buna, curat, liber, cadastru, intabulare, se accepta credit, **53.000 €;** ☎0787.882.999

170. **COLENTINA FUNDENI,** New City Residence, dec., et. demisol/5, 67 mp, direct dezvoltator, constructie 2015, gresie, faianta, parchet, termopan, centrala termica, baie mobilata, parcare, transport gratuit, acces spa, parc, supermarket, coafor, **39.900 €;** ☎0764.854.624/ 0724.994.379 office_newcityresidence@yahoo.com

171. **COLENTINA,** semidec., et. 10/10, 72 mp, 1976, Pod, bloc stradal, izolat termic, vedere spate, vedere superba lacul Colentina, multa liniste, foarte ingrijit, imbunatatiri moderne, 2 balcoane, debara mare, **49.000 €;** ☎0722.715.380

172. **COLENTINA,** Dna Ghica, semidec., et. 1/10, 52 mp, 1974, etaj 1/10, confort 2, semidec., bloc reabilitat termic, curat, gresie, faianta, termopan, scara curata, zona civilizata, acte efectuate, merita vazut, **47.000 €;** ☎0734.399.903

173. **COLENTINA,** Doamna Ghica, BCR, dec., et. 4/10, 67 mp, 1976, conf 1, gresie, faianta, parchet, termopan, usa metalica, instalatie electrica schimbata, fara risc seismic, cadastru + intabulare, **52.000 €;** ☎0787.882.999

174. **COLENTINA,** Doamna Ghica, BCR, dec., et. 5/10, 68 mp, 1976, confort 1, gresie, faianta, parchet, termopan, liber, **55.900 €;** ☎021.231.23.18/ 0731.144.151

175. **COLENTINA,** Doamna Ghica, Pancota, dec., et. 7/8, 78 mp, 1991, 2 bai, hol H, bucatarie 12 mp, sufragerie 21 mp, dormitor 14 mp, dormitor 13 mp, imb., centrala proprie, intabulare, **67.800 €;** ☎021.688.08.67/ 0722.614.867

176. **COLENTINA,** Doamna Ghica, Parc Plumbuita, BCR, dec., et. 10/10, 71 mp, 1976, cf. 1, 3 balc., bloc fara risc seismic, terasa fara probleme, vedere mixta, imb., g, f, p, t, um, cadastru, acc. credit, **50.999 €;** ☎021.380.28.14/ 0737.435.628

177. **COLENTINA,** Doamna Ghica, stradal, vis-a-vis hotel Sir, semidec., et. 8/10, 68 mp, 1977, gresie, faianta, parchet, termopan, usa metalica, aer conditionat; ☎0747.404.040/ 0726.404.030 ibrahim_lebanon2000@yahoo.com

178. **COLENTINA,** Doamna Ghica, Tei, aproape metrou, parc, dec., et. 7/10, 74 mp, 1977, cf. 1, bloc fara risc seismic, vedere mixta, 2 balc., pe mijloc, loc parcare ADP, imb., g, f, p, t, um, **62.500 €;** ☎021.380.28.14/ 0737.435.628

179. **COLENTINA,** Fabrica de Gheata, vedere lac, semidec., et. 8/10, 66 mp, 1977, confort 1, gresie, faianta, parchet, termopane, usa metalica, bucatarie mobilata, centrala, foarte curat, negociabil, **58.500 €;** ☎0728.777.132 office@ramax.ro

180. **COLENTINA,** Fundeni, dec., 80 mp, 2013, vand apartam... Prima Casa, proprietar, s... cu gresie, faianta, ... prie, s+p+4e, toa... granit, fier forjat, tv... cand. Ansamblu ... **68.000 €** ... niculaedanut201... de...

181. **COLENT**... et. 2/3, 79 mp, ... finisat, centrala ... care inclusa, ... accept... ☎0727.72...

182. **COLE**... Fundeni V, ... 3 camere ... Prima Cas... toate utilitat... Doinei 4... niculaeda...

183. **CO**... 2/8, 70 ... inchis, ... foarte ... Merita vazut, ...

184. **COLENTINA,** Maior Bacila, semidec., et. 2/8, 72 mp, 1986, gresie, faianta, parchet, termopan, usa metalica, mobilat, utilat, 2 wc, eliberabil repede, scara curata, intabulare, accepta credit, **63.500 €;** ☎0787.882.999

180. **COLENTINA,** Fundeni, dec., 80 mp, 2013, vand apartament 3 camere, Prima Casa, proprietar, semifinisat sau la cheie, cu gresie, faianta, parchet, centrala proprie, s+p+4e, toate utilitatile, lift, parcare, granit, fier forjat, tva inclus, te poti muta oricand. Ansamblu de 3 blocuri cu 4 etaje, **68.000 €;** ☎0769.401.695/ 0722.209.101 niculaedanut2012@gmail.com www.residencefundeni.ro

181. **COLENTINA,** Fundeni, Doinei, dec., et. 2/3, 79 mp, 2016, 3 camere, finalizat, finisat, centrala, calorifere, TVA inclus, parcare inclusa, zona linistita, comision 0, se accepta credit, **53.800 €;** ☎0727.722.222 office@theconcept.ro www.theconcept.ro

182. **COLENTINA,** Fundeni, Residence Fundeni V, dec., 76 mp, 2015, apartament 3 camere, proprietar, rate la dezvoltator, Prima Casa, la cheie, finisaje la alegere, toate utilitatile. Ansamblu se afla pe strada Doinei 44, **72.000 €;** ☎0769.401.695 niculaedanut2012@gmail.com www.fundeniresidence.ro

183. **COLENTINA,** Kaufland, dec., et. 2/8, 70 mp, 1976, stradal, spatios, balcon inchis, usa metal, aer conditionat, alarma, foarte curat, ideal firma, negociabil, liber. Merita vazut, **65.900 €;** ☎0720.949.449

184. **COLENTINA,** Maior Bacila, semidec., et. 2/8, 72 mp, 1986, gresie, faianta, parchet, termopan, usa metalica, mobilat, utilat, 2 wc, eliberabil repede, scara curata, intabulare, accepta credit, **63.500 €;** ☎0787.882.999

185. **COLENTINA,** Mc Donald's, Rau Bacila, semidec., et. 2/8, 74 mp, 1985, cf. 1, 2 bai, pe mijloc, scara curata, orientare S-V, imb., g, f, p, t, um, cadastru, zona verde, magazine, scoala, **63.500 €;** ☎021.380.28.14/ 0737.435.628

186. **COLENTINA,** Obor, langa metrou, vizavi Kaufland, semidec., et. 2/10, 65 mp, 1971, bloc reabilitat, tip OD, din caramida, imb., g, f, p, t, um, orientare E-V, eliberabil rapid, posibilitati parcare, doar cash, **55.000 €;** ☎021.688.08.67/ 0722.614.867

187. **COLENTINA,** Radovanu, dec., et. 4/8, 76 mp, 1988, ocazie, cea mai mare impartire, hol in H, toate imbunatatirile, toate actele, se accepta credit, liber (nelocuit), merita, **67.000 €;** ☎0728.879.796/ 0736.931.949

188. **COLENTINA,** Rau, dec., et. 1/8, 76 mp, 1986, confort 1, 2 grupuri sanitare, fara imbunatatiri, intabulat, liber, **62.900 €;** ☎021.231.23.18/ 0731.144.151

189. **COLENTINA,** Rau, et. 2/8, 76 mp, 1987, spatios, 2 grupuri sanitare, bucatarie mare patrata, amenajat, gresie, faianta, parchet, termopan, usa metal, calorifere noi, mobilat/ utilat, contorizare, acte la zi, apropiere parc, scoala, gradinita, **63.500 €;** ☎0755.075.903/ 021.252.33.22 iancului@excesimobiliare.ro www.excesimobiliare.ro

190. **COLENTINA,** Rau, Bacila, Rascoala 1907, dec., et. 4/8, 72 mp, 1986, 2 bai cu fereastra, centrala termica, imb., g, f, p, t, usa metalica, parcare ADP, eliberabil rapid, accept credit, **62.500 €;** ☎021.688.08.67/ 0722.614.867/ 0723.947.833

191. **COLENTINA,** Rau, Restaurant Margineni, dec., 90 mp, 2009, etaj 3, centrala termica proprie, g, f, p, t, usa metalica, 2 wc, cadastru, intabulare, pozitie superba, credit, **83.000 €;** ☎0724.336.834

192. **COLENTINA,** Sectia 7 Politie, Berindei, dec., et. 2/10, 70 mp, 1974, confort 1, gresie, faianta, parchet, bloc fara risc seismic, cadastru, intabulare, accept credit, liber, **57.000 €;** ☎0724.336.834

193. **COLENTINA,** strada Ion Berindei intre Teiul Doamnei si sectia 7 politie, semidec., et. 9/10, 63 mp, 1970, 3 camere fara imbunatatiri, etaj 9/ 10, cf. 1, semidec., 63 mp, bloc solid 1970 fara probleme de rezistenta , liber toate actele, **52.000 €;** ☎0728.879.796/ 0736.931.949

194. **COLENTINA,** Teiul Doamnei, Grigore Ionescu, metrou Obor 10 min., dec., et. 7/8, 70 mp, 1985, cf. 1, 2 lifturi, baie cu fereastra, imb., g, f, p, um, t, pe mijloc, orientare S-E, intabulare, **66.000 €;** ☎021.380.28.14/ 0737.435.628

195. **COLTEA et. 5/8, 80 mp, urgent, modern, mobilat, boxa, 93.000 €; ☎0744.561.427**

196. **COMPOZITORILOR** circular, et. 6/10, 59 mp, 1974, particular, confort 1, faianta, gresie, parchet, termopan, usa metalica, performanta energetica A, scoala gen 197, gradinita, doua lifturi, loc parcare rezervat si platit pe 2016, gata de locuit, **61.000 €;** ☎0770.258.320 durigo@gmail.com wtta.ro

197. **COMUNA 1 DECEMBRIE,** Ilfov, dec., et. 2/2, 80 mp, 1988, apartament confort 1, cu 3 camere, (la 8 km de Bucuresti, transport Ratb, 2 linii maxi- taxi), izolat complet, are centrala proprie si instalatia electrica refacuta complet in 2006, **27.500 €;** ☎0764.409.369

198. **COSMOPOLIS,** semidec., et. 7/10, 70 mp, 2011, 2 aere conditionate, bucatarie si baie complet utilate, incalzire pardoseala, parchet, gresie, faianta, centrala proprie gaz, usa metal, termopane, credit imobiliar, rate dezvolatator, plata cash, **60.000 €;** ☎0760.884.232 cosmindan08@gmail.com

199. **CRANGASI** dec., et. 8/10, 70 mp, 1989, 3 camere Crangasi-Giulesti, imobil dat in folosinta in anul 1989, 3 balcoane, 2 grupuri sanitare, fara imbunatatiri, pret negociabil **62.000 €;** ☎0737.889.029 imobiliare.asteri@yahoo.com

200. **CRANGASI** dec., et. 1/8, 72 mp, 1983, 3 camere, 2 bai, 1 balcon, gresie, faianta, parchet in 2 camere, um. Acces facil la Piata Crangasi, metrou si RATB. Pret negociabil, **68.000 €;** ☎0737.889.029 imobiliare.asteri@yahoo.com

201. **CRANGASI** dec., et. 1/8, 70 mp, 1984, 3 camere, imb.: buc. mobilata, dressing hol, g, f, p fag, t, CT, AC, inst. el. ... cada cu hidromasaj jacuzzi, ... M... stem alarma, neg., ...89.029 ...oo.com

...u, semidec., et. ...ort 1, renovat ...e, faianta, par... ...re fata, aproape ...0732.940.972 ...oo.com

...lau, dec., 1982, ... etaje, termopan, centrala termica, ... sanitare, **63.000** ...67.370

...ozavesti Carrefour ...iata Victoriei si ...od Grozavesti si ... 90 mp, 2016, con... ...e standarde de cali... ...inisaje premium, ...e, **100.000 €;** ...ww.mcresidence.ro

...tr. Agnita, semidec., et. ...p, 2015, vand urgent ...3 camere 100 mp, la ...ou, finisat la gri, pret - ...partament cu 3 camere ...0 mp, finisat la gri, pret - ...pt variante auto, **37.000** ...0766.492.195

201. **CRANGASI** dec., et. 1/8, 70 mp, 1984, 3 camere, imb.: buc. mobilata, dressing hol, g, f, p fag, t, CT, AC, inst. el. si sanitare noi, cada cu hidromasaj jacuzzi, usi interioare noi, UM, sistem alarma, neg., **76.500 €;** ☎0737.889.029 imobiliare.asteri@yahoo.com

202. **CRANGASI** -Ceahlau, semidec., et. 5/8, 67 mp, 1982, ap. confort 1, renovat complet, termopan, gresie, faianta, parchet, aer conditionat, vedere fata, aproape de metrou, **70.000 €;** ☎0732.940.972 florikiss57@yahoo.com

203. **CRANGASI** -Ceahlau, dec., 1982, cf. 1, etaj 5, blocul are 8 etaje, termopan, gresie, faianta, parchet, centrala termica, balcon inchis, 2 grupuri sanitare, **63.000 €;** ☎0723.867.370

204. **CRANGASI** Grozavesti Carrefour Orhideea, 1,5 km Piata Victoriei si Cotroceni, 200 m Pod Grozavesti si metrou, dec., et. 1/7, 90 mp, 2016, construit la cele mai inalte standarde de calitate si siguranta, finisaje premium, finalizare aprilie, **100.000 €;** ☎0766.248.513 www.mcresidence.ro

205. **CRANGASI** str. Agnita, semidec., et. demisol/3, 100 mp, 2015, vand urgent apartamente cu 3 camere 100 mp, la demisol de bloc nou, finisat la gri, pret - 37.000 euro si apartament cu 3 camere 120 mp cu curte 50 mp, finisat la gri, pret - 47.000 euro, accept variante auto, **37.000 €;** ☎0766.492.195

206. **CRANGASI,** dec., et. 2/8, 75 mp, 1984, ap. deosebit, hol H, 2 gr. san, 1 balcon, imbunatatiri: termopan, parchet, vedere mixta, geam la baie, liber, acte. Zone invecinate: Drumul Taberei, Militari, Turda, Mihalache, OVA 77539, **71.000 €;** ☎0737.504.516 office@catalog-rezidential.ro www.catalog-rezidential.ro

207. **CRANGASI,** dec., et. 6/10, 75 mp, 1991, super ocazie, confort 1, zona linistita, vedere fata/spate. Renovat recent: gresie, faianta, termopane, parchet, apometre, repartitoare, usa metalica, 2 bai, 2 balcoane, 2 locuri parcare, zona linistita, etc, **83.000 €;** ☎0774.637.079/ 0774.637.085 dream.invest@yahoo.com

208. **CRANGASI,** lac, dec., et. 2/8, 72 mp, 1989, 3 camere, living cu balcon inchis cu geamuri termopan cu vedere catre lac, bucatarie 11 mp, 2 gr san, ac, um, fara alte imbunatatiri. Pret neg., **72.500 €;** ☎0737.889.029 imobiliare.asteri@yahoo.com

209. **CRANGASI,** parc, dec., et. 2/8, 75 mp, 1985, apartament deosebit, hol H, 2 gr. san, 1 balcon, imbunatatiri: termopan, parchet, vedere mixta, geam la baie, liber, acte. Zone invecinate: Drumul Taberei, Militari, Turda, Mihalache. OVA 77539, **71.000 €;** ☎0737.504.516 office@catalog-rezidential.ro www.catalog-rezidential.ro

210. **CRANGASI,** Pod Grant, dec., et. 7/8, parchet, termopan, intabulare, **69.700 €;** ☎0723.627.544

211. **CRANGASI,** Pod, Calea Giulesti, semidec., et. 2/10, 65 mp, stradal, confort 1, cadastru, intabulare, liber, discutabil, **52.000 €;** ☎0761.532.117/ 0722.542.692

212. **DACIA,** Maria Rosetti, semidec., et. 4/7, 100 mp, 2013, bloc interbelic, consolidat, 2013 refacut structura rezistenta, camere inalte, bloc anvelopat, apartamentul necesita renovare completa pozitie stradala, **95.000 €;** ☎0723.049.152 anna_nistor13@yahoo.com

213. **DECEBAL** BRD, dec., et. 5/8, 86 mp, 1993, vedere bulevard, 3 balcoane, renovat integral si mobilat/ utilat, gresie, faianta, parchet, termopan, tamplarie interioara noua, calorifere noi, cada hidromasaj, **130.000 €;** ☎0722.573.232/ 0722.359.898 office@interpartes.ro

214. **DECEBAL,** et. 2/4, 77 mp, 2015, dezvoltator apartamente noi in centrul Capitalei, 2 si 3 camere cu suprafete si compartimentari diversificate, finisajele de cea mai buna calitate (la alegerea clientului), lift, parcare, paza, **91.000 €;** ☎0758.018.925 nicugreceanu@gmail.com

215. **DECEBAL,** cafenele, dec., et. 2/8, 80 mp, fara imb., liber, intabulare, **125.000 €;** ☎0723.627.544

216. **DECEBAL,** Mihai Bravu, Muncii, dec., et. 6/8, 84 mp, 1989, bloc stradal, vedere spate, confort 1, 2 balcoane, 2 grupuri sanitare, termopan, parchet, centrala termica, gresie, faianta, scara curata, situat la 1 min. metrou, **97.000 €;** ☎0728.777.132 office@ramax.ro

217. **DIMITRIE LEONIDA** dec., et. 4, 63 mp, 2015, Apartament situat la doar 6 min fata de metrou, complex rezidential. Se preda la cheie, finisat si utilat. Inclusa mobila bucatarie + aer conditionat, **60.000 €;** ☎0787.525.576 eugen@bercenirezidential.ro

218. **DINICU GOLESCU** Gara de Nord, semidec., et. 9/9, 73 mp, 1968, confort 1, bloc reabilitat, 2 grupuri sanitare, liber, vedere spre bulevard, acces imediat Ratb, scoli, gradinite, metrou, necesita renovare, merita vazut, **59.000 €;** ☎0769.470.920/ 0721.844.624

219. **DOAMNA GHICA, ap. 3 camere, et.10, bucatarie 13 mp, gresie, faianta, termopan, usa metalica, 43.000 €; ☎0723.457.433/ 0751.059.974**

220. **DOAMNA GHICA,** Aleea Sinaia, dec., et. 4/8, 74 mp, 1977, ap. 3 cam., termopane mahon, gresie, faianta. Schimb si cu SUV 2007-2009, pret neg. **72.000 €;** ☎0723.442.750

221. **DOAMNA GHICA,** BCR, strada Sinaia, dec., et. 5/10, 67 mp, 1977, impartire frumoasa, cu imbunatatiri decente (gresie, faianta, parchet, termopan, usa metalica) toate actele, **56.000 €;** ☎0728.879.796

222. **DOAMNA GHICA,** complex rezidential, dec., et. 11/16, 77 mp, 2010, gresie, faianta, parchet, termopan, um Pinum, a.c., 2 grupuri sanitare, bucatarie inchisa, contorizat, balcon 13 metri patrati, tva aplicabil, preturi incepand de la, **80.000 €;** ☎0752.272.007/ 0753.088.272 info@secure-homes.ro www.secure-homes.ro

223. **DOMENII dec., urgent, parter, bloc nou, terasa 42 mp, 2 gr. sanitare, 215.000 €; ☎0744.561.427**

224. **DOMENII,** 140 mp, 2015, 3 camere, particular, finisaje ultralux, garaj, boxa; ☎0761.201.999

225. **DOMENII, et. 3/3, lift, garaj 2012; ☎0725.475.613/ 0744.380.272**

226. **DOMENII,** Casin, 130 mp, parter inalt, 2 terase, 2 grupuri sanitare, gresie, faianta, parchet, termopan, cadastru, intabulare, acces usor parc Herastrau, **250.000 €;** ☎0735.345.844/ 021.260.10.63

227. **DOROBANTI** -Amman, dec., et. 2/4, 100 mp, 2008, etaj 3/4, gresie, faianta, parchet, termopan, lift, aer conditionat, 2 grupuri sanitare, apropiere Floreasca, **210.000 €;** ☎0728.114.498

228. **DOROBANTI** Capitale dec., et. 2/3, 90 mp, renovat in 2010, imobil fara risc seismic, 2 grupuri sanitare, centrala termica. Vecinatati.: Aviatorilor, Floreasca, Primaverii, Victoriei, **139.900 €;** ☎0722.393.151

229. **DOROBANTI PIATA,** Aviator Iliescu, circular, et. parter/1, 78 mp, 1938, parter in vila P+1+subsol, dependinte, parcare, CT, parchet, termopan, UM, pret negociabil, cadastru, disponibil oricand prin agentie, **175.000 €;** ☎0727.987.855 romangheorghe.ro@gmail.com

230. **DOROBANTI,** dec., et. 3/8, 75 mp, 1974, bloc reabilitat termic, renovat, gresie, faianta, termopan, parchet, balcon 10 m, toate actele, Floreasca, Stefan cel Mare, C. Dorobantilor, mobilat, **100.000 €;** ☎0724.559.114 resemeimobiliare@rdslink.ro

231. **DOROBANTI,** Cambridge School, dec., et. 8/8, 87 mp, 1982, vedere mixta panoramica, super pozitie, foarte spatios, garaj, 2 balcoane, spatii depozitare, **125.000 €;** ☎0732.009.333

232. **DOROBANTI,** Piata Victoriei, metrou, semidec., et. 6/8, 55 mp, civilizat, luminos, linistit, ingrijit, posibilitate a 2-a baie, vecinatati 1 Mai. Bine impartit, fara spatii irosite (schita),! **75.000 €;** ☎0742.067.858 valentin@apartamentesector1.ro www.apartamentesector1.ro

233. **DOROBANTI,** Polona, semidec., et. 4/8, 75 mp, 1983, confort 1, 2 gr. sanitare, cadastru si intabulare, liber, **94.500 €;** ☎021.231.23.18/ 0731.144.152

234. **DRISTOR** Rm. Valcea dec., et. 6/10, 70 mp, 1984, cu 2 bai, 1 balcon, 2 dormitoare aproape egale ca dimensiune, 1 camara, 1 debara, 1 bucatarie mare, balcon pe sufragerie, acte la zi, eventual mobilat, **65.000 €;** ☎0743.060.800 contact@stevimobiliare.ro www.stevimobiliare.ro

235. **DRISTOR,** dec., et. 2/8, 68 mp, 1988, 2 bai, renovat 2014, termopan, bloc in reabilitare, loc parcare ADP, vedere spate, orientat pe sud, pret negociabil, ID 241722, **77.900 €;** ☎021.317.20.92/ 0731.689.249 maria.gradinaru@house-providers.ro www.houseproviders.ro

236. **DRISTOR, dec., 96 mp, 2012, 3 camere, bucatarie mobilata si utilata, toate finisajele, aer conditionat, centrala individuala, 76 mp utili + 20 terasa, pretul nu include TVA, 105.000 €; ☎0755.599.000/ 021.324.27.80 vanzari@newtown.ro www.newtown.ro**

237. **DRISTOR,** dec., 62 mp, particular, et. 4/4 + pod, zona verde, bloc reabilitat; ☎0762.299.192

238. **DRISTOR,** adiacent, str. Ramnicu Valcea, Auchan, dec., et. parter/10, 73 mp, 1976, 2 balcoane, centrala termica, loc parcare, acte, acces metrou Dristor, **64.000 €;** ☎0769.076.160 andrei.vrabie@orfeas.ro www.orfeas.ro

239. **DRISTOR,** Baba Novac, dec., et. 1/4, 100 mp, 2013, bloc nou, 3 camere, terasa 40 mp, parchet si usi stejar masiv, lift, cont. individuala, vecini deosebiti, finisaje lux, posibilitate garaj, **109.900 €;** ☎0744.505.999 alexandru@k-imobiliare.ro www.k-imobiliare.ro

240. **DRISTOR, Baba Novac, dec., 100 mp, 2012, duplex-uri 3 camere, bucatarii mobilate, utilate, toate finisajele, centrala individuala, AC, terase 20 m. Pretul nu include TVA, 104.000 €; ☎021.324.27.80/ 0755.599.000 vanzari@newtown.ro www.newtown.ro**

241. **DRISTOR,** benzinaria Moll, dec., et. 6/8, 70 mp, 1984, termopane noi, um, izolat termic, **70.000 €;** ☎0766.448.008/ 0723.723.485

242. **DRISTOR,** Mihai Bravu, 2 min. pana la metrou, semidec., et. 10/10, 69 mp, 1969, gresie, faianta, parchet, usa metalica, termopam, centrela termica, aer conditionat, izolatie termica, apometre, struct. caramida, proprietar, **65.000 €;** ☎0722.996.511 ioana.pantazi@yahoo.com

243. **DRISTOR,** Ramnicu Sarat, 7 min. de Metrou Dristor, 4 min. Mc Donald`s Dristor, dec., et. 2/8, 74 mp, 1985, lux, multiple imbunatatiri, izolat interior, 2 grupuri sanitare, renovat de 2-3 ani, **79.000 €;** ☎0731.679.279/ 0768.295.999 pagaimobiliare16@gmail.com

244. **DRISTOR,** Rm. Sarat, 10 min. metrou, dec., et. 7/8, 74 mp, 1982, 2 balcoane, 2 bai (una cu geam), t, gresie, faianta, parchet lemn masiv, usa metalica, aer conditionat, bucataria mob.+utilata complet, bloc stradal, curat, in curs de reabilitare, **69.900 €;** ☎0762.861.186

245. **DRISTOR,** Rm. Sarat, stradal, dec., et. 7/8, 68 mp, 1984, confort 1, vedere spate, gresie, faianta, parchet, usa metalica, geam, 2 grupuri sanitare, **68.000 €;** ☎0728.777.132 office@ramax.ro

246. **DRISTOR,** stradal pe Ramnicu Sarat langa Mega Image, dec., et. 6/8, 70 mp, 1983, cf. I, termopan integral nou, gresie, faianta, usa metalica, liber imediat se accepta credit pret fix 2 bai, **73.000 €;** ☎0728.879.796/ 0736.931.949

247. **DRUMUL GAZARULUI,** nedec., et. 2/4, 56 mp, 1980, confort 2, parchet, gresie, faianta, termopan, **44.000 €;** ☎0799.295.982 coman.alina29@gmail.com

248. **DRUMUL TABEREI** dec., et. 5/10, 68 mp, 1977, proprietar, cf. 1, balcon 10 m, geam baie, parchet lemn toata casa, ac, finisaje de calitate, loc parcare platit, partial mobilat + electrocasnice, discutabil, **63.500 €;** ☎0722.273.790 ionescu_danutz64@yahoo.com

249. **DRUMUL TABEREI** (1 Mai - Hanul Drumetului), semidec., et. 8/10, 73 mp, 1980, apartament confort 1, cu 2 bai, 1 balcon foarte mare, se vinde mobilat si utilat, cu toate imbunatatirile, merita vazut, **68.000 €;** ☎0722.528.996

250. **DRUMUL TABEREI** -AFI, 63 mp, confort 1 etaj 4 amenajat cu gresie, faianta, parchet, termopan, usa metalica, jaluzele exteriaoare, bucatarie mobilata, **59.900 €;** ☎0734.707.748

251. **DRUMUL TABEREI** -Auchan circular, et. 3/10, 60 mp, confort 1, bloc civilizat, zona verde, amenajat cu gresie, faianta, parchet, termopan, liber, **53.500 €;** ☎0734.707.748

252. **DRUMUL TABEREI** -bd. Timisoara, dec., et. parter/9, 70 mp, 1979, 3 cam., renovat total, balcon, centrala termica, 2 bai, stradal, boxa subsol, proprietar, **62.000 €;** ☎0769.233.522

253. **DRUMUL TABEREI** -Favorit, dec., 74 mp, 1980, cf. 1, etaj 5, blocul are 10 etaje, 2 gr. sanitare, liber, bloc civilizat, geam la ambele bai, bucatarie 10 mp; ☎0723.867.370

254. **DRUMUL TABEREI** -Sibiu, circular, et. 1/10, confort unu, liber, intab., **57.500 €;** ☎0724.321.698

255. **DRUMUL TABEREI** -Valea Calugareasca, circular, et. 7/10, 73 mp, 1977, 3 camere, pereti exteriori izolati, balcon, termopan, faianta in baie, aer conditionat, contorizare individuala, **63.000 €;** ☎0737.889.029 imobiliare.asteri@yahoo.com

256. **DRUMUL TABEREI** 38, bloc OD4, et. 1/8, ap. 3 cam., (scoala, piata, parcare, parc, statie RATB si viitor metrou), pret usor neg., **70.000 €;** ☎0768.487.612

257. **DRUMUL TABEREI** Bd. 1 Mai, 68 mp, etaj 2/3, bloc special din caramida, geam la baie, 2 balcoane, boxa la subsol (13m), in acte, parchet lemn, termopan, um, liber, langa parc, Auchan, linia 41, **66.000 €;** ☎0722.336.927/ 0769.390.868 oarfamarius@yahoo.com

258. **DRUMUL TABEREI** Billa, dec., et. 9/10, 70 mp, 1984, ap. confort 1, termopan, gresie, faianta, parchet, usa metalica, instalatii schimbate, vedere mixta, pozitie excelenta, **66.000 €;** ☎0732.940.972 florikiss57@yahoo.com

259. **DRUMUL TABEREI** Favorit, semidec., et. 6/10, 80 mp, 1978, apartament renovat, finisaje de calitate, gresie, faianta, parchet, termopan, usi interior schimbate, instalatii schimbate, balcon pe 3 camere inchis in termopan, **69.000 €;** ☎0758.098.917 georgian.draghia@galaxyimob.ro

260. **DRUMUL TABEREI** Favorit, Evidenta Populatiei, circular, et. parter/10, 65 mp, confort 1, balcon, fara imbunatatiri, toate actele, loc parcare, accept credit, **52.500 €;** ☎0773.929.072/ 0765.557.429

261. **DRUMUL TABEREI** Valea Argesului, dec., et. 2/4, 65 mp, 1973, cf. I, termopan, um, loc parcare ADP, fara alte imbunatatiri, se accepta credit, **58.000 €;** ☎0760.654.546/ 021.440.22.49 conceptimobiliare@yahoo.com www.conceptimobiliare.ro

262. **DRUMUL TABEREI** Valea Argesului, dec., et. 1/4, 65 mp, confort 1, bloc reabilitat termic, amenajat g, f, p, t, um, centrala termica, **55.500 €;** ☎0734.707.748

263. **DRUMUL TABEREI** Valea Viilor, dec., et. 4/4, 67 mp, cf. 1, g, f, p, t, um, intabulat, liber, **55.500 €;** ☎0746.188.866

264. **DRUMUL TABEREI,** dec., 70 mp, 1977, 3 cam. dec. 70 mp imbunatatit buc utilata, hol mobilat, geam baie, balc inchis, aer conditionat, loc parcare ADP, bloc curat monitorizat video proprietar, **58.999 €;** ☎0799.388.065

265. **DRUMUL TABEREI,** circular, 50 mp, etaj 2, confort 2 sporit, partial imbunatatit (gresie, faianta, parchet, termopan), centrala, liber, acte, imediat st. RATB, supermarketuri, **43.000 €;** ☎0760.654.544/ 021.440.22.49 conceptimobiliare@yahoo.com www.conceptimobiliare.ro

266. **DRUMUL TABEREI,** dec., et. 1/4, 76 mp, 2016, pret redus, apartament cu parcare subterana inclusa in pret, Eliezer Residence, direct dezvoltator, comision 0 %, zona vile, imobil din caramida, lift, boxe, finisaje premium, predare la cheie, **74.900 €;** ☎0723.325.257 contact@mihaelaanton.ro www.eliezer-residence.ro

267. **DRUMUL TABEREI,** 34, Scoala 197, circular, et. 5/10, 63 mp, confort 1, luminos, balcon logie, geam la baie, parchet masiv, curat, acte in lucru, bloc curat si civilizat cu doua lifturii apropiere Militari, Afi Cotroceni, liber, negociabil, **54.000 €;** ☎0724.370.636/ 0724.262.436 gfirut@yahoo.com

268. **DRUMUL TABEREI,** 34, Scoala 197, circular, et. 5/10, 63 mp, confort 1, luminos, balcon logie, geam la baie, parchet masiv, curat, acte in lucru, bloc curat si civilizat cu doua lifturii apropiere Militari, Afi Cotroceni, liber, negociabil, **54.000 €;** ☎0724.370.636/ 0724.262.436 gfirut@yahoo.com

269. **DRUMUL TABEREI,** A. Parva, dec., et. 1/4, 65 mp, 1975, termopan, a.c, gresie, faianta, zona foarte buna. Garaj spatios + alee cu 2 locuri parcare, **71.500 €;** ☎0723.207.403

270. **DRUMUL TABEREI,** adiacent Bd. Timisoara, zona Frigocom, semidec., et. 3/4, 64 mp, 1973, confort 1, loc parcare ADP. Scoala, cresa si magazine (Profi, Penny). Renovat, izolat termic pe interior. Proprietar, **64.000 €;** ☎0765.401.961

271. **DRUMUL TABEREI,** Afi Cotroceni, semidec., 63 mp, et. 1/4, confort 1, bloc de caramida rezistent, luminos, termopane, parchet masiv, dubla orientare, balcon logie, bucatarie mare, loc de parcare ADP, apropiere Drumul Taberei, Militari, **64.000 €;** ☎0724.262.436/ 0724.370.636 gfirut@yahoo.com

272. **DRUMUL TABEREI,** Argesului, 68 mp, etaj 4, constructie 1978, bloc reabilitat terasa noua, termopan, interior fara imbunatatiri, balcon, accepta si credit, **54.500 €;** ☎0723.173.783/ 0769.088.538

273. **DRUMUL TABEREI,** Azzuro, 75 mp, 7/10, 1980, 2 grupuri sanitare, gresie, faianta, parchet, termopan, bucatarie mare mobilata, usa metalica, stradal, balcon mare, liber, acte facute, **62.900 €;** ☎0770.438.713/ 0769.088.539 www.imobiliareclass.ro

274. **DRUMUL TABEREI,** Bucla, Mega Image, 69 mp, et. 7/10, confort 1, dec., 2 balcoane, geam baie, gresie, faianta, bucatarie mare-mobilata, parcare, accepta credit, **61.000 €;** ☎0723.173.783/ 0769.088.535

275. **DRUMUL TABEREI,** Eliezer Residence, dec., et. parter/4, 138 mp, 2016, comision 0 %, caramida, s+p+3+M, parter cu gradina proprie si terasa 40 metri patrati, parchet lemn, aer conditionat, usi prum Germania, ferestre panoramice, RATB, Kaufland, Lidl, **114.500 €;** ☎0723.325.257 contact@mihaelaanton.ro www.eliezer-residence.ro

276. **DRUMUL TABEREI,** Eliezer Residence, Valea Danului, dec., et. 3/4, 85 mp, 2016, direct dezvoltator, comision 0%, proiect nou, pozitie excelenta, s+p+3+m, finisaje de exceptie, parchet din lemn, usi Germania, bai echipate, finalizare iunie 2016, **85.000 €;** ☎0723.325.257 contact@mihaelaanton.ro www.eliezer-residence.ro

277. **DRUMUL TABEREI,** Eliezer Residence, Valea Oltului, dec., et. 3/4, 88 mp, 2016, direct dezvoltator, comision 0 %, etaje 1- 2- 3/4, finisaje premium, parcare subterana (5.000 €), boxe individuale, centrala proprie, imobil din caramida, lift, **88.000 €;** ☎0723.325.257 contact@mihaelaanton.ro www.eliezer-residence.ro

278. **DRUMUL TABEREI,** Favorit, dec., et. 5/10, 1980, liber, 2 bai, 2 balcoane, **79.000 €;** ☎0723.627.544

279. **DRUMUL TABEREI,** Favorit, circular, et. 5/10, 62 mp, 1976, pozitie excelenta, zona superba, apartament fara prea multe amenajari, orientare spre Est, termopan, gresie, faianta, aer conditionat, loc de parcare ADP, usor negociabil, **56.000 €;** ☎0721.640.860 turcu.ramona@yahoo.com

Imobiliare vânzări 3 CAMERE

280. **DRUMUL TABEREI,** Favorit, Scoala 197, et. 1/10, 65 mp, ap. 3 camere, confort 1, scoala, gradinita, apropiere RATB, metrou, acte, preg. pentru vanzare, accept credit, **59.500 €;** ☎0731.784.077 www.sud-imob.ro

281. **DRUMUL TABEREI,** Hanul Drumetului, circular, 62 mp, et. 10+etaj tehnic, confort 1, balcon logie, complet renovat, nou, centrala proprie, baie cu geam afara, dresing, bucatarie completa, reabilitat, doua lifturi, aprop. Militari, **52.000 €;** ☎0724.262.436/ 0724.370.636 gfirut@yahoo.com

282. **DRUMUL TABEREI,** Hanul Drumetului, circular, 62 mp, et. 10+etaj tehnic, confort 1, balcon logie, complet renovat, nou, centrala proprie, baie cu geam, dresing, bucatarie completa, reabilitat, doua lifturi, 61 mp., aprop. Billa, Militari, **52.000 €;** ☎0724.262.436/ 0724.370.636 gfirut@yahoo.com

283. **DRUMUL TABEREI,** Lovinescu, 68 mp, 3 camere, 5/10, bloc tip TD, bucatarie mare, bloc curat, 2 lifturi, liber, acte facute, **57.900 €;** ☎0770.438.713/ 0769.088.539 www.imobiliareclass.ro

284. **DRUMUL TABEREI,** Lunca Siretului, semidec., et. 2/4, 67 mp, 1972, In bloc cu 4 etaje, bloc anvelopat etajul 2, scara curata, renovat foarte luminos cu geamuri mari, este liber, **61500 €;** ☎0723.049.152 any_nistor@yahoo.com

285. **DRUMUL TABEREI,** metrou, dec., et. 8/10, 70 mp, 1979, confort 1, doua bai, termopan, parchet, bine intretinut, acte, accept credit, Kaufland, Lidl; ☎0784.883.137/ 0722.558.070

286. **DRUMUL TABEREI,** Parc Moghioros, semidec., et. 5/10, 63 mp, 1973, 4 camere, renovat complet, imbunatiri, poze reale, centrala termica individuala, contorizare individuala, mobilat partial, parchet, gresie, faianta, bloc linistit, dressing, comision 0, posib. Prima Casa, **59.900 €;** ☎0732.146.179

287. **DRUMUL TABEREI,** Parc Moghioros-Policlinica Cetatea Histria, dec., 66 mp, 1973, parter inalt, confort 1, fara amenajarii, acte, liber, bloc de 4 etaje, apropiere BCR, metrou, piata Valea Ialomitei, Militari, **59.000 €;** ☎0724.370.636/ 0724.262.436 mfirut@yahoo.com

288. **DRUMUL TABEREI,** Parc, 00 mp, cf. 1, etaj 2, gresie, faianta, parchet, termopan, totul nou, c+i, **56.000 €;** ☎0723.867.370

289. **DRUMUL TABEREI,** Plaza Romania, linia 41, semidec., et. 2/4, 60 mp, gresie, faianta, parchet, termopan, usa metalica, semistradal, scoala, gradinita, centre comerciale, **58.000 €;** ☎0773.937.217 www.evocasainvest.ro

290. **DRUMUL TABEREI,** Raul Doamnei, dec., et. 4/4, 68 mp, 1978, 3 cam., vedere mixta, balcon, bloc reabilitat, fara imbunatatiri majore, exclus intermediari, negociabil, **52.000 €;** ☎0733.272.367

291. **DRUMUL TABEREI,** Raul Doamnei, Aleea Istru, semidec., et. 3/4, 65 mp, 1973, bloc reabilitat, gresie, faianta, parchet, termopan, usa metalica, dressing, usi interior, contor gaze, boxa, acte facute, accept credit, **59.900 €;** ☎0723.173.783/ 0723.510.200

292. **DRUMUL TABEREI,** Romancierilor, Cetatea Histria, Policlinica Cetatea Histria, Scoala nr.169, semidec., et. 1/10, 45 mp, 1973, etaj 1, bloc 1973, P+10, bloc tip M, se vinde complet mobilat si utilat (inlus in pret), termopan, se accepta Prima Casa, **47.500 €;** ☎0727.400.855 diana@goodestate.ro www.goodestate.ro

293. **DRUMUL TABEREI,** Tiimisoara, Sibiu, Plaza, et. 7/9, 72 mp, bloc caramida, reabilitat, 2 balcoane, vedere mixta, baie cu geam, disponibil imediat, bloc zona deosebita, **57.500 €;** ☎0723.416.624

294. **DRUMUL TABEREI,** Valea Oltului, et. 2/2, 2009, centrala, parchet, termopan, **57.900 €;** ☎0723.627.531

295. **DUDESTI CALEA** 102, Sector 3, 3 camere, 83 mp- 86.800 €, 2 camere cca 53 mp- 56.800 €, renovate, mobilate, spatii parcare inchiriez- 525 € si 275 €/luna; ☎0723.936.316

296. **EMINESCU,** dec., et. 1/2, 128 mp, 2015, apartamente 3 cam, su=90, suprafata construita 128 mp, bloc nou, bloc 2 etaje+m, disponibile etajele parter, 1 si 2, finisate, loc parcere subteran, neg **159.000 €;** ☎0733.107.773

297. **FERDINAND,** Gara de Est, Bd.Garii Obor, Parc, semidec., et. 6/8, 65 mp, 1962, cf.1, contorizat, ved. mixta, geam baie, fara imbunat., parchet, fara risc seismic, intab, zona linistita, acc. credit, negoc., **49.900 €;** ☎0770.956.572

298. **FILARET,** dec., 82 mp, 2016, garsoniere si apartamente cu 2 si 3 camere, direct dezvoltator ISG Residence II. Constructie p+8e+9r. Cel mai nou proiect imobiliar din zona Parcului Carol, predare la cheie iulie 2016; ☎0748.238.661/ 0753.112.731

299. **FLOREASCA** dec., et. parter/1, 92 mp, 1 camera - 14 m - demisol locuit, boxa; ☎0722.479.996

300. **FLOREASCA,** Barbu Vacarescu, str. Glinka, semidec., et. 3/3, 6 mp, 1965, su 60mp + boxa subsol 5 mp, situat intr-un bloc rusesc -solid, zona buna. Dispune de: parchet, gresie, faianta, termopan, 3 ac. Agentie, liber, **78.000 €;** ☎0762.093.000

301. **FUNDENI** Colentina, Doinei, dec., et. 1/3, 79 mp, 2016, 2 camere, finalizat, finisat, centrala, calorifere, TVA inclus, parcare inclusa, zona linistita, comision 0, se accepta credit, **53.800 €;** ☎0727.722.222 office@theconcept.ro www.theconcept.ro

302. **FUNDENI,** dec., 80 mp, 2013, 3 camere, Prima Casa, proprietar, finisat sau la cheie, cu gresie, faianta, parchet, centrala proprie, s+p+4e, toate utilitatile, lift, parcare, granit, fier forjat, tva inclus, te poti muta oricand. Ansamblu de 3 blocuri cu 4 etaje, **68.000 €;** ☎0769.401.695/ 0722.209.101 niculaedanut2012@gmail.com www.residencefundeni.ro

303. **FUNDENI,** Residence Fundeni VI, dec., 70 mp, 2015, apartament 3 camere, proprietar, la cheie, finisaje la alegere, toate utilitatile. Rate la dezvoltator, Prima Casa, Soseaua Fundeni 130, **65.500 €;** ☎0769.401.695 niculaedanut2012@gmail.com www.fundeniresidence.ro

304. **GARA DE NORD, str. Gara de Nord, langa Marochinarie, semidec., et. 1/8, 61 mp, 1965, ap. 3 camere, bloc reabilitat termic 2013, cu imbunatatiri, 2 grupuri san., piata, scoala, metrou, RATB, risc 2, 54.000 €; ☎0745.196.185 office@atuimob.ro**

305. **GARA OBOR,** B-dul Garii Obor nr. 14, langa scoala, semidec., et. 2/10, 66 mp, 1963, parchet clasic, termopane, gresie, faianta, balcon inchis si doua debarale, **55.000 €;** ☎0728.120.811

306. **GIULESTI CALEA,** dec., et. 1/1, 74 mp, 1970, cf. 1, bloc tip vila, izolat termic, g, f, p, t, um, contorizat gaze, apa, acte, liber, semistradal, **32.000 €;** ☎0721.262.173

307. **GIULESTI SARBI,** dec., ap. 3 camere, parter, **39.000 €;** ☎0726.178.917

308. **GIULESTI,** 10 minute Metrou Crangasi, et. 1/8, 74 mp, confort 1, renovat recent, gresie, faianta, parchet, termopan, usa metalica, instalatii noi, **54.900 €;** ☎021.231.23.18/ 0731.144.153

309. **GIURGIULUI CFR Progresul 80 mp, apartament la cheie, 3 camere, cartier vile, parter, curte 400 mp, 2 min. din Sos.Giurgiului, discutabil. 41.000 €; ☎0733.573.510/ 0724.860.938**

310. **GIURGIULUI** Drumul Gazarului, stradal, dec., et. 3/4, 72 mp, 1980, vedere la sosea, fara imbunatatiri 2 gr. sanitare, 2 balcoane, vedere mixta, cadastru, intabulare, acc. credit bancar de orice fel, 2 statii metrou, **56.000 €;** ☎0761.609.243/ 0720.039.035 columbia.imobiliar@yahoo.com

311. **GIURGIULUI** Lidl, dec., et. 1/10, 65 mp, 1977, toate imbunatatirile, utilat lux, negociabil, **60.000 €;** ☎0768.780.558/ 0771.466.798

312. **GIURGIULUI** Piata Progresu, semidec., et. parter/10, 70 mp, 1976, modificat in 2 camere si o garsoniera, 2 bai, intrare separat usa metalica centrala, termopan, ac 2, gresie, faianta electrica sanitara noi, accept credit sau agentii, sunt proprietar, **60.000 €;** ☎0721.401.569

313. **GIURGIULUI** sos. Drumul Gazarului, stradal, semidec., et. 3/4, 50 mp, 1973, usa metalica, termopan, balcon, fara imbunatatiri, apometre, repartitoare, boxa 10 metri patrati, bloc civilizat, fara datorii, toate actele, se accepta credit Prima Casa, **39.900 €;** ☎0732.547.531 elenavoica@yahoo.com

314. **GIURGIULUI** Toporasi et. 3/4, 36 mp, 3 cam., cf. 3, curat, t, g, r, gaze, liber, toate actele, **18.000 €;** ☎0721.759.021/ 0762.682.689

315. **GIURGIULUI SOSEAUA,** 129, Cimitir Evreiesc, dec., et. 4/10, 71 mp, proprietar, vand ap. 3 camere toate utilitatile, contorizat, gaze separate, gresie, faianta, termopan, neg., **60.000 €;** ☎0765.891.686

316. **GIURGIULUI SOSEAUA,** Piata Progresul, semidec., et. 6/7, 63 mp, 1963, spatios, mobilat si utilat complet, termopane, aer conditionat, usa metalica, imbunatatiri multiple, aproape de piata, locuri de parcare, liber acum, **49.000 €;** ☎0723.545.526 primaimobiliarevictor@gmail.com

317. **GIURGIULUI,** dec., et. 1/9, 65 mp, 1975, 3 cam., stradal, toate imbunatatirile, deosebit, confort I, **59.500 €;** ☎0756.665.539

318. **GRIGORESCU metrou - Piata, semidec., et. 6/10, 70 mp, 1977, bloc civilizat - reabilitat, spatioas, hol locuibil, curat, termopan, usa metalica, pret discutabil, 62.500 €; ☎0722.950.122**

319. **GRIGORESCU** Titan, Trapezului, semidec., 111 mp, 2016, imobil nou, demisol (parcare)+P+2e+m, modern, direct dezv., accept credit bancar/ ipotecar, predare decembrie 2016, 10 min. metrou, finisaje la alegere, centrala prop., geam Tripan, red. 6% la plata in avans, **80.900 €;** ☎0758.234.495/ 0758.090.101 rusu.c@vbi.ro www.vbi.ro

320. **GRIGORESCU** Titan, Trapezului, semidec., 122 mp, 2016, imobil nou, demisol (parcare)+P+2e+m, modern, direct dezv., accept credit bancar/ ipotecar, predare decembrie 2016, 10 min. metrou, finisaje la alegere, centrala prop., geam Tripan, red. 6% la plata in avans, **84.500 €;** ☎0758.234.495/ 0758.090.101 rusu.c@vbi.ro www.vbi.ro

321. **GRIGORESCU,** Titan, semidec., 180 mp, 2016, imobil nou, demisol (parcare)+ P+2e+m, modern, direct dezv., accept credit bancar / ipotecar, 10 min. metrou, finisaje la alegere, centrala proprie, geam Tripan, reducere 3% la plata in avans, **104.900 €;** ☎0758.234.495/ 0758.090.101 rusu.c@vbi.ro www.vbi.ro

322. **GRIGORESCU,** Titan, 1 Decembrie 1918, semidec., 69 mp, 2016, imobil nou, demisol (parcare) P+2e+m, modern, direct dezv., accept credit bancar/ ipotecar, 10 min. metrou, finisaje la alegere, centrala proprie, geam Tripan, red. 3% la plata in avans, **71.500 €;** ☎0758.234.495/ 0758.090.101 rusu.c@vbi.ro www.vbi.ro

323. **GRIGORESCU,** Titan, Trapezului, semidec., 73 mp, 2016, imobil nou, demisol (parcare)+ P+2e+m, modern, direct dezv., accept credit bancar / ipotecar, 10 min. metrou, finisaje la alegere, centrala proprie, geam Tripan, red. 3% la plata in avans, **74.900 €;** ☎0758.234.495/ 0758.090.101 rusu.c@vbi.ro www.vbi.ro

324. **GRIVITA,** Basarab, semidec., et. 5/7, 62 mp, liber, vedere spate, fara imbunatatiri, fara nici un risc seismic, bloc reabilitat, exclusivitate, **57.000 €;** ☎021.312.78.69/ 0723.378.139/ 0722.610.532 www.imnserv.ro

325. **GRIVITA,** Titulescu, ap. 3 cam., modern; ☎0766.245.059

326. **GRIVITEI CALEA** metrou Grivita, semidec., et. 4/8, 61 mp, reabilitat termic, finisat modern, instalatii electrice si sanitare, noi, calorifere din aluminiu, se vinde semimobilat Mobexpert, liber, **67.000 €;** ☎0722.886.177 europahouseimob@yahoo.com www.europa-house.ro

327. **GROZAVESTI** metrou Carrefour Orhideea, 1,5 km Piata Victoriei si Cotroceni, 200 m Pod Grozavesti si metrou, dec., et. 5/7, 90 mp, 2016, construit la cele mai inalte standarde de calitate si siguranta, finisaje premium. Finalizare aprilie, **100.000 €;** ☎0766.248.513 www.mcresidence.ro

328. **GROZAVESTI** Politehnica, dec., et. 1/3, 100 mp, 2016, apartament cu 3 camere, format din hol, living, 2 dormitoare, 2 grupuri sanitare, bucatarie, garaj subteran, cu finisaje de lux la alegere, direct de la dezvoltator, **105.000 €;** ☎0744.836.653

329. **GROZAVESTI,** metrou, dec., et. 1/7, 97 mp, 2016, imobil exclusivist P+7, finisaje lux, centrala proprie, bucatarie generoasa inchisa, 2 bai, posibilitate parcare/ boxa, direct dezvoltator, comision 0%, apropiere Orhideea, Regie, Cotroceni, **97.800 €;** ☎0744.438.289/ 0744.426.285 office@ansamblurezidential.net www.ansamblurezidential.net

330. **GROZAVESTI,** Politehnica, dec., et. 1/3, 100 mp, 2016, vand urgent apartament cu 3 camere, 2 grupuri sanitare cu garaj subteran, cu finisaje de lux la alegere, direct de la dezvoltator, pentru cei int reducere intre 3- 5.000 euro, **105.000 €;** ☎0744.836.653

331. **IANCU NICOLAE** -Jolie Ville, Pipera, Baneasa, dec., et. 1/3, 132 mp, 2015, direct dezvoltator, imobil P+3, exclusivist, finisaje lux, lift, sptioase, terase, parcare, **120.000 €;** ☎0721.800.055 office@theconcept.ro www.theconcept.ro

332. **IANCULUI** Dimitrov Ferdinand, semidec., et. 7/8, 66 mp, confort 1, vedere mixta, cadastru, intabulare, eliberabil repede, fara imbunatatiri, **60.000 €;** ☎0724.336.834

333. **IANCULUI** Mihai Bravu, vav metrou, semidec., et. 8/8, 68 mp, Proprietar, vedere superba, balcon pe 2 cam., renovat complet, instalatii noi (poze), 2 unitati ac, total mobilat si utilat. Bloc curat si linistit, in curs de reabilitare, **68.000 €;** ☎0722.568.893/ 0729.024.553

334. **IANCULUI** Victor Manu, adiacent, dec., et. 7/14, 76 mp, 1979, cf.1, 2 balcoane, 2 lifturi, 1 wc, ved.mixta, bl. in reabilitare termica, g, f, p, t, um, geam la baie, intab, liber, zona linistita, **68.500 €;** ☎0770.956.572

335. **IANCULUI,** semidec., et. 10/14, 73 mp, 1978, apartament 3 camere, fara imbunatatiri, parchet stejar, balcon, subsol cu adapost antiatomic, apropiere Mihai Bravu, Vatra Luminoasa, **64.000 €;** ☎0722.252.367 cristian.nios@gmail.com

336. **IANCULUI,** 1 min. metrou, semidec., et. 8/9, 68 mp, 1969, bloc de caramida, fara imbunatatiri, parchet, aer conditionat, geam baie, balcon 7 m, acte in lucru, se accepta credit. Merita vazut, **59.000 €;** ☎0743.060.805/ 021.341.08.35 contact@stevimobiliare.ro www.stevimobiliare.ro

337. **IANCULUI,** gura de metrou, et. 8/10, 65 mp, bloc monolit, caramida, spatios, 8/10, parchet masiv, ac, geam la baie, intabulare, contorizare, liber, se accepta credit, apropiere Mihai Bravu, Ferdinand, Vatra Luminoasa, Parcul National, merita cumparat, **57.000 €;** ☎0755.075.903/ 021.252.33.22 iancului@excesimobiliare.ro www.excesimobiliare.ro

338. **IANCULUI,** intersectie Pantelimon, stradal, semidec., et. 9/11, 76 mp, 1976, retras, cadastru, intabulare, balcon pe fata si spate, vecini Mc Donald's, Mega Mall, **56.000 €;** ☎0721.684.264

339. **IANCULUI,** stradal pe soseaua Mihai Bravu, apropiere metrou, semidec., et. 10/10, 63 mp, 1980, scara curata, bloc reabilitat termic, intrare fata, vedere spate, gresie, faianta, t, etaj 10/10+etaj tehnic, terasa refacuta cu garantie, acc. credit, **57.000 €;** ☎0721.367.632

340. **IANCULUI,** Victor Manu, dec., et. 7/14, 75 mp, 1978, bloc reabilitat termic, stradal, spatios, 2 balcoane, termopan, usa metal, vedere mixta, intabulare, contorizare, apropiere metrou P-ta Iancului, M. Bravu, Kaufland, Mega Mall, Pantelimon, merita, **69.000 €;** ☎0744.314.315/ 021.252.33.22 iancului@excesimobiliare.ro www.excesimobiliare.ro

341. **ION MIHALACHE** semidec., et. parter/8, 70 mp, vanzare apartament 3 camere, parter- spatiu comercial, intrarea in apartament si utilitatile sunt separate de cele ale blocului. **111.990 €;** ☎0784.289.555 mihai@regency-imobiliare.ro

342. **IULIU MANIU** - Pacii, situat la 2 minute de statia Pacii pe Bdul Iuliu Maniu, dec., 81 mp, 2015, stradal, apartament 3 camere, 2 grupuri sanitare, finisat la cheie. Complexul dispune de parc in interiorul ansamblului, **81.000 €;** ☎0757.578.681

343. **IULIU MANIU** -Pacii, dec., 69 mp, 2015, situat la 2 minute de statia Pacii pe B-dul Iuliu Maniu, bloc nou, stradal, 3 camere, 2 grupuri sanitare, finisat la cheie. Parc in interiorul ansamblului-paza/ supraveghere video, **72.000 €;** ☎0757.578.681

344. **IULIU MANIU** -Pacii, situat la 2 minute de statia Pacii pe B-dul Iuliu Maniu, dec., 76 mp, 2016, stradal, 3 camere, 2 grupuri sanitare, 2 lifturi, parc in interiorul ansamblului, parcare subterana/ supraterana, paza/ monitorizare video, **83.500 €;** ☎0757.578.681

345. **IULIU MANIU** Cora Lujerului, metrou Lujerului, dec., et. 1/7, 88 mp, 2016, usa metalica, centrala proprie, calorifere, 2 balcoane, 2 bai, stradal, Cora, Plaza Mall, scoli, banci, farmacii, toate facilitatile, contorizare individuala, **98.500 €;** ☎0720.533.421 qpremium@premiumimobiliare.ro www.qpremium.ro

346. **IULIU MANIU,** Militari, dec., et. 8/10, 83 mp, 1979, renovat total - lux, boxa, aproape RATB, metrou, piata Gorjului, apartament deosebit, acte, **62.500 €;** ☎0727.745.806/ 0763.698.327

347. **IULIU MANIU,** situat la 2 minute de statia Pacii pe B-dul Iuliu Maniu, dec., 69 mp, 2015, stradal, 3 camere, 2 grupuri sanitare, complexul dispune de parc in interiorul ansamblului, parcare subterana, **72.000 €;** ☎0757.578.681

348. **IULIU MANIU,** situat la 2 minute de statia Pacii, pe B-dul Iuliu Maniu, dec., 76 mp, 2015, stradal, 3 camere, 2 grupuri sanitare, finisat la cheie. Complexul dispune de parc in interiorul ansamblului-paza/ supraveghere video, **83.500 €;** ☎0757.578.681

349. **IZVOR,** central, vis-a-vis Casa Poporului, 94 mp, etaj 2/2+mansarda, termopan, parchet lemn, centrala, sobe teracota, 2 bai, balcon, garaj, curte, langa Dambovita, parc Izvor, Cismigiu, **98.500 €;** ☎0722.336.927/ 0769.390.868 oarfamarius@yahoo.com

350. **LACUL TEI** semidec., et. 8/10, 86 mp, lux - 4 cam transf in 3 (2 dormit mari, living 40 mp, bucatarie, 2 bai, 2 balcoane inchise), parchet lemn, complet renovat, mobilat E?i utilat, centrala, aer conditionat, loc parcare, luminos, **85.000 €;** ☎0731.836.836

351. **LACUL TEI,** semidec., et. 7/10, 72 mp, 1974, exclusiv agentia Public Imob, fara imbunatatiri, bloc reabilitat, stradal, 68 metri patrati, accepta credit, Prima casa, **62.000 €;** ☎0721.399.866

352. **LACUL TEI,** Maica Domnului, Otesani, dec., 76 mp, 1988, ap. H, 2 bai, etaj 8, suf. 20 mp, d - 14 - 12 mp, bucatarie 11 mp, (g, f, p, termopane, ac, um), impecabil, bloc in reabilitare, foarte curat, administratie ok, vedere E - V), accept Prima Casa, toate actele pe loc, **65.500 €;** ☎0723.378.858

353. **MATEI BASARAB,** semidec., 70 mp, 3 camere, parter inalt, renovat si mobilat lux, balcon inchis, 2 grupuri sanitare, vedere bilaterala, la cheie; ☎0752.299.282

354. **METALURGIEI** dec., et. 2/5, 85 mp, 2016, 3 cam., direct de la dezvoltator, mutare imediata. Complet finisat, racordat la toate utilitatile individual. Comision 0%, orice forma de creditare, **70.000 €;** ☎0787.525.649 dumitru.cristinamihaela93@gmail.com

355. **METALURGIEI BULEVARD,** dec., et. 2/5, 73 mp, 2016, 3 cam. in ansamblu nou, situat langa RATB si marile ce centre comerciale. Se preda la cheie, finisaje lux. Toate utilitatile individuale. Comision 0%, **65.000 €;** ☎0722.642.731

356. **METALURGIEI,** dec., et. parter/5, 83 mp, 2016, Apartament 3 camere, se preda finisat la cheie (finisaje la alegere), bransat individual la toate utilitatiile, termen de finalizare 2 luni, **70.000 €;** ☎0787.525.647 iosif822015@gmail.com

357. **METALURGIEI, Berceni** dec., et. 5, 58 mp, 2016, 3 camere, care sa preda finisat si utilat g, f, p, t, accept orice forma de creditare, ofer consultanta bancara si imobiliara, **45.000 €;** ☎0787.525.644

358. **MIHAI BRAVU** 300 m pana la parcul Tineretului, Timpuri Noi, Nerva Traian, Vitan, Dristor, dec., et. 3/10, 76 mp, 2016, vanzari dezvoltator, accept credit prima casa, pereti din caramida, lift, bucatarie inchisa, metrou Piata Sudului 300 m, **97.000 €;** ☎0761.309.031

359. **MIHAI BRAVU** Unirii Splai, Lidl, metrou, parc Tineretului, dec., et. 2/6, 75 mp, 2016, dezvoltator, etaj 1, 2, 3, 4, 5, bucatarie inchisa, bloc din caramida, centrala proprie, finisaje lux, locuri de parcare, TVA inclus, **105.000 €;** ☎0722.248.933 viorel.iosifescu@gmail.com www.apartamentenoi0comision.ro

360. **MIHAI BRAVU,** dec., 87 mp, 2016, 3 camere, s+p+mez+10 nivele, predare la cheie, racordata la toate utilitatile orasului. Pretul includ tva (5%), respectiv 24%, **103.000 ;** ☎0722.297.332/ 0721.805.158 gabriela@metropolitanresidence.ro www.metropolitanresidence.ro

361. **MIHAI BRAVU,** dec., 94 mp, 2016, dezvoltator, 3 camere, s+p+mez+10 nivele, predare la cheie, racordate la toate utilitatile orasului. Preturile includ tva (5%), respectiv 24%, **106.000 €;** ☎0722.297.332/ 0721.805.158 gabriela@metropolitanresidence.ro www.metropolitanresidence.ro

362. **MIHAI BRAVU,** dec., stradal, pozitie execelenta, in apropierea Parcului Tineretului, direct dezvoltator, 3 camere, tip 4, bloc nou, la cheie, finisaje la alegere, supraf. 94,03 metri patrati, curent, apa, gaz, centrala proprie, **106.000 €;** ☎0736.362.110 ramona@metropolitanresidence.ro www.metropolitanresidence.ro

363. **MIHAI BRAVU,** metrou 500 m, Mall Vitan, Dristor, Tineretului, Timpuri Noi, semidec., et. 1/4, 90 mp, 2016, bloc nou finalizat, toti peretii din caramida porotherm, lift, 2 balcoane, finisaje premium din import, centrala termica proprie, accept credit, **99.000 €;** ☎0761.309.031

364. **MILITARI** dec., et. parter/4, 70 mp, 1977, (apartament de vanzare), confort 1, cu balcon, imbunatatiri: termopane, usa metalica, parchet, gresie, faianta, usi schimbate, curat; ☎0722.301.910

365. **MILITARI** (1 min.de Gorjului-Valea Lunga) semidec., et. 3/4, 45 mp, cf. 2, gresie, faianta, parchet, termopan, usa metalica, acte, acc. credit, **39.000 €;** ☎021.434.30.60/ 0731.322.851 bestimobiliaremilitari@gmail.com

366. **MILITARI** (adiacent de Gorjului), semidec., et. 4/8, 65 mp, apartament confort 1, cu balcon, foarte curat, gresie, faianta, usa metalica, liber, acte, zona verde, foarte linistita, **52.000 €;** ☎0724.321.881

367. **MILITARI** (Bld. Uverturii), dec., et. 7/8, 70 mp, 1984, apartament confort 1, cu 2 bai, 1 balcon, se vinde cu bucataria mobilata, total termopane, parchet, gresie, faianta, lavabila etc., **69.000 €;** ☎0722.528.996

368. **MILITARI** (Moinesti), dec., 50 mp, 1983, confort 1, parter (bloc 4 etaje), fara imbunatatiri, necesita renovare, cadastru si intabulare, se accepta credit,! **41.000 €;** ☎0760.654.543/ 021.440.22.49 conceptimobiliare@yahoo.com www.conceptimobiliare.ro

369. **MILITARI** (Pacii), dec., et. parter/9, 56 mp, 1979, confort 1, partial imbunatatit, cadastru si intabulare, se accepta credit bancar, **48.000 €;** ☎0760.654.543/ 021.440.22.49 conceptimobiliare@yahoo.com www.conceptimobiliare.ro

370. **MILITARI** (Turbomecanica), et. 5/8, 80 mp, 1989, ct, um, t, p, g, f, **67.999 €;** ☎0760.654.542/ 021.440.22.49 conceptimobiliare@yahoo.com www.conceptimobiliare.ro

371. **MILITARI** -metrou, situat la 2 minute de statia Pacii pe Bdul Iuliu Maniu stradal, dec., 69 mp, 2016, 3 camere, 2 grupuri sanitare, finisat la cheie. Complexul dispune de parc in interiorul ansamblului - paza/ supraveghere video, **72.000 €;** ☎0757.578.681

372. **MILITARI** -Politehnica semidec., 88 mp, 2016, vand apartament 3 camere, finisat la cheie, finisaje lux. Centrala proprie, izolatie vata minerala de 12 cm, bucatarie open space, 2 bai si 2 balcoane, **120.000 €;** ☎0731.188.426/ 0724.153.382 aljisaimpex@yahoo.com www.aljisa.ro

373. **MILITARI** -Veteranilor, 76 mp, 1982, et. 2, gresie, faianta, parchet, termopan, 2 gr. sanitare, 2 balcoane, vedere mixta, C+I, **64.000 €;** ☎0723.867.370

374. **MILITARI** 200 metri metrou Pacii, dec., 76 mp, 2016, 3 camere, balcon, bucatarie inchisa de 11 mp, centrala proprie, baile utilate, finisaje la alegere, solutii tehnice moderne, contorizare individuala, comision 0%, **83.500 €;** ☎0757.578.680 adrian@rotarpark.ro

375. **MILITARI Apusului, dec., et. parter/4, 70 mp, 2015, bloc monolit, caramida Porotherm, centrala, aproape scoli, gradinite, supermarket, tamplarie Gealan, 56.900 €; ☎0763.017.002**

376. **MILITARI** Apusului, dec., et. parter/4, 76 mp, 2014, Rezidential Apusului, parter inalt cu balcon inchis in termopan, bloc caramida, compartimentare caramida, finisat complet, CT, bucatarie mobilata, **62.000 €;** ☎0762.977.484

377. **MILITARI** Apusului, Canalului 44, Pacii Residence III, dec., 90 mp, 2015, dezvoltator, 2 bai, 3 balcoane, bucatarie inchisa, caramida, contorizat, utilitati, finisaje la alegere, lift, parcare, metrou, mij. transp., parcare, acte, **66.000 €;** ☎0732.272.113 pacii_residence@yahoo.ro

378. **MILITARI** Gorjului, semidec., et. 4/9, cf. 1, balcon 6 m, usa metalica, mobilat, liber, disc., **53.000 €;** ☎0744.994.267/ 0768.171.907

379. **MILITARI** Gorjului, dec., et. 1/10, 74 mp, 1980, cf. I , g, f, p, t, 2 gr. sanitare cu geam fiecare, 2 balcoane, parcare ADP, **76.000 €;** ☎0760.654.546/ 021.440.22.49 conceptimobiliare@yahoo.com www.conceptimobiliare.ro

380. **MILITARI** Gorjului, dec., et. 7/10, 72 mp, 1976, particular, ap. 3 camere, stradal, 2 balcoane, unul inchis, necesita renovare, si um, toate actele, **63.000 €;** ☎0726.873.208

381. **MILITARI** in spate Mega Image Lujerului semistradal, circular, et. 7/10, 70 mp, 1978, 7/10, curat, zona verde linistita, bloc civilizat semistradal, imediat, pozitie excelenta **62.000 €;** ☎0737.061.611/ 0762.040.874 carmenspontan@yahoo.com

382. **MILITARI** Lujerului, semidec., et. 6/10, 74 mp, 1980, 2 bai, 2 balcoane, imbunatatiri, apropiere metrou, linia 41, scoli, gradinite etc., **62.500 €;** ☎0758.259.736 catalinnistor@imobservicecenter.ro www.imobservicecenter.ro

383. **MILITARI** Pacii, Piscul Crasani, dec., et. 2/3, 83 mp, 1987, 2 grupuri sanitare, contorizat, centrala termica, gresie, termopan, acte in curs, liber, accept credit, apropiere metrou, **62.500 €;** ☎0724.370.636/ 0724.262.436 mfirut@yahoo.com

384. **MILITARI Paciii, 70 mp, 2015, bloc monolit, caramida Porotherm, centrala, aproape scoli, gradinite, supermarket, tamplarie Ghealan, etaj parter din 4, 56.900 €; ☎0763.017.002**

385. **MILITARI** Residence 78 mp, mansarda, apartament de la 65-78 metri patrati, cu balcon, bloc nou, reducere 50 € x metri patrati, la cash, **48.750 €;** ☎0723.685.471

386. **MILITARI** Residence, dec., 78 mp, apartament 3 camere, etaj 4, confort 1, de la 65- 78 metri patrati, la cheie, reducere 50 € x metri patrati, la cash, **52.000 €;** ☎0723.685.471

387. **MILITARI** Rosu, Chiajna, dec., et. 1/2, 78 mp, 2015, imobil 9 ap, ultracentral liniste, parc, scoala, tr comun, la max 300 m, locuit, la cheie, parcari, 400 mp iarba, acte ok, mutare imediat, ct gaz propie, canal asfalt, termopan, izolat 10cm, deosebit, **53.000 €;** ☎0733.297.801 sceuroforestcom_srl@yahoo.com

388. **MILITARI** Valea Lunga, dec., et. 3/4, 70 mp, 1978, ap. 3 camere, curat, **63.900 €;** ☎0741.160.332

389. **MILITARI** Veteranilor dec., et. 6/8, 74 mp, 1984, metrou, RATB, 2 bai, toate imbunatatirile, centrala proprie, instalatii noi, renovat recent, izolat, alarma, finisaje superioare, **74.000 €;** ☎0758.259.736 catalinnistor@imobservicecenter.ro www.imobservicecenter.ro

390. **MILITARI** Virtutii semidec., et. 4/4, 82 mp, 1990, 2 bai, 2 balcoane, imb., eventual mob., anvelopat **75.000 €;** ☎0723.616.711

391. **MILITARI** Virtutii, Orsova, Lujerului, dec., et. 1/5, 70 mp, 2015, dezvoltator, imobil 2015 locuit, centrala proprie, bonus ac, finisaje moderne, lift hidraulic, beton + caramida, geamuri imense, acces Crangasi, Drumul Taberei, Cotroceni, **75.500 €;** ☎0721.522.411/ 0721.762.765 dezvoltatorsector6@gmail.com www.rezidentialemilitari.ro

392. **MILITARI,** dec., 63 mp, 2015, 3 camere, bloc nou construit, stradal, D+P+4+M, RATB, supermarketuri, spalatorie auto, piscine, spa-uri, **47.500 €;** ☎0729.481.840/ 0761.028.046/ 0748.221.317 eurocasaro@gmail.com www.eurocasaimobiliare.ro

393. **MILITARI, Apusului, 70 mp, 2015, parter, blocul are 4 nivele, se preda la cheie, finisaje la alegere, centrala termica, obiecte sanitare, tamplarie PVC Gealan, 59.900 €; ☎0763.017.002**

394. **MILITARI,** 10 minute Metrou Lujerului, dec., et. 6/8, 70 mp, 1987, cf.1 neamenajat, **61.900 €;** ☎0731.144.153

395. **MILITARI,** Apusului, semidec., et. parter/4, 67 mp, 1970, confort 1, amenajat, bloc reabilitat, **49.990 €;** ☎0730.177.292 drumultaberei@coldwell-banker.ro

396. **MILITARI,** Apusului, 5 minute Metrou Pacii, dec., et. 6/8, 72 mp, 1978, spatios, zona linistita, etaj tehnic deasupra, terasa izolata, stare buna. Se vinde mobilat si utilat. ID 242894, **59.000 €;** ☎021.317.20.92/ 0725.445.510 carmen.hurubaru@houseproviders.ro www.houseproviders.ro

397. **MILITARI,** Apusului, Margelelor, dec., et. 2/4, 70 mp, 1987, cf. 1, 2 gr. sanitare, ceas gaze, fara imbunatatiri, liber, acte, **57.600 €;** ☎0721.262.173

398. **MILITARI,** Apusului, Pacii, Happy Residence, dec., et. 2/4, 82 mp, 2016, beton+caramida, centrala, lift hidraulic, bucatarie inchisa, balcon, finisaje moderne, loc de parcare, ultimul apartament, acces Drumul Taberei, Ghencea, **65.000 €;** ☎0721.522.411/ 0721.762.765 happyresidencemilitari@gmail.com happyresidencemilitari.freewb.ro

399. **MILITARI,** Gorjului 1-2 min. distanta metrou, semidec., 69 mp, 1982, piata, scoala. Imbunatatiri: gresie, faianta, termopan, instalatie sanitara cupru + calorifere noi, usa metalica, **52.000 €;** ☎0773.937.217 www.evocasainvest.ro

400. **MILITARI,** Gorjului, dec., et. 3/10, 80 mp, 1980, (etaj 3/10), toate imbunatatirile: gresie, faianta, parchet, termopan, usa metalica, aer conditionat, instalatii noi, acte. Zone invecinate: Crangasi, Drumul Taberei, Politehnica. OVA 69140, **71.000 €;** ☎0737.504.516 office@catalog-rezidential.ro www.catalog-rezidential.ro

401. **MILITARI,** Lujerului dec., et. 5/10, 70 mp, 1977, bucatarie 10-12mp (mare), renovat la cheie recent cu multiple imbunatatiri, bloc civilizat beton vis a vis metrou, pta Lujerului-Veteranilor, vedere pe spate (liniste), liber, **65.000 €;** ☎0737.061.611/ 0762.040.874 carmenspontan@yahoo.com

402. **MILITARI,** Metro, Tineretului Residence, dec., et. 2/8, 67 mp, 2016, apartamente noi, la cheie, utilate, parcare, aer conditionat, zidarie, pereti caramida Porotherm 30 cm, termosistem 10 cm, comision 0%, **60.000 €;** ☎0720.219.698 vanzari@tineretuluirezidential.ro www.tineretuluirezidential.ro

403. **MILITARI,** Orsova, dec., et. 4/4, 80 mp, 1995, cf. 1, 2 grupuri sanitare, gresie, faianta, parchet, termopan, posibilitate recompartimentare, acces tramvai 41, terasa izolata, parcare ADP, **69.850 €;** ☎0730.556.912

404. **MILITARI,** Pacii, dec., et. 3/10, 70 mp, 1980, 3 camere, confort 1, fara imbunatatiri, 2 grupuri sanitare, bloc civilizat, **58.000 €;** ☎0732.864.809/ 0766.603.401/ 0773.910.634

405. **MILITARI,** Piata Gorjului, semidec., 69 mp, 1970, gradinita, scoala, statie RATB. Bloc 4 etaje din caramida, parchet lemn masiv, balcon spatios inchis cu termopan, geam de aerisire baie, **52.000 €;** ☎0773.937.217 www.evocasainvest.ro

406. **MILITARI,** Rezervelor, dec., 70 mp, 2016, langa Ballroom si capat RATB, 2 bai, centrala proprie, aer conditionat, pereti caramida, izolatie termica, lift Schindler, loc de parcare intabulat, finisaje la alegere, geam tripan, negociabil, **59.900 €;** ☎0748.281.993/ 0722.622.555/ 0765.900.300 tineretului.militari@yahoo.ro www.tineretului-residence.ro

407. **MILITARI,** Rezidential Apusului, dec., et. demisol/4, 88 mp, 2016, bloc nou d+p+4e, proprietar, lift, predare la cheie, compartimentare caramida, posibilitate alegere finisaje, geam la baie, parcare, mijloc de transport, 2 balcone inchise, birou vanzari, **48.000 €;** ☎0767.565.131 contact@rezidentialapusului.ro www.rezidentialapusului.ro

408. **MILITARI,** Rosu, dec., et. 3/3, 80 mp, 2015, dezvoltator, confort 1, bucatarie inchisa, 2 bai, finisaje lux, contorizat individual, loc de parcare, canalizare, centrala proprie, baie cu geam, balcon, scoala, gradinita in zona, comision 0%, maxi-taxi, **64.900 €;** ☎0734.599.719 amyra1_1999@yahoo.com

409. **MILITARI,** situat la 2 minute de statia de metrou Pacii, dec., et. 2/10, 76 mp, 2016, imobil nou, complet dec., 2 grupuri sanitare, finisat la cheie, etaj 2/10. Direct dezvoltator comision 0%, **83.500 €;** ☎0757.578.682 razvan@rotarpark.ro

410. **MILITARI,** Valea Lunga, dec., et. parter/4, 72 mp, 1984, confort 1, gresie, faianta, parchet, termopan, usa metalica, centrala termica, cadastru si intabulare, se accepta credit, **63.000 €;** ☎0760.654.543/ 021.440.22.49 conceptimobiliare@yahoo.com www.conceptimobiliare.ro

411. **MILITARI,** Valea Lunga, dec., et. parter/4, 70 mp, 1980, scara curata, 2 gr sanitare, 2 balcoane, gresie, faianta, parchet, termopan, usa metalica, mobilat, in apropiere Scoala 157, pret neg. **69.000 €;** ☎0725.556.907

412. **MILITARI,** Veteranilor, semidec., et. 5/8, 72 mp, 1980, Ac., um, gresie, faianta, parchet, termopan, centrala, loc parcare, 2 gr. sanitare, **72.000 €;** ☎0743.874.298

413. **MILITARI,** Veteranilor, dec., et. 3/10, 72 mp, 1981, confort 1, gresie, faianta, parchet, 2 grupuri sanitare, **56.500 €;** ☎0769.115.522

414. **MILITARI,** Veteranilor- Dreptatii, dec., et. 8/8, 75 mp, 1980, bloc reabilitat, 2 balcoane, gaze separat, toate actele, piata, metrou, credit, **61.700 €;** ☎0728.874.506

415. **MILITARI,** zona complex Apusului, semidec., et. 3/10, 61 mp, 1973, apartament 4 camere confort 2 sporit etaj intermediar fara amenajari recente, bine intretinut, luminos, aces rapid la mijloacele de transport, **46.000 €;** ☎0734.545.248

416. **MIRCEA VODA** stradal, dec., et. 7/8, 87 mp, 1994, confort 1, amenajat, gresie, faianta, termopan, parchet, aer conditionat, usi interior noi, 2 bai, cadastru, intabulare. Accepta credit. Apropiere Nerva Traian, Unirii, Timpuri Noi metrou, **107.000 €;** ☎0744.438.292/ 0785.232.323 gabriel@euroinvest.ro www.euroinvest.ro

417. **MOSILOR** (Ardeleleni nr. 1), et. parter/8, ap. 3 cam. cf. 1, usa metalica, aer conditionat, usi noi, 2 bai cu geam afara, gresie, faianta, termopan, parchet, zugravit acum, gratii la geam, liber, **75.000 €;** ☎0724.921.504

418. **MOSILOR** Bucur Obor, dec., et. 6/8, 74 mp, 1979, 3 camere, 2 bai, 2 balcoane, 2 debarale, apometre, repartitoare, in curs de reabilitare, usa metalica, curat, Stefan cel Mare, Mihai Bravu, **79.000 €;** ☎0753.095.601/ 021.321.10.20 office@credoamg.ro www.credoamg.ro

419. **MOSILOR** Eminescu dec., et. 1/5, 110 mp, 2012, imobil finalizat si locuit, confort 1, finisaje de calitate, centrala proprie, 2 bai, lift, acces securizat, curte interioara, parcare subterana, boxa, cadastru, mutare imediata, comision 0%, **102.200 €;** ☎0744.426.285/ 0744.438.289 office@ansamblurezidential.net www.ansamblurezidential.net

420. **MOSILOR CALEA (Eminescu), str. Ardeleni nr. 1, semidec., et. 8/8, 73 mp, 1983, ap. 3 cam., 2 bai a 4 mp fiecare, proprietar, exclus firme, 82.000 €; ☎0727.553.389**

421. **MOSILOR CALEA,** dec., et. 7/8, 74 mp, 1980, particular, bloc p+8e in curs de reabilitare termica, contorizat, 2 bai cu geam, 2 balcoane, fara imbunatatiri, curat. Nu doresc promovare, **75.000 €;** ☎0785.088.516

422. **MOSILOR,** 5 minute metrou Obor, semidec., et. parter/10, 64 mp, 1980, 2 grupuri sanitare cu geam, parchet, faianta, gresie, termopan, usa metal, usi interioare noi, liber, negociabil, vecinatati: Dacia, Eminescu, OVA 77483, **75.000 €;** ☎0737.504.516 office@catalog-rezidential.ro www.catalog-rezidential.ro

423. **MOSILOR,** Eminescu, dec., et. parter/3, 86 mp, 2007, apartament desfasurat pe doua niveluri (demisol + parter inaltat); 2 usi de acces; scara interioara lemn; parte din ansamblu de 3 blocuri D+P+2+M in curte inchisa, loc parcare inclus, **137.500 €;** ☎0723.329.232 ovidiu.morariu@gmail.com

424. **MOSILOR,** Obor, semistradal, dec., et. 3/8, 70 mp, 1982, 2 bai, imb. recente, g, f, p, t, usa metalica, aer conditionat, usi noi, contorizat, cadastru, intabulare, accept credit, **79.000 €;** ☎021.688.08.67/ 0722.614.867

425. **MUNCII PIATA** chiar in intersectie, dec., et. 2/8, 79 mp, 1986, lux, renovat de 5 luni, parchet natural, gresie, faianta, alarma, er conditionat, inst. el. cupru. Particular, exclus intermediarii, **121.900 €;** ☎0733.633.139

426. **MUNCII,** metrou, Global City Residence, dec., et. 3/8, 90 mp, 2016, direct dezvoltator, metrou Muncii 150 m, proiect 2016, 76 mp utili, centrala apartament, 102.000 €+tva, discount plata cash; ☎0786.700.901 vanzari@globalcityresidence.ro www.globalcityresidence.ro

427. **NERVA TRAIAN** -Unirii, dec., et. 7/8, 80 mp, 1991, ap. 3 camere, renovat recent, geam baie, bucatarie mobilata, loc parcare, zona Alba Iulia, O.Goga, Vitan, Mall, Zepter, **97.000 €;** ☎0723.563.753

428. **NERVA TRAIAN,** dec., et. 1/8, 80 mp, 1990, 3 camere liber, renovat recent, gresie, faianta, termopan, usa metalica, vedere mixta, apropiere O. Goga, Calea Vitan, Bld. Unirii, Mall Vitan, Piata Vitan, **105.000 €;** ☎0723.563.753/ 0722.252.367

429. **NERVA TRAIAN,** dec., et. 5/11, 83 mp, 2015, bloc nou, bucatarie mobilata, amenajat complet, 2 lifturi, loc de parcare. Aproape de: Alba Iulia, Mircea Voda, Unirii, Camera de Comert, P-ta Unirii, Tineretului, Parcul Carol, ocazie, **120.000 €;** ☎0723.479.707/ 0761.272.827 1@premiuminvestconsulting.ro www.premiuminvestconsulting.ro

430. **NERVA TRAIAN,** dec., et. 5/8, 83 mp, 2015, ultrafinisat, bucatarie mobilata/ utilata, centrala proprie Buderus, robineti Grohe, sanitare Kludi, 2 lifturi, **128.000 €;** ☎0722.314.320

431. **NERVA TRAIAN,** dec., et. 1/8, 80 mp, 1990, vand apartament 3 camere, plan 2, centrala termica, renovat recent, hol H, zona Unirii, O.Goga, Timpuri Noi, Vitan, scoli si gradinite, **106.000 €;** ☎0723.563.753/ 0722.252.367

432. **NERVA TRAIAN,** dec., et. 1/8, 80 mp, 1990, vand apartament 3 camere, plan 2, centrala termica, renovat recent, hol H, zona Unirii, O.Goga, Timpuri Noi, Vitan, scoli si gradinite, **106.000 €;** ☎0723.563.753/ 0722.252.367

433. **NERVA TRAIAN,** Al. Vlahuta, dec., et. 8/8, 83 mp, 1989, confort 1, 2 grupuri sanitare, gresie, faianta, termopane, parchet, terasa refacuta, peretii exteriori sunt izolati pe interior, geam baie, aer conditionat, **82.000 €;** ☎0728.777.132 office@ramax.ro

434. **NERVA TRAIAN,** la 4 min. de metrou Timpuri Noi, dec., et. 5/8, 80 mp, 1996, cu o suprafata de 80mp+boxa la subsol+loc de parcare ADP, 2 gr. sanitare, 5/8, lift, bloc 1996, vedere pe 2 parti, situat in mijlocul blocului acte ok, **110.000 €;** ☎0721.691.256 caraman.bogdan06@gmail.com

435. **NERVA TRAIAN,** metrou Timpuri Noi, dec., et. 6/8, 86 mp, 1989, etaj 6/ 8, menajat recent, ac, bucatarie patrata,utilata complet, hol H, 2 grupuri sanitare, geam la baie, contorizat, parcare, scoala, gradinita, piata, Ratb, Unirii, Mircea Voda, potential investitie, **99.999 €;** ☎0755.080.420/ 021.331.30.50 tineretului@excesimobiliare.ro www.excesimobiliare.ro

436. **NERVA TRAIAN,** metrou Timpuri Noi, dec., et. 1/4, 101 mp, 2015, imobil finalizat, finisaje lux, centrala proprie, 2 bai, balcoane, bucatarie inchisa, optional loc de parcare, direct dezvoltator, comision 0 %. Oferta cu finantare inclusa, **110.000 €;** ☎0744.426.285/ 0744.438.289 office@ansamblurezidential.net www.ansamblurezidential.net

437. **NICOLAE GRIGORESCU,** complex Edenia, semidec., et. 9/11, 75 mp, 2009, gresie, faianta, termopane, usa metalica, 2 grupuri sanitare, terasa mare, aer conditionat, bloc izolat termic, bucatarie mobilata si utilata cu plita si cuptor, toate actele, **69.900 €;** ☎0728.777.132 office@ramax.ro

438. **NICOLAE GRIGORESCU,** Marului, dec., et. 1/3, 93 mp, 2016, zona linistita, la 10 minute de metrou, centrala termica, bai utilate, finisaje la alegere incluse in pret, TVA inclus, direct dezvoltator, **75.900 €;** ☎0727.722.222 office@theconcept.ro www.theconcept.ro

439. **NORDULUI,** Caranfil, semidec., et. 1/6, 85 mp, 2013, de lux, bloc deosebit, finisaje moderne, orientare vest, luminos, terasa, 2 lifturi, exclusivitate, merita vazut, apropiere parc Herastrau, **144.000 €;** ☎0724.270.019 travaharealestate@gmail.com

440. **OBOR** Colentina, metrou 7 min., Complex Rose Garden, dec., et. 1/9, 75 mp, 2010, imbunatatiri, g, f, p, t, um ac, loc parcare subteran, paza BGS, loc de joaca, cadastru, intabulare, **82.500 €;** ☎021.688.08.67/ 0722.614.867/ 0723.947.833

441. **OBOR** Colentina, stradal, vav Kaufland, metrou 5 min., semidec., et. 10/10, 70 mp, 1970, reabilitat termic, renovat recent, gresie, faianta, parchet, um, termopan, cadastru, intabulare, mobilat, **57.000 €;** ☎021.688.08.67/ 0722.614.867

442. **OBOR** Ferdinand, Gara de Est, et. 2/8, 66 mp, confort 1, geamuri termopan, bloc curat si linistit, intabulat, eliberabil, **53.900 €;** ☎021.231.23.18/ 0731.144.159

443. **OBOR** Stefan cel Mare, langa metrou, piata Obor foarte aproape, stradal, semidec., et. 3/10, 68 mp, 1970, vedere mixta, imb., termopan, um, cadastru, intabulare, accept credit, eliberabil rapid, **62.000 €;** ☎021.688.08.67/ 0722.614.867

444. **OBOR** Tei sectia 7 Ion Berindei, semidec., et. 9/10, 65 mp, 1972, parc, scoala, gradinita, civilzat, fara risc seismic, pe mijloc, curat, cadastru, intab, accept credit, **52.000 €;** ☎021.688.08.67/ 0722.614.867

445. **OBOR,** Colentina, semidec., et. 8/8, 68 mp, 1985, proprietar, 2 bai, balcon inchis, bloc ingrijit mult dupa cutremur, acte la zi. Zona inistita si vecini asemenea, accept credit, 10 min. de Kaufland, metrou Obor, autobuze si parcuri, **65.000 €;** ☎0741.082.717

446. **OBOR,** Colentina, Teiul Doamnei, vav Sectia 7, semidec., et. 7/10, 67 mp, 1971, aproape metrou, cf. 1, bloc din caramida, vedere mixta, pe mijloc, imb., g, f, p, t, um, centrala termica, intabulare, **59.000 €;** ☎021.380.28.14/ 0737.435.628

447. **OBOR,** Colentina,Teiul Doamnei, vav Sectia 7, semidec., et. 9/10, 64 mp, 1971, aproape metrou, parc, cf,1, din caramida, fara risc, scara curata, vedere mixta, cadastru, magazine, scoala, **52.000 €;** ☎021.380.28.14/ 0737.435.628

448. **OBOR,** la 3 minute metrou, dec., et. 3/10, 75 mp, 1975, confort I, gresie, faianta, termopan, la balcon, bloc reabilitat termic, toate actele, liber /nelocuit, urgent merita, **63.000 €;** ☎0728.879.796

449. **OBOR,** metrou, dec., et. 8/8, 85 mp, 1986, bl. monolit 1986, dec., bucatarie mare patrata, amenajat, gresie, faianta, parchet, termopan, usa metalica, ac, instalatia sanitara/electrica noua, alarma, intabulare, apropiere Mosilor, Stefan cel Mare, **75.000 €;** ☎0755.075.903/ 021.252.33.22 iancului@excesimobiliare.ro www.excesimobiliare.ro

450. **OBOR,** metrou, dec., et. 5/8, 76 mp, 1987, renovat, instalatii sanitare si electrice schimbate, gresie, faianta, parchet, termopan, usa metalica, aer condtionat, parcare ADP. Pret negociabil, **85.500 €;** ☎0784.202.567 florin.bancila@nordexpertimobiliare.ro www.nordexpertimobiliare.ro

451. **OBOR,** metrou, parc, dec., et. 5/10, 72 mp, spatios, dec., et. 5, amenajat, gresie, faianta, parchet, termopan, usa metalica, 2xac, balcon mare inchis, intabulare, contorizare, apropiere Stefan cel Mare, Mosilor, Mihai Bravu, scoala, gradinita, parc, **65.000 €;** ☎0755.075.903/ 021.252.33.22 iancului@excesimobiliare.ro www.excesimobiliare.ro

452. **OBOR,** Teiul Doamnei, semidec., et. 8/8, 68 mp, 1987, confort 1, 2 grupuri sanitare, renovat recent, geam baie, bucatarie mobilata si utilata, cadastru si intabulare, apropiere parc, piata, metrou, gradinita, **65.000 €;** ☎0725.579.406 diana@nextdoor.ro

453. **OBREGIA,** Stupilor, semidec., et. 3/3, 3 cam., renovat, liber, **52.000 €;** ☎0763.070.130/ 0747.953.488

454. **OLTENITEI SOSEAUA** dec., et. parter/3, 80 mp, 2016, 3 cam cu o supr. utila de 80 mp + 185 mp curte proprie in bloc nou, situat in vecinatatea Lidl, in apropierea RATB. Se preda la cheie, toate utilitatile, **85.000 €;** ☎0722.642.731

455. **OLTENITEI,** Lidl, dec., et. 3/3, 65 mp, 2016, bucatarie inchisa, spatios, se vinde la cheie, finisaje la alegere. Acces rapid centru comercial Sun Plaza. Accept Prima Casa, fac reducere la plata cash, **53.000 €;** ☎0736.772.394 dana@ariahomes.ro www.ariahomes.ro

456. **OLTENITEI,** metrou, dec., et. 6/8, 68 mp, 1982, se vinde mobilat, balcon inchis, loc parcare, **69.000 €;** ☎0723.705.345/ 0722.949.169

457. **OTOPENI** zona Ferme, Ana Aslan, semidec., et. 1/1, 84 mp, 2015, ansamblu rezidential cu apartamente de 2 si 3 camere. Apartamentele se vand la cheie, 2 locuri parcare, transp. in comun, supermarket, scoala, gradinita in zona, **59.850 €;** ☎0769.250.545 www.cristinamarin.ro

458. **OTOPENI** zona Ferme, Ana Aslan, dec., et. parter/1, 75 mp, 2015, ansamblu rezidential cu apartamente de 2 si 3 camere. Apartamentele se vand la cheie, curte libera 42 mp, 2 locuri parcare, transp. in comun, supermarket, scoala, gradinita, **73.500 €;** ☎0769.250.545 www.cristinamarin.ro

459. **OTOPENI,** Mega Image, Traian, 200m de DN1, semidec., et. 2/3, 103 mp, 2010, bloc solid, apartament 3 camere deosebit, living spatios, dormitor 21mp, 2 bai, parchet bambus, marmura, centrala termica, jacuzzi, mobilat/ utilat, balcon, comision 0%, **92.500 €;** ☎0730.252.252 contact@amaliatudor.ro www.amaliatudor.ro

460. **PACII,** la 2 min. de metrou, dec., et. 7/10, 70 mp, 2016, 66 mp+4 mp balcon, complet finisat la alegere (gresie, faianta, parchet usi interior, obiecte sanitare in baie), centrala termica, contorizari individuale, parcari subterane, **72.000 €;** ☎0757.578.682 razvan@rotarpark.ro

461. **PACII,** metrou, dec., 76 mp, 2016, apartament 3 camere, fatada ventilata Alucobond, structura dala groasa, caramida Porotherm 30 cm, cofraj metalic din aluminiu, tencuiala mecanizata Apla, tamplarie aluminiu, geam termopan duplex, loc parcare gratuit, finisaje la alegere plafon 30 €/mp, **57.600 €;** ☎0725.210.210 contact@transparentresidence.ro www.transparentresidence.ro

462. **PANTELIMON** -Morarilor, dec., et. 1/10, 60 mp, 1970, 3 camere, confort 1, izolat termic, vedere stradal, fara imbunatatiri, balcon pe toata suprafata apartament langa parc Morarilor, **51.500 €;** ☎0725.348.512 alina.stan@saferealestate.ro

463. **PANTELIMON** Morarilor, Parcul Florilor, dec., et. 1/10, 62 mp, 1975, oferta, stradal, cf.1, ved. stradala, bloc reabilitat termic, fara risc seismic, fara imbunat, t, geam la baie, intab, acc.credit, **51.000 €;** ☎0770.956.572

464. **PANTELIMON** parc, 7 minute metrou Georgian, dec., et. 13/14, 100 mp, 1980, dec., constructie 1980, et 13/14, 2 lifturi, reabilitare, **74.900 €;** ☎0729.384.272

465. **PANTELIMON,** semidec., et. 4/9, 87 mp, 2009, apartament cu 3 camere, imbunatatit standard cu um, g, f, p, t, ct, terasa 10 mp. Pret 900 €/mpu+ TVA, **83.924 €;** ☎0737.381.511 cristian.realtors@gmail.com

466. **PANTELIMON,** semidec., et. 7/9, 87 mp, 2009, apartament cu 3 camere, imbunatatit standard cu um, g, f, p, t, ct, terasa 10 mpu, pret 900 €/mpu+ TVA, **83.405 €;** ☎0737.381.511 cristian.realtors@gmail.com

467. **PANTELIMON,** dec., et. 8/10, 70 mp, 1974, apartamentul a fost renovat: usa metalica, termopane, rulouri exterioare, 2xaer conditionat, balcon inchis, g, f, p, hol imbracat in lambriu, baie moderna, internet, cablu tv. Se vinde mobilat+electrocasnice, **66.000 €;** ☎0765.639.165 ungureanuandreicristian@yahoo.ro

468. **PANTELIMON,** B-dul Chisinau, semidec., et. parter/10, 68 mp, 1980, cf.1, particular, liber, spatios, ferestre pvc, bloc reabilitat, vedere mixta, g, f, ac, disc., **62.000 €;** ☎0731.461.711

Imobiliare vânzări 3 CAMERE

469. **PANTELIMON,** Chisinau, P-ta Delfinului, adiacent, dec., et. 8/8, 62 mp, 1978, terasa o.k, cf.2 sp, centrala termica, bloc reabilitat termic, luminos, g, f, p, t, um, usi int. noi, inst. el. noi, accept credit, **52.000 €;** ☎0770.956.572

470. **PANTELIMON,** Delfinului, dec., et. 6/8, 70 mp, 1984, 3 camere confort 1, balcon, 2 grupuri sanitare, gresie, faianta, parchet. Acte ok, **66.500 €;** ☎0735.724.679/ 0747.111.633 marian.iacob@saferealestate.ro www.saferealestate.ro

471. **PANTELIMON,** Ferdinand, Gara Obor, 67 mp, stradal, cf. 1, et. 2, balcon, liber, intr-un bloc foarte civilizat, metrou la 10 min. scoala, gradinita, c+i, disc., **54.000 €;** ☎0761.749.316/ 0722.824.757

472. **PANTELIMON,** intersectia Soseaua Fundeni, dec., et. 2/9, 75 mp, 1975, bloc curat, solid, retras de la strada, spatios, zugravit, parchet, termopan, balcon mare pe deschiderea camerelor, negociabil **58.000 €;** ☎0734.087.678/ 0763.846.309

473. **PANTELIMON,** Liceu, semidec., et. 2/10, 51 mp, cf. 2, imb., gresie, faianta in baie si bucatarie, termopan, bloc civilizat, **48.500 €;** ☎0721.275.684/ 021.627.40.10

474. **PANTELIMON,** Vergului, dec., et. 7/10, 70 mp, 1976, liber curat, scara? curata, langa? Cora, finisaje medii, **59.800 €;** ☎0723.049.152

475. **PARLAMENT** Palatul Parlamentului, Catedrala Neamului, situat chiar pe strada 13 Septembrie, dec., et. 8/10, 86 mp, 1986, cu priveliste unica, 2 bai, 2 balcoane, bloc monitorizat video, beneficiaza de garaj, **135.000 €;** ☎0722.220.777

476. **PETRE ISPIRESCU** str. Modoran Ene semidec., 67 mp, 1985, et. 1, semidec. cu posibilitate de inchidere, proaspat renovat, usi noi, termopane, balcon termopan inchis, parchet nou, centrala termica si instalatii cupru noi, neg., **60.500 €;** ☎0765.212.667/ 0769.397.907

477. **PIEPTANARI Mall, semidec., et. 5/10, direct proprietar, negociabil, 68.000 €; ☎0757.411.911**

478. **PIPERA,** dec., et. 2/2, 87 mp, 2012, ap. nou in vila, toate utilitatile, zona verde, centrala proprie cu boiler, zona Pipera, Voluntari, finisat rustic, pret de 650 €/mp la gata, loc parcare inclus, **56.000 €;** ☎0758.249.177 kikipopescu@hotmail.com

479. **PLEVNEI,** Gara Nord et. 2/3, 104 mp, 2015, Agentia noastra va prezinta spre vanzare un apartament cu 3camere foarte frumos finisat, situat intr-un imobil nou, in zona Gara de Nord/ Calea Plevnei. Spatiile sunt generoase, contorizarea este separata, **112.000 €;** ☎0755.499.491 costin@areanorthestate.ro www.areanorthestate.ro

480. **PLOIESTI** Postei, complex Cora dec., et. 10/10, 70 mp, 1978, bloc construit din beton armat, balcon 11 m, usa metalica, partial termopane, carte funciara, certificat energetic, accept Prima Casa, **33.000 €;** ☎0725.422.483 secrre@yahoo.com

481. **POLICOLOR,** Theodor Pallady, dec., 83 mp, 2016, 3 camere, direct dezvoltator, ansamblu rezidential 2s+p+8 nivele, aproape metrou, centrala, finisaje la alegerea clientului, **77.000 €;** ☎0721.805.158/ 0722.297.332 gabriela@metropolitanresidence.ro www.metropolitanresidence.ro

482. **POPESTI** intrare, Sos. Oltenitei, dec., 65 mp, 2016, apartament 3 camere, bucatarie 10 metri patrati, toate utilitatile, se vinde la cheie, comision 0%, **53.000 €;** ☎0764.180.052/ 0765.096.632

483. **POPESTI LEORDENI,** dec., et. 7/11, 123 mp, 2008, spatios, 2 bai, dressing, terasa mare. Liber, persoana particulara, **55.000 €;** ☎0727.156.156 sorintudor@ymail.com

484. **PRELUNGIREA GHENCEA,** situat la cca 500 m de Valea Oltului, Drumul Taberei, dec., 71 mp, 2015, stradal, imobil nou s+p+8, 2 bai, bucatarii inchise, finisaje de calitate, mijloace de transport in fata complexului, **60.000 €;** ☎0729.428.957/ 031.807.95.72 confortghencea@yahoo.com www.confortghencea.ro

485. **PROGRESUL PIATA,** semidec., et. parter/8, ct, balcon inchis, bloc reabilitat, ocazie, **60.000 €;** ☎0761.616.742

486. **RAHOHA,** Alexandriei Complex, semidec., 79 mp, 2015, peste 1.200 de locatari, Penny, Mega Image, farmacie, beauty salon, RATB, parc, loc joaca, spatii verzi, teren fotbal, strazi asfaltate, constructie sigura, iluminat public, finisaje perfecte, **66.900 €;** ☎0720.533.409 wrp@premiumimobiliare.ro www.wrp.ro

487. **RAHOVA dec., et. 6/6, 61 mp, 2016, apartament modern la cheie, accesibil pentru prima ta casa, direct dezvoltator, Confort Urban. Centrala proprie, finisaje lux, bonus mobila, parc, t.v.a de 5% inclus in pret. 46.900 €; ☎0730.831.283/ 0725.225.369 parvuletnelu@yahoo.ro**

488. **RAHOVA Confort Urban Residence, dec., et. 6/6, 63 mp, 2016, apartament 3 camere, se preda complet finisat si mobilat, bransat la toate utilitatile orasului, consiliere gratuita dosar bancar, TVA 5% inclus, 46.900 €; ☎0728.988.632/ 0727.592.696 adicraciun99@yahoo.com**

489. **RAHOVA Confort Urban, dec., et. 4/6, 81 mp, 2016, apartament 3 camere, centrala proprie, mobilat complet, loc de parcare asigurat, bransat la toate utilitatile, direct proprietar, asistenta gratuita dosar bancar, 60.400 €; ☎0728.988.632/ 0727.592.696 adicraciun99@yahoo.com**

490. **RAHOVA** Margeanului dec., et. 2/8, 70 mp, cf. 1, g, f, p, t, intabulare **57.000 €;** ☎0723.949.182/ 0784.558.669

491. **RAHOVA** Sebastian int. Modoran Ene cu Barca, dec., et. 1/8, 70 mp, 1984, renovat complet cu gresie, faianta, parchet, termopan, usa metalica, usi interioare noi, centrala proprie. Zone invecinate: Militari, Drumul Taberei, 13 Septembrie. OVA 76521 **60.000 €;** ☎0737.504.516 office@catalog-rezidential.ro www.catalog-rezidential.ro

492. **RAHOVA Sos. Salaj, dec., et. parter/6, 64 mp, 2016, apartament 3 camere, complet finisata, disponibil imediat, gresie, faianta, parchet, centrala termica, obiecte sanitare, toate la alegerea clientului, parcare asigurata. 38.900 €; ☎0725.225.369/ 0730.831.283 ganeaadi06@gmail.com**

493. **RAHOVA,** dec., et. 7/8, 65 mp, 1982, intersectie Modoran Ene, Barca,vedere spate, bloc reabilitat, centrala termica, rulouri, gresie, faianta, parchet, termopan, usa metalica, 2 bai, negociabil, **55.000 €;** ☎0735.345.840

494. **RAHOVA,** Alexandriei, Ghencea, semidec., 70 mp, 2016, loc parcare in proprietate, apartament cu gradina de 70 mp in proprietate. Peste 1.200 de locatari deja, 14 blocuri construite. Toate facilitatile. Vino sa vezi,! **59.900 €;** ☎0720.533.409 wrp@premiumimobiliare.ro www.wrp.ro

495. **RAHOVA,** Electromagnetica, dec., et. 2/8, 70 mp, 1987, cf.1, neamenajat, vedere fata, **59.900 €;** ☎021.231.23.18/ 0731.144.153

496. **RAHOVA,** Margeanului, dec., et. 7/10, 70 mp, 1983, stradal, cu 2 gr. sanitare, 1 balcon, imbunatatiri: gresie, faianta, parchet, termopan, usa metalica, aer conditionat, mobilat si utilat, acte. Zone invecinate: Drumul Taberei, Militari, Crangasi. OVA 76524, **57.500 €;** ☎0737.504.516 office@catalog-rezidential.ro www.catalog-rezidential.ro

497. **RAHOVA,** Petre Ispirescu, 76 mp, cf. 1, dec., 76 mp, an 1986, et. 1/ 8, g, f, p, t, ct, ac, um, isn, ien, vedere dubla, cadastru si intabulare, exclus intermediari, **50.500 €;** ☎021.420.02.43/ 0721.859.395

498. **RAHOVA,** Petre Ispirescu, dec., 70 mp, 1982, particular, et. 3, amenajat, g, f, t, um, usi interior lemn masiv, parcare, neg., **78.000 €;** ☎0746.145.482

499. **REZIDENT MILITARI** Chiajna, dec., 90 mp, 2015, 3 cam., et. 1, in duplex, 2 proprietari pe scara, gaze, lumina, put si fosa, canalizare in devenire, fara asociatie, curte privata+ teren, neg., **58.500 €;** ☎0763.826.932

500. **ROMANA PIATA,** semidec., et. 7/8, 80 mp, 1970, vand apartament in bloc fara risc seismic pe stada Pitar Mos langa Ambasada Marii Britanii, la 3 minute de metroul P-ta Romana. Doua balcoane, unul inchis, parchet lemn masiv, cabina hidromasaj noua, **109.900 €;** ☎0761.612.870

501. **ROMANA PIATA,** Dacia, Polona, ultracentral, dec., et. 1/6, 100 mp, 3 cam., imobil diplomati, complet renovat, luminos, pozitie excelenta, boxa, apropiere metrou, exceptional, **105.000 €;** ☎0723.835.151 ramona.isache@westmount.ro westmount-imobiliare.ro

502. **SALAJ COMPLEX** semidec., et. 3/4, 50 mp, 1978, ap 3 cam cf. 2, gresie, faianta, parchet, termopan, um, centrala gaz individual, liber, toate actele, **33.500 €;** ☎0731.136.698/ 0768.322.642 carmen_alice82@yahoo.com

503. **SALAJAN,** dec., et. 1/3, 75 mp, 2016, ap. noi din caramida de 2-3 cam. si garsoniere la cheie. Finisaje de cea mai buna calitate. Utilitati proprii si un loc de parcare gratuit. Zona linistita de case in zona Salajan sector 3, **68.000 €;** ☎0723.669.822 auraandrone@yahoo.com

504. **SCALA,** dec., ap. 3 camere, etaj 2, negociabil, particular, **150.000 €;** ☎0752.033.992

505. **SEBASTIAN** (Parc), dec., et. 6/8, 74 mp, 1986, particular, confort 1, gresie, faianta, termopan. Urgent, **62.500 €;** ☎0784.212.337

506. **SEBASTIAN** -Parc, dec., 77 mp, 1986, zona linistita, bloc civilizat, scara curata, hol tip H, bucatarie mare, 2 gs, foarte ingrijit, termopan, parchet clasic, g, f, balcon inchis, **63.000 €;** ☎0728.415.944/ 0745.540.560

507. **SEBASTIAN,** BRD, Liberty, situat vis-a-vis de Electromagnetica, stradal, semidec., et. 6/10, 78 mp, 1987, intrare si vedere stradala, renovat complet cu gresie, faianta, parchet, termopan, usa metalica, bloc reabilitat, **61000 €;** ☎0723.747.363 luiza.popescu@galaxyimob.ro

508. **SEBASTIAN,** parc, Rahova, dec., et. 8/8, 86 mp, 1980, hol H, 2 grupuri sanitare, gresie, faianta, parchet, t, usa metalica vedere mixta, aer conditionat, disponibil imediat, se accepta credit, **66.500 €;** ☎0737.707.138 agentia.gold@gmail.com

509. **SECTOR 1, zona Gradina Zoologica, Complex Greenfield Baneasa, cartier Quartz, 100 mp, vand ap. 3 camere, utilat si mobilat, impecabil, cu doua balcoane, nelocuit, proprietar, 125.000 €; ☎0744.786.999**

510. **SECTOR 6,** Militari, metrou Pacii, dec., 60 mp, 2016, ap. 3 camere, parter cu balcon deschis, baie cu geam exterior, loc parcare gratuit, finisaje la alegere plafon 30 €/mp, fatada ventilata Alucobond, structura dala groasa, caramida Porotherm 30 cm, tamplarie aluminiu, geam termopan duplex, **37.280 €;** ☎0725.210.210 contact@transparentresidence.ro www.transparentresidence.ro

511. **SINAIA,** Furnica, 60 mp, ap. mansarda vila, dependinte, toate utilitatile, disc., **50.000 €;** ☎0722.315.517

512. **SISESTI,** semidec., et. 3/3, 128 mp, 2010, vand apartament superb, finisaje de lux, 2 terase 23 mp, garaj subteran, curte amenajata loc de joaca, gratar, locuit integral, **129.000 €;** ☎0745.196.185 office@atuimob.ro

513. **STADIONUL NATIONAL,** semidec., et. 4/8, 70 mp, 1982, cf. 1, 2 bai, 3 debarale, 1 balcon, bloc izolat termic, loc de parcare ADP, gresie, faianta, parchet, termopan, centrala termica proprie, 100 m de Mega Mall, 200 m de Stadion; neg., **74.500 €;** ☎0766.215.230 simona_dana1979@yahoo.com

514. **STEFAN CEL MARE** - Obor, semidec., et. 7/9, 62 mp, 1965, blocul cu Bellagio, renovat, vedere mixta, bucataria mobilata, multiple imbunatatiri, 5 min. metrou Obor, **54.900 €;** ☎0735.883.452 daniel.enache@centralimobiliare.ro www.centralimobiliare.ro

515. **STEFAN CEL MARE** vis a vis Spitalul Colentina, semistradal, dec., et. 7/10, 75 mp, 1980, 2 bai, vedere fata - lateral, balcon mare, necesita renovare, cadastru, intabulare, eliberabil rapid, **75.000 €;** ☎021.688.08.67/ 0722.614.867

516. **STEFAN CEL MARE,** I.G.P., semidec., et. 3/10, 65 mp, 1964, multiple imb., mobilat / nemobilat, **65.000 €;** ☎0745.520.120/ 0723.150.492

517. **STEFAN CEL MARE,** metrou Obor, intersectie, dec., 77 mp, 1985, cf. 1, et. 3, doua gr. sanitare, balcon, foarte spatios, foarte aproape de metrou, merita vazut, c+i, **87.000 €;** ☎0761.749.316/ 0722.824.757

518. **STEFAN CEL MARE,** metrou, IGP, stradal, dec., et. 2/8, 60 mp, 1968, vedere spate, disponibil doar pentru cash nu pentru vanzare cu credit bancar, in apropiere Dorobanti, Floreasca, Dinamo, Barbu Vacarescu, **58.000 €;** ☎0752.506.254/ 0746.114.114 narcis.cazacu@galaxyimob.ro www.galaxyimob.ro

519. **STEFAN CEL MARE,** vis a vis Spital Colentina, et. 7/10, 76 mp, 1980, 3 camere, confort 1, fara risc seismic, fara imbunatatiri, cadastru, intabulare, liber, intrare/vedere stradala, 2 bai, contorizare individuala, proprietar; ☎004.0722.787.136

520. **STIRBEI VODA,** Berzei, semidec., et. 1/3, 95 mp, 1948, renovat in totalitate 2016, centrala termica, rulouri electrice, parchet lemn masiv refacut, gresie, faianta, bucatarie mobilata pe comanda, acte la zi, **77.500 €;** ☎0753.014.509/ 0787.859.952

521. **TEIUL DOAMNEI** semidec., et. 5/10, 65 mp, 1977, lux, f. frumos, la 10 minute distanta de metrou Obor.Modernizat si ultrafinisat, totul este nou, dotat cu aer conditionat si parchet masiv, materiale de calitate, **69.000 €;** ☎0729.286.655 ciprian.ciubuc@remax.ro www.remax.ro

522. **TEIUL DOAMNEI,** et. 8/8, 70 mp, 1986, bl. 1986, spatios, 2 gr. sanitare, bucatarie mare patrata, amenajat, gresie, faianta, parchet, termopan, usa metal, intabulare, contorizare, liber, 10 min. metrou Obor, apropiere piata, parc, scoala, se accepta credit, **62.900 €;** ☎0744.314.315/ 021.252.33.22 iancului@excesimobiliare.ro www.excesimobiliare.ro

523. **TEIUL DOAMNEI,** Obor, aproape Colentina, metrou Obor 10 min., dec., et. 6/8, 74 mp, 1980, 2 bai, 2 balcoane, bucatarie mare, imb. recente, loc parcare ADP, cadastru, intabulare, accept credit, **67.500 €;** ☎021.688.08.67/ 0722.614.867/ 0723.947.833

524. **TEIUL DOAMNEI,** Obor, Sectia 7, metrou 7 min., dec., et. 8/8, 70 mp, 1984, etaj tehnic, 2 lifturi, 2 bai, imb., g, f, p, t, usa metalica, aer conditionat, cadastru, intabulare, accept credit, **63.900 €;** ☎021.688.08.67/ 0722.614.867/ 0723.947.833

525. **TEIUL DOAMNEI,** Sectia 7 politie, semidec., et. 7/10, 75 mp, 1977, et. 7/ 10, cf. 1 sdec, (apartament modificat din dec. cu modificari trecute in cadastru), 2 balcoane, toate imbunatatirile, toate actele, liber imediat, se acepta credit, **63.500 €;** ☎0728.879.796/ 0736.931.949

526. **THEODOR PALLADY,** dec., 85 mp, 2016, 3 camere, direct dezvoltator, ansamblu rezidential 2s+p+8 nivele, aproape metrou, centrala, finisaje la alegerea clientului, tva inclus, **79.000 €;** ☎0721.805.158/ 0722.297.332 gabriela@metropolitanresidence.ro www.metropolitanresidence.ro

527. **TIMISOARA BULEVARDUUL** dec., et. 10/10, 65 mp, 1976, vand apartament 3 camere 64,5m + 8,52 m balconul. B-dul Timisoara - Frigicom. Imbunatatiri : Izolatie termica cu termopan si polistiren. Centrala proprie. Gresie, faianta, parchet **53.000 €;** ☎0720.898.898

528. **TIMPURI NOI,** la 5 minute de metrou, dec., 85 mp, 2015, imobil nou, terase + curte proprie, suprafete generoase, lift, locuri de parcare demisol, balcoane inchise, centrala proprie, direct dezvoltator, comision 0, **170.000 €;** ☎0723.168.213 prohilrezidential@gmail.com prohilrezidential.ro

529. **TIMPURI NOI,** Nerva Traian, dec., et. 1/3, 110 mp, 2015, comision 0, direct dezvoltator, imobil nou P+2+M, tip vila, apropriere metrou, finisaje moderne, se vinde la cheie, gresie, faianta, parchet, imobil cochet, un apartament pe nivel, **128.000 €;** ☎0724.270.019 travaharealestate@gmail.com www.travahar.ro

530. **TINERETULUI** - Cantemir, semidec., et. 2/8, 60 mp, 1965, spatios, luminos, reabilitat termic, stradal,3 min. metrou Sincai Parc, liber, curat, parchet, termopan, cadastru, accepta credit, negociabil, **68.000 €;** ☎0735.883.452 daniel.enache@centralimobiliare.ro www.centralimobiliare.ro

531. **TINERETULUI** - vav parc, vizavi de Palatul Copiilor, semidec., et. 8/9, 70 mp, 1987, (et. 9 acopera 50%), 2 balcoane, 2 gr.san., renovat, multiple imbunatatiri, termoizolat exterior, 2 locuri de parcare, **79.500 €;** ☎0735.883.452 daniel.enache@centralimobiliare.ro www.centralimobiliare.ro

532. **TINERETULUI** metrou dec., et. 3/8, 70 mp, 1990, apartamentul este renovat, are 2 bai, imbunatatiri: termopan, parchet, gresie, faianta, usa metalica. **94.900 €;** ☎0726.498.178 alina@centralimobiliare.ro

533. **TINERETULUI** metrou Timpuri Noi, dec., et. 7/8, 72 mp, 1986, 2 grupuri sanitare, amenajat, bucatarie mare patrata, hol imens, geam la baie, posibilitati modificare, contorizat, parcare, apropiere 2 linii metrou, scoala, gradinita, parc, merita cumparat **84.500 €;** ☎0755.080.420/ 021.331.30.50 tineretului@excesimobiliare.ro www.excesimobiliare.ro

534. **TINERETULUI** Piata Sudului metrou, Mega Residence, Oltenitei 71A, dec., 77 mp, 2016, particular, parcul Tineretului, bucatarie inchisa, balcon, hol, camera, centrala proprie, parc, Mall Sun Plaza, Ratb, finisaje premium, 2 bai. **99.430 €;** ☎0749.083.553 marius@megaresidence.ro www.megaresidence.ro

535. **TINERETULUI** Timpuri Noi, dec., et. 5/8, 70 mp, 1986, confort 1, pozitionare deosebita, fara renovari recente, acte la zi, 2 grupuri sanitare, **81.500 €;** ☎021.253.01.13/ 0745.087.966

536. **TINERETULUI** Trestiana, dec., et. 3/10, 71 mp, 1979, cf. 1, liber, partial renovat, foarte curat, acte la zi, apropiere metrou si parc, **85.000 €;** ☎021.253.01.13/ 0745.087.966

537. **TINERETULUI** Vacaresti, dec., et. 2/10, 85 mp, 2017, dezvoltator, imobil S+P+10, dezvoltator, finisaje incluse, centrala apartament, baia utilata, contorizare separata, +tva, avans 20 %, receptie martie, **83.800 €;** ☎0724.009.281 office@davincigroup.ro www.davincigroup.ro

538. **TINERETULUI,** Cantemir, semidec., et. 7/7, 60 mp, 1961, 60 mp, apartament 3 camere la pret de 2, Vecinatati : Unirii, Timpuri Noi, Sincai, Nerva Traian, Mihai Bravu, oferta reala, ocazie, **60.000 €;** ☎0773.877.466 bogdan.paicu@city-estate.ro

539. **TINERETULUI,** metrou 3 minute, dec., et. 8/8, 72 mp, 1987, termopan peste tot, 2 bai, curat, zona civilizata, cadastru intabulare, **79.000 €;** ☎0785.225.855/ 0767.377.376 madalinmarvis@yahoo.com www.imobiliare-marvis.ro

540. **TINERETULUI,** Piata Norilor, dec., et. 10/10, 67 mp, 1976, dec., terasa refacuta, mobilat complet, 2 gr. sanitare, balcon vedere mixta, luminos, scara curata, 5 min. metrou/parc, acte ok. Vecinatati: Unirii, Timpuri Noi, Carol. OVA 78342, **75.000 €;** ☎0737.504.516 office@catalog-rezidential.ro www.catalog-rezidential.ro

541. **TINERETULUI,** Piata Norilor, dec., 67 mp, 1980, vand ap. 3 cam., et. 10, avand in plus terasa izolata termic, grup sanitar cu dus, balcoane inchise cu termopan, cresa si gradinita la parter s.a., pretul zonei, cca. 75.000 €; ☎0762.515.874/ 0728.899.586

542. **TINERETULUI,** Sincai, dec., et. 3/8, 70 mp, 1990, 2 grupuri sanitare, balcon, spatios, renovat complet, scara curata, 5 min. metrou, parc, piata, acte in regula, cash/ credit. Vecinatati: Unirii, Timpuri Noi, Carol OVA 59834, **95.000 €;** ☎0737.504.516 office@catalog-rezidential.ro www.catalog-rezidential.ro

543. **TINERETULUI,** Sincai, stradal, P-ta Norilor, parc, dec., et. 4/8, 75 mp, 1996, bloc monolit, 2 grupuri sanitare, renovat recent, instalatii sanitare/ electrice noi, finisaje de calitate superioara, gresie, faianta, parchet, termopan, usi noi, vedere mixta, **105.000 €;** ☎0752.010.040 office@confortcasaimobiliare.ro www.confortcasaimobiliare.ro

544. **TINERETULUI,** str. Viorele, dec., et. 7/8, 70 mp, 1986, super ocazie, dec., 2 x grupuri sanitare, apropiere parc si metrou Tineretului, metrou Timpuri Noi, Vecinatati: Mircea Voda, Nerva Traian, Sincai, Unirii Splai, Cantemir, oferta, **84.900 €;** ☎0773.877.466 bogdan.paicu@city-estate.ro

545. **TINERETULUI,** vis-a-vis de parc, dec., et. 7/8, 70 mp, 1984, parchet, gresie, faianta, termopane, 2 bai utilate, 2 aer conditionat, renovat in 2013, investie 15.000 €, alarma, balcon inchis, mobila bucatarie, plita, cuptor. Momentan 2 camere, **93.999 €;** ☎0721.417.762

546. **TITAN** -metrou, Lidl, et. 6/9, reabilitat, temropan, parchet, 2 balcoane, intab., **65.000 €;** ☎0723.627.543

547. **TITAN** -Potcoava, semidec., et. 9/9, 62 mp, 1970, 3 camere, cu imbunatatiri de foarte buna calitate, f, g, t, p, um, usi iterior scimbate, recent renovat, vedere catre Parc IOR., loc parcare, **55.000 €;** ☎0725.348.512 alina.stan@saferealestate.ro

548. **TITAN** Aleea Mizil, 8 min. metrou 1 Decembrie 1918, dec., et. parter/3, 63 mp, 2016, bloc nou, fin. iulie 2016, const. beton + caramida, lift, g, f, p, t, um, ct proprie, accept doar cash, omision 0, tva 5% inclus, **64.500 €;** ☎0746.542.773/ 0769.437.775/ 0768.388.298 amaliarezident@yahoo.com www.amaliarezident.ro

549. **TITAN** Auchan, semidec., 63 mp, 2010, 3 camere, 2 bai, 80 mp, gresie, faianta, parchet, termopan, usa metal, contorizare individuala, optional parcare si boxa, **66.738 €;** ☎0731.334.025 marius.stefanache@citadella-titan.ro www.citadella-titan.ro

550. **TITAN** Auchan, semidec., 65 mp, 2010, 3 camere, 2 bai, 80 mp, gresie, faianta, parchet, termopan, usa metal, contorizare individuala, optional parcare si boxa, **68.540 €;** ☎0731.334.025 marius.stefanache@citadella-titan.ro www.citadella-titan.ro

551. **TITAN** Bila, et. 10/10, 74 mp, ap. 3 cam., renovat, gresie, faianta, termopane etc., **51.000 €;** ☎0771.424.469/ 0771.737.211

552. **TITAN** metrou Grigorescu semidec., et. 4/4, 70 mp, 1980, stradal, confort 1, cadastru, intabulare, 2 gr. sanitare, 2 balcoane **63.900 €;** ☎021.231.23.18/ 0731.144.156

553. **TITAN** Nicolae Grigorescu semidec., et. 8/10, 50 mp, t, um, parchet, intabulat, liber, **45.900 €;** ☎0746.188.866

554. **TITAN** Pallady, 12 minute de metrou Pallady, dec., 76 mp, 2016, apartament 3 camere, etaj 1, 2, 3, finisat la cheie, 2 bai complet utilate, loc de parcare gratuit, prima casa, tva inclus, direct dezvoltator, **70.000 €;** ☎0747.010.333 info@idealresidence.ro www.idealresidence.ro

555. **TITAN** Pallady, iesire metrou 1 Decembrie, dec., et. 10/10, 74 mp, 1975, bloc reabilitat, loc parcare ADP, aer conditonat, imbunatatiri, contorizat, intabulat, **63.500 €;** ☎0722.501.636

556. **TITAN** Postavarului, dec., 67 mp, hochparter/4, g, f, 2 balcoane, **66.500 €;** ☎0741.160.332

557. **TITAN** Republica complex rezidential Linda Residence, dec., 73 mp, 2010, gresie, faianta, parchet, termopan, usa metalica, centrala proprie, contorizat, boxa 10 mp utili, proprietar, Tva aplicabil, preturi incepand de la **56.000 €;** ☎0752.272.007/ 0753.088.272 info@secure-homes.ro www.secure-homes.ro

558. **TITAN** Th. Pallady dec., et. demisol/3, 56 mp, 2016, bloc nou, fin. septembrie 2016, metrou 1 Decembrie 1918, beton+caramida, g, f, p, t, um, ct proprie, cont. individ, com. 0, accept credit, tva de 5% inclus, **45.000 €;** ☎0768.388.298/ 0769.437.775/ 0766.104.953 amaliarezident@yahoo.com

559. **TITAN** Theodor Pallady dec., et. 3/11, 80 mp, 2015, direct dezvoltator, complet finisate la cheie, centrala termica, bucatarie inchisa, 2 gr. sanitare, terasa, blocuri finalizate, comision 0, metrou N. Teclu, 1 Decembrie 1918, N. Grigorescu, **68.900 €;** ☎0743.550.440 marius@selecthome.ro

560. **TITAN,** dec., et. 9/10, 60 mp, 2008, proprietar vinde cu comision 0 apartament de 3 camere, 2 bai, in edeniaTitan, bucatarie mobilata, 66 mp, **75.000 €;** ☎0730.657.524 roxana.serban@grupo-fdp.com www.grupo-fdp.com

561. **TITAN,** parc, policlinica, dec., et. 1/3, 80 mp, 2016, apartamente de 3 si 4 camere cu centrala proprie, finisaje de bun gust, optional parcare, acte la zi, proiect si zona deosebita ce merita vazute, scoli si gradinite in zona; ☎0743.060.800/ 021.341.08.35 contact@stevimobiliare.ro www.stevimobiliare.ro

562. **TITAN,** 1 Decembrie 1918 metrou, stradal, 68 mp, 1976, dec., etaj parter din 4, confort 1, termopan, gresie, faianta, usa metalica, contorizat, boxa, loc de parcare platit, cadastru si intabulare, **63.000 €;** ☎0764.614.189/ 0763.755.227

563. **TITAN,** 1 Decembrie, dec., et. 7/8, 70 mp, 1985, stradal, aproape de mijloace de transport, Auchan, 2 grupuri sanitare, spatios, luminos, cu imbunatatiri, g, f, p, t, um, ac, acte la zi, accept credit, loc de parcare, **58.500 €;** ☎0755.075.913/ 0766.187.781 unirii@excesimobiliare.ro www.excesimobiliare.ro

564. **TITAN,** 1 Decembrie-Circa 13 Politie, semidec., et. 4/4, 69 mp, 1969, 3 cam., semidec., 69 mp, renovat, g, f, p, t, usa metalica, 2 aer conditionat, izolat int., boxa subsol, parcare ADP, negociabil, **60.000 €;** ☎0732.301.900 viorel.ruset@reian.ro

565. **TITAN,** Auchan, semidec., 77 mp, 2010, 3 camere, 2 bai, 80 mp, gresie, faianta, parchet, termopan, usa metal, contorizare individuala, optional parcare si boxa, **71.088 €;** ☎0731.334.025 marius.stefanache@citadella-titan.ro www.citadella-titan.ro

566. **TITAN,** Auchan, dec., et. 2/6, 95 mp, 2015, 3 camere, ansamblu rezidential nou, finisat, centrala termica individuala, lift hidraulic, bucatarie inchisa, comision 0, direct dezvoltator, **75.900 €;** ☎0736.648.270 office@theconcept.ro www.theconcept.ro

567. **TITAN,** Auchan, dec., et. 1/6, 98 mp, 2015, 3 camere, ansamblu rezidential nou, P+6, finisat, centrala termica individuala, lift hidraulic, comision 0, direct dezvoltator, **78.000 €;** ☎0727.722.222 office@theconcept.ro www.theconcept.ro

568. **TITAN,** Auchan, Barajul Bistrita, 67 mp, cf. 1, et. 3, balcon inchis in termopane, renovat, g, f, p, t, um, bloc civilizat, scoala, gradinita, intabulare, **59.000 €;** ☎0761.749.316/ 0722.824.757

569. **TITAN,** Baba Novac, IOR, Campia Libertatii, Basarabia, Arena Nationala, semidec., et. 6/10, 70 mp, 1970, instalatii schimbate, g, f, p, t, um, geam baie, balcon mare inchis in termopan, dressing, calorifere schimbate, izolat interior si exterior, acte la zi, loc parcare, **67.000 €;** ☎0755.075.913/ 0766.187.781 unirii@excesimobiliare.ro www.excesimobiliare.ro

570. **TITAN,** Baba Novac/ Campia Libertatii, dec., et. parter/4, 73 mp, 2016, dezvoltator, imobil nou P+4, compartimentare caramida, centrala de apart, finisat, terasa 15 metri patrati, liber, **78.900 €;** ☎0724.009.281

571. **TITAN,** Barajul Bistritei, semidec., et. 8/10, 70 mp, 1970, p, gresie, faianta, t, usa metalica 2 aer conditionat, usi int., schimbate, baie cu geam, izolat ext., balcon inchis, parcare, acte ok, pret negociabil, **67.000 €;** ☎0732.301.900 viorel.ruset@reian.ro

572. **TITAN,** Camil Ressu, vav Matei Ambrozie, dec., et. parter/8, 73 mp, 1982, balcon cu pivnita, imbunatatiri, cadastru si intabulare, loc parcare, accept credit, **79.500 €;** ☎0771.446.177

573. **TITAN,** Grigorescu, IOR, semidec., et. 2/10, 67 mp, 1970, stradal, Cinema Gloria, Brancusi, Potcoava, zona linistita, aproape de metrou, parc, scara civilizata, spatios, luminos, contorizat, termopane, parchet masiv, acte la zi, accept credit, boxa subsol, loc de parcare, **70.000 €;** ☎0755.075.913/ 0766.187.781 unirii@excesimobiliare.ro www.excesimobiliare.ro

574. **TITAN,** in Aleea Fetesti nr. 14, sector 3, semidec., et. 1/4, 60 mp, 1970, proprietar direct, blocul este situat in spatele magazinului Auchan, **65.000 €;** ☎0745.027.598 angelescuisabelle@yahoo.com

575. **TITAN,** Jean Steriadi, dec., et. 2/4, 70 mp, 3 camere, cf.1, imbunatatiri, centrala, loc parcare, boxa, **64.000 €;** ☎0744.207.261

576. **TITAN,** Jean Steriadi, dec., et. 3/4, 70 mp, 1973, g, faianta, parchet, t, bloc reabilitat, aer conditionat, instalatii sanitare schimbate, pret negociabil, **65.000 €;** ☎0732.301.900 viorel.ruset@reian.ro

577. **TITAN,** Liceul Alexandru Ioan Cuza, dec., et. 3/8, 62 mp, 1977, spatios, amenajat, gresie, faianta, parchet, 2xac, zona superba, intabulare, contorizare, apropiere piata, parc, 1 Decembrie, N. Grigorescu, Liviu Rebreanu, merita, **66.500 €;** ☎0755.075.903/ 021.252.33.22 iancului@excesimobiliare.ro www.excesimobiliare.ro

578. **TITAN,** Liviu Rebreanu, dec., et. parter/6, 121 mp, 2009, comision 0%, bloc nou, neamenajat, 75 mp utili, 45 mp curte, parter cu curte. Se accepta si credit. Oferta reala, urgent, ideal cash, **53.900 €;** ☎0737.089.919 marius.rusnac@conceptimob.ro www.conceptimob.ro

579. **TITAN,** Liviu Rebreanu, stradal, vis-a-vis Lidl Titan, Mega Image, 4 min. metrou si Parc IOR, semidec., et. 1/4, 70 mp, 1970, nu dispune de imbunatatiri, etaj 1/4, izolat termic exterior, acte se accepta credit bancar, **64.000 €;** ☎0786.294.130/ 0724.518.227 dariahouse2006@gmail.com www.dariahouse.ro

580. **TITAN,** Metrou N. Grigorescu (Salajan), semidec., et. 8/10, 50 mp, 1975, bloc reabilitat, ac, um, **51.000 €;** ☎0722.316.878

581. **TITAN,** metrou, stradal, la 3 min. metrou Titan si Parcul IOR, semidec., et. 4/4, 70 mp, 1984, dispune de 2 grupuri sanitare, renovat, termopan, usa metalica, parchet, gresie, faianta, aer conditionat, acte, accepta credit, **69.000 €;** ☎0724.518.227/ 0786.294.130 dariahouse2006@gmail.com www.dariahouse.ro

582. **TITAN,** N. Grigorescu, 3 minute metrou, dec., et. 6/8, 63 mp, 1975, dec., et. 6/8, bloc constructie 1975, apartamentul dispune de imbunatatiri: termopan, usa metalica, parchet, gresie si faianta, acte cadastru intabulare merita vazut, se accepta credit, **62.700 €;** ☎0786.294.130/ 0724.518.227 dariahouse2006@gmail.com www.dariahouse.ro

583. **TITAN,** Nicolae Grigorescu, langa metrou, dec., et. 2/8, 62 mp, 1975, semistradal, Ilioara, etaj 2/8, bloc reabilitat, loc parcare, zona verde, renovat, parchet, termopan, balcon, a.c., aproape parc, accept credit, negociabil, **65.500 €;** ☎0730.928.310 trimbitasu@gmail.com

584. **TITAN,** Nicolae Grigorescu, metrou, dec., et. 2/8, 64 mp, 1976, aer conditionat, renovat, instalatii refacute si redimensionate, gresie, faianta, parchet, termopan, bloc reabilitat, pret negociabil, **65.500 €;** ☎0732.301.900 viorel.ruset@reian.ro

585. **TITAN,** Pallady, 12 minute de metrou Pallady, dec., 67 mp, 2016, apartament 3 camere, etaj 1, 2, 3, finisat la cheie, baie complet utilata, loc de parcare gratuit, direct dezvoltator, prima casa, tva inclus, **62.500 €;** ☎0747.010.333 info@idealresidence.ro www.idealresidence.ro

586. **TITAN,** parc, Lunca Bradului, semidec., et. 4/4, 63 mp, 1968, confort 1, imobil tip H caramida, 2 bai, geam la baie, parchet, termopan, usa metalica, aer conditionat, contorizat, vedere mixta, cadastru, 1 minut Parc IOR. Apropiere metrou, **69.900 €;** ☎0742.266.458/ 0745.993.460 amelia@euroinvest.ro www.euroinvest.ro

587. **TITAN,** Parc, Policlinica, metrou, semidec., et. 1/10, 68 mp, 1968, semistradal, cf.1, 2 balc, ved. mixta, fara risc seismic, geam la baie, fara imbunat, intab, zona linistita, verdeata, accept credit, **57.500 €;** ☎0770.956.572

588. **TITAN,** Piata Minis, et. 1/4, 66 mp, cf. 1, balcon, termopane, parchet, um, zona verde, civilizata, parc, scoala, gradinita, fara restantieri, multe facilitati, intabulare, disc., **61.000 €;** ☎0761.749.316/ 0722.824.757

589. **TITAN,** policlinica, dec., et. parter/4, 70 mp, 1976, confort 1, cu 2 balcoane, imbunatatiri, gresie, faianta, parchet, termopan, bucatarie spatioasa. Bloc reabilitat. Zona verde. Se accepta credit; ☎0723.602.926/ 0741.107.824 office@amdf-imobiliare.ro www.amdf-imobiliare.ro

590. **TITAN,** Postavarului, langa restaurant L'incontro, semidec., et. 3/3, 94 mp, 2015, centrala termica, finisaje la alegere incluse in pret, TVA inclus, zona linistita, direct dezvoltator, **80.900 €;** ☎0722.884.800 office@theconcept.ro www.theconcept.ro

591. **TITAN,** Ramnicul Sarat, dec., et. 3/8, 64 mp, 1980, bloc monolit, renovat complet 2014, mobila moderna si loc parcare, acte la zi, **73.000 €;** ☎0724.543.014 cristian@theosimob.ro www.theosimob.ro

592. **TITAN,** stradal, pe Rebreanu, Mega Image, 70 mp, 5-6 min. de metrou, cf. 1, et. 1, balcon, geam la baie, super zona, scoli, gradinite, metrou, parc, intabulare, disc., **66.000 €;** ☎0761.749.316/ 0722.824.757

593. **TITAN,** Strand Cara, dec., et. parter/4, 72 mp, 1974, confort 1, foarte bine compartimentat, parter inalt/4, gresie, faianta, parchet, instalatie sanitara noua, 2 balcoane, cadastru, intabulare. Accepta credit. Apropiere metrou Grigorescu, Parc IOR, **68.000 €;** ☎0745.993.460/ 0742.266.458 violetam@euroinvest.ro www.euroinvest.ro

594. **TITAN,** Barajul Bistritei, dec., et. 4/4, 66 mp, 1968, gresie, faianta, parchet, termopan, usa metalica, balcon inchis, contorizat, pret negociabil, **65.000 €;** ☎0732.301.900 viorel.ruset@reian.ro

595. **TITULESCU** metrou Basarab, dec., et. 8/10, 72 mp, 1978, recent renovat, parchet, gresie, faianta, bloc izolat termic, termopan. Vecinatati: Piata Victoriei, Banu Manta, Grivita, Gara de Nord, Ion Mihalache, Turda. Liber, **77.000 €;** ☎0721.631.950 contact@goodestate.ro www.goodestate.ro

596. **TITULESCU,** dec., et. 8/10, 72 mp, 1978, bloc stradal, reabilitat, ap renovat total (g, f, p, t), inst. el si sanitara schimbate, 2 min. metrou. Vecinatati: Basarab, Grivitei, Banu Manta, Gara de Nord, Victoriei, 1 Mai, OVA 65104, **76.900 €;** ☎0737.504.516 office@catalog-rezidential.ro www.catalog-rezidential.ro

597. **TITULESCU,** Victoriei, dec., et. 9/11, 74 mp, 1984, bloc reabilitat, stradal, intrare spate, bloc civilizat, renovat, vedere bulevard, loc parcare, **115.000 €;** ☎0746.799.339 contact@alexdanulescu.ro www.alexdanulescu.ro

598. **TOPORASI** et. 3/4, 36 mp, ap. 3 cam., 3, termopan, g, f, gaze, liber, toate actele **18.000 €;** ☎0762.752.582/ 0730.452.410

599. **TRAFIC GREU** Liberty Mall, semidec., et. 1/10, 78 mp, 1987, 3 camere, confort 1, fara imbunatatiri, stradal, reabilitat, balcon mare, structura cu grinzi de beton, **67.500 €;** ☎0773.910.634/ 0766.603.401

600. **TURBOMECANICA** Pacii, Iuliu Maniu 200 m de metrou Pacii, stradal, dec., 76 mp, 2015, et. 1/10, ansamblu rezidential, P+10, 2 lifturi (8 persoane)/ scara, caramida Porotherm, finisate la cheie, se accepta credit bancar. Consultanta financiara gratuita, **83.500 €;** ☎0757.578.681

601. **TURNU MAGURELE,** dec., et. 1/6, 71 mp, 2016, apartament 3 camere, se preda finisat complet, direct dezvoltator, comision 0, programeaza o vizionare,! **71.000 €;** ☎0726.527.117 adrian@expertrezidential.ro www.expertrezidential.ro

602. **UNIRII** - Calea Victoriei, CEC, semidec., 70 mp, 1940, renovat total 2012, finisaje de calitate, centrala, mobilat, utilat Mobexpert, liber, cadastru, **79.900 €;** ☎0723.712.883

603. **UNIRII** Coposu dec., et. 3/8, 90 mp, 1996, apartamentul este renovat, are 2 bai, balcon pe 2 camere. Imbunatatiri: termopan, parchet, aer conditionat, usa metalica. Baia are geam. Paza, **127.900 €;** ☎0726.498.178 alina_coltea@yahoo.com

604. **UNIRII** Credit Europe Bank, 90 mp, etaj 3/8, dec., vedere bulevard sud, suprafata utila 90 metri patrati, 3 balcoane, gresie, faianta, parchet, termopan, ac, usa metalica, bloc monolit, constructie 1990, **145.000 €;** ☎0722.573.232/ 0722.359.898 office@interpartes.ro

605. **UNIRII** Nerva Traian, dec., 83 mp, 2017, bloc nou, termen de finalizare iunie 2017, situat la 5 minute metrou, apartamentele se predau finisate, tva + **100.000 €;** ☎021.321.21.81/ 0767.160.000

606. **UNIRII** piata metrou dec., et. 5/7, 80 mp, 1940, oportunitate pentru investitori, ideal investitie, confort 1, parchet original, 3 balcoane, 2 bai, loc parcare, cadastru, intabulare. Fara risc seismic, **69.000 €;** ☎0744.438.292/ 0785.232.323 gabriel@euroinvest.ro www.euroinvest.ro

607. **UNIRII PIATA** semidec., et. 5/7, 96 mp, 1956, vanzare apartament deosebit ca impartire zi pozitionare Bratianu stradal, vedere panoramica aerisita.Vecinatati: Unirii, Cantemir, Centrul Istoric, Sf. Vineri, Universitate, Romana, Rosetti, Coposu, **96.000 €;** ☎0724.391.930/ 0733.131.395 vanzari@matimobiliare.ro www.matimobiliare.ro

608. **UNIRII PIATA,** Fantana Mare, dec., et. 5, 80 mp, 1990, vedere panoramica, renovat integral, mobilat si utilat complet, lux, cadastru, intabulare, bloc monolit, **185.000 €;** ☎0722.573.232/ 0722.359.898 office@interpartes.ro

609. **UNIRII SPLAIUL** Lidl, la 2 min. metrou Mihai Bravu, dec., 75 mp, 2016, etaj 5/6, contorizat individual, bucatarie inchisa, balcoane inchise, parcare subterana si supraterana, lift hidraulic, imobil S+P+5E+6Er, finalizare 15 decembrie 2016, **105.000 €;** ☎0733.976.712 prohilrezidential@gmail.com prohilrezidential.ro

610. **UNIRII,** 81 mp, 1996, dec., etaj 2/8, renovat, istalatii schimbate, 2 grupuri sanitare, pozitie excelenta, **108.500 €;** ☎0755.200.044/ 0752.862.553 internationalimob@gmail.com www.internationalimob.ro

611. **UNIRII,** Calea Calarasilor, apropiere facultatea Hyperion, Piata Traian, metru Muncii, Parcul National, Decebal, dec., et. 7/8, 80 mp, 1997, cf. 1, verede mixta, 2 gr. sanitare, balcon, scara curata. Agentie, liber, **95.000 €;** ☎0762.093.000

612. **UNIRII,** Nerva Traian, la 3 min. de metrou Timpuri Noi, dec., et. 7/10, 95 mp, 2012, bloc nou finisat lux, living 28 metri patrati, mobila de bucatarie inclusa, centrala proprie, 2 balcoane, videointerfon, etc, **99.990 €;** ☎0722.211.146 pegusimobiliare@yahoo.com

613. **UNIRII,** Nerva Traian, Timpuri Noi, dec., 80 mp, 1994, apartment renovat, 2 grupuri sanitare, et. 1/8, pozitie excelenta, **109.000 €;** ☎0755.200.043/ 0752.862.553 internationalimob@gmail.com www.internationalimob.ro

614. **UNIRII,** O. Goga, dec., et. 6/10, 87 mp, 2011, rezidential, bloc nou, stradal, scara civilizata, accepta credit, bucatarie mare, balcon inchis cu termopan, baie cu geam, luminos, orientare sud, langa Mall si Piata, liber, merita vazut, **102.000 €;** ☎0724.270.019 travaharealestate@gmail.com www.travahar.ro

615. **UNIRII,** Octavian Goga, dec., et. 3/7, 80 mp, 1990, 2 balcoane inchise in termopan, gresie, faianta, termopan, usa metalica, bucatarie mobilata, vedere mixta, usor discutabil, cadastru si intabulare, ocazie, **128.000 €;** ☎0743.041.701 bogdan.cirlan@city-estate.ro

616. **UNIRII,** Piata Alba Iulia, CEC, dec., et. 1/10, 69 mp, 1992, vedere rond, fara imbunatatiri majore, liber, se accepta credit, se poate vinde mobilat, apropiere Decebal, Piata Muncii, **110.000 €;** ☎0732.940.970 florinalecu.tentant@yahoo.com www.tentantimobiliare.ro

617. **UNIRII,** Splai Mihai Bravu, Lidl, metrou, parc Tineretului, dec., et. 2/6, 75 mp, 2016, dezvoltator, etaj 1, 2, 3, 4, 5, bucatarie inchisa, bloc din caramida, centrala proprie, finisaje lux, locuri de parcare, tva inclus, **105.000 €;** ☎0722.248.933 viorel.iosifescu@gmail.com www.apartamentenoi0comision.ro

618. **UNIRII,** Splai, langa Camera de Comert si Timpuri Noi, dec., et. parter/8, 85 mp, 1993, 2 grupuri sanitare, parchet masiv, fara imbunatatiri, necesita renovare totala, aproape de metrou Timpuri Noi, zona foarte frumoasa, **91.000 €;** ☎0723.545.526

619. **UNIRII,** Splaiul Unirii, dec., et. 7/9, 80 mp, 1995, bloc monolit, aer conditionat, renovat, vedere mixta, instalatiii electrice si sanitare schimbate, 2 gr. sanitare, **120.000 €;** ☎0755.200.043/ 0752.862.553 internationalimob@gmail.com www.internationalimob.ro

620. **UNIRII,** Traian, semidec., et. 2/10, 95 mp, 2000, bloc antiseismic stradal, vedere mixta, 2 balcoane, 2 sanitare, amenajat gresie, faianta, parchet, t, aer conditionat, usa metalica dependinte, boxa, parcare, paza permanenta, negociabil, **160.000 €/bucata;** ☎0727.987.855 romangheorghe.ro@gmail.com

621. **UNIRII,** Zepter, semidec., et. 3/8, 131 mp, 2002, ap. deosebit, gresie, faianta, parchet, t, aer conditionat, se vinde partial mobilat, jacuzzi, recent renovat, finisaje superioare-lux, merita vizonat, pret negociabil, **210.000 €;** ☎0744.223.223

622. **UNIVERSITATE** semidec., et. 5/6, 92 mp, 1940, fara risc seismic, imobil foarte elegant, apartament tip penthouse, terasa 26 mp, centrala, parchet masiv, foarte luminos, camere mari, **85.000 €;** ☎0763.685.043 daciana.petrov@westmount.ro www.westmount-imobiliare.ro

623. **UNIVERSITATE** 3 minute metrou, Intercontinental in spatele salii Dales, str. Tudor Arghezi, semidec., et. 1/7, 92 mp, 1946, 2 grupuri sanitare, fara imbunatatiri. Acces Unirii, Magheru, Piata Romana, negociabil, fara comision, **85.000 €;** ☎0769.295.125

624. **UNIVERSITATE** Coltei, dec., 75 mp, 1971, et. 4, gresie, faianta, parchet, centrala termica proprie, bucatarie mobilata, utilata, **95.000 €;** ☎0741.160.332

625. **UNIVERSITATE** ultracentral, pe bulevardul Regina Elisabeta in blocul cu KFC, semidec., et. 7/8, 60 mp, 1959, fara risc seismic, liber, toate actele la zi, **65.000 €;** ☎0784.202.566

626. **UNIVERSITATE,** Balcescu, dec., et. 2/7, 105 mp, apartament 3 camere +1 camera de serviciu, aer conditionat, pozitie deosebita, ideal investitie, adiacent Romana, Magheru, Calea Victoriei, **50.000 €;** ☎021.319.78.04/ 0724.257.295 silviuatlas@yahoo.com

627. **UNIVERSITATE,** Carol, Rosetti, semidec., et. 4/5, 100 mp, 1912, ap. situat intr-un imobil superb (cu bulina), avand o arhitectura Art Nouveau. Necesita renovare totala. Parchetul este intr-o stare foarte buna. Lift. Exclus agentii. Vecinatati: Magheru, **99.000 €;** ☎0721.112.321 dr.bee7@yahoo.com

628. **URZICENI,** centru, dec., et. 3/4, 67 mp, 1986, centrala proprie, termopane, termoizolat, parchet din bambus, **47.000 €;** ☎0728.042.308 Mariaguli_89@yahoo.com

629. **VACARESTI CALEA,** stradal, semidec., et. 2/10, 72 mp, 1985, confort 1, liber, bloc monolit, acces parc 1 minut, intrare stradala, orientare est, fara imbunatatiri. Doua drupuri sanitare, 2 balcoane, **77.000 €;** ☎0734.646.290 office@city-brokers.ro www.city-brokers.ro

630. **VACARESTI,** Lidl, metrou, parc Tineretului, dec., et. 2/6, 75 mp, 2016, dezvoltator, etaj 1, 2, 3, 4, 5. Bucatarie inchisa, bloc din caramida, centrala proprie, finisaje lux. Locuri de parcare, ds+p+6 cu lift, tva inclus, **105.000 €;** ☎0722.248.933 viorel.iosifescu@gmail.com www.apartamentenoi0comision.ro

631. **VACARESTI,** Tineretului, dec., et. 2/10, 91 mp, 2015, bloc nou, pret promotional, complet finisat, obiecte sanitare in bai, aer conditionat, biblioteca in incinta ansamblului, comision 0, **84.276 €;** ☎0727.722.222 office@theconcept.ro www.theconcept.ro

632. **VATRA LUMINOASA** dec., et. 8/10, 75 mp, 1972, apartament spatios, necesita renovare, balcon, 2 bai cu geam, garaj, boxa, 10 minute metrou, ID oferta 239619, **95.000 €;** ☎021.317.20.92/ 0725.445.510 melania.gadaleanu@houseproviders.ro www.houseproviders.ro

633. **VERGULUI** nr. 4, Spital Malaxa, dec., et. 7/10, 62 mp, 1977, toate imbunatatirile, liber, superb, negociabil, **60.000 €;** ☎0768.780.558/ 0771.466.798

634. **VERGULUI ALEEA** Pantelimon, dec., et. 7/10, 67 mp, 1978, 3 cam., confort I, 2 balcoane, imbunatatiri, liber, **59.500 €;** ☎0756.665.539

635. **VICTORIEI CALEA** Banului Amzei, dec., et. 6/7, 66 mp, 2 bai, balcon inchis, termopan, parchet. Fara bulina. Agentie. **82.000 €;** ☎0722.502.292

636. **VICTORIEI CALEA,** et. 2/6, 64 mp, 1960, 3 camere, bloc deosebit, fara risc seismic, parchet stejar, curte interioara, centrala de bloc noua, lift nou, se accepta credit, 2 balcoane, **69.000 €;** ☎0744.505.999 alexandru@k-imobiliare.ro

637. **VICTORIEI,** Sanador, 5 min. Piata Victoriei, circular, et. 4/5, 80 mp, 1936, apartament deosebit, bloc solid, lift, foarte curat, fara probleme (fara lista/ bulina), scara civilizata, spatios, 2 bai, circular, centrala, contorizat, toate actele, neg., **80.000 €;** ☎0743.028.007 office@4rent.com.ro

638. **VICTORIEI,** Titulescu, metrou Basarab, dec., et. 8/10, 72 mp, 1979, orientare S-E, instalatii electrice si sanitare schimbate, cabina dus cu hidromasaj, spoturi tavan, tamplarie PVC venge cu geam termopan Rehau, calorifere aluminiu, **77.000 €;** ☎0740.121.267 contact@sorin-stoinea.ro www.sorin-stoinea.ro

639. **VITAN** Mall, dec., et. 1/4, 90 mp, 2016, 3 balcoane, finisaje lux, termen final iz martie 2016, garaj parter opt., pret special pentru luna martie, direct dezvoltator, **99.000 €;** ☎0767.061.111

640. **VITAN Mall, dec., et. 1/8, 85 mp, 1989, cf.1, amenajat g, f, p, t, 2 a.c., 2 locuri parcare, pret discutabil, 89.000 €; ☎0727.386.287**

641. **VITAN** Mihai Bravu, dec., et. 1/2, 77 mp, 2016, dezvoltator comision 0, ds+p+2+m cu lift. Caramida - fara rigips. Construim case pentru copiii nostrii. Loc de parcare inclusa in pret. TVA inclus, vizionari si in weekend, **99.900 €;** ☎0722.248.933 viorel.iosifescu@gmail.com www.apartamentenoi0comision.ro

642. **VITAN CALEA** Mall, stradal, dec., et. 7/8, 82 mp, 1990, zona linistita, bloc civilizat, spatios, luminos, hol H, 2 grupuri sanitare, balcon inchis, cu imbunatatiri, g, f, p, t, ac, um, calorifere noi, acte la zi, loc de parcare, accept credit, **88.000 €;** ☎0755.075.913/ 0766.187.781 unirii@excesimobiliare.ro www.excesimobiliare.ro

643. **VITAN CALEA,** aproape de Mall Vitan si Sectia 11 Politie, dec., et. 2/8, 80 mp, fara imbunatatiri, exclus intermediari, **85.000 €;** ☎0765.221.023/ 0744.630.209 anaconsuela2004@yahoo.com

644. **VITAN CALEA,** Foisorului, semidec., et. 3/5, 112 mp, 2008, lift, living imens, toate imbunatatirile, materiale calitatea 1, balcon mare, bucatarie generoasa, 2 bai, centrala bloc, constructie beton 2008, parcare, paza 24/24, accept credit, **120.000 €;** ☎0730.928.310 trimbitasu@gmail.com www.vladtrimbitasu.ro

645. **VITAN CALEA,** Mihai Bravu, metrou, dec., 90 mp, 2016, bloc nou, apartament foarte spatios si luminos, contorizare individuala, finalizat, finisaje de lux, toate utilitatile, disponibil imediat, **99.000 €;** ☎0722.519.815/ 0722.221.688

646. **VITAN,** Auchan, dec., 72 mp, 1978, et. 7, termopan, parchet, gresie, faianta, usa metalica, **62.000 €;** ☎0784.909.591

647. **VITAN,** Calea, Casa de Pensii, Mall Vitan, dec., et. 5/8, 82 mp, 1990, ap. de 3 camere, tip H, stradal, vedere mixta, amenajat, gresie, faianta, parchet, termopan, apometre, 2 grupuri sanitare, boxa, scara curata civilizata, **99.000 €;** ☎0767.878.574 vyo.imob@yahoo.com

648. **VITAN,** Mall, dec., et. 7/8, 76 mp, 1990, confort 1, foarte bine compartimentat, hol H, gresie, faianta, parchet, termopan, bucatarie generoasa, 2 bai, vedere mixta, bloc in curs de reabilitare, cadastru, accepta credit. Apropiere metrou, **87.900 €;** ☎0744.438.292/ 0785.232.323 gabriel@euroinvest.ro www.euroinvest.ro

649. **VITAN,** Nicolae Pascu, Bobocica, dec., et. 8/10, 1977, 67,07 mp, vand ap. 3 camere, imbunatatiri, neg., **65.000 €;** ☎0730.571.981/ 0720.074.144

650. **VITAN,** Rm. Sarat, dec., et. 7/10, 70 mp, 1976, confort 1, 2 balcoane, curat, cadastru si intabulare, **63.900 €;** ☎021.231.23.18/ 0731.144.156

651. **VITAN,** Zizin Residence, Mall Vitan, dec., 70 mp, 2012, gresie, parchet, t. aluminiu, usa metalica, jaluzele electrice, contorizat complet, Mega Image parter, oferta proprietar, tva aplicabil, preturi incepand de la 87.000 €, **87.000 €;** ☎0752.272.007/ 0753.088.272 info@secure-homes.ro www.secure-homes.ro

652. **VOLUNTARI,** Bdul Eroilor 118, dec., 147 mp, 3 cam., duplex 5+6, nemob., bloc nou, 13,5 mp terasa, aer cond., centrala termica, 3 bai, dressing, hol, bucatarie deschisa, loc parcare, paza 24/24, 8,5 km pana la Universitate - RATB, **145.000 €;** ☎0728.228.648/ 0728.228.650

Imobiliare vânzări 4 CAMERE

25 4+ Camere

IMOBILIARE VÂNZĂRI

1. **13 SEPTEMBRIE** Novaci, et. 3/8, 100 mp, 1987, gresie, faianta, parchet, termopan, bloc reabilitat, 2 balcoane, pret discutabil, **82.000 €;** ☎0730.421.581

2. **13 SEPTEMBRIE** Uranus, dec., et. 8/8, 110 mp, 1989, confort 1, zona selecta, renovat recent, modern, luminos, camere mari, spatioase, 2 logii termopan, instalatii sanitare, electrice noi, finisaje, terasa reabilitata, boxa, neg., **147.000 €;** ☎0743.673.253 marius@pikaso.ro

3. **13 SEPTEMBRIE, dec., et. 5/9, 110 mp, 1986, apartament foarte spatios in centrul Bucurestiului, 169.000 €; ☎0744.302.233 alexandru_cioaba@yahoo.com**

4. **13 SEPTEMBRIE,** Marriott, dec., et. 7/7, 135 mp, 2015, 4 cam. cu finisaje de calitate, centrala proprie, 3 gr. sanitare, terasa 40 metri patrati, bucatarie mobilata si utilata, 3 aer conditionat, acte, liber. Zone invecinate: Unirii, Drumul Taberei. OVA 77975, **165.000 €;** ☎0737.504.516 office@catalog-rezidential.ro www.catalog-rezidential.ro

5. **ALBA IULIA ROND,** dec., et. 2/13, 110 mp, 1990, ideal investitie, vedere Casa Poporului, pretabil birouri/ locuit, 2 bai, 4 balcoane, cadastru, intabulare. Apropiere Decebal, Unirii, Nerva Traian, Vitan, **179.000 €;** ☎0744.438.292/ 0785.232.323 gabriel@euroinvest.ro www.euroinvest.ro

6. **ALBA IULIA,** Piata, Bancpost, 110 mp, etaj 4/13, dec., 2 grupuri sanitare, 3 balcoane, vedere mixta, gresie, faianta, parchet, termopan, bloc monolit, constructie 1995, cadastru, intabulare, **175.000 €;** ☎0722.573.232/ 0722.359.898 office@interpartes.ro

7. **ALEXANDRU OBREGIA BULEVARDUL,** semidec., et. 2/4, 80 mp, 1972, apartament situat la Piata Covasna, cu multitudinea sa de puncte comerciale si utilitati. Accept credit. Disponibil imediat, **65.000 €;** ☎0784.276.537/ 0726.764.420 voni.catanescu@creative-brokers.ro www.creativebrokers.ro

8. **ARMENEASCA** circular, et. 2/3, 106 mp, 1938, fara risc seismic, centrala proprie, ac, termopane, parchet de stejar, glasvanduri, baie + gr. sanitar de serviciu, 3 balcoane, **96.000 €;** ☎0755.022.291 marian.cristache@capitalimob.ro

9. **ARMENEASCA,** dec., et. 2/3, 115 mp, 1938, 3 dormitoare, living spatios, 3 balcoane, boxa, parcare platita, circular, baie plus gr. sanitar, liber, curat, fara risc seismic, parchet de stejar, centrala proprie, se accepta credit, **75.000 €;** ☎0755.022.291 marian.cristache@capitalimob.ro www.capitalimob.ro

10. **ARMENEASCA,** Carol, et. 1/3, 125 mp, 5 camere, liber, 2 balcoane + 2 grupuri sanitare, fara risc seismic, pozitie deosebita, 3 apartamente in vila, toate actele, discutabil, **110.000 €;** ☎021.312.78.69/ 0723.378.139/ 0722.610.532 www.imnserv.ro

11. **AVERESCU** 1 Mai, 108 mp, 1980, et. 4, 2 grupuri sanitare, amenajat cu gresie, faianta, parchet, termopan, bloc reabilitat, cadastru, intabulare, **145.000 €;** ☎0735.345.844/ 021.260.10.63

12. **AVIATIEI,** dec., et. 4/4, 86 mp, 1986, amenajat complet, 2 grupuri sanitare, 2 balcoane, bucatarie open-space, vedere mixta, geam la baie, mobilat, loc parcare. ID DC House: 473, **130.000 €;** ☎0736.377.911 cristian.descultu@dc-house.ro www.dc-house.ro

13. **AVIATIEI,** Hotel Erbas, Serbanescu, dec., et. parter/4, 93 mp, 1986, cf. 1 sporit, 93 mp utili, renovat martie 2016, totul nou, termopane, parchet, gresie, faianta, um, ac, zugravit, acte. Vec: Baneasa, Floreasca, Dorobanti, Victoriei, 1 Mai, Stefan cel Mare, **149.000 €;** ☎0755.600.060 sorin.ion@reian.ro www.reian-imobiliare.ro

14. **AVIATIEI,** Pipera, 300 metri rond Omv, dec., et. 1/5, 112 mp, 2010, dezvoltator, comision 0, centrala proprie montata, usa metalica, calorifere, +5% tva, fara finisaje, parcare, posibilitate credit Prima Casa, vedere panoramica, **85.000 €;** ☎0732.146.179

15. **BAICULUI,** vand apartament 4 camere, negociabil, **67.000 €;** ☎0768.473.497

16. **BANEASA,** Romatsa, dec., et. 4/5, 132 mp, 2007, s. 126 mp utili, 132 mp construiti, stradal, finisat lux, renovat recent, vedere mixta, terasa spatioasa, **185.000 €;** ☎0735.360.736

17. **BANU MANTA** Residence, et. 1/4, 2013, 5 minute de Parcul Kiseleff, lux, loc parcare, **180.000 €;** ☎0722.511.041/ 0771.336.118

18. **BASARABIA,** Stadionul National, semidec., et. 6/8, 92 mp, 1984, renovat recent cu imbunatatiri, 2 grupuri sanitare, parchet, gresie, faianta, termopan, usa metalica, semimobilat, negociabil, **85.000 €;** ☎0747.140.370/ 0727.320.915

19. **BERCENI** Al. Obregia, semidec., et. 1/4, 82 mp, 2 grupuri sanitare, 1 balcon deschis, usi celulare la interior, parchet, gresie, faianta, ferestre cu geam termopan pvc, **75.000 €;** ☎0733.301.600 razvan.ion@reian.ro www.reian-imobiliare.ro

20. **BERCENI** Almasul Mare, dec., et. 4/4, 87 mp, 1978, scara linistita, 2 bai, 2 balcoane complet inchise, termopan Rehau, usa metalica, tavane izolate cu vata si rigips, 2 ac, etc. Accept Prima Casa, **68.000 €;** ☎0723.377.666 catalin_cwr@yahoo.com

21. **BERCENI** Brancoveanu, Dorohoi, dec., et. 3/4, 85 mp, 1975, 4 camere, vedere mixta, apartament pe mijloc, amenajat, instalatii sanitare noi, izolat, gresie, faianta, termopane, parchet, ac, loc de parcare, **76.000 €;** ☎0733.301.600 razvan.ion@reian.ro www.reian-imobiliare.ro

22. **BERCENI** str. Resita colt cu Straja, dec., et. 3/4, 80 mp, 1975, 4 camere, frumos compartimentat, baie + wc serviciu, debara, holuri, mobilat/ nemobilat, toate utilitatile, orientare est-vest, RATB 381 pana la Romana, **64.000 €;** ☎0722.224.450

23. **BERCENI,** dec., et. 5/9, 85 mp, 1985, 4 camere modificat in 3 camere, cu posibilitate de a reveni la 4. Living + bucatarie open space 28 mp, 2 dormitoare,2 bai, o camera (birou/ dressing/ camera copil), centrala termica, termopane, 2 locuri parcare, **83.000 €;** ☎0726.444.497 adrian@stilldesign.ro

24. **BERCENI,** Oltenitei, Kaufland, stradal cu vedere fata, semidec., et. 8/10, 90 mp, 1986, mobilat modern(se vinde mobilat), utilat, pot sta 2 familii complet separate, 2 balcoane cu termopan, calorifere noi, 2 bai(ambele cu cada)poze reale, particular, **80.000 €;** ☎0737.496.112

25. **BRANCOVEANU** N. Vasile dec., 87 mp, 1979, 3 cam., et. 4, g, f, p, t, um, centrala, liber, la cheie, 2 gr. sanitare, c+i, **60.000 €;** ☎0765.011.786/ 0737.785.502

26. **BRANCOVEANU,** dec., et. 6/8, 96 mp, 1986, complet renovat, mobilat utilat modern, 2 bai, 2 balcoane inchise in termopan, incalzire prin pardoseala, 3 minute metrou, accepta credit, ID 241306, **110.000 €;** ☎021.317.20.92/ 0725.445.510 ariadna.dursina@houseproviders.ro www.houseproviders.ro

27. **BRASOV ORAS,** dec., et. 5/8, 00 mp, apartament 4 camere, nelocuibil, g, f, p, t, acte proprietate, cadastru, vanzare imediata, pret negociabil, **75.000 €;** ☎0768.895.662

28. **CAROL,** dec., et. 4/4, 145 mp, 1936, 5 camere, bloc fara bulina, deasupra planje beton, mansarda inalta 4 m, vedere mixta, loja 10 metri patrati, potential investitional, negociabil, urgent, **130.000 €;** ☎0756.923.564 ocaziebuna@gmail.com www.rezidentialcentral.ro

29. **CHITILA SOSEA** 5 camere mansarda, beci, st 196, sc 80, utilitati, proprietar **75.000 €;** ☎0721.249.646

30. **CISMIGIU** Stirbei Voda, et. 3/6, 86 mp, apartament 4 camere, 2 bai, lift, boxa apartament asigurat. Zone Sala Palatului Calea Victoriei, Universitate, Regina Elisabeta, Central, **96.000 €;** ☎0721.157.677 immobil4u@yahoo.com www.immobil4u.com

31. **CISMIGIU,** circular, et. 3/5, 155 mp, 1940, bloc solid fara bulina, camere inalte, living de 44 metri patrati, parchet original, glasvanduri, centrala proprie, apropiere metrou, parc la 2 minute ID 91034, **99.990 €;** ☎0755.022.291 marian.cristache@capitalimob.ro www.capitalimob.ro

32. **CLUCERULUI,** et. 4/4, 110 mp, reabilitat, termopan, 3 balcoane, parchet, liber, **135.000 €;** ☎0723.627.544

33. **COLENTINA** -Radovanu semidec., et. 2/8, 90 mp, 1986, proprietar, cf.1, 2 bai, 2 balc., termopan, usa metalica, centrala termica, inst. sanitara noua, renovat 80% la 75.000 € sau finisat complet 77.500 €, accept credit, **75.000 €;** ☎0724.089.767/ 0723.283.583 tanasemihail2013@yahoo.com

34. **COLENTINA** Fundeni, Restaurant Margineni, semidec., et. parter/8, 83 mp, 1984, confort 1, orientat E-V, g, f, p, t, um, gaze separat, posibilitate centrala termica, acte la zi, merita vazut, comision 0, ID: CA0075, **68.000 €/comision 0;** ☎0726.284.310 contact@alexandrucordea.ro www.alexandrucordea.ro

35. **COLENTINA** Mc Donald's, Maior Bacila, semidec., et. parter/8, 85 mp, 1986, gresie, faianta, parchet, termopan, usa metalica, usi interioare noi, 2 wc, scara curata, cadastru, intabulare, accepta credit, **68.000 €;** ☎0787.882.999

36. **COLENTINA** Rau, dec., et. 2/4, 92 mp, 1986, confort 1, 2 grupuri sanitare, gresie, faianta, parchet, termopan, centrala termica, intabulat, **74.000 €;** ☎021.231.23.18/ 0731.144.151

37. **COLENTINA POD,** Maior Bacila, Rascoala 1907, semidec., et. 6/8, 85 mp, 1986, 2 bai, 2 balcoane, luminos, contorizat, apometre, repartitoare, contor gaze, loc parcare ADP, termopan, usi interioare schimbate, bloc cu 2 lifturi, scara curata, **69.900 €;** ☎0721.631.950 contact@goodestate.ro www.goodestate.ro

38. **COLENTINA RAU SOS.,** semidec., et. 9/10, 95 mp, 1977, liber, luminos, confort 1, etg.9 camere 4, grupuri sanitare 2, balcoane 2, vedere mixta, gresie, faianta, parchet, termopan, aer conditionat, cadastru, intabulare. Negociabil. Merita vazut, **77.900 €;** ☎0723.547.341/ 0720.920.150

39. **COLENTINA,** Doamna Ghica, Hotel Sir, dec., et. 4/10, 90 mp, 1979, gresie, faianta, termopan, usa metalica, aer conditionat, 2 wc, reabilitat termic, geam baie, balcon mare, cadastru+ intabulare, credit, **69.500 €;** ☎0787.882.999

40. **COLENTINA,** Teiul Doamnei, BRD, stradal, semidec., et. 6/8, 90 mp, 1985, cf.1, 2 wc, 3 balc, g, f, p, um, contorizat, pozitie buna, geam la baie, vedere stradala, intabulare, accept credit, negociabil, **72.500 €;** ☎0770.956.572

41. **COLENTINA,** Teiul Doamnei, Sectia 7 Politie, Grigore Ionescu, aproape Obor, semidec., et. 8/8, 88 mp, 1985, cf.1, 2 bai, 2 balc., 2 lifturi, vedere mixta, imb, g, f, p, t, um, ac, terasa fara probleme, **66.000 €;** ☎021.380.28.14/ 0737.435.628

42. **COLENTINA,** Teiul Doamnei, stradal,Sectia 7 Politie, aproape metrou Obor, semidec., et. 6/8, 90 mp, 1984, cf,1, 2 bai, 3 balc, imb, partial, g, f, p, t, um, banci, magazine, scoala, acc, cred, **71.999 €;** ☎021.380.28.14/ 0737.435.628

43. **COSTIN GEORGIAN** metrou, semidec., et. 9/10, 100 mp, 1984, urgent, particular, 2 gr. s., 2 balcoane, gresie, faianta, parchet, termopane, usa metalica, apometre, repartitoare, curat, luminos, vedere parc, bloc civilizat. Accept credit. Exclus agentii, **69.500 €;** ☎0724.223.760/ 0726.723.793 mariuscristianc+anuntul@gmail.com

44. **CRANGASI** (Mehadia) semidec., et. parter/8, 85 mp, 1980, cf. 1, bloc reabilitat termic, 2 gr.sanitare, gresie, faianta, parchet, termopan, usa metalica, aer conditionat, usi interior noi, zona si bloc impecabile, acc. credit, **75.000 €;** ☎021.434.30.60/ 0731.322.851 bestimobiliaremilitari@gmail.com

45. **CRANGASI,** Ceahlau, 1983, etaj 3, cf.1, gresie, faianta, parchet, termopan, 2 gr sanitare, 2 balcoane, bloc civilizat, **73.500 €;** ☎0723.867.370

46. **CRANGASI,** Ceahlau, Mega Image, dec., et. 4/8, 86 mp, 1984, confort 1, g, f, p, t, um, gaze separat, **69.900 €;** ☎021.231.23.18/ 0731.144.153

47. **DOAMNA GHICA,** rond, Pancota, dec., et. 3/8, 85 mp, 1988, confort 1, 2 grupuri sanitare, gresie, faianta, termopane, curat, **80.000 €;** ☎0728.777.132 office@ramax.ro

48. **DOROBANTI** p/1, 130 mp u, se vinde si et. 1 ap. 4 cam., mansarda 2 cam., toata vila, **350.000 €;** ☎0722.479.996

49. **DOROBANTI** Floreasca, Beller, et. 2/2, 110 mp, 4 cam., 2/P+1+M, un apartament/nivel, 3 dormitoare, 2 bai, renovat integral, finisaje lux, terasa superba 10 mp, zona verde, linistita, mobilat/utilat, **218.000 €;** ☎0723.835.151 ramona.isache@westmount.ro westmount-imobiliare.ro

50. **DRISTOR, dec., 175 mp, 2012, 5 camere, bucatarie mobilata si utilata, toate finisajele, centrala proprie, aer conditionat, 125 mp utili + 50 terasa, pretul nu include TVA, 160.000 €; ☎0755.599.000/ 021.324.27.80 vanzari@newtown.ro www.newtown.ro**

51. **DRISTOR,** semidec., et. 7/10, 92 mp, 1984, unicat, renovat total 2015, instalatii noi, termopan, gresie faianta, parchet, usi de import, se vinde cu bucataria mobilata si utilata, apartament la cheie, merita vazut, toate actele la zi, **99.000 €;** ☎0724.270.019 travaharealestate@gmail.com www.travahar.ro

52. **DRISTOR,** metrou Ramnicu Valcea, semidec., et. 5/8, 84 mp, 1983, confort 1, 2 balcoane, 2 grupuri sanitare, 2 lifturi, toate actele, 7 minute de metrou, 5 minute de Kaufland, Auchan, Mega Image, scoala, gradinita, **80.000 €;** ☎0730.773.589 paula.kdwimob@gmail.com

53. **DRUMUL SARII,** Nedeleanu, liceu, et. 8/8, reabilitat, modern, parchet bambus, usi sticla, ac, semimobilat, **75.000 €;** ☎0730.600.618

54. **DRUMUL TABEREI** -Favorit, semidec., 63 mp, confort 2, parter, g, f, p, um, **51.500 €;** ☎0734.707.748

55. **DRUMUL TABEREI** 34, Biserica Catolica, Lasermed, dec., et. 7/10, 90 mp, 1980, confort 1, hol H, termopan, gresie, faianta, parchet, usa metalica, 2 gs, 2 balcoane, stradal, **82.000 €;** ☎0728.934.654/ 0774.592.388

56. **DRUMUL TABEREI** Valea Ialomitei-Frigocom, dec., 86 mp, 1975, confort 1, etaj 4, doua grupuri sanitare, un balcon, liber, **54.000 €;** ☎0734.707.748

57. **DRUMUL TABEREI,** B-dul Timisoara, dec., et. 4/10, 97 mp, 1978, apartament confort 1, liber, bloc reabilitat, termopane, finisaje vechi, bloc reabilitat termic. Apartamentul dispune de 2 grupuri sanitare, 3 balcoane. Se accepta credit acte la zi, **74.500 €;** ☎0761.086.217/ 0733.154.800 baraceanu.daniela@yahoo.com

58. **DRUMUL TABEREI,** Eliezer Residence, Valea Oltului, dec., et. 1/4, 130 mp, 2016, comision 0 %, design- arhitectura moderne, s+p+3+m, finisaje lux, parchet lemn, rulouri exterioare aluminiu, aer conditionat, usi Prum-Germania, predare Iunie 2016, **137.400 €;** ☎0723.325.257 contact@mihaelaanton.ro www.eliezer-residence.ro

59. **DRUMUL TABEREI,** Moghioros, Billa, Bozieni, vedere parc, dec., et. 10/10, 90 mp, 1978, 4 cam., g, f, t, um, liber, acte, **76.000 €;** ☎0733.299.680/ 0723.254.452 imobiliart@gmail.com

60. **DRUMUL TABEREI,** Parc Moghioros, dec., et. 5/10, 63 mp, 1973, 4 camere, renovat complet, imbunatiri, poze reale, centrala termica individuala, contorizare individuala, mobilat partial, parchet, gresie, faianta, bloc linistit, dressing, comision 0, posib. Prima Casa, **59.900 €;** ☎0732.146.179

61. **DRUMUL TABEREI,** Tg. Neamt, semidec., et. 2/10, 63 mp, 1974, confort 2, liber, gresie, faianta, parchet, termopan, usa metalica 2 grupuri sanitare, acte, accept credit, usor discutabil, **51.000 €;** ☎0786.325.401

62. **DRUMUL TABEREI,** Timisoara 27, dec., 92 mp, ap. 4 camere, 3 balcoane, stradal, fara imbunatatiri, discutabil, **85.000 €;** ☎0767.735.833/ 0768.175.520

63. **DRUMUL TABEREI,** vav Parc Moghioros, semidec., et. 3/4, 86 mp, 1967, apartament 4 camere, 2 grupuri sanitare, vedere mixta, balcon mare, bloc solid, gresie, faianta, parchet, termopan, (renovat partial), aer cond, contorizat, usa metalica. Agentie, **70.000 €;** ☎0762.093.000

64. **FERDINAND** Mihai Bravu, Dimitrov, Billa, metrou, dec., et. 9/10, 82 mp, 1982, pozitie excelenta, stradal, cf. 1, 2 wc, 2 balc., ved.mixta, fara modificari, g, f, p, t, um, cadastru, accept credit, **76.000 €;** ☎0770.956.572

65. **FERENTARI** Aleea Imasului, 66 mp, parter, imbunatatit, cu centrala proprie, disc., **30.000 €;** ☎0724.449.055

66. **FERENTARI** Stogu sector 5, et. 2/4, 50 mp, 1976, conf. 2, gaze si apa separate, curat. Pret negociabil, **32.000 €;** ☎0726.288.940/ 0723.396.518

67. **GENERAL BERTHELOT** H.M. (Cismigiu), dec., 126 mp, 1920, ap. 4 camere, et. 1, + pod, 130 mp, finisat nou, totul nou, constructie solida, fara promovare, **165.000 €;** ☎0744.270.683

68. **GHENCEA** -colt cu Valea Oltului, dec., 85 mp, etaj 4, 2 balcoane, reabilitat termic 2015, bloc caramida, aproape metrou, RATB, Kaufland, Lidl, acte, bloc deosebit, negociabil **60.000 €;** ☎0727.745.806/ 0763.698.327

69. **GHENCEA,** vis a vis de Ghencea Business Center, semidec., 80 mp, 1985, confort 1, gresie faianta termopan, bloc civilizat cu intrare din bulevard, etaj intermediar, **65.000 €;** ☎0734.707.748

70. **GRIGORESCU,** metrou, pizza New York, parc, dec., et. 9/10, 100 mp, 1981, gresie, faianta, parchet, termopan, usa metalica, aer conditionat, geam baie, 2 grupuri sanitare, instalatii noi, usi interior noi, acte complete, **90.000 €;** ☎0743.060.803/ 021.341.08.35 contact@stevimobiliare.ro www.stevimobiliare.ro

71. **HERASTRAU,** langa parc, semidec., et. 1/6, 231 mp, 2009, ap. spatios 5 camere, design modern, mobilat si utilat lux, loc parcare inclus, supraf. utila 199 metri patrati, 3 gr. sanitare, aer conditionat, centrala, terasa 8 metri patrati, **500.000 €;** ☎0725.579.406 diana@nextdoor.ro

72. **HERASTRAU,**langa parc, semidec., et. 1/6, 231 mp, 2009, ap. spatios 5 camere, design modern, mobilat si utilat lux, loc parcare inclus, supraf. utila 199 metri patrati, 3 gr. sanitare, aer conditionat, centrala, terasa 8 mp, imobil locuit 95, **500.000 €;** ☎0725.579.406 diana@nextdoor.ro

73. **IANCU DE HUNEDOARA** dec., 180 mp, 5 camere, 1 / 1+pod, stotala =180 mp. terasa = 30 mp. boxa, cadastru si intabulare, pret discutabil **119.000 €;** ☎021.231.23.18/ 0731.144.151

74. **IANCULUI,** dec., et. 5/11, 100 mp, 1979, 1 baie, 1 grup sanitar, loc parcare, apropiere metrou Iancului, apropiere Mega Mall. Vecinatati: Mihai Bravu, Muncii, Obor, Pantelimon, Delfinului, oferta reala, ocazie, **78.900 €;** ☎0773.877.466 bogdan.paicu@city-estate.ro

75. **IANCULUI,** dec., et. 5/11, 100 mp, 1979, 4 camere, 1 baie + 1 grup sanitar, loc parcare, apropiere metrou Iancului, 2 x balcoane, apropiere Mega Mall. Vecinatati: Mihai Bravu, Muncii, Obor, Pantelimon, Delfinului, oferta reala, ocazie, neg., **78.900 €;** ☎0773.877.466 bogdan.paicu@city-estate.ro

76. **IANCULUI,** Magura Vulturilor, et. 9/10, 86 mp, 1980, confort 1, 2 grupuri sanitare, 2 balcoane inchise, termopan, instalatii noi, amenajat, **92.900 €;** ☎021.231.23.18/ 0731.144.159

77. **INTERCONTINENTAL ap. exceptional 4 camere, 180 mp, utili 140 mp, etaj 9, 2 terase cu vedere panoramica, bloc fara bulina, luminos, renovat, finisaje deosebite, bucatarie complet echipata, 3 dormitoare, 3 gr. sanitare, salon de receptie, living, 390.000 €, la care se adauga pe acelasi palier o garsoniera 28 mp, renovata, modernizata, bucatarie echipata 45.000 €, direct de la proprietar; ☎0741.236.049**

78. **INTERCONTINENTAL,** dec., 140 mp, et.1, bloc vechi, 3 balcoane, **150.000 €;** ☎0722.366.454

79. **IULIU MANIU,** 10 min. de metrou Pacii, dec., et. 6/7, 110 mp, 2015, finalizat, duplex, comision 0%, bloc nou p+6 cu lift, caramida Porotherm, centrala de apartament, loc de parcare 3.000 €, balcoane inchise, bucatarie inchisa, predare imediat, **80.000 €;** ☎0722.248.933 viorel.iosifescu@gmail.com www.apartamentenoi0comision.ro

80. **KISELEFF,** dec., et. 2/4, 158 mp, 1941, apartament 5 camere in vila p+4, structura cadre+caramida, singur pe etaj, lift, garaj, liber, **299.000 €;** ☎0724.009.281

81. **LACUL Tei** Vidin, apropiere Circ, dec., et. parter/4, 91 mp, 1991, spatios, 2 bai, reabilitat, centrala proprie, intabulare, loc parcare, **98.000 €;** ☎0729.705.644

82. **LACUL TEI,** semidec., et. 8/10, 86 mp, lux, 4 camere transf in 3 (2 dormitoare mari, living 40 mp, bucatarie, 2 bai, 2 balcoane inchise), complet renovat si mobilat, centrala, aer conditionat, loc parcare, luminos, vizavi parc, **85.000 €;** ☎0731.836.836

83. **LIBERTATII** -Banc Post, dec., et. 2/8, 100 mp, termopan, parchet, liber, **165.000 €;** ☎0723.627.544

84. **LIBERTATII,** Regina Maria, 98 mp, 4 camere, etaj 5/7, dec., vedere mixta, 2 balcoane, centrala termica, gresie, faianta, parchet, aer conditionat, cadastru, intabulare, bloc monolit, constructie 1991, **139.500 €;** ☎0722.573.232/ 0722.359.898 office@interpartes.ro

85. **LIVIU REBREANU,** dec., et. 6/6, 149 mp, 2015, bloc nou, P+6, finisat, obiecte sanitare in baie, centrala termica individuala, lift hidraulic, terasa, comision 0, direct dezvoltator, **108.900 €;** ☎0727.722.222 office@theconcept.ro www.theconcept.ro

86. **MACIN,** jud. Tulcea, in centru, semidec., et. 3/4, 80 mp, 4 camere, cu vedere la strada, 2 bai, neamenajat, pret negociabil, particular, urgent; ☎0737.496.112

87. **MARIA ROSETTI,** Lascar, circular, et. parter/2, 178 mp, 1930, apartament HP 5 camere in vila reabilitata termic, 158 mp si boxe de 20 m, necesita renovare, centrala, teren 109 mp curte, fara L112, **146.000 €;** ☎0728.820.095/ 021.210.76.00 sweethome_imob@yahoo.com www.sweethomeimob.ro

88. **MIHAI BRAVU,** Rond Baba Novac, metrou Dristor, semidec., et. 8, 90 mp, 1986, 2 balcoane, 2 bai, gresie, parchet, faianta, termopan, 3 ap. aer conditionat, scara foarte curata, liber, cadastru, intabulare, negociabil, **84.000 €;** ☎0769.076.167/ 031.436.18.97 adriana.petre@orfeas.ro www.orfeas.ro

89. **MIHAI BRAVU,** Vacaresti, Tineretului, metrou, dec., et. 6/10, 112 mp, 2016, pret promotional, complet finisat, obiecte sanitare in bai, aer conditionat, mobilier bucatarie, comision 0, **99.900 €;** ☎0727.722.222 office@theconcept.ro www.theconcept.ro

90. **MILITARI** dec., et. 2/4, 84 mp, 1982, situat la max. 5 minute de metrou, piata, linia 41, scoli, gradinite etc., **89.900 €;** ☎0758.259.736 catalinnistor@imobservicecenter.ro www.imobservicecenter.ro

91. **MILITARI** (1 min.de Politehnica-Parc) dec., et. 4/4, 80 mp, 1976, terasa ok in garantie, bloc reabilitat termic, toate imbunatatirile, mobilat si utilat complet, electrocasnice, 3 aere conditionate, zona si bloc impecabile, liber, **75.000 €;** ☎021.434.30.60/ 0731.322.851 bestimobiliaremilitari@gmail.com

92. **MILITARI** (intre Veteranilor si Gorjului), semidec., et. 2/4, 82 mp, apartament confort 1, cu balcon mare, renovat complet, modern, totul schimbat, merita vazut, zona foarte buna, negociabil; ☎0722.301.910

93. **MILITARI** - Zanoaga, semidec., et. 3/10, 61 mp, usa metalica, gresie, faianta, repartitoare caldura, igienizat, liber, proprietar, **46.000 €;** ☎0761.546.435/ 0723.244.904

94. **MILITARI** -Iuliu Maniu, dec., et. 9/11, 00 mp, confort 1, termopan, usa metalica, gresie, faianta, instalatii sanitare noi, la cinci minute de metrou Gorjului, **65.000 €;** ☎0720.592.299

95. **MILITARI** -Politehnica semidec., 124 mp, 2015, apartament de tip duplex pe 2 nivele 3 camere debara, living 2 bai cate una pe nivel bucatarie mare inchisa. Centrala proprie termopane aluminiu, izolatie de 12 cm finisaje de lux 2 lifturi pe scara. **186.000 €;** ☎0731.188.426/ 0724.153.382 aljisaimpex@yahoo.com www.aljisa.ro

96. **MILITARI** -Politehnica semidec., 148 mp, 2015, duplex cu 5 camere living, dormitor bucatarie si debara pe primul nivel si 3 dormitoare la etaj cu 2 bai. Finisaje de lux amplasat central la Bd. Iuliu Maniu centrala proprie contorizare separata. **222.000 €;** ☎0731.188.426/ 0724.153.382 aljisaimpex@yahoo.com www.aljisa.ro

97. **MILITARI** -Politehnica semidec., 164 mp, 2015, duplex cu living bucatarie mare baie si dormitor pe primul nivel pe al doilea nivel 3 dormitoare si 2 bai. Finisaje de lux situat la Bd Iuliu Maniu, contorizare separata, termopane de aluminiu, izolat **248.000 €;** ☎0731.188.426/ 0724.153.382 aljisaimpex@yahoo.com www.aljisa.ro

98. **MILITARI Apusului, dec., et. 3/4, 90 mp, 1980, 4 camere, cu imbunatatiri, cf. 1, centrala termica, zona linisita, 68.000 €; ☎0769.255.333/ 0766.244.446/ 021.771.18.52**

99. **MILITARI** Apusului, 10 minute de statia de metrou Gorjului, semidec., et. parter/9, 66 mp, 1976, zona linistita, renovat recent, imbunatatiri, complet mobilat si utilat, ID242547, **55.000 €;** ☎021.317.20.92/ 0725.445.510 carmen.hurubaru@houseproviders.ro www.houseproviders.ro

100. **MILITARI** Veteranilor-Gorjului 85 mp, 1983, confort 1 parter, doar cash, **55.000 €;** ☎0734.707.748

101. **MILITARI,** Gorjului, dec., et. 1/4, 89 mp, 1980, Ac., gresie, faianta, parchet, termopan, usa metalica, loc parcare, usi noi, isn, **72.000 €;** ☎0743.874.298

102. **MILITARI,** Gorjului, semidec., et. 4/4, 90 mp, 1970, apartament 4 camere, confort 1, cu amenajari: gresie, faianta, parchet, termopan, usa metalica, **59.000 €;** ☎0734.545.248 george@21imobiliare.ro www.21imobiliare.ro

103. **MILITARI,** Lujerului, dec., et. 4/10, 90 mp, 1977, aproape metrou, renovat recent, liber, gresie, faianta, parchet, termopan, um, **74.000 €;** ☎0743.874.298

104. **MILITARI,** Preciziei, dec., et. 4/4, 81 mp, 1980, apartament 4 camere stradal, acces metrou statia Preciziei, distanta 3 min., bloc monolit (vedere fata spate).Confort 1 dec., imbunatatiri partial(centrala termica, termopan, gresie, **65.000 €;** ☎0762.604.588 mariosimidreanu@yahoo.com

105. **MOSILOR** Eminescu dec., et. 7/8, 87 mp, 1980, confort 1, amenajat, mobilat complet, vedere stradala, gresie, faianta, parchet, termopan, ac, 2 bai, 2 balcoane, bloc reabilitat termic, cadastru, intabulare. Accepta credit. Apropiere metrou, **91.000 €;** ☎0744.438.292/ 0785.232.323 gabriel@euroinvest.ro www.euroinvest.ro

106. **MOSILOR** Orange, semidec., et. 7/8, 90 mp, 1984, 4 camere, confort 1, 2 balcoane, liber, stradal, reabilitat, merita vazut, pret discutabil **92.000 €;** ☎0722.912.924/ 0764.641.758/ 0722.256.664 cordialimobiliare@yahoo.com www.cordial-imobiliare.ro

107. **MOSILOR CALEA,** deasupra Banc-Post, dec., et. 9/10, 100 mp, 1980, particular vand ap. 4 camere, cf. 1, neg. **120.000 €;** ☎0770.457.223

108. **OBOR** Obor Towers, 2 min. de metrou, parc, piata, magazine semidec., et. 11/15, 154 mp, 2010, centrala termica proprie, contorizare individuala, 2 grupuri sanitare, geam baie, terasa 35.8 metri patrati, finisaje, parcare subterana Klauss, **139.314 €;** ☎0725.579.406 diana@nextdoor.ro

109. **OBOR,** Mosilor, metrou, et. 6/9, 90 mp, 1980, bloc reabilitat termic, spatios, 2 balcoane inchise, dec., spatios, 2 gr. sanitare, termopan, interior curat, intabulare, contorizare, apropiere Stefan cel Mare, M. Bravu, Colentina, merita, **89.900 €;** ☎0744.314.315/ 021.252.33.22 iancului@excesimobiliare.ro www.excesimobiliare.ro

110. **OBOR,** Teiul Doamnei, Sectia 7, stradal, dec., et. 6/8, 86 mp, 1984, 2 bai, loc parcare A.D.P., cadastru, intabulare, accept credit, nediscutabil, **69.900 €;** ☎021.688.08.67/ 0722.614.867

111. **OZANA,** Gura Vadului, dec., et. 3/4, 80 mp, 1970, mobilier de bucatarie inclus, luminos, zona linistita, reabilitat termic, termopan, aer conditionat, se poate discuta si restul de mobilier, **65.000 €;** ☎0721.115.770 diana.dragomir@eticimob.ro www.eticimob.ro

112. **PACHE PROTOPOPESCU** Mosilor, 134 mp, 1940, hoch-parter vila/ S+P+1+M, 3 dormitoare, 2 bai, terasa 24 mp, gradina 100 mp, garaj, Parcul Izvorul Rece, Bulevardul Ferdinand, **170.000 €;** ☎0752.037.000 gloria.pascu@westmount.ro www.westmount-imobiliare.ro

113. **PANTELIMON** Baicului, semidec., et. parter/10, 90 mp, 1985, 4 camere, confort 1, balcon, 2 grupuri sanitare, instalatii electrice si sanitare noi, fara alte imbunatatiri, **67.500 €;** ☎0735.724.679/ 0747.111.633/ 0722.459.956 marian.iacob@saferealestate.ro

114. **PANTELIMON** Parc Morarilor, dec., et. 2/10, 90 mp, 1976, 4 camere confort 1, cu termopan fara alte imbunatatiri, reabilitat **58.000 €;** ☎0732.864.809/ 0766.603.401

115. **PANTELIMON,** dec., et. 10/10, 87 mp, 1975, terasa refacuta, termoizolat, renovat, **56.000 €;** ☎0724.382.116

116. **PETRE ISPIRESCU,** semidec., et. 4/4, 87 mp, 4 camere, confort 1 cu 2 balcoane inchise cu termopan imbunatatiri moderne, gresie, faianta, parchet, termopan, bloc situat in apropiere de Policlinica Malcoci si Liceul Bolintineanu, cu super pret, **56.500 €;** ☎0723.389.967/ 0763.575.682

117. **PIPERA** - Jolie Ville, Iancu Nicolae, Baneasa, dec., et. 3/3, 132 mp, 2015, direct dezvoltator, imobil P+3, exclusivist, finisaje lux, lift, spatioase, terase, parcare, **130.000 €;** ☎0721.800.055 office@theconcept.ro www.theconcept.ro

118. **POLONA,** Eminescu, 105 mp, confort 1 parter inalt /2+M, 2 camere serviciu, balcon, gresie, faianta, parchet, aer conditionat, centrala termica, 2 gr. sanitare, intabulare, vedere mixta, **149.900 €;** ☎021.231.23.18/ 0731.144.152

119. **PRELUNGIREA GHENCEA** situat la cca 500 m de Valea Oltului Drumul Taberei, semidec., 98 mp, 2015, stradal, imobil nou s+p+8, 2 bai, bucatarii inchise, finisaje de calitate, mijloace de transport, **85.000 €;** ☎0729.428.957 confort-ghencea@yahoo.com www.confort-ghencea.ro

120. **PRIMAVERII** semidec., et. 3/3, 120 mp, 1971, apartament 5 cam., renovat, 2 gr. sanitare, 2 balcoane, centrala, boxa, garaj. Comision zero, **300.000 €;** ☎0744.349.859/ 0729.652.979 cesinaimob@yahoo.com

121. **RAHOVA** BCR, piata et. 5/8, 86 mp, cf. 1, g, f, p, t, ac, intabulare **61.000 €;** ☎0723.949.182/ 0784.558.669

122. **RAHOVA** Moldoran Ene, dec., et. 1/8, 118 mp, 1980, 4 camere, vanzare urgenta, pret? f. bun. Anunt? dat de agentia Royal, **55.000 €;** ☎0743.059.434

123. **RAHOVA** Sos. Alexandriei, dec., et. 9/10, 80 mp, vedere mixta, gresie, faianta, parchet, termopan, usa metalica, bloc reabilitat, loc de parcare ADP **56.000 €;** ☎0735.345.840

124. **RAHOVA,** 90 mp, ap. 4 camere, cu imb., gresie, faianta, parchet, um, ac, termopane, neg., **61.000 €;** ☎0731.985.276

125. **RAHOVA,** Bolintineanu, Cap. Ilina, et. 1/10, 90 mp, 1982, cf. 1, curat, contorizat, g, f, p, t, um, usi noi, 2 balcoane inchise, liber, c+i, acc. credit, **63.500 €;** ☎0768.848.776/ 0768.756.617

126. **RAHOVA,** Petre Ispirescu, 85 mp, cf. 1, dec., 85 mp, an 1982, et. 2/ 10, g, f, p, t, um, ac, ISN, IEN, cad si int., exclus intermediari, **55.500 €;** ☎021.420.02.43/ 0721.859.480

127. **ROMANA PIATA,** semidec., et. 5/7, 102 mp, 1940, ap. 4 cam, situat intr-un imobil specific per interbelice vis a vis de ASE, avand o pozitie ultracentarla si totodata retras de la traficul din acea zona. Ap. are 4 cam, baie, living, 2 balcoane, **65.000 €;** ☎0737.496.292

128. **ROSETTI** zona, dec., et. 2/4, 110 mp, 1940, proprietar vand ap. 4 camere circular, gresie, faianta, parchet stejar, 2 gr. sanitare, lift, boxa, blocul are centrala proprie, fara risc, **140.000 €;** ☎0722.339.181/ 0727.741.262

129. **ROSETTI PIATA,** dec., et. 3/3, 93 mp, vand urgent apartament 4 camere, **90.000 €;** ☎0787.686.889

130. **SALAJ SOSEAUA** Aleea Imasului, semidec., et. 1/4, 66 mp, 1971, confort 2, termopan, usa metalica, gaze cu doua focuri, liber, discutabil, **34.000 €;** ☎0730.421.581

131. **STEFAN CEL MARE,** stradal, Lizeanu, langa metrou, dec., et. 4/8, 100 mp, 1979, bloc curat, confort 1, cadastru, intabulare, liber, bloc reabilitat, 2 balcoane, 2 grupuri sanitare, **84.000 €;** ☎0722.542.692/ 0761.532.117

132. **STIRBEI VODA** cu Plevnei et. 1/3, 137 mp, apartament 5 camere in vila, sobe teracota, 3 balcoane ☎0728.022.460

133. **TINERETULUI** Vacaresti, dec., et. 3/10, 112 mp, 2017, dezvoltator, imobil S+P+10, dezvoltator, finisaje incluse, centrala de apartament, contorizare separata, + tva, receptie martie, **99.900 €;** ☎0724.009.281 office@davincigroup.ro www.davinvigroup.ro

134. **TINERETULUI,** Bd. Sincai, et. 5/11, 135 mp, 2012, stradal, bucatarie mobilata si utilata, finisat, parchet, gresie, faianta, termopan, posibilitate preluare chiriasi cu chirie 700 €/luna, cadastru si intabulare, TVA inclus, **176.000 €;** ☎0732.211.111

135. **TINERETULUI,** Parc, dec., et. 8/10, 90 mp, 1982, confort 1, amenajat, liber, gresie, faianta, termopan, 2 bai, 3 balcoane, vedere panoramica spre parc si bulevard, scara impecabila, cadastru, accepta credit, apropiere metrou Mihai Bravu, Vacaresti, **105.000 €;** ☎0742.265.672/ 0785.232.323 aurel@euroinvest.ro www.euroinvest.ro

136. **TITAN** Camil Ressu, complex Matei Ambrozie, semidec., et. 4/8, 92 mp, 1984, stradal, reabilitat, curat, cadastru si intabulare, accept credit; ☎0771.446.177

137. **TITAN** Grigorescu Piata Salajan dec., et. 6/10, 62 mp, liber, intabulat, fara imbunatatiri, **53.900 €;** ☎021.231.23.18/ 0731.144.156

138. **TITAN** Parc IOR, dec., et. 3/4, 83 mp, 1964, bloc tip H caramida, bine intretinut, 2 bai - una cu geam, balcon, 7 minute metrou Titan, apropriere scoala nr. 195, Policlinica, ID 243051, **90.000 €;** ☎021.317.20.92/ 0725.445.510 melania.gadaleanu@houseproviders.ro www.houseproviders.ro

139. **TITAN,** semidec., 120 mp, 1970, 5 camere, multiple imbunatatiri, finisaje lux, gresie, faianta, parchet, termopan, usa metalica, aer conditionat, 2 balcoane, 2 bai, bloc reabilitat, 2 locuri parcare, 1 boxa, **87.800 €;** ☎0743.060.803/ 021.341.08.35 contact@stevimobiliare.ro www.stevimobiliare.ro

140. **TITAN,** 85 mp, bloc H caramidala etajul 3/4, confort I, dec., cu balcon, cu 2 grupuri sanitare, imbunatatiri gresie, faianta, parchet, termopan. Zona verde. Scoala 195 liceu, gradinita, magazine, **90.000 €;** ☎0723.602.926/ 0741.107.824 office@amdf-imobiliare.ro www.amdf-imobiliare.ro

141. **TITAN,** 1 Decembrie, stradal, aproape de metrou, piata, scoli, dec., et. 4/4, 85 mp, 1974, renovat integral, cu imbunatatiri, g, f, p, t, ac, um, usi noi, geam baie, contorizat, instalatii electrice si sanitare schimbate, acte la zi, accept credit, loc parcare, liber, **64.000 €;** ☎0755.075.913/ 0766.187.781 unirii@excesimobiliare.ro www.excesimobiliare.ro

142. **TITAN,** 1 Decembrie, stradal, zona linistita, dec., et. 4/4, 85 mp, 1974, spatios, luminos, terasa refacuta recent, 2 grupuri sanitare, fara imbunatatiri, boxa la subsol, loc de parcare, liber, acte la zi, accept credit, **58.000 €;** ☎0755.075.913/ 0766.187.781 unirii@excesimobiliare.ro www.excesimobiliare.ro

143. **TITAN,** Matei Ambrozie, semidec., et. parter/8, 94 mp, 1983, 4 camere, balcon, gresie, faianta, parchet, t, 2 bai, 2 aer conditionat, izolat ext., pret negociabil, **76.000 €;** ☎0733.301.200 camelia.pluguru@reian.ro

144. **TITAN,** metrou, Policlinica, Parc IOR, dec., et. 3/4, 85 mp, bloc tip H, termoane, gresie, faianta, 2 grupuri saniatre, liber, toate actele, **90.000 €;** ☎0728.777.132 office@ramax.ro

145. **TITAN,** Minis, semidec., et. 4/4, 87 mp, 1965, bloc de caramida, 2 grupuri sanitare, 1 balcon mare, 1 logie, vedere dubla (fata-spate), imbunatatiri partiale, se vinde mobilat si utilat la acest pret, vecini linistiti, acte in lucru, **75.000 €;** ☎0743.060.800/ 021.341.08.35 contact@stevimobiliare.ro www.stevimobiliare.ro

146. **TITAN,** Minis, Parc Brancusi, scoala, gradinita, semidec., et. 3/4, 80 mp, 1970, bloc tip H, structura pe cadre si caramida portanta, bloc reabilitat, 2 grupuri sanitare, geam baie, aer conditionat, termopan, parchet, gresie, faianta, usa metalica, **75.000 €;** ☎0743.149.464/ 021.341.08.35 contact@stevimobiliare.ro www.stevimobiliare.ro

147. **TITAN,** parc, policlinica, dec., et. 1/3, 94 mp, 2016, apartamente de 2, 3 si 4 camere, cu centrala proprie, finisaje de bun gust, optional parcare, acte la zi, proiect si zona deosebita ce merita vazuta, scoli si gradinite in zona; ☎0743.060.800/ 021.341.08.35 contact@stevimobiliare.ro www.stevimobiliare.ro

148. **TITAN,** Trapezului, 10 min. metrou, Str.Gura Ialomitei, aproape Pallady si Jean Steriadi, dec., et. 3/4, 85 mp, 1974, comision 0%, zona linistita, foarte curata si verde, blocul impecabil, doar doua apart pe palier, necesita doar parchet, usi interioare si zugraveala. Peretii reparati si indreptati, termopan cu rame lemn, instalatiile sanitare electrice termice si calorifere noi, 2 bai renovate complet lux, bucataria gresie si faianta, spatele blocului parc amenajat de primarie, **65.000 €;** ☎0725.540.400 vlad.trimbitasu@gmail.com www.vladtrimbitasu.ro

149. **TRAFIC GREU,** Rahova, Sebastian, vis a vis Liberty Mall, dec., et. 7/8, 100 mp, 1989, particular, 4 camere, hol tip H, renovat de la 0, fara zgomot (opus soselei principale), 3 statii tramvai pana la Unirii. Usor negociabil, **82.500 €;** ☎0732.965.320/ 0766.960.803 george.lica86@yahoo.com

150. **UNIRII - Camera de Comert, dec., 113 mp, 1990, et. 6, imbunatatiri, vedere mixta, liber, disc., 163.000 €; ☎0722.250.567**

151. **UNIRII** -Alba Iulia, et. 1/2, 100 mp, ap. in vila interbelica, deosebita, avand si 275 mp teren in propietate boxa, centrala termica, apropiere M si RATB 1 min., necesita renovare, ID 900553, **77.000 €;** ☎0755.022.290 marianzamfir@imobservicecenter.ro www.imobservicecenter.ro

152. **UNIRII** Octavian Goga, Camera de Comert, dec., et. 5/8, 100 mp, 1991, 2 balcoane, 2 wc, termopan, cadastru, intabulare, accept credit, liber, discutabil, **128.000 €;** ☎0724.336.834

153. **UNIRII** Vulturilor, Parfumului, dec., et. 1/1, 220 mp, 1950, apartament 6 camere in vila, renovat 2015, termoizolat, marmura, granit, termopane, parchet lemn masiv, instalatii noi, detine etajul 1 si mansarda, curte, totul este nou, **125.000 €;** ☎0753.014.509

154. **UNIRII PIATA,** metrou, 108 mp, etaj 2/7, dec., 5 balcoane, vedere Fantana mare, gresie, faianta, parchet, termopan, cadastru, intabulare, bloc monolit, constructie 1990, **180.000 €;** ☎0722.573.232/ 0722.359.898 office@interpartes.ro

155. **UNIRII,** dec., 117 mp, 1996, 2 gr sanitare, balcon si 3 logii,vedere mixta, panorama deosebita, spatios, luminos, cu potential, loc parcare ADP, Metrou Unirii, Tribunalul Bucuresti, **170.000 €;** ☎0737.211.507 rodian.dinu@westmount.ro www.westmount-imobiliare.ro

156. **UNIRII,** Fantani, stradal, dec., et. 8/9, 120 mp, 1988, 4 balcoane, mobilat utilat complet, marmura, lux, 2 min. metrou Unirii 1, vedere catre bulevard si catre centru vechi, 4 aer conditionat, 2 intrari in scara fata si spate, **239.000 €;** ☎0724.290.624 almalih_bilal@yahoo.com

157. **UNIRII,** Libertatii, dec., et. 5/7, 95 mp, 1991, 4 camere, parchet, gresie, faianta, termopan, usa metalica, aer conditionat, 2 bai, centrala termica, vedere mixta, parcul Carol, oferta reala, ocazie, **139.500 €;** ☎0743.041.701 bogdan.cirlan@city-estate.ro

158. **UNIRII,** Mitropolie, semidec., et. parter/2, 119 mp, 1937, 4 camere, parter inalt/p+2, vitralii, usi masive, bucatarie mare, 2 bai, centrala proprie, semineu, instalatii noi, boxa, optional mobilat, acte ok. Vecinatati: Regina Maria. OVA 73351, **139.900 €;** ☎0737.504.516 office@catalog-rezidential.ro www.catalog-rezidential.ro

159. **UNIRII,** Piata Cosbuc, dec., et. 2/3, 85 mp, proprietar, apartament cu 4 camere in vila 2+M, complet renovat, aer conditionat, centrala proprie, 2 balcoane, 2 grupuri sanitare, termopane, usa metalica, **85.000 €;** ☎0723.408.129

160. **UNIRII,** Regina Maria, semidec., et. 1/3, 165 mp, 1940, apartamente 5 camere, in vila, etaj 1 si 2, camere mari, stradal, ideal birou, cabinet, salon, curate, nerenovate, intrare separata, baie, bucatarie, ocazie, pret mic, ultracentral, **132.000 €;** ☎0724.270.019 travaharealestate@gmail.com www.travahar.ro

161. **UNIVERSITATE** -Magheru, blocul Wilson, circular, et. 4/9, 110 mp, 1940, consolidat 2006, vedere Inter, 3 balcoane, 2 bai, centrala proprie, neamenajat, ideal investitie, birouri/ cabinet, dar si rezidential, **135.000 €;** ☎0735.883.452 daniel.enache@centralimobiliare.ro www.centralimobiliare.ro

162. **VASILE LASCAR** Batistei semidec., et. 3/8, 95 mp, 1940, 2 gr. sanitare, f. imb., intabulat, liber, **65.000 €;** ☎0746.188.866

163. **VICTORIEI PIATA** (Int. Frumoasa) et. 2/7, 139 mp, 4 camere, 2 bai, 2 balcoane, superimbunatatiri, **110.000 €;** ☎0723.301.699

164. **VICTORIEI PIATA,** dec., et. 3/4, 105 mp, 1948, apartament 4 camere, renovat, balcon, 2 bai, centrala de bloc, fara risc, **113.000 €;** ☎0755.164.205 victor_crangureanu@yahoo.com

165. **VICTORIEI PIATA,** dec., et. 3/4, 105 mp, 1948, apartament 4 camere, renovat, balcon, 2 bai, centrala de bloc, fara risc, neg. **113.000 €;** ☎0755.164.205 victor_crangureanu@yahoo.com

166. **VITAN CALEA,** Mall, dec., et. 4/4, 105 mp, 1990, zona linistita, scara curata, terasa refacuta, cu imbunatatiri, g, f, p, t, ac, um, 2 balcoane, 2 grupuri sanitare, Bucatarie mare, loc de parcare, boxa la subsol, acte la zi, **92.000 €;** ☎0755.075.913/ 0766.187.781 unirii@excesimobiliare.ro www.excesimobiliare.ro

167. **VITAN,** Mall, strada Foisorului, dec., et. 2/5, 120 mp, 2016, apartamente de lux, cu parcare subterana, predare decembrie 2016, informatii la telefon, **119.000 €;** ☎0769.076.166/ 0769.076.169 office@orfeas.ro www.orfeas.ro

168. **VITAN,** Mihai Bravu, dec., et. 9/10, 90 mp, 1984, proprietar, vand urgent 4 camere modificat in 3 camere, neg., **80.500 €;** ☎0722.611.201

169. **WEST GATE** 10 min. de metrou Pacii, dec., et. 6/7, 110 mp, 2015, nou finalizat, duplex, comision 0%, bloc nou p+6 cu lift, caramida, centrala de apartament, loc de parcare 3.000 €, balcoane inchise, bucatarie inchisa, predare imediat, **80.000 €;** ☎0722.248.933 viorel.iosifescu@gmail.com www.apartamentenoi0comision.ro

26 Case, vile

IMOBILIARE VÂNZĂRI

1. **1 MAI** Domenii, S.U. 100 mp, curte 70 mp, 2012, la cheie, hochparter/ P+2+M, 3 camere, dec., g, f, t, bucatarie mobilata, loc parcare subteran, **210.000 €;** ☎0741.160.332

2. **1 MAI** Domenii, 3 min. piata, S.U. 56 mp, curte 74 mp, 3 cam., 1940, la cheie, singur in curte, st. 144,5mp, baie, bucatarie, beci 18 mp, pod mansardabil partial renovat, parchet masiv, termopan, acoperis refacut 2006 in totalitate, are cadastru, intabulare, **137.000 €;** ☎0742.013.393/ 021.341.08.35 contact@stevimobiliare.ro www.stevimobiliare.ro

3. **1 MAI** Turda, S.U. 113 mp, 7 cam., 2006, la cheie, 2 bai, centrala, A.C., proprietar. Acte la zi. **107.000 €;** ☎0768.028.855/ 0760.811.898

4. **1 MAI,** Domenii, S.U. 102 mp, curte 100 mp, 4 cam., 1940, la cheie, particular, vila P+1+M, curte proprie, zona selecta, pretabil rezidenta, cabinet, salon frumusete, **195.000 €;** ☎0722.171.363

5. **1 MAI,** Kiseleff, S.U. 53 mp, ap. in vila, et. 1/1, acces curte, fara imbunatatiri, magazie/ depozit, ocazie unica, **41.900 €;** ☎021.260.07.25/ 0721.816.412

6. **1 MAI,** Piata Chibrit, 3 min. metrou, S.U. 200 mp, curte 300 mp, 4 cam., 2009, la cheie, pozitia excelenta, vila p+1, 3 dormitoare, 3 bai, **200.000 €;** ☎0755.200.044/ 0752.862.553 internationalimob@gmail.com www.international-imob.ro

7. **13 SEPTEMBRIE,** Onix Residence, S.U. 100 mp, curte 54 mp, 3 cam., 2010, la cheie, casa, P+etaj mansardat, living, bucatarie, 2 dormitoare, 2 gr. sanitare, izolatie exterioara, centrala termica, canalizare, acte, autorizatii, singur in curte, apropiere Margeanului, **77.000 €;** ☎0724.370.636/ 0724.262.436 mfirut@yahoo.com

8. **23 AUGUST,** casa caramida, toate facilitatile, termopan, gaze, parchet, centrala, neg.; ☎0730.056.046

9. **23 AUGUST,** metrou Republica 5 minute, S.U. 80 mp, curte 100 mp, 3 cam., particular, utilitati, trebuie renovata, **46.000 €;** ☎0726.139.830/ 0728.833.660

10. **ADUNATII COPACENI,** S.U. 150 mp, curte 1500 mp, 5 cam., 2 bucatarii, 2 holuri, baie, termopan, izolata termic, centrala, apa, curenta, gresie, faianta, parchet, urgent, neg., **55.000 €;** ☎0769.543.027/ 0767.182.302

11. **ADUNATII COPACENI,** 18 km Bucuresti, S.U. 135 mp, 4 cam., 2015, proprietar, vila 2015. Teren 550 mp, la cheie, 3 dormitoare, 2 bai, living, centrala, curent 380v, conditii de bloc, toate actele, accept credit Prima Casa. Pret negociabil, **39.500 €;** ☎0784.866.672 cosmin-musatt@yahoo.com

12. **ALEXANDRIEI** -Rostar, 3 cam., 2003, imobil, teren 1.000 mp, **84.900 €;** ☎0723.627.543

13. **ALEXANDRIEI SOSEAUA,** Benzinaria Lukoil, casa demolabila, lumina, st=200 mp, cash, **27.000 €;** ☎0764.522.941/ 0726.410.728

14. **ALUNIS,** S.U. 330 mp, curte 1250 mp, 6 cam., 2009, la cheie, casa stil saxon cu tot comfortul, living imens, 6 dormitoare, 3 bai, bucatarie, camara, spatiu tehnic si o piscina acoperita si incalzita, **55.000 €;** ☎0722.291.275 vstoica@xnet.ro

15. **APARATORI,** S.U. 200 mp, curte 200 mp, 7 cam., 2010, la cheie, propietar, 3 minute de mers pe jos pana la metrou Leonida, amp 10x10 bransta la absolut toate util sector 4, parter living, baie, bucatarie si 2 dormitoare.etaj 1 baie, hol si 4 camere, iz termic, **139.900 €;** ☎0768.729.307 simionvalymarius@gmail.com

16. **ARGES,** Bogati, 3 cam., 2013, la cheie, casa finisata, supraf. 1.600 mp, baie, toate utilitatile, zona deal, panorama deosebita, **43.500 €;** ☎0737.332.252/ 0722.323.980

17. **ARMISTIULUI,** Biserica, 3 cam., caramida, tabla, apa, canal, gaze, supr. 200 mp, acte la zi, cash, **40.000 €;** ☎0764.522.941/ 0742.296.220

18. **AVERESCU** Turda vand casa cu teren cu toate facilitatile si casuta cu livada 3.000 mp zona Prahova, loc de veci Sf. Vineri; ☎021.222.06.37

19. **AVIATIEI,** S.U. 420 mp, 2002, proprietar, vila, fara calcan, d+p+1+2, semimansardat, beton caramida, 8,6 Richter, adapost antiatomic 25 mp, 2 livinguri (57+35 mp), 5 dormitoare x 20 mp, 4 bai, terasa, bucatarie 17 mp, camera serviciu, loc sauna (380V), garaj 2 locuri, 2 parcari curte, teren 320 mp, Lindab, pomi, ac, exclus intermediari, **850.000 €;** ☎0723.808.025

Imobiliare vânzări CASE, VILE

20. **BACAU,** cartier Tache, S.U. 80 mp, 3 cam., 1960, casa batraneasca locuibila, curte 823 mp, deschidere strada 20 ml, toate utilitatile (apa, gaz, canalizare, vie pe rod, pomi fructiferi, strada linis?tita?, asfaltata, **50.000 €;** ☎0744.670.200 miapuiu@yahoo.com

21. **BACU SAT,** jud. Giurgiu, S.U. 180 mp, curte 500 mp, 4 cam., 2016, la cheie, 5 km Carrefour Militari, drum betonat, casa caramida, izolata, imprejmuit, zona vile, acceptam credit, **67.500 €;** ☎0735.169.888

22. **BACU,** Joita, 10 min. din Militari, Drumul Taberei, Bucurestii Noi, S.U. 115 mp, curte 400 mp, 4 cam., 2015, la cheie, direct dezvoltator vila parter si etaj, padure, utilitati, drum beton, vecini mutati in complex. Alte variante pret de de 40.000 €, **58.000 €;** ☎0723.166.210 vali_teren@yahoo.com www.vanzaridecase.ro

23. **BALOTESTI** S.U. 125 mp, curte 512 mp, 4 cam., 2015, la cheie, Good Afternoon Residence, comision 0%, living, bucatarie 2 bai, 3 dormitoare, 115mp utili, curte amenajata, instalatie purificare si dedurizare apa, centrala proprie, complet mobilata si utilata, disc, mult imbunatatita fata de cum s-au vandut de la dezvoltator, **98.000 €;** ☎0725.540.400 vlad.trimbitasu@gmail.com www.vladtrimbitasu.ro

24. **BALOTESTI** S.U. 1000 mp, 2004, la cheie, Teren intravilan + casa structura lemn (128 mp), Balotesti, Ilfov. **75.000 €;** ☎021.406.91.09

25. **BANEASA,** Frasinu, Giurgiu, 50 km de Bucuresti, casa, hol, bucatarie, baie, fosa septica, hidrofor, boiler, renovata, st - 2.600 mp, zona frumoasa, posibil casa vacanta, **12.000 €;** ☎0769.542.340/ 0744.182.723

26. **BELSUGULUI,** Militari, Viscolului, S.U. 100 mp, curte 150 mp, 4 cam., 2016, in constructie, vila p+1+pod, finisaje la alegere, 2 bai, 2 locuri de parcare, terasa si curte, centrala proprie, balcon, predare la cheie cu toate utilitatile, accept Prima Casa, **75.000 €;** ☎0734.497.016/ 0724.761.057

27. **BERCENI S.U. 138 mp, curte 45 mp, 4 cam., 2015, la cheie, vila 4 camere, complet finisata, izolata termic, bransata la toate utilitatile orasului, contorizata separat si dispune de centrala proprie si calorifere. TVA 5% inclus. Accept credit. 89.900 €; ☎0727.392.677/ 0762.866.677**

28. **BERCENI S.U. 120 mp, curte 120 mp, 5 cam., 2015, la cheie, vila 5 camere, 4 dormitoare, 1 living, 3 bai, curte, bransata si contorizata individual la toate utilitatile, finisaje moderne, curte amenajata, loc de parcare. TVA 5% inclus 105.000 €; ☎0727.392.677/ 0762.886.677**

29. **BERCENI S.U. 104 mp, curte 50 mp, 3 cam., 2016, la cheie, vila compartimentata modern, la doar 15 minute de statia de metrou Dimitrie Leonida. Se preda finisata cu obiecte sanitare, centrala proprie si bransata la toate utilitatile orasului. 78.000 €; ☎0729.923.486/ 0733.651.675 dorin.baldovin@gmail.com**

30. **BERCENI S.U. 77 mp, curte 25 mp, 4 cam., 2016, la cheie, vila cu 4 camere + mansarda 30 mp, scara fixa pana in pod, balustrade inox, placa peste etajul 1, curte 25 mp ingradita, utilitati, centrala termica, parcare asiurata, 75.500 €; ☎0733.374.103/ 0735.872.987**

31. **BERCENI S.U. 147 mp, curte 40 mp, 4 cam., 2016, la cheie, vila deosebita P+1+M, 4 camere, 2 bai, mansarda spatioasa, locuibila. Amplasata excelent, adiacent Soseaua Oltenitei, zona exclusivista de case. Toate utilitatile, bransare individuala. 78.000 €; ☎0731.171.007/ 0732.585.966 razvan.marginean@gmail.com**

32. **BERCENI S.U. 104 mp, curte 53 mp, 3 cam., 2016, la cheie, vila P+1+M, 104 mp utili (21 mp mansarda), zona linistita de case, metrou (15 min.), finisaje la alegere, centrala proprie. Se accepta credit Prima Casa si Ipotecar, 78.000 €; ☎0726.757.659/ 0724.888.478 alex.sorin92@yahoo.com**

33. **BERCENI** S.U. 118 mp, curte 30 mp, 3 cam., 2016, la cheie, Vila P+1+M. Vila este situata la doar 5 minute de metrou Dimitrie Leonida si acces la mijloacele de transport in comun, multiple posibilitati de modificare, mutare max 30 de zile **72.000 €;** ☎0787.672.425 dezvoltatord@gmail.com

34. **BERCENI S.U. 107 mp, curte 30 mp, 3 cam., 2016, la cheie, vila spatioasa, se preda la cheie, finisaje moderne, bransata la toate utilitatile, centrala proprie, dispune de 2 dormitoare, 1 living, 2 grupuri sanitare, bucatarie. Zona linistita! 77.800 €; ☎0729.923.486/ 0733.651.675 Dorin.baldovin@gmail.com**

35. **BERCENI** 12 min Metrou S.U. 120 mp, curte 50 mp, 4 cam., 2016, la cheie, vila noua, 2 bai, teren liber 50 La cheie centrala parchet termopan gresie faianta etc Disponibila imediat **78.000 €;** ☎0722.123.963 m.ciocea@gmail.com

36. **BERCENI** Aparatorii Patriei, S.U. 82 mp, curte 250 mp, 3 cam., 2001, la cheie, stradal, particular, utilitati, disc., **39.000 €;** ☎0722.284.842

37. **BERCENI Dimitrie Leonida metrou, S.U. 75 mp, curte 52 mp, 4 cam., 2015, la cheie, vila moderna, finisaje deosebite, curte amenajata, strada asfaltata, centrala, 4 bai, 2 balcoane, mutare imediata, parcare in pret, direct dezvoltator, 84.500 €; ☎0722.478.920/ 0726.138.984**

38. **BERCENI Oltenitei-Popesti, S.U. 110 mp, curte 45 mp, 4 cam., 2016, la cheie, parter+etaj+pod mansardabil, zona de case foarte linistita, dar cu acces rapid la centrul orasului, finisaje excelente, metrou, credite si solutii bancare rapide, 90.000 €; ☎0733.912.390/ 0726.542.818**

39. **BERCENI Popesti Leordeni, S.U. 108 mp, curte 45 mp, 4 cam., 2015, la cheie, vila noua, P+1E+M, living foarte spatios si luminos+3 dormitoare mari, arhitectura deosebita, curte amenajata, toate utilitatile. Comision 0%, accept credit. 89.900 €; ☎0731.171.007/ 0732.585.966 razvan.marginean@gmail.com**

40. **BERCENI** sector 4, S.U. 245 mp, 8 cam., 2009, la cheie, proprietar, vila finalizata in 2010, o parte duplex, cartier rezidential, vecini minunati, curte amenaj, la mansarda un apartament modern cu 4 cam., 2 bucatarii mobilate, 4 bai, 2 centrale, **180.000 €;** ☎0733.980.004

41. **BERCENI Sos. Oltenitei, S.U. 104 mp, curte 53 mp, 4 cam., 2016, la cheie, Vila tip insiruita, 3 camere, finisata la cheie, centrala proprie, toate utilitatile, loc parcare, caramida, placa beton peste etajul 1. Accept orice fel de credit,! 78.000 €; ☎0723.225.170/ 0734.950.229 marius.boteanu@yahoo.com**

42. **BERCENI SOSEAUA,** Oltenitei, S.U. 200 mp, curte 500 mp, 4 cam., 2014, la cheie, vila individuala, p+1e, living, 3 dorm., 3 grupuri sanitare, dressing, interior la alb, exterior finisat, utilitati bransate, arhitectura deosebita, comision 0%, **215.000 €;** ☎0722.519.815/ 0722.221.688

43. **BERCENI,** S.U. 120 mp, curte 15 mp, 3 cam., 2016, la cheie, proprietar, vila 3 camere moderna cu mansarda locuibila, amplasata in zona linistita, locuita, cu infrastructura completa, in apropierea punctelor de interes public. Se vinde la cheie. Accept credit, **76.000 €;** ☎0760.757.866 george@ariahomes.ro

44. **BERCENI,** S.U. 140 mp, curte 56 mp, 3 cam., 2016, la cheie, proprietar, vila moderna spatioasa, P+E+M, amplasata in zona linistita, locuita, cu infrastructura completa, in apropierea punctelor de interes public. Se vinde la cheie cu toate finisajele la alegere, **76.900 €;** ☎0760.757.866 george@ariahomes.ro

45. **BERCENI, S.U. 145 mp, curte 85 mp, 4 cam., 2015, la cheie, vila, Metrou Dimitrie Leonida, 4 camere, strazi asfaltate, P+1+M, disponibila imediat, curte proprie amenajata, finisaje import, bransare la utilitati, cadastru, intabulare. Comision 0 %, 79.900 €; ☎0728.000.820/ 0766.236.438 Tr_ysk90@yahoo.com**

46. **BERCENI,** centura, cartier nou intrare Comuna Berceni, langa bulevard, S.U. 135 mp, curte 240 mp, 4 cam., 2016, la cheie, proprietar, 140 mp construiti,drum asfaltat - pietruit, toate utilitatile disponibile, caramida Porotherm, finisaje de calitate, finisare la cheie, **79.990 €;** ☎0722.100.507 catalin@imoberceni.ro www.imoberceni.ro

47. **BERCENI,** Dealul Verde, S.U. 90 mp, curte 200 mp, 3 cam., 2015, la cheie, cartier rezidendial, dezvoltator, 2 gr. sanitare, pod 30 mp, beci 8 mp, caramida porotherm, izolatie10, PVC Rehau, imbunatatiri de calitate, canal, apa, gaz, drum asfaltat, paza, parc. Accept orice credit, **64.900 €;** ☎0784.327.727 aasuuukk@yahoo.com

48. **BERCENI,** Dealul Verde, vand vila p+1, la cheie, **49.500 €;** ☎0787.889.478

49. **BERCENI,** Dealul Verde, vila p+1, 4 cam. + dependinte, toate utilitatile, la asfalt, centrala, gard, **67.000 €;** ☎0744.570.957

50. **BERCENI,** Dealul Verde, cartier rezidendial, S.U. 90 mp, curte 200 mp, 3 cam., 2015, la cheie, dezvoltator, 2 gr. sanitare, pod 30 mp, beci 8 mp, caramida porotherm, izolatie 10, PVC Rehau, imbunatatiri de calitate, canal, apa, gaz, drum asfaltat, paza, parc, metrou 8 min. Accept credit, **64.900 €;** ☎0784.327.727 aasuuukk@yahoo.com

51. **BERCENI,** Dobreni, Manastire, S.U. 115 mp, curte 211 mp, 4 cam., 2015, la cheie, vila p+1, curent trifazic suprafata construita 133 mp, zidarie caramida, centala termica, finisaje la alegere, proiect deosebit, acces rapid, cartier nou de vile, curte libera 150 m, **50.000 €;** ☎0722.241.794 bogdan.ilioiu@gmail.com

52. **BERCENI,** la intrare in comuna, vila s+p+1+m, 6 cam. + dependinte 350 mp, finisata la cheie, centrala, gard, **89.900 €;** ☎0744.570.957

53. **BERCENI,** metrou S.U. 102 mp, curte 62 mp, 4 cam., 2015, in constructie, p+1e+pod locuibil finisat, parter: living, bucatarie, grup sanitar, hol, et: 2 dormitoare, hol, baie, balcon, pod: camera 25 mp, se vinde la cheie, parcare, comision 0%, **75.000 €;** ☎0722.519.815/ 0722.221.688

54. **BERCENI,** Metrou D. Leonida, 5 min. de metrou, S.U. 86 mp, curte 12 mp, 4 cam., 2015, la cheie, vila noua, arhitectura deosebita, living+3 dorm, p+1e+m, pod 40 mp, ideal compartimentata, finisaje lux, pozitie excelenta, comision 0%; **72.000 €;** ☎0723.509.708/ 0765.096.632

55. **BERCENI, metrou Dimitrie Leonida, S.U. 91 mp, curte 40 mp, 4 cam., 2015, la cheie, vila, curte amenajata si imprejmuita cu gard, P+1+M, finisaje import, racordata la utilitati, loc de parcare, spatiu depozitare. Comision 0%, 85.000 €; ☎0728.000.820/ 0766.236.438 Tr_ysk90@yahoo.com**

56. **BERCENI,** Popesti Leordeni, Str. Al. Conduratu nr. 12, S.U. 110 mp, curte 20 mp, 4 cam., 2015, in constructie, p+1e+pod, P: living, bucatarie, grup sanitar, hol, etaj: 2 dorm., hol, baie, balcon, pod locuibil 25 mp, se vinde la cheie, proprietar, **75.000 €;** ☎0786.209.102

57. **BERCENI,** str.Marasesti, S.U. 128 mp, curte 255 mp, 4 cam., 2016, in constructie, cartier nou, proiect 2016, vila cocheta cu finisaje luxoase, 3 dormitoare, 3 bai, living, bucatarie, hol. La rosu 57.000 €, semifinisata 69.000 €, la cheie complet finisata 77.000 €. Direct Dezvoltator, **57.000 €;** ☎0726.718.175

58. **BERCENI,** zona vile noi, comuna, p+1, 4 cam. + dependinte, 350 mp, finisata la cheie, centrala, gard, **76.000 €;** ☎0744.570.957

59. **BERZEI** stradal S.U. 124 mp, 3 cam., 1963, la cheie, apartament in vila 3 cam, singur pe nivel, baie, wc.servici, centrala,+ cam. demisol et.1/3, ideal firma, Notariat, Cabinet, etc., **160.000 €;** ☎0733.202.869

60. **BISTRITA,** zona Cibela, S.U. 270 mp, curte 1050 mp, 5 cam., 2000, la cheie, casa: d+p+etaj 1; 2 garaje, camera hobby, spalator, centrala lemne+gaze, living, birou, wc service, bucatarie, 3 dormitoare, dressing, baie, **107.000 €;** ☎0722.358.148 costinisipeanu@gmail.com

61. **BRAGADIRU S.U. 94 mp, curte 27 mp, 4 cam., 2016, la cheie, locuinta este formata la parter dintr-un living spatios cu iesire in gradina, baie, bucatarie inchisa, iar la etaj avem 3 dormitoare, o baie si un dressing mare, 74.900 €; ☎0721.731.132/ 0734.630.858 coca14ro@yahoo.com**

62. **BRAGADIRU** Topaz 48b-50, S.U. 100 mp, curte 118 mp, 4 cam., 2015, la cheie, P+1, confort 1, 3 dormitoare, living, bucatarie inchisa, 2 bai, pivnita, balcon, terasa, teren 180 mp, **74.500 €;** ☎0735.474.623 http://topaz.inzona.ro

63. **BRAGADIRU ORAS,** S.U. 110 mp, curte 130 mp, 4 cam., 2015, la cheie, 125 mp construiti,teren 190 mp, cu tot cu amprenta. Amprenta 65 mp, balcon, 2 bai, utilitati, plus un spatiu micut de birou sau dressing cu fereastra, pod, **68.000 €;** ☎0721.115.770 diana.dragomir@eticimob.ro www.eticimob.ro

64. **BRAGADIRU, S.U. 101 mp, curte 51 mp, 4 cam., 2016, la cheie, excelent compartimentata, vedere mixta, la parter avem o camera de zi spatioasa, cu iesire catre gradina, bucatarie inchisa, o baie, iar la etaj, 3 dormitoare, 2 bai si 2 terase, 83.900 €; ☎0721.731.132/ 0734.630.858 coca14ro@yahoo.com**

65. **BRAGADIRU,** vila tip duplex, curte proprie, supr. teren inclusiv amprenta 181 mp, parter: veranda, hol, grup sanitar 1 (cabina dus), bucatarie, camera de zi (34 mp), acces curte, etaj: scara, hol, grup sanitar 2 (cada), dormitor 1 cu balcon, dressing / birou, dormitor 2, dormitor 3. Imobil la "cheie", centrala termica gaz, bransament electric trifazic, bransament apa retea publica. Sistem constructiv pe cadre cu stalpi beton armat, pereti blocuri ceramice (caramida), istoric foto edificare imobil A - Z. Acces facil / rapid din sos. Alexandriei, zona linistita, constructii noi; **68.500 €;** ☎0774.407.634

66. **BRAGADIRU,** Soseaua Alexandriei, vis-a-vis Rostar, S.U. 90 mp, curte 120 mp, 4 cam., 2015, la cheie, direct dezvoltator, fara comision, vila p+1+pod, 2 bai, pivnita, balcon, curte amenajata, loc parcare separat, centrala, calorifere, predare la cheie, toate utilitatile functionale, **59.500 €;** ☎0799.933.979/ 0762.612.172

67. **BRAILA** comuna Rosiori S.U. 141 mp, curte 3240 mp, 3 cam., la cheie, 3 magazii, pomi, curent electric, apa retea, fantana, tabla noua, cu mobila, **6.200 €;** ☎0768.299.757

68. **BRAILA,** S.U. 1000 mp, 3 cam., 1970, la cheie, la Braila de vanzare o casa cu trei camere, un teren de 10.000 mp, un grajd doua magazii si un teren arabil de 20.000 mp. Pret 60.000 € negociabil, posibilitate rate. Tel., **60.000 €;** ☎0756.345.859/ 0754.030.824 renta_magda@gmail.com

69. **BRANCOVEANU,** S.U. 185 mp, curte 160 mp, 6 cam., 2015, la cheie, vila spatioasa, in cartier linistit si civilizat de case din zona Brancoveanu 5 minute de parc, construita in 2015, cu materiale de calitate, finisata lux, casa are parter, etaj si Mansarda, merita vazuta, **370.000 €;** ☎0729.638.302 crstgheadrian@gmail.com

70. **BRANCOVEANU,** Alunisului, S.U. 150 mp, curte 300 mp, 3 cam., 2000, la cheie, vila p+1, 3 dormitoare, living, garaj, necesita renovare, 500 m statia de metrou Brancoveanu, **149.000 €;** ☎0755.200.044/ 0752.862.553 internationalimob@gmail.com www.internationalimob.ro

71. **BRANESTI,** S.U. 160 mp, curte 400 mp, 2013, la cheie, vila p+1, 4 dormitoare + living, bucatarie, 2 bai, **62.000 €;** ☎0722.322.563

72. **BREAZA,** S.U. 227 mp, curte 2500 mp, 2010, la cheie, bucatarie, 2 bai, 6 camere complet mobilata plus casa 3 camere in aceeasi curte. Utilitati: apa, fosa septica, electricitate, centrala Buderus lemne. Teren 2.500 mp cu livada, **110.000 €;** ☎0799.180.014/ 0770.357.814 sanda.beuran@gmail.com

73. **BREAZA,** Prahova, Str. Poienitei, S.U. 125 mp, curte 660 mp, casa renovabila, zona deosebita, toate utilitatile pe proprietate, **31.500 €;** ☎0735.754.291

74. **BREAZA.** S.U. 133 mp, curte 1315 mp, 5 cam., 1976, la cheie, Schimb / vand casa Breaza, central, 5 camere, 2 bai, bucatarie, toate utilitatile, teren 1315 mp, cu apartament in Bucuresti, ☎0754.489.399

75. **BREBU** Valea Prahovei S.U. 130 mp, curte 600 mp, 5 cam., 2016, la cheie, casa de vacanta p+1+pod, 145 mpc, 2 bai, 2 balcoane, terasa, 2 locuri de parcare, incalzire in pardoseala si calorifere, apa, curent, gaze, zona superba, comision 0, **72.500 €;** ☎0769.639.419 alin.stavarache@kriterionimobiliare.ro www.kriterionimobiliare.ro

76. **BUCUR OBOR, Kaufland, vila D+P+1+M, an constructie 2005, la cheie, suprafata utila 800 mp, suprafata curte 500 mp, distanta 100 m pana la Sos. Colentina, 11 camere dec.e, 10 bai, 2 bucatarii, garaj pt. 3 masini, 3 intrari, imbunatatiri lux, mobilata + utilata, ac, alarma, gradina + curte amenajata, porti electrice, sistem irigatii, centrala termica alimentare cu apa, pivnita, crama, barbeque, supraveghere video, monitorizare, variante; 670.000 €; ☎0766.272.561**

77. **BUCURESTI,** S.U. 113 mp, 2008, la cheie, teren 175 mp intravilan + casa. Utilitati: electricitate, apa, canalizare, **98.000 €;** ☎021.406.91.090214069109

78. **BUCURESTI,** S.U. 750 mp, 2000, la cheie, vand vila S+P+E1+ME2, pozitie superba, **415.000 €;** ☎0722.793.065

79. **BUCURESTII NOI** S.U. 280 mp, 3 cam., canalizare, gaze sobe, baie, bucatarie, libera, **65.000 €;** ☎0721.372.512/ 0764.594.990

80. **BUCURESTII NOI** S.U. 275 mp, 1940, la cheie, casa renovabila demolabila deschidere 14 m zona deosebita **480 €/mp.;** ☎0756.464.789

81. **BUCURESTII NOI** S.U. 350 mp, curte 45 mp, 15 cam., 2008, la cheie, vila subsol + parter + 2 etaje + mansarda, cu materiale de calitate si finisaje inspirate, arhitectura deosebita si compartimentare inspirata cu camere spatioase, **166.000 €;** ☎0761.134.500/ 0767.910.072 alinfloricica92@yahoo.com

82. **BUCURESTII NOI,** S.U. 45 mp, curte 227 mp, 2 cam., 1955, in constructie, casa, apropiere metrou, 282 mp teren, deschidere 10 m, 55 mp amprenta, utilitati, casa nelocuita, acte la zi, ID 921, **89.000 €;** ☎021.317.20.92/ 0725.445.510 radu.toma@houseproviders.ro www.houseproviders.ro

83. **BUCURESTII NOI,** curte 150 mp, 3 cam., dependinte, toate utilitatile, amprenta constr. 100 mp, neg., **60.000 €;** ☎0766.448.008/ 0723.723.485

84. **BUCURESTII NOI,** Gloriei/ Ciresoaia, S.U. 250 mp, curte 220 mp, 5 cam., 2003, la cheie, vila p+1+pod, living 30, dining room 28.3 dormitoare 100 mp utili/ nivel, 2 bai, caramida, tigla, pod, foisor, garaj, costruiti 350 mp, 8 min. metrou, pozitie exceleta, **235.000 €;** ☎0755.200.044/ 031.419.20.05 internationalimob@gmail.com

85. **BUDAPESTA** casa cu 2 camere, curte proprie, 5-10 minute de Piata Unirii, super oferta **45.000 €;** ☎0784.276.090

86. **BUFTEA** Samurcasi, S.U. 120 mp, curte 450 mp, 4 cam., 2008, la cheie, casa parter, complet mobilata/ utilata, situata la drumul principal, +camara, beci, fosa mare. Optional, in spate, teren alaturat 430 mp, imprejmuit, cu 16.000 €. Caut agentii pt. parteneriat (ofer 2%), **77.000 €;** ☎0733.637.324 burada.nicolae@yahoo.com

87. **BUSTENI** S.U. 180 mp, 2014, la cheie, vila, super zona, super finisaje, P+2, curte, avantajos, proprietar; ☎0722.354.772/ 0766.394.910

88. **BUSTENI** Prahova, S.U. 109 mp, 2007, la cheie, teren 170 mp intravilan + casa , parter + etaj mansardat, **57.000 €;** ☎021.406.91.09

89. **BUSTENI,** Zamora, S.U. 180 mp, 5 cam., 2014, la cheie, particular, vila p+2, curte, vedere exceptionala, pret superavantajos; accept variante ☎0766.394.910/ 0722.354.772

90. **BUTIMANU,** centru, S.U. 85 mp, 3 cam., 1984, la cheie, casa caramida, bucatarie, camara, baie, teren 1.560 mp, pomi fructiferi, **42.000 €;** ☎0744.923.294/ 0744.923.294

91. **CACIULATI,** Ilfov, la 30 km de Bucuresti, curte 1200 mp, vand casa batraneasca, cu baie, neg., **40.000 €;** ☎0766.548.390

92. **CALARASI** sat Varasti jud. Calarasi proprietar vand teren intravilan + casa batraneasca constr. 1975, la cheie, supraf. 5.000 mp, cablu tv, qapa curenta, curent, **65.000 L;** ☎0727.004.114/ 0723.972.183

93. **CAMPULUNG MUSCEL** ultracentral, casa curte, constructie anul 2000, compusa din 2 apartamente a cate 2 camere, bucatarie, grup sanitar, gaze, apa curenta, teren 540 mp; ☎0722.551.873

94. **CAMPULUNG, Arges, S.U. 575 mp, 7 cam., 2011, la cheie, casa vacanta P+1E+M, 9 grupuri sanitare, teren 13.000 mp, mobilat, complet utilitati, negociabil, 450.000 €; ☎0729.077.782 swissdanici@yahoo.com**

95. **CARTIERUL LATIN** S.U. 101 mp, curte 62 mp, 4 cam., 2016, la cheie, vile, ansamblu de locuinte insiruite, module 4/6 unitati, lipite de Cartierul Latin, 2 minute de statia RATB 122, 222. Cumparati direct de la dezvoltator, **74.900 €;** ☎0765.211.966 contact@e-nou.ro www.e-nou.ro

96. **CASA** curte + teren zona deosebita, cu multa verdeata, vand sau schimb cu apartament, neg., ☎0762.773.677

97. **CASA** S.U. 137 mp, 3 cam., curte, paianta tencuita + bca, baie, bucatarie, zona linistita, apa, gaze la poarta, rog seriozitate, disc., **43.000 €;** ☎0760.741.320

98. **CASA** S.U. 222 mp, 3 cam., 2002, Imobilul este format din 3 camere, baie, buca?ta?rie, garaj, gresie, faianta, parchet, termopan, centrala gaze. teren 222 mp, utili 74 mp **95000 €;** ☎0758.526.504 gheorghemarian1969@gmail.com

99. **CASA** la curte + bloc Ilfov, pentru Bucuresti sau diverse variante; ☎0753.110.421

100. **CASA** S.U. 700 mp, curte 550 mp, 4 cam., 2002, la cheie, la curte, stradal, dec., baie, buca?ta?rie, hol mare la intrare termopane, acoperis nou centrala, depedinte garaj cu rampa etc., detalii tel., **32.000 €;** ☎0767.780.606

101. **CASA** S.U. 68 mp, curte 1600 mp, 3 cam., 1970, la cheie, la tara, la 30 min. Bucuresti la soseaua principala, cu 3 camere, baie, bucatarie, apa curenta, hidrofor, boiler, sobe cu lemne, cablu TV, internet, acte la zi, mijloace de transport, situata in com Galbinasi, **35.000 €;** ☎0734.919.861 p_rody_69@yahoo.com

102. **CASA** S.U. 120 mp, curte 1680 mp, 3 cam., pe DN2 la 30 km, **37.000 €;** ☎0722.465.738

103. **CASA,** S.U. 110 mp, curte 1200 mp, 8 cam., 1970, la cheie, pe DN 4, in sat Valea Rosie, centru, 1200 mp teren, 8 camere baie + bucatarie +anexe gospodaresti, pomi, 16000 € sau schimb cu garsoniera in Bucuresti ofer diferenta, **16.000 €;** ☎0736.026.627/ 0772.735.829 rodinita@yahoo.com

104. **CASA,** Bucuresti la 23 km, 3 cam., hol, bucatarie, 900 mp, 22.000 € sau schimb cu garsoniera, sector 2-3 (ofer diferenta); ☎0748.315.840

105. **CEPTURA,** sector 2, zona Baicului, S.U. 100 mp, curte 45 mp, 3 cam., 1998, vand casa fara imb., canalizare, apa, posib. racordare gaze, **40.000 €;** ☎0767.022.290

106. **CERNICA** -Tuborg, S.U. 385 mp, curte 521 mp, 4 cam., 2009, la cheie, vila lux duplex, 4 grupuri sanitare, garaj, mobilata si utilata complet lux, **170.000 €;** ☎0735.724.679/ 0747.111.633/ 0722.459.956 marian.iacob@saferealestate.ro www.saferealestate.ro

107. **CERNICA** lac, vila 2002-2003, superba, toate utilitatile, 3 camere + mansarda, **119.000 €;** ☎0722.511.041/ 0771.336.118

108. **CERNICA SOSEAUA,** nr. 23, S.U. 155 mp, la cheie, vila 4 dormitoare, 2 living-uri mari, 3 bucatarii, 4 bai, 2 terase, teren 440 mp, amprenta 155 mp, gradina 300 mp, 1/2 subsol + parter + 2 etaje + mansarda, 80% finisat, **325.000 €;** ☎0722.298.889

109. **CERNICA SOSEAUA,** nr. 23, S.U. 155 mp, 9 cam., la cheie, vila, 3 balcoane, 3 bucatarii, 4 bai, 2 terase, 1/2 subsol, parter, 2 etaje, mansarda, teren 440 mp, amprenta 155 mp, gradina 300 mp, incap in gradina 7 masini, finisat lux, gresie si faianta Italia, parchet, 3 sisteme incalzire: panou solar, gaz si lemn, sistem electric led, **399.000 €;** ☎0722.298.889

110. **CERNICA,** S.U. 130 mp, curte 300 mp, 5 cam., 2015, la cheie, vila nou construita, individuala, 5 camere, curte amenajaa, mobilata, nelocuita, toate utiliatile cu exceptia canalizarii, zona deosebit de frumoasa, sistem de alarma si alte imbunatatiri, **95.000 €;** ☎0723.218.439

111. **CERNICA,** 8 km de Bucuresti, 3 cam., 305 mp, d. 12 m, vand casa, asfalt, lumina, canalizare, gaze in poarta, **35.000 €;** ☎0721.177.263

112. **CERNICA,** Autostrada A2 7 min. Bucuresti, S.U. 130 mp, curte 250 mp, 4 cam., 2015, la cheie, casa p+1, dec.a, gradinita, posta, scoala langa imobil, asfalt, toate utilitatile, gaz, apa, canalizare, caramida, izolata termic, accept credit, la cheie, **70.000 €;** ☎0787.859.952/ 0753.014.509

113. **CERNICA,** Fundeni, particular vand casa noua + teren 500 mp, 15 km Bucuresti, sau schimb cu ap. 2 camere; ☎0728.781.671/ 031.429.31.86

114. **CERNISOARA** Bucuresti, Sector 6, S.U. 300 mp, 14 cam., 2005, la cheie, de vanzare 2 cladiri, teren 395 mp, incluse toate utilitatile, **215.000 €;** ☎0724.568.184

115. **CERNISOARA** Bucuresti, Sector 6, S.U. 200 mp, curte 180 mp, 9 cam., 2005, la cheie, de vanzare cladire, incluse toate utilitatile, la etaj 4 camere, 2 bai, parter 6 camere, 2 bai, **165.000 €;** ☎0724.568.184

116. **CHEILE DAMBOVICIOAREI,** S.U. 125 mp, curte 492 mp, 4 cam., 2001, la cheie, imobil P+et, bucatarie, 2 bai, dependinte. Constructie lemn, izolatii, tencuieli. Toate facilitatile, garaj 30 mp, teren 492 mp/ d. 17,30 m, **61.500 €;** ☎0722.511.217/ 0762.628.915 www.uig.ro

117. **CHIAJNA** S.U. 120 mp, curte 250 mp, 5 cam., 2016, in constructie, dai vietii un sens cu Mediteranean Residence.Vile Chiajna, proiect unicat, placare fatada cu piatra, incalzire in pardoseala, acoperis din tigla ceramica, gradina amenajata. Tombola masina Skoda, **125.000 €;** ☎0720.171.954/ 0724.932.322 office@epsilonteam.ro www.epsilonteam.ro

118. **CHIAJNA Rosu, Ilfov, str. Cocordia, S.U. 210 mp, curte 180 mp, 2008, vila construita din caramida cu structura si placa de beton, acoperita cu tigla ceramica placata cu polistiren, tencuiala decorativa, curent, gaze, apa, canalizare, strada asfaltata, accept si agentie, pret neg.; ☎0749.206.250**

119. **CHIAJNA** Rosu, str. Crinului, vila finisaje de calitate, merita vazuta. Garaj, terasa, 2 balcoane si multe spatii de depozitare. Parterul este compus dintr-un living/ dining de 46 mp, birou, bucatarie, baia, hol, iar la etaj 3 dormitoare, 2 bai. Casa este luminoasa, construita din caramida porotherm cu stalpi de beton, izolata cu polistiren de 10 cm. Toate actele sunt in regula, proiect, autorizatii, cadastru si intabulare. Utilitati: curent, gaz, apa, canalizare, **160.000 €;** ☎0752.446.757/ 0753.042.210

120. **CHIAJNA,** S.U. 110 mp, curte 50 mp, 4 cam., 2016, la cheie, Complex 14 case P+1+Pod, in doua module de 7. Fiecare casa are: doua locuri parcare, curte, doua placi de beton. Parter: living 30 mp, bucatarie si debara, baie, dresing. Etaj: 3 dormitoare si 2 bai, **80.000 €;** ☎0722.205.196 stoian54@yahoo.com www.caseinrosu.ro

121. **CHIAJNA,** S.U. 149 mp, 5 cam., 2015, vila noua, drum de acces 6 m, se intra direct din strada principala. Teren 370 mp, servitute inclusa. Zona doar de vile noi, cuprinde 5 camere, 3 bai, dressing, camera tehnica, pod depozitare, finisaje, **114.000 €;** ☎0735.271.473

122. **CHIAJNA,** S.U. 135 mp, 4 cam., 2015, vile individuale P+1+pod, 140 mp sc, 250 mp teren, dispuse le parter: living, bucatarie 12 mp inchisa, baie; etaj 3 dormitoare, baie 7 mp, balcon, gaze, curent electric, fosa septica, put, proprietar, **89.250 €;** ☎0726.663.288 dezvoltatordirect@yahoo.ro

123. **CHIAJNA,** S.U. 135 mp, 4 cam., 2015, vile individuale P+1+pod, 140 mpsc, 250 mp teren, dispuse le parter: living, bucatarie 12 mp inchisa, baie; etaj 3 dormitoare, baie 7 mp, balcon, gaze, curent electric, fosa septica, put, proprietar, **89.250 €;** ☎0726.663.288 dezvoltatordirect@yahoo.ro

124. **CHIAJNA,** Ilfov, Pacii, S.U. 100 mp, curte 750 mp, 3 cam., central, mobilat, langa scoala si primarie cu toate utilitatile; ☎0745.478.471

125. **CHIAJNA,** Rosu, la 1 km de cartierul Militari, S.U. 135 mp, curte 224 mp, 4 cam., 2015, la cheie, vila superba, construit, avand toate utilitatile, gaze, apa, canalizare, curent, vila este 100 % gata, cu toate finisajele de lux; ☎0722.658.700 blocsplai267@yahoo.com

126. **CHIRIGIU** Liberty Mall casa s+p+m, 5 camere + cs, baie, bucatarie, toate utilitatile, st 130 mp, sc 80 mp/ nivel, **142.000 €;** ☎0765.550.783

127. **CHIRIGIU,** zona, S.U. 130 mp, curte 120 mp, 6 cam., 1933, casa parter+ etaj, proprietar; ☎0720.874.914

128. **CHITILA** Sabareni, 10 km Bucuresti, S.U. 97 mp, curte 410 mp, 3 cam., 2015, la cheie, casa parter, toate utilitatile, finisata complet, va mutati rapid, curte 410 mp, proprietar-oportunitate, **49.000 €;** ☎0724.761.154

129. **CHITILA ORAS,** Lidl, S.U. 80 mp, curte 237 mp, 2 cam., 1980, la cheie, casa, 317 mp, suprafata totala a terenului, pe colt, foarte aproape de mijloc transport, piata si gara. Casa este locuita. Rog seriozitate, **48.000 €;** ☎0731.300.030/ 0741.464.214 gabriel.tentantimobiliare@yahoo.com www.tentantimobiliare.ro

130. **CHITILA SOSEA** vis-a-vis Carrefour, Leroy Merlin, S.U. 250 mp, curte 300 mp, 6 cam., 2007, la cheie, comision 0%, teren 300 mp, d-12 m, toate utilitatile, 2 corpuri de casa. Corpul 1: vila parter, etaj, mansarda, amprenta 80 mp, 200 mp utilizabili. Parter: garaj, bucatarie mare (se vinde mobilata), living, baie serviciu, acces beci. Etaj1: 3 dormitoare, baie, dressing, balcon. Mansarda: uscatorie, depozitare, zona utilizabila.Centrala proprie. Corpul 2: casa 2 cam, bucatarie, baie-50 mp, contorizata curent si gaz separat, nefinisata in interior.Ctr. 2009, ideala pt. 2 familii, **125.000 €;** ☎0725.540.400 vlad.trimbitasu@gmail.com www.vladtrimbitasu.ro

131. **CHITILA SOSEAUA Namaesti, S.U. 120 mp, curte 250 mp, 6 cam., 2014, casa - parter + etaj, 6 camere, 2 bai, bucatarie, incalzirea - gaz. Toate utilitatile, 135.000 €; ☎0784.690.980/ 0734.218.485**

132. **CIOLANESTI,** Teleorman, S.U. 117 mp, 2000, intabulata, 3 camere, 2 holuri, scara interioara, 2 terase, foisor, termopan, parchet, apa curenta, anexa: garaj, fantana, gradina, vie, livada, teren 1.600 mp. Asigurare. Merita vazut, **22.000 €;** ☎0768.557.973/ 031.435.80.58

133. **CIOLPANI,** S.U. 240 mp, curte 500 mp, 6 cam., 2010, la cheie, cash 115.000 € in rate 40.000 € avans 900 € luna/ 10 ani. Strucura beton s+p+e la 200 m DN1 in spatele Petrom zona case noi, 5 camere, 4 bai, 3 balcoane living cu bucatarie finisaje lux, centrala gaz, **40.000 €;** ☎0733.461.190/ 0745.735.086

134. **CIOROGARLA** S.U. 130 mp, 4 cam., dupa 2015, casa, parter si mansarda, 4 camere 2 bai si bucatarie, pozitie foarte buna, neg., teren 350 m, **55.000 €;** ☎0721.061.067

135. **CLEJANI ,** Jud Giurgiu, la 40 km de Bucuresti, S.U. 126 mp, curte 1522 mp, 4 cam., 2005, la cheie, vand casa, 4 camere, baie , bucatarie, pivnita, put in curte. Posibilitate mansardare, vie , pomi fructiferi. Acte la zi. Posibilitate apa, gaze, canaliz., **25.000 €;** ☎0766.211.833/ 0762.772.455 fii_a_meaa@yahoo.com

136. **CLINCENI,** Ordoreanu, S.U. 160 mp, curte 500 mp, 5 cam., 2008, la rosu, duplex, p+1+pod mansardabil, gaze, curent, **37.000 €;** ☎0723.515.098

137. **COLENTINA** sector 2, S.U. 60 mp, curte 182 mp, 2 cam., 1960, casa caramida, g, f, p, termopane, centrala cu gaze, calorifere, invelita cu tabla lindab, **58.000 €;** ☎0721.399.750

138. **COLENTINA,** vila p+1, 3 dormitoare, bucatarie, living, hol, 3 bai, teren 16 mp, utilitati, **95.000 €;** ☎0727.847.444/ 0755.157.259

139. **COLENTINA,** Obor, Kaufland, S.U. 800 mp, curte 500 mp, 11 cam., 2005, la cheie, vila d+p+1+m, caramida, lux, constructie deosebita, finisaje superioare, mobilata, utilata, monitorizare, merita vazuta, semicentrala, ID: X7AD01001, **670.000 €;** ☎0766.272.561

140. **COMANA PARC** S.U. 114 mp, 4 cam., 1988, la cheie, pater+pod, S=660 mp. amprenta 114 mp. D=12 m, apa, canalizare, curent, cadastru, intabulare, gradina, garaj, centrala lemne **49.500 €;** ☎021.231.23.18/ 0731.144.152

141. **COMUNA 1 DECEMBRIE,** S.U. 120 mp, curte 400 mp, 4 cam., 2014, in constructie, casa curte, 4 camere, 2 bai, parter locuibil. Casa este de lemn, **50.000 €;** ☎0771.710.519

142. **COMUNA AXINTELE** sat Horia, Ialomita curte 1750 mp, 2 cam., casa + dependinte + teren in curte, **45.000 L;** ☎0799.988.660

143. **COMUNA BABAITA,** langa Alexandria, S.U. 450 mp, curte 2000 mp, 1980, la cheie, casa 6 camere, pretabila pentru orice-locuit sau afacere, se afla in centrul comunei, stradal, langa primarie, curte mare, apa, canal si curent trase in casa, negociabil, variante, **13.500 €;** ☎0728.061.799 pecolt22@gmail.com

144. **COMUNA BERCENI,** S.U. 140 mp, 4 cam., 2014, casa la cheie, dec.a toate utilitatile zona deosebita la 5 minute de metrou. Finisaje moderne si de buna calitate. Suprafata totala 290 mp suprafata utila 140 mp. Accept credit, **74.000 €;** ☎0765.020.673

145. **COMUNA BERCENI,** S.U. 80 mp, curte 200 mp, 3 cam., 2016, la cheie, in complex rezidential Dealul Verde, casa noua 80mp parter + 50mp pod inalt(3,5m) amenajabil, materiale de cea mai buna calitate, gresie Spania, pvc Rehau cu garantie, izolatii de 10cm, proprietar, **45.900 €;** ☎0728.061.799 pecolt22@gmail.com

146. **COMUNA BERCENI,** S.U. 110 mp, curte 410 mp, 4 cam., 2015, la cheie, vila in duplex, parter, etaj pod, doua dormitoare, doua bai, living, bucatarie, hol, pod, terasa, beci. Finisaje lux, toate utilitatile bransate, gaz, apa, curent. Pod 24mp, caramida, izolatie 10cm, parcare, alei, porti, **54.900 €;** ☎0799.853.367

147. **COMUNA BERCENI,** Dealu Verde, in cartier nou, S.U. 130 mp, curte 200 mp, 5 cam., 2016, la cheie, proprietar, vila 130 mp (80 mp parter +50 mp mansarda), finisaje de lux, geamuri Rehau parchet, gresie, faianta, usi import Spania, izolatii de generatie noua totul la cheie, **51.900 €;** ☎0728.061.799 pecolt22@gmail.com

148. **COMUNA BERCENI,** Mamina, 3 cam., p+m, 2 bai, libera, bucatarie mobilata, neg., **80.000 €;** ☎0730.600.618

149. **COMUNA BERCENI,** stradal, Bd-ul 1 Mai, S.U. 250 mp, curte 700 mp, 5 cam., 2015, la cheie, vila noua,la cheie, spatioasa, toate utilitatile trase in casa, lumina, gaze, canal, cablu, alei betonate, gradina mare, dependinte, materiale si finisaje lux, izolatii int+ext., **92.900 €;** ☎0728.061.799 pecolt22@gmail.com

150. **COMUNA BERCENI,** zona Mamina, stradal, la 50 m de bd. 1 Mai, S.U. 120 mp, curte 200 mp, 3 cam., 2016, la cheie, proprietar, vila intre case noi, finisaje de lux, materiale de import, izolatii de cea mai noua generatie, gresie, faianta Spania, parchet Germania, etc, **65.900 €;** ☎0728.061.799 pecolt22@gmail.com

151. **COMUNA BUCSANI,** Sat Vadu Lat, 3 cam., anexe, renovata, 5.000 mp teren, d- 18 m, **20.000 €;** ☎0763.070.130/ 0747.953.488

152. **COMUNA CORBII MARI,** Dambovita, km 49 Bucuresti-Pitesti, casa; ☎0722.609.868

153. **COMUNA GALATUI judetul Calarasi, 30 km Calarasi, S.U. 100 mp, 2 cam., 1990, la cheie, casa, bucatarie, hol+ teren 1.000 mp, pret usor negociabil. Mai multe relatii la telefon, 9.000 €; ☎0769.662.947**

154. **COMUNA GLODEANU SILISTEA,** Sat Cotorca, Jud.Buzau, S.U. 200 mp, curte 4000 mp, 7 cam., 1960, la cheie, casa+anexe, suprafata livada pe rod 3.000 mp, gaze, apa, 19 km Urziceni, **35.000 €;** ☎0768.319.360/ 0761.697.042

155. **COMUNA ODOBESTI** Sat Crovu, S.U. 00 mp, 1950, la cheie, casa si dependinte, curte 1.840 mp + 2.500 mp extravilan, pret negociabil; ☎0733.215.065

156. **COMUNA REVIGA,** jud. Ialomita, 3 cam., casa batraneasca, 2 holuri, apa curenta, 3.000 mp, pomi, antifonata, **400.000 L;** ☎0741.551.539/ 0732.383.181

157. **COMUNA STEFANESTII DE JOS** jud. Ilfov, casa + teren de vanzare; ☎0761.618.147

158. **CONSTANTA POD -** Chitila, casa caramida la curte, 3 cam., bucatarie, baie, toate utilitatile, centrala termic, aer conditionat, neg., **85.000 €;** ☎0314.355.945

159. **CORBEANCA** S.U. 250 mp, curte 1000 mp, 5 cam., 2011, la cheie, 2 vile superbe, situate in centru, pe str Ficusului (Soarelui), foarte aproape de DN1. Se pot cumpara impreuna sau separat, pretul total al celor 2 vile este de 270.000 €, sau separat, cea la gri costa 125.000 €, iar cea semifinisata la 145.000 €. Casele sunt identice fiecare casa are 350mp construiti.Casele nu au fost facute pentru vanzare,erau gandite pentru aceeasi familie(2 frati).Structura este din beton armat, construite pe cadre si grinzi din beton,iar peretii sunt din caramida porotherm, inclusiv compartimentarile interioare.Fiecare casa este compusa din Garaj la demisol, la parter living + baie + bucatarie, la mezanin inca un living,iar la etaj 3 dormitoare (unul matrimonial) si 2 bai + balcon. Etajul 2 este compus dintr-o terasa extraordinar de bine izolata cu o suprafata de 120 mp. Sunt deosebite prin amplasament, calitatea constructiei si a materialelor folosite, sunt vile complete, gandite in cel mai mic detaliu, foarte practice. Ca utilitati, imobilul dispune de centrala proprie pe gaz, curent trifazic,apa din put cu hidrofor sau conexiunea la reteaua stradala, fosa septica sau conexiune la noua retea de canalizare de pe strada. Terenul total este de 1.000 mp, strada asfaltata, separat se pot imparti pe jumatate, fiecare casa avand in proprietate cate 500 mp de teren. Pretul este discutabil, se accepta si cumpararea prin credit si foarte important Comisionul este 0% pentru cumparator, **125.000 €;** ☎0725.540.400 vlad.trimbitasu@gmail.com www.vladtrimbitasu.ro

160. **CORBEANCA** S.U. 1042 mp, 2007, la cheie, Teren 1042 mp + casa (330 mp), imprejmuire BCA, Corbeanca, Ilfov. **225.000 €;** ☎021.406.91.09

161. **CORBEANCA,** S.U. 283 mp, curte 500 mp, 8 cam., 2012, la cheie, Coldwell Banker Unirii, va propune spre vanzare casa deosebita in zona Corbenca, teren generos, pozitie excelenta, acces stradal, posibilitate de cumparare la gri, merita vazuta. Casa este gata la exterior, **143.000 €;** ☎0742.184.712 marian.nut@coldwell-banker.ro http://www.cbimobiliare.ro

162. **CORBEANCA,** S.U. 113 mp, curte 800 mp, 4 cam., 2015, la cheie, Direct Dezvoltator, casa 130 mp, parter+pod, 4 camere, 2 bai, la cheie, teren 800 mp, toate utilitatile: apa curenta, canalizare, electricitate, gaz, vecinatati: Balotesti, Buftea, Mogosoaia, Tunari, Pipera, Otopeni, **140.000 €;** ☎0769.060.006 robert@good-residence.ro www.Good-Residence.ro

163. **CORBEANCA,** S.U. 81 mp, curte 300 mp, 3 cam., 2015, la cheie, direct dezvoltator, casa 92 mp, parter + pod, 3 camere, 2 bai, la cheie, teren 300 mp, toate utilitatileA : apa curenta, canalizare, electricitate, gaz, vecinatati: Balotesti, Buftea, Mogosoaia, Tunari, Pipera, Otopeni, **79.900 €;** ☎0769.060.006 robert@good-residence.ro www.good-residence.ro

164. **CORBEANCA,** S.U. 110 mp, curte 500 mp, 4 cam., 2014, la cheie, direct dezvoltator, casa individuala 134 mp, parter+pod, 4 camere, 2 bai, la cheie, teren 500 mp, vecinatati: Balotesti, Buftea, Mogosoaia, Tunari, Pipera, Otopeni, zona comerciala in ansamblu, casa finalizata, tur virtual pe website. **99.900 €;** ☎0769.060.006 robert@good-residence.ro www.good-residence.ro

165. **CORBEANCA,** S.U. 140 mp, curte 670 mp, 4 cam., 2014, la cheie, Direct Dezvoltator, conac 180 mp, parter+pod, 4 camere, 3 bai, la cheie, lac si padure, langa DN1, vecinatati: Balotesti, Buftea, Mogosoaia, Tunari, Pipera, Otopeni, tur virtual pe website, ultima casa. **149.900 €;** ☎0769.060.006 robert@good-residence.ro www.Good-Residence.ro

166. **CORBEANCA,** S.U. 130 mp, curte 300 mp, 4 cam., 2014, la cheie, Direct Dezvoltator, P+1, casa 174 mp, 4 camere, 3 bai, la cheie, teren 300 mp, vecinatati: Balotesti, Buftea, Mogosoaia, Tunari, Pipera, Otopeni, zona comerciala in ansamblu, oferta. **89.900 €;** ☎0769.060.006 robert@good-residence.ro www.good-residence.ro

167. **CORBEANCA,** S.U. 200 mp, 5 cam., 2007, vila caramida, p+1, living, 3 dormitoare + camera de joaca pentru copii, la 500 metri de DN1, parter inalt, cartier elegant, asfalt, canalizare, 2 terase, refacuta anul trecut, gradina amenajata, **185.000 €;** ☎0735.267.646/ 0040735267646 ccbotez@yahoo.com

168. **CORBEANCA,** stradal, S.U. 900 mp, curte 1100 mp, 7 cam., 2009, la cheie, teren 1.100 mp cu deschidere 30 m, S+P+1+M cu amprenta de 225mp, are toate imbunatatirile noi, garaj, se poate vinde mobilata si utilata complet, toate actele la zi, **465.000 €;** ☎0784.202.566 spatii.comerciale@nordexpertimobiliare.ro

169. **CORNU** - Prahova, S.U. 45 mp, 1965, demolabila, renovabila, teren 570 mp, curent si canalizare pe teren, apa si gaze la poarta, **18.500 €;** ☎0722.429.205

170. **CORNU,** Campina, S.U. 160 mp, 6 cam., la rosu, intravilan, s.t. 1.000 mp, casa, dem+p+et., teren cu pomi fructiferi, zona linistita, peisaj superb, pret avantajos; ☎0745.880.378

171. **COSBUC** -Chirigiu, curte 29 mp, 2 cam., 1/1, baie, bucatarie, separata, renovat, beci, **56.000 €;** ☎0763.070.130/ 0747.953.488

172. **COSBUC** -Viilor, Academia Militara, S.U. 45 mp, curte 30 mp, 2 cam., 1950, la cheie, ap. 2 cam. in vila, intrare separata prin curte proprie, centrala termica, g, f, p, t, um, pivnita, pod inalt, cartier cu circuit inchis, **57.600 €;** ☎0721.092.835 ionut.tudorsimobiliare@gmail.com

173. **COSOBA** S.U. 225 mp, curte 800 mp, 2010, la cheie, P+1, padure, gard beton, foisor, generator 6A, hidrofor+put, 2 bai, 3 wc-uri, centrala peleti Hornet, mobilata partial, pomi, gazon, fosa, negociabil, **100.000 €;** ☎0723.321.341

174. **COTROCENI,** S.U. 450 mp, curte 450 mp, 2010, la cheie, P+1+M, 2 corpuri, singur curte, vile noi, fara legi, amenajate, lux, spa, parc, metrou, ID 900453, **630.000 €;** ☎0755.022.290 marianzamfir@imobservicecenter.ro www.imobservicecenter.ro

175. **COTROCENI,** S.U. 120 mp, 3 cam., 1958, la cheie, particular, etaj 1 vila+pod mansardabil, necesita renovare, **75.000 €;** ☎0769.854.337

176. **COTROCENI,** S.U. 210 mp, 10 cam., 1950, vila formata din corp A (D+P+E) suprafata utila 180 mp si corp B (P+E) suprafata utila 30 mp, renovata, locuibila, stare f. buna, **475.000 €;** ☎0726.697.943/ 0727.828.918 contact@imobiliarecotroceni.ro

177. **COTROCENI,** in apropierea Palatului Cotroceni, S.U. 200 mp, curte 180 mp, 7 cam., 1940, la cheie, casa superba, d+p+1. Casa a fost consolidata, renovata, instalatii noi, finisaje superioare, bine compartimentata, 3 bai, curte amenajata, oportunitate. Discount 3%, **330.000 €;** ☎0742.184.712 marian.nut@coldwell-banker.ro http://www.cbimobiliare.ro

178. **CRAIOVA,** central, str. Buciumului nr. 9 zona Rovine, S.U. 71 mp, curte 350 mp, 3 cam., 1936, la cheie, 350mp curte, 18,5m stradal, toate utilitatile, beci, garaj, cadastru, intabulare, negociabil telefon, **75.000 €;** ☎0728.557.155 casadelacraiova@gmail.com

179. **CRANGASI,** S.U. 150 mp, curte 140 mp, 5 cam., 2014, la cheie, vila p+1, parter: living, baie si bucatarie mobilate, dec.a, gresie, faianta, parchet, centrala, termopan, debara, terasa, etaj: 3 dormitoare, 2 bai, balcon, loc parcare, racordat apa, gaze, Giulesti, **89.900 €;** ☎0729.099.000 energico@energico.ro

180. **DAITA,** Giurgiu, 4 cam., caramida, mobilate, baie, bucatarie, boiler, teracote, fosa, beci, garaj, vie, pomi, 2.200 mp, **26.000 €;** ☎0752.305.104

181. **DAMBOVITA** Radvad, S.U. 320 mp, 2001, la cheie, teren 1.705 mp intravilan + casa, extinsa in 2001, **90.000 €;** ☎021.406.91.09

182. **DAMBOVITA,** 35 km Bucuresti, 3 cam., casa caramida, teren 1.100 mp, convenabil; ☎021.666.17.68/ 0752.295.917

183. **DANTELEI,** sect. 5, curte 200 mp, 3 cam., casa batraneasca, utilitati, apa, canalizare, Prelungirea Ghencea, **57.000 €;** ☎0773.605.449

184. **DARASTI VLASCA** la 20 km de Bucuresti S.U. 128 mp, curte 10096 mp, 4 cam., 2014, casa curte la gri, apa, curent electric, **33.000 €;** ☎0766.131.490

185. **DECEBAL** -Zvon, teren 130 mp, casa 55 mp+ anexe, urbanism p+2e+m, **85.000 €;** ☎0761.616.742

186. **DIMITRIE LEONIDA** S.U. 145 mp, curte 80 mp, 4 cam., 2015, la cheie, vila duplex Metrou D. Leonida, P+1+M, 3 dormitoare, 4 bai, gradina amenajata, loc de parcare, mansarda finisata in pret, totul nou, **89.200 €;** ☎0787.525.596

187. **DIMITRIE LEONIDA,** S.U. 193 mp, curte 606 mp, 5 cam., 2006, la cheie, vila individuala, P+1+Pod, Str. Occidentului, la 5 min. de metrou Dimitrie Leonida, s.u. 193 mp, (3 dormitoare, living, birou, bucatarie, 4 gr. sanitare, 2 balcoane, camara) + garaj+ curte libera 424 mp, **165.000 €;** ☎0786.047.588/ 0786.047.585 office@royalrealestate.ro www.royalrealestate.ro

188. **DOAMNA STANCA,** Nr. 23, sector 1, Bucuresti Noi, S.U. 260 mp, curte 190 mp, 3 cam., proprietar vand casa cu teren, **65.000 €;** ☎0769.511.782

189. **DOMENII,** str. Suta?ului nr. 10, S.U. 180 mp, curte 60 mp, 6 cam., 2007, la cheie, 6 camere, o buca?ta?rie, 3 ba?i, 2 balcoane, total 120 mp, demisol, parter, etaj, mansarda, **225.000 €;** ☎0745.769.377 gklimowicz@hotmail.com

190. **DOMNESTI** S.U. 98 mp, 2015, la cheie, P+pod, teren 375 mp, gresie, faianta, parchet, ferestre termopan, centrala termica, calorifere, **62.500 €;** ☎0760.654.541/ 021.440.22.49 conceptimobiliare@yahoo.com www.conceptimobiliare.ro

191. **DOMNESTI** S.U. 107 mp, curte 220 mp, 4 cam., 2016, la cheie, rezidential Irish Villa, la 2 km de Ghencea, zona superba, finisaje deosebite, toate utilitatile bransate, clasa energetica A, acceptam credit + 5% tva, pret de la **59.900 €;** ☎0732.837.788/ 0767.861.609 mihai.durloiu@gmail.com

192. **DOMNESTI sat Teghes, S.U. 150 mp, curte 650 mp, 4 cam., 2012, la rosu, vila p+1, plata in 50 de rate lunare la dezvoltator, fara comision, 46.000 €; ☎0754.489.208**

193. **DOMNESTI** zona Putul Olteni, S.U. 135 mp, 4 cam., 2016, vile duplex P+1+M, 250 mp curte, 150 mp sc, 3 dormitoare, 2 bai, living, bucatarie, alegerea finisajelor, 1 km de centura, complex rezidential, rezervari, fara comision cumparator, **75.000 €;** ☎0726.663.288 vestrezidential@yahoo.ro www.casevilledomnesti.aaz.ro

194. **DOMNESTI CARTIER** 2 km de Prelungirea Ghencea, S.U. 145 mp, curte 235 mp, 4 cam., 2016, la cheie, vila finalizata, langa baza sportiva a Stelei, rezidential deosebit, toate utilitatile bransate, canalizare, caramida, clasa energetica A, finisaje superioare, 5% TVA, **69.900 €;** ☎0767.861.609/ 0732.837.788 vilelacheiedomnesti@gmail.com www.irishvilla.ro

195. **DOMNESTI,** S.U. 120 mp, 3 cam., dupa 2000, casa direct locuibila, cat si in diferite stadii executie, cu toate utilitatile incluse de la 35.000 €, cu bariera si iluminat public, situat la 5 min Valea Oltului, in spate la Curtea Domneasca, **35.000 €;** ☎0762.787.869 afrodytta2003@yahoo.com amenajari-constructii.biz

196. **DOMNESTI,** S.U. 118 mp, curte 340 mp, 4 cam., 2015, in constructie, duplex, toate utilitatie bransate, drum asfaltat, living, bucatarie, 3 bai, 3 dormitoare, finisaje la alegere, tripan Salamander, termosistem 10 cm, centrala proprie gaz, **83.000 €;** ☎0723.312.958 totalcom2008@gmail.com

197. **DOMNESTI,** S.U. 160 mp, 5 cam., 2012, la cheie, super oferta duplex, p+m, zona linistita, centrala proprie, geam termopan, finisaje de lux, deosebit, accept credit, comision 0%, tva inclus, **74.000 €;** ☎0746.542.773/ 0768.388.298/ 0769.437.775 amaliarezident@yahoo.com

198. **DOMNESTI,** S.U. 122 mp, curte 415 mp, 3 cam., 2015, la cheie, vila functionala acum, living+2 dormitoare mari,2bai,2terase g,f Spania,, pod mansardabil, singur curte, imprejmuire, vecini, contract Enel, Distrigaz, absolut la cheie, se accepta Prima Casa, **59.900 €;** ☎0730.434.040 georgepetre338@yahoo.com

Imobiliare vânzări CASE, VILE

199. **DOMNESTI,** S.U. 106 mp, curte 320 mp, 4 cam., 2016, in constructie, vila la pret de apartament. 10 min din Drumul Taberei, toate utilitatile, asfalt, iluminat public, pret la cheie. Acces facil RATB, maxi-taxi, scoala, gradinita, centru sportiv, centre comerciale, **58.900 €;** ☎0731.444.888 sorina@regency-imobiliare.ro http://www.regency-imobiliare.ro

200. **DOMNESTI,** S.U. 122 mp, curte 415 mp, 3 cam., 2015, la cheie, vila locuibila, 2 dormitoare, 2 bai, g, f Spania, parchet 12 mm, pod mansardabil, singur curte, imprejmuire, vecini, contract Enel, Distrigaz, absolut la cheie, discutabil, se accepta Prima Casa, **59.900 €;** ☎0730.434.040 georgepetre338@yahoo.com

201. **DOMNESTI,** S.U. 135 mp, curte 254 mp, 4 cam., 2015, la cheie, vila p+1, apa, gaze, energie electrica, centrala proprie, finisaje moderne, acces facil mijloace de transport, acte ok, accepta credit, **69.900 €;** ☎0727.256.147/ 0740.023.488 nicoli.imobiliare@gmail.com

202. **DOMNESTI,** Clinceni, S.U. 120 mp, curte 320 mp, 4 cam., 2016, la cheie, vila tip duplex P+1+pod, caramida Porotherm, polistiren 10 cm, tabla Lindab, living + 3 dormitoare, bucatarie, 2 holuri, 2 bai, 2 balcoane, pod 70 mp, utilitati, centrala proprie, **51.000 €;** ☎0723.131.438

203. **DOMNESTI,** Clinceni, la 1,5 km de lina de centura, S.U. 120 mp, 2016, in constructie, particular, vila p+1, utilitati, teren 250 mp, diferite stadii de executie. Accept credit, pret de la **31.000 €;** ☎0723.530.331 www.vileduplex.ro

204. **DOMNESTI,** Clinceni, strada Radului- Crengutei, langa Cartierul Curtea Domneasca, S.U. 120 mp, curte 250 mp, 2016, la cheie, vila P+1, utilitati - gaze, curent, iluminat stradal, strada privata, TVA 5%, **55.500 €;** ☎0723.530.331 www.vileduplex.ro

205. **DOMNESTI,** Olteni, Clinceni, 1 km din Prelungirea Ghencea, S.U. 130 mp, curte 250 mp, 5 cam., 2015, la cheie, acces stradal privat, inchis vile moderne 3 dormitoare, 3 bai, bucatarie inchisa, camara, 250mp curte, 2 parcari zona civilizata, 89.000 € la cheie, **79.900 €;** ☎0727.772.773

206. **DRAGOMIRESTI DEAL,** S.U. 205 mp, curte 1000 mp, 6 cam., 2014, la cheie, ocazie: vila la cheie, mobilata, utilata, la pret redus astazi de la 130.000. Urgent. Toate actele in regula, asfalt, gaz, curent, internet, cablu, stradal. Aproape Militari, Rosu, Drumul Taberei, etc., **110.000 €;** ☎0729.372.374 alex2@visi.ro

207. **DRAGOMIRESTI DEAL.** S.U. 160 mp, curte 342 mp, 4 cam., 2014, la cheie, Casa Dragomiresti Deal- la padure parter+etaj, se vinde mobilata sau nemobilata; pret negociabil, se accepta credit; pretul afisat este pentru nemobilata **68.000 €;** ☎0799.996.550 manuelaurgent@yahoo.com

208. **DRAGOMIRESTI,** situata la iesire din Dragomiresti Deal, com Bacu, la padure, S.U. 135 mp, curte 340 mp, 4 cam., 2014, la cheie, vila zona linistita si aer curat, **68.000 €;** ☎0799.996.550 manuelaurgent@yahoo.com

209. **DRAGOS VODA,** 6 cam., casa batraneasca, anexe, 1.000 mp teren, put, gaze poarta, **6.500 €;** ☎0763.070.130/ 0747.953.488

210. **DRUMUL SARII,** S.U. 350 mp, 10 cam., 1978, teren 310 mp, 2 corpuri individuale, corp 1 are 4 camerep+1, corp 2 are 6 camere, D+P+M, garaj, libera, ideala pt. 2 familii, toate utilitatile, contorizate individual, **250.000 €;** ☎0752.036.997/ 0765.400.929

211. **DRUMUL TABEREI** Valea Oltului, S.U. 215 mp, curte 168 mp, 6 cam., 2005, la cheie, p+1+pod, deschidere 11 mp, 304 mp suprafata totala, amprenta 136 mp, 6 camere, 3 bai, 3 balcoane, 100 mp utili pe etaj, bucatarie 13,5 mp, pivnita 24 mp, centrala termica, **184.900 €;** ☎0770.438.713/ 0769.088.539 www.imobiliareclass.ro

212. **DRUMUL TABEREI,** Bd. Timisioara, OMV, strada Torcatoarelor, S.U. 252 mp, curte 259 mp, 6 cam., 2011, la cheie, comision 0 %, p+1+m, finisata complet, bucatarie mobilata, toate utilitatile, canalizare, statie de tramvai la 150 m, Lidl la 100 m, metrou, piata, **275.000 €;** ☎0723.325.257 contact@mihaelaanton.ro www.mihaelaanton.ro

213. **DRUMUL TABEREI,** Ghencea, str. Cooperativei, S.U. 328 mp, curte 436 mp, 8 cam., 2005, la cheie, comision 0 %, vila in duplex, subsol +p+1+m, garaj exterior, constructie din caramida, mobilata complet, bucatarie utilata, 5 dormitoare, canalizare, acces tramvai 41, Lidl, **219.000 €;** ☎0723.325.257 contact@mihaelaanton.ro www.mihaelaanton.ro

214. **DUPLEX P+1 S.U. 150 mp, curte 300 mp, la cheie, BALACEANCA, zona buna, acces autostrada, vand unitate duplex la cheie p+1, sup. locuibila 75 mp, foisor cu gratar, pomi fructiferi, gaze in poarta, apa, fosa, cablu tv, telefon, interfon, 28.000 €; ☎0755.169.595**

215. **ERETELUI,** 6 cam., casa de vanzare parter+etaj, baie, bucatarie, gaze, apa, centrala, **40.000 €;** ☎0723.232.549

216. **EROII REVOLUTIEI,** Giurgiului, S.U. 110 mp, 3 cam., 2011, la cheie, unicat, proiect minimalist deosebit, se vinde doar mobilata si utilata, toate materialele sunt import Italia, mobilier deosebit, designer, locuita doar 2 sapt/ an, 10 min. metrou, **150.000 €;** ☎0724.270.019 travaharealestate@gmail.com www.travahar.ro

217. **EROII REVOLUTIEI,** Piata, metrou Eroii Revolutiei, b-dul Pieptanari, stradal, S.U. 100 mp, curte 315 mp, 4 cam., 1960, la cheie, deschidere 14.5 ml la bulevard, constructie in stare buna, locuibila. Vecinatati: Parcul Tineretului, Parcul Carol, Oraselul Copiilor, **169.000 €;** ☎0740.226.945

218. **EUROPOLIS** -centura, S.U. 500 mp, curte 1200 mp, 9 cam., 2012, la rosu, S+P+2E, teren 1.200 mp singur curte, gard de caramida imprejmuitor, deschidere 40 m, fantana in casa la 230 m adancime, 5 bai, 2 seminee, asfalt, toate ut./ facilitati in apropiere, studiouri Kanal D, Penny Market, Mega Image, A3 si cartierului Pipera, **65.000 €;** ☎0755.022.290 marianzamfir@imobservicecenter.ro www.imobservicecenter.ro

219. **FERDINAND BULEVARDUL,** Str. Horei, casa singur curte, demisol inalt si parter inalt. Dormitoare 3, holuri cu glasvant 2, bucatarie, baie, 2 wc serviciu, pivnita, atelier, garaj, f, g, p, t, casa renovata complet, teren total 120 mp, pret disc., **140.000 €;** ☎0722.511.217/ 0762.628.915 www.uig.ro

220. **FERENTARI CALEA** stradal, S.U. 235 mp, curte 400 mp, 9 cam., 2001, la cheie, P+partial 1E, 2 garaje+60 mp spatiu comercial colt, situat la intersectia a 5 strazi, statie RATB, CT, toate utilitatile, imbunatatirile, **89.900 €;** ☎0755.022.290 marianzamfir@imobservicecenter.ro www.imobservicecenter.ro

221. **FOISORUL DE FOC** Pache Protopopescu, Horei, S.U. 93 mp, curte 150 mp, 3 cam., 1936, la cheie, casa singur curte, teren 252 mp, deschidere 12 m, baie, bucatarie, pivnita, parchet, termopan, centrala termica, Ferdinand, **210.000 €;** ☎0753.095.601/ 021.321.10.20 office@credoamg.ro www.credoamg.ro

222. **FOISORUL DE FOC,** S.U. 87 mp, curte 272 mp, 3 cam., 1974, proiect, deschidere 8 m, 4 camere semidec.e, singur curte, casa este pe calcan, centrala, gaze, curent, canalizare, casa reabilitata termic, este direct proprietate, pret disc., **135.000 €;** ☎0727.145.882 jeni898@yahoo.com

223. **FRUMUSANI LAC** jud. Cl. 2007, casa la curte- teren 1.000 mp, utili 170 mp, langa Bucuresti, **100.000 €;** ☎0755.324.352/ 0726.369.310

224. **FUNDENI** S.U. 184 mp, curte 200 mp, 5 cam., 2015, la cheie, vila la cheie, amprenta 85 m, vecinatati: Colentina, Fundeni, Pantelimon, **110.000 €;** ☎0733.209.282/ 0773.944.176 drimobiliare@gmail.com

225. **FUNDENI** Dobroesti, 5 min. Colentina, S.U. 170 mp, curte 400 mp, 5 cam., 2009, la cheie, P+1, beton+ caramida, duplex, mobilata si utilata complet, gaze, apa, fosa septica nevidanjabila, comision 0, merita vazuta, id:CA0058, **165.000 €/comision 0;** ☎0726.284.310 contact@alexandrucordea.ro www.alexandrucordea.ro

226. **FUNDENI,** Dobroesti, S.U. 72 mp, curte 312 mp, 4 cam., 2008, la cheie, vand casa, **52.000 €;** ☎0760.701.358

227. **FUNDULEA,** S.U. 60 mp, curte 600 mp, 2 cam., 1965, demolabila, 25 Bucuresti, demolabila, deschidere 19 m, cadastru si intabulare, pret negociabil, **7.000 €;** ☎0728.253.917/ 0787.516.673

228. **FUNDULEA,** Tamadau, 30 km Bucuresti prin Fundulea, S.U. 90 mp, curte 650 mp, 4 cam., 1980, la cheie, la drum asfaltat, compusa din 4 camere, baie, centrala proprie, bucatarie, gresie, faianta, parchet, termopan, curte amenajata, acte, **39.000 €;** ☎0743.060.802/ 021.341.08.35 contact@stevimobiliare.ro www.stevimobiliare.ro

229. **GARA DE NORD,** sector 1, 3 cam., vand casa curte, dependinte, 70 mp, renovata, centrala, disc., **90.000 €;** ☎0754.294.859/ 0761.721.611

230. **GARA PROGRESUL,** 3 cam., baie, bucatarie, 250 mp teren, utilitati, **38.000 €;** ☎0763.070.130/ 0747.953.488

231. **GARBOVI** - Urziceni, 70 km Bucuresti, gospodarie taraneasca, anexe, 1.400 mp, gard metalic imprejur, fantana, utilitati, cadastru, **13.000 €;** ☎021.688.62.41/ 0746.125.528

232. **GARBOVI** Ialomita, casa 3 camere, holuri, teren 3.250, livada, vie, toate facilitatile, neg., ☎0731.877.703/ 0243.259.503

233. **GHENCEA** Drumul Cooperativei, S.U. 150 mp, 4 cam., 2015, duplex superb, arhitectura moderna, incinta privata, case bine facute. Terasa superba de75 mp, 3 dormitoare mari, living, bucatarie inchisa, 3 bai, debara, curte, 2 locuri parcare, **99.500 €;** ☎0735.170.042 constantin.eugen@yahoo.com

234. **GIURGIU Varasti S.U. 120 mp, 2012, vand urgent casa pe+1+mansarda, 5 cam. + living, 3 bai, finalizata, instalatie sanitara + electrica, tencuita, gletuita, curte 400 mp, toate actele la zi, 33.500 €; ☎0761.747.576**

235. **GIURGIULUI,** Luica, S.U. 55 mp, curte 55 mp, 3 cam., 1985, la cheie, casa locuibila, baie, bucatarie, apa, canal suprafata totala casa/ curte 100 mp, usi si geamuri termopane, invelita cu tabla, gard beton, cadastru, intabulare, usor neg., la fata locului, cash, **32.000 €;** ☎0720.039.035 columbia.imobiliar@yahoo.com

236. **GLODEANU SILISTEA** (Cotorca), S.U. 90 mp, 4 cam., teren 3.512 mp, d. 35 m, casa, camara, bucatarie vara, gaze (apa la poarta) put cu pompa submersibila + anexe, **15.000 €;** ☎0723.720.086

237. **GLODEANU SILISTEA,** 1980, la cheie, casa, toate utilitatile, anexe gospodarie si teren 9.363 mp; ☎0744.437.525/ 0743.526.813

238. **GLODEANU,** S.U. 112 mp, curte 774 mp, 4 cam., 2012, la rosu, vila P+M, 112 mp, 4 camere, 2 bai, teren 774 mp, comuna Glodeanu Silistea, jud. Buzau-beton armat si caramida de 25, izolatie termica, lindab, termopan, gaze la poarta, apa in curte, interior la rosu, **23.500 €;** ☎0768.236.936 ficus_ro@yahoo.com

239. **GRADISTEA** Ilfov, S.U. 140 mp, curte 2000 mp, 5 cam., 2007, la cheie, vila garaj, se vinde la gata exterior si interior la alb, pret negociabil, accept schimb. Merita vazut, **56.900 €;** ☎0720.949.449

240. **GULIA SAT,** Comuna Tartasesti, 15 km Bucuresti, S.U. 123 mp, 2008, la cheie, vila P+1+pod, parter: 2 camere, baie, bucatarie, terasa acoperita; etaj: 3 dormitoare+ baie, magazie anexa, 40 pomi fructiferi, gaze, teren 740 mp; ☎0723.819.974

241. **HERESTI,** 7 cam., casa 1.000 mp, acte proprietar, terasa 30 mp, pomi, vie, hidrofor, urgent, **30.000 €;** ☎0741.058.298/ 0770.202.865

242. **IALOMITA,** la 45 km de centura Bucuresti, S.U. 100 mp, 6 cam., 1980, la cheie, casa 4 camere+ dependinte, zona centrala, renovata, termopane, pompa apa, pivnita 18 mp, pomi fructiferi, ideal pentru activitati comerciale, libera, discutabil, **17.900 €;** ☎0762.324.288 marcuioan_eps@yahoo.com

243. **IANCU NICOLAE,** Pipera, Gradina Zoo, Jolie Ville, S.U. 190 mp, curte 405 mp, 4 cam., 2005, la cheie, vand vila, deschidere 15 m, toate utilitatile, zona de vile, **245.000 €;** ☎0723.460.200/ 021.210.76.00 sweethome_imob@yahoo.com

244. **IANCULUI** Vatra Luminoasa S.U. 110 mp, curte 100 mp, 2 cam., 2000, la cheie, ap. metrou, 2 bai, balcon, tereasa, ap. parc, renovata, mob./ut. modern S+P+1E+pod, singur curte, birou firma/rezidenta, **110.000 €;** ☎0755.022.290 marianzamfir@imobservicecenter.ro www.imobservicecenter.ro

245. **ILFOV** /Voluntari, Str. Erou Mircea Marinescu, S.U. 400 mp, curte 900 mp, 5 cam., 2011, la cheie, casa situata intr-o zona foarte buna (10 m vis-a-vis de padure), zona linistita la 10 min de Pipera. Toata utilitatile (apa, canal, curent, stare f. buna), **440.000 €;** ☎0726.390.927

246. **ILFOV,** Selgros - Pantelimon, S.U. 168 mp, curte 740 mp, 8 cam., 2011, vand vila, la gri, zona linistita in dezvoltare, ideal camin batrani, neg. **110.000 €;** ☎0764.818.629/ 0745.273.926

247. **ILFOV,** Voluntari, S.U. 300 mp, curte 230 mp, 3 cam., 1960, particular, casa la curte, toate facilitatile, **63.000 €;** ☎0744.891.382

248. **IULIU MANIU,** Militari, Viscolului, S.U. 100 mp, curte 150 mp, 4 cam., 2016, in constructie, vila p+1+pod, finisaje la alegere, 2 bai, 2 locuri de parcare, terasa si curte, centrala proprie, balcon, predare la cheie cu toate utilitatile, accept Prima Casa, stadiu proiect, **75.000 €;** ☎0734.497.016/ 0724.761.057

249. **JILAVA,** S.U. 100 mp, curte 400 mp, 2014, la cheie, vila p+1, 2 dormitoare, 2 bai, bucatarie, terasa, camera tehnica, casa 50 mp + 50 mp etaj, toate utilitatile, fara credit. Discutabil, **62.500 €;** ☎0720.510.089

250. **JOITA,** 8 km centura, p+1+m, 170 mp + terasa, balcon, pivnita, **76.000 €;** ☎0733.683.445

251. **LIPIA,** Gruiu, S.U. 80 mp, curte 1500 mp, 3 cam., 1995, la cheie, casa, in statia maxi-taxi, pretabil spatiu comercial, incalzire centrala, gaze, termopane, pomi fructiferi, vita de vie, discutabil, **45.000 €;** ☎0722.921.936/ 0768.393.957

252. **LIVEDEA SAT** la 25 km de Voluntari, casa + curte, 2.500 mp, 3 camere, baie, bucatarie, aer conditionat. Relatii la tel. dupa pra 10.00, pret disc.; ☎0724.212.282/ 0723.691.608

253. **LIVEDEA SAT,** jud. Ialomita, S.U. 1046 mp, 1990, in constructie, casa + teren 1.046 mp, facilitati, put+ curent, necesita imbunatatiri, **12.000 €;** ☎0766.614.077

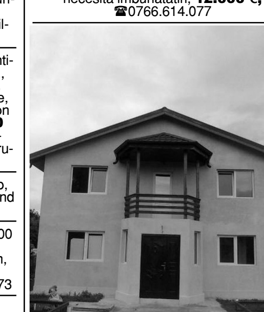

254. **LIVEDEA,** Ialomita, DN2, 25 km Bucuresti, S.U. 180 mp, curte 800 mp, 9 cam., 2014, vila p+1, livada, vita de vie, garaj, beci, fosa septica, disc., **56.000 €;** ☎0723.296.173/ 0723.266.970

255. **MAGURELE** Centru, S.U. 00 mp, 2015, la rosu, P+1+pod, 3 cam., baie, bucatarie + etaj 3 cam., bucatarie, baie, dresing, balcon, st 400 mp, sc -120 mp, toate actele, disc., **100.000 €;** ☎0784.819.991

256. **MAGURELE** Ilfov, S.U. 160 mp, 2016, la cheie, P+ 1, toate utilitatile, accept prima casa, + TVA, **85.000 €;** ☎0761.458.874

257. **MAGURELE** la 500 m de centru, S.U. 00 mp, 2015, la rosu, P+1+pod, 3 cam., baie, bucatarie + etaj 3 cam., bucatarie, baie, dresing, balcon, st.-400 mp., sc.-120 mp., toate actele, disc., **100.000 €;** ☎0784.819.991

258. **MAGURELE, Ilfov, vand casa noua, la curte, tot confortul, 55.000 €; ☎0740.991.837**

259. **MAGURELE,** sect. 5, S.U. 275 mp, curte 170 mp, 5 cam., 2015, la cheie, vila D+P+E+M, st. 275 mp, teren 170 mp, su. 250 mp, deschidere dubla - 9ml pe latura+9 ml, an 2015, demisol-45 mp, amprenta 85 mp, terasa+ balcon, exterior finisat complet, schimb si cu ap., **105.000 €;** ☎0766.206.800/ 0720.133.267 athos.imob@yahoo.com

260. **MAGURELE,** str. Paraului, S.U. 00 mp, 2015, la rosu, P+1+pod, 3 cam., hol, baie, bucatarie, etaj 3 cam., hol, bucatarie, dresing, balcon, st. 400 mp, sc. 120 mp, proprietar, disc., **100.000 €;** ☎0784.819.991

261. **MALU,** Ialomita, S.U. 750 mp, 1970, la cheie, casa, bucatarie, apa curenta, curent electric, pomi fructiferi, imbunatatiri, termopan, parchet, soba teracota, **10.500 €;** ☎0721.330.508/ 0744.885.611

262. **MANGALIA** / Constanta, Neptun - Teatru de Vara, S.U. 132 mp, 2006, la cheie, vila, 2 corpuri de cladire, c1=71 mp, c2=61 mp, plus etaj. Utilitati fara gaze, 900 m pana la steaguri (plaja), neg., **95.000 €;** ☎0745.189.078

263. **MATACHE PIATA,** sector 1, str. Atelierului, S.U. 500 mp, proprietar vila duplex, fara Legea 110-112, d+p+et.+pod. La parter 210 mp. La etaj 4 camere mari 210 mp. Magazinul este inchiriat deja cu 1.600 €/ luna, **350.000 €;** ☎0727.056.921

264. **MIHAILESTI** jud. Giurgiu, sat Novaci, S.U. 70 mp, curte 2500 mp, 4 cam., 1980, la cheie, proprietar, casa caramida. ☎0728.834.512

265. **MIHAILESTI,** 4 cam. caramida, bucatarie, 2 camere neterm., anexe, 536 mp teren, utilitati, **26.000 €;** ☎0763.070.130/ 0747.953.488

266. **MIHALACHE BULEVARD** -Constantin Stere, S.U. 63 mp, 1967, la cheie, constructie 63 m + garaje, pe teren 340 m, **175.000 €;** ☎0722.503.483

267. **MILITARI** (adiacent de Gorjului), S.U. 300 mp, curte 400 mp, 5 cam., 2006, la cheie, vila s+p+m, teren 16 x 25, cu toate finisajele la cheie, 2 bucatarii, garaj dublu, curte amenajata, merita vazuta, acte, **180.000 €;** ☎0722.301.910

268. **MILITARI** (Apusului - Margelelor), S.U. 102 mp, curte 160 mp, 3 cam., 2001, la cheie, casa P+1, cu placa turnata, toate utilitatile, toate imbunatatirile la cheie, izolata, centrala, amprenta 80 mp, negociabil, **89.900 €;** ☎0722.302.080

269. **MILITARI** (Rosu - Bacriului), S.U. 120 mp, 2009, la cheie, P+E+ mansarda necompartimentata, living, 2 dormitoare, baie, bucatarie, finisata modern, mobilata lux, acte, **71.000 €;** ☎0730.131.213

270. **MILITARI** (Rosu - Viilor), S.U. 115 mp, curte 214 mp, 2015, in constructie, parter + etaj + mansarda, P: living, bucatarie, baie, etaj 3 dormitoare, baie, mansarda, finisata, la cheie, zona asfaltata, acte, **105.000 €;** ☎0730.131.213 aurelian.andrei@falc-imobiliare.ro

271. **MILITARI** Acvilei, S.U. 100 mp, curte 160 mp, 4 cam., 2016, in constructie, dezvoltator, case, 0% comision, finisate la cheie p+1e+p, 3 placi beton curte, living- 3 dormitoare, 2 bai, zona de vile, asfalt, finalizare aprilie 2016, Prima Casa, **68.000 €;** ☎0728.377.297 vanzari@casemilitarirosu.ro www.casemilitarirosu.ro

272. **MILITARI** Auchan, S.U. 280 mp, curte 400 mp, 6 cam., 2009, la cheie, vila P+1+M, amenajata la cheie in 2015 cu finisaje de calitate, curte 400 mp. Vila are 6 camere, living, birou, 2 dressing-uri, 3 dormitoare, sala sport, 3 bai, terasa, neg., **198.000 €;** ☎0785.280.209

273. **MILITARI** Ghencea Chiajna Dragomiresti, Bacu, S.U. 100 mp, curte 450 mp, 4 cam., 2015, la cheie, ansamblu exclusivist de 80 de case, gradinita si supermarket, p+1+pod+curte, situat la sosea, gaz, curent, apa, finisaje premium la alegere, accept credit bancar direct dezvoltator, **65.000 €;** ☎0761.304.738 casenoibucuresti@gmail.com www.springresidence.ro

274. **MILITARI** Ghencea Chiajna, Dragomiresti, Bacu, Joita, Sabareni, S.U. 80 mp, curte 250 mp, 3 cam., 2015, la cheie, ansamblu rezidential de 80 de vile, gradinita si supermarket, p+1+pod+teren, situat la sosea, toate utilitatile, finisaje premium la alegere, accept credit bancar **55.000 €;** ☎0761.304.738 casenoibucuresti@gmail.com www.springresidence.ro

275. **MILITARI** Ghencea, Chiajna, Dragomiresti, Bacu, S.U. 122 mp, curte 450 mp, 4 cam., 2015, la cheie, vila deosebita 140 mp, 2 bai, pod, liniste, drum asfaltat, gaz, curent, apa, la cheie cu finisaje de import la alegere, accept credit bancar, direct dezvoltator, **75.000 €;** ☎0761.304.738 casenoibucuresti@gmail.com www.springresidence.ro

276. **MILITARI** Piata Gorjului, S.U. 160 mp, 2000, demolabila, proprietar, teren 250 mp, D=10 m, utilitati, cadastru, intabulare, **100.000 €;** ☎0770.911.462

277. **MILITARI RESIDENCE** Auchan S.U. 130 mp, curte 200 mp, 4 cam., 2016, la cheie, vila P+1+M, living,1 dressing, 3 dormitoare, 2 bai, bucatarie. Casa se vinde cu gresie faianta parchet centrala termica. Urgent, **89.900 €;** ☎0785.280.209

278. **MILITARI,** S.U. 100 mp, curte 160 mp, 4 cam., 2016, in constructie, dezvoltator, case, Acvilei 0% comision, finisate la cheie p+1e+p, 3 placi beton curte, living - 3 dormitoare, 2 bai, zona de vile, asfalt, toate utilitatile, finalizare aprilie 2016, Prima casa, **68.000 €;** ☎0728.377.297 vanzari@casemilitarirosu.ro www.casemilitarirosu.ro

279. **MILITARI,** S.U. 100 mp, curte 160 mp, 4 cam., 2016, in constructie, dezvoltator, case, Acvilei 0% comision, finisate la cheie p+1e+p, 3 placi beton curte, living - 3 dormitoare, 2 bai, zona de vile, asfalt, toate utilitatile, finalizare aprilie 2016, Prima casa, 04 M **68.000 €;** ☎0728.377.297 vanzari@casemilitarirosu.ro www.casemilitarirosu.ro

280. **MILITARI,** S.U. 110 mp, curte 160 mp, 4 cam., 2016, in constructie, dotari: parchet, gresie, faianta, izolatie termica exterioara, termopan, usa metalica la intrare, centrala termica, lavabil alb. Suprafata utila 100 mp. Suprafata teren 160 mp, **68.000 €;** ☎0734.497.016/ 0724.761.057

281. **MILITARI, S.U. 110 mp, curte 300 mp, 4 cam., 2016, la cheie, locuinta individuala compusa din 3 dormitoare 2 bai, living, bucatarie, terasa acoperita, utilitati existente si functionale gaz, curent, canalizare, cablu tv, acces la strada astfaltata, Dragomiresti Deal, 79.500 €; ☎0766.886.242**

282. **MILITARI,** S.U. 110 mp, curte 160 mp, 4 cam., 2016, in constructie, parter: living, bucatarie, wc de serviciu, terasa etaj: dormitor matrimonial cu baie, 2 dormitoare, bate si uscatorie, balcon la unul din dormitoare. Pret cu tva 5% inclus, **68.000 €;** ☎0734.497.016/ 0724.761.057

283. **MILITARI,** S.U. 110 mp, curte 135 mp, 3 cam., 2015, la cheie, Prima Casa, P+1+m, living, 2 bai, 2 dormitoare, terasa, construita din beton armat si caramida izolata la exterior 10 cm + decorativa siliconata, gaze, apa, canal, tv+net, centrala, finisaje lux, **69.900 €;** ☎0766.886.242 office@avangardecity.ro www.avangardecity.ro

284. **MILITARI,** S.U. 160 mp, curte 500 mp, 4 cam., 2015, la cheie, vila P+1 cu 4 cam. + 500 mp teren, drum betonat, gaze, curent, fosa, put forat, la 5 min. de: microbuze, A1 / Centura Bucuresti, Carrefour Militari, gradinite, parc, scoli, merita vazut, **72.000 €;** ☎0723.166.210/ 0745.185.481 vali_teren@yahoo.com www.vanzaridecase.ro

285. **MILITARI,** Apusului, Bacriului Nr. 32, S.U. 160 mp, curte 40 mp, 4 cam., 2016, la cheie, toate utilitatile 10 min. metrou, finalizata 2 nivele 110 mp, pot mansardabil 55 mp, 2 bai , inaltime 2,7 m. Izolatie polistiren 10, caramida, ansamblu nou, paza, **90.000 €;** ☎0720.482.084

286. **MILITARI,** Gorjului, S.U. 170 mp, curte 120 mp, 5 cam., 2000, la cheie, particular, vand casa, teren 240 mp, deschidere 10 m, intabulata, certificat energetic, **115.000 €;** ☎0737.619.737

287. **MILITARI,** Rosu Chiajna, S.U. 150 mp, curte 250 mp, 5 cam., 2015, la cheie, vila amprenta 75 mp living bucatarie inchisa baie terasa amenajata, la etaj 3 dormitoare 1 baie, pod, spatiu de depozitare, put fosa septica centrala proprie merita vazuta comision 0%, **94.999 €;** ☎0734.599.719 amyra1_1999@yahoo.com

288. **MILITARI,** Rosu, S.U. 98 mp, 4 cam., 2015, la cheie, Dezvoltator, case p+1+m, 3 placi de beton, 2 bai, living, bucatarie separata, casele se afla in zona asfaltata, se predau la cheie, apa, gaze, curent, pod depozitare, terasa balcon, **68.000 €;** ☎0768.986.986 simina@vestrezidential.ro

289. **MILITARI,** Rosu, S.U. 98 mp, 4 cam., 2016, dezvoltator, case p+1+m, 3 placi de beton, 2 bai, living, bucatarie separata, casele se afla in zona asfaltata, se predau la cheie, apa, gaze, curent, pod depozitare, terasa balcon, **68.000 €;** ☎0725.388.021

290. **MILITARI,** Rosu, S.U. 100 mp, curte 160 mp, 4 cam., 2016, in constructie, ultimile vile, cel mai bun pret din zona direct proprietar, finisate la cheie P+1+Pod, curte libera, 3 dormitoare, 2 bai, balcon, parcari, zona de vile, drum asfaltat, toate utilitatile, Prima casa, **68.000 €;** ☎0749.115.511/ 0770.186.870 contact@vilemilitari.ro www.vilemilitari.ro

291. **MIRCEA VODA jud. Dambovita, S.U. 1800 mp, 4 cam., casa, baie, bucatarie, pivinita, centrala, 2 garaje, 2 magazii, 2 camari, neg., 50.000 €; ☎0723.893.831**

292. **MITRENI** Calarasi, zona centrala, S.U. 102 mp, curte 1157 mp, 4 cam., 1968, baie, bucatarie, apa curenta + fantana, garaj, pomi fructiferi, gaze, bolta vita de vie, panou solar, **20.000 €;** ☎0723.033.564

293. **MOARA VLASIEI,** Ilfov, padure, la 16 km de Bucuresti, teren 1.127 mp cu casa batraneasca de 60 mp + 20 mp dependinte, demolabila, sau reconstructie, cu toate facilitatile in zona deschisa de 26 m, pe soseaua principala si 36 m pe langa padure, mij. de transport maxi-taxi la 5 min., **32 €/mp;** ☎0745.779.715

294. **MOGOSOAIA** -M. Bibescu S.U. 252 mp, curte 513 mp, 4 cam., 2015, la cheie, Vila P+M, Sc - 252 mp, amprenta 125 mp, teren 513 mp, d - 15 ml, utilitati, fosa septica, comision 0. **175.000 €;** ☎0744.349.859/ 0729.652.979 cesinaimob@yahoo.com

295. **MOGOSOAIA,** S.U. 370 mp, curte 1300 mp, 10 cam., 2002, la cheie, vila d+p+e+m, 450 mp SC, teren 1.300 mp, 2 intrari, stradala, curte amenajata foarte frumos, acte complete, 2 bucatarii, 4 bai, terase, pomi fructiferi, aproape Otopeni, Bucurestii Noi, Baneasa, Pipera, **246.000 €;** ☎0726.601.072 oferte1@yahoo.com

296. **MOVILITA,** 2 cam., 2010, vand casa BCA, bucatarie, anexe, verdeata, locuibila, **15.000 €;** ☎0729.091.455

297. **MUNCII PIATA** S.U. 625 mp, curte 0 mp, 1992, la cheie, vila lux 625 mp, D+P+E+M, renovata recent, marmura, parchet, termopan, centrala tehnica, living 53 mp, mansarda open space, 4 gr sanitare, 4 balcoane, terasa 10 mp, garaj dublu 45 mp, **355.000 €;** ☎0730.410.783

298. **NUCET,** Dambovita, curte 1000 mp, 4 cam., casa caramida, tabla, pivnita, poduri, fantana, apa, gaze poarta, discutabil, **14.000 €;** ☎0722.525.806

299. **OBLETILOR** nr. 39, Piata Delfinului, S.U. 150 mp, curte 50 mp, 2 cam., 1964, casa batraneasca din paianta, utilitati, curent, apa, gaze la poarta, disc., **40.000 €;** ☎0725.203.409/ 0760.604.117

300. **OBOR** Kaufland, S.U. 120 mp, curte 240 mp, 3 cam., 2014, la cheie, P+pod consolidat si reamenajat, lux 2014, garaj, dependinte, singur curte, apropiere metrou si parc, CT, posibilitate extindere, **135.000 €;** ☎0755.022.290 marianzamfir@imobservicecenter.ro www.imobservicecenter.ro

301. **OLTENITEI SOSEAUA** Popesti, centru Primarie, S.U. 102 mp, curte 100 mp, 4 cam., 2015, in constructie, vila noua, p+1e+mansarda, living, 3 dormitoare, teren total 100 mp, se vinde la cheie, loc de parcare, toate utilitatile, comision 0%, **80.000 €;** ☎0765.096.632/ 0764.180.052

302. **OLTENITEI SOSEAUA,** Intrare Popesti, S.U. 105 mp, curte 60 mp, 4 cam., 2015, in constructie, vila p+1e+mansarda finisata, se vinde la cheie, toate utilitatile, acces rapid la Sos. Oltenitei, parcare, comision 0%, **77.500 €;** ☎0764.180.052/ 0765.096.632

303. **OLTENITEI SOSEAUA,** Popesti, S.U. 104 mp, curte 55 mp, 3 cam., 2015, in constructie, vila noua P+1e+m, 2 dormitoare, 2 gr. sanitare, se vinde la cheie, finisaje la alegere, toate utilitatile, strazi asfaltate, comision 0%, **78.000 €;** ☎0765.096.632/ 0764.180.052

304. **OLTENITEI SOSEAUA,** Popesti, S.U. 100 mp, curte 30 mp, 4 cam., 2015, in constructie, vila noua, p+1e+mansarda 45 mp, living, 3 dormitoare, optim compartimentata, se vinde la cheie, loc de parcare, toate utilitatile, comision 0% **85.000 €;** ☎0764.180.052/ 0765.096.632

305. **OLTENITEI SOSEAUA,** Popesti, Str. Al. Conduratu nr. 12, S.U. 110 mp, curte 20 mp, 4 cam., 2015, in constructie, p+1e+pod, P: living, bucatarie, grup sanitar, hol, etaj: 2 dorm., hol, baie, balcon, pod locuibil 25 mp, se vinde la cheie, proprietar, **75.000 €;** ☎0786.209.102

306. **OLTENITEI,** S.U. 145 mp, curte 40 mp, 3 cam., 2016, la cheie, vila P+E+M, cartier nou de vile, se vinde la cheie, finisaje la alegere. Propietatea dispune de curent, gaze, canalizare, apa, strazi in curs de amenajare, zona fara poluare. Accept credite bancare, **59.800 €;** ☎0736.772.395

307. **ORAS VOLUNTARI vizavi Metro strada Mures 50A vand casa p+e, amprenta 70 mp; ☎0722.937.761/ 0723.152.739**

308. **OTOPENI** Odaii, S.U. 240 mp, curte 120 mp, 4 cam., 2016, demolabila, casa duplex su 120 mp, P+1+Pod (2 placi) incalzire pardoseala, put 24 m, fosa septica, terasa 21 mp, polistiren 10, centrala 24 kw cu boiler 60 l, tabla lindab, geamuri tripan, **79.000 €;** ☎0744.517.918 plesa_sorin_16@yahoo.com

309. **OTOPENI** zona Ferme, Ana Aslan, S.U. 118 mp, curte 130 mp, 4 cam., 2015, la cheie, ansamblu rezidential casute P+1E si apartamente insiruite, la cheie, curte proprie libera 42 mp, 2 locuri parcare, transp. in comun, supermarket, scoala, gradinita in zona, **103.950 €;** ☎0769.250.545 www.cristinamarin.ro

310. **OTOPENI,** S.U. 275 mp, curte 400 mp, 5 cam., 2010, la rosu, suprafata totala teren: 400 mp + 100 mp drum de accesAmprenta sol: 120 mp. Suprafata construita: P+1, 300 mp inclusiv terasele. Vilele se vand cu finisajele exterioare, fara finisaje interioare, **75.000 €;** ☎0722.272.727 office@alexinternational.ro

311. **OTOPENI,** S.U. 156 mp, curte 235 mp, 4 cam., 2008, la cheie, vila P+1, duplex, utilitati, drum asfaltat, 5 min. Baneasa, proprietar, **124.900 €;** ☎0723.292.822

312. **OTOPENI,** Ferme, situata vizavi de Ana Aslan, in cartierul Ferme, S.U. 325 mp, curte 1100 mp, 6 cam., 2005, la cheie, casa. Ultilitati: curent 380, gaze, put propriu 85m adancime, fosa septica ecologica din beton, piscina 4x8m, foisor cu beci, solar, instalatii de irigat, **290.000 €;** ☎0752.222.668 christine.stoica@yahoo.com

313. **OTOPENI,** str. 23 August, zona Mega Image, S.U. 135 mp, curte 225 mp, 4 cam., 2015, la cheie, vila p+1 in ans. rezidential, toate utilitatile retea oras, asfalt. P: living, bucatarie, baie, debara, terasa. Et: 3 dormitoare, baie, 2 locuri de parcare pe lot, **91.900 €;** ☎0732.871.355 vila.in.otopeni@gmail.com

314. **PACHE PROTOPOPESCU,** S.U. 160 mp, curte 80 mp, 5 cam., 2009, la cheie, vila cocheta p+1, 80 mp pe nivel, locuibila imediat, singur curte, acte ok. Vecinatati: Matei Voievod, Agricultori, Matasari, Piata Iancului, Mihai Bravu. OVC 52225, **157.500 €;** ☎0737.504.516 office@catalog-rezidential.ro www.catalog-rezidential.ro

315. **PALATUL GHICA** S.U. 410 mp, curte 450 mp, 1936, la cheie, vand imobil zona Palatul Ghica, deschidere 13 m **500 €/mp;** ☎0736.970.008

316. **PANDURI -Razoare, Golden Blitz, S.U. 471 mp, curte 307 mp, 5 cam., 2008, la cheie, exclusivitate, zona vile lux, D+P+2, 307mp curte, garaj subteran, superfinisata, mobila, foarte insorita, zona verde, supernegociabil, superurgent. Vizionare oricand, cheile sunt disponibile in agentie, 350.000 €; ☎0723.675.365 contact@imobiliareaxa.ro**

317. **PANTELIMON ORAS,** 3 cam., 2008, casa, baie, bucatarie, cu utilitati, teren 396 mp, zona buna, **51.000 €;** ☎0724.349.849

318. **PANTELIMON ORASUL,** S.U. 80 mp, 2004, la cheie, casa de vanzare, 2 dormitoare, living, baie, bucatarie, hol, garaj, 2 intrari, **28.000 €;** ☎0762.187.165

319. **PANTELIMON ORASUL,** S.U. 130 mp, 2013, la cheie, vila p+1, teren 350 mp, amprenta 130 mp, 5 dormitoare, 2 livinguri, 2 bai, bucatarie, terasa, balcon, dressing, proprietar, acte la zi, accept credit, **65.000 €;** ☎0760.023.472

320. **PANTELIMON,** S.U. 180 mp, curte 314 mp, 5 cam., 2009, la rosu, p+1+pod, caramida, interior nefinisat la rosu, str. asfaltata utilitati: gaze, curent, apa, canalizare. Teren in proprietate, toate actele la zi, autorizatie si receptie, carte tehnica, **51.500 €;** ☎0723.851.342

321. **PANTELIMON,** Cernica, S.U. 250 mp, curte 557 mp, 9 cam., 2015, la cheie, duplex D+P+ET open space oras Pantelimon zona de padure, lac. Finisaje: gresie, faianta, parchet, termopane. Posibilitate amenajare mansarda. Structura rezistenta: beton armat, caramida, **170.000 €;** ☎0723.203.506 petresindie@yahoo.com

322. **PANTELIMON,** Cora, str. Dobrogeanu Gherea, vis-a-vis Lebada, S.U. 110 mp, curte 75 mp, 3 cam., 2012, la cheie, singur curte, teren proprietate 150 mp, constructie P+ pod inalt, la cheie, totul nou, t, p, f, g, centrala, calorifere, izolatie termica int+ext., toate utilitatile, **75.000 €;** ☎0728.820.537

323. **PANTELIMON,** Ilfov, S.U. 180 mp, curte 500 mp, 8 cam., 2010, la cheie, vand vila p+1+m, depozit, la cheie, centrala, canal, apa, gaze, **120 €;** ☎0744.491.330

324. **PANTELIMON,** Ilfov, Int. Rascoalei, S.U. 240 mp, curte 300 mp, 7 cam., 2008, particular vand vila p+1+m, din caramida, utilitati la poarta, am acte de proprietate, **36.000 €;** ☎0753.127.104

325. **PANTELIMON,** Ilfov, Int. Rascoalei, S.U. 160 mp, curte 300 mp, 7 cam., 2008, particular vand vila p+1, libera, detin acte de proprietate, **46.000 €;** ☎0753.127.104

326. **PANTELIMON,** oras, S.U. 200 mp, 4 cam., 2006, duplex, strada asfaltata, canalizare, apa curenta, curent, gaze, zona linistita, terenul se afla pe concesiune cu posibilitate de proprietate din 2016. Pret fix, **59.900 €;** ☎0724.506.581 marius3foi@yahoo.com

327. **PANTELIMON,** oras, S.U. 120 mp, curte 200 mp, 4 cam., 2011, la cheie, parter cu etaj, living, 3 dormitoare, bucatarie cu dinning, 2 bai. Pretul este la cheie cu toate utilitatile bransate, centrala pe gaz si calorifere. Zona noua de vile, vila locuita, se accepta credit, **65.000 €;** ☎0727.917.777/ 0754.396.668 office@delpihouse-imobiliare.ro www.delpihouse-imobiliare.ro

328. **PANTELIMON,** oras, S.U. 110 mp, curte 180 mp, 3 cam., 2009, la cheie, vila p+m, living, 2 dormitoare, 2 bai, bucatarie si balcon, la cheie, semimobilata, situata intr-o zona noua de vile, strada asfaltata, canalizare, gaze, apa curenta, locuita, merita vizionata, **61.000 €;** ☎0754.396.668/ 0727.917.777 office@delpihouse-imobiliare.ro www.delpihouse-imobiliare.ro

329. **PANTELIMON,** oras, 4 minute de mers cu masina de sensul giratoriu, adiacent Tractorului, S.U. 150 mp, curte 120 mp, 4 cam., 2015, la cheie, p+1+m, zona aerisita si linistita, utilitati, toate actele, finisaje mult peste medie, libera, la cheie, pret neg., merita vazuta, **70.000 €;** ☎0743.028.007 office@4rent.com.ro

330. **PARCUL CAROL,** S.U. 61 mp, curte 26 mp, 2 cam., 1937, la cheie, ocazie. Oferim spre vanzare casa la curte, compusa din 2 camere, dinning, hol, bucatarie, 2 gr. sanitare, autorizatie pt construire etaj, centrala, mobilata, utilata, situata vis-a-vis de Parcul Carol, **59.900 €;** ☎0755.022.294 madalina.cojocaru@capitalimob.ro

331. **PERIS,** Primarie, S.U. 70 mp, curte 1900 mp, asfalt, utilitati, proprietar, urgent casa batraneasca, neg., deschidere 18 m, **27.999 €;** ☎0766.304.807

332. **PIPERA** lacul, S.U. 270 mp, curte 200 mp, 8 cam., 2011, la cheie, vila P+2, deschidere la lac, complex rezidential cu paza, la 10 min de Mall Promenada, parcare subterana, loc de joaca, 2 locuri de parcare, boxa, living 60 mp, 3 bai, lift interior, neg., **320.000 €;** ☎0741.153.345 parizageorgia@gmail.com

333. **PIPERA,** S.U. 450 mp, curte 1100 mp, 2000, la cheie, proprietar, vila deosebita 5 dormitoare, 4 bai, living, bucatarie, 2 dresinguri, 2 terase, garaj, 2 spatii depozitare, + spatiu comercial 140 mp, Pipera, Iancu Nicolae, stradal, 24 m deschidere; ☎0744.874.107/ 0744.166.604 crissx_man@yahoo.com

334. **PIPERA,** Emil Racovita, Cartier Domus, S.U. 160 mp, curte 60 mp, 4 cam., 2005, la cheie, p+e+m, gresie, faianta, parchet, termopane, usa metalica, 2 dormitoare, 2 gr. sanitare, mansarda open space, loc parcare, cartier cu paza, caramida Porotherm, libera, **135.000 €;** ☎0728.777.132 office@ramax.ro

335. **PIPERA,** Voluntari, S.U. 153 mp, curte 65 mp, 4 cam., 2016, la rosu, ansamblu rezidential, vila p+1+pod, living, 3 dormitoare, 3 bai, terasa, parcare. Finisaje de cea mai buna calitate, personalizate dupa preferintele clientului, termen - iunie 2016, **129.900 €;** ☎0757.502.563 office@optimum-group.ro www.optimum-imobiliare.ro

336. **PIPERA,** Voluntari, S.U. 160 mp, curte 182 mp, 4 cam., 2014, la cheie, langa padure, vila P+1+pod, structura beton cu caramida porotherm, geamuri Rehau sticla tripan, acoperis tigla metalica Lindab, finisaje moderne, incalzire electrica in pardoseala Amass, **108.000 €;** ☎0757.502.563 office@optimum-group.ro www.optimum-imobiliare.ro

337. **PIPERA,** Voluntari, Complex Avangard Forest 2, S.U. 145 mp, curte 180 mp, 4 cam., 2014, la cheie, duplex, deschidere 13 m, supr. nivel: 90 mp, 1 living, 3 dormitoare, 3 bai, 2 balcoane, finisata, posibil schimb cu ap.+ dif., **108.000 €;** ☎0735.345.850/ 021.260.04.79

338. **PLOIESTI,** trei corpuri case intr-o curte, spatiu total 450 mp, 1 casa caramida, una garsoniera si un spatiu comercial, totul central, pret discutabil, **90.000 €;** ☎0737.270.756/ 031.429.34.70

339. **PLOPENI,** S.U. 150 mp, curte 2000 mp, 6 cam., 1940, la cheie, vila boiereasca, perioada interbelica, parter, bucatarie, crama etaj 3 dormitoare, plus corp separat servitori, parter din caramida, etaj barne lemn, ideala casa de vacanta, livada pomii fructiferi, **37.000 €;** ☎0724.270.019 travaharealestate@gmail.com www.travahar.ro

340. **POIANA CAMPINA** Prahova, S.U. 112 mp, curte 800 mp, 4 cam., 2007, la cheie, casa p+m ideala pentru vacante dar si pentru locuit, toate utilitatile, deschidere 20m, mijloace de transp in comun **57.000 €;** ☎0727.424.131/ 0765.404.301 topurgentimobiliare@gmail.com

341. **POLONA** S.U. 380 mp, 11 cam., 2004, la cheie, P+2+M, etajele sunt independente, structura portanta, ideal sediu clinica/ firma/ hotel, 8 bai, terasa 30 mp, 5 min metrou Stefan cel Mare, **420.000 €;** ☎0752.037.000 gloria.pascu@westmount.ro www.westmount-imobiliare.ro

342. **POPA NAN,** Universitatea Hiperyon, S.U. 105 mp, curte 100 mp, 4 cam., 2015, la cheie, S+P+pod, deschidere stradala, consolidata si renovata lux 2015, crama, curte comuna, posibilitate extindere ap., metrou, ratb, id900455 **150.000 €;** ☎0755.022.290 marianzamfir@imobservicecenter.ro www.imobservicecenter.ro

343. **POPESTI** S.U. 136 mp, curte 70 mp, 4 cam., 2015, la cheie, vila centru, de bun gust, proiect P+1+M finisat la cheie, living, bucatarie, 3 dormitoare, 2 bai, loc de parcare, mansarda, toate utilitatile, disponibila imediat, **85.000 €;** ☎0787.525.596

344. **POPESTI** S.U. 110 mp, curte 120 mp, 3 cam., 2015, la cheie, vila modenrna 2015, living generos, bucatarie, 2 dormitoare, 2 bai, dresing, gradina amenajata, totul nou, gresie, parchet, centrala termica, loc de parcare, **75.000 €;** ☎0787.525.596

345. **POPESTI** centru, S.U. 150 mp, curte 50 mp, 4 cam., 2015, la cheie, vila tip englezesc disponibila imediat, living, 3 dormitoare, debara, mansarda (50 mp), iesire imediata in centru, zona de case, strazi asfaltate, totul nou, **88.000 €;** ☎0787.525.596

346. **POPESTI LEORDENI** S.U. 130 mp, curte 60 mp, 4 cam., 2012, la cheie, vila 3 dormitoare, 3 bai, 2 terase, loc parcare, vecini selecti, gradina, finisata, zona civilizata, posibilitate de vanzare mobilata, utilata, **84.000 €;** ☎0744.505.999 alexandru@k-imobiliare.ro www.k-imobiliare.ro

347. **POPESTI LEORDENI,** centru, S.U. 98 mp, curte 40 mp, 4 cam., 2015, la cheie, vila noua, p+1e+m, living, 3 dormitoare, optim compartimentata, finisata, infrastructura completa, toate utilitatile, toate actele, comision 0%, **85.000 €;** ☎0764.180.052/ 0765.096.632

348. **POPESTI LEORDENI,** Centru, Politie, S.U. 150 mp, curte 210 mp, 5 cam., 2015, la cheie, semistradal, vila p+2 etaje, living + 4 dormitoare, 3 grupuri sanitare, bucatarie cu camara, toate utilitatile, finisaje la alegere, comision 0%, **95.000 €;** ☎0722.519.815/ 0722.221.688

349. **POPESTI LEORDENI,** Drumul Fermei, S.U. 115 mp, curte 35 mp, 4 cam., 2015, la cheie, vila, teren liber 35 mp, mansarda finisata 30 mp, loc de parcare, se vinde la cheie, finisaje la alegere, comision 0%, **89.900 €;** ☎0765.096.632/ 0764.180.052

350. **POPESTI,** centru S.U. 115 mp, curte 100 mp, 4 cam., 2016, la cheie, casa tip duplex, p+e+m, mansarda 40 mp semifinisata, living + 3 dormitoare, 2 gr. sanitare, teren liber 100 mp, finisata, toate utilitatile, toate actele, comision 0%, **98.000 €;** ☎0722.221.688/ 0722.519.815

351. **POPESTI,** centru S.U. 105 mp, curte 60 mp, 3 cam., 2015, la cheie, vila p+1e+pod, arhitectura deosebita, living + 2 dormitoare, ideal compartimentata, finisaje lux, pozitie excelenta, accept credit bancar, direct dezvoltator, comision 0%, **76.900 €;** ☎0765.096.632/ 0764.180.052

352. **POPESTI,** Sos. Oltenitei, S.U. 110 mp, curte 80 mp, 4 cam., 2015, la cheie, vila P+1E+M, living, 3 dormitoare, finisaje deosebite, dotari de calitate, toate utilitatile, zona curata, se accepta orice tip de credit bancar, comision 0%, **89.900 €;** ☎0722.519.815/ 0722.221.688

353. **POPESTI.** S.U. 136 mp, curte 100 mp, 4 cam., 2016, la cheie, Vila deosebita P+1, dispune de 4 camere, 3 dormitoare, 2 bai, spatiu depozitare, gradina amenajata. Toate utilitatile, totul nou, finisaje la alegere, **90.000 €;** ☎0787.525.596

354. **PRAHOVA** S.U. 6567 mp, 2007, la cheie, teren + casa (198 mp), Filipestii de Targ, Prahova, **95.000 €;** ☎021.406.91.09

355. **PREDEAL** -Cioplea, langa Office, S.U. 800 mp, curte 12000 mp, 2012, la cheie, 2S+P+2E, lux, la gri, 800 mp desfasurati cu 1 ha padure propietate, in spate parcare suspendata, piscina SPA, materiale calitate deosebita, pretabil hotel, pensiune, rezidenta, ID 900545, **550.000 €;** ☎0755.022.290 marianzamfir@imobservicecenter.ro www.imobservicecenter.ro

356. **PRELUNGIREA FERENTARI,** S.U. 87 mp, curte 87 mp, 4 cam., vand casa curte, stradal, baie, bucatarie, terasa, beci, **35.000 €;** ☎0766.660.945

357. **PRELUNGIREA GHENCEA S.U. 94 mp, curte 27 mp, 3 cam., 2016, la cheie, este excelent compartimentata, la parter avem o camera de zi spatioasa, cu iesire catre gradina, bucatarie inchisa, baie si holul cu casa scarii, la etaj, 2 dormitoare, baie si dressing, 76.400 €; ☎0721.731.132/ 0734.630.858 coca14ro@yahoo.com**

358. **PRELUNGIREA GHENCEA S.U. 125 mp, curte 220 mp, 4 cam., 2016, la cheie, vila Bragadiru, este excelent compartimentata, la parter avem un living spatios cu iesire in gradina, bucatarie, baie, iar la etaj avem 3 dormitoare, terasa, si baie, 84.900 €; ☎0721.731.132/ 0734.630.858 coca14ro@yahoo.com**

359. **PRELUNGIREA GHENCEA S.U. 110 mp, curte 48 mp, 4 cam., 2016, la cheie, vila de 4 camere, este compartimentata astfel : la parter living generos cu acces pe terasa, baie, bucatarie. La etaj avem 3 dormitoare spatioase, 2 bai, 2 balcone, mansarda 74.900 €; ☎0730.831.283/ 0725.225.369 parvuletnelu@yahoo.ro**

360. **PRELUNGIREA GHENCEA S.U. 101 mp, curte 30 mp, 4 cam., 2016, la cheie, vila P+1+Pod, se vinde finisata la cheie, central proprie, tamplarie PVC Veka 5 camere, 2 bai echipate complet, 2 locuri de parcare, asistenta gratuita dosar bancar, 74.900 €; ☎0728.988.632/ 0727.592.696 adicraciun99@yahoo.com**

361. **PRELUNGIREA GHENCEA** 56, sector 6, S.U. 400 mp, curte 700 mp, 9 cam., casa 130 mp, atelier de tamplarie utilat in stare de functionare s 8 x 16 = 128 mp, magazie s - 5 x 16 = 80 mp plus alte constructii anexe, teren intravilan 1.100 mp, d - 22 m, negociabil la tel.; ☎0722.535.298

362. **PRELUNGIREA GHENCEA** Sos. Alexandriei in Ambasador Residence, S.U. 120 mp, curte 287 mp, 5 cam., 2015, in constructie, vila duplex p+1e cu 2 pereti despartitori de 30 cm separati de polistiren de 10 cm, toate utilitatile, 3 dormitoare, 3 bai, 1 dressing, 162 mp ct+15 mp terase, **89.000 €;** ☎0722.678.956 www.vila-ambasador.ro

363. **PRELUNGIREA GHENCEA,** S.U. 95 mp, 3 cam., 2015, canalizare, locuri parcare, finisaje la alegere, Ratb, restaurant, Mega Image, farmacie, medicina de familie, beton, caramida, scoala, strazi si curte amenajate, vedere mixta, **74.900 €;** ☎0799.120.120 laura.filipovici1@gmail.com

364. **PRELUNGIREA GHENCEA,** S.U. 100 mp, curte 250 mp, 3 cam., 2015, la cheie, casa 3 camere pe parter, 2 bai, bucataia separata, +2 locuri parcare, drum asfaltat, gaze, canalizare,langa Cartierul Latin str. Iernii 25, reducere pentru plata cash 5%, TVA %5 inclus, **69.900 €;** ☎0767.986.857 radufurtuna@yahoo.com

365. **PRELUNGIREA GHENCEA,** S.U. 600 mp, curte 1600 mp, 9 cam., 2009, la cheie, casa ce include 3 apartamente, garaj 80 mp (pentru 4 masini), deosebita; ☎0722.346.777

366. **PRELUNGIREA GHENCEA,** S.U. 350 mp, curte 450 mp, 7 cam., 2008, la cheie, particular, urgent vila p+1+m, amplasare deosebita, strada privata, finisaje calitate, ministatie epurare, 2 placi turnate, 3 velux-uri, caramida porotherm, izolatie, structura fier-beton, negociabil, **159.900 €;** ☎0726.307.736/ 0745.670.564 dinanicoleta09@yahoo.com

367. **PRELUNGIREA GHENCEA,** S.U. 140 mp, curte 200 mp, 4 cam., 2013, in constructie, vila p+1e+pod, 3 dormitoare, living, 3 bai, exterior finisat, interior la gri, instalatie sanitara elecrica, termica, gaze, curent, aproape de Ratb, **83.000 €;** ☎0728.433.566

368. **PRELUNGIREA GHENCEA,** Carti-er Latin, din Maracineni, S.U. 150 mp, curte 154 mp, 4 cam., 2016, la cheie, p+1+m, usor accesibil, 7-9 min. Mega Image, la cheie, finisaje mult peste medie, cocheta, intima, gazon, drum privat, toate utilitatile, toate actele, seriozitate, neg., **117.000 €;** ☎0743.028.007 office@4rent.com.ro

369. **PRELUNGIREA GHENCEA,** Cartierul Latin, S.U. 140 mp, curte 220 mp, 4 cam., 2015, la cheie, vila finisaje de calitate, scara si glafurile din marmura, la exterior granit si beton amprentat, RATB in imediata apropiere, **120.000 €;** ☎0726.641.110 simona.rusu@czv.ro www.czv.ro

370. **PRELUNGIREA GHENCEA,** dupa Cartierul Latin, S.U. 140 mp, 4 cam., 2015, vile p+1+m, 3 dormitoare, 3 bai, living, bucatarie inchisa, garaj, finisate la cheie, direct dezvoltator, fara comision cumparator, **82.000 €;** ☎0726.663.288 dezvoltatordirect@yahoo.ro

371. **PRELUNGIREA GHENCEA,** Ghindari, S.U. 263 mp, curte 409 mp, 5 cam., 2008, la cheie, comision 0 %, vila individuala, S+P+1E, bucatarie mobilata, garaj, finisaje de buna calitate, parchet si usi din lemn masiv, feronerie lemn stratificat cu geam termopan,curte nou amenajata, **215.000 €;** ☎0723.325.257 contact@mihaelaanton.ro www.mihaelaanton.ro

372. **PRELUNGIREA GHENCEA,** str. Margelelor, S.U. 120 mp, curte 350 mp, 5 cam., 2015, la cheie, vila p+1, 5 cam, 2 bai, situata intre vile noi, locuite, asfalt, gaze, electricitate, **99.000 €;** ☎0722.715.380

Imobiliare vânzări CASE, VILE

373. **PRELUNGIREA GHENCEA,** stradal, S.U. 140 mp, curte 100 mp, 4 cam., 2012, la cheie, casa 4 cam, 3 bai, curte gazon, 2 locuri parcare, canalizare, toate utilitatile, 4 aere conditionate, alarma BGS, bariera acces, bucatarie mobilata, constructie caramida, **115.000 €;** ☎0721.320.374 moraru_stela@yahoo.com

374. **PRELUNGIREA GHENCEA,** Verii nr. 4, S.U. 151 mp, curte 200 mp, 4 cam., 2015, la cheie, proprietar, vila duplex, finisaje lux, marmura, granit, gresie si faianta Marazzi, alarma, 3 bai, 2 camere tehnice, automatizare porti, **117.000 €;** ☎0721.279.091

375. **PRELUNGIREA GHENCEA,** zona Maracineni, strada Primaverii, langa scoala Pro Ingenio, S.U. 300 mp, curte 409 mp, 7 cam., 2009, la cheie, vila de lux, comision 0 %, p+1+ mansarda, finisaje de lux, mobilata si utilata, monitorizare video, anexa cu camera de oaspeti, adapost ALA, **370.000 €;** ☎0723.325.257 contact@mihaelaanton.ro www.MihaelaAnton.ro

376. **PUCHENI,** S.U. 60 mp, curte 1000 mp, 4 cam., 1990, la cheie, proprietar, casa 4 camere toate coditiile, in Pucheni Mari Pietrosani Jud. Prahova, casa are curte 500mp, in curte are si o bucatarie de vara cu pod mansardabil, in plus 1.000 mp teren liber, **29.500 €;** ☎0763.342.867/ 0728.453.066 alexandru.soreata@gmail.com

377. **RAHOVA** 4 cam., baie, bucatarie, camara, hol, g, f, p, t, centrala, anvelopata, invelita tabla, acte, **46.000 €;** ☎0766.552.740

378. **RAHOVA S.U. 95 mp, curte 27 mp, 4 cam., 2016, la cheie, vila 4 camere, finisata la cheie, cu gradina amenajata cu gazon si pavele, gard, doua parcari in fata, acte la zi inclusiv pentru Prima Casa, amplasata la 2 minute de statia RATB 122, 222. 74.900 €; ☎0725.225.369/ 0730.831.283 ganeadi06@gmail.com**

379. **RAHOVA** -Liberty Mall, curte 168 mp, s+p+1+m, proprietate, renovabila, **200.000 €;** ☎0723.627.543

380. **RAHOVA** Margeanului, S.U. 60 mp, 3 cam., 1970, la cheie, st-100 mp, desch-10 m, casa batraneasca, paianta si caramida, gaze la poarta, apa si canal in curte, libera, incalzire lemne, discutabil, **37.500 €;** ☎0730.421.581

381. **RAHOVA** strada Rachitari nr. 27, 1958, demolabila, casa batraneasca, 220 mp; ☎0734.969.265/ 021.686.03.74/ 021.745.25.87

382. **RAHOVA** Teius Garoafei, S.U. 50 mp, 2 cam., 2007, la cheie, baie, bucatarie, hol, st 65 mp, deschidere 7 m, constructie boltari, g, f, p, t, 2 aere conditionat, discutabil, **30.000 €;** ☎0730.421.581

383. **RAHOVA** Teius, S.U. 53 mp, casa, 245 mp teren, toate utilitatile, pret disc., **50.000 €;** ☎0769.446.442

384. **RAHOVA,** S.U. 120 mp, curte 80 mp, 1980, la cheie, suprafata totala 200 mp, singur curte, toate utilitatile: gaze, curent, apa, termopan, centrala termica, cadastru si intabulare, se vinde cu contract de inchiriere, chiria fiind de 558 €/luna inclusiv TVA, **57.000 €;** ☎0732.211.111

385. **RAHOVA,** Autogara, 3 cam., 2009, caramida, bucatarie, baie, hol, apa, canal, gaze, ct, um, p, t, g, f, cad., intab., proprietar, **58.000 €;** ☎0761.693.213

386. **RAHOVA,** iesire Margeanului si Antiaeriana, S.U. 82 mp, curte 50 mp, 4 cam., 1998, la cheie, casa parter + mansarda locuibila + pod, mobilata / nemobilata, toate utilitatile, vizionare dupa 18:00, detalii la telefon, negociabil **70.000 €;** ☎0723.321.412/ 0799.065.003 catindatu_diana@yahoo.com

387. **ROSETTI,** M. Rosetti, S.U. 500 mp, curte 600 mp, 10 cam., 1940, demolabila, vila p+1+m de 500 mp si teren 600 mp cu deschidere 15 m, pentru locuinta, bloc, curte libera 400 mp, pretul este valabil numai 1 saptamana, redus de la 525.000 €, fara legi, nu risc seism, **450.000 €;** ☎0730.393.160 akitaimobiliare2000@gmail.com

388. **ROSU** Chiajna, stradal, S.U. 200 mp, curte 350 mp, 5 cam., 2005, la cheie, vanzare vila P+1+mansarda, formata din 5 camere, 2 gr. sanitare, teren 500 mp, izolata exterior, gresie, faianta parchet, termopan, apa, gaz, canalizare, curent, put. Agentie, **150.000 €;** ☎0762.093.000

389. **SABARENI,** S.U. 150 mp, p+1+pod, finisata, curte amenajata, **74.000 €;** ☎0733.683.445

390. **SABARENI,** S.U. 115 mp, 4 cam., semicentral, vila 4 camere, finisata, **67.000 €;** ☎0733.683.445

391. **SAFTICA** (intrare), S.U. 260 mp, curte 900 mp, 7 cam., 2012, la cheie, te poti muta imediat dupa ce o vezi si esti de acord sa o cumperi, o casa pozitiva, izolata interior si exterior, **360.000 €;** ☎0758.036.005/ 004915201334555 corina.ivan@icloud.com

392. **SALAJ,** S.U. 160 mp, 3 cam., 2015, casa la cheie dec.a. Se afla in apropierea mijloacelor de transport. Finisaje moderne si de buna calitate. Zona civilizata si linistita. Pretul este negociabil. Ofer si rog seriozitate. Doar cash, **52.000 €;** ☎0767.756.636/ 0786.961.591

393. **SARATA MONTEORU,** S.U. 760 mp, curte 2960 mp, 12 cam., 2009, la cheie, pensiune 3 stele in centrul statiunii, complet mobilata si utilata, incalzire centrala, panouri solare, teren standard tenis/minifotbal gazon artificial si nocturna, garaj 3 loc, parcare 12 loc; ☎0762.202.430 danmiha@gmail.com www.pensiunealuminita.ro

394. **SAT CEGANI** jud. Ialomita, str. Toamnei, 7 km Fetesti, S.U. 60 mp, curte 1700 mp, 6 cam., 1965, vand casa renovata, baie, vie, pomi, gradina, cadastru, libera, **75.000 L;** ☎0724.399.230

395. **SCHITUL DARVARI** nr. 4, ultracentral, vila 3 nivele (fost restaurant), 70 mp/nivel, posibilitate plata in rate, **330.000 €;** ☎0723.531.841

396. **SECTOR 5,** Str. Plescani, Sector 5, S.U. 140 mp, 2000, la cheie, casa curte, amprenta 50 mp, posibilitati mansardare, utilitati. **38.000 €;** ☎0723.765.675

397. **SILISTEA SNAGOV** Ilfov, vila s+p+2, piscina iesire lac, cu ponton + garaj barca, barca, 500 mp, **230.000 €;** ☎0722.542.675

398. **SISESTI,** sectorul 1-verde, langa Padurea Baneasa, S.U. 130 mp, curte 200 mp, 4 cam., 2015, la cheie, case "la cheie", trainice, de la dezvoltator cu experienta, suprafata utila de la 120 mp, incalzire in pardoseala. Minciu, ghidul dvs, cunoscatoare a zonei de peste 12 ani, **150.000 €;** ☎0729.041.401 cristiana.minciu@gmail.com www.cecasa.ro

399. **SNAGOV LAC,** S.U. 550 mp, curte 1250 mp, 8 cam., 2007, la cheie, vila p+2e, piscina, garaj, sistem automat pompe, ponton, foisor, iesire lac Snagov, finisaje lux, la numai 1 minut de DN1, in comuna Snagov se ofera la vanzare, sau schimb cu apartamente zona Unirii, **245.000 €;** ☎0742.170.764

400. **SNAGOV,** S.U. 390 mp, 8 cam., 2008, zona selecta, vila d+p+m mobilata si utilata, 3 dormitoare si 2 bai pe parter, incalzire pardoseala, panouri solare, terasa acoperita 60 mp, gratar, casuta depozitare 30 mp, 250 mp pavaj, pomi fructiferi, **449.000 €;** ☎0744.440.151 cristibos2000@gmail.com

401. **STANESTI** jud. Giurgiu, S.U. 90 mp, curte 1200 mp, 4 cam., 1945, la cheie, casa paianta invelita tabla, put in curte, pomi fructiferi, vita de vie. Discutabil, **7.500 €;** ☎0729.030.611

402. **STEFAN CEL MARE** S.U. 76 mp, curte 112 mp, 2 cam., 1947, la cheie, constructie caramida, 2 camere, hol, bucatarie si baie, pivnita pe toata suprafata casei, gaze, apa, canal, singur curte, str. Raspantiilor, ID:CA0079, **65.000 €/comision 0;** ☎0726.284.310 contact@alexandrucordea.ro www.alexandrucordea.ro

403. **STEFAN CEL MARE,** Vasile Lascar, S.U. 250 mp, curte 212 mp, 9 cam., 1937, la cheie, ultracentral, casa la cheie, P+1+M, renovata pe interior, amprenta casei 157 mp, 3 intrari, curte libera de 55 mp, 4 bai, 1 balcon, reabilitata, **140.000 €;** ☎0724.005.490 denisa.tanase@hofi.ro www.homefinders.ro

404. **STEFANESTI DE JOS,** S.U. 70 mp, curte 150 mp, 4 cam., ocazie, casa curte, disc., stradal, proprietar, toate utilitatile, **40.000 €;** ☎0720.908.668

405. **STEFANESTII DE JOS,** S.U. 300 mp, curte 600 mp, 8 cam., 2009, la cheie, particular vand vila, urgent, plec din tara, **55.000 €;** ☎0753.434.573

406. **STEJARULUI,** Fundeni, S.U. 120 mp, 4 cam., 2015, la cheie, vand vila semifinisata. Toate utilitatile, gard bca, porti mari, modern 69.000 €. Stejarului Fundeni Dobroesti 346 m teren. Pret zona teren 80-100 €/mp; ☎0761.279.712

407. **STEREA** Giurgiu, 36 km Bucuresti 2007, vila conditii bloc, piscina, sp. comercial, canalizare, **49.000 €;** ☎0764.765.061

408. **SUCEAVA** S.U. 344 mp, 2006, la cheie, Teren 718 mp intravilan + casa (344 mp), Suceava. Finisaje interioare superioare. **260.000 €;** ☎021.406.91.09

409. **SUD.** S.U. 136 mp, curte 75 mp, 4 cam., 2015, la cheie, Vila duplex de vanzare in zona de Sud a Bucurestiului, finisata la cheie, toate actele gata, va puteti muta si maine, comision 0%, merita vazuta **92.000 €;** ☎0729.410.726 cristian.muresanu@yahoo.com

410. **TARNAVA** Teleorman S.U. 62 mp, curte 800 mp, 3 cam., 1970, la cheie, vand casa la curte, 62 km de Bucuresti intr-o zona frumoasa. Utilitati apa la put, curent, cablu tv, internet, aer conditionat, anexe. Merita vazuta, **9.000 €;** ☎0760.861.034 iulianabondoc@yahoo.com

411. **TARTASESTI,** S.U. 120 mp, 5 cam., 2014, la cheie, centru, la numai 15 km de Bucuresti, drum 4 benzi proprietar vand sau schimb cu Bucuresti, vila noua, cocheta stituata in cartier de vile noi, finisaje de calitate, ideal Prima Casa, merita vazut, **63.000 €;** ☎0763.686.478 munteanu_dn@yahoo.com

412. **TARTASESTI,** Dambovita, 5 cam., vand casa, cadastru, curte, un teren 1.000 mp, intravilan, cadastru; ☎0761.280.014

413. **TATARASTII DE SUS,** Teleorman, S.U. 120 mp, curte 1700 mp, 3 cam., 2012, la cheie, proprietar, casa noua la curte cu 3 camere, baie si bucatarie, hol, impreuna cu dependinte (magazie, hambar) si impreuna cu teren intravilan in suprafata de 1.700 mp, **25.000 €;** ☎0722.921.800

414. **TEIU** (Arges), S.U. 100 mp, 4 cam., 2005, la cheie, 4 camere, gresie, faianta, parchet, apa curenta, fosa, put, teren 1.650 mp, vie, pomi, negociabil **16.000 €;** ☎0723.706.060

415. **TEIUS** Rahova S.U. 300 mp, curte 180 mp, 4 cam., 1960, particular, casa curte, baie, bucatarie, hol - vestibul, toate facilitatile, centrala, disc., **83.000 €;** ☎0721.410.870

416. **TELEORMAN,** vand urgent vila p+1, 6 camere, baie, bucatarie, beci, garaj, incalzire centrala lemne, toate facilitatile, neg., alte variante; ☎0763.644.666

417. **TITAN,** cartier ANL, S.U. 180 mp, curte 200 mp, 5 cam., 2007, la cheie, vila p+1+pod (amenajat loc de joaca pentru copii), 300 mp teren, 200 mp construiti, 4 dormitoare, birou, living, terasa acoperita, barbeque, finisaje de lux, mobilat si utilat, **279.000 €;** ☎0747.140.370/ 0727.320.915

418. **ULTRACENTRAL,** S.U. 110 mp, 4 cam., vand casa la curte, perioada interbelica, pod amenajat 35 mp, 30 mp subsol amenajat, doua bai, doua bucatarii, dus separat, teren 210 mp situata pe strada Principatele Unite.Exclus agentii imobiliare, **230.000 €;** ☎0728.821.662 sushi_maria2002@yahoo.com

419. **UNIRII PIATA** Marasesti, S.U. 200 mp, curte 517 mp, 10 cam., 1930, la cheie, urgent, casa 2 corpuri. sc. 230 mp, teren st. 500 mp, deschidere de 18.7 m, certif. urbanism P+2+ M, toate utilitatile. Pret neg., **135.000 €;** ☎0766.206.800/ 0720.133.267 athos.imob@yahoo.com

420. **UNIRII,** S.U. 510 mp, curte 60 mp, 13 cam., 1980, la cheie, vila de caracter, p+1+m, 13 camere, terase in lemn gresie, faianta, climatizare, monitorizare video, semineu, baie utilata si moderna camere dec.e, se poate muta imediat, vedere mixta, proprietar, **799.000 €;** ☎0729.099.000/ 0729.099.000 manager@builders.ro

421. **UNIRII,** intersectia Marasesti 67 cu Petru Cercel, S.U. 220 mp, curte 170 mp, 7 cam., 1950, la cheie, vila perioda interbelica, are iesire direct la strada, ideal investitie, negociabil, **235.000 €;** ☎0742.170.764

422. **UNIRII,** ultracentral, S.U. 230 mp, 1966, la cheie, renovat lux, etaj + mansarda, **135.000 €;** ☎0799.429.018

423. **URZICENI, Manasia, str. Ficusului nr. 31, S.U. 110 mp, 4 cam., 1983, la cheie, casa caramida, mobilata, baie, boiler, holuri, plus anexe 2 camere, bucatarie, beci 54 mp, fosa septica, teren 1.040 mp, gaze la poarta, 45.000 €; ☎0721.204.843/ 0740.409.485**

424. **UVERTURII** adiacent, S.U. 299 mp, 3 cam., 1963, demolabila, teren cu casa batraneasca 35 mp amprenta+ 200 mp gradina, toate utilitatiile, **130.000 €;** ☎0733.202.869

425. **VADU LAT** Giurgiu, strada Principala, S.U. 120 mp, curte 1000 mp, 7 cam., 1995, la cheie, casa +teren, sosea nationala, posibil naveta, apa + enel. ☎021.335.92.44/ 0725.920.955

426. **VALCEA 14 km, Sat Barsesti, in apropiere de Baile Govora, S.U. 50 mp, 1965, la cheie, casa 3 camere, baie, bucatarie, 1.400 mp teren. Posibil si in rate, 18.000 €; ☎0762.684.414 carmencorojan@yahoo.com**

427. **VALEA DOFTANEI,** jud. PH, toate facilitatile, teren 750 mp, jud. PH; ☎0722.225.070

428. **VALENII DE MUNTE,** S.U. 61 mp, curte 758 mp, 3 cam., 1960, la cheie, casa utilata complet, compusa din 3 camere, hol, baie, bucatarie si beci, situata in orasul Valenii de Munte, str Mihail Kogalniceanu, judetul Prahova. Suprafata aferenta 758 metri patrati, **40.000 €;** ☎0724.285.343 adina_raiciu@yahoo.com

429. **VATRA LUMINOASA,** S.U. 85 mp, curte 120 mp, 3 cam., 2000, la cheie, vila s+p+1, 2 gr. sanitare, **210.000 €;** ☎0723.301.699

430. **VICTORIEI PIATA** S.U. 60 mp, parter vila, f. imb., curte **62.000 €;** ☎0722.121.876

431. **VICTORIEI PIATA,** Central, str. Dragoslavele nr. 1, sectorul 1, Bucuresti, casa la curte stil vila, parter, ap. 1, pretul la vedere; ☎0763.484.719

Imobiliare vânzări SPAŢII COMERCIALE, INDUSTRIALE

432. **VILA** S.U. 110 mp, curte 70 mp, 4 cam., 2016, in constructie, 3 bai direct dezvoltator, termen de finalizare mai-iunie 2016acceptam prima casa. comision 0. 5%tva inclus, vila p+1+m170 mp teren, 3 dormitoare de 13 mp si 16 mp, cu bai in dormitorul matrimonial si inca o baie pt celelalte doua, la parter este livingul cu iesire la terasa, bucataria si inca o baie,canalizare (nu fosa), gaze, apa, curent, **80.000 €;** ☎0768.986.986 simina@vestrezidential.ro

433. **VILA** S.U. 110 mp, curte 50 mp, 4 cam., 2016, la cheie, 4 camere la cheie, cartier nou de vile la pret de apartament. Direct dezvoltator, comision 0. Se accepta toate formele de credit, TVA 5% inclus, finisaje la alegere: parchet, gresie, faianta, lavabil, termopan, usa metalica, baie utilata. Vila P+1+M dispune de 2 locuri de parcare, este prevazuta cu 3 dormitoare, living, 2 bai, bucatarie, 2 balcoane, **68.000 €;** ☎0768.986.986 simina@vestrezidential.ro

434. **VILA** S.U. 120 mp, 4 cam., 2016, in constructie, individuala cartier nou de vile drum asfaltat, vila p+1+m se preda la cheie, finisaje de calitate si bai utilate: parter: living cu iesire in terasa/ gradina, bucatarie si baie etaj: 3 dormitoare, dormitorul matrimonial are baie si ieire la balcon + baie pt celelalte doua dormitoare, placa de beton la pod care poate fi tranformat in locuibil, loc de parcare, direct dezvoltator comision 0 **98.000 €;** ☎0768.986.986 simina@vestrezidential.ro

435. **VILA** S.U. 160 mp, curte 640 mp, 4 cam., 2012, la cheie, la cheie comun BCA si izolatie termica, polistiren de 10 cm,gresie, faianta, parchet, obiecte sanitare in baii, apa la put propiu, toate bransamentele facute. In afara de gaz,curent 380 V, cablu TV, internet, **78.000 €;** ☎0767.670.069

436. **VILA,** 40 min. iesire A1, 2015, locuibila, teren, pomi, vie, capsuni, legume, merita vazuta, neg.; ☎0763.592.671

437. **VOLUNTARI** S.U. 176 mp, curte 348 mp, 7 cam., 2009, la cheie, vila cu curte amenajata, loc pentru 4 masini, suprafata gradina 200 mp, centrala gaz + boiler electric capacitate 150 L, 2 niveluri peste parter, zona Voluntari 1, pret negociabil **280.000 €;** ☎0736.665.748/ 0727.210.241 dakhel_noor93@yahoo.com

438. **VOLUNTARI** Pompiliu Stefan S.U. 75 mp, casa batraneasca 4 cam., baie, bucatarie, teren 284 m, d - 10 m, intabulata, utilitati, neg., **42.000 €;** ☎0746.188.866

439. **VOLUNTARI Stefanesti, S.U. 115 mp, curte 150 mp, 4 cam., 2008, la cheie, P+1 (amprenta vila-70 mp), finisata, g, f, p, t, centrala gaz, toate utilitatile, curte amenajata, zona civilizata, acte ok, disc., 89.000 €; ☎0726.283.407/ 0762.665.991**

440. **VOLUNTARI,** Ilfov, Eroilor, s+p+1+m, subsol garaj, buncar antiseismic, parter, etaj, mansarda neamenajata, terasa, bucatarie de vara, langa padurea Cretuleasa, **200.000 €;** ☎0722.284.284/ 0723.659.113

441. **VOLUNTARI,** Primarie, S.U. 80 mp, curte 180 mp, 3 cam., 1978, la cheie, 3 cam., 260 mp, d-11m, bucatarie mob., baie, caramida, izolata termic, garaj, g, f, p, t, um, aer conditionat, cad.+ intabulare, acc. credit, disc., **65.500 €;** ☎0724.336.834

442. **VOLUNTARI,** str. Aries, P+1, caramida, facilitati, st 780 m, supraf. constr. 520 m, 3 dormit., 3 bai, living, finisaje lux, mobilata si utilata, merita vizionata; ☎0784.711.702

27 Spaţii comerciale, industriale — IMOBILIARE VÂNZĂRI

1. **13 SEPTEMBRIE** vis a vis Prosper S.U. 80 mp, spatiu comercial, vitrina de 7 m, liber curat, ideal investitie, bloc 1996, toate actele la zi, **119.000 €;** ☎0784.202.566 spatii.comerciale@nordexpertimobiliare.ro

2. **ALBA IULIA PIATA** /Bdul Burebista nr. 2, S.U. 92 mp, spatiu 92 mp, 40 mp spatiu de depozitare subsol, terasa 40 mp, in prezent bistro, **250.000 €;** ☎0721.306.302

3. **ANDRONACHE SOSEAUA,** aproape intersectie Colentina, S.U. 60 mp, spatiu comercial, cu teren 210 mp, constr. 1999, locuinta, utilitati; ☎0726.694.569

4. **BABA NOVAC** parc IOR, S.U. 128 mp, spatiu birouri, spatiu generos in imobil nou, intrare separate, curte interioara amenajata 35 mp, pretabil activitati office, cabinete medicale, sediu birouri-firma, **129.900 €;** ☎0723.805.860 dragos.balan@topapartamente.ro

5. **BANU MANTA** - Primaria Sector 1, S.U. 210 mp, spatiu birouri, etaje 6 si 7/7, spatiu birouri, 210 m.p. utili + 120 m.p. terasa, spatiul este inchiriat la 1.800 € pe luna, apropiere Titulescu, Victoriei, **225.000 €;** ☎0728.114.498

6. **BASARABIA,** Stadionul National, vis-a-vis Spital Ilfov, S.U. 124 mp, spatiu comercial, stradal, vitrina 10 mp, spatiu de vanzare 80 mp, toate utilitatile, liber, **242.000 €;** ☎0731.144.155

7. **BERCENI,** Sos. Oltenitei, S.U. 27 mp, spatiu comercial, **20.000 €;** ☎0724.041.888

8. **BUCURESTI,** S.U. 750 mp, pensiune turistica. Relatii la tel., **415.000 €;** ☎0722.793.065

9. **BUCURESTII NOI** S.U. 160 mp, spatiu comercial, spatiu comercial constr. 2014, vad comercial, este inchiriat cu 1.200 €/luna (se poate prelua cu tot cu chirias). Pret neg., **125.000 €;** ☎0766.206.800/ 0720.133.267 athos.imob@yahoo.com

10. **CENTRUL VECHI** Covaci, S.U. 30 mp, spatiu comercial, garsoniera, exclus intermediari, etaj 1/3, **25.000 €;** ☎0765.221.023/ 0744.630.209 anaconsuela2004@yahoo.com

11. **CISMIGIU -Schitu Magureanu, sector 1, S.U. 97 mp, stradal, 5 cam., an 1940, in vila, a fost salon frum. utilitati proprii, pretabil salon, cabinete, birouri, agentie, showroom, depozit, neg., 110.000 €; ☎0729.113.757**

12. **CISMIGIU,** S.U. 235 mp, spatiu birouri, birou 7 camere, suprafata construita 300 mp, bloc 2005, spatiu depozitare la subsol. Finisaje si dotari moderne, pozitie exceptionala. Pret vanzare 375.000 €, pret inchiriere 2.300 €, **375.000 €;** ☎0749.187.760 angelo.ciuca@neolandinvest.ro

13. **CISMIGIU,** S.U. 77 mp, spatiu comercial, ultracentral, vad comercial deosebit, afacere la cheie ca salon de masaj, pretabil cosmetica, birouri intr-un bloc elegant, 3 etaje, 9 apartamente (birouri) fara reisc seismic 3 camere complet mobilat, **65.000 €;** ☎0721.158.767

14. **CLADIRE** S.U. 420 mp, spatiu birouri, birouri, inviduala str. Matei Voievod, acces rapid catre Centru si: Iancului, Vatra Luminoasa, Mihai Bravu. Retea de date, centrala telefonica, internet, supraveghere video, alarma, climatizare, **550.000 €;** ☎0757.502.563 office@optimum-group.ro www.optimum-imobiliare.ro

15. **CLADIRE** S.U. 340 mp, spatiu birouri, comerciala, particular inchiriez sau vand cladire birouri (depozit. comercial sau rezidendial) 300 mp utili amprenta 150 mp p+1. Iuliu Maniu (Pacii) 3 locuri de parcare. 3 gr. sanitare. 14 camere. Supr. alarma. 2 **180.000 €;** ☎0723.002.049/ 0723.002.049

16. **COLENTINA,** sector 2, particular vand spatiu stradal, bine intretinut, **85.000 €;** ☎0764.868.815

17. **COTROCENI** zona, str. Carol Davila nr. 60, S.U. 125 mp, spatiu comercial, vand/inchiriez spatiu comercial (restaurant), curte 57 mp, cu toate utilitatile; ☎0729.801.808/ 0729.802.863

18. **DACIA,** stradal, Eminescu, S.U. 60 mp, spatiu comercial, ideal investitie, magazin, farmacie, cabinet, fast food, vad deosebit, zona cu trafic intens, parcare, merita vazut, ocazie, necesita igenizare, exclusivitate, **71.000 €;** ☎0724.270.019 travaharealestate@gmail.com www.travahar.ro

19. **DELFINULUI S.U. 320 mp, spatiu industrial, cladire 10 camere, inaltimea interioara 5 m, termopan, apa, canal, gaze, electricitate, teren 1431 mp, curte cu magazii si anexe, porti acces camion, deschidere 3 strazi, pentru depozitare, productie; ☎0723.504.069 sovima_consulting@yahoo.com**

20. **DELFINULUI PIATA,** bd. Chisinau nr. 2, S.U. 150 mp, spatiu comercial, complex comercial, compartimentat, vad comercial redus, indicat pentru unitate productie, depozitare, parcare, detalii la telefon, proprietar, **95.000 €;** ☎0722.372.000

21. **DOMNESTI,** vand sau inchiriez 5.000 mp, 2 cladiri cu 2 etaje, hala 264 mp, garaj, variante+ rate; ☎0734.834.818

22. **DOROBANTI** stradal Beller, S.U. 44 mp, spatiu comercial, spatiu alimentatie publica, langa parc, ideal investitie, 17 parter + 27 subsol, 4 m inaltime, utilat si echipat pizzerie, grup sanitar, imobil 1940 fara risc seismic, **63.500 €;** ☎0742.462.372 office@werent.ro

23. **DRUMUL TABEREI** 24 - Favorit - metrou spatiu comercial beton, parter, ideal cabinete, birouri, bar - cafenea, 114 mp util, 140 mp construit. Atentie: intrarea si vitrine numai pe spate. Are chirias. Liber in septembrie **90.000 €;** ☎0722.407.407

24. **DRUMUL TABEREI,** 1 Mai, Compozitorilor stradal, S.U. 55 mp, spatiu comercial, amenajat ac, alarma, ideal birouri, cabinet, solar, agentie, magazin, gresie faianta termopan parchet rulouri acte, scara exterioara montata, accept credit, **120.000 €;** ☎0786.325.401

25. **EROII REVOLUTIEI** S.U. 525 mp, imobil p+2 cu spatii comerciale, amprenta 215 mp. Parter open space 100 mp + 2 birouri + hol + grup sanitar + camera tehnica. Etaj 1: open space 120 mp + birou + depozit + grup sanitar. Etaj: 5 incaperi + hol, **480.000 €;** ☎0743.276.537/ 0726.764.420 voni.catanescu@creativebrokers.ro www.creativebrokers.ro

26. **GIULESTI** S.U. 277 mp, spatiu comercial, spatiu comercial/hala stradal cu multiple functiuni. Proprietatea include spatii depozitare, birouri, magazie, dependinte. Monitorizata video pemanent, **98.000 €;** ☎0730.908.630/ 0766.545.525 ducrif@gmail.com

27. **IMOBIL,** S.U. 300 mp, spatiu comercial, proprietar. Imobil s+p, spatiul a fost amenajat pentru un restaurant, se vinde la pretul de 180 € mp util poate fi folosit magazin sau reamanajat, spatiu productie, depozit cadastru intabulare, RATB, **55.000 €;** ☎0767.068.068/ 0723.205.865

28. **MARGEANULUI** S.U. 36 mp, spatiu comercial, vitrina 4m la parter de bloc cu destinatie comercial grup sanitar aer conditionat utilitati discutabil **215.000 €;** ☎0766.773.774 chiritaflorian@yahoo.com

29. **MATACHE PIATA ,** sector 1 proprietar spatiu comercial parter de vila 210 mp, spatiul este inchiriat deja cu 1.600 €, la etaj birouri sau locuit sau pentru inchiriat supr. de 300 mp. Total supr. utila 600 mp, pod mansardabil, neg., **350.000 €;** ☎0734.355.313

30. **MOSILOR,** p/5, gars. dubla, ct, ac, renovata total, ideal birou- cabinet, **39.500 €;** ☎0761.616.742

31. **NATIUNILE UNITE PIATA** 3-5 Bl. B2 sub coloanele de langa biserica Sf Spiridon S.U. 83 mp, spatiu comercial, zona de business: trafic, sedii firme, ministere, judecatorie.Vitrina 10 m, inchiriat pt magazin alimentar inca 9 ani, **219.000 €;** ☎0744.799.017

32. **OTOPENI** S.U. 2500 mp, spatiu industrial, pod centura, in parc industrial, hala 2.500 mp, structura beton armat, stare exceptionala si toate utilitatile, doua poduri rulante 5 tone si 12,5 tone, parcare 1.200 mp, acces centura si DN1, **1.160.000 €;** ☎0744.665.500 corucsrl@yahoo.com

33. **PAJURA PIATA,** S.U. 144 mp, spatiu comercial, tripla deschidere, oportunitate teren concesiune 37 ani, proprietate construcție, variante, proprietar neg., eventual inchiriere; **74.999 €;** ☎0766.304.807

34. **PRECIZIEI** bd., la iesirea de la metrou, S.U. 6 mp, spatiu comercial, magazin mixt, echipat complet la cheie, sunati pentru mai multe informatii, **4.000 €;** ☎0724.401.462

35. **RAHOVA** Liberty Mall, S.U. 30 mp, spatiu comercial, spatiu situat in curtea unei vile cu acces stradal, vad pietonal, renovat,1 baie, camera de depozitare. Produce venituri, in prezent Croitorie, **19.500 €;** ☎0730.908.630/ 0766.545.525 ducrif@gmail.com

36. **RAHOVA,** S.U. 120 mp, spatiu comercial, depozit, supraf. totala 200 mp, singur curte, toate utilitatile: gaze, curent trifazic, apa, termopan, centrala termica, se vinde cu contract de inchiriere, chiria fiind de 558 € /luna inclusiv TVA, vanzare 57.000 €; ☎0732.211.111

37. **REPUBLICA** S.U. 3500 mp, spatiu industrial, proprietar, vand si in rate, hala P+1 (3.850 mp) h=12 m, iesire A2 Buc-Ct, cu teren aferent cladirii pt. spatii manevra 680 mp, post trafo putere nelimitata, toate utilitatile, birouri, depozit, productie, acces tir, **700.000 €;** ☎0744.754.104/ 0744.616.318 serandindustrial@yahoo.com

38. **SECTOR 1,** S.U. 150 mp, bloc 2010, p/4, vitrina stradala 15 m, inchiriat Mega Image 1.100 €/luna, 10 ani contract, excelenta investitie, 132.000 €; ☎0755.022.290 www.imobservicecenter.ro

39. **THEODOR PALLADY** -Victor Braunar, 1.100 mp teren, 200 mp depozit, ideal afacere, **125.000 €;** ☎0761.616.742

40. **TINERETULUI,** S.U. 58 mp, Bd. Sincai, langa Mega Image, farmacie, salon de infrumusetare, optica medicala, cofetarie, camin studentesc, facultati, clinica medicala, Gambler`s Bar, vitrina 3 m, suprafata construita 57,6 mp, proprietar, **139.000 €;** ☎0732.211.111

41. **TURDA** S.U. 260 mp, 2001, P+1+M, 1.100 € chirie/luna, contract pe 3 ani, excelenta investitie, amortizare 10 ani, **119.000 €;** ☎0755.022.290 www.imobservicecenter.ro

Imobiliare vânzări TERENURI

42. **UNIRII - Magazin S.U. 100 mp, spatiu comercial, unicat, supervad pietonal, zona 0, 100, vitrina 5 m, grup sanitar, chirie 5.000 €/luna, superfinisat, amenajat, contract de inchiriere pe 10 ani, parcare, negociabil, superurgent, exclusiv, 425.000 €; ☎0723.675.365**

43. **UNIRII -Magazin S.U. 200 mp, spatiu comercial, unicat, supervad pietonal, zona 0, 200, vitrina 10ml, grup sanitar, chirie 10.000 €/luna, superfinisat, amenajat, contract de inchiriere pe 10 ani, parcare, negociabil, superurgent, exclusiv. 850.000 €; ☎0723.675.365 contact@imobiliareaxa.ro**

44. **UNIRII,** Coposu, S.U. 230 mp, spatiu comercial, spatiu comercial prin destinatie, vitrina 35ml, cladire consolidata, centrala proprie, curent trifazic, aer conditionat, termopan, 2 bai, posibilitate locuri parcare, trafic pietonal intens, **450.000 €;** ☎0744.426.202/ 0785.232.323 vasile@euroinvest.ro www.euroinvest.ro

45. **UNIVERSITATE** Batistei, S.U. 480 mp, spatiu comercial, restaurant, P+1E cu arhitectura, 250 mp amprenta mob. 500 mp teren, singur curte 17 m deschidere, 300 mp terasa amenajata+2 ap. 230 mp cu intrare stradala, **570.000 €;** ☎0755.022.290 marianzamfir@imobservicecenter.ro www.imobservicecenter.ro

46. **VOLUNTARI,** stradal, S.U. 400mp mp, spatiu comercial, pe colt, particular, toate utilitatile, 200mp parter, 200mp etaj, vitrina 18 ml, ☎0744.372.439/ 0773.886.826 lidia_nistor@yahoo.com

28 Terenuri — IMOBILIARE VÂNZĂRI

1. **1 DECEMBRIE** Copaceni, Ilfov, 4700 mp, d. 24 m, intravilan, teren mixt pretabil case, mica productie, spatii depozitare, intabulare (sau dezmembrat), proprietar, **6 €/mp;** ☎0726.311.635

2. **1MAI** metrou, Ion Mihalache, 470 mp, d. 12 m, intravilan, ideal p+2e+m, proprietar direct, **125.000 €;** ☎0728.422.380

3. **ADUNATII COPACENI,** 900 mp, d. 40 m, intravilan, vand 2 locuri casa, 900 mp si 1.600 mp - d=22 m, ambele dubla deschidere, ambele cadastru si intabulare, proprietar, pret negociabil; ☎0769.247.937

4. **ADUNATII COPACENI, Giurgiu, 24 km de Bucuresti km 0, ferma pomicola 40 ha, cires, prun si cais. Constructii - 2.000 mp (vila p+1, moara, atelier, cantina, etc). Teren intravilan prin PUZ. Toate facilitatile. Destinatie: rezidential, industrial, comercial, agricol, 11,50 €; ☎0722.511.217/ 0762.628.915 www.uig.ro**

5. **AFUMATI** - sector agricol Ilfov, 1,5 Ha (30/50 m) acces DN2 (E85) cad.+intab. Tel.; ☎0766.748.726

6. **AFUMATI** -Ilfov 21.200 €, Petrechioaia - Ilfov - 27.000 €, schimb si cu SUV; ☎0723.442.750

7. **AFUMATI** -Ilfov, Str. Liliacului, 225 mp, intravilan, rezidential curti - constructii cu 3 deschideri la drum, accesul se acorda gratuit prin act notarial, **8.000 €;** ☎0745.101.007

8. **AFUMATI** Ilfov, intravilan, strada Liliacului cu intrare prin str. Revolutiei, teren construibil, parcelabil cat doreste cumparatorul, **45 €/mp;** ☎0745.101.007

9. **AFUMATI,** d. 51 m, teren 20.800 mp, deschidere din DN2, pretul de achizitie din anul 2000, **7 €/mp;** ☎0726.166.981

10. **AFUMATI,** Ilfov, 78000 mp, d. 210 m, intravilan, proprietar vand teren, **3,5 €/mp;** ☎0723.442.750

11. **ALEXANDRIE** 1250 mp, intravilan, proprietar, acte la zi **10 €/mp;** ☎0771.071.715

12. **ALEXANDRIEI,** cu Ghencea, 830 mp, d. 30 m, teren cu utilitati in zona, **35 €/ mp;** ☎0727.180.274

13. **ALEXANDRIEI,** Sos., in spate la Fabrica Rostar, 450 mp, d. 15 m, intravilan, teren, case construite la limita de proprietate. Se pot contrui 2 case lipite, regim p+2+m, zona in plina dezvoltare. Ratb la 400m, 6 km pana, 7 km de P-ta Unirii, **21.500 €/ lot;** ☎0723.602.332 mihai.bobarnac@gmail.com

14. **ANINOASA** Dambovita, 1600 mp, d. 16 m, intravilan, vand teren cu toate facilitatile, pret negociabil. ☎0732.496.494

15. **AUTOSTRADA A1** 10000 mp, d. 60 m, teren, depozite, hale, productie, punct trafo, asfalt, acces iesirea Ciorogarla, **28 €/mp;** ☎0742.381.346

16. **BAICOI,** Prahova, 7500 mp, d. 41 m, extravilan, livada de meri, 7500 mp, zona de livezi, pret negociabil, **13.500 €;** ☎0730.001.337 renescu@yahoo.com

17. **BAICULUI,** 140 mp, d. 10 m, intravilan, teren plus constructie la rosu 2012, deschidere 9.50 stradal, apa, gaze, curent, **50.000 €;** ☎0721.100.200

18. **BALOTESTI** loturi 500 - 2.000 mp, apa, canalizare, gaze, energie, PUZ 10 mi, intre vile, deschidere 15,5 m, proprietar; ☎0730.640.640

19. **BALOTESTI** Saftica zona Lahovari, 1000 mp, d. 17 m, intravilan, deschidere la str. Orhideelorm cu toate utilitatile in fata. Terenul se afla situat linga noul cartier Good Morning, **22.500 €;** ☎0731.219.691

20. **BALOTESTI,** 1600 mp, d. 23 m, intravilan, 1600 m vis a vis padure, deschidere 26 m. Se vinde si numai 800 m deschidere 13 m, **49 €/mp;** ☎0722.272.727 office@alexinternational.ro

21. **BALOTESTI,** 4500 mp, d. 36 m, intravilan, terenul in suprafata totala de 4.500 metri, deschidere 40 de metri, parcelat in 7 parcele(465 metri fiecare parcela) deschidere la drumul de servitute 16 metri. Drumul de servitute are o lungime de 256, **156.000 €;** ☎0745.048.151/ 0727.987.310 Adriantudor75@yahoo.com

22. **BALTA ALBA** - Ilioara 600 mp, d. 19 m, intravilan, teren, toate utilitatile, acces stradal + 2 case demolabile, **150.000 €;** ☎0744.349.859/ 0729.652.979 cesinaimob@yahoo.com

23. **BANEASA** langa padure, sector 1, Volvo, ST=7.500 mp, 10.000 mp, 20.000 mp, desch.=75 m, 100 m, 200 m. C.U. p+5, utilitati, **50 €;** ☎0735.671.906

24. **BANEASA** Sisesti, in Puz Nord, langa Padurea Baneasa Stegarului si langa Ikea Piscul Mosului, 500 mp, d. 15 m, intravilan, loturi de casa, verificate urbanistic si juridic. Minciu, ghidul dvs. imobiliar si cunoscatoare a zonei de peste 12 ani, **84 €;** ☎0729.041.401 www.imobiliarenord.ro

25. **BANEASA,** Aleea Teisani, 14000 mp, d. 60 m, intravilan, teren construibil, zona blocuri, langa Green Field, **110 €/mp;** ☎0747.848.897

26. **BANEASA,** Bio Ortoclinic, teren, toate facilitatile, pretabil dezv. proiect imobiliar (s+p+6 et), zona in dezvoltare, **150 €;** ☎0722.511.217/ 0762.628.915 www.uig.ro

27. **BANEASA, DN1, Volvo, 13114 mp, d. 50 m, intravilan, dubla deschidere la Drum Lapus si la DN1, PUZ aprobat, zona M3 - p+4 etaje, pretabil ansamblu locuinte, hotel, market, etc., toate facilitatile, 150 €; ☎0722.511.217/ 0762.628.915 www.uig.ro**

28. **BANEASA,** padure, vis-a-vis Scoala Americana, la Sos. Pipera-Tunari, 11500 mp, d. 80 m, extravilan, caut dezvoltator imobiliar in vederea lotizarii si construirea de locuinte conf. modificarilor codului silvic, **270 €/mp;** ☎0725.214.335

29. **BANEASA,** Strada Drumul Muntele Gaina nr. 42A, sector 1, 500 mp, d. 00 m, intravilan, teren deschidere 18,32 m, drum de servitute, cadastru, intabulare, **150 €/mp;** ☎0769.648.957

30. **BASARABIA BULEVARDUL, 13500 mp, d. 37 m, intravilan, teren, toate utilitatile, metrou, proprietar, 160 €/mp; ☎0722.260.444**

31. **BERCENI** -Arena, Drumul Binelui, 659 mp, d. 23 m, intravilan, terenul are C.U., POT 60%, CUT 2.5, inaltimea P+4E, terenul are apa, canalizare, electricitate si este imprejmuit gard, **59.000 €;** ☎0722.536.952 dobrescu_iulian@yahoo.com

32. **BERCENI** 10 minute de statia de metrou, 275 mp, d. 16 m, intravilan, teren construibil in rate, pozitie excelenta, toate actele la zi, gaz, curent electric, apa la lot. Acces pe drum asfaltat - 4 km de Bucuresti - Berceni, Ilfov, **9.900 €;** ☎0737.988.996/ 0761.010.043 alexandru@comunaberceni.ro

33. **BERCENI** Selgros, Drumul Dealul Babii 23, aproape de statia autobuz 102 Dacia Meridian, 1500 mp, d. 18 m, intravilan, liber, toate utilitatile, construibil, parcelabil, lotizabil, zona vile, zona verde, zona linistita, fara trafic, proprietar, **300 €/mp;** ☎0732.964.645 dan.doua.cam@gmail.com

34. **BERCENI,** 680 mp, d. 36 m, la asfalt, aproape de soseaua principala, toate utilitatile, parcelabil, **65 €/mp;** ☎0744.570.957

35. **BERCENI,** 6200 mp, d. 118 m, intravilan, teren intravilan, str. Drumul Dealul Bradului, sector 4, Bucuresti. Localizat la capatul autobuzelor 125, 141, 220. Teren pretabil pentru constructii de la industrial non-poluant pana la rezidential, **30 €/mp;** ☎0722.234.216

36. **BERCENI,** 1406 mp, d. 26 m, intravilan, teren, toate utilitatile, acces asfalt, pozitie excelenta, disponibil imediat, **235 €/mp;** ☎0722.519.815/ 0722.221.688

37. **BERCENI,** Brancoveanu, Obregia, Grand Arena, in spate la Lidl, 870 mp, d. 21 m, intravilan, teren, drum privat, locatie ideala pt. resedinta, max. p+2, zona vile, nu este pe Aurel Persu, **160.000 €;** ☎0758.089.602

38. **BERCENI,** Ilfov, 320 mp, d. 17 m, intravilan, direct proprietar.Teren la intrare in Comuna Berceni, ingradit, curent la lot, iluminat stradat, drum partial asfaltat. Posibilitate rate 12-36 luni, 200 € fiind o rata lunara pe 3 ani, **8.000 €;** ☎0729.555.190/ 0729.555.187 neagu.mihai@comunaberceni.ro www.ratelaproprietar.ro

39. **BERCENI,** Lidl, Obregia, Bery SPA, 450 mp, d. 20 m, intravilan, teren, utilitati la poarta, liber de const., zona vile, max. p+2, 2 statii pana la Metrou Aparatori, strada privata, **135.000 €;** ☎0758.089.602

40. **BERCENI,** Metalurgiei, 8000 mp, d. 150 m, intravilan, vand teren 8.000 mp, d=150 ml, cu acces direct drum asfaltat, toate utilitatile pe teren (apa, canalizare, curent, gaze), rezidential, cadastru, intabulare, CU, pret putin discutabil, **120 €/mp;** ☎0766.337.351

41. **BRAGADIRU,** 1650 mp, d. 36 m, intravilan, Buda la iesirea din Bragadiru spre Cornetu, construibil, acces cu strazi asfaltate, zona civilizata, acces usor spre Bucuresti si centura, 22 €/ mp, **36.300 €;** ☎0757.502.563 laurentiu@optimum-group.ro www.optimum-group.ro

42. **BRANCOVEANU** Dumitru Minca nr. 38, 360 mp, d. 17 m, intravilan, proprietar, urbanism p+2e+m, liber, utilitati, **390 €;** ☎0785.810.020

43. **BRANCOVEANU,** intrarea pomarla nr. 20, sector 4, C-tin Brancoveanu, 174 mp, d. 10 m, intravilan, certificat urbanism, p+2, cadastru, intabulare, particular, **82.000 €;** ☎0727.030.030

44. **BUCURESTI MAGURELE SOSEAUA, 1500 mp, d. 20 m, intravilan, vand teren, 80.000 €; ☎0723.840.421**

45. **BUCURESTI,** 500 mp, d. 19 m, intravilan, sector 5, str. Vartejului, la 8 minute cu masina de Piata Unirii 3 min. de Cora Alexandria 5 min. de Leroy Merlin, Lidl, Penny, piata, utilitatile langa teren gaz apa, curent, zona vile, particular, ☎0730.977.746 papionpapi@yahoo.com

46. **BUCURESTI, TEREN INTRAVILAN IN SECTOR 3, STR. GURA CALITEI NR. 88, ASTFEL: LOT 4 DE 768 MP, UTILI 662 MP + 106 MP (DRUM ACCES), 55.000 EUR, LOT 7 SI LOT 8 DE 443 MP, UTILI 381 MP + 62 MP (DRUM ACCES), 35.000 EUR, PENTRU MAI MULTE INFORMATII SI VIZIONARE: ☎0773.980.918/ 0766.861.435**

47. **BUCURESTI,** cartier nou, 300 mp, d. 14 m, intravilan, zona superba, proiect derulare, viitor centru urban, stiintific, limita sec 5 pana in centura la 15 min. Mitropolia, vino sa vezi si vei ramine aici, loturi intre vile, 3x300mp str Lalele, utilitati in zona, **10.900 €/ lot;** ☎0768.066.217

48. **BUCURESTII NOI,** centru cartierului, teren 1.650 mp cu casa, vis a vis de piata, scoala, parc, metrou. Investitie deosebita; ☎0760.304.655

49. **BUCURESTII NOI,** Pod Chitila, sector 1, str. Niagara nr. 1A, intersectia cu str. Marginei, pe colt, 96 mp, d. 12 m, intravilan, deschidere tripla 96,24mp masurati toate utilitatile posibile langa teren, asfalt, zona civilizata de case, rog seriozitate, **12.500 €;** ☎0721.291.292 peiadaniel@gmail.com

50. **BUCURESTII NOI,** stradal, zona Doi Cocosi, sector 1, 1000 mp, d. 30 m, intravilan, dubla deschidere 30 x37,4 m, imprejmuit, apa, canalizare, cu autorizatie de construire p+4. Bucuresti-Targoviste 101 colt cu str. Ramurele, **250.000 €;** ☎0724.545.953

51. **BUFTEA** -Crevedia, 500 mp, d. 22 m, intravilan, curte cu pomi, gard, liniste, toate facilitatile, aer curat, liber, disponibil imediat, ideal investitie, construire duplex sau casa individuala. Direct de la propietar, fara comisioane, zona super, **25.000 €;** ☎0722.660.633

52. **BUFTEA,** 4619 mp, deschidere 13,5 m, utilitati, **8 €/mp;** ☎0763.070.130/ 0747.953.488

53. **BUFTEA, 1000 mp, teren la 3 min. de centru, cu spatele in padure, bonus cladire beton 40 mp, acoperita, 42 €; ☎0740.654.266**

54. **BURIAS** Peris, Ilfov, nord-central, 770 mp, d. 16 m, intravilan, jumatate livada rod, toate facilitatile la poarta, imprejmuit, supernegociabil, **26.000 €;** ☎0745.968.132

55. **CALAFAT** Dolj, Dunare, 17192 mp, d. 126 m, intravilan, fabrica de zahar, teren cu hala 1.100 mp, acces din soseaua de centura, acte la zi, **3 €;** ☎0728.820.095 sweethome_imob@yahoo.com www.sweethomeimob.ro

56. **CALARASI,** Agricultori, 1100 mp, d. 19 m, intravilan, teren liber de constructii s. totala 1.132 mp, parcele de 500 mp sau 250 mp facilitati cadastru / intabulare pret 500 €/ mp disc., **500 €;** ☎0724.485.211/ 0732.366.831 lcluminita7@gmail.com

57. **CALUGARENI,** 1000 mp, d. 15 m, intravilan, aproape DN5, case in zona, neg., **5.500 €;** ☎0766.270.778/ 0721.410.470

58. **CAMIL RESSU,** 712 mp, d. 20 m, intravilan, teren, urbansim POT 70%, CUT 3, P+6E, ideal spatii comerciale la parter, locuinte, **625.000 €;** ☎0721.407.976 office@nordexpertimobiliare.ro www.nordexpertimobiliare.ro

59. **CAMPIA LIBERTATII,** 80 mp, cedez teren concesionat pentru construire locuinta P+1 mica. Detin A.C. si restul aprobarilor; ☎0721.241.860

60. **CAMPULUNG MUSCEL,** 1500 mp, d. 72 m, intravilan, proprietar, vand teren intravilan situat la intrarea in Campulung dinspre Pitesti. Ideal pentru constructia unei case de vacanta, terenul are o usoara inclinatie si este incadrat de case. Rog email, **7 €/ mp;** ☎00447575242922 mihailescucristian13@yahoo.com

61. **CAROL** Parcul, Viilor, Filaret, 4500 mp, d. 50 m, intravilan, teren stradal, ideal dezvoltare imobiliara, posibilitati construire bloc, pot 70%, cut 4, merita vazut, **400 €/mp;** ☎0724.270.019 travaharealestate@gmail.com www.travahar.ro

62. **CAROL PARC** -Filaret, 5000 mp, d. 40 m, intravilan, teren PUZ valabil P+9, + TVA, **400 €/mp;** ☎0756.665.539

★★★★★★★★★★★★★★★★★★★★

63. **CARTIERUL AUSTRIAC, SPRE CERNICA, ILFOV, 500 MP, D. M, PROPRIETAR VAND TEREN, DISCUTABIL, 12.000 €; ☎0724.540.345**

★★★★★★★★★★★★★★★★★★★★

64. **CENTURA** Berceni, intersectie, 1800 mp, d. 20 m, extravilan, puz, hala, acces, direct, **55 €;** ☎0725.918.266

65. **CERNICA,** 500 mp, intravilan, teren deschidere 25/20, imprejmuit cu gard de beton, negociabil, **25.000 €;** ☎0764.373.837

66. **CERNICA,** Biserica Noua, str. Cotofenei, 450 mp, d. 20 m, loturi, PUZ, intre vile, 17.500 €/ lotul, d - 15, 13.500 €/ lotul, 13.500 € - 17.500 €; ☎0721.275.684

67. **CERNICA,** Biserica Noua, str. Randunicii, loturi, 500 mp, d - 19 m, 58 €/ mp, 660 mp, d - 20 m, 46 €/ mp, 1.200 mp, d - 40 m, 45 €/mp; ☎0721.275.684

68. **CERNICA,** cartierul austriac, 600 mp, d - 15 m, intravilan cu PUZ la 150 m de soseaua Cernica, 22.000 €, 1.000 mp, d - 30 m, la 30 m de soseaua Cernica, PUZ, cadastru, intabulare, POT 35%, **50.000 €;** ☎0721.275.684

69. **CERNICA,** oras Pantelimon, 500 mp, d. 24 m, intravilan, lot pentru constructie casa. Intrarea se face prin Sos. Cernica, str. Gradinarilor. Cadastru, intabulare, PUZ aprobat, utilitati: gaz si curent la 100-150 m, **16.000 €;** ☎0757.502.563 laurentiu@optimum-group.ro www.optimum-group.ro

70. **CHEIA** Prahova, langa Hotel Royal, 1000 mp, d. 17 m, intravilan, gradina, curent electric, apa potabila, la 50 m de Hotel Royal; ☎0721.588.709

71. **CHIAJNA** 360 mp, d. 12ml m, intravilan, langa stadion, curent electric cu fundatie turnata, **15.000 €;** ☎0744.372.439/ 0773.886.826 lidia_nistor@yahoo.com

72. **CHIAJNA Rosu, strada Campului, 635 mp (41 x 15,5), plus drum de servitute 4 m latime, particular, 55.000 €; ☎0740.829.348**

73. **CHIAJNA,** Primarie, 718 mp, d. 28 m, intravilan, teren intravilan, loc de casa, 718,13 mp, deschidere 28,61 ml, Chiajna, Strada Campului nr. 44, toate utilitatile, ideal constructie vila, cadastru, intabulare, asfalt.Oferta exclusiva, discutabil, **85.000 €;** ☎0723.605.520 bogdan.tolea@gmail.com

74. **CHIAJNA,** Rosu, Rezervelor, 1100 mp, d. 60 m, intravilan, teren, curent si gaz, parcelabil in 670 mp sau 340 mp, situat intre vile, singurul liber; ☎0728.092.281

75. **CHIBRIT PIATA,** 282 mp, d. 4 m, intravilan, teren 282 mp zona Chibrit deschid. stradala este de peste 4 m iar in spatele terenului latimea este de 10 m; C.U. = P+2; casa de paianta daramata; exista curent, apa; gaze la poarta, **85.000 €;** ☎0740.305.392 analuminita.anghel@gmail.com

76. **CHITILA** DN7, Remat si Den Braven, 2800 mp, d. 20 m, intravilan, industrial, POT 60%, cut 3,6, **80.000 €;** ☎0740.191.920

77. **CHITILA,** Pod Constanta, Niagara, 560 mp, d. 22 m, toate utilitatile pe teren + constructie 4 cam., baie, garaj, **167.990 €;** ☎0730.600.618

78. **CHITILA,** Str. Aurel Vlaicu, 575 mp, d. 17 m, intravilan, curent electric, iar canalizarea si gazele sunt la poarta, strada linistita, zona de case si vile, **70 €;** ☎0722.859.200/ 0723.399.229

79. **CIOLPANI** -Izvorani, 800 mp, d. 25 m, intravilan, Vand teren utilitati, cadastru, pozitii diferite, casa DN1- Snagov cu 1300 mp, proprietar direct, **10 €/mp;** ☎0740.975.825

80. **CIRCULUI,** 2 corpuri de casa 60 mp, 23 mp, curent, apa, canalizare, **180.000 €;** ☎0744.331.203

81. **CLINCENI** 10000 mp, d. 30 m, teren pentru depozite, hale, productie, asfalt, gaze, curent, **10 €/ mp;** ☎0742.381.346

82. **CLINCENI,** Ilfov, 1000 mp, d. 24 m, intravilan, cu posibilitate POT 30% CUT 1, exclus site, agentii, **7.500 €;** ☎0721.560.569

83. **CLINCENI,** Olteni, str. Ciocarliei, 550 mp, d. 12 m, intravilan, plan 2 cu iesire la str. Trandafirilor. Particular, nu doresc promovare anunt, **14.000 €;** ☎0730.073.873

84. **COLENTINA Maior Bacila, 300 mp, d. 12 m, intravilan, toate utilitatile in poarta, de preferat constructie 4 nivele, 325 €/mp; ☎0767.468.653**

85. **COLENTINA, particular vand 2 loturi teren de 400 mp cu deschidere 20 m, cu toate facilitatile, strada asfaltata, pe malul Lacului Colentina, 50.000 €; ☎0729.658.556**

86. **COLENTINA,** Carrefour, 4600 mp, d. 40 m, intravilan, teren liber de constructii, parcelabil suprafete de 400 mp, 500 mp, 700 mp (7 parcele) utilitati, **200 €;** ☎0724.485.211/ 0732.366.831 lcluminita7@gmail.com

87. **COLENTINA,** Carrefour, 358 mp, d. 11 m, intravilan, toate utilitatile, cadastru si intabulare, acte in regula, casa demolabila, deschidere stradala 11,7 m, usor neg., **48.800 €;** ☎0721.843.450 sorinambientimobiliare@yahoo.com

88. **COLENTINA,** Carrefour, adiacent str. Moroeni, 348 mp, d. 20 m, intravilan, liber, pe colt 20mx17m, ac valabila 2018, proiect faza PAC S+P+1E+2Er, 3 dormitoare, Sc. 120 mp, Su. 165 mp, apa, canal, curent 380V, prop, cadastru, intabulare, **99.999 €;** ☎0735.698.910 thereisnospoon02@yahoo.com

Imobiliare vânzări TERENURI

89. **COMANA,** 1400 mp, d. 14 m, intravilan, teren intravilan intre vile, particular, deschidere stradala 14m, curent la poarta, 500 m de viitor Debarcader Delta Comana-Budeni, langa raul Neajlov, excelenta pozitionare, **4,5 €;** ☎0726.626.293

90. **COMARNIC** 500 mp, d. 42 m, intravilan, str. Podu Lung, nr. 86 (Padurea Boncu); ☎0723.909.702/ 0788.338.938

91. **COMUNA 1 DECEMBRIE,** stradal DN5, 1410 mp, d. 10 m, intravilan, vand teren, langa parcarea Mihai Trans, la 100 m de padure, **30 €;** ☎0761.328.623

92. **COMUNA BALILESTI,** Sat Valea Mare, judetul Arges, 3121 mp, cadastru, intabulare, **4 €/mp;** ☎0728.394.663

93. **COMUNA BALOTESTI,** 500 mp, d. 16 m, intravilan, lot de casa. Teren situat in cea mai buna zona a comunei Balotesti, intre vile noi, cu toate utilitatile in fata terenului (gaze, curent, apa, canalizare). C.U., cadastru si intabulare, **53 €;** ☎0722.532.348 edmond.cristescu@professional-consulting.ro

94. **COMUNA BERCENI** Ilfov 6632 mp, d. 23 m, extravilan, proprietar, pret usor negociabil. Accept rate sau schimb cu suprafata mai mica (tot in apropiere de Bucuresti) + diferenta, **3,75 €/mp;** ☎0720.541.102 antoncretu@yahoo.com

95. **COMUNA BERCENI,** 7500 mp, d. 25 m, extravilan, teren, proprietar, cadastru, intabulare, schimb cu gasoniera sau apartament, ofer si diferenta; ☎0762.328.166

96. **COMUNA BERCENI,** Ilfov, la intrare, la 6 km de Bucuresti, 315 mp, d. 17 m, intravilan, cu curent inclus, posibilitate gaze, zona noua in dezvoltare cartier rezidential, ingradit, posibilitate rate direct la proprietar pe 36 luni, **7.900 €;** ☎0729.039.273 cristian@comunaberceni.ro www.rateleproprietar.ro

97. **COMUNA BERCENI,** in cartierul nou, 6000 mp, vand urgent teren, negociabil, **7 €/mp;** ☎0764.612.521/ 0768.828.717

98. **COMUNA BERCENI,** Intr. Dobreni, dupa Mamina, 465 mp, d. 23 m, intravilan, 465 mp (400 utili), deschidere 23 m, zona vile noi, drum asfaltat 2009, lumina direct Enel, langa lacuri, 18 km pana in centru, 10 km metrou IMGB, zona linistita, 6.800 €, **17 €/mp;** ☎0726.104.079

99. **COMUNA BERCENI,** intrare str. Macului, str. Fluturelui, 540 mp, d. 14 m, intravilan, cadastru, intabulare, utilitati si constructii in apropiere, proprietar, pret neg., **14.000 €;** ☎0722.469.956

100. **COMUNA COMANA,** Giurgiu, 29 km Bucuresti, 10000 mp, d. 386 m, langa D5A, parcul national Comana padure, curent, 2 drumuri de exploatare, **6,8 €;** ☎0764.594.990

101. **COMUNA GLINA** 45700 mp, d. 31 m, extravilan, Teren (2 loturi), Glina, Ilfov. Utilitati in zona, **130.000 €;** ☎021.406.91.09

102. **COMUNA JOITA,** Giurgiu, sat Bacu, 800 mp, d. 19 m, intravilan, vand tarla 65, parcela 5, usor neg., posibilitate casa p+3, **35 €/ mp;** ☎0728.291.879

103. **COMUNA PISCHIA,** jud. Timis, agricol, vand teren 5 ha, **0,7 €/mp;** ☎0722.341.152

★★★★★★★★★★★★★★★★★★★★

104. **CORBEANCA IN MIJLOCUL COMUNEI, 1025 MP, D. 18 M, INTRAVILAN, INTRE CASE CU TOATE UTILITATILE: GAZ, CURENT, APA, CANALIZARE, DRUM ASFALTAT, 56 €; ☎0765.439.302 ANDREI_LEU18@YAHOO.COM**

★★★★★★★★★★★★★★★★★★★★

105. **CORBEANCA** peste lac de intrare la Paradisul Verde, 1000 mp, d. 24 m, intravilan, construibil, numar postal, la padure, langa lac, zona in dezvoltare, in apropriere energie, gaze la sosea, ultimul lot, neg., **30 €/mp;** ☎0766.806.412

106. **CORBEANCA,** 5000 mp, d. 20 m, intravilan, ocazie, teren langa lac, padure, urgent, utilitati la drum, iesire directa in DN 1, cadastru, intabulare, liber, fara sarcini. Urgent, pret special, **13 €/mp;** ☎0740.200.094

107. **CORBEANCA,** Ostratu, planul 2, 2000 mp, d. 50 m, intravilan, intre case, utilitati, curent, gaze, dezmembrat in 2 parcele de 1.000 mp, discutabil, **40 €/luna;** ☎0722.921.936/ 0768.393.957

108. **CORNETU** - Ilfov, 660 mp, intravilan, teren cu constructie nefinalizata, la rosu, structura beton inchideri caramida, parter, neg., **43.000 €;** ☎0724.909.341/ 0748.210.364

109. **CORNETU,** strada Taberei, 750 mp, d. 23 m, intravilan, intre vile, acces numai pe asfalt, dubla deschidere 23 si 28 m, toate utilitatile, curent, gaze, apa, canalizare, imprejmuit, proprietar, **19.000 €;** ☎0721.226.878

110. **COTROCENI,** 357 mp, d. 12 m, intravilan, se poate construi (liber), zona foarte buna, strada cu trafic redus, pret usor neg., **393.000 €;** ☎0726.697.943/ 0727.828.918 contact@imobiliare-cotroceni.ro

111. **CRANGASI** piata, metrou, 930 mp, d. 25 m, C.U. p+4, liber, acte in regula, **500 €/mp;** ☎0784.801.362/ 0727.166.184

112. **DASCALU,** sat Creata, 1000 mp, d. 152 m, intravilan, teren, **3,5 €/ mp;** ☎0734.282.629

113. **DELFINULUI, sector 2, 300 mp, d. 25 m, intravilan, parcele teren 300-500 mp pentru constructii locuinte, in cartier de case si vile, toate utilitatile; ☎0723.504.069 sovima_consulting@yahoo.com**

114. **DIMIENI** Tunari, teren intre 500 mp si 650 mp intravilan cu utilitati intre vile, disc., **30 €/mp;** ☎0727.403.115

115. **DOBROESTI,** 920 mp, d. 10 m, intravilan, teren ultracentral pe care se afla o casa batraneasca, 3 camere locuibila. Terenul prezinta deschidere la lac, toate utilitatile. Toate actele la zi. Pret usor negociabil. Merita vazut, **120 €/ mp;** ☎0722.273.024

116. **DOBROESTI,** foarte aproape de Cora Pantelimon, lac (vezi harta), 700 mp, d. 26 m, intravilan, canalizare, apa curenta, gaze si curent trase, tv/ internet + Proiect duplex p+1+t living, bucat, 3 dorm, 4 bai, chicineta, balcon, terase, 2 intr., **32.500 €;** ☎0747.810.848 aluceapa@gmail.com

117. **DOMNESTI** -Olteni, loturi 500 mp (sau multiplu), urbanism, asfalt, utilitti, **10.500 €;** ☎0723.627.543

118. **DOMNESTI** U.M., 1600 mp, d. 25 m, intravilan, teren 1.600 mp + drum de servitute, pozitie excelenta, zona rezidentiala, drum asfaltat, absolut toate utilitatile: curent, apa, gaze, canalizare, **35 €;** ☎0729.691.300/ 0730.728.980 lollyka1@hotmail.com

119. **DOMNESTI,** 1060 mp, d. 39 m, intravilan, zona ansamblu Curtea Domneasca, 1.060 mp inclusiv cota drum, gaze, curent, canalizare, apa curenta, iluminat stradal, strada asfaltata in aprilie. Pret 35 €/mp., **37.100 €;** ☎0731.444.888 sorina@regency-imobiliare.ro

120. **DOMNESTI,** Ciutaci, Teghes, Curtea Domneasca, 500 mp, d. 17 m, intravilan, teren, particular, loturi teren, utilitati, posibilitate rate, variante auto, **6.000 €;** ☎0723.530.331 www.vileduplex.ro

121. **DOMNESTI,** Clinceni, 1000 mp, d. 50 m, intravilan, teren, particular, loturi 380-1000, utilitati, Curtea Domnesca, Unitatea Militara, Teghes, Ciutaci, rate, variante auto, **10 €/mp;** ☎0723.530.331 www.vileduplex.ro

122. **DOMNESTI,** Ilfov, 500 mp, d. 25 m, intravilan, teren semistradal, are utilitati in apropiere, cartier de vile, toate actele in regula. Urgent, **7.000 €;** ☎0773.366.838

123. **DOMNESTI,** Ilfov, situat la 2 Km de bariera intre Sos. de Centura si intrarea in Domnesti dupa Cartierul Brancovenesc, 462 mp, d. 18 m, intravilan, descidere la doua strazi, toate utilitatile (curent, apa, gaze, canalizare), **48 €/mp;** ☎0726.232.725 corina.mihalcea@yahoo.com

124. **DOMNESTI,** in spate la Hornbach, 45000 mp, d. 140 m, intravilan, teren, particular, tarla 11, deschidere la 3 drumuri, 1 km de linia de centura, variante sau plata in rate, urgent, **5,5 €;** ☎0723.530.331

125. **DOMNESTI,** U.M., 1600 mp, d. 25 m, intravilan, vand teren 1.600 mp + drum de servitute, in zona rezidentiala, cu o foarte frumoasa pozitie, drum asfaltat la frontul stradal pe Str. Fortului. Terenul dispune de toate utilitatile: curent, gaze, apa, canalizare, **35 €;** ☎0729.691.300/ 0729.691.300 lollyka1@hotmail.com

126. **DOMNESTI,** zona de centura, 5600 mp, d. 180 m, vand teren functional, mixt, are cad., intabulare, certificat de urbanism, posibilitati, curent electric, gaze, **12 €;** ☎0762.151.625

127. **DOROBANTILOR CALEA, 240 mp, d. 12 m, vand teren, exclus intermediari, 1.100 €/mp; ☎0722.705.619**

128. **DRISTOR** 712 mp, d. 15 m, intravilan, vand teren de 712 mp situat in zona Dristor, langa piata Ramnicu - Sarat, cu deschidere la bulevard. Detalii: ☎0799.150.981

129. **DRISTOR,** 1 min. metrou, Mc Donald's, 485 mp, d. 4 m, intravilan, singur curte, urbanism 2015, utilitati pe teren, M3, pot 70 % CUT 3 id: 900419, **175.000 €;** ☎0755.022.290 www.imobservicecenter.ro

130. **DRUMUL GAZARULUI,** 300 mp, d. 15 m, intravilan, teren utilitati, materiale, fundatie, proiect, PUD, **135.000 €;** ☎0722.793.065

131. **DRUMUL INTRE TARLALE,** 20000 mp, d. 50 m, teren, utilitati, **47.000 €;** ☎0764.774.395

132. **DRUMUL JILAVEI STRADA,** 500 mp, d. 27 m, teren, toate utilitatile, **6.100 €;** ☎0764.774.395

133. **DRUMUL TABEREI,** ANL sector 6, Valea Doftanei, 3868 mp, d. 74 m, intravilan, cut 3.5, pot 70%, rh p+14, in apropiere de statie Ratb, parc, metrou, ideal bloc, se pot construi 13.538 mp, **128 €/mp;** ☎0733.400.700 govorgeorge@gmail.com

134. **DRUMUL TABEREI,** Centura, Domnesti, stradal, 2500 mp, d. 20 m, intravilan, autorizatie p+1, ideal hala/ spatii depozitare/ birouri, zona industriala, stradal, deschidere 20 m, utilitati, **92.000 €;** ☎0723.173.783/ 0769.088.538

135. **EMINESCU,** 450 mp, d. 10 m, intravilan, deschidere stradala, POT 80% , CUT 5, calcan, **600 €/mp;** ☎0755.022.290 www.imobservicecenter.ro

136. **EROII REVOLUTIEI** apropiere metrou, 274 mp, d. 8 m, intravilan, toate utilitatile disponibile, zona de case, linistita, cu posibilitatea cumpararii unei supraf totale de 570 mp, D 16 m, cadastru, **77.000 €;** ☎0730.908.630

137. **EXPOZITIEI BULEVARD,** 870 mp, d. 35 m, intravilan, POT: 50%, CUT: 2,2, regim de inaltime P+4E, liber de constructii, toate utilitatile, cadastru, intabulare, **260.000 €;** ☎0725.311.111

138. **FRUMUSANI** 600 mp, d. 12 m, intravilan, 600 mp cu deschidere 12 m, 1000 mp cu deschidere 50 m, proprietar, acte la zi, intabulare, cadastru, **19 €/mp;** ☎0731.696.938

139. **FRUMUSANI** 5000 mp, intravilan, yeren parcelat cu PUZ, parcela este de 513 mp; ☎0737.635.052

140. **FRUMUSANI,** 5000 mp, d. 80 m, intravilan, deschidere DN 4, direct proprietar, dubla deschidere, centrul comunei langa service-ul auto, pretabil depozit, fabrica, locuinte etc. Si alte suprafete, neg. **60 €/mp;** ☎0722.574.199

141. **FRUMUSANI,** 8300 mp, d. 20 m, agricol, vand teren T 54/5, cadastru, negociabil. Relatii la telefon **8 €/mp;** ☎0784.678.301

142. **FRUMUSANI,** Sat Postavari, 15 km de Bucuresti, 700 mp, d. 15 m, intravilan, teren loc de casa, PUG, PUZ, curent, zona de case, pozitie excelenta, posibilitatea plata in rate 1 an, **11.000 €;** ☎0753.319.277

143. **FUNDENI** -Dobroesti, 1500 mp, d. 17 m, intravilan, proprietar, vand teren in Fundeni in aproprierea Fabrici de serevetele, pe strada Caisului. Zona de vile, cu toate utilitatile la poarta. Pozitie deosebita. Cad+ intab., **110 €;** ☎0784.911.545

144. **FUNDENI, str. Doinei nr. 59, 5000 mp, intravilan, particular vand teren, toate facilitatile, pret neg.; ☎0729.142.085**

145. **FUNDENI,**Sector 2, Str. Capidava nr.61, 1100 mp, d. 17 m, intravilan, proprietar, dubla deschidere, 16,7 m la Capidava si 16,4 m la Buridava, **160 €/mp;** ☎0721.279.091

146. **GALATI PIATA,** ultracentral, 625 mp, d. 22 m, casa demolabila, C.U. POT 80%, CUT 6(sase), p+8 etaje, **750 €/mp;** ☎0784.801.362/ 0727.166.184

147. **GEORGE COSBUC** Liberty Center, 192 mp, d. 12 m, intravilan, cu un singur front stradal de 12 metri si adancime de 16 metri, cu toate utilitatile in zona de vile, posibilitate P+2, un singur proprietar, cu toate documentele necesare vanzarii, **33.000 €;** ☎0734.312.030

148. **GHENCEA,** 600 mp, d. 20 m, intravilan, vand terenuri in suprafata 4.800 mp, parcelat la 600 mp, PUZ 2-M, drum servitute 8,40 ☎0722.366.064

149. **GHEORGHIENI,** strada, nr. 13, sector 5, 470 mp, d. 12 m, intravilan, particular, teren, urgent, la cel mai bun pret din zona, se poate construi p+5+m, zona vile, zona care nu isi pierde valoarea indiferent de criza, **300.000 €;** ☎021.313.97.25/ 0721.278.081 ana.postaliu@yahoo.com

150. **GHERMANESTI (Snagov), 600 mp, teren, 15.000 €; ☎0725.475.613/ 0744.380.272**

151. **GHERMANESTI** - Snagov, 500 mp, intravilan, iesire 2 strazi, rezidential, utilitati, strada, padure, 4 loturi. Proprietar, **13.500 €/lot;** ☎0726.683.161

152. **GIULESTI** Sarbi, 434 mp, d. 2 m, intravilan, teren 434 mp intravilan, drum de acces 2,61 m. Teren situat intre vile. Toate utilitatile la poarta: apa, canalizare, gaze, lumina, cablu, internet, strada asfaltata, ratb, magazine, scoala, **22.500 €;** ☎0761.301.877/ 0761.301.886 gggeany34@yahoo.com

153. **GIULESTI SARBI,** 434 mp, d. 2 m, intravilan, teren cu drum de acces 2,61 m. Teren situat intre vile. Toate utilitatile la poarta: apa, canalizare, gaze, lumina, cablu, internet, strada asfaltata, Ratb, scoala, gradinita, **22.500 €;** ☎0761.301.877/ 0761.301.886 gggeany34@yahoo.com

154. **GIULESTI,** Drumul Sabareni, 1230 mp, d. 17 m, intravilan, vand teren **150 €/mp;** ☎0722.151.763

155. **GIURGIU** - Bolintin Deal, str. Livezi 8, sos. Bucuresti - Pitesti km 23, 9500 mp, extravilan, canalizare, electricitate - 80 m, gaze circa 5 m, neg., **8 €/mp;** ☎0745.086.553

156. **GIURGIU** - Calugareni, DN 5, vis a vis statia Peco, 7100 mp, d. 16 m, stradal, urgent, **6 €/mp;** ☎0761.790.405

157. **GIURGIULUI** CET Sud, str. Pogoanelor, 2200 mp, d. 16 m, intravilan, teren, utilitati, urbanism Pot 50%, CUT 1,8, **108.000 €;** ☎0724.226.342/ 0123.125.999 cristian@k-imobiliare.ro www.k-imobiliare.ro

158. **GULIA,** 560 mp, d. 25 m, intravilan, dubla deschid. (25 x 20m), 15 min NV/ Bucuresti, Sos (veche) Bucuresti-Pitesti, padure, popas Vlasia, benzinarie, vecini civilizati, utilitati -curent, gaze, apa la nivel vecin /lot anterior, **12.500 €;** ☎0723.643.515 ipuricel@yahoo.com

159. **GURA SIRIULUI** nr. 88-90, 2775 mp, d. 27 m, intravilan, cu zona M3, p+4, toate utilitatile. Proprietar, **444.000 €;** ☎0723.200.959 deliahangan@yahoo.com

160. **GURA VADULUI** Prahova 5180 mp, intravilan, teren la 6 km de Mizil, consrtructie casa, **15.000 €;** ☎0765.214.810/ 0733.081.813

161. **ILFOV, Popesti Leordeni, cartier Alegria, 725 mp, intravilan, teren d. 29/ 25, pozitie buna, intre case. Variante, 25.000 €; ☎0736.777.111**

162. **IULIU MANIU BULEVARDUL** 551 mp, d. 15 m, teren deschidere la bulevard, 2 case demolabile, constr. 1968, **450 €/ mp;** ☎0727.359.140/ 0727.357.342

163. **JILAVA,** Ilfov, 450 mp, intravilan, teren, **12.000 €;** ☎0721.407.999

164. **JILAVA, Str. Morii, 1195 mp, d. 15 m, intravilan, in apropiere scoala, gard beton, toate utilitatile; ☎0724.939.411**

165. **JOITA** Bacu, Dragomiresti, 528 mp, d. 15 m, intravilan, teren, negociabil, **18 €/mp;** ☎0761.383.659

166. **LANGESTI,** Arges, 3000 mp, d. 60 m, intravilan, teren deschidere dubla, stradal, pozitie excelenta pt. afaceri: (benzinarie supermarket, motel, restaurant, depozit, service auto). Toate actele, pret disc.; ☎0773.366.838

167. **LOTURI** 350 mp, d. 15 m, intravilan, de casa. Alte detalii: Vand loturi teren libere, posibilitate constructie imediata, suprafete 330-380 mp, drum asfaltat, toate utilitatile la limita de proprietate. Cadastru, intabulare, acte la zi, **49.900 €/buc;** ☎0720.735.328 rothstein2014@gmail.com

168. **LUCA CRAIOVEANUL,** nr. 13, zona Rahova - Margeanului, 220 mp, particular vand teren cu casa paianta, demolabila, toate utilitatile, urgent, disc., **63.000 €;** ☎0744.523.454

169. **LUPTATORILOR** strada, s. 1, 487 mp, vand teren pret usor neg., rog seriozitate; **200.000 €;** ☎0752.785.926

170. **LUPTATORILOR STRADA,** sect. 1, 487 mp, teren, usor neg., rog seriozitate, **200.000 €;** ☎0752.785.926

171. **MAGURELE** amplasat langa padure pe str. Calugareni zona linistita si curata, la 5 min de primarie 425 mp, d. 19 m, intravilan, particular, inconjurat de constructii, drum acces de 32,75 mp, ideal pt. casa unifamiliara sau pt. un duplex, **25.000 €;** ☎0722.259.201

172. **MAGURELE** apropiere padure, 400 mp, d. 15 m, intravilan, loturi prin PUZ, maxi taxi, curent la teren, gaze in apropiere, loturi 460 mp, include si drumul de servitute, pret/ lot, se poate construi imediat, zona vile noi, **11.900 €;** ☎0724.270.019 travaharealestate@gmail.com www.travahar.ro

173. **MAGURELE** Ilfov vand teren intravilan 540 mp, D - 4 m, L - 130 m, situat inainte de raul Sabar, **9 €/mp;** ☎0765.479.220

174. **MAGURELE ORAS,** 8094 mp, extravilan, teren 8.094 mp, departajat in loturi cu diferite suprafete, fiecare lot cu drum de servitute cu diferite suprafete; ☎0752.299.282

175. **MAGURELE ORAS, ILFOV, D. 120 M, INTRAVILAN, UREGENT, TEREN 50.000 MP, DRUM ASFALTAT, RETEA ELECTRICA PROPRIE, GAZE, PRETABIL CONSTRUCTII LOCUNTE, SERVICE TIR-URI (FOST CAP), 15 €/MP; ☎0723.153.176/ 0728.921.532**

176. **MAGURELE,** Ilfov, 530 mp, d. 25 m, intravilan, vand teren, **30 €/mp;** ☎0724.743.272

177. **MAGURELE,** Padure, 677 mp, d. 13 m, intravilan, intravilan, viitoare zona vile, intabulat. Lotul are o suprafata efectiva de 526 mp plus cota indiviza 151. Terenul se afla in proximitatea Padurii Cornetu pe raza teritoriala a orasului Magurele, **8.500 €;** ☎0723.529.973 mihaisilviu.radu@gmail.com

178. **MIHAI BRAVU 2 min. de metrou 300 mp, utilitati complete, se poate construi PE+ 2 si mansarda, usor disc., 98.000 €; ☎0761.747.576**

179. **MIHAILESTI** - Giurgiu, d. 110 m, intravilan, teren 4 ha, tarla I, cadastru, proprietar, pret neg.; ☎0762.152.130

180. **MIHAILESTI** cartier Tufa, 550 mp, d. 17 m, intravilan, apa, curent, cu drum de servitute, **5800 €;** ☎0763.822.500/ 0763.822.599 radantu.valentin@gmail.com

181. **MIHAILESTI,** 500 mp, d. 8 m, teren intre case, **10.000 L;** ☎0763.070.130/ 0747.953.488

182. **MIHALACHE BULEVARD** -Constantin Stere, 340 mp, intravilan, constructie 63 m + garaje, pe teren 340 m, **175.000 €;** ☎0722.503.483

183. **MILITARI** Barsanesti, Pacii, langa Kaufland, Lidl, 250 mp, d. 12 m, intravilan, zona de case si blocuri, PUZ-P+4, POT-60%, CUT- 2,5 mp adancime 21 mp, toate utilitatile, investitie dezvoltator, **71.000 €;** ☎0734.087.678/ 0763.846.309

184. **MILITARI** Rosu, Uzina de apa, 550 mp, d. 30 m, intravilan, posibilitate parcelare, utilitati, asfalt, gaze si curent, drum de 7 m vile noi construite, 2 loturi, **95 €;** ☎0729.158.583

185. **MILITARI RESIDENCE,** Rezervelor, 300 mp, d. 17 m, intravilan, plan 2 loturi 300, 400, 500 mp, d=17/30, acces din str. asfaltata, langa vile noi construite, aproape mijloace transport si centrele comerciale, **75 €;** ☎0729.158.583 nicu_imob@yahoo.com

186. **MILITARI,** Lacul Morii, str. Manastirea Varatec, 650 mp, d. 18 m, intravilan, in zona de constructii, vile noi, utilitati, PUZ, P+2, POT 70 %, CUT-4,5 mp, ideal locuinte, investitie dezvoltator, **74.000 €;** ☎0734.087.678/ 0763.846.309

187. **MILITARI,** Rezidence, Chiajna Rezerevelor, 16300 mp, d. 35 m, intravilan, teren intravilan, utilitati, pretabil pt investitii, pt. dezvoltatori etc, **130 €;** ☎0766.206.800/ 0720.133.267

188. **MITRENI** -Calarasi, 1200 mp, curent electric si apa, lac- peste, padure, **5.000 €;** ☎0761.616.742

189. **MOARA VLASIEI** -Ilfov, la 16 km de Bucuresti, teren loc de casa 1.840 mp intre case, cu casa pe planul cadastral, cazuta, de 60 mp cu deschidere la str. asfaltata de 22 m, cu toate facilitatile, in zona, teren neinundabil, **12 €/ mp;** ☎0745.779.715

190. **MOGOSOAIA** proprietar, 2 loturi a 670 mp, intre padure si lac, mai aproape de padure, **28.000 €/ lot;** ☎0720.365.751

191. **MOGOSOAIA** -lac, 500 mp, loturi, curent electric si gaze, urbanism, zona superba, **50 €;** ☎0761.616.742

192. **MOGOSOAIA,** 8100 mp, intravilan, proprietar, in zona rezidentiala de lux Bucuresti - Nord/ Mogosoaia, cu deschidere la lac, **188 €/mp;** ☎0767.162.038

193. **MOGOSOAIA,** in spatele Primariei Mogosoaia, 8000 mp, d. 90 m, intravilan, 8.000 mp, dubla deschidere 90x89 ml, utilitatile sunt disponibile pe strada, destinatie rezidentiala si/sau mixta, strada asfaltata, **245.000 €;** ☎0726.077.077 office@zoomcity.ro

194. **MOGOSOAIA,** Odai, 10000 mp, d. 67 m, extravilan, terenul se poate vinde lot de 6.600 mp sau 10.000 mp, terenul este intre Sos Odai si Gara Mogoasoaia si in apropierea Bucharest Distribution Park . Cadastru, intabulare existente. Front stradal 67 m, **33 €/mp;** ☎0730.024.487/ 0245.232.008

195. **MOGOSOAIA, Primarie, central, 2651 mp, d. 52 m, intravilan, teren cu desc. pe 2 str. paralel Primarie, fosta st. tehnologica CAP cu constructii ateliere si magazie, se vand cu tot ce cuprind, 80 €/mp, 212.000 €; ☎0745.196.185 office@atuimob.ro**

196. **MOSILOR** Obor, 427 mp, d. 26 m, intravilan, deschidere dubla, urbanism 2016, POT 70%, CUT 3, posibilitate constructie P+5E. Urgent, **415.000 €;** ☎0721.407.976 office@nordexpertimobiliare.ro www.nordexpertimobiliare.ro

197. **MOSILOR CALEA,** 1700 mp, d. 7 m, intravilan, terenuri investitionale pentru residential zona Dacia Mosilor Bucur Obor 1.700 mp, 805 mp, 217 mp, 161 mp preturi intre 300 € mp si 650 € mp certificate urbanism info, **320.000 €;** ☎0756.923.564 ocaziebuna@gmail.com www.rezidentialcentral.ro

198. **NEHOIU jud. Buzau, Setu, 7000 mp, d. 30 m, vand livada pruni, proprietar, 4,5 €/ mp; ☎0721.291.337**

199. **NICOLAE GRIGORESCU** 7 minute metrou, 1330 mp, d. 12 m, intravilan, toate utilitatile, P+2+M, POT 45% CUT 1,3, dubla deschidere 2 drumuri, ideal de vila dar bun si pt. bloc, plan, zona verde in expansiune, asfalt, curat, ingradit partial, utilitati, **185.000 €;** ☎0730.393.160 akitaimobiliare2000@gmail.com

200. **OSTROV,** 180000 mp, d. 110 m, agricol, livada piersic si cais, 18 ha, livada piersic si cais, front stradal 110 m (DN3), pret negociabil, **8 L/mp;** ☎0724.920.841 snowishstuff@yahoo.com

201. **OTOPENI** central, langa Primarie, 337 mp, d. 15 m, intravilan, construibil, POT 40 %, CUT 1,4, P+2+M, apa, gaze, curent, **68.000 €;** ☎0774.690.735/ 0722.826.318 office@nextland.ro

202. **OTOPENI** Odai, Tudor Vladimirescu, stradal, 200 mp, d. 13 m, intravilan, zona case/ vile, toate utilitatile, strada asfaltata, acces facil, **23.000 €;** ☎0748.034.403/ 0726.677.332

203. **OTOPENI,** 3900 mp, d. 10 m, intravilan, pod centura, in parc industrial, teren 3.900 mp, platforma betonata, cu pod rulant 16,5 tone, Se poate vinde si cu autorizatie de constructie pentru 2.000 mp. Telefon, **112 €/ mp;** ☎0744.665.500 corucsrl@yahoo.com

204. **OTOPENI,** teren 2.500 mp, intravilan d-200 m cu 25 m latime sau 1.250 mp cu 1.250 mp, **30 €/ mp;** ☎0727.403.115

205. **OTOPENI,** DN1, Ana Aslan, 731 mp, d. 11 m, intravilan, gaze si curent in apropiere, stradal, pretabil orice activitate, liber, pret discutabil, **86.000 €;** ☎0735.345.840

206. **OTOPENI,** Oasului, Mc Donald's, 2500 mp, d. 37 m, intravilan, mixt, acces DN1 si centura, **80.000 €;** ☎0740.191.920

207. **OTOPENI,** Water Park, 3300 mp, d. 22 m, intravilan, ocazie teren, la str. betonata, terenul este lipit de gardul Water Park, urbanism in formare et. 2 + mansarda, posib. extindere Water Park, **42 €/mp;** ☎0745.779.715

208. **PACHE PROTOPOPESCU** Delea, intre cartierele Decebal si Pache Protopopescu, 550 mp, d. 45 m, intravilan, avand dubla deschidere colt, POT 60% CUT 2,5, parc, apropiere metrou, ID 900531, **600 €;** ☎0755.022.290 marian-zamfir@imobservicecenter.ro www.imobservicecenter.ro

209. **PACHE PROTOPOPESCU,** 340 mp, dubla deschidere 10/34, cu constructie renovabila, demolabila, negociabil, **1.100 €/mp;** ☎0722.525.806

210. **PALLADY** sector 3, Gura Ariesul metrou N. Teclu, la 900 m, 4000 mp, d. 32 m, intravilan, aprop. Mari Vila, la 300 m de ansamblul rezidential Palladium Residence, utilitati in apropiere, **100 €;** ☎0767.061.111 andrei.partner067@gmail.com

211. **PALLADY,** Metrou Saligny, 7000 mp, d. 14 m, intravilan, asfalt, utilitati, canal, zona mixta, urbanism, id: 900234, **24 €/mp;** ☎0755.022.290 www.imobservicecenter.ro

212. **PALLADY,** sector 3, Titan, Policolor, str. Gura Solcii, in apropiere de ansamblil rezid. Titan City Gardens, 1000 mp, d. 33 m, intravilan, zona in dezv., utilitati in apropiere, la 150 m, **33.000 €;** ☎0767.061.111

213. **PANTELIMON** Antilopa, stradal, 1000 mp, d. 23 m, teren 1.000 mp deschidere 23 m + cladire de birouri + un apartament cu 4 camere si dependinte; ☎0771.446.177

214. **PANTELIMON** complex Lebada, in apropierea lacului, pe str. Saturn, 500 mp, d. 25 m, intravilan, Persoana fizica, in zona exista toate utilitatile **10 €/mp;** ☎0724.102.020/ 0720.193.367

215. **PANTELIMON** Rascoalei, 560 mp, teren dubla deschidere, utilitati, drum privat, intre case, c+i, **50 €/mp;** ☎0723.549.496

216. **PANTELIMON** str. Cocorului, la intersectie cu str. Vulturului, 367 mp, d. 15 m, intravilan, zona noua vile, utilitati, strazi pietruite cu latime mare, cadastru, intabulare, **18.500 €;** ☎0723.851.342 tdk9989@yahoo.com

217. **PANTELIMON, 1750 mp, intravilan, cartier vile, la km 12, parcelabil, utilitati, desch. 9+8, cadastru, intabulare, pret negociabil; ☎021.436.36.91/ 0755.356.086/ 0769.755.050**

218. **PANTELIMON,** loturi pt. casa cu utilitati, zona noua de vile, Str. Calarasi (str. Hunedoara), **32 €;** ☎0729.250.063

219. **PANTELIMON,** 30000 mp, d. 60 m, intravilan, urbanism p+2+m, 9 €/ mp, Bucuresti-Urziceni, suprafata 50.000 mp, deschidere de 110 ml la DN2, pret 5 € mp; ☎0741.288.667

220. **PANTELIMON,** Lebada, 600 mp, d. 20 m, PUZ - POT 35%, imprejmuit, put in curte, copaci, cadastru, intabulare la 200 m de lac, **87 €/ mp;** ☎0721.275.684

221. **PANTELIMON,** Lebada, 400 mp, d. 23 m, intravilan, teren intravilan loturi intre 400 mp-3.000 mp toate facilitatile. Deschidere lac. Strada 9 m. Zona vile superba in dezvoltare. Toate actele cadastru intabulare. Se accepta credit; ☎0726.704.033/ 0722.557.000 office@amdf-imobiliare.ro www.amdf-imobiliare.ro

222. **PANTELIMON,** Tuborg, in spate la Selgros, 200 mp, d. 10 m, intravilan, proprietar, str. Fagurelui nr. 9, intre case toate utilitatile trase la poarta, ingradit, deschidere 10m, asfalt, poarta de fier forjat, urbanism, zona buna, vecini linistiti, **9.900 €;** ☎0728.061.799 pecolt22@gmail.com

223. **PERIS Ilfov, 500 mp, d. 20 m, intravilan, loturi in zone superbe de lac, padure: Lac Coada Snagovului, Padurea Scrovistea, apa, gaze, curent, 15 min. de Mall Baneasa pe DN1, direct proprietar 6.900 €; ☎0722.211.038 teren_construibil@yahoo.com www.terenuriperis.ro**

224. **PERIS,** judet Ilfov, 9450 mp, d. 89 m, intravilan, vindem teren, acte originale, cadastru, intabulare, dezmembrare la cerere. Posibilitate racordare utilitati, pretul zonei; ☎0730.915.389

225. **PIPERA** in spate la Scoala Americana, 1050 mp, d. 25 m, intravilan, teren, prima parcela, cadastru si intabulare, zona in dezvoltare, liber. Accept variante: auto, locuinta, negociabil, **103.000 €;** ☎0722.625.665

226. **PIPERA** Radiofar 500 mp, intravilan, gaze, electricitate, proprietar, neg., **28.000 €;** ☎0722.787.457

227. **PIPERA** Tunari, 30000 mp, d. 110 m, intravilan, parcele in cadrul unui viitor Complex Rezidential. Parcele de la 300 mp, utilitati electric, gaz, drum acces 9m latime.Terenul are deschidere la balta Pasarea. Terenul e situat la 150m de sos principal, **16.500 €;** ☎0733.332.222 Antena515@yahoo.com

228. **PIPERA SOSEAUA,** 1400 mp, d. 42 m, intravilan, teren, adancime 35 m, toate utilitatile, pretabil mini - ansamblu de case sau bloc cu regim de inaltime p+2e+m, **250 €/mp;** ☎0722.221.688/ 0722.519.815

229. **PIPERA,** 650 mp, d. 15 m, intravilan, oferim spre vanzare teren de 650 mp in Pipera pe strada Pritopescu Constantin. Accesul pe teren se face de pe strada Ion Muslea, recent asfaltat strada avand o latime de 12m. Zona Linistita, **140 €;** ☎0745.003.194 stewe_20@yahoo.com

230. **PIPERA,** S. Mandrescu, 605 mp, d. 15 m, toate facilitatile, **150 €/ mp;** ☎0723.501.229

231. **PLOIESTI,** 800 mp, d. 25 m, intravilan, intravilan, teren constructie casa, zona Ploiesti, Zahana, Strejnic, la 5 km de Ploiesti vest pe drumul de Buftea. Gaze, apa, curent la poarta. Drum asfaltat, intre vile. Intabulat. Direct proprietar, **20.000 €;** ☎0732.133.233 iuliantoaneta@yahoo.com

232. **PLOIESTI,** Str. Romana 149, 174 mp, d. 7 m, intravilan, teren utilitati la poarta, exclus siteuri de promovare; **25.000 €;** ☎0725.214.335

233. **POD CONSTANTA** la 300 de metri spre Chitila, 340 mp, d. 9 m, intravilan, teren de vanzare, canalizare, apa, curent, gaze la poarte, pret negociabil **85.000 €;** ☎0758.259.751 marcelboukambou@imobservicecenter.ro

234. **POIANA CAMPINA,** 4500 mp, d. 40 m, intravilan, zona foarte frumoasa, aer de Breaza, vedere spre DN1, se poate intra prin Breaza sau Campina, teren plat si usor in panta, padure in spate, utilitati complete fara canal (in proiect), usor negociabil, **35 €;** ☎0723.575.878

235. **POLICOLOR,** metrou, Mari Vila, Drumul Gura Calitei, 500 mp, d. 20 m, intravilan, drum servitute, drum betonat, preturi incepand de la, **50 €/ mp;** ☎0728.777.132 office@ramax.ro

236. **POPESTI** -Biruintei, 380 mp, d. 23 m, intravilan, teren ideal investitie, situat la doar 10 minute fata de Sos. Berceni si statia de metrou, utilitati la strada, **21.500 €;** ☎0733.792.760 birouvanzari@expertrezidential.ro www.expertrezidential.ro

237. **POPESTI LEORDENI,** 25000 mp, extravilan, drum asfaltat, curent electric, gaze, acte la zi, neg.; ☎0723.964.648

238. **POPESTI LEORDENI,** centru, 500 mp, d. 12 m, intravilan, teren cu deschidere 12.5 m, toate utilitatile, zona cu infrastructura completa, disponibil imediat, pozitie excelenta, **70.000 €;** ☎0722.519.815/ 0722.221.688

239. **POPESTI LEORDENI,** Ilfov, 370 mp, particular, zona linistita, cu constructie o camera, bucatarie, baie, toate facilitatile, usor neg., **170 €/mp;** ☎0766.532.818

240. **POPESTI LEORDENI,** Sos. de Centura, 4300 mp, cadastru, gaze, curent, ingradit, la sosea, **22 €/mp;** ☎0732.041.887

241. **POPESTI LEORDENI,** str. Orizontului (sos. Leordeni), 470 mp, d. 14 m, intravilan, acces 14 m/28.37 m, zona vile noi, rezidential, urbanism, canalizare, apa, trifazic, borduri-gaze in amenajare, poz. inalta, deosebita, ideal resedinta, **55 €/mp;** ☎0722.355.309 fb.florin@yahoo.ro

242. **POPESTI,** 15504 mp, d. 71 m, intravilan, la 1 km dupa Centura de la Popesti, deschidere la Sos. Oltenitei de 71.32 m, utilitati, POT=60%, CUT=1, PUZ, toate actele disponibile, 387.600 €, **22 €/mp;** ☎0764.180.052/ 0765.096.632

243. **POPESTI,** Alegria, la 2 minute de Bucuresti, cartierul Berna, 500 mp, d. 22 m, intravilan, teren electricitate, apa, canalizare, schimb cu auto gama lux de aceiasi valoare, zona in continua dezvoltare, **50 €/ mp;** ☎0765.324.526/ 0765.324.526 tibi_tibi40@yahoo.com

244. **POPESTI,** zona Sfinti, 1000 mp, d. 33 m, intravilan, teren cu dubla deschidere 33 m x 30 m, acces asfalt, toate utilitatile, pozitie excelenta, disponibil imediat, **180 €/mp;** ☎0722.519.815/ 0722.221.688

245. **POTLOGI,** Pitaru, vand teren + casa 900 mp, casa caramida 2 cam., baie, bucatarie, neg., ☎0723.377.972/ 0723.077.392

246. **PRAHOVA** 25000 mp, d. 40 m, extravilan, Teren (2 loturi) mp, Olari, Prahova. Electricitate in zona. **13.000 €;** ☎021.406.91.09

247. **PRAHOVA** 5167 mp, d. 17 m, extravilan, Teren extravilan arabil, Gherghita, Prahova. Utilitati: curent electric, **4.100 €;** ☎021.406.91.09

248. **PRELUNGIREA GHENCEA** - Safirului, acces asfaltat, utilitati, loturi individuale 500 mp, la drum servitute; ☎0722.630.405/ 0799.630.405

249. **PRELUNGIREA GHENCEA** 600 mp, d. 38 m, intravilan, Ideal investitie. Acte cadastrale, se invecineaza cu o constructie P+2. Planul urbanistic al zonei permite P+2. Utilitatile sunt in vecinatate, Drum de servitute de 4 m, neinclus in teren, **100 €/mp;** ☎0722.277.962 danielaconstantinescu1980@gmail.com

250. **PROGRESUL PIATA,** 463 mp, d. 16 m, intravilan, teren zona case, linistita, apropiere piata Progresul, toate utilitatile, deschidere 16 ml, strada asfaltata, **210.000 €;** ☎0723.530.099

251. **REZERVELOR STRADA, 1200 MP, D. 34 M, INTRAVILAN, URGENT, VAND TEREN, ZONA REZIDENTIALA, DESCHIDERE 34 M-ADANCIME - 36,63, 125 €/MP; ☎0735.513.389**

252. **SAFTICA,** Lahovari, 7800 mp, d. 45 m, intravilan, deschidere la Sos. I Lahovari, aproape de DN1, gaze, curent, ideal dezvoltare cartier vile, **28 €/ mp;** ☎0744.937.777 stefangc@yahoo.com

253. **SAFTICA,** str. Padurii, 1453 mp, d. 41 m, intravilan, teren deschidere la strada Padurii, aproape de DN1, electricitate, gaz, **40 €/ mp;** ☎0744.937.777 stefangc@yahoo.com

254. **SAMURCASI** 500 mp, d. 22 m, intravilan, teren cu acces rapid catre Buftea- Mogosoaia- Bucuresti, suprafete de 400 mp, 500 mp, 542 mp, 673 mp, curent si cablu tv internet, aproape de lac. Plata in rate sau schimb auto. Pret 26 euro/mp, **13.000 €;** ☎0727.252.820 sebastian.dafinoiu@gmail.com

255. **SCROVISTEA,** 2000 mp, d. 80 m, intravilan, teren la lac. Teren cu deschidere 26 ml la lacul Scrovistea, com. Ciolpani, satul Piscu, intravilan utilitati, urbanism P+2. Vand sau schimb variante, **22 €;** ☎0744.310.658

256. **SECTOR 1,** Sos. Odaii, 7000 mp, d. 30 m, intravilan, S 7.000 mp, deschidere 30 m, acces drum asfalt, cadastru, PUD, alimentare, apa, canalizare, curent electric, certificat urbanism, intabulare, liber, stradal. Proprietar, pret 100 euro/mp, tva inlcus. Accept variante, **100 €/ mp;** ☎0722.244.119

257. **SECTOR 5, Viilor, 536 mp, d. 17 m, cadastru, certificat de urbanism pretabil S+P+M+4 casa, birouri proprietar, neg., 180.000 €; ☎0773.289.515**

258. **SINAIA,** 526 mp, d. 30 m, intravilan, fara panta, toate utilitatile, ideal p+2e+m, proprietar direct, **29.000 €;** ☎0761.111.114

259. **SISESTI,** Doi Cocosi, Baneasa, Straulesti, in spate la Hotel Phoenicia, 3323 mp, d. 50 m, intravilan, parcelabil, p+4, facilitatile la strada, imprejmuit, discutabil, particular, ocazie, **85 €;** ☎0724.545.953

260. **SNAGOV -Vladiceasca stradal, vav de padure, deschidere dubla la DJ 101 B si la str. Radu cel Mare, curent, gaze, apa, in poarta. Zona case, vile, pret 37 €/mp; ☎0722.511.217/ 0762.628.915 www.uig.ro**

261. **SNAGOV** Complex Astoria 600 mp, gaze, electricitate, proprietar, neg., **17.500 €;** ☎0722.787.457

262. **SNAGOV** Comuna Gruiu, 2000 mp, d. 40 m, intravilan, (2 x 1.000), electricitate, gaze, proprietar, **12 €/ mp;** ☎0723.218.133

263. **SNAGOV,** 1950 mp, d. 25 m, intravilan, teren la lac Snagov, 150 m de la Dn 1, 1.950 mp, 1.702 mp in acte, deschidere la lac 25 ml, la drum 21 ml, **150 €/mp;** ☎0722.298.889

264. **SNAGOV,** central, 800 mp- 40 €/mp, 1.700 mp- 30 €/mp, toate utilitatile, strada asfaltata, intre vile, aproape de lac; ☎0724.735.260

265. **SNAGOV, sat Cocioc, 2550 mp, teren cu cadastru, pe mal Snagov, posibilitati gaze, electricitate, tel. dupa orele 14; 12 €/ mp; ☎021.320.87.84**

266. **SOHATU** - Calarasi, centru comunei, la 36 km de Bucuresti, 1250 mp, d. 17 m, intravilan, cu o casa bratraneasca, **6.000 €;** ☎0737.316.954

267. **STIRBEI VODA,** 780 mp, d. 16 m, intravilan, casa demolabila, iar puz-ul permite edificare unui imobils+p+4e retras, pot 65%, cut 3,25, **540.000 €;** ☎0726.600.500/ 021.367.28.94 alex.marinescu@nordexpertimobiliare.ro www.nordexpertimobiliare.ro

268. **SURANI,** Prahova, 1987 mp, d. 20 m, intravilan, centrul comunei, pozitie superba, acces facilitati, toate actele, pretul zonei (10.00 - 13.00/ 17.00 - 21.00); ☎0722.534.820

269. **TAMADAU,** Fundulea, 30 km de Bucuresti, pe autostr. A2, 300000 mp, d. 300 m, extravilan, teren cu deschid la padure si lac, grad de comasare 60%, la intrarea in sat Calareti. Extravilan, cadastru, intabulare, **10.000 €/ha;** ☎0767.061.111 andrei.partner067@yahoo.com

270. **TARTASESTI,** 12500 mp, d. 25 m, intravilan, distanta 400 m de DN, deschidere de 25ml, POT 20 %, CUT 0,9, hmax: 10 m, terenul este parcelabil in 10 loturi a cate 1.000 mp fiecare, opurtunitatea acestui teren este parcelarea, **56.250 €;** ☎0729.286.655 ciprian.ciubuc@remax.ro www.remax.ro

271. **TARTASESTI, Racari, Ansamblul Intrarea cu Tei, in centrul orasului, 600 mp, d. 16 m, intravilan, 20 min. de Mall Colosseum, platesti avans 1.000 € si te apuci de construit, rate direct la proprietar, 250 €/luna; ☎0722.211.038 teren_construibil@yahoo.com www.intrareacutei.ro**

272. **TARTASESTI, Racari, Ansamblul Intrarea cu Tei, in centrul orasului, 500 mp, d. 20 m, intravilan, dupa Mega Image Tartasesti, loturi direct de la proprietar, 20 min. de Mall Colosseum, pe DN 7, cu 4 benzi 7.300 €; ☎0722.211.038 teren_construibil@yahoo.com www.intrareacutei.ro**

273. **TEI, Complex Lake Tei, peninsula la lac, 34000 mp, d. 360 m, intravilan, pentru dezv. proiect imobiliar de la d+p+2et, 2s+p+3et-4-5-6 er, toate facilitatile, tva + ☎0722.511.217/ 0762.628.915 www.uig.ro**

274. **TEREN INTRAVILAN D. M, IN BUCURESTI, SECTOR 3, STR. GURA CALITEI NR. 88, ASTFEL: LOT 4 DE 768 MP, UTILI 662 MP + 106 MP (DRUM ACCES), 55.000 EUR, LOT 7 SI LOT 8 DE 443 MP, UTILI 381 MP + 62 MP (DRUM ACCES), 35.000 EUR, PENTRU MAI MULTE INFORMATII SI VIZIONARE: ☎0773.980.918/ 0766.861.435**

275. **TEREN,** proprietar, 3.600 mp, d- 43 m, lotizabil, utilitati la 10 m- 18 €/mp, lot 9.000 mp, d- 39 m pentru depozit hala fabrica, case, intravilan construibil- 6,5 €; ☎0763.071.474

276. **TEREN,** 600 mp, d. 25 m, intravilan, proprietar, vand 600 mp teren intravilan-construibil in comuna Crevedia la max 300m de DN1A (Bucuresti- Ploiesti), vecinatati construite, curent electric, gaz si cablu TV, intabulat, acte la zi, **19 €/ mp;** ☎0742.153.565

277. **THEDOR PALLADY,** Policolor, Str. Drumul Gura Putnei, doua loturi, d. 21,50 m, zona in dezvoltare, canal, apa la teren, urbanism, p+2et+m, **100 €;** ☎0722.511.217/ 0762.628.915 www.uig.ro

278. **THEODOR PALLADY** -Mizil, Bisericii, 400- 1.000 mp, front 20 m, ingradit, utilitati, **100 €/mp;** ☎0761.616.742

279. **THEODOR PALLADY,** Opel, 1000 mp, d. 27 m, intravilan, teren cu proiect si aprobari pt. 4 locuinte independente. Aprobari individual curent gaze apa canalizare. Urbanism p+1e. Autorizatie constructie. Zona vile. La 7 minute metrou mijloace transport, **120.000 €;** ☎0726.704.033 office@amdf-imobiliare.ro www.amdf-imobiliare.ro

280. **THEODOR PALLADY,** Opel, Str. Drumul Lunca Tarnavei, zona case-vile, 4 loturi a 550 mp fiecare, gaze, curent, canal, urbanism P+2 et.+m, disc., **110 €;** ☎0722.511.217/ 0762.628.915 www.uig.ro

281. **THEODOR PALLADY,** str. Drumul Gura Calitei, 540 mp, d. 16 m, intravilan, 350, 540, deschidere 16 -20 m la drum servitute sau din strada principala. Sunt disponibile si alte supraf. de teren (1.000 mp), POT 45%, CUT 1,3 max. P+2+M, 80 €/ mp, **80 €/ mp;** ☎0767.061.111 andrei.partner067@gmail.com

282. **THEODOR PALLADY, Trapezului, Str. Vitioara, 4633 mp, intravilan, teren, d - 47,72 m, strada asfaltata, gaze, canal, apa, curent, certificat de urbanism: POT - 45%, CUT: 1,2 d+p+2 et+M, posibil esalonare 2 rate, disc., 110 €/mp; ☎0722.511.217/ 0762.628.915 www.uig.ro**

283. **TINTAVA** 800 mp, d. 16 m, intravilan, teren intravilan casa vila 15 km de Bucuresti, 800 mp d 16 l 50, curent electric in zona, cablu tv, internet, asfalt, apa, autobuz la ora, pret neg., **12.000 €;** ☎0723.994.201

284. **TINTAVA** teren intravilan de casa vila 15 km de Bucuresti, 800 mp d 16 l 50, curent electric in zona, cablu tv, internet, apa, pret neg., **12.000 €;** ☎0723.994.201

285. **TITAN - str. Postasului - Gura Siriului, zona M3, 5751 mp, d. 34 m, intravilan, P+4 etaje, strada asfaltata, apa, gaze, curent, canal. Zona in dezvoltare. V-a-v blocuri nou construite. Pret TVA inclus 165 €/mp; ☎0722.511.217/ 0762.628.915 www.uig.ro**

286. **TITAN** Postavaruluilanga parcurile IOR si Titanii, apropiere metrou, 540 mp, d. 15 m, intravilan, L1a, S+P+2E, pot 45%, cut 1,3, toate utilitatile pe teren, posibilitate extindere, **390 €;** ☎0755.022.290 marian-zamfir@imobservicecenter.ro www.imobservicecenter.ro

287. **TITAN, Auchan, Str. Buhusi, 4705 mp, teren dubla deschidere 88,43 x 57,37. Strazi asfaltate. Toate facilitatile, vis a vis se afla blocurile de P+10 etaje. Pretabil proiect imobiliar. Se vinde si parcelat 1/2. Pret disc., 160 €; ☎0722.511.217/ 0762.628.915 www.uig.ro**

288. **TITAN,** Parc Policlinica, Priseaca Dornei, 305 mp, d. 17 m, intravilan, P+3, metrou la 3 min. pot 45%, cut 1, 3 id: 900287, **105.000 €;** ☎0755.022.290 www.imobservicecenter.ro

289. **TRAPEZULUI, Vitioara, supraf. 1.440, d/15,28 strada asfaltata, apa, canal, gaze, curent. Terenul se poate mari la 2.880 mp/ 30.5 ml, zona rezidentiala d+p+2 etaje+m, disc., 160 €; ☎0722.511.217/ 0762.628.915 www.uig.ro**

290. **TRAPEZULUI,** Vitioara, Lunca Prutului, 704 mp, intravilan, d. 17,70 m, urbanism POT 45%, CUT=1,2 (P+2E+M), zona case vile, gaze, curent, apa, rezidential, **105 €;** ☎0722.511.217/ 0762.628.915 www.uig.ro

291. **TUNARI SOSEA** Dimieni, 30000 mp, d. 62 m, intravilan, planul 2, tarlaua 26 (intre fostul teren de golf si ansamblul My Family). Acte la zi, contract vanzare-cumparare, cadastru, intabulare, carte funciara, rol fiscal, gaze, curent electric, mijloace de transport in comun. Terenurile sunt scoase din circuitul agricol iar pe ele se poate construi rapid, fiind nevoie decat de autorizatie de constructie. Destinatii: rezidenta, centru de afaceri, comercial. Vecinatati: magazine, scoala, RATB, padure, drum urban, acces facil catre centura Bucuresti, DN1, Autostrada 3. Teren parcelat (20.000 mp/ 10.000 mp), lungime 500 m, negociabil, **35 €/mp;** ☎0741.245.100

292. **TUNARI,** 5000 mp, d. 18 m, intravilan, PUZ, p+4, direct proprietar, deschidere la lac, **12 €/mp;** ☎0744.272.515/ 0728.832.539

293. **TUNARI,** Ilfov, 365mp mp, d. 12m m, intravilan, particular, teren constructie casa, stradal, utilitatile zonei. Posed cadastru si intabulare, pretul usor negociabil, **60 €;** ☎0764.889.138

294. **UNIRII** / Sf. Vineri 35, ultracentral, toate utilitatile, zona de cladiri inalte, **300.000 €;** ☎0721.306.302

295. **UNIRII,** Budapesta, 300mp mp, d. 18ml m, intravilan, proprietar, toate utilitatile, POT 45%, cut 1.3 s+p+2+M doua loturi a cate 300p stradal, **135.000 €;** ☎0744.372.439/ 0773.886.826 lidia_nistor@yahoo.com

296. **URZICENI, intravilan, vand 2 terenuri (2.832 si 1.056) in zona Obor, pret negociabil, 15 €; ☎0770.308.340/ 0726.516.384**

297. **VAMA VECHE,** 1500 mp, d. 25 m, intravilan, situat la cca 100 m de Marea Neagra, apa, curent, **50 €/ mp;** ☎0744.937.777 stefangc@yahoo.com

298. **VAND** afacere la cheie 6.000 mp teren intravilan cu toate utilitatile. 2 garsoniere, 300 mp grajduri, 4 magazii, 150 mp de cotete, 2 puturi apa, proiect vila p+1, solar 120 mp. In Caciulati Moara Vlasiei Ilfov. Astept oferte; ☎0727.403.115

299. **VASILATI, Calarasi, la 35 km de Bucuresti, intravilan, 20 hectare, construibil, 2 €/mp; ☎0722.507.708**

300. **VICTORIEI,** 585 mp, d. 22 m, intravilan, teren cu autorizatie construire 2S+P+6Er, 16 apartamente de lux, 1.400 mp construiti, situat la 3 minute de Piata Victoriei. Acte pregatite pentru vanzare, **730.000 €;** ☎0726.600.500 alex.marinescu@nordexpertimobiliare.ro

301. **VICTRORIEI,** Berzei, blv. Garii de Nord, 346 mp, d. 17 m, intravilan, dubla deschidere, cut 2.5, pot 70%, rh p+4+5r, pretabil rezidential/ comercial, pozitie excelenta, comision 0, **363.000 €;** ☎0733.400.700 govorgeorge@gmail.com

302. **VLADENI** 7993 mp, d. 00 m, intravilan, Teren 7993 mp + cladire stare buna (2604 mp), An constructie: 1992. Vladeni, Braila, **400.000 €;** ☎021.406.91.09

303. **VOLUNTARI,** 746 mp, d. 24 m, intravilan, construibil, zona buna, toate utilitatile in fata terenului (canalizare, gaze, curent, apa, asfalt), acces usor catre Metro Voluntari, Colentina si Pipera, **89.900 €;** ☎0757.502.563 office@optimum-group.ro www.optimum-imobiliare.ro

304. **VOLUNTARI,** Sos. Eroilor, 800 mp, d. 20 m, particular vand teren, toate utilitatile la poarta, **250 €/mp;** ☎0735.863.373

305. **VOLUNTARI,** Str. Siret, 190 mp, d. 7 m, teren de vanzare, **20.000 €;** ☎0761.444.335

29 Spaţii, Imobile diverse
IMOBILIARE VÂNZĂRI

1. **VITAN,** str. Vlad Judetu, garaj 1 loc, subsol, bloc nou, **10.000 €;** ☎0723.808.025

Imobiliare vânzări CUMPĂRĂRI/SCHIMBURI

30 Cumpărări, Schimburi

IMOBILIARE VÂNZĂRI

1. **1 DECEMBRIE 1918, 1 Mai, Berceni, Colentina, Lacul Tei, Pantelimon, Sectoarele 2, 3, 4, cumparam case, apartamente chiar si cu probleme financiare si juridice, fara imbunatatiri, uzufruct viager si legea 112, vanzari urgente; ☎0766.272.561/ 021.242.21.53**

2. **1 DECEMBRIE 1918,** metrou, schimb 2 camere cf.1 sp, dec., etaj 8/10, imbunatatiri, bloc reabilitat, civilizat pentru garsoniera + diferenta; ☎0744.207.261

3. **1 DECEMBRIE BULEVARDUL, cumpar teren - Auchan, Al. Mizil, Bratarii, Burnitei, Th. Pallady - adiacente, Salajan - adiacente, Malva, C-tin Stefan, Titan - parc, Mihai Bravu, Dristor, Vitan, Dudesti, zona centrala, zona Nord, Baneasa; ☎0722.511.217/ 0762.628.915 www.uig.ro**

4. **APARTAMENT** 2 sau 3 camere, particular, zona B-dul Unirii, B-dul Libertatii, Piata Victoriei, zona centrala; ☎0744.643.734

5. **APARTAMENT,** familie serioasa cumparam urgent un apartament intr-un bloc civilizat, banii sunt cash, fara intermediari; ☎0733.847.980

6. **AVIATIEI,** schimb vila Aviatiei 2004, 155mp utili, 4 camere, living 45mp teren 225mp garaj, cu apartament 3 camere minim 100mp utili in Aviatiei, Floreasca, ☎0722.398.100 edipetrescu43@yahoo.com

7. **BERCENI** sector 4 sau Tineretului-Oltenitei, cumpar urgent garsoniera, cf. 1, dec., plata pe loc; ☎0723.572.760/ 0785.539.448

8. **BERCENI SOSEAUA,** Oltenitei, Bacalbasa, Voila, Ciochina, cumpar garsoniera, etaj intermediar; ☎0765.709.966 trat_cons@yahoo.com

9. **BERCENI,** cumpar de la proprietar casa sau teren, sau imprejurimile Berceniului; ☎0744.570.957

10. **BERCENI,** Oltenitei, Brancoveanu, Obregia cumpar urgent ap. cu 3 camere, cf. 1, plata pe loc; ☎0723.572.760/ 0785.539.448

11. **BERCENI,** particular cumpar garsoniera si apartament 2 camere, direct de la proprietar; ☎0727.127.729/ 0762.771.459

12. **BERCENI,** Racovita, Obregia,Izvorul Trotusului, Lamotesti, Drumul Gazarului,Giurgiului (sector 4), dec., etaj 1-6, cumpar 3 camere, **51.000 €;** ☎0765.709.966 trat_cons@yahoo.com

13. **BERCENI,** sector 4, cumpar urgent garsoniera, cf. 3, Resita- Brancoveanu sau Iacob Andrei; ☎0723.572.760/ 0785.539.448

14. **BERCENI,** sectorul 4, cumpar urgent ap. cu 2 camere, cf. 1 sau 2, plata pe loc; ☎0723.572.760/ 0785.539.448

15. **BREAZA,** schimb cu imobil Bucuresti. Schimb vila Breaza 6 cam. complet mobilata si casa 3 cam. in aceeasi curte pret 110.000 € cu imobil Bucuresti. Utilitati apa, fosa septica, electricitate, centrala Buderus lemne. Teren 2500 mp cu livada, **110.000 €;** ☎0799.180.014/ 0770.357.814 sanda.beuran@gmail.com

16. **BUCURESTI** 28 km, schimb casa 3 camere, cu 2 camere la bloc. Mai multe relatii la tel.; ☎0722.132.973

17. **BUCURESTI** intermediem vanzari apartamente, garsoniere, case. Executam cadastre, intabulare, energetice, succesiuni la termen sau urgenta. Publicitate si intabulare gratuite. Liliana; ☎0722.612.915/ 0766.360.676/ 0722.218.460

18. **BUCURESTI** sau adiacent, familie serioasa vrem sa cumparam o casa plata cash, fara agentii de intermediere; ☎0799.663.785

19. **BUCURESTI** succesiuni, cadastre, intabulare, sprijin financiar. Cumparam cu plata pe loc, fara credit, garsoniere, apartamente, case. Rapid si eficient; ☎0722.612.915/ 0766.360.676/ 0722.218.460

20. **BUCURESTI,** Agentia Hermes Invest cumpara, indiferent sectorul, cadastru gratuit; ☎0721.593.744/ 0786.458.152 hermes_servicii@yahoo.com

21. **BUCURESTI,** Agentia Nelbo cumpara garsoniere, apartamente, case in Bucuresti comision 0 de la proprietar, cu contract de exclusivitate, punem actele in regula, chiar si la imobilele cu datorii, maxima seriozitate, avem clienti in asteptare, program non stop; ☎0766.272.561

22. **BUCURESTI,** cautam garsoniere, apartamente, case, indiferent zona, etaj sau confort. Asiguram cadastru si certificat energetic; ☎0752.036.997/ 0765.400.929

23. **BUCURESTI,** central- semicentral, Iancuui, Dorobanti, Titan, Muncii, Dristor caut teren casa; ☎0761.616.742

24. **BUCURESTI,** cumpar apartament. Doresc sa achizitionez apartament/ casa in bucuresti sau pe langa, in rate la dezvoltator fara avans; ☎0728.614.472 starwebs-bucuresti@gmail.com

25. **BUCURESTI,** cumpar urgent apartament 2-3 camere, indiferent zona, plata cash; ☎0768.828.717/ 0764.612.521

26. **BUCURESTI,** cumpar urgent cu plata imediat garsoniera, apartament, casa curte teren, preiau cu datorii, efectuez cadastru, intabulare, certificat energetic, succesiuni, schimburi de locuinta; ☎0727.555.519/ 0765.643.014 sc.estatealexahouse@yahoo.com

27. **BUCURESTI,** cumpar urgent cu plata imediat garsoniera, apartament, casa curte, preiau cu datorii, efectuez cadastru, intabulare, certificat energetic, succesiuni, ☎0731.136.698/ 0768.322.642 carmen_alice82@yahoo.com

28. **BUCURESTI,** cumparam apartamente, garsoniere, case-vile, indiferent confort si etaj sau zona; ☎0773.739.380/ 0722.498.911

29. **BUCURESTI,** cumparam garsoniere, apartamente, case, terenuri, constructii blocuri, achitam datorii, restante, intretineri, cadastru, intabulare, rog seriozitate; ☎0766.448.008/ 0723.723.485

30. **BUCURESTI,** cumparam terenuri construibile, asociere in vederea constructiilor rezidentiale. Proiect imobiliar; ☎0765.736.700/ 0729.793.311

31. **BUCURESTI,** in toate zonele, cautam garsoniere/ apartamente, pentru cumparatori seriosi. Oferim seriozitate maxima; ☎0761.532.117/ 0722.542.692

32. **BUCURESTI,** intermediem vanzari, cumparari, schimburi, case nationalizate cumparate pe Legea 112. Acordam consultanta; ☎0766.788.709/ 0722.779.456 imobiliare112@gmail.com www.imobiliare-bellasimona.ro

33. **BUCURESTI,** sector 5, schimb ap. 2 cam. cf. 3 + 10.000 € Margeanului bloc reabilitat, centrala proprie cu casa la curte Bucuresti; ☎0765.715.399

34. **BUCURESTI,** solicitam case - vile central, semicentral, preferabil singur curte, si terenuri construibile sau case demolabile, apartament vila, oferte serioase; ☎0753.095.601/ 021.321.10.20 office@credoamg.ro www.credoamg.ro

35. **BUCURESTI,** sector 1, agentie imobiliara solicitam: garsoniere, apartamente, case/ vile, spatii comerciale/ birouri, terenuri. Oferim servicii profesionale, consultanta gratuita. Rugam seriozitate, pretul zonei; ☎0721.854.257/ 0765.487.485 real-estates@hotmail.com

36. **BUCURESTI.** Agentia Nelbo cumpara garsoniere, apartamente, case in Bucuresti fara comision de la proprietar, cu contract de exclusivitate, punem toate actele in regula, chiar si la imobilele cu datorii, maxima seriozitate, avem clienti in asteptare, program non stop; ☎0766.272.561

37. **BUCURESTI.** Proconfort Imob cumpara case in provincie maxim 50 km de Bucuresti, plata pe loc; ☎0723.572.760/ 0785.539.448

38. **BUCURESTII NOI** Teatrul Masca, particular, in bloc vechi, tip rusesc, plata cash, rog seriozitate; ☎0721.911.909 cristiangiurgea82@yahoo.com

39. **BUCURESTII NOI,** N.Grigorescu-Basarabia, ap. 2 camere, cf. 1, const.1968, et. 10, 3 lifturi, garaje la subsol, schimb cu ap. 2 camere, etaj inferior, Targul Mures; ☎0740.364.207/ 021.324.29.44

40. **CALARASI CALEA,** Baba Novac, Basarabia, cumpar apartament minim 3 cam., minim 75 mp, bloc cu lift, etaj intermediar, exclus parter si ultimele, cu balcon, buget maxim 120.000 €; ☎0733.101.841 loredana.vasile@evowise.com

41. **CASA** la curte in com. Vidra sat Sintesti str. Garii nr. 65 schimb cu apartament 2 camere Bucuresti, amanunte la telefon; ☎0767.299.696/ 0762.714.512

42. **CASA** sau apartament minim 3 camere cu rate la dezvoltator in Bucuresti sau in apropriere, constructie noua, ofer avans 5000 € si rate maxim 500 € pe luna; ☎0766.906.505/ 0733.953.116 vasillescu-raluca@yahoo.com

43. **CENTRAL** /semicentral, Iancului, Dorobanti, Titan, Muncii, Dristor, cumpar gars., ap. 2- 3- 4 camere; ☎0761.616.742

44. **CENTRAL,** particular cumpar garsoniera sau apartament 2 camere in bloc cu risc seismic; ☎0742.932.982

45. **COLENTINA,** Andronache, Voluntari, cumpar casa sau teren, cu plata cash; ☎0721.957.684/ 0765.515.918

46. **COLENTINA,** Obor, Pantelimon, Titan, Ferdinand, Constant Imobiliare cumpara cu plata pe loc sau intermediaza vanzari garsoniere, apartamente, case. Daca este cazul suportam costuri succesiuni, fisc, cadastre, intretineri pentru aducerea actelor la zi; ☎0766.360.676/ 0722.218.460/ 0722.612.915

47. **CRANGASI Militari cumpar urgent gars. cf. 1, dec., et. 1 - 3, 40 mp, dec., constr. 1982, plata cash; ☎0766.939.958**

48. **CUMPAR** in regim de urgenta, cu plata pe loc, numai de la proprietar, case vechi, mansarde, poduri neamenajate. Rog agentiile sa nu ma contacteze. Cer si ofer seriozitate. Plata Cash, **1 €;** ☎0726.444.496 jpexclusiv@gmail.com

49. **DECEBAL,** Mosilor, Iancului, Dorobanti, zone centrale cumparam casa-vile, terenuri, apartamente; ☎0729.793.311/ 0765.736.700

50. **DELFINULUI PIATA,** particular, cumpar cu cash ap. 3 cam. numai et. intermediar 1 - 4, pret in functie de imbunatatiri ☎0765.602.947/ 0760.838.226 nineta.marin@yahoo.com

51. **DRUMUL TABEREI,** Militari, cumpar garsoniera, apartament 2 si 3 camere, ofer pretul zonei; ☎0728.873.203/ 021.430.14.90

52. **EROII REVOLUTIEI,** schimb sau vand ap. cu casa curte in jurul Bucurestiului, urgent; ☎0765.291.503/ 0756.910.664

53. **GARSONIERA,** cumpar cu plata pe loc, garsoniera, apartament, casa curte, preiau cu datorii, efectuez cadastru, intabulare, certificat energetic, succesiuni (daca este cazul); ☎0733.838.700/ 0773.910.634 pink_house62@yahoo.com

54. **GARSONIERA,** cumpar cu plata pe loc, garsoniera, apartament, casa curte, preiau cu datorii, efectuez cadastru, intabulare, certificat energetic, succesiuni (daca este cazul); ☎0732.864.809/ 0766.603.401 pink_house62@yahoo.com

55. **GARSONIERA,** cumpar cu plata pe loc, garsoniera, apartament, casa curte, preiau cu datorii, efectuez cadastru, intabulare, certificat energetic, succesiuni (daca este cazul); ☎0773.910.549/ 0766.603.401 pink_house62@yahoo.com

56. **GARSONIERA,** familie serioasa cumparam urgent o garsoniera intr-un bloc civilizat, banii sunt cash, fara intermediari; ☎0733.847.980

57. **GARSONIERA, persoana fizica cumpar garsoniera cf. 1, dec.a, 38-42 mp, etaj in intermediar, ofer banii cash; ☎0743.041.722**

58. **GARSONIERE,** apartamente, case curte, vile, terenuri, cumpar; ☎0763.070.130/ 0747.953.488

59. **GIULESTI** schimb 2 cam. constr. 1962 45 mp + 11 boxa, 5/7 semidec./ cu gars. cf. 1 sau 2 + diferenta, et. inferior in Militari, D. Taberei, Bd. Timisoara; ☎0770.753.183/ 031.800.46.72

60. **GIURGIULUI SOSEAUA,** petrimetru Pietei Progresul, sector 4, apartament 2 camere, etaj max. 4, cu lift; ☎0720.201.341

61. **IMOBILE,** Agentia Rasig solicita urgent garsoniere, apartamente, case/vile, terenuri, birouri/spatii comerciale in Bucuresti. Oferim, rapid si sigur, servicii profesionale; ☎0786.030.000 office@rasig.ro www.rasig.ro

62. **IMOBILE,** Novaprest chiar va cumpara apartamentele, cadastru gratuit. Chiar avem clienti; ☎0766.661.912/ 031.422.69.62 novaprestrom@yahoo.com

63. **MIHAI BRAVU BULEVARD,** zone invecinate (semi) centrale, cu metrou, cumpar casa/vila, eventual schimb. Ofer apartament plus diferenta; ☎0723.521.842/ 0748.218.123

64. **OLTENITEI** sau Obregia cumpar urgent ap. cu 2 camere, cf. 1, chiar si Brancoveanu, plata pe loc; ☎0723.572.760/ 0785.539.448

65. **PARTICULAR** cumpar teren 400 mp doar in Bucuresti, toate utilitatile, aproape mijloace de transport, cash, urgent, seriozitate, **110.000 €;** ☎0762.623.399/ 0723.852.308 sjianu@yahoo.com

66. **SCHIMB** casa Dracea Teleorman, spatiu comercial + 6 cam. + baie + bucatarie + apa + anexe gospodaresti + 0,24 ha pt. apartament; ☎0762.602.059/ 0787.618.004

67. **SCHIMB** VW Golf 7, TDI, euro 6, nou + diferenta pentru garsoniera in Sectorul 3; ☎0744.207.261

68. **SECTOARELE** 1, 2, 3, 4 cumparam cu plata pe loc apartamente, garsoniere, case sau intermediem vanzari si daca este nevoie aducem actele la zi achitand succesiuni, cadastre, intretineri, fisc, energetic, asteptam propunerile dvs. cu toata seriozitatea; ☎0766.360.676/ 0722.218.460/ 0722.612.915

69. **SECTOARELE** 2, 3, 4, 1 Decembrie, Colentina, Berceni, Titan, Pantelimon, Muncii. Baicului, Obor, Teiul Doamnei, cumparam case, apartamente cf. 1, 2, 3, cu datorii la intretinere, ipoteci, legea 112, uzufruct viager. Oferim cadastru, intabulare, certificat energetic la urgenta, consultanta juridica gratuita; ☎0766.272.561

70. **SECTOARELE** 2-3 cumparam garsoniere si apartamente orice confort, la pretul zonei, oferim seriozitate si promptitudine. Va multumim ca ati ales serviciile noastre; ☎0723.283.583/ 0724.089.767 tanasemihail2013@yahoo.com

71. **SECTOR 1** sau 6, particular cumpar ap. 3 camere, plata cash; ☎0766.214.519

72. **SECTOR 2** -3, agentie imob. avem clienti cu plata cash sau credit, pt. ap. si gars., orice stare sau confort, cadastru,intabulare. Consultanta juridica gratuita; ☎0766.400.300 neagut65@gmail.com

73. **SECTOR 2** Lacul Tei, agentie imobiliara, Sweet Home Consulting ne ocupam de inchirieri garsoniere/apartamente, comision doar 20%, oferim si cerem seriozitate; ☎0758.074.444 valigeorgescu88@gmail.com www.sweethomeimob.ro

74. **SECTOR 2,** Tei, Stefan cel Mare, Mosilor, Dorobanti, Colentina, agentie imobiliara Sweet Home, ne ocupam de vanzari garsoniere/apartamente, comision minim exclusivitate; ☎0758.074.444 valigeorgescu88@gmail.com www.sweethome-imob.ro

75. **SECTOR 3, 4,** cumpar ap. 2 cam., cf.1, dec., 55 mp, dupa 1983, etaj inferior, statie metrou, partial credit, **55.000 €;** ☎0725.445.737

76. **SECTOR 6,** Concept Imobiliare solicita direct de la proprietar apartamente, garsoniere, rezidentiale pt. clienti seriosi, consiliere gratuita, seriozitate maxima; ☎0760.654.545/ 021.440.22.49 conceptimobiliare@yahoo.com www.conceptimobiliare.ro

77. **TEREN** cu autorizatie zona Rosetti (Inter), Gradina Icoanei, Batistei Dacia, Titulescu, Polona, 1 Mai, Chibrit. Accept agentii; ☎0765.512.520

78. **TEREN** intravilan, toate facilitatile, schimb cu garsoniera Bucuresti; ☎0745.968.132

79. **TEREN.** Familie serioasa cumparam un teren in Bucuresti sau adiacent, plata cash, fara agentii de intermediere; ☎0799.663.785

80. **TINERETULUI** zona, cumpar ap. cu 2 camere, cf. 1, platesc pretul zonei, urgent; ☎0723.572.760/ 0785.539.448

81. **TITAN** particular cumpar ap. cu 2 sau 3 camere dec.; ☎0727.429.151

82. **TITAN, cumpar ap. 2 camere, cf. 2, cu balcon inchis, etaj 1 sau 2; ☎0722.290.472**

83. **TITAN,** schimb garsoniera cf. 2, etaj 1, imbunatatiri, bloc stradal + diferenta pentru apartament 2 camere Sector 3; ☎0744.207.261

84. **TOATE** sectoarele, Tudor's Office Imobiliare intermediaza, cumapara, vinde, inchiriaza, comision mic, avem clienti seriosi, consultanta gratuita; ☎0721.092.835/ 0723.261.575 tudorsimobiliare@yahoo.com

85. **ZONE CENTRALE, ale Bucurestiului, cu spatii verzi in jur, profesor universitar cumpar apartament cu 3 camere, parter cu balcon sau la etajul 1, nu stradal, luminos, orientat est-sud-vest, preferabil de 60-70 mp, intr-un imobil cu maximum 4 niveluri, construit dupa 1960, preferabil racordat la reteaua de termoficare sau centrala de bloc. Accept apartament si in blocurile cu 7, 8 niveluri din zona Unirii-fantani. Plata pe loc; ☎0721.234.783**

Imobiliare închirieri GARSONIERE

31 Garsoniere

IMOBILIARE ÎNCHIRIERI

1. **1 DECEMBRIE 1918,** metrou 5 minute, semidec., 34 mp, nemobilat, neutilat, bloc mixt foarte curat, parter din 10, confort 1, cu imbunatatiri (g, f, p, usa metalica,) curata si contorizata.Nu este mobilata si neutilata. Libera, **150 €;** ☎0733.762.284/ 0752.204.527

2. **1 MAI** Averescu dec., 42 mp, mobilat, utilat, inchiriez garsoniera, anul blocului 1988, et 3/10, 2 lifturi, bloc anvelopat, curata, stradala, adiacent Victoriei, Titulescu, Stefan cel Mare. **250 €;** ☎0749.076.011/ 0723.460.200/ 021.210.76.00 sweet-home_imob@yahoo.com www.sweet-homeimob.com

3. **1 MAI** Chibrit, mobilat, utilat, in vila, et. 1, 100 mp, dormitor, bucatarie, baie, centrala termica, aer conditionat, 100 mp curte, metrou, **250 €;** ☎0769.459.736

4. **1 MAI,** dec., 40 mp, mobilat partial, utilat partial, garsoniera dubla: complet renovata. Locatie si vecinatate perfecta. Toate detaliile zeci de photo, explicatii, pe situl dedicat. Rog apelati intre 15-22h; **250 €;** ☎0751.905.138 garso1@crisimob.com http://garso1.crisimob.com

5. **1 MAI,** Turda, dec., 36 mp, mobilat, utilat, cf. 1, 3/10, bloc mixt, masina de spalat, **200 €;** ☎0724.382.116

6. **1 MAI,** Turda, semidec., 34 mp, mobilat, utilat, mobilata modern, bucataria open utilata, masina de spalat, gresie, faianta, parchet, termopan, usa metalica, aer conditionat, acces linia 41, Crangasi, Banul Manta, Titulescu, Domenii, **250 €;** ☎0729.323.433

7. **13 SEPTEMBRIE,** mobilat, utilat, garsoniera, etajul 1, utilata lux, negociabil, **200 €;** ☎0724.523.385/ 0769.307.674

8. **13 SEPTEMBRIE,** Petre Ispirescu, mobilat partial, inchiriez garsoniera complet renovata (gresie, faianta, termopane, centrala proprie); ☎0722.365.966

9. **23 AUGUST,** Republica, 3 statii de Ratb fata de M. Republica, dec., 31 mp, mobilat, utilat, proprietar, modern, gresie, parchet, faianta, t contorizat individual in bloc nou, liniste si curatenie, **150 €/ luna;** ☎0729.008.203 sabin_team@yahoo.com

10. **AGRICULTORI STRADA** Calea Calarasilor, mobilat, particular, cf. 1, et. 6/8, modern, **280 €;** ☎0722.273.008/ 0745.187.207

11. **ALBA IULIA** Piata, str. Moise Nicoara, semidec., 20 mp, mobilat, utilat, conf.2 , 3/9, gresie, faianta, termopane, internet, cablu, tv, masina de spalat, aragaz, recent renovata. Fara comision agentii, 1 luna+1 garantie, min. 1 an, **200 €;** ☎0762.169.516

12. **ALBA IULIA** Piata, str. Moise Nicoara, semidec., 20 mp, mobilat, utilat, confort 2, 3/9, gresie, faianta, termopane, internet, cablu, tv, masina de spalat, aragaz, recent renovata. Fara comision agentii, 1 luna + 1 garantie, min. 1 an, **200 €;** ☎0762.169.516

13. **ALBA IULIA** strada Moise Nicoara, semidec., 21 mp mp, mobilat, utilat, 10/10, cf.2, avans 1 luna+ garantie, negociabil, disponibila oricand prin agentie, libera, **175 €;** ☎0727.987.855 romangheorghe.ro@gmail.com

14. **ALBA IULIA PIATA** dec., 49 mp, mobilat, utilat, inchiriere garsoniera de lux, Stella Residence, constructie 2009, etaj 5/10, parcare, centrala termica individuala, **370 €/luna;** ☎0730.657.524 roxana.serban@grupo-fdp.com www.grupo-fdp.com

15. **ALBA IULIA PIATA** str. Moise Nicoara, semidec., 20 mp, mobilat, utilat, cf. 2, 3/9, gresie, faianta, termopane, internet, cablu, tv, masina de spalat, aragaz, recent renovata. Fara comision agentii, 1 luna + 1 garantie, min. 1 an, **200 €;** ☎0762.169.516

16. **ALBA IULIA PIATA** strada Moise Nicoara, central, semidec., 20 mp, mobilat, utilat, la parter in bloc cu patru etaje, aragaz, frigider, masina de spalat, televizor, direct proprietar, **800 L;** ☎0732.917.101

17. **ALBA IULIA PIATA,** dec., 42 mp, mobilat partial, utilat partial, etaj 2/10, intrare stradala, apropriere banci, cafenele, rest. Pret 280 € mobilat, 250 € nemobilat + contract 1 luna garantie. Contract Anaf, taxe proprietar; ☎0744.575.548/ 0726.327.305 toni_asan@yahoo.com

18. **ALBA IULIA,** Decebal, stradal, dec., 44 mp, mobilat, utilat, bl mixt, moderna, finisaje deosebite, gresie, faianta, termopan, ac, mobilata/utilata complet, modern, canapea extensibila. Dressing, LCD, net, electrocasnice noi, aragaz, frigider, masina spalat, costuri mici, **299 €/luna;** ☎0766.087.296

19. **ALBA IULIA,** Piata, str. Moise Nicoara, semidec., 20 mp, mobilat, utilat, conf. 2, 3/9, gresie, faianta, termopane, internet, cablu, tv, masina de spalat, aragaz, recent renovata. Fara comision agentii, 1 luna+1 garantie, min. 1 an, **200 €;** ☎0762.169.516

20. **ALBA IULIA,** Unirii, str. Moise Nicoara, semidec., 23 mp, mobilat, utilat, cf. 2, etaj 8/ 10, gresie, f, p, t, um, masina de spalat+cabina de dus, aragaz, canapea, mobilata modern, utilata complet, 1luna+1garantie, libera, va rog de sunat dupa ora 16 :30 in cursul sapt., **190 €;** ☎0729.166.979

21. **ALEXANDRIEI,** Cora, Sector 5, dec., 50 mp, mobilat, particular, parter. De preferat fete, **180 €;** ☎0760.299.846

22. **APARATORII PATRIEI** semidec., 33 mp, mobilat, utilat, prima inchiriere, totul nou modern, luminoasa, calduroasa si spatioasa datorita amenajarilor personalizate, usor de intretinut, costuri mici utilitati, 8 min. de metrou, g, f, p, t, um ac, **260 €;** ☎0765.674.275 draghici.andreea@yahoo.com

23. **APARATORII PATRIEI,** la 5 min. de metrou Aparatorii Patriei, 50 mp, mobilat, utilat, garsoniera in bloc nou, mobilata is utilata complet nou, modern, spatioasa, et. 3/ 4, pret negociabil. Vec: Piata Sudului, Brancoveanu, **270 €/luna;** ☎0730.595.159 optimumhome@gmail.com

24. **APARATORII PATRIEI,** langa Nesti, mobilat, utilat, garsoniera plus dependinte. Ofer confort maxim in vila lux, **600 L/luna;** ☎0733.025.409

25. **APUSULUI,** Militari, gars. et. 1, cf. 1, et. 3/10; ☎0722.320.027

26. **AVIATIEI** dec., 45 mp, gars. constr. 1986, p/4, bloc reabilitat, mob./ nemob., **250 €;** ☎0722.479.996

27. **BABA NOVAC,** dec., 24 mp, mobilat, utilat, garsoniera de inchiriat in zona Rucar, Baba Novac, garsoniera mobilata si utilata complet, totul nou, plita electrica, masina de spalat, frigider, tv, mobilier foarte colorat, o garsoniera vesela, va asteptam, **1.000 L;** ☎0766.319.297 gorgastefan@yahoo.com

28. **BABA NOVAC,** stradal, dec., 25 mp, mobilat, utilat, bloc reabilitat termic, garsoniera recent renovata, complet mobilata si utilata, zona verde, linistita, vecinatati: metrou Dristor, parc Titan, Campia Libertatii, Pta Muncii, Decebal, ocazie, **170 €;** ☎0743.550.440 marius@selecthome.ro

29. **BAICULUI,** cf. 3, et. 4, cu imbunatatiri, **500 L;** ☎0763.849.906/ 0766.687.948

30. **BANU MANTA,** dec., 34 mp, mobilat, utilat, confort 1, etaj 8/10, confort 1, bloc stradal, intrare stradala, vedere spate, frigider, masina de spalat, aer conditionat, tv, internet, cablu, balcon, bloc reabilitat termic, termopane integral, **290 €;** ☎0722.568.283

31. **BARAJ BICAZ,** dec., mobilat, proprietar inchiriez gars., libera, curata, fara intermediari, neg., **900 L;** ☎031.431.70.86/ 0771.734.914

32. **BASARABIA** bd., Chisinau, (Hipocrat 2000), 34 mp, mobilat, utilat, renovata, curata, cu imbunatatiri, libera, **800 L;** ☎0767.787.992/ 0752.204.527

33. **BASARABIA** Mc.Donald`s, 45 mp, et. 5, bloc din 1989, renovata lux, mobilata si utilata lux, alarma, seif, totul nou, foarte aproape de metrou, neg., ☎0720.137.393

34. **BASARABIA,** semidec., 34 mp, mobilat, utilat, confort 1, mobilata utilata modern, aer conditionat, frigider, aragaz, 7/10, internet, tv, **200 €/luna;** ☎0799.944.462

35. **BASARABIA,** 3 min. metrou, dec., 42 mp, mobilat, utilat, garsoniera amenajata lux, dec.a, 42 mp, renovata, mobilata si utilata complet, etaj 2/ 10. Vecinatati Muncii, Arena Nationala, Titan, Iancului, Pantelimon. Contractul se inregistreaza, **250 €;** ☎0728.820.537

36. **BASARABIA,** Mc Donald`s, 45 mp, mobilat, utilat, et.5, bloc din 1989, renovata lux, alarma, seif, totul nou, lux, foarte aproape de metrou, pret neg.; ☎0724.554.282

37. **BASARABIA,** Stadionul National, mobilat, 6/10, curat, um, t, ac, p, zona linistita, fara comision (1+1), **800 L;** ☎0723.235.071

38. **BASARABIEI** Bulevard, stadionul National, aproape de intrarea in parc, semidec., 34 mp, mobilat, utilat, et. 6/ 10, confort 1, renovat cu imbunatatiri (g, f, p, t, usa met, aer conditionat) mobilat si utilat. Liber cu data de 08-04-2016, **800 L;** ☎0767.787.992/ 0731.973.238

39. **BERCENI** 5 min., Dimitrie Leonida metrou, dec., 40 mp, mobilat, utilat, bloc 2014, centrala proprie, et. P/6, spatioasa, foarte curata, 1+1 garantie. Aparatorii Patriei, Spiru Haret, Piata Sudului, Sun Plaza, **1.000 L;** ☎0768.603.033 cristi.tanase@galaxyimob.ro www.galaxyimob.ro

40. **BERCENI cartier, inch. gars. la curte, cu toate utilitatile, intrare separata; ☎0724.766.536/ 0727.036.775**

41. **BERCENI RESIDENCE,** dec., 37 mp, mobilat, utilat, bloc nou 2016, primul chirias, cf. 1, ultramodern, totul nou, finisaje recente, renovata, centrala termica, tv led, balcon mare, libera, **220 €/luna;** ☎0764.721.017

42. **BERCENI,** 8 min. metrou, semidec., 32 mp, mobilat, utilat, renovata integral 2015, etaj 3, imbunatatiri: gresie, faianta, parchet, termopan, usa metalica, mobilier modern, spatioasa, balcon, foarte bine compartimentata, merita vazuta, recomandabila, **200 €;** ☎0729.687.400

43. **BERCENI,** Aparatorii Patriei, dec., 36 mp, mobilat, utilat, etajul 3, utilata si mobilata complet, bloc nou, centrala termica, moderna, apropiere metrou la 3 minute, merita vazuta, 1+1, **230 €;** ☎0786.327.377

44. **BERCENI,** Dimitrie Leonida, la 5 minute de metrou, semidec., 30 mp, mobilat, utilat, modern, bloc nou, frigider, plita, masina de spalat, gresie, faianta, termopan, balcon spatios, **900 L/luna;** ☎0724.039.549 elenavladoianu@yahoo.com

45. **BERCENI,** Dimitrie Leonida, la 5 minute de metrou, semidec., 30 mp, mobilat, utilat, modern, bloc nou, frigider, plita, masina de spalat, gresie, faianta, termopan, balcon spatios, **900 L/luna;** ☎0724.039.549 elenavladoianu@yahoo.com

46. **BERCENI,** Grand Arena, dec., 35 mp, mobilat, utilat, bloc nou, primul chirias, cartier nou, acces rapid Ratb si metrou, loc parcare, mobilata si utilata nou, modern, etajul 3/ 6, centrala termica, costuri reduse, vizionari oricand, **1000 L;** ☎0765.591.009

47. **BERCENI,** Grand Arena, dec., 35 mp, mobilat, utilat, bloc nou, primul chirias, zartier nou, acces rapid Ratb si metrou, loc parcare, mobilata si utilata nou, modern, etajul 3/ 6, centrala termica, costuri reduse, vizionari oricand, **1.000 L;** ☎0765.591.009

48. **BERCENI,** Leonida, dec., 35 mp, mobilat, utilat, garsoniera cf. 1, etaj 3/6 cu lift, mobilata si utilata recent, materiale de buna calitate, centrala proprie(intretinere foarte mica), balcon, la aproximativ 2-3 minute de metrou, merita vazuta, **229 €;** ☎0742.658.931

49. **BERCENI, Oltenitei, vis-a-vis de Mega Image, la 8 min. de mers pe jos de la metroul Piata Sudului, dec., 41 mp, mobilat, utilat, confort 1, etaj 1/8, balcon, gresie, faianta, parchet, termopan, proprietar, exclus agentii, 220 €; ☎0757.112.464 rosu.andreiciprian@yahoo.com**

50. **BERCENI,** Somesul Cald, nr. 4, dec., 36 mp, mobilat, utilat, inchriez gars., parter, termopane, mobilier nou, usa metal, parchet, gresie, parter, **220 €;** ☎0723.594.059

51. **BERCENI,** vav Mall Grand Arena, dec., 40 mp, mobilat, utilat, cf. 1, etaj 1/ 6, balcon mare, bloc nou 2015, izolata exterior, centrala proprie, totul nou -prima inchiriere, camera se mobileaza dupa preferinta chiriasului. Agentie, libera, **250 €;** ☎0762.093.000

52. **BRANCOVEANU,** cf.2, **750;** ☎0721.747.061

53. **BRANCOVEANU,** inchiriez gars. cf. 2, et. 2, stradal, cu toate utilitatile, **150 €;** ☎0764.018.348/ 0770.199.566

54. **BRANCOVEANU,** metrou, McDonalds, dec., 36 mp, mobilat, utilat, clasica, curte, intrare separata, centrala termica. Pantelimon Spital, parter inalt, cf. 2, nemobilata 24 mp. Acc. Berceni, Eroii Revolutiei, Tineretului, Unirii, Universitate, Romana, Iancului, Mihai Bravu, **155 €;** ☎0724.587.634

55. **BUCUR OBOR** metrou, dec., 42 mp, mobilat, utilat, garsoniera, cf. 1 sporit, modern, libera, toate imbunatatirile, plata lunar si o luna garantie, **250 €;** ☎0722.912.924/ 0728.848.431/ 021.242.12.93 cordialimobiliare@yahoo.com www.cordial-imobiliare.ro

56. **BUCURESTII NOI,** Jiului, 5 minute metrou si Kaufland, 33 mp, mobilat, utilat, etaj 3/8, gresie, faianta, parchet, termopan, bloc anvelopat, intretinere mica, **1.000 L;** ☎0727.372.430

57. **BUREBISTA,** bd., dec., 50 mp, mobilat, utilat, garsoniera lux, etaj 8/9, intrare stradala, complet mobilata si utilata, scara supravegheata video, avans 1luna+garantie, **370 €;** ☎0723.466.332

58. **CALARASILOR** xMatei Voievod, 6/9, bloc mixt 1986, mobilata nou (contract), **260 €;** ☎0723.627.531

59. **CALEA CALARASILOR** Matei Basarab, dec., 42 mp, mobilat, utilat, zona linistita, bloc nou, etaj 1/4, parchet, gresie, faianta, termopan, usa metalica, foarte ingrijita, aer conditionat, **220 €;** ☎0728.415.944/ 0745.540.560

60. **CALEA VITAN,** 40 mp, nemobilat, bloc nou construit, dotat bucatarie + masina gatit, sistem deschis; ☎021.335.92.44/ 0725.920.955

61. **CAROL PARCUL** metrou Eroii Revolutiei, 40 mp, mobilat, utilat, garsoniera vila noua, modern, renovata, eleganta, terasa, plata lunar. **180 €;** ☎0764.068.800

62. **CAROL,** Mosilor, ultracentral, semidec., 28 mp, mobilat, utilat, lux, moderna, lcd, centrala termica proprie, costuri foarte mici, masina de spalat, frigider, aragaz, aer conditionat, etajul 2/4, intrare stradala, **250 €;** ☎0753.035.808

63. **CENTRUL ISTORIC,**vis a vis de BNR, semidec., 28 mp, mobilat, utilat, garsoniera renovata 2015, **300 €;** ☎0721.138.079

64. **CHISINAU BULEVARD,** Diham, mobilat, utilat, cf. 1, 8/10, bloc civilizat, neg., **220 €/ luna;** ☎0721.275.684

65. **CHISINAU BULEVARDUL** Miramar, aproape de Mega Mall, dec., 40 mp, mobilat, utilat, confort 1, etaj 10, bloc mixt, renovata, modern, aer cond, termopan, internet, libera, **200 €;** ☎0733.044.670 unoimobiliare@yahoo.com

66. **CHISINAU,** zona, 34 mp, mobilat, utilat, gars., etaj 4, curata, fara animale; ☎0724.303.357

67. **CHITILEI,** Soseaua, dec., 45 mp, mobilat, utilat, proprietar, gars conf. 1, et. 3/6, bloc nou 2015, totul nou, gars la cheie, stradala central termica, mobilata utilata complet, g, f, termopan, balcon, tv, usa met, etc. Minim 1an +1garantie, **300 €;** ☎0771.300.300 black_eyesxx@yahoo.com

68. **CISMIGIU,** Kogalniceanu, langa parc, Institutii, Universitate, semidec., 40 mp, mobilat, utilat, etaj 1/2, in vila, reabilitata, finisaje, parchet, termopan, centrala termica proprie, mobilier Ikea, **300 €;** ☎0734.087.678/ 0763.846.309

69. **CISMIGIU,** SalaPalatului-Hotel Radisson, semidec., 30 mp, mobilat, utilat, renovata capital acum, mobilier de bucatarie, electrocasnice si cabina de dus toate noi, nefolosite, instalatii refacute, balcon inchis, et. 3, 2 lifturi, bloc deosebit, negociabil, **280 €;** ☎0799.933.979/ 0762.612.172

70. **CISMIGIU,** Str. I. Brezoianu, 10 mp, mobilat, utilat, garsoniera, 1947, gresie, faianta, parchet, etaj 8, (inclus utilitati), **700 L;** ☎0725.920.900

71. **CITY MALL,** 14 mp, gars. la curte, et. 1, fara bucatarie, mobilata nou, pentru o persoana, intrare separata, **600 L;** ☎0760.707.391

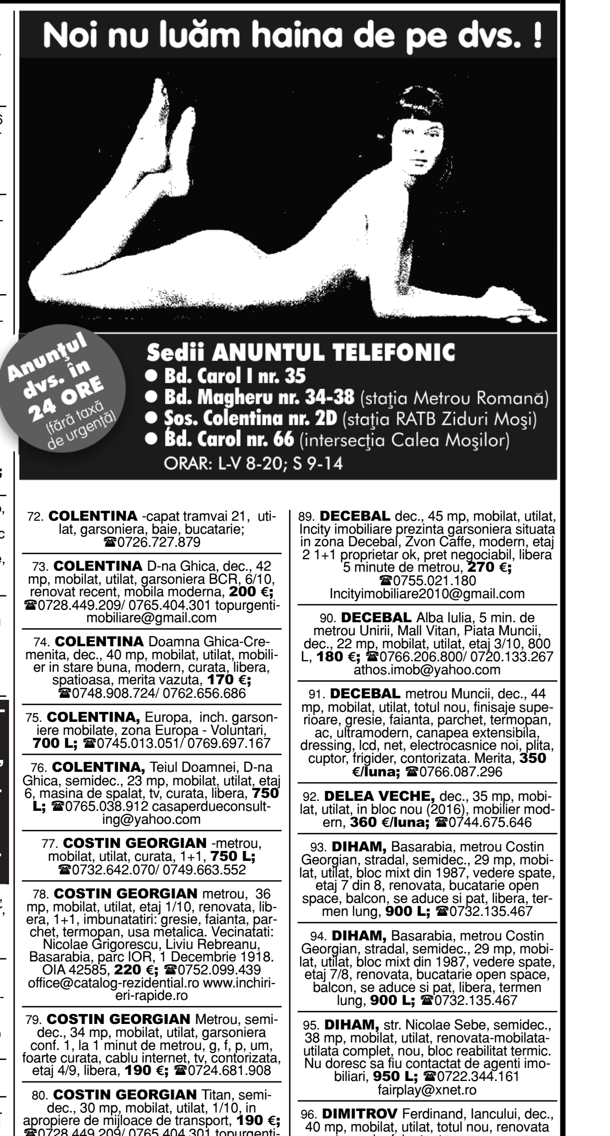

72. **COLENTINA** -capat tramvai 21, utilat, garsoniera, baie, bucatarie; ☎0726.727.879

73. **COLENTINA** D-na Ghica, dec., 42 mp, mobilat, utilat, garsoniera BCR, 6/10, renovat recent, mobila moderna, **200 €;** ☎0728.449.209/ 0765.404.301 topurgentimobiliare@gmail.com

74. **COLENTINA** Doamna Ghica-Cremenita, dec., 40 mp, mobilat, utilat, mobilier in stare buna, modern, curata, libera, spatioasa, merita vazuta, **170 €;** ☎0748.908.724/ 0762.656.686

75. **COLENTINA,** Europa, inch. garsoniere mobilate, zona Europa - Voluntari, **700 L;** ☎0745.013.051/ 0769.697.167

76. **COLENTINA,** Teiul Doamnei, D-na Ghica, semidec., 23 mp, mobilat, utilat, etaj 6, masina de spalat, tv, curata, libera, **750 L;** ☎0765.038.912 casaperdueconsulting@yahoo.com

77. **COSTIN GEORGIAN** -metrou, mobilat, utilat, curata, 1+1, **750 L;** ☎0732.642.070/ 0749.663.552

78. **COSTIN GEORGIAN** metrou, 36 mp, mobilat, utilat, etaj 1/10, renovata, libera, 1+1, imbunatatiri: gresie, faianta, parchet, termopan, usa metalica. Vecinatati: Nicolae Grigorescu, Liviu Rebreanu, Basarabia, parc IOR, 1 Decembrie 1918. OIA 42585, **220 €;** ☎0752.099.439 office@catalog-rezidential.ro www.inchirieri-rapide.ro

79. **COSTIN GEORGIAN** Metrou, semidec., 34 mp, mobilat, utilat, garsoniera conf. 1, la 1 minut de metrou, g, f, p, um, foarte curata, cablu internet, tv, contorizata, etaj 4/9, libera, **190 €;** ☎0724.681.908

80. **COSTIN GEORGIAN** Titan, semidec., 30 mp, mobilat, utilat, 1/10, in apropiere de mijloace de transport, **190 €;** ☎0728.449.209/ 0765.404.301 topurgentimobiliare@gmail.com

81. **COSTIN GEORGIAN,** Fiat, mobilat, utilat, et. 2, spatioasa, amenajata, gresie, faianta, mocheta, termopan, mobilata, pat matrimonial, canapea, utilata complet, masina spalat, frigider, aragaz, contorizata, libera, apropiere parc, metrou, merita inchiriata, **850 L/luna;** ☎0755.075.903/ 021.252.33.22 iancului@excesimobiliare.ro www.excesimobiliare.ro

82. **COSTIN GEORGIAN,** la 3 minute de metrou, 36 mp, mobilat, utilat, et. 1/10, stradala, utilata,mobilata modern cu pat matrimonial nou cumparat acum, g, f, p, t, um, renovata acum, aragaz, frigider, masina de spalat, apometre, repartitoare, tv, internet, libera, **200 €;** ☎0720.616.529

83. **CRANGASI** metrou, Strand Dambovita, dec., utilat, bloc 2016, 5/10, bucatarie mobilata, balcon, camera nemobilata, **250 €;** ☎0730.600.618

84. **CRANGASI** Pod Grant, dec., 00 mp, mobilat, 8/10, usa metalica, parchet, gresie, faianta, termopan, frigider, aragaz, masina spalat, **1.000 L;** ☎0728.996.228

85. **CRANGASI,** semidec., 30 mp, mobilat, utilat, particular, renovata modern, g, f, t, u, mobila noua, aragaz, frigider, masina spalat, aer conditionat, tv, internet, apometre, repartitoare, aproape de metrou, piata si 41, chirie 1+1, termen lung, **250 €/luna;** ☎0740.318.570/ 0730.583.814 marisoiucristina@yahoo.com

86. **CRANGASI,** metrou Petrache Poenaru, dec., 54 mp, mobilat, utilat, et. 5/11, imobil nou, mobilata/ utilata nou, spatioasa, finisaje superioare, centala proprie, tv, ac. Vec: Virtutii, Militari Lujerului, Grozavesti, Basarab, Politehnica. OIA78466, **370 €;** ☎0731.324.659 office@catalog-rezidential.ro www.inchirieri-rapide.ro

87. **CRANGASI,** Piata, dec., 33 mp, mobilat, utilat, garsoniera cf. 1, et. 1, mobilata modern, utilata, g, f, p, t, um, ct, masina de spalat, costuri mici de intretinere, cablu, net, libera, avans 1+1, **220 €;** ☎0722.815.122/ 0765.364.026 marilena_sapera@yahoo.com

88. **CRANGASI,** zona, semidec., nemobilat, neutilat, cf. 1, et. 5, neg., **170 €;** ☎0742.913.298

89. **DECEBAL** dec., 45 mp, mobilat, utilat, Incity imobiliare prezinta garsoniera situata in zona Decebal, Zvon Caffe, modern, etaj 2 1+1 proprietar ok, pret negociabil, libera 5 minute de metrou, **270 €;** ☎0755.021.180 Incityimobiliare2010@gmail.com

90. **DECEBAL** Alba Iulia, 5 min. de metrou Unirii, Mall Vitan, Piata Muncii, dec., 22 mp, mobilat, utilat, etaj 3/10, 800 L, **180 €;** ☎0766.206.800/ 0720.133.267 athos.imob@yahoo.com

91. **DECEBAL** metrou Muncii, dec., 44 mp, mobilat, utilat, totul nou, finisaje superioare, gresie, faianta, parchet, termopan, ac, ultramodern, canapea extensibila, dressing, lcd, net, electrocasnice noi, plita, cuptor, frigider, contorizata. Merita, **350 €/luna;** ☎0766.087.296

92. **DELEA VECHE,** dec., 35 mp, mobilat, utilat, in bloc nou (2016), mobilier modern, **360 €/luna;** ☎0744.675.646

93. **DIHAM,** Basarabia, metrou Costin Georgian, stradal, semidec., 29 mp, mobilat, utilat, bloc mixt din 1987, vedere spate, etaj 7 din 8, renovata, bucatarie open space, balcon, se aduce si pat, libera, termen lung, **900 L;** ☎0732.135.467

94. **DIHAM,** Basarabia, metrou Costin Georgian, stradal, semidec., 29 mp, mobilat, utilat, bloc mixt din 1987, vedere spate, etaj 7/8, renovata, bucatarie open space, balcon, se aduce si pat, libera, termen lung, **900 L;** ☎0732.135.467

95. **DIHAM,** str. Nicolae Sebe, semidec., 38 mp, mobilat, utilat, renovata-mobilata-utilata complet, nou, bloc reabilitat termic. Nu doresc sa fiu contactat de agenti imobiliari, **950 L;** ☎0722.344.161 fairplay@xnet.ro

96. **DIMITROV** Ferdinand, Iancului, dec., 40 mp, mobilat, utilat, totul nou, renovata recent, gresie, faianta, termopan, aer conditionat, **210 €;** ☎0728.449.209/ 0765.404.301 topurgentimobiliare@gmail.com

97. **DOAMNA GHICA** dec., 40 mp, mobilat, utilat, bloc nou, etaj 3/15, centrala proprie, gresie, faianta, parchet, masina de spalat, **210 €;** ☎0722.966.684

98. **DOAMNA GHICA** dec., 40 mp, mobilat, utilat, garsoniera, totul nou, lux, prima inchiriere, **250 €;** ☎0735.373.641/ 0765.404.301 topurgentimobiliare@gmail.com

99. **DOAMNA GHICA** dec., mobilat, stradal, bloc mixt, imb., dupa ora 18.00, **200 €;** ☎0731.926.322

100. **DOAMNA GHICA** Colentina, mobilat, particular, gars., exclus intermediar sau agentii, **200 €;** ☎0744.636.541

101. **DOAMNA GHICA,** dec., 40 mp, mobilat, utilat, 6/17, cf. 1, constr. 2008, modern, centrala proprie pe gaze, ac., intretinere mica, zona civilizata, termen lung, 1 luna garantie, **200 €;** ☎0745.779.715

102. **DOAMNA GHICA,** Complex rezidential, dec., 45 mp, mobilat partial, utilat partial, gresie, faianta, parchet, termopan, usa metalica, aer conditionat, bucatarie inchisa, contorizat, paza 24 h, balcon 8 metri patrati, oferta limitata, proprietar, tva inclus, **276 €;** ☎0752.272.007/ 0753.088.272 info@secure-homes.ro www.secure-homes.ro

103. **DOROBANTI,** 38 mp, mobilat, utilat, et. 8, proprietar inchiriez gars. izolata, **270 €;** ☎0726.020.896

104. **DOROBANTILOR CALEA** semidec., 22 mp, gars. constr. 1948, parter, preferabil firma, asociatie proprietari, central, **280 €;** ☎0766.132.057/ 0744.336.902

105. **DOROBANTILOR, Hatmanul Arbore, semidec., 36 mp, mobilat, gars. 1979, 38/, reabilitat modern, libera, particular, exclus intermediari, 320 €; ☎0734.265.332**

106. **DRISTOR** 20 mp, mobilat, utilat, garsoniera, g, f, t, p, cablu TV, internet, **180 €/luna;** ☎0722.405.276

Imobiliare închirieri GARSONIERE

107. **DRISTOR** 4 min metrou, semidec., 34 mp, mobilat, utilat, garsoniera confort I, open space, semidec.a, etaj9/10, in bloc reabilitat termic, renovata recent, gresie, faianta, termopan, mobilata modern, a/c, negociabil, **230 €;** ☎0727.087.540

108. **DRISTOR** aproape metrou, dec., 42 mp, mobilat, utilat, 1/4, moderna, g, f, p, t, um, renovata recent, ac, aragaz, frigider, masina de spalat, centrala proprie, tv, internet, balcon termopan, libera, **220 €;** ☎0720.616.529

109. **DRISTOR** metrou, dec., 35 mp, mobilat, utilat, confort 1, bloc mixt, etaj 9/10, tv, masina spalat, termopan, gresie, faianta, parchet, sifonierul se poate schimba cu unul mai spatios si modern, avans 1+1, **225 €;** ☎0730.773.589 kdwimob@gmail.com

110. **DRISTOR 2 M,** semidec., 34 mp, mobilat, utilat, gars. conf.1, la 3 metri de metrou, cu balcon, g, f, t, curata, cablu internet, contorizata, bloc reabilitat, intretinere mica, **170 €;** ☎0724.681.908

111. **DRISTOR,** 4 min. metrou, semidec., 34 mp, mobilat, utilat, garsoniera confort I, open space, etaj 9/10, in bloc reabilitat termic, renovata recent, gresie, faianta, termopan, mobilata modern, ac, negociabil, **230 €;** ☎0727.087.540

112. **DRISTOR,** 7 minute de metrou, semidec., 36 mp, mobilat, utilat, mobilata si utilata complet, tv, masina de spalat, aer conditionat, gresie, faianta, termopan, balcon inchis, curata, **200 €;** ☎0723.703.880 intermedieriimobiliare@gmail.com

113. **DRISTOR,** Camil Ressu, stradal, dec., 37 mp, mobilat, utilat, mobilata si utilata modern, gresie, faianta, parchet, termopan, usa metalica, aragaz, hota, frigider, masina spalat, tv, apometre, lift, ratb, metrou 50 metri Dristor, libera, **230 €;** ☎0765.918.982

114. **DRISTOR,** metrou 1 minut, Dristorului, semidec., 32 mp, mobilat, utilat, mobila clasica, utilata, confort 1, etaj 5/10, balcon inchis, bloc reabilitat, factura costuri mici la intretinere, termen lung, 1+1, **170 €;** ☎0721.741.885/ 0765.658.737 trifu.danandrei@yahoo.com www.blocurinoibucuresti.ro

115. **DRISTOR,** metrou chiar la 1 minut, bloc stradal pe B-dul Camil Ressu, 36 mp, mobilat, utilat, 5/10, confort 1 mare, spatioasa, balcon inchis, mobilata tineresc, aer conditionat, masina de spalat, tv, aragaz, frigider, imbunatatiri, contorizata, **200 €;** ☎0749.877.137/ 0758.100.191

116. **DRISTOR,** Ramnicu Sarat, semidec., 31 mp, mobilat, utilat, mobilata modern, 30 metri patrati, etaj 2/10, aragaz, masina de spalat, frigider, tv, termopan, balcon inchis, renovata, **210 €;** ☎0721.242.956

117. **DRISTOR,** strada Schitului, semidec., 28 mp, mobilat, utilat, cel mai mic pret, toate imbunatatirile, mobilata si utilata integral modern, etaj intermediar, libera, merita vizite, urgent, **167 €;** ☎0728.879.794/ 0721.221.940

118. **DRISTOR,** vis-a-vis metrou, dec., mobilat, utilat, particular, bloc mixt, confort 1, 5/10, renovata, pretul zonei, ☎0728.000.903

119. **DRUMUL TABEREI** dec., 31 mp, mobilat, utilat, complet renovata, 2 debarale, contorizata, balcon inchis termoizolat. Bloc 4 etaje bd Timisoara Mall Plaza, loc parcare stradal, balcon inchis, costuri mici, intretinere dec 134 L **1.000 L;** ☎0785.229.999 mitnad1@gmail.com

120. **DRUMUL TABEREI** (aproape de Parc Moghioros- in Bucla), dec., 40 mp, mobilat, utilat, garsoniera de inchiriat, confort1, cu balcon, total mobilata si utilata, libera, merita vazuta, zona f. buna, **900 L/luna;** ☎0724.321.881

121. **DRUMUL TABEREI** 1 Mai, mobilat, etaj 3, mobilata complet modern, termopan, parchet, apometre, televizor, frigider, aragaz, microunde, masina spalat, **250 €;** ☎0722.511.123

122. **DRUMUL TABEREI** AFI, dec., 35 mp, mobilat, 1/4, proprietar, exclus intermediari, **220 €/luna;** ☎0726.711.570

123. **DRUMUL TABEREI** ANL Brancusi, dec., 45 mp, mobilat, utilat, confort 1, etaj 2/4, mobila moderna, gresie, faianta, parchet, termopan, acces imediat Ratb, hipermarket, scoli, parcuri, **200 €;** ☎0769.470.920/ 0721.844.624

124. **DRUMUL TABEREI** ANL Brancusi, dec., 45 mp, mobilat, utilat, et. 3/4, bloc nou, mobilata modern, renovata, gresie, faianta, parchet, termopan, usa metalica, apropiere Ratb linia 168, parc, Militari, **210 €;** ☎0724.370.636/ 0724.262.436 mfirut@yahoo.com

125. **DRUMUL TABEREI** Bila 5 minute de linia 41, semidec., 34 mp, mobilat, utilat, aragaz, frigider, masina de spalat, pat, dressing, balcon inchis,termopan, parchet, plata 1+1 luna, Militari Eroilor, **200 €;** ☎0727.239.100

126. **DRUMUL TABEREI** Billa, mobilat, gars., confort 1, etaj 3/9, mobilata si utilata tineresc, aer conditionat, masina de spalat, gresie, faianta, parchet, termopan, libera, avans 1 luna+1 luna garantie, **199 €;** ☎0766.721.416

127. **DRUMUL TABEREI** Favorit, langa hotel Haiducul 10 minute Afi Cotroceni, mobilat, cf. 1, stradal totul modern, imbunatatiri, libera, contract inchiriere inregistrat la ANAF 1+1, **200 €;** ☎0722.267.010

128. **DRUMUL TABEREI** la 5 minute de linia 41, semidec., 34 mp, mobilat, utilat, are aragaz, frigider, masina de spalat, pat, dressing, balcon inchis, plata 1+1 luna, Militari- Eroilor, **200 €;** ☎0727.239.100

129. **DRUMUL TABEREI** Moghioros, semidec., cf. 2, parter, mobilata clasic, usa metal, frigider,aragaz, masina de spalat, **150 €;** ☎0763.199.610

130. **DRUMUL TABEREI** Plaza Romania, mobilat, confort 1 ,7/10, stradal, frigider, aragaz, masina de spalat, gresie, faianta, parchet, t, u. met, a.c., tv color, contorizat, **215 €;** ☎0748.210.006

131. **DRUMUL TABEREI** Prelungirea Ghencea - Valea Oltului, vav Lukoil, dec., 49 mp, mobilat, utilat, stradal, complex rezidential 2012, supraveghere video, et. 2/6, centrala, libera. Urgent, **260 €;** ☎0745.227.161/ 0720.298.939 ogrealestates@gmail.com

132. **DRUMUL TABEREI** Romancierilor, dec., 34 mp, mobilat, utilat, 3/4, cf 1, termopan, parchet, gresie, faianta, usa metalica, masina spalat, comb frigorifica, AC, **190 €;** ☎0720.487.878

133. **DRUMUL TABEREI -Romancierilor,** 26 mp, mobilat, utilat, proprietar, et. 2/4, zugravita, 1 luna garantie+ **200 €;** ☎0723.714.522/ 0768.745.334

134. **DRUMUL TABEREI,** dec., 40 mp, mobilat, utilat, complex rezidential Primavara, open space, modern, vecinatati Lidl, mijloace de transport, parchet, gresie, faianta, termopan, centrala termica, spa piscina, liber, **200 €;** ☎0723.118.778/ 021.430.37.40 stentorintermed@yahoo.com

135. **DRUMUL TABEREI,** semidec., mobilat, utilat, gars., 9/9, **800 L;** ☎0763.070.130/ 0747.953.488

136. **DRUMUL TABEREI,** dec., 38 mp, mobilat, utilat, Plaza Mall, mobilata modern, utilata complet nou, renovata recent, **200 €;** ☎0751.427.385

137. **DRUMUL TABEREI,** dec., 40 mp, mobilat, utilat, proprietar, gars., parter, contorizata, zona linistita, disc., **950 L;** ☎0730.735.365

138. **DRUMUL TABEREI,** ANL Brancusi, dec., 45 mp, mobilat, utilat, confort 1, etaj 2/4, mobila moderna, gresie, faianta, parchet, termopan, acces imediat Ratb, hipermarket, scoli, parcuri, **200 €;** ☎0769.470.920/ 0721.844.624

139. **DRUMUL TABEREI,** ANL Brancusi, dec., 45 mp, mobilat, utilat, etaj 2/4, mobila moderna, renovata, gresie, faianta, parchet, termopan, masina de spalat, libera, zona buna, apropiere de Ratb linia 168, parc, apropiere Militari, **200 €;** ☎0724.370.636 mfirut@yahoo.com

140. **DRUMUL TABEREI,** B-dul Timisoara cu Romancierilor, semidec., 25 mp, mobilat, utilat, garsoniera dubla, complet utilata, mobilata, aer conditionat, recent zugravita, curata, zona linistita, negociabil. Plata 1+1, **180 €;** ☎0724.339.014/ 0755.154.089 oanceastelian@yahoo.com

141. **DRUMUL TABEREI,** Bd. Timisoara cu Romancierilor, stradal, semidec., 22 mp, mobilat, utilat, confort 2, mobilier de tip nou, utilata, **150 €;** ☎0726.881.809/ 0769.820.515 iulian78zburlea@yahoo.com

142. **DRUMUL TABEREI,** Bdul. Timisoara, Frigocom, dec., 37 mp, mobilat, utilat, super oferta, garsoniera renovata nou, moderna, confort 1, aer conditionat, masina de spalat, aragaz, frigider, tv, catv+ net, g, f, p, t, um, **200 €;** ☎0762.079.095/ 0725.691.900

143. **DRUMUL TABEREI,** Billa, 9/9, parchet, termopan, mobilata modern, baie renovata, **200 €;** ☎0723.627.531

144. **DRUMUL TABEREI,** Billa, Azzuro, mobilat, lux, confort 1, etajul 1, **180 €;** ☎0722.613.539/ 0769.307.674

145. **DRUMUL TABEREI,** Cartier Brancusi, acces transport prin Bd-ul. Timisoara si Dr. Taberei, dec., 40 mp, mobilat, utilat, etaj 1, balcon, mobilata complet, utilata, termopan, parchet, gresie, faianta, contract pe termen lung seriozitate, garantie, **190 €;** ☎0721.019.959

146. **DRUMUL TABEREI,** complex rezidential Primavara, dec., 40 mp, mobilat, utilat, open space, modern, vecinatati Lidl, mijloace de transport, parchet, gresie, faianta, termopan, centrala termica, spa piscina, liber, **200 €;** ☎0723.118.778/ 021.430.37.40 stentorintermed@yahoo.com

147. **DRUMUL TABEREI,** Compozitorilor, semidec., 32 mp, mobilat, utilat, et. 5/10, mobilata, utilata modern, pat mijloc nou, aragaz, frigider, masina spalat, televizor, cablu, internet, zona verde, garantia se poate da in 2 transe, 5 min. de Afi Cotroceni, **200 €;** ☎0730.160.851/ 0729.167.677 realmediaimobiliare@yahoo.ro

148. **DRUMUL TABEREI,** Favorit, dec., 30 mp, mobilat, utilat, etaj 5/9, amenajata obisnuit, mocheta, termopan, aer conditionat, masina de spalat, aragaz, frigider, liber, **180 €;** ☎0723.118.758/ 0723.118.764 stentorintermed@yahoo.com

149. DRUMUL TABEREI, Favorit, mobilat, utilat, proprietar, inchiriez gars., la 5 min. de statii autobuze si troleibuze, zugravita, contract S.F. 230 €; ☎0726.946.119

150. **DRUMUL TABEREI,** Favorit, 10 minute Afi Cotroceni, semidec., 38 mp, mobilat, utilat, confort 1, renovata 2016, totul modern, gresie, faianta, parchet, termopan, aer conditionat, masina de spalat, libera, **220 €;** ☎0734.830.800/ 0761.730.800

151. **DRUMUL TABEREI,** Favorit, AFI, semidec., 33 mp, mobilat, etaj 5, cf.1, mobilata modern, tineresc, utilata complet, g, f, p, t, um, ac, libera, st. RATB, **200 €;** ☎0760.654.544/ 021.440.22.49 conceptimobiliare@yahoo.com www.conceptimobiliare.ro

152. **DRUMUL TABEREI,** Ghencea Prelungire, Lukoil, dec., 50 mp, mobilat, utilat, et. 2/ 6, bloc nou, transformata in 2 camere, mobila moderna, izolata, centrala termica, usa metalica, renovata, apropiere ratb, supermarket Lidl, Mega Image, Militari, **250 €;** ☎0724.370.636/ 0724.262.436 mfirut@yahoo.com

153. **DRUMUL TABEREI,** Ghencea, mobilat, inchiriez garsoniere in vila, mobilate, proprietar, **600 L;** ☎0724.272.704

154. **DRUMUL TABEREI,** in spate Tip Top, vis-a-vis Piata Moghioros, semidec., 20 mp, mobilat, utilat, garsoniera, confort 2, recent renovata, gresie, faianta, t, usa metalica, mobila noua, etaj 9/10, 5 min de Plaza Mall, acces linia 41, ideal pt. studenti **170 €;** ☎0721.325.529/ 0724.339.135

155. **DRUMUL TABEREI,** intersectia cu Valea Oltului, dec., 32 mp, mobilat, utilat, oferta in exclusivitate, vis-a-vis de Kaufland, mobilata si utilata complet, toate imbunatatirile, parter/4, fara balcon, la cerere se mai pot aduce lucruri necesare, **200 €;** ☎0730.773.589 paula.kdwimob@gmail.com

156. **DRUMUL TABEREI,** Moghioros, semidec., 20 mp, mobilat, utilat, confort 2, semistradal etaj 5, fara balcon, mobilat utilat, masina spalat, zugravita, curat, usa metal, termopan, gresie, faianta, parchet, avans1 luna +garantie, utilitati, exclus intermediari, **700 L;** ☎0722.190.588

157. **DRUMUL TABEREI,** Moghioros, semidec., 22 mp, mobilat, utilat, parter/10, cu toate imbunatatiri, parchet, termopan, usa metalica?, modern, TV, 1+1 avans. Direct proprietar, **175 €;** ☎0723.596.994 precopbogdan@gmail.com

158. **DRUMUL TABEREI,** Piata Moghioros, 20 mp, mobilat, agentie inchiriez garsoniera cf. 2, etaj 8/10, 200 € garantie, agentie, pret discutabil, **165 €;** ☎0763.776.618

159. **DRUMUL TABEREI,** Plaza, semidec., 28 mp, mobilat, utilat, et. 1/ 10, renovata, gresie, faianta, parchet, termopan, tv, mobile/electrocasnice noi, mijloace de transport autobuz 137,138, tramvai 41, 25, 32, 8 la 1 minut, **250 €;** ☎0734.550.422 gabriel.burcin@neotrendsolutions.ro

160. **DRUMUL TABEREI,** Prelungirea Ghencea, dec., 36 mp, mobilat, utilat, ansamblu rezidential 2013, mobilata/ utilata ultramodern, centrala proprie, parcare privata, acces securizat cu bariere, acces Militari, Soseaua Alexandriei, Bragadiru, **199 €;** ☎0721.762.765/ 0721.522.411 enjoyimob@gmail.com

161. **DRUMUL TABEREI,** prima statie de la Moghioros, vis-a-vis de Materna, dec., 40 mp, mobilat, utilat, confort 1, etaj 5/10, cu imbunatatiri, **900 €;** ☎0765.400.929/ 0752.036.997

162. **DRUMUL TABEREI,** Primavara, langa Lidl, 54 mp, mobilat, utilat, et.3/3, loc parcare subteran, complet mobilat si utilat, C.T, aer conditionat, dressing, spalatorie ecologica, ascensor, paza, SPA, piscina, RATB 122, 408, contract, **1.300 L;** ☎0728.981.909

163. **DRUMUL TABEREI,** Sibiu cu Compozitorilor, dec., 35 mp, mobilat, utilat, confort 1 dec.a, etajul 9/10, mobilata si utilata complet, curata, bloc mixt, stradal, zona verde, la 5 minute de Afi Cotroceni, **750 L;** ☎0730.160.851

164. **DRUMUL TABEREI,** Targu Neamt, 42 mp, mobilat, garsoniera 1/10, dec.a, gresie, faianta, parchet, termopan, balcon, usa metalica, mobilata si utilata, renovata, libera, **210 €;** ☎0770.438.713/ 0769.088.539 www.imobiliareclass.ro

165. **DRUMUL TABEREI,** Timisoara, mobilat, utilat, stradal, la 3 statii de AFI Palace Cotroceni, 4/10, confort 1, **800 L;** ☎0730.421.581

166. **DRUMUL TABEREI,** Tricovada (Billa, Auchan), sector 6, semidec., 32 mp, mobilat, utilat, particular inchiriez garsoniera, 1970, et. 1, g, f, termopan, parchet lemn, **200 €;** ☎0723.306.526

167. **DUDESTI,** Vitan, dec., 41 mp, mobilat, utilat, particular, garsoniera spatioasa situata in bloc nou 2014, et. 8/9, mobilata modern, utilata, are centrala proprie, **400 $;** ☎0744.216.433/ 0726.107.839 nicoleta_ioanovici@yahoo.com

168. **EMIL BOTTA** Aleea nemobilat, proprietar inchiriez gars. parter, renovata; ☎0722.466.096

169. **EROII REVOLUTIEI** la 6-7 minute de metrou Eroii Revolutiei, semidec., 34 mp, mobilat, utilat, in vila construita 2015, cu apartamente de inchiriat, centrala proprie, finisaje lux, prima inchiriere, totul nou, lux, modern. Acces rapid Brancoveanu, Berceni, **1.000 L/luna;** ☎0723.871.611 bunea.mirela.imob@gmail.com http://www.galaxyimob.ro

170. **EROII REVOLUTIEI,** dec., 42 mp, mobilat, utilat, proprietar, et. 1, balcon, complet modern, parchet laminat, jaluzele verticale, masina spalat, aer conditionat, tv, usa metalica, bloc nou izolat termic, centrala termica proprie, utilitati contorizate, **230 €;** ☎0721.892.470

171. **FACULTATEA DE CONSTRUCTII,** zona Tei, dec., 42 mp, mobilat, utilat, proprietar inch. gars., etaj 7/10, pret neg., fara intermediari; ☎0737.547.337

172. **FAVORIT** semidec., 32 mp, mobilat, utilat, bloc garsoniere, etaj 7/10, renovata, gresie, faianta, termopan, usa metalica, frigider, masina de spalat, 1+1 garantie, aer conditionat, **230 €;** ☎0731.414.213 imobcity@gmail.com

173. **FAVORIT** Drumul Taberei, mobilat, gars. pe termen lung, aer conditionat, geam termopan, usa metalica, et. 5/10; ☎0762.794.027/ 0755.226.676

174. **FAVORIT** intre zona Ghencea si Drumetului, dec., 32 mp, mobilat, utilat, etaj 7/10, renovata gresie, faianta, t, usa metalica, frigider, masina de spalat, 1+1 garantie, fara aer conditionat, disponibila imediat, **900 L;** ☎0731.414.213 imobcity@gmail.com

175. **FERDINAND** mobilat, utilat, spatioasa, et. 3, finisaje superioare, gresie, faianta, parchet, termopan, usa metal, mobila lux, aragaz, frigider, masina spalat, microunde, tv, ac, apropiere metrou Iancului, Obor, Mihai Bravu, merita, **1.100 L/luna;** ☎0745.541.761/ 021.252.33.22 iancului@excesimobiliare.ro www.apartamentesectorul2.ro

176. FLOREASACA, dec., 36 mp, direct proprietar inchiriez garsoniera langa parc, etaj 1/3, bloc reconditionat, liber, zugravit recent, utilat si mobilat ultramodern, loc de parcare, 320 €/lunar; ☎0722.292.175

177. **GARA DE NORD,** semidec., 25 mp, nemobilat, neutilat, fara mobilier, metrou, amenajata recent, libera, spatioasa, la 2 minute de Metrou Gara de Nord, **150 €;** ☎0748.908.724/ 0762.656.686

178. **GARA DE NORD,** mobilat, proprietar, gars., garantie (1+1), exclus intermediari, **900 L;** ☎0722.984.086

179. GARA DE NORD, Min. Transporturilor, mobilat, utilat, garsoniera, renovat, bloc reabilitat, libera, urgent, 2 lifturi, 1+1 garantie, 850 L; ☎0725.734.627/ 0721.288.178

180. **GARA DE NORD,** sect. 1, semidec., 30 mp, mobilat, utilat, gars. libera, et. 7, Minister, renovata, reabilitat, 2 lifturi, inchiriat, **850 L;** ☎0725.734.627/ 0721.288.178

181. **GARSONIERA** 60 mp, inchiriez, toate conditiile, 1+1, **700 L;** ☎0769.870.740/ 0725.920.542

182. **GARSONIERA** mica langa Mall Vitan, 130 € (600 L/luna); ☎0748.235.698

183. **GHENCEA** mobilat, utilat, -cap tramvai 41, garsoniera, conf. 1, g, f, t; ☎0723.821.446

184. GHENCEA, sector 6, 37 mp, mobilat, utilat, proprietar ofer spre inchiriere gars. noua, 200 €; ☎0722.810.314

185. **GIULESTI** Caramidariei 58 echipata complet, mobila dormitor, bucatarie, usa metalica, termopane, tv, frigider, aragaz, hota, gresie, parchet, **150 €;** ☎0765.962.950/ 0765.737.787

186. **GIULESTI,** dec., 40 mp, mobilat partial, utilat partial, garsoniera balcon, baie si bucatarie mobilate, loc parcare, apa, gaze si canalizare racordate, Ratb 163 in fata cartierului. Se percepe o garantie si chiria pe luna in curs. Giulesti 414, **175 €;** ☎0741.450.022

187. **GIULESTI,** 00 mp, mobilat, garsoniera la curte, baie, bucatarie, internet, geam termopan, usa metalica, centrala. **600 L;** ☎0737.874.650

188. **GIURGIULUI SOSEAUA,** City Mall, semidec., 33 mp, mobilat, utilat, complex rezidential format din 2 blocuri constructie 2012, masina spalat, frigider, tv, plita electrica, aer conditionat, stradal langa tramvaiul 7, 25, 11, direct proprietar, **200 €;** ☎0786.262.798 codrea_ana@yahoo.com

189. **GIURGIULUI,** dec., 36 mp, mobilat, utilat, garsoniera confort 1, P/4, const. 2014, gresie, faianta, parchet, t, usa metalica, centrala, 1+1, **180 €;** ☎0733.383.900/ 0768.509.570/ 0733.381.880/ 0768.172.981

190. **GIURGIULUI,** dec., 35 mp, mobilat, utilat, gasoniera in bloc nou, mobilata, utilata, parchet, gresie, faianta, usa metalica, cablu, internet, contorizata, loc de parcare, libera, **950 L/ luna;** ☎0762.606.911/ 0760.662.558

191. **GIURGIULUI,** Anghel Nutu, 30 mp, gars., particular, etaj 2, balcon, mobilat / utilat modern, liber, zugravit, toate conditiile, **800 L;** ☎0773.943.104

192. **GIURGIULUI,** Toporasi, mobilat, utilat, gars. curte, separata, **150 €;** ☎0763.070.130/ 0747.953.488

193. **GRAND ARENA** Sector 4, dec., 35 mp, mobilat, utilat, garsoniera, 5/6, lift, 10 minute pana la metrou Aparatorii Patriei si statie ratb langa bloc, **1.100 L;** ☎0726.527.117 adrian@expertrezidential.ro

194. **GRIVITA,** metrou, dec., 40 mp, nemobilat, neutilat, garsoniera spatioasa, centrala proprie, p+g+f, etaj 1, aproape de Parcul Copilului si Bd. Mihalache. Nemobilata, pretabila pt seediu birou sau locuinta. Contract termen lung. Negociabil, **250 €;** ☎0741.993.333

195. **GROZAVESTI,** metrou, dec., 35 mp, mobilat, utilat, mobilata si utilata complet, bloc nou, etaj 1/10, finisaje de calitate, aer conditionat. Vecinatati: Splaiul Independentei, Unirii, Plevnei, Eroilor, Izvor, Politehnica, Petrache Poenaru. OIA 78131, **330 €;** ☎0752.099.439 office@catalog-rezidential.ro www.inchirieri-rapide.ro

196. **HERTA,** zona MegaMall, mobilat, utilat, gars., etaj 9/10, mobilata modern, aer cond., bloc reabilitat termic, **200 €;** ☎0722.999.526/ 0728.774.608

197. **IANCULUI** Metrou dec., mobilat, utilat, Garsoniera, modern, totul nou, renovata recent, bloc reabilitat, **220 €;** ☎0728.449.209/ 0765.404.301 topurgentimobiliare@gmail.com

198. **IANCULUI,** 40 mp, nemobilat, 50 m de metrou, stradal, Mihai Bravu, etajul 1/10, bucatarie mobilata, frigider, aragaz, masina de spalat, gresie, faianta, parchet, termopane, bloc reabilitat, **200 €/luna;** ☎0761.532.117/ 0722.542.692

199. **IANCULUI,** semidec., 32 mp, mobilat, utilat, proprietar, garsoniera Piata Iancului, bloc reabilitat termic, recent renovata, complet mobilata si utilata,1-2 minute metrou, bloc stradal, etaj xi, **230 €;** ☎0745.122.653

200. **IANCULUI,** Avrig, dec., 32 mp, mobilat, utilat, garsoniera, 1980, et. 9, libera (1+1), **210 €;** ☎0753.199.924

201. **IANCULUI,** Elev Stefanescu, 6 min. pana la metrou, dec., 42 mp, mobilat, utilat, et. 2/10, bloc mixt, finisaje moderne, termopan, gresie, faianta, parchet, usa metalica, mobilata modern, utilata complet, masina spalat, frigider, aragaz, ac, **270 €/luna;** ☎0735.673.568

202. **IANCULUI,** gura de metrou, stradal, dec., 40 mp, mobilat, utilat, bloc mixt, et. 1, finisaje moderne, termopan, gresie, faianta, parchet, usa metal, mobilata modern, utilata complet, masina spalat, frigider, aragaz, ac, apropiere Vatra Luminoasa, M. Bravu, **250 €/ luna;** ☎0755.075.903/ 021.252.33.22 iancului@excesimobiliare.ro www.excesimobiliare.ro

203. **IANCULUI,** Mega Mall, mobilat, utilat, proprietar, etaj 3/10, masina de spalat, curata, libera, bloc civilizat, **180 €;** ☎0723.619.237

204. **IANCULUI,** strada Elev Stefanescu, la 4 minute de metrou, semidec., 36 mp, mobilat, utilat, masina de spalat, aer conditionat, canapea pat, curata, libera, **200 €;** ☎0765.038.912 casaperdueconsulting@yahoo.com

205. **ION MIHALACHE,** dec., 37 mp, mobilat, utilat, particular, garsoniera complet renovata: gresie, faianta, termopan, usa metalica, frigider, aragaz, hota, MSR, TV, ac, vedere Ion Neculce, reabilitat, etaj 2/8, piata, parc aproape, bloc civilizat, **300 €/luna;** ☎0728.205.105

206. **LACUL TEI** Domino, dec., 42 mp, mobilat, utilat, etaj 1/4, 2/10, 4/10, mobila moderna A.C. g, f, t, p ,u.m, **220 €;** ☎0728.449.209/ 0765.404.301 topurgentimobiliare@gmail.com

207. **LACUL TEI** facultate dec., 42 mp, mobilat, utilat, garsoniera cf. 1 sporit, etaj 2/10, zugravita, libera, merita vazuta, pret discutabil **220 €;** ☎0728.848.431/ 0722.912.924/ 0722.256.664 cordialimobiliare@yahoo.com www.cordialimobiliare.ro

208. **LACUL TEI** Facultatea de Constructii, 40 mp, mobilat, utilat, garsoniera mobilata si utilata modern, stradal, etaj 2/8, gresie, faianta, parchet, t, um. Relatii la: ☎0737.504.155

209. **LACUL TEI** langa Facultatea de Constructii, parc, dec., 42 mp, mobilat, utilat, bloc 1988, 3/10, imb., g, f, p, um, ac, termopan, libera, 220 Eur x 1+1 L, **220 €;** ☎021.688.08.67/ 0722.614.867/ 0723.947.833

210. **LACUL TEI** Teiul Doamnei, dec., 38 mp, mobilat, utilat, 2/10, Facultate, cf.1, imb: g, f, p, t, um, mobilata modern, balcon, curata, termen lung, 1+1, **220 €;** ☎0729.425.020

211. **LACUL TEI,** semidec., 35 mp, mobilat, utilat, bloc mixt, et. 4, renovata recent, gresie, faianta, parchet, termopan, mobilata, canapea extensibila, utilata complet, aragaz, frigider, masina spalat, microunde, balcon inchis, contorizare, apropiere Facultatea de Constructii, **210 €/ luna;** ☎0755.075.903/ 021.252.33.22 iancului@excesimobiliare.ro www.excesimobiliare.ro

212. **LACUL TEI,** dec., 32 mp, mobilat, utilat, proprietar, garsoniera, 32 metri patrati, dec.a, situata in zona Lacul Tei, Maica Domnului, Domino, gresie, faianta, termopan, parchet, etaj 2/ 4, mobilata, utilata. Libera, **200 €;** ☎0766.264.448 ghiuta_g@yahoo.com

213. **LACUL TEI,** 5 min de parcul Circului, 5 min de Fac. de Constructii, dec., 35 mp, mobilat, utilat, garsoniera parter/4, are balcon inchis in termopan, complet utilata si mobilata, argaz, figider, masaina de spalat, televizor, **200 €;** ☎0764.529.841

214. **LACUL TEI,** Colentina, metrou, Obor 7 min., Grigore Ionescu, dec., 42 mp, mobilat, utilat, bloc mixt, 1/8, balcon, imb., g, f, p, t, um, modern, ac, dressing, birou, tv, masina spalat, aragaz, frigider, 890 lei 1+1L, **890 L;** ☎021.688.08.67/ 0723.947.833/ 0722.614.867

215. **LACUL TEI,** Facultate, Parc, dec., 42 mp, mobilat, utilat, 7/10, cf.1 sp, 2 lifturi, curata, g, f, p, um, mob. modern, (mas. spalat), libera, zona linistita, contract la financiar, av. 1l.+1l, **1.000 L;** ☎0770.956.572

216. **LACUL TEI,** Facultatea de Constructii, dec., 43 mp, mobilat, utilat, ultramoderna, libera, 2 lifturi, vecin.: Aviatiei, Ghica, Obor, Colentina, Dorobanti, Floreasca, Pipera, Stefan cel Mare, **225 €;** ☎0722.393.151 mihai67_rosu@yahoo.com

217. **LACUL TEI,** Inginerilor Tei, Facultatea de Constructii, dec., 42 mp, mobilat, utilat, garsoniera, etaj 7,renovata recent, parchet in bucatarie si pe hol, contract Fisc, 1+1, **1.000 L;** ☎0766.400.300 neagut65@gmail.com

218. **LACUL TEI,** Inginerilor Tei, langa Facultatea de Constructii, 12 minute metrou Obor, semistradal, dec., 42 mp, mobilat, utilat, etaj 10/10, spatioasa, termopan, bucatarie open space, se va pune parchet, dressing imens, conditii moderne, libera, **230 €;** ☎0767.640.146

219. **LACUL TEI,** Otesani, 10 minute metrou Obor, semistradal, zona linistita, semidec., 35 mp, mobilat, utilat, bloc in curs de reabilitare, etaj 4/7, renovat acum, totul nou, parchet, calduroasa, merita vazuta, libera, **210 €;** ☎0767.640.146

220. **LACUL TEI,** Zambilelor, mobilat partial, utilat, termen lung, P/4, centrala termica, Domino, Kaufland, **850 L;** ☎0756.250.501

221. **LIVIU REBREANU STRADA,** Auchan Titan, dec., 35 mp, utilat, et.9, constr. 2010, bloc rezidential Rasarit de Soare, **250 €;** ☎0762.006.868

222. **LIZEANU** -Doamna Ghica, dec., 42 mp, p/10, renovata total, ideal afacere, **250 €;** ☎0761.616.742

223. **LUJERULUI,** metrou 10 min, Al. Dreptatii, 4 min. de tram 41 (Orsova), dec., 45 mp, mobilat, utilat, parter inalt (gratii), balcon inchis, se aduce si pat dublu, exista si birou si tv LCD, renovata, Cora Militari, Virtutii, Uverturii, Gorjului, Crangasi 1+1, **1.000 L/ luna;** ☎0748.320.378

224. **LUJERULUI,** metrou 7 min., semidec., 65 mp, mobilat, utilat, bloc nou din 2011, garsoniera dubla foarte spatioasa, cu zona de zi si de dormit, ctp, ac, TV la cerere, paza permanenta. Cora Militari, Plaza, Politehnica, Afi Cotroceni, Crangasi, Drumul Taberei. 1+1, **300 €/ luna;** ☎0748.320.378

225. **LUJERULUI,** Militari, semidec., 32 mp, mobilat, utilat, garsoniera mobilata si utilata complet si modern, cu imbunatatiri, g, f, p, t, usa metalica, aer conditionat, scara renovata, 2 minute distanta metrou, balcon, et. 6/10, langa Piata Veteranilor, libera, **230 €;** ☎0725.414.290

226. **MAGHERU,** Piata Romana, dec., 38 mp, mobilat, utilat, proprietar, garsoniera situata pe Bulevardul Magheru, cf. 1, mobilata modern, utilata, etaj 6/ 8, renovata recent, libera, gresie, faianta, parchet, termopan, 2 minute pana la metrou, **330 €;** ☎0721.587.166/ 0727.123.403 dragosvlad86@yahoo.com

227. **MAGHERU,** Romana, dec., 38 mp, mobilat, utilat, confort 1, mobila modern, utilata, libera, bloc mixt, etaj 6/8, vedere spate, renovata recent, gresie, faianta, parchet, termopan, frigider, aer conditionat, 3 minute pana la metrou, **320 €;** ☎0761.086.217/ 0733.154.800 baraceanu.daniela@yahoo.com

228. **MAGHERU,** Romana, dec., 38 mp, mobilat, utilat, garsoniera cf. 1 dec.a, libera, mobilata modern, utilata, etaj 6/8, renovata recent gresie, faianta, parchet, termopan, ac, 2 minute pana la metrou, vedere pe spate, garsoniera dispune de balcon, **320 €;** ☎0761.086.217/ 0733.154.800 baraceanu.daniela@yahoo.com

229. **MAGHERU,** Scala, ultracentral, semidec., 24 mp, mobilat, utilat, renovata, proaspat zugravit, electrocasnice noi (tv full hd, frigider, masina de spalat). Imobil fara risc seismic, **230 €;** ☎0734.048.339

230. **MANTULEASA,** 50 mp, mobilat, gars., gresie, faianta, parchet, termopan, usa metalica, **230 €;** ☎0723.626.323

231. **MASINA DE PAINE STRADA,** mobilat, utilat, proprietar inchiriez gars., f, g, p, **250 €;** ☎0722.773.404

232. **MATACHE PIATA,** in zona, 18 mp, cam., bucatarie, baie, casa nationalizata, **600 L;** ☎0762.949.623

233. **MIHAI BRAVU,** Baba Novac, semidec., 32 mp, mobilat, utilat, bloc 1980, stradal, renovata recent, mobilata modern, aer conditionat, vedere spate, adiacent metrou Dristor, Unirii, Decebal, Piata Alba Iulia, **210 €;** ☎021.319.78.04/ 0724.257.295 silviuatlas@yahoo.com

234. **MIHAI BRAVU,** Kaufland, Mall apropiere si de metrou, dec., 42 mp, mobilat, utilat, gars. cu toate imbunatatirile (g, faianta, parchet, t, usa met,) mobilat modern, utilat (masina de spalat, combina frig, tv, aragaz) zona buna, usor neg., **1.000 L;** ☎0723.201.977

235. **MILITARI** semidec., 42 mp, mobilat, utilat, proprietar inchiriez garsoniera in proiectul Quadra Place, constructie 2007, etaj 7/11, aer conditionat, loc de parcare, **300 €;** ☎0730.657.524 roxana.serban@grupo-fdp.com www.grupo-fdp.com

236. **MILITARI** (1 min. de Lujerului - Veteranilor), 35 mp, mobilat partial, utilat, garsoniera confort 1, cu balcon, foarte curata, zugravita, cu termopane, parchet, gresie, faianta, usa metalica, **180 €/luna;** ☎0722.528.996

237. **MILITARI** /Gorjului, sect. 6, dec., 37 mp, mobilat, utilat, gars. 1980, parter, curata, intre Gorjului si Veteranilor; ☎0722.519.636

238. **MILITARI** Apeductului, 48 mp, mobilat, garsoniera, proprietar, confort 1, constructie 1985, dotat cu tot confortul, **200 €;** ☎0724.680.964/ 0727.405.015

239. **MILITARI** Gorjului, 40 mp, mobilat, proprietar, frigider, aragaz, masina spalat, aer conditionat, termopan, exclus agentiile; ☎0724.755.412

240. **MILITARI** Gorjului, dec., 35 mp, mobilat, utilat, totulnou, renovata, et. 7/10, disponibila imediat, **1.000 L;** ☎0774.010.537 daniel.ionescu@galaxyimob.ro

241. **MILITARI** Lujerului, P-ta Veteranilor, semidec., 32 mp, mobilat, utilat, et. 8, curata, doua lifturi, bloc civilizat, intrare stradala de langa piata, 1 min. de metrou, **200 €;** ☎0744.505.999 alexandru@k-imobiliare.ro

242. **MILITARI** Politehnica Lujerului, dec., 36 mp, mobilat, utilat, canapea noua, dressing, gresie, faianta, parchet, metrou, curata, libera, conditii excelente, parc, Lidl, Gema fitness, Afi Palace Cotroceni, **220 €;** ☎0721.762.765/ 0721.522.411 enjoyimob@gmail.com

243. **MILITARI** Str. Grintiesului, dec., 35 mp, parter/4, mobilat si utilat modern, renovat, zona linistita, la 7 minute de metrou Gorjului. Vec.: Drumul Taberei, Crangasi, Chiajna, **200 €;** ☎0744.484.641

244. **MILITARI** Teatrul Masca, dec., 42 mp, mobilat, utilat, gars., gresie, faianta, parchet, 3/4 si loc parcare; ☎0766.771.559

245. **MILITARI** Uverturii, Teatrul Masca, dec., 42 mp, mobilat, utilat, etaj 7/8 renovat recent cu imbunatatiri, parchet, gresie, faianta, termopan, usa metalica, modern, 1+1 luna, **1.000 L;** ☎0747.140.370/ 0727.320.915

246. **MILITARI** Veteranilor, 36 mp, mobilat, utilat, confort 1, bloc mixt, finisata modern, mobilat Mobexpert, langa piata si metrou, **240 €;** ☎0735.345.850/ 021.260.04.79

247. **MILITARI RESIDENCE,** mobilat, utilat, garsoniera mare, st: 50mp, etaj 2/6, mobilata modern (centrala termica), acces: piscina+ sauna, Militari Shopping Center, restaurante, gradinita, Parc, loc parcare privat inclus. Acces Metrou Pacii, Gorjului, **250 €/ luna;** ☎0722.220.165 siaimobiliare@gmail.com

248. **MILITARI RESIDENCE,** dec., mobilat, utilat, particular, ofer spre inchiriere gars. cf. 1, plata 1+1, **1.000 L;** ☎0772.047.837

249. **MILITARI,** dec., 46 mp, mobilat, utilat, garsoniera ,dec.a, etajul 7/8, constructie 2005, mobilata si utilata modern, centrala termica, masina de spalat, aer conditionat, stradala, situata langa metrou si linia 41, merita vazut, **230 €;** ☎0753.075.098

250. **MILITARI,** Autogara, Pacii metrou 8 min., Kaufland, semidec., 35 mp, mobilat, utilat, confort 1, etaj 1, modern, usa metalica, termopane, avans direct proprietar, fara comision, **179 €;** ☎0720.038.498

251. **MILITARI,** Cora, Lujerului, mobilat, utilat, apropiere metrou, confort 1, lux, etaj 1, urgent, **200 €;** ☎0722.613.539/ 0769.307.674

252. **MILITARI,** Cora, Lujerului, zona Politehnicii, dec., 40 mp, mobilat, utilat, bloc mixt, 2/4, confort 1, mare, spatioasa, centrala termica proprie, mobila noua, masina de spalat, aragaz, frigider, renovata recent, aer conditionat, **200 €;** ☎0749.877.137/ 0758.100.191

253. **MILITARI,** Gorjului, 5 min. metrou, dec., 38 mp, mobilat, utilat, confort 1, bloc mixt, etaj 7/10, renovata anul acesta, termopan, parchet, gresie, faianta, mobilata modern, utilata complet: masina de spalat, frigider, aragaz, ac, liber, **225 €;** ☎0751.581.657/ 0761.588.569

254. **MILITARI,** Iuliu Maniu, metrou, semidec., 38 mp, mobilat, utilat, etaj 4/10, modern, parchet, gresie, faianta, termopan, usa metalica, masina de spalat, aragaz, frigider, liber, **230 €;** ☎0723.118.778/ 0723.118.764 stentorintermed@yahoo.com

255. **MILITARI,** Iuliu Maniu, metrou, semidec., 38 mp, mobilat, utilat, etaj 4/10, modern, parchet, gresie, faianta, termopan, usa metalica, masina de spalat, aragaz, frigider, liber, **230 €;** ☎0723.118.778/ 0723.118.764 stentorintermed@yahoo.com

256. **MILITARI,** Lujerului, semidec., 30 mp, an constr. 1982, et. 2/8, particular, imb., amenajata, g, f, p, um, **230 €;** ☎0736.296.274

257. **MILITARI,** Residence, mobilat, utilat, garsoniera dubla, st: 50 mp, etaj 2/6, mobilata modern(centrala termica), acces: piscina+ sauna, Militari Shopping Center, restaurante, parc, loc parcare privat inclus in pret. Acces Ratb: 138, 178, metrou Pacii, **250 €/ luna;** ☎0722.220.165 siaimobiliare@gmail.com

258. **MILITARI,** Residence, dec., 35 mp, mobilat, utilat, mobilata, utilata nou, centrala, masina spalat, RATB, parcare, etaj 1, proprietar, **230 €;** ☎0736.825.330

259. **MILITARI,** Rezervelor, Mega Image, dec., 46 mp, mobilat, utilat, garsoniera, proprietar direct, complet mobilata si utilata in imobil din 2012, poze reale. Parcare asigurata gratuit, centrala proprie, acces facil la transport in comun, **250 €/luna;** ☎0724.833.030 pca2u@yahoo.com

260. **MILITARI,** strada Velei, dec., 33 mp, mobilat, utilat, confort 1, complet utilata, mobilata, centrala, izolata, zona foarte civilizata, recent zugravita, instalatii noi, foarte curata., negociabil, plata 1+1, **230 €;** ☎0724.339.014/ 0755.154.089 oanceastelian@yahoo.com

261. **MILITARI,** Veteranilor, semidec., 34 mp, mobilat, utilat, cf. 1, etaj 1/8, g, f, p, t, um, ac, bloc 1980, reabilitat, libera, plata 1+1, 2min. metrou, piata, ratb, **220 €;** ☎0761.167.220

262. **MILITARI,** Virtutii - Orsova, dec., 42 mp, mobilat, utilat, an constr. 1990, et. 2/4, gresie, faianta, parchet, termopan, um, Ac., **250 €;** ☎0743.874.298

263. MILITARI, vis-a-vis Piata Veteranilor, dec., 40 mp, mobilat, utilat, garsoniera, etaj 8/8 cu terasa exclusiva 25 mp, masina de spalat, bucatarie utilata, negociabil, 275 €; ☎0745.196.185 office@atuimob.ro

264. **MOSILOR** Eminescu, Pizza Hut, dec., 35 mp, mobilat, utilat, 1/10, bloc mixt, zugravita, gresie, faianta, parchet, termopan, usa metalica, aer conditionat, mobilat modern, zona linistita, libera, 1+1, **250 €;** ☎0787.882.999

265. **MOSILOR** Eminescu, Pizza Hut, mobilat, utilat, inchiriez gars. p/10, neg., pretabila locuit sau birou, neg., **260 €;** ☎0734.924.731

266. **MUNCII** 3 min.metrou, semidec., 35 mp, mobilat, utilat, 38 mp, et. 5, totul nou recent renovat. Vecinatati: Decebal, Calarasilor, Basarabia, Dristor, Baba Novac, Iancului, Obor, ocazie, **290 €;** ☎0745.227.161/ 0720.298.939/ 0760.180.120 ogrealestates@gmail.com

267. **MUNCII PIATA,** dec., 39 mp, mobilat, utilat, confort 1, 1/p+2, imobil 2002, centrala proprie, contorizata, internet + cablu tv, zona linistita, situata la 5 minute de metrou, tramvai, Ratb, disponibila, **250 €;** ☎0767.981.710 arrowimob@hotmail.com

268. **MUNCII PIATA,** 36 mp, mobilat, utilat, inchiriez garsoniera, confort 1, la curte, 1 l+1 l; ☎0764.238.422

269. **MUNCII PIATA,** Orzari, dec., 45 mp, mobilat, utilat, et. 3, renovata recent, neg., ☎0722.140.881

270. **MUNCII,** Basarabia, Costin Georgian, dec., 35 mp, mobilat, utilat, 1/8, complet modern, tv, AC, metrou (2min), aprop: Titan, Diham, Pantelimon, Mihai Bravu, Decebal, Alba Iulia, Unirii, Calarasilor, Matei Basarab, **250 €/negociabil;** ☎0784.135.175

271. **MUNCII,** metrou, dec., 42 mp, mobilat, utilat, dec.a, 42 mp, et. 3/8, totul nou, renovata recent, gresie, faianta, parchet, termopan, usa metalica, ac, mobilata modern, pat matrimonial, utilata complet, aragaz, frigider, masina spalat, TV, dressing, alarma, libera, **270 €/luna;** ☎0745.541.761/ 021.252.33.22 iancului@excesimobiliare.ro wwww.excesimobiliare.ro

272. **MUNCII,** metrou, Calarasilor, stradal, dec., 40 mp, mobilat, utilat, etajul 5 din 8, libera, termen lung, **250 €;** ☎0728.777.132 office@ramax.ro

273. **NERVA TRAIAN** -Panait Cerna, dec., 8/8, renovata+ mobilata modern, **1.300 L;** ☎0723.627.544

274. **NERVA TRAIAN,** dec., 45 mp, mobilat, utilat, stradal, modern, parchet, termopan, aer conditionat, tv, cablu, internet, balcon inchis, libera, **250 €;** ☎0724.278.376

275. **NERVA TRAIAN,** Alex. Vlahuta, 7 min. metrou, dec., 40 mp, mobilat, utilat, an constr. 1995, et. 8/8, modern, pat, canapea, dressing, **250 €;** ☎0745.520.120/ 0723.150.492

276. **NERVA TRAIAN,** metrou Timpuri Noi, Mircea Voda, dec., 45 mp, mobilat, utilat, et. 3/10, amenajata recent, gresie, faianta, termopan, bucatarie utilata complet, mobilata modern, aragaz, frigider, masina de spalat, pat matrimonial, canapea extensibila, dressing mare, **280 €;** ☎0766.056.712

277. **NERVA TRAIAN,** Vitan Mall, dec., 45 mp, mobilat, utilat, et. P/ 8, amenajata recent, gresie, faianta, termopan, bucatarie utilata complet mobilata-utilata modern, aragaz, frigider, masina de spalat, pat matrimonial, canapea extensibila, dressing mare, usa metalica, **290 €;** ☎0766.056.712

278. **NERVA TRAIAN,** Vitan, Mall, str. Foisorului adiacent Octavian Goga, Mihai Bravu, Alba Iulia, dec., 45 mp, mobilat, utilat, superba, moderna open space, spatioasa, net, toate imbunatatirile, etaj intermediar, lcd, microunde, **1.350 L;** ☎0768.710.456/ 0764.810.841 dhcimobiliare@gmail.com

279. **NICOLAE GRIGORESCU,** nr.17, dec., 22 mp, mobilat, utilat, confort 2, etaj 4, contorizata, aragaz, frigider, masina spalat, parchet, aer conditionat, usa metalica, gresie, faianta, 1+1, fara comision, libera, **750 L;** ☎0722.345.862 ludovic_ion@yahoo.com

280. **NICOLAE TITULESCU,** Banu Manta, dec., 38 mp, mobilat, utilat, etaj 4, mobilata si utilata complet modern, bloc reabilitat termic, balcon inchis cu termopan, aer conditionat, masina de spalat, tv. Vec: Piata Victoriei, Domenii, Kiseleff, 1 Mai, Basarab. OIA 75446, **280 €;** ☎0737.504.517 office@catalog-rezidential.ro www.inchirieri-rapide.ro

281. **OBOR,** Colentina, vav Kaufland, Teiul Doamnei, Sectia 7, aproape metrou, dec., 33 mp, mobilat, utilat, cf.1, pe mijloc, mobilata modern, imb. 2016, g, f, p, t, um, ac, libera, av.1+1, **1.000 L;** ☎021.380.28.14/ 0737.435.628

282. **OBOR,** Doamna Ghica, Planorama, dec., 42 mp, mobilat, utilat, cf.1, an 2011, 13/16, libera, **260 €;** ☎0726.386.638

283. **OBOR,** metrou, 35 mp, mobilat, utilat, garsoniera confort 1, g, f, p,t, um, contorizata, **200 €;** ☎0746.240.991

284. **OBOR,** Mihai Bravu, in spatele liceului Iulia Hasdeu, 5 minute metrou Obor sau Iancului, semidec., 37 mp, mobilat, utilat, etaj 10/10, semi-stradal, necesita igienizare, cel mai mic pret, merita vazuta, libera, **180 €;** ☎0767.640.146

285. **OLTENITEI** metrou mobilat, utilat, cf. 2, 9/10, modern, cu imb., 1+1 **180 €;** ☎0786.688.926/ 0720.746.737

286. **OLTENITEI SOSEAUA,** Aparatorii Patriei, proprietar inch. garsoniere, noi, mobilate; ☎0723.225.930

287. ORIZONT, Poiana Sibiului, Afi Cotroceni, semidec., 25 mp, mobilat, utilat, proprietar ofer gars., 1975, et. 5, chiria+garantie, 750 L; ☎0726.394.108

288. **OTOPENI,** 34 mp, mobilat, +18 mp terasa, in bloc nou (2015) complet utilata, 300 m din DN 1, 2 minute de mers pe jos pana la Mega Image, 5 minute pana la piata Otopeni, **350 €/luna;** ☎0726.928.928

289. **PACHE PROTOPOPESCU** mobilat, utilat, garsoniera dubla confort sporit, complet dotata, renovata, disc., **250 €;** ☎0742.551.596

290. **PACHE PROTOPOPESCU** Pro TV, semidec., 38 mp, mobilat, utilat, garsoniera, etaj 1, balcon, mobilata/utilata modern, parchet, gresie, faianta, termopan, A/C, centrala termica, lift, imobil 2010, **300 €;** ☎0723.334.024

291. **PAJURA** dec., 36 mp, utilat, gars. cf. 1, cocheta, renovata, finisaje calitate, modern, 2 min. metrou, centrala proprie, zona verde, proprietar, **250 €;** ☎0785.034.253

292. **PAJURA,** dec., 35 mp, mobilat, utilat, garsoniera, dec.a, etajul 1/4, moderna, renovata recent, gresie, faianta, parchet, termopan, masina de spalat, aer conditionat, zona linistita, merita vazut, **220 €;** ☎0753.075.098

293. **PANDURI** 13 Septembrie - Monitorul Oficial, dec., 46 mp, mobilat, utilat, 4/8, bloc mixt, 1988, disponibila imediat, vedere libera. Se doreste un chirias buna calitate, **320 €;** ☎0729.209.071 cristianmihai.pana@gmail.com www.listariimobiliare.ro

294. **PANDURI,** semidec., 40 mp, mobilat, utilat, proprietar, gars. conf. 1, parter/8 renovate, mobilata, utilata, modern g, f, p, termopan+rulou ext, aer cond., tv, lcd+wifi, cabina dus cu masaj, usa met etc. Minim 1an cu 1luna+1garantie, **300 €;** ☎0771.300.300 black_eyesxx@yahoo.com

295. **PANTELIMON** -Hatisului, dec., utilat, proprietar, cf. 1, an 1982, g, f, t, p, renovata, reabilitata, mobilata modern, **850 L;** ☎0742.918.722

296. **PANTELIMON** Cora, Dobroiesti, dec., 45 mp, mobilat, utilat, superfinisata, tv, ac, ms, ct cu gaz proprie, spatiu depozitare, etaj 3/3, lift, parcare, bloc nou 2011 zona liniste, la 800 m Cora statii maxi-taxi, ratb, acces si din Fundeni, **1.000 L;** ☎0722.319.310 starsin@hotmail.ro

297. **PANTELIMON** Mega Mall dec., mobilat, utilat, 4/10, aproape de metrou, mijloace de transport in comun, **220 €;** ☎0728.449.209/ 0765.404.301 topurgentimobiliare@gmail.com

298. **PANTELIMON,** Chisinau, 31 mp, utilat, 1/8, bloc mixt 1982, balcon inchis, mobilata modern, frigider, aragaz, masina spalat, ac, usa metalica, CATV, internet, bloc reabilitat, curata, libera, contorizata, **900 L;** ☎0729.384.272

299. **PANTELIMON,** Cora intrare Dobroesti, semidec., 40 mp, mobilat, utilat, zona linistita la lac, mobilat si utilat, bloc nou, curte interioara, stil duplex (o camera la etaj, scara interioara), exclus agentii, o luna garantie, **210 €;** ☎0723.512.102/ 0722.257.536 akka27ro@hotmail.com

300. **PANTELIMON,** Cora, 18 mp, mobilat, mobilata, aragaz, frigider, tv, masina de spalat, usa metalica, gresie, contor de gaze, 1+1, libera, **140 €;** ☎0760.268.183

301. **PANTELIMON,** vis-a-vis de sp. Sf. Pantelimon, dec., 38 mp, mobilat, utilat, particular, vila 2/2 libera, utilata - frigider, aragaz, parchet, masina spalat, tv, ac, gresie, faianta, pvc, centrala termica, contorizare individ., usa metalica, 1 luna + 1/2 avans, **160 €/luna;** ☎021.255.13.14/ 0764.537.926

302. **PECINEAGA,** dec., 3/4, cf. 1 sporit, mobilata, utilata nou, um, g, f, p, t, ac, **200 €;** ☎0724.224.333

303. **PLAZA,** semidec., 32 mp, mobilat, utilat, garsoniera Drumul Taberei, apropiere metrou Lujerului, garsoniera termopan, parchet, gresie, faianta, usa metalica. Se inchiriaza cu contract inregistrat la ANAF, **250 €/luna;** ☎0747.118.218/ 0744.389.216

304. **PLAZA,** Drumul Taberei, mobilat, utilat, proaspat renovata, frigider, aragaz, TV LCD, masina de spalat, gresie, faianta, parchet, termopan, um., apropiere metrou Lujerului, Militari, Moghioros, Crangasi, Afi Mall, oferta reala, libera, neg., **799 L;** ☎0724.302.336

305. **POLITEHNICA QUADRA 2,** Str. Fabricii, dec., 47 mp, mobilat, utilat, complex rezidential, apropiere metrou, 5 minute, Lujerului, Petrache Poenaru, 47 metri patrati, mobilata, utilata, totul nou, aer conditionat, contorizare individuala, paza, **300 €;** ☎0732.146.179/ 0733.093.000 contact@gabrielf.ro

306. **POLITEHNICA,** Quadra 2, 38 mp, mobilat, utilat, 9/11, particular, contract, bloc nou, curat, mobilat modern, utilat, contorizat, aer conditionat, panorama, liniste, **280 €;** ☎0721.810.476/ 0720.089.154

307. **POPA NAN,** M. Voievod, UNATC, Facultatea Instalatii, semidec., 37 mp, mobilat, utilat, garsoniera lux in bloc exclusivist finalizat 2015, mobilata si utilata nou si modern, et. 2/5, contorizare separata, paza, masina spalat, frigider, tv, zona vile, liniste, **370 €/ luna;** ☎0744.387.809 cip.andrei@gmail.com

308. **POPESTI LEORDENI,** langa Lidl, mobilat, utilat, garsoniera inchiriez; ☎0724.811.867

309. **POPESTI LEORDENI,** metrou, semidec., 35 mp, mobilat, utilat, et. 4, imobil nou, complet mobilata,moderna, prima inchiriere, finisaje de calitate, centrala termica proprie, acces facil la Metrou si Ratb. Brancoveanu, Piata Sudului, Tineretului. OIA 78229, **230 €/luna;** ☎0752.122.184 andreea.rarinca@catalog-rezidential.ro www.inchirieri-rapide.ro

310. **PRELUNGIREA GHENCEA** Drumul Taberei, Valea Oltului, vis-a-vis Lukoil, stradal, semidec., 60 mp, mobilat, utilat, ansamblu 2012, supraveghere video, 50 mp utili, balcon, etaj 2/6, centrala, proprietar, **250 €;** ☎0723.744.395 corinamot@yahoo.com

311. **PROGRESULPIATA** str.Intrarea Ogradei nr.6, 38 mp, mobilat, utilat, gresie, faianta, termopam, parchet, usa metalica, **600 L;** ☎0725.153.726

312. **RAHOVA,** dec., 34 mp, mobilat, utilat, cartier rezidential, particular, confort 1, in cartier rezidential nou, loc de parcare inclus, maxi taxi gratuit la Piata Rahovei 6, **180 €;** ☎0765.743.759 damour08@yahoo.com

313. **RAHOVA,** Bolintineanu, Liberty, 38 mp, mobilat, utilat, garsoniera, lux, etajul 1, **180 €;** ☎0724.523.385/ 0769.307.674

Imobiliare închirieri **GARSONIERE**

314. **RAHOVA,** Margeanului, dec., 40 mp, mobilat, utilat, parter/8, bloc 1989, gresie, faianta, parchet, termopan, aer conditionat, libera, libera, **220 €;** ☎0785.225.855 madalinmarvis@yahoo.com www.imobiliare-marvis.ro

315. **RAHOVA,** Sebastian, dec., 80 mp, mobilat, utilat, renovat de curand: g, f, p, t, um, usi interior noi, mobilat si utilat complet, tineresc. Pozitionat bine. Zona buna si linistita. Conditii bune. Merita vazut, **350 €/ luna;** ☎0727.421.297 bogdan@imobuc.com www.imobuc.com

316. **RAHOVEI CALEA** langa Moll Leberty utilat, particular, renovata, mobilata nou, masina de spalat, centrala termica, 1+1, acces usor RATB **170 €;** ☎0762.824.158

317. **RAHOVEI CALEA,** dec., 39 mp, mobilat, utilat, garsoniera confort 1, foarte luminoasa, mobiltata, total utilata cu: frigider, aragaz, masina de spalat, gresie si faianta moderne, parchet, proaspat zugravita, termopane cu balcon inchis, **220 €/luna;** ☎0724.211.831 vlad-popa985@gmail.com

318. **RAHOVEI CALEA,** strada Sublocotenent Popa, 45 mp, mobilat, confort 1 sporit dec.a, etaj 3/ 4, utilata, aragaz, frigider, masina de spalat, televizor, aer conditionat, mobila noua, balcon, parchet, usa metalica, 1+1 garantie, **205 €;** ☎0722.568.283

319. **ROMANA** -Coloane, 1 min.metrou, semidec., 27 mp, stradal, et. 5, complet mobilat si utilat modern. Vecinatati: Universitate, Victoriei, Amzei, Dacia, Dorobanti, Unirii, Rosetti, Mosilor, Sala Palatului, Cismigiu, Stefan cel Mare, Magheru, Balcescu, urgent, **299 €;** ☎0745.227.161/ 0720.298.939/ 0760.180.120 ogrealestates@gmail.com

320. **ROMANA PIATA** semidec., 28 mp, mobilat, utilat, 4/7, vedere intrare bulevard, termopan, usa metalica, aer conditionat, **250 €;** ☎0799.560.729

321. **ROMANA PIATA, 38 mp, inchiriez garsoniera, proaspat renovata si mobilata, et. 3/5, bucatarie complet utilata, incalzire centrala moderna bloc, repartitoare, geamuri termopane, parchet masiv cu mocheta, g- f baie si bucatarie, 1 unitate aer conditionat, 315 €/luna; ☎0730.006.874**

322. **ROMANA,** ASE, metrou, semidec., 36 mp, nemobilat, utilat, ideal birou/locuit, sau mobilata complet nou/locuit pt. 325 €, et. 1 cu lift, renovata capital acum, camera spatioasa, luminoasa, contorizare individuala, bucatarie utilata, balcon, cu contract facturabil, **300 €;** ☎0799.933.979/ 0762.612.172

323. **ROMANA,** ASE, metrou, semidec., 36 mp, mobilat, utilat, sau nemobilata pt birouri/locuit 300 €, et. 2, spatioasa, primul chirias, renovata si mobilata compet nou, inclusiv electrocasnice, aer conditionat, balcon, lift, contorizare individuala, contract facturabil, **315 €;** ☎0799.933.979/ 0762.612.172

324. **ROMANA,** Magheru, 28 mp, mobilat partial, utilat partial, ideal birou/ sediu firma, bloc stradal, etaj 5/7, renovata, instalatie electrica noua, p, termopan, ac, geam baie, intrare din bulevard, vecinatati: metrou Romana, Universitate, Victoriei, Dorobanti, **230 €;** ☎0743.550.440 marius@selecthome.ro

325. **SALA PALATULUI mobilat, proprietar, garsoniera dubla, renovata modern, etaj 1; ☎0762.699.998/ 021.725.54.41**

326. **SALA PALATULUI** metrou, Universitate, 33 mp, mobilat, utilat, 1/5, mobila moderna, centrala proprie, libera, spatioasa. Campineanu, Victoriei, Romana, Cismigiu, Amzei, Izvor, Brezoianu, Kogalniceanu, Plevnei, Unirii, Dacia. OIA 50354, **249 €;** ☎0752.108.965 office@catalog-rezidential.ro www.inchirieri-rapide.ro

327. **SALA PALATULUI,** dec., 33 mp, mobilat, utilat, mobilata nou, proaspat renovata, instalatii sanitare si electrice noi, aragaz, frigider, masina de spalat, aee cond., gresie, faianta, parchet, termopan, usa metalica, rugam nefumatori, Cismigiu 1 min., **270 €/ luna;** ☎0722.785.494

328. **SEBASTIAN PARC,** dec., 20 mp, mobilat, utilat, camera mobilata in ap. cu 4 camere, usa metalica, termopan, 2 bai (cada si dus), doi colegi de apart linistiti si seriosi, masina de spalat autom, bloc curat si linistit, chirie 1+1 garantie, **100 €;** ☎0744.687.662 geo_caiteanu@yahoo.com

329. **SEBASTIAN,** 13 Septembrie, 1 min, Lira si Prosper, 1 min. Kaufland, dec., 45 mp, mobilat, utilat, bloc mixt, 1990, etaj 5/8, renovat nou, instalatii noi, arata exact ca in foto. Aduce tv-lcd. Langa: Mariott, Panduri, Cotroceni, Eroilor, Izvor, Unirii, **270 €;** ☎0771.542.321/ 0728.054.245 davidescu.aurelian@gmail.com

330. **SEBASTIAN,** 5 min. de Razoare/ 13 Septembrie, dec., 40 mp, nemobilat, utilat, bloc izolat termic, 8/8, renovata recent, ac, gresie, faianta, parchet, internet, cablu tv, usa metalica, neutilata sau cu masina spalat, aragaz, frigider, microunde, **250 €;** ☎0722.535.478 bogdan.dumitrescu@upcmail.ro

331. **SEBASTIAN,** Liberty Mall, 45 mp, mobilat, garsoniera, etajul 1, utilata lux, **190 €;** ☎0724.523.385/ 0769.307.674

332. **SEBASTIAN,** Parc, dec., 42 mp, mobilat partial, utilat, ocazie, dec.a, et. 7/ 8, 42 mp, curata, mochetata, termopan, gresie, faianta, aer cond, utilata complet,(frigider, aragaz, m. spalat, tv), se cumpara si canapea extensibila, apropiere Ratb, parc, 13 Sept. Liber, **700 L;** ☎0737.481.773 euro.c.imobiliare@gmail.com

333. **SECTOR 5** -Salaj, mobilat, particular, gars., la curte, tot confortul, intrare separata in curte, tot inclus, **700 L;** ☎0766.431.330

334. **SECTOR 5,** dec., 35 mp, mobilat, utilat, garsoniera curte, intrare separata, mobilata, utilata, usa metalica, ac, centrala termica, bucatarie si baie proprie, parchet, internet, cablu tv, curte mare, parcare, pe termen lung, direct proprietar, **165 €;** ☎0730.707.158

335. **SECTOR 5,** semidec., 40 mp, mobilat, utilat, garsoniera la curte, constructie p+1 la parter, mobilata utilata, utilitatile incluse in pret (apa, lumina, caldura, tv+internet), **800 L;** ☎0760.321.601

336. **SECTOR 5,** 20 mp, mobilat, inchiriez garsoniera confort 3, bloc reabilitat, et. 4, toate facilitatile, merita vazuta; ☎0765.693.954

337. **STEFAN CEL MARE,** dec., 34 mp, mobilat, utilat, inchiriez garsoniera zona Lizeanu-Obor renovat si utilat 2016 martie nou ultra lux. Bloc mixt stradal, et. 2/ 10. Exclus studenti. cadre militare, **270 €;** ☎0721.705.788/ 0721.661.014 Georgelupul@yahoo.com

338. **STEFAN CEL MARE,** Vasile Lascar, semidec., 35 mp, mobilat, utilat, garsoniera in vila constructie 2007, propietar, gresie, parchet, faianta, t, aer conditionat, frigider, masina spalat, cuptor microunde, aragaz, tv, cablu, wi-fi, terasa, parcare, **200 €;** ☎0758.600.275

339. **STIRBEI VODA** mobilat, utilat, intersectie Ion Campineanu, apropiere Cismigiu, Sala Palatului, mobilata, masina spalat, tv, internet, cablu, libera, **170 €;** ☎0724.278.376

340. **STIRBEI VODA** intersectie cu Berzei, dec., 38 mp, mobilat, utilat, vila civilizata, garsoniera dubla, baie proprie, bucatarie comuna, cheltuieli mici intretinere, acces rapid centru, negociabil **200 €;** ☎0724.278.376

341. **STRAJA** -Berceni, sector 4, dec., 32 mp, mobilat, utilat, inchiriez gars. parter, cf. 1, termen lung, familisti, exclus agentii, 1+1, **175 €;** ☎0764.449.446/ 0766.513.511

342. **TEI,** dec., 49 mp, mobilat, utilat, particular, garsoniera zona Tei-Barbu Vacarescu, bloc mixt, confort 1 sporit, dec.a, complet mobilata si utilata, **1.300 L;** ☎0743.066.534

343. **TEIUL DOAMNEI,** Nada Florilor, semidec., 32 mp, mobilat, utilat, etaj 1/10, confort 1, particular, rog seriozitate, mobilata si utilata. Eliberabila in 1 aprilie, **220 €/ luna;** ☎0724.226.315

344. **THEODOR PALLADY,** in complexul rezidential Pallady, situata la 400 m de metrou, mobilat, utilat, garsoniera mobilata si utilata modern totul nou cu centrala termica, la etajul 5/10 net, cablu tv, parcare 2 lifturi, **200 €;** ☎0731.199.356/ 0728.973.140

345. **TIMISOARA BULEVARD,** mobilat, utilat, stradal, toate imb., curata, libera, 1+1, **200 €;** ☎0774.527.530

346. **TIMPURI NOI** metrou, stradal, dec., 44 mp, mobilat, utilat, bloc mixt, etaj 1/8, finisaje de calitate, gresie, faianta, parchet, termopan, usa metalica, mobila moderna, aragaz, hota, frigider, masina spalat aer conditionat, Unirii, Nerva Traian; ☎0743.272.303/ 021.327.56.59 office@confortcasaimobiliare.ro www.confortcasaimobiliare.ro

347. **TINERETULUI** dec., 37 mp, mobilat, utilat, garsoniera, str. Visana , langa parcul Tineretului, etj.7/10, aflata in bloc de apartamente, cu prioritate pentru familii. Tel. intre orele 17-21, **250 €/luna;** ☎0752.075.102/ 0728.868.929

348. **TINERETULUI** -Sincai semidec., 32 mp, mobilat, utilat, bloc mixt, stradal, etaj 2, vedere spate, renovata recent **280 €;** ☎0724.226.342/ 021.312.59.99 cristian@k-imobiliare.ro www.k-imobiliare.ro

349. **TINERETULUI** aproape de metrou si de parc, dec., 38 mp, mobilat, utilat, etajul 2/10, renovata 2016, mobila deosebita, cu aer conditionat, masina de spalat, plita, cuptor, frigider, lcd, pentru cei mai pretentiosi clienti, **350 €;** ☎0752.703.232/ 0752.703.232 sorin@sorinraducu.ro www.sorinraducu.ro

350. **TINERETULUI** Timpuri Noi, 2 min metrou, semidec., 28 mp, mobilat, utilat, cf. 1, parter/8, bloc mixt, grilaje, renovata complet, modern, AC, **230 €;** ☎021.253.01.13/ 0745.087.966

351. **TINERETULUI,** metrou, dec., 39 mp, mobilat, utilat, parc, etaj 1/10, renovata recent, finisaje superioare, gresie faianta, parchet, termopan, bucatarie mobilata utilata complet, aragaz, frigider, masina de spalat, electrocasnice noi, dressing, pat matrimonial, nou, **280 €;** ☎0755.080.420/ 021.331.30.50 tineretului@excesimobiliare.ro www.excesimobiliare.ro

352. **TINERETULUI,** parc, dec., 40 mp, mobilat, utilat, et. 3/ 8, renovata recent, finisaje superioare, gresie, faianta, termopan, usa metalica mobilier de calitate, utilata: aragaz, frigider, masina spalat, aer conditionat, vec.: Timpuri Noi metrou 5 min., Vacaresti, Unirii, **299 €;** ☎0752.010.036/ 021.327.56.59 office@confortcasaimobiliare.ro www.confortcasaimobiliare.ro

353. **TINERETULUI,** parc, Eroii Revolutiei, dec., 45 mp, mobilat, utilat, zona de vile, in bloc construit 2011, superba, cu terasa proprie, finisata deosebit, centrala proprie, cu vecini de calitate, centrala termica, **400 €;** ☎0752.703.232 sorin@sorinraducu.ro www.sorinraducu.ro

354. **TITAN** -Billa, mobilat, utilat, curata, 1+1, **650 L;** ☎0767.787.992

355. **TITAN** Adm. Financiara, dec., 31 mp, mobilat partial, utilat partial, conf. 1, bloc reabilitat, etaj 7/10, curat, um, t, aragaz, frigider, dulap, pat, apropiere parc, RATB, piata, hypermarket, **800 L;** ☎0725.084.444/ 021.210.76.00 ancasweethome@gmail.com www.sweethomeimob.ro

356. **TITAN** N. Grigorescu, metrou, stradal semidec., 25 mp, mobilat, utilat, zona verde, confort 2, balcon, parter, contorizata, mobila clasica, termopan, gresie, faianta, parchet, usa metalica, termen lung, fara agentii, 1+1, pret nedisc., **700 L;** ☎0761.988.472

357. **TITAN** Potcoava IOR dec., 25 mp, mobilat, utilat, et. 1/4, internet, apometre, balcon inchis, intretinere mica, zona f.verde, 5 min. parc IOR, acces la multe mijloace de transport (5 min metrou Titan). 1+1. Particular, **230 €;** ☎0740.949.826

358. **TITAN,** dec., 25 mp, mobilat, utilat, gars., g, f, p, ac, usa metal, **750 L;** ☎0786.579.220

359. **TITAN,** dec., 45 mp, mobilat, utilat, in bloc nou, la etajul 2, astfel impartita incat sa ofere cat mai mult spatiu in in zona de zi. Agentie, **320 €/luna;** ☎0733.934.404 anne.natu@whitemountain.ro www.whitemountain.ro

360. **TITAN,** semidec., 30 mp, mobilat, utilat, mobilata modern, proaspat renovata in cartierul Minis (10 min de metrou Costin Georgian), etaj 9/10, scara cu 2 lifturi. Facitati: mobila noua, cada, filtru apa retea, LCD TV, net, **1.150 L;** ☎0723.001.111 cristi_quu@yahoo.com

361. **TITAN,** dec., 20 mp, mobilat, utilat, proprietar, modern, gresie, faianta, termopane, usa metalica, etaj 10/10, spatiu verde planul 1, stradal civilizat, acces rapid la metrou (800 m) autobuze si magazine facturi mici disponibil urgent, **170 €;** ☎0721.954.060 repartot@yahoo.com www.repartot.ro

362. **TITAN,** 1 Decembrie, Autoperugia, semidec., 32 mp, mobilat, utilat, mobilier modern nou, amenajata, spatioasa, libera, 5 minute Metrou Costin Georgian, **200 €;** ☎0748.908.724/ 0762.656.686

363. **TITAN,** Campia Libertatii, dec., 40 mp, mobilat, utilat, et. 1/10, confort 1, g, f, t, um, apometre, repartitoare, balcon, f. aproape de parc Al. I. Cuza (IOR), acces Ratb, metrou, magazine, **270 €/ luna;** ☎0743.772.476/ 0721.373.754 petronela_78@yahoo.com

364. **TITAN,** Circa 13, stradal pozitie foarte buna, vis-a-vis de sectia 13 politie si piata la 5 min. de metrou, dec., 20 mp, mobilat, utilat, etaj 6/10, mobilier si electrocasnice noi gresie, faianta, termopan, gaze, apa calda, curat, libera din 10.04.2016, **750 L;** ☎0760.045.141 dariahouse2006@yahoo.com

365. **TITAN,** la iesirea din metrou, semidec., 32 mp, mobilat, utilat, etaj 3/9, mobilata si utilata complet, aragaz cu butelie, masina spalat, frigider, canapea extensibila, **230 €;** ☎0743.149.464 contact@stevimobiliare.ro www.stevimobiliare.ro

366. **TITAN,** metrou 10 min, magazin Billa, mobilat, utilat, toate imbunatatirile (g, f, p, t, usa metal) tv, mobilata si utilata (masina de spalat noua, combina frigorifica si aragaz). Are toate utilitatile (apa calda, caldura, gaze) **750 L;** ☎0731.973.238

367. **TITAN,** metrou 5 minute, Bulevardul Constantin Brincusi, semidec., 25 mp, mobilat, utilat, et. 3, cu imbunatatiri (g, f,) bloc mixt. Are gaze, caldura, apa calda. Libera, **650 L;** ☎0723.201.977

368. **TITAN,** metrou Muncii, apropiere si Parc IOR, dec., 37 mp, mobilat, utilat, etaj 5/ 10, balcon, spatioasa, mobilata modern, frigider aragaz, tv Lcd -noi, masina spalat. Dispune de: gresie, faianta, termopan, ac, bloc reabilitat. Agent, **220 €;** ☎0762.093.000

369. **TITAN,** parc, dec., 36 mp, mobilat, utilat, an 1984, et.5/10, modern, g, f, p, t, um, libere, vedere parc; ☎0724.306.586

370. **TITAN,** parc, bd. Nicolae Grigorescu, la 7 min. de metrou, stradal, dec., 60 mp, mobilat, utilat, bloc nou (2015) parter inalt cu terasa de 11 metri patrati, amenajata, parcare subterana, fara animale de companie, chirie 1+1, **230 €;** ☎0726.379.675 lineeaimobiliare@yahoo.com

371. **TITAN,** Parc, metrou, 36 mp, mobilat, liber, etaj 1/10, mobilata, utilata, gresie, faianta, parchet, termopan, usa metalica, aer conditionat, balcon inchis, bloc anvelopat, vedere spre parc. Vec.: Nicolae Grigorescu, Camil Ressu, Dristor. OIA 78148, **200 €;** ☎0752.099.439 office@catalog-rezidential.ro www.inchirieri-rapide.ro

372. **TITAN,** Piata Minis, semidec., 28 mp, mobilat, utilat, gars., bloc mixt, etaj 8/10, curata, termopan, usa metalica, apropiere RATB, piata, hipermarket, zona linistita, **190 €;** ☎0725.084.444/ 021.210.76.00 ancasweethome@gmail.com

373. **TITAN,** str. Lucretiu Patrascanu nr. 13, la gura de metrou Costin Georgian, dec., 37 mp, mobilat, utilat, garsoniera, bloc fara gaze din constructie, et. 5/9, mobilat, complet utilat, **190 €;** ☎0751.060.510

374. **TITAN,** str. Tina Petre, Diham, 33 mp, gars. cf. 1, 1980, et. 6/10, reabilitat termic, finisaj deosebit, exclus intermediari, **200 €;** ☎0743.800.703

375. **TITAN,** Trapezului, Theodor Pallady, metrou 1 Decembrie 1918, semidec., 30 mp, mobilat, utilat, mobilier nou, TV diagonala 100 cm, internet instalat, 1+1+comisionul agentiei, **210 €;** ☎0758.098.462/ 0758.098.462 daniel.chican@galaxyimob.ro www.galaxyimob.ro

376. **TOPORASI,** 28 mp, mobilat, utilat, garsoniera la curte, **150 €;** ☎0787.816.473

377. **TUNARI,** semidec., 36 mp, nemobilat, neutilat, apartamentul este situat in apropiere de Piata Romana, este renovat recent si are tamplarie de termopan, **250 €/luna;** ☎021.424.00.30 office@liadrealestate.com www.liadrealestate.com

378. **TURDA** 1 Mai, dec., 36 mp, mobilat, utilat, confort I, mobilata si utilata, bloc reabilitat, amenajata cu gresie, faianta, parchet, termopan, curata, mijloace de transport in zona, **250 €;** ☎0735.345.844/ 021.260.10.63

379. **TURDA,** Ion Mihalache, dec., 38 mp, mobilat, utilat, etajul 3/8, masina de spalat, spatioasa, stradala, vedere spate, curata, libera, **220 €;** ☎0724.254.024 balescu.ionut@gmail.com www.ionutbalescu.ro

380. **ULTRACENTRAL,** dec., 24 mp, mobilat, utilat, proprietar, Rosetti, adiacent, et. 1/4, renovat complet, mobilat/ utilat nou, incalzire in pardoseala, inverter, rulouri electrice, msp, plita, hota, tv, etc., costuri minime, disc., **280 €;** ☎0770.678.516

381. **UNIRII** -Budapesta, 5 min.metrou, dec., 37 mp, mobilat, utilat, bloc nou, tip studio, ultralux. Vecinatati: Tineretului, Decebal, Nerva Traian, Vitan, Alba Iulia, Timpuri Noi, Universitate, urgent, **350 €;** ☎0745.227.161/ 0720.298.939/ 0760.180.120 ogrealestates@gmail.com

382. **UNIRII** -Nerva Traian, 40 mp, mobilat, utilat, inch. gars. cf. 1, etaj 6, um, ac, paza, neg. **300 €/luna;** ☎0723.549.496

383. **UNIRII** O. Goga, dec., 42 mp, mobilat, utilat, finisaje moderne, gresie, faianta, parchet, termopan, usa metalica, mobila moderna, cu: aragaz, frigider, masina spalat, tv, aer conditionat, Nerva Traian, Timpuri Noi, Vitan Mall, **300 €;** ☎0752.010.035 office@confortcasaimobiliare.ro www.confortcasaimobiliare.ro

384. **UNIRII PIATA** Horoscop, dec., 40 mp, mobilat, utilat, 2/3, garsoniera dubla tip duplex, renovata recent, scara interioara, luminoasa, 1950, metrou, ultracentral, pretabil locuit/firma, ID 6905 **350 €;** ☎021.317.20.92/ 0725.445.510 radu.toma@houseproviders.ro www.houseproviders.ro

385. **UNIRII,** dec., 42 mp, mobilat, utilat, garsoniera situata pe bulevardul Octavian Goga, etaj 8/8, bloc 1997 mixt, suprafat?a 42 mp, stradala, dec.a? s?i mobilataa complet: masina de spalat, aragaz, hota, frigider, cuptor microunde, **280 €;** ☎0757.492.204/ 0737.173.420 office@ehomesimobiliare.ro www.ehomesimobiliare.ro

386. **UNIRII,** dec., 35 mp, mobilat, utilat, mobila moderna, renovata recent, bloc nou, termopan, parchet, usa metalica, aproape de metrou, vecinatati: Decebal, Calarasi, Nerva Traian, **200 €;** ☎0731.726.039

387. **UNIRII,** Alba Iulia, dec., 50 mp, mobilat, utilat, garsoniera, etaj 8/ 9, intrare stradala, mobilat/utilat, **370 €;** ☎0752.862.553/ 0755.200.052 internationalimob@gmail.com

388. **UNIRII,** Alba Iulia, CEC, dec., 31 mp, mobilat, utilat, renovata, amenajata, modern, ct, t, zona centrala, contract, **240 €;** ☎0722.510.033 cartier@cartier-realestate.ro

389. **UNIRII,** Calea Vitan, semidec., 25 mp, mobilat, utilat, mobila noua facuta la comanda, cf. 2, foarte aproape de Mall Vitan (1 min.) si de zona Unirii, arata mai bine la fata locului, intretinere mica, bloc reabilitat termic, parcare, **200 €/luna;** ☎0722.419.749/ 0749.289.344/ 0765.996.963 stoiangeorge1983@yahoo.co.uk

390. **UNIRII,** Nerva Traian, dec., 42 mp, mobilat, utilat, noua, 2016, spatioasa, renovata recent mobilata si utilata modern. Cablu tv, internet mare viteza, totul nou. Intretinerea: 80 L in perioada fara caldura si maxim 200 ron iarna, **300 €;** ☎0735.883.453

391. **UNIVERSITATE** 20 mp, proprietar, gars. micuta, curata, renovata, doar pentru fata/ femeie serioasa, linistita, **100 €/ luna;** ☎0731.699.543

392. **UNIVERSITATE** - Elisabeta, McDonalds, la 1 minut de Parcul Cismigiu, semidec., 28 mp, mobilat, utilat, etaj 8/8, blocul are 2 lifturi, curata, apometre, bloc fara risc seismic, **240 €;** ☎0728.330.206 tentantimobiliare.ro

393. **UNIVERSITATE** la 2 min de Teatrul National si Metrou, la parter Shop&Go, dec., 36 mp, mobilat, utilat, persoana fizica, cf. 1, et. 3/8, bl. 1980, balcon inchis, nu platesc comision. Plata initiala: 1 luna +1 luna avans, **330 €/luna;** ☎0748.888.951 monix_i@yahoo.com

394. **UNIVERSITATE,** dec., 30 mp, mobilat, utilat, et. 1/3, parchet, gresie, faianta, centrala proprie, curata, proprietar, 1+1, **220 €/luna;** ☎0736.813.604

395. **UNIVERSITATE,** la metrou, 32 mp, mobilat, utilat, bloc 1981, 1/9, cu imbunatatiri, mobila noua, **250 €;** ☎0767.480.826

396. **VALEA OLTULUI,** dec., 32 mp, mobilat, utilat, garso[...] ta?, aer conditionat [...] Oltului. Totul nou inc[...] 2015, **200 €;** ☎0[...] fice@[...]

397. **VETERAN**[...] inchiriez gars. et. [...] reabilitat termic, **9**[...]

398. **VICTORIE**[...] cam.), renovata[...] portar, **35**[...]

399. **VICTORI**[...] tului, dec., 30 n[...] renovata 2014[...] proprie, lift,[...] www.t[...]

400. **VICTO**[...] I. Mihalache ([...] lat, utilat, g[...] bloc reabilita[...] Victoriei, **1**[...] rent[...]

401. **VIT**[...] mobilat, uti[...] agent[...]

396. **VA**[...] mobilat, [...] ta?, aer conditiona[...] Oltului. Totul nou inclusiv bloc[...] 2015, **200 €;** ☎0762.334.464 costiof-fice@yahoo.ro

396. **VALEA OLTULUI,** dec., 32 mp, mobilat, utilat, garsoniera complect utilata?, aer conditionat tv net. Zona Lidl Valea Oltului. Totul nou inclusiv blocul finalizat in 2015, **200 €;** ☎0762.334.464 costiof-fice@yahoo.ro

397. **VETERANILOR,** 35 mp, utilat, inchiriez gars. et. 8, aproape metrou, bloc reabilitat termic, **900 L;** ☎0767.110.628

398. **VICTORIEI** 8/12, (transformata 2 cam.), renovata+ mobilata lux, reabilitat, portar, **350 €;** ☎0723.627.531

399. **VICTORIEI PIATA,** strada Occidentului, dec., 30 mp, mobilat, utilat, etaj 3/4, renovata 2014, termopan, centrala termica proprie, lift, **225 €;** ☎0728.330.206 www.tentantimobiliare.ro

400. **VICTORIEI,** centrala N. Titulescu si I. Mihalache (1Mai), dec., 40mp mp, mobilat, utilat, garsoniera mobilata si utilata, bloc reabilitat, et. 10/10, 5 minute de Piata Victoriei, **1.200 L;** ☎0726.697.997 laurentiu.deaconu@gmail.com

401. **VITAN** 10 m de Mall, dec., 42 mp, mobilat, utilat, particular cf. 1 sporit, exclus agentii, **199 €;** ☎0726.800.278

402. **VITAN** Mall Vlaicu dec., 44 mp, mobilat, utilat, et. 8/8, gresie, faianta, parchet, termopan, a/c, moderna, coltar extensibil, dresing, apropiere: Dristor, T. Noi, Tineretului, Mihai Bravu, Unirii, garantie 300 €, ingrijita si curata, ieftina, urgent, **200 €;** ☎0722.156.744/ 0743.579.258 smarius.agentulimobiliar@yahoo.com

403. **VITAN** Mall, dec., 42 mp, mobilat, utilat, libera, curata, pat mijloc, canapea, zona linistita, bloc 4 etaje, o luna chirie plus garantie, poze reale din garsoniera, **210 €;** ☎0724.270.019

404. **VITAN** Mall, mobilat, particular, cf. 1 sporit, 1/4, termen lung 1A, 1 G (pentru familie); ☎0722.999.483

405. **VITAN** Mall, Timpuri Noi, dec., 33 mp, mobilat, utilat, zona linistita, ultracentrala, spatioasa, luminoasa,gaze, cablu tv, net, libera incepand cu 15.04.2016, Mall Vitan 3min, spatii verzi, **250 €/ luna;** ☎0726.287.306

406. **VITAN** Mall, Vlaicu Voda, dec., 40 mp, mobilat, utilat, 4/8, proaspat renovata, aer conditionat, aragaz, frigider, masina de spalat, termopane, usa metalica. Rog seriozitate. Termen lung, **230 €;** ☎0770.318.264 christttina@yahoo.com

407. **VITAN** Prosper mobilat, utilat, inchiriez gars. cf. 1, 8/8, ac, termopan, balcon inchis, bloc mixt, f. curat, izolat, 1+1 **850 L;** ☎0766.197.698

408. **VITAN CALEA,** Mall Vitan, stradal, dec., 42 mp, mobilat, utilat, proprietar, garsoniera open space, modern, etaj 2/10, vedere stradala, 1+1 garantie, termen lung, exclus agentii, **250 €;** ☎0761.767.725

409. **VITAN,** 25 mp, mobilat, inchiriez garsoniera in zona Auchan Titan, etaj 6, gresie, faianta. Exclus agentii imobiliare, **200 €;** ☎0761.139.700

410. **VITAN,** 30 mp, mobilat, pentru cazare muncitori. Numai cu factura; ☎0746.586.764

411. **VITAN,** Auchan, 10-15 minute de metroul Dristor sau Mihai Bravu, semidec., 33 mp, mobilat, utilat, Ratb in fata blocului, etaj 5, mobilat si utilat modern, masina de spalat, frigider, aragaz, LCD, termen lung, 1+1, disponibil imediat, **900 L;** ☎0722.645.061 mihai.macrea@remax.ro www.remax.ro

412. **VITAN,** Auchan, Calea Vitan, 45 mp, mobilat, utilat, gars., an constr. 1985, etaj 9, proprietar, aer condtionat, **220 €;** ☎0723.685.875

413. **VITAN,** Foisorului, sector 3, mobilat, utilat, inch. gars. zona Mall, **260 €;** ☎0740.096.639

414. **VITAN,** intersectia Rimnicu Sarat cu Ramnicu Valcea, in apropiere de Auchan - Vitan, dec., 32 mp, mobilat, utilat, garsoniera cf. 1, foarte spatioasa, mobilata si utilata modern, masina de spalat, la doar 10 minute de metrou, **200 €;** ☎0760.045.141/ 0728.128.561 dariahouse2006@yahoo.com

415. **VITAN,** Mall 5 minute, dec., 42 mp, mobilat, utilat, etaj 5/9, spatioasa, curata, renovata, contorizata, mobilata complet, modern, utilata complet, libera, 1+1. Vecinatati: Timpuri Noi, Nerva Traian, Mircea Voda, Octavian Goga, Dudesti, Dristor, Tineretului. OIA32982, **260 €;** ☎0731.324.660 office@catalog-rezidential.ro www.inchirieri-rapide.ro

416. **VITAN,** Mall, dec., 42 mp, mobilat, utilat, lux, P/8, complet mobilata si utilata, chiar vis-a-vis de Mall, Vecinatati: Unirii, Alba Iulia, Nerva Traian, Octavian Goga, Decebal, Mihai Bravu, etc, **300 €;** ☎0731.273.526 mihai.beekman@beekman.ro www.beekman.ro

417. **VITAN,** Mall, metrou Mihai Bravu, dec., 44 mp, mobilat, utilat, bloc mixt, totul nou,modern, pat matrimonial+canapea, finisaje noi, termopan, gresie, faianta, parchet, ac, mobilata/utilata complet, dressing, LCD, net, electrocasnice noi, plita, cuptor, frigider, merita, **290 €;** ☎0744.516.515/ 0755.075.900 unirii@excesimobiliare.ro www.excesimobiliare.ro

418. **VITAN,** Mall, pe Calea Vitan, dec., 40 mp, mobilat, utilat, complet mobilata si utilata lux, etaj 10/10, alarma, libera, termen lung, **290 €;** ☎0728.777.132 office@ramax.ro

419. **VITAN,** Mall, str. Vlaicu Voda nr. 21-23, Bl. V38, dec., 44 mp, mobilat, utilat, proprietar, g, f, p, usa metalica, renovata Martie 2016, contorizata, scara curata, zona linistita, 1 min. de Mall, **330 €/luna;** ☎0744.695.803

420. **VITAN,** Mall, Zizin, dec., 42 mp, mobilat, utilat, et. 5/ 8, cf. 1, dec., 42 mp, gresie, faianta, parchet, termopan, usa metalica, aer conditionat, mobilata nou, bucatarie mobilata si utilata, masina de spalat, instalatii noi, tv, avans 1 luna+1 garantie, **250 €;** ☎0769.076.167/ 031.436.18.97 adriana.petre@orfeas.ro www.orfeas.ro

415. **VITAN,** Mall 5 minute, dec., 42 mp, mobilat, utilat, etaj 5/9, spatioasa, curata, renovata, contorizata, mobilata complet, [...] utilata complet, libera, 1+1. Veci-[...] Nerva Traian, Mircea [...]sti, Dristor, [...] **260 €;** [...]og-reziden-[...]apide.ro

[...] mp, mobilat, [...]bilata si utilata, [...]inatati: Unirii, [...]Octavian Goga, [...]etc, **300 €;** [...]eekman@beek-[...]kman.ro

[...]ou Mihai Bravu, [...]at, bloc mixt, totul [...]nial+canapea, fin-[...]esie, faianta, par-[...]a complet, dress-[...]casnice noi, plita, [...]erita, **290 €;** [...]0755.075.900 [...]e.ro www.excesimo-[...].ro

[...]pe Calea Vitan, dec., [...] complet mobilata si [...]10, alarma, libera, ter-[...]**;** ☎0728.777.132 [...]@ramax.ro

[...]str. Vlaicu Voda nr. 21-[...] 44 mp, mobilat, utilat, proprietar, g, f, p, usa metalica, renovata Martie 2016, contorizata, scara curata, zona linistita, 1 min. de Mall, **330 €/luna;** ☎0744.695.803

421. **VOLUNTARI,** garsoniera in vila + camera, baie, bucatarie comuna, fara copii; ☎0764.362.257 421. **VOLUNTARI,** garsoniera in vila + camera, baie, bucatarie comuna, fara copii; ☎0764.362.257

Imobiliare închirieri **2 CAMERE**

32 2 Camere

IMOBILIARE ÎNCHIRIERI

1. **1 DECEMBRIE** 5 min. metrou, dec., 62 mp, mobilat, utilat, et. 1/10, modern, gresie, faianta, parchet, termopane, usa metalica, frigider, aragaz, masina de spalat ac, tv. Vecinatati: Pallady, parc IOR, N. Grigorescu, OIA2023 **299 €;** ☎0730.638.090 radu@optimusimob.ro

2. **1 DECEMBRIE,** dec., 70 mp, mobilat, utilat, 2 cam., 1/9, faianta, termopan, 1+1 garantie (si in 2 rate), **1.000 L;** ☎0786.579.220

3. **1 DECEMBRIE,** Circa 13 Politie, stradal, mobilat, utilat, cf. 1, 8/9, bloc reabilitat, imb., loc parcare, neg., **280 €/ luna;** ☎0742.633.124

4. **1 DECEMBRIE,** metrou, dec., 56 mp, mobilat, utilat, etaj 6/10, spatios, curat, mobilat modern, utilat complet, imbunatatiri, balcon inchis, aer conditionat, usa metalica 1+1. Vecinatati: Titan, Parc IOR, Nicolae Grigorescu. OIA 78397, **300 €;** ☎0752.099.439 office@catalog-rezidential.ro www.inchirieri-rapide.ro

5. **1 MAI** Chibrit, Ion Mihalache, semidec., 50 mp, mobilat, utilat, etaj 2/7, intrare stradala, vedere spate, masina de spalat, bloc reabilitat termic, contorizat, foarte aproape de metrou (1 minut), avans 1 luna 1 garantie, liber, merita vazut, **280 €;** ☎0724.258.953 cristianpanait.cp@gmail.com

6. **1 MAI** Turda, dec., 58 mp, nemobilat, utilat partial, 5/10, confort 1, curat, termopan, gresie, faianta, parchet, aer conditionat, mijloace de transport in zona, **340 €;** ☎0725.311.111

7. **1 MAI PIATA** dec., 65 mp, mobilat, utilat, particular, intrare stradala, vedere spate, 5/10, superfinisat, mobilat modern. ☎0744.689.968

8. **1 MAI,** Turda, 57 mp, utilat, et. 3, 2 cam., mobilat modern + clasic stil, zugravit, curat, vedere spate, balcon, spatios, linistit, taxe+ **255 €;** ☎021.260.07.25/ 0721.816.412

9. **1 MAI,** Turda, 3 min tr. 41, stradal, dec., mobilat, utilat, et. 6/ 8, dec., renovat lux, mobilat modern, utilat integral, aer cond, cablu,internet, TV. Acces: Crangasi, Titulescu, Banu Manta, Ion Mihalache. Pretul include contract ANAF, **300 €;** ☎0762.382.170 sercrys2012@gmail.com

10. **13 SEPTEMBRIE** Marriott, 55 mp, mobilat, utilat, apartament bine intretinut, negociabil; ☎0744.539.787

11. **13 SEPTEMBRIE** Monitorul Oficial, semidec., 53 mp, mobilat, utilat, renovat recent cu imbunatatiri, parchet, gresie, faianta, termopan, usa metalica, modern, masina de spalat, liber, 1+1 luna, **299 €;** ☎0747.140.370/ 0727.320.915

12. **13 SEPTEMBRIE** Novaci, dec., 60 mp, mobilat, bloc 1986, apartament 2 camere lux, utilat modern; ☎0728.718.048/ 0799.815.417

13. **13 SEPTEMBRIE** Prosper, dec., 60 mp, mobilat, utilat, stradal, et. 2/7, renovat recent. Vecinatati: Panduri, Drumul Sarii, Rahova, Sebastian, Ghencea, Razoare, Marriot, **350 €;** ☎0745.227.161/ 0720.298.939/ 0760.180.120 ogrealestates@gmail.com

14. **13 SEPTEMBRIE,** dec., 64 mp, mobilat, utilat, modern, confort 1 sporit, etaj 5/8, renovat, amenajat modern cu imbunatatiri, utilat si mobilat ca in poze, acces Marriot, Mall Afi, Drumul Taberei, Plaza, Panduri, Eroilor, Unirii, Cotroceni, liber mutare, **280 €;** ☎0724.302.336

15. **13 SEPTEMBRIE,** Lacul Plopului nr. 5, bl P73, dec., 58 mp, mobilat, utilat, etaj 1/8, utilat, mobilat, cada schimbata recent, 1+1 garantie. Contract Anaf cu plata taxei de catre chirias.Liber incepand cu data de 29.04.2016, **1.350 L;** ☎0722.233.085 albastrio@yahoo.com

16. **13 SEPTEMBRIE,** Monitorul Oficial, semidec., 54 mp, mobilat, utilat, parchet, gresie, faianta, termopan, usa metalica, masina de spalat, frigider, aragaz, totul clasic, curat, construit 1996, aproape de mijloace de transport, pret 1+1 luna, **275 €;** ☎0747.140.370/ 0727.320.915

17. **13 SEPTEMBRIE,** Monitorul Oficial, semidec., 53 mp, mobilat, utilat, renovat recent cu imbunatatiri, parchet, gresie, faianta, termopan, usa metalica, modern, masina de spalat, liber, 1+1 luna, **299 €;** ☎0747.140.370/ 0727.320.915

18. **AFI COTROCENI,** dec., 50 mp, mobilat, utilat, mobilat/utilat modern, gresie, faianta, parchet, termopan, contract financ. inclus, balcon inchis, 2xac, TV, masina de spalat. Vecinatati: Mall Plaza, Militari- Lujerului, Politehnica, Favorit, Parc Moghioros. OIA78358, **350 €;** ☎0731.324.659 office@catalog-rezidential.ro www.inchirieri-rapide.ro

19. **AFI COTROCENI,** Timisoara, apropiere metrou Politehnica, semidec., 55 mp, mobilat, utilat, renovat recent, gresie, faianta, parchet, termopan, masina de spalat, pat matrimonial, canapea extensibila, bloc reabilitat termic, liber, **250 €;** ☎0725.740.601/ 0763.554.885

20. **ALBA IULIA** Rond dec., 75 mp, mobilat, utilat, stradal, vedere panoramica, 2 camere, modern, finisaje de calitate, A/C, TV LCD, 3 balcoane, parcare. Disponibil imediat, ocazie, **420 €;** ☎0760.130.069

21. **ALBA IULIA** rond, dec., 68 mp, nemobilat, neutilat, cf. 1, foarte curat, etaj 1, doar pentru firme, ofer si cer seriozitate, **550 €;** ☎0774.654.758 ady.imob2015@yahoo.com

22. **ALBA IULIA** Rond, Decebal, dec., 65 mp, mobilat, utilat, etaj 6/10, zona centrala, mobilier si finisaje de inalta calitate, loc de parcare, paza, 2 ac, tv plasma, **550 €;** ☎0723.072.616

23. **ALBA IULIA ROND,** dec., 72 mp, nemobilat, utilat, et.1/ 8, renovat recent, finisaje ultramoderne, mocheta de calitate, faianta, gresie, termopan, aer conditionat, terasa deschisa, hol locuibil, pretabil locuinta/birouri, Decebal, Unirii, Nerva Traian, **400 €;** ☎0752.010.033/ 021.327.56.59 office@confortcasaimobiliare.ro www.confortcasaimobiliare.ro

24. **ALBA IULIA,** Burebista, stradal, dec., 70 mp, mobilat, utilat, 2/8, renovat recent, termopan, gresie, faianta, parchet, mobilat/ utilat modern, dressing, canapea, pat dublu, frigider, masina spalat, aragaz hota, ac, 2xlcd, net, parcare, paza, contorizat, 2 balcoane, oferta, **399 €;** ☎0744.516.515/ 0755.075.900 unirii@excesimobiliare.ro www.excesimobiliare.ro

25. **ALBA IULIA,** Decebal, Zvon Cafe, semidec., 75 mp, mobilat, utilat, bloc 2010, etaj 6/11, modern, ac, tv, parcare subt. si contract ANAF incluse, aprop. Unirii, Calarasilor, Muncii, Nerva, Vitan, Splai, Coposu, Mircea Voda, Mosilor, Dristor, Timpuri Noi, Libertatii, Horoscop, **550 €/negociabil;** ☎0760.101.098 claudiu.imobiliare@gmail.com

26. **ALBA IULIA,** Rond, dec., 64 mp, nemobilat, utilat partial, dec., spatios, renovat, nemobilat, bucatarie mobilata si utilata partial, imbunatatiri, 3 balcoane, aer conditionat, liber, 1+1. Vec.: Burebista, Decebal, Traian, Calea Calarasilor. OIA 78295, **400 €;** ☎0752.099.439 office@catalog-rezidential.ro www.inchirieri-rapide.ro

27. **ALEXANDRIEI SOS.,** Bragadiru Cristalului, dec., 86 mp, mobilat, utilat, bloc nou 2015, 2 camere, etaj 1, mobila noua utilat complet, **350 €;** ☎0786.450.775 costeaflorincristian@yahoo.com

28. **AMURGULUI** -Salaj, Rahova, inchiriez 2 cam., bucatarie baie mobilate, singur curte, chirie anticipat+ garantie, disc., **900 L;** ☎0728.723.276

29. **AMZEI PIATA,** dec., 86 mp, mobilat, utilat, confort 1, etaj 6/6, 64mp utili, cu o terasa de 22 mp, avand o vedere frumoasa si unica, **500 €;** ☎0747.751.293 mihaita@mihaitamoldovan.ro www.mihaitamoldovan.ro

30. **APARATORII PATRIEI** metrou, dec., 50 mp, mobilat, utilat, apartament 2 camere, **300 €;** ☎0726.527.117 adrian@expertrezidential.ro

31. **ARGHEZI, Intercontinental, 45 mp, particular, 2 camere in vila, parter, vedere stradala, ideal firma; ☎0731.121.314**

32. **AVIATIEI** -metrou, dec., 60 mp, mobilat, utilat, bloc nou reabilitat, 1/4, doua balcoane, centrala termica, parcare, boxa, recent amenajat si echipat modern apropiere parc si Mall Promenada alarma, **350 €;** ☎0758.259.731 office@imobservicecenter.ro www.imobservicecenter.ro

33. **AVIATIEI** metrou, dec., 58 mp, mobilat, utilat, mobila moderna, aer conditionat, centrala proprie, et.1/4, zona linistita, liber. Serbanescu, Pipera, Baneasa, Floreasca, Caramfil, Nordului, Aviatorilor, Herastrau. OIA67114, **369 €;** ☎0752.108.965 office@catalog-rezidential.ro www.inchirieri-rapide.ro

34. **AVIATIEI,** dec., 75 mp, mobilat, utilat, apartament nou amenajat lux, in bloc 2015 construit, etaj 4/7, ac, 2 gr. sanitare, 2xdressing, complet dotat, absolut totul nou, prima inchiriere, ocazie, vecinatati: parc Herastrau, Floreasca, Pipera, Baneasa, **650 €;** ☎0743.550.440 marius@selecthome.ro

35. **AVIATIEI,** semidec., 56 mp, mobilat, utilat, constructie noua, prima inchiriere, mobilat si utilat lux, etaj intermediar. Vecinatati: Floreasca, Pipera, Baneasa, **570 €;** ☎0723.072.616

36. **AVIATIEI,** dec., 57 mp, mobilat, utilat, proprietar, etaj 1/4, gresie, faianta, parchet, usa metalica centrala termica, mobilat, utilat, zona linistita, bloc reabilitat termic, **375 €/ luna;** ☎0728.444.660/ 0730.512.003

37. **AVIATIEI,** 7 min. metrou, dec., 56 mp, mobilat, utilat, an constr. 1986, et. 3/4, modern, u.m., foarte curat, agentie, **390 €;** ☎0745.520.120/ 0723.150.492

38. **AVIATIEI,** Crystal Palace, dec., 61 mp, mobilat, utilat, spatios, curat, renovat recent, imbunatatiri: gresie, faianta, parchet, termopan, ac, usa m, liber, 1+1. Vecinatati: Baneasa, Floreasca, Pipera, Caramfil, Herastrau, Nordului. OIA73782, **400 €;** ☎0731.324.660 office@catalog-rezidential.ro www.inchirieri-rapide.ro

39. **AVIATORILOR,** Paris, Piata Victoriei, dec., 45 mp, nemobilat, neutilat, etaj 3/3, pretabil birou, firme. Vecinatati: Aviatiei, Dorobanti, Floreasca, Herastrau, Kiseleff, Primaverii, **350 €;** ☎0722.393.151 mihai67_rosu@yahoo.com

40. **BABA NOVAC** semidec., 64 mp, mobilat, utilat, particular, curat, in vila costr. 2004, P+1, utilat, mobilat modern, centrala, termopan, parchet, gresie, faianta, aragaz, frigider, masina de spalat, tv, cablu tv, internet, parcare, curte, **270 €;** ☎0725.682.664/ 0727.984.009 claudyazaharia@yahoo.com

41. **BABA NOVAC** -Rucar dec., 65 mp, mobilat, utilat, apartament 2 camere, apartament in vila P/P+1, **270 €;** ☎0727.424.131/ 0765.404.301 topurgentimobiliare@gmail.com

42. **BABA NOVAC** Campia Libertatii, semidec., 50 mp, nemobilat, particular, apartament 2 camere, conf 1, etaj 10/10, gresie, faianta, termopane, balcon inchis, **250 €;** ☎0764.007.215/ 0766.822.167

43. **BABA NOVAC,** IOR, 52 mp, mobilat, utilat, 2 cam., 4/9, imbunatatiri, bloc reabilitat, vedere parc, **350 €;** ☎0756.665.539

44. **BALTA ALBA,** Stadionul Arena Nationala, semidec., 54 mp, mobilat, utilat, ap. 2 camere, particular, lux, **350 €;** ☎0766.570.406/ 0760.914.688

45. **BANEASA** semidec., 63 mp, mobilat, utilat, proprietar inchiriez 2 camere, Greenfield Baneasa, parter, centrala proprie, loc de parcare, **375 €/luna;** ☎0730.657.524 roxana.serban@grupo-fdp.com www.grupo-fdp.com

46. **BANEASA** Green Field, semidec., 68 mp, nemobilat, utilat partial, bloc nou, proaspat terminat, etajul 2/4, cu terasa mare deschisa, impecabil, nou, nelocuit pana in prezent. Se inchiriaza nemobilat si neutilat, doar cu bucataria mobilata pe comanda (in lucru). Loc parcare, supraveghere video, paza, videointerfon, centrala termica proprie, **370 €;** ☎0725.540.400 vlad.trimbitasu@gmail.com www.vladtrimbitasu.ro

47. **BANEASA** Rezidential, 100 mp, p/3, constr. 2009, piscine proprie, sala fitness, lux, **600 €;** ☎0784.276.090

48. **BANEASA,** mobilat, 2/5, bloc 2011, lux, **400 €;** ☎0722.511.041/ 0771.336.118

49. **BANEASA,** semidec., 61 mp, mobilat, utilat, Greenfield, proprietar, vedere superba, intim, luminos, etaj 4/5, lift, nou, centrala, incalz pardoseala m spalat vase + m sp rufe, hota, cuptor elect, led tv, terasa 7 mp, aer cond, parcare, **395 €;** ☎0724.252.554

50. **BANU MANTA** dec., 60 mp, mobilat, utilat, 1/8, la 5 minute de Piata Victoriei, **310 €;** ☎0725.388.718

51. **BANU MANTA,** situat la intersectia Banu Manta cu Ion Mihalache, semidec., 51 mp, nemobilat, neutilat, apatament pretabil la activitati de birou, servicii. Vizibilitate excelenta, vedere mixta, bloc reabilitat, terasa acoperita, **375 €/ luna;** ☎0744.349.967 office@erre.ro

52. **BARBU VACARESCU,** dec., 90 mp, mobilat, utilat, bloc nou 2013, 6/8, finisat lux, totul nou, 2 aer conditionat, masina spalat vase + rufe, canapele piele, paza non stop, aproape de Floreasca, Dorobanti, Aviatiei, Baneasa, Nordului, Herastrau, **550 €;** ☎0722.211.146 pegusimobiliare@yahoo.com

53. **BASARABIA** Muncii, Parc, 5 min. metrou, semidec., 55 mp, mobilat, utilat, 6/10, pe mijloc, 2 lifturi, vedere placuta, liber, pozitie buna, contract financiar ANAF, **800 L;** ☎0724.336.834

54. **BASARABIA BULEVARDUL** semidec., 55 mp, mobilat, utilat, zona linistita, **220 €;** ☎0763.447.443

55. **BASARABIEI** -Diham dec., 55 mp, ap. 2 cam., etaj 9/10, stradal, amenajat lux, mobila moderna, aer cond., totul nou, 10 min. metrou Costin Georgian, **310 €;** ☎0722.245.199

56. **BELDIMAN,** dec., 50 mp, pentru firma, 2 camere, an constr. 1960, etaj 5, **400 €;** ☎0740.905.122

57. **BERCENI** mobilat, utilat, cf. 2, 1/4, g, f, p, t, modern, 1+1 garantie, **1.000 L;** ☎0786.688.926/ 0720.746.737

58. **BERCENI** dec., 38 mp, nemobilat, inchiriez ap. 2 camere confort 2, et.1/4, 1+1, **1.000 L;** ☎0720.051.236

59. **BERCENI** Luica 35, mobilat, inchiriez ap. 2 cam., **200 €;** ☎0765.501.902

60. **BERCENI** nr. 96, Bucuresti, dec., 63 mp, mobilat, utilat, proprietar, persoana juridica, apartamente noi la cel mai bun pret, mobilate si nemobilate, detalii site, metrou, foto pe site, **370 €;** ☎0735.031.550 victor.marinescu@monacotowers.ro http://www.chiriemonaco.ro

61. **BERCENI,** dec., 60 mp, mobilat, utilat, proprietar, cf. 1 et.2/8, mobila moderna, electrocasnice termopan, 2 aparate ac, 2 locuri parcare, 5 min. statie metrou, intretinere f. mica, bloc linistit, **1.300 L;** ☎0722.129.440

62. **BERCENI,** 5 min. metrou, dec., 50 mp, mobilat, utilat, apartament situat la parter, 50 mp + curte proprie - terasa de 35 mp, se mobileaza la cerere + utilat. Agentie, **1.250 L/luna;** ☎0733.792.760 birouvanzari@expertrezidential.ro www.expertrezidential.ro

63. **BERCENI,** 5 min.metrou, dec., 80 mp, mobilat, utilat, apartament situat la parter, 50 mp+ curte proprie, terasa de 35 mp, se mobileaza la cerere+ utilat. Agentie, **280 €/luna;** ☎0733.792.760 birouvanzari@expertrezidential.ro www.expertrezidential.ro

64. **BERCENI,** Alexandru Obregia, Covasna, dec., 52 mp, mobilat, utilat, oferta inchiriere 2 camere, dec., utilat si mobilat modern, liber, foarte curat, cu contract inclus la administratie, zona linistita , 1+1, **240 €;** ☎0786.327.377

65. **BERCENI,** Aparatorii Patriei, semidec., 48 mp, mobilat, utilat, 2 camere la curte, mobilat si utilat complet, modest, baie renovata, termopane, acces rapid metrou, merita vazut, **800 L;** ☎0765.591.009

66. **BERCENI,** Aparatorii Patriei, semidec., 48 mp, mobilat, utilat, 2 camere la curte, mobilat si utilat complet, modest, baie renovata, termopane, acces rapid metrou, merita vazut, garantie, **800 L;** ☎0765.591.009

67. **BERCENI,** Cinema Cultural, dec., 56 mp, mobilat, utilat, confort 1, proprietar, apometre, usa metalica, 6/10, gresie, termopane, tv, internet, cablu tv, mobilat modern, parchet, complet utilat, masina de spalat, interfon, repartitoare, **250 €;** ☎0724.206.614 valentinradu2003@yahoo.com

68. **BERCENI,** Dimitrie Leonida 1 min. metrou, dec., 55 mp, mobilat, utilat, centrala proprie, bloc 2014, amenajat acum, finisaje moderne, parchet, termopan, usi noi, mobilier nou, complet utilat, terasa proprie, liber, vec.: Sos. Oltenitei, Aparatorii Patriei, **280 €;** ☎0752.010.033/ 021.327.56.59 office@confortcasaimobiliare.ro www.confortcasaimobiliare.ro

69. **BERCENI,** Dimitrie Leonida metrou, dec., 60 mp, mobilat, bloc nou, confort 1, mobila noua, parter cu gradina, gresie, faianta, parchet, termopane, centrala proprie, aer conditionat, **250 €/luna;** ☎0761.532.117/ 0722.542.692

70. **BERCENI,** Leonida, dec., 55 mp, mobilat, utilat, cf. 1, etajul 3/4 cu lift, centrala proprie (intretinere foarte mica), mobilat si utilat complet, la aproximativ 8-10 min. de metrou Leonida. Loc de parcare, merita vazut, **249 €;** ☎0742.658.931

71. **BERCENI,** metrou, 150 m de Piata Sudului, dec., mobilat + utilat nou, centrala proprie, aer. Tineri, cupluri, familisti; ☎0771.202.208

72. **BERCENI,** Piata Resita, mobilat, utilat, 1/4, confort 1, 1 luna avans +1 luna garantie, **200 €;** ☎0724.960.711

73. **BERCENI,** Residence, 57 mp, mobilat, utilat, in bloc nou 2012, conf. 1, mobilat modern, utilat complet (totul nou), finisaje recente, renovat complet, centrala termica, ac, balcon/ terasa, f.f. curat, liber, **250 €/ luna;** ☎0764.721.017

74. **BERCENI,** Str. Uioara, semidec., mobilat, utilat, et.2, g, f, p, termopan, **230 €;** ☎0768.075.354/ 021.628.04.22

75. **BERCENI,** stradal, dec., 61 mp, mobilat, utilat, apartament 2 camere, cf. 1 sporit, dec., etaj 6/10, su. 61 mp, mobilat si utilat complet, imbunatatiri, cablu tv/ internet, balcon mare inchis, bloc stradal, foarte curat si spatios, liber, **250 €/luna;** ☎0764.721.017

76. **BRANCOVEANU** Mega Image, Secuilor, semidec., 53 mp, mobilat, utilat, et. 8, renovat nou, complet modern, liber, zona excelenta, apropiere metrou, mijloc de Ratb, pretabil familie/ sau cuplu, 1 luna + 1 luna garantie, **280 €;** ☎0724.370.636 mfirut@yahoo.com

77. **BRANCOVEANU,** dec., 55 mp, mobilat, utilat, prima inchiriere, totul nou. Apartament proaspat renovat, etaj 2/10, finisaje moderne, complet sau semi-mobilat, utilat, cu ac. Este la 5 min. de metrou, parc, Sun Plaza. Oltenitei, Big Berceni, Tineretului, Carol, **300 €;** ☎0754.015.091/ 0773.832.029

78. **BRANCOVEANU,** aproape de metrou, str. Melinesti, 35 mp, mobilat, cf. 2, et. 4/ 4, g, f, **180 €;** ☎076842090 noweresr@yahoo.com

79. **BRANCOVEANU,** Iz. Mures, dec., mobilat, utilat, apropriere metrou, 3/4, confort 1, mobilat modern, (canapele din piele) complet utilat, frigider, aragaz, masina de spalat, gresie, faianta, parchet, termopan, usa metalica, foarte curat, liber, **260 €;** ☎0765.664.637

80. **BUCUR OBOR,** vav metrou, dec., 55 mp, mobilat, utilat, confort 1, 7/8, complet mobilat si utilat modern, renovat, liber de 1 martie, masina spalat, LCD, 1+1, **320 €;** ☎0728.777.132 office@ramax.ro

Imobiliare închirieri 2 CAMERE

81. BUCURESTI Km 0, Str. Baniei 5, vedere Bratianu, 100 mp, mobilat, apartament lux, 2 camere, lux, terasa 40 mp; ☎07443553614/ 0744.501.287

82. **BUCURESTII NOI BULEVARDUL** dec., 72 mp, 2 cam., constr. 2015, 4/14, prima inchiriere, complet dotat, mobila noua, doua terase, langa Kaufland si statia metrou Pajura, **550 €;** ☎0722.604.765

83. **BUCURESTII NOI,** Metrou Bazilescu, semidec., 55 mp, mobilat, utilat, mobilier de calitate modern, amenajat, spatios, liber 1 aprilie, 2 minute metrou, **250 €;** ☎0748.908.724/ 0762.656.686

84. CALARASI CALEA, dec., 70 mp, nemobilat, utilat, proprietar, 2 camere, stradal, bloc 2000, vizavi facultatea Hyperion, Calea Calarasi, totul nou, 70 mp, impecabil, vizionari si in weekend, et. 3 din 6, portar, camere video, loc parcare ADP, ctr. inregistrat, 425 €/ luna; ☎0741.970.851

85. **CAMPIA LIBERTATII,** metrou Piata Muncii, 50 mp, mobilat, utilat, et. 4, renovat recent, mobilat modern si utilat complet, spatios, liber, parc, gradinita, vec: Basarabia, Baba Novac, Decebal, Mihai Bravu Vatra Luminoasa, Maior Coravu, Iancului. OIA7834, **259 €/ luna;** ☎0737.504.517 office@catalog-rezidential.ro www.inchirieri-rapide.ro

86. **CANTEMIR** -Bdul Dimitrie Cantemir, dec., 50 mp, mobilat, ap. 2 cam., bloc 1962, etaj 6, neg. **300 €;** ☎0726.316.032

87. **CAROL PARC,** dec., 70 mp, mobilat, utilat, b-dul Marasesti, intre Budapesta si Parcul Carol, vila, etaj 2, cu imbunatatiri, centrala proprie, aer conditionat, frumos amenajat in stil rustic, **300 €;** ☎0765.400.929/ 0752.036.997

88. **CAROL PARC,** mobilat, utilat, parter vila, 2 cam., ct, Ac., bucatarie utilata, ideal cuplu; **300 €/ luna;** ☎0737.370.416

89. **CHISINAU,** bd., Mega-Mall Socului, langa complexul de sanatate Miramar, dec., 57 mp, mobilat, utilat, confort 1, mobila clasica, foarte curat, civilizat, etaj 4/8, liber, plata 1+1, **200 €;** ☎0760.045.141/ 0728.128.561 dariahouse2006@yahoo.com www.dariahouse.ro

90. **CHITILEI** Sos. stradal, 200 m Mega Image, semidec., 48 mp, mobilat partial, utilat partial, bucatarie mobilata si utilata complet. Centre comerciale din apropiere: Carrefour, Kaufland, Lidl, mijloace de transport: RATB (max 5 min. mers pe jos), metrou (parc Bazilesu), **1.200 L/luna;** ☎0729.150.786 brezeanu_mihaela1507@yahoo.com

91. **CISMIGIU** 50 mp, mobilat, la numai 5 miunute, mobilat/utilat moderm, baie cada, balcon, 2A/C, parcare subterana. Schitu Magureanu, Sala Palatului, Universitate, Metrou, Drept **530 €;** ☎0721.157.677 immobil4u@yahoo.com www.immobil4u.com

92. **CISMIGIU** Sala Palatului, semidec., 75 mp, mobilat, utilat, 2 camere din 3 vedere superba, AC, masina spalat vase, liber **400 €;** ☎0724.070.724/ 0745.311.005 enegulei@yahoo.com ednaimobiliare.ro

93. **CISMIGIU,** semidec., 50 mp, mobilat, utilat, confort 1, etaj 1/8, renovat recent, parchet, gresie, faianta, termopane, usa metalica, centrala termica proprie, aer conditionat, balcon vedere stradala, liber, **320 €;** ☎0767.981.710 arrowimob@hotmail.com

94. **CISMIGIU,** dec., 75 mp, mobilat partial, utilat, etaj 3/s+p+5, 2006, living 40 mp, camera, hol, baie, bucatarie open mobilata/ utilata, jaluzele verticale, spoturi, alarma finisaje moderne. Parcare subteran. Firma/ locuinta, aproape de Facultatea de Drept, **575 €;** ☎0730.177.000 cristina.badea@planitas.ro www.planitas.ro

95. **CITY MALL** Piata Progresul, mobilat, utilat, 2 camere, cf. 1, modern, **200 €;** ☎0732.864.809/ 0766.603.401

96. **COLENTINA** Bucur Obor, semidec., 56 mp, nemobilat, utilat, mobilier de calitate modern, amenajat recent, liber, 5 minute metrou si piata Obor, merita vazut, **250 €;** ☎0748.908.724/ 0762.656.686

97. **COLENTINA** Carrefour 80 mp, mobilat, utilat, particular inchiriez ap. in vila, **250 €;** ☎0766.579.650

98. **COLENTINA** D-na Ghica, dec., 52 mp, mobilat, utilat, 2 cam., cf.1, 5/10, 1 l+1 l **270 €/ luna;** ☎0767.126.631

99. **COLENTINA** Doamna Ghica, dec., 56 mp, mobilat, utilat, Aprtament 2 camere, etaj 1/4, 3/4, totul nou, renovat recent, mobila moderna, **270 €;** ☎0728.449.209/ 0765.404.301 topurgentimobiliare@gmail.com

100. **COLENTINA** in complex Rose Garden, semidec., 45 mp, mobilat, utilat, proprietar inchiriez 2 camere, constructie 2010, etaj 4, **350 €/luna;** ☎0730.657.524 roxana.serban@grupo-fdp.com www.grupo-fdp.com

101. **COLENTINA,** Doamna Ghica rond, dec., 55 mp, mobilat, utilat, zona buna, 8 minute metrou Obor, etaj 2/12, parchet, termopan, modern, spatios, hol imens, toate conditiile, merita vazut, liber, **280 €;** ☎0767.640.146

102. **COLENTINA,** Fundeni Spital, dec., mobilat, utilat, ap. 2 camere zona Fundeni Opel Di bas bloc nou, cu loc de parcare la subsol. Se poate si regim hotelier 7-14 zile la 150 L, **350 €/luna;** ☎0722.363.333

103. **COLENTINA,** Mc,Donald's, Rau Bacila, Rds., semidec., 55 mp, mobilat partial, utilat partial, parter inalt/8, cf.1, pe mijloc, imb, g, f, p, t, centrala termica, costuri intretinere reduse, accept straini **230 €;** ☎021.380.28.14/ 0737.435.628/ 0722.614.867

104. **COLENTINA,** Obor, langa metrou, piata, Mega Image, semidec., 52 mp, nemobilat, utilat, 7/10, imb., g, f, p, t, usa metalica, bucatarie mobilata, accept straini, contract legal, liber, 230 Euro x 1+1 L, **230 €;** ☎021.688.08.67/ 0722.614.867

105. **COLENTINA,** Obor, Metrou Obor 7 min., Complex Rose Garden, dec., 54 mp, mobilat, utilat, bloc 2011, stradal, 4/11, imb. noi, g, f, p, um, ac, modern, loc parcare subteran, boxa, paza, 350 Euro x 1+1 L, **350 €;** ☎021.688.08.67/ 0722.614.867/ 0723.947.833

106. **COLENTINA,** Obor, vis-a-vis de Rose Garden si Kaufland, semidec., 52 mp, mobilat, utilat, bloc linistit, aproape de metrou, izolat termic interior si exterior, aspect foarte placut. Etaj 7/10, totul de calitate. Prioritate cupluri si familii, **320 €;** ☎0721.750.591 stefan@greatsem.com http://www.greatsem.ro

107. **COLENTINA,** rau, Maior Bacila, dec., 60 mp, mobilat, utilat, etaj p/4, parter inalt, bloc reabilitat, centrala termica, renovat total, echipat lux, bucatarie generoasa, 15 min. metrou Bucur Obor, aproape parc, liber, negociabil, **350 €;** ☎0730.928.310 trimbitasu@gmail.com

108. **COLENTINA,** Rose Garden, situat la 10 min. de Metrou Obor, semidec., 67 mp, mobilat, utilat, toate facilitatile unui complex nou, paza, loc de joaca pt. copii, parcare subterana. Comision 0%, plata 1+1, **420 €;** ☎0730.109.005 andreea.mitru@benevo.ro

109. **COLENTINA,** Rose Garden, situat la 10 min. de Metrou Obor, semidec., 45 mp, mobilat, utilat, toate facilitatile unui complex nou, paza, loc de joaca pt. copii, parcare subterana. Comision 0%, plata 1+1, **385 €;** ☎0730.109.005 andreea.mitru@benevo.ro

110. **COLENTINA,** Teiul Doamnei, dec., 55 mp, nemobilat, utilat partial, etaj 6/10, nemobilat, bucatarie mobilata si utilata, renovat recent, toate imbunatatirile, spatios. Vecinatati: Lacul Tei, Doamna Ghica, Mosilor, Fundeni, Mihai Bravu si Stefan cel Mare. OIA 72178, **300 €;** ☎0752.099.439 office@catalog-rezidential.ro www.inchirieri-rapide.ro

111. **COLENTINA,** Teiul Doamnei, Fac. Constructii, dec., 42 mp, mobilat, utilat, 2 cam., 5/10, confort 2, bloc reabilitat termic, termopan, usa metalica, masina spalat, liber, acc. straini, **200 €;** ☎0724.336.834

112. **COLENTINA,** Teiul Doamnei, Otesani, dec., 56 mp, mobilat, utilat, 4/10, masina spalat, g, f, p, t, accept straini, 8 min. metrou, liber, zugravit recent, **250 €;** ☎0724.336.834

113. **CONFORT CITY,** dec., 75 mp, mobilat, utilat, etaj 6/11 in Bucuresti, utilat si mobilat complet, cartier Confort City, aer conditionat, centrala termica, parc, magazine, RATB 223, etc. Cheltuielile lunare 100 € se vor plati odata cu chiria, **280 €;** ☎0744.686.917 adaniel.jurca@yahoo.com

114. **CRANGASI** -Parc, dec., 60 mp, mobilat, utilat, cf. 1, 1/4, parchet masiv, 2 balcoane inchise termopan, bloc civilizat, la 3 min. de metrou, parc, linia 41, piata etc., **280 €;** ☎0723.867.370

115. **CRANGASI** Giulesti, 55 mp, mobilat, utilat, 2/8, confort I, cu acces rapid la metrou, piata, parc **250 €;** ☎0735.345.850/ 021.260.04.79

116. **CRANGASI,** apartament elegant, casa curte, **300 €;** ☎0721.200.200

117. **CRANGASI,** dec., 54 mp, mobilat, utilat, particular, 3/4, mobilat modern, utilat, gresie, faianta, parchet, termopan, usa metalica, 2 balcoane inchise cu termopan, bloc izolat termic, **330 €/ luna;** ☎0731.999.062

118. **CRANGASI,** dec., 54 mp, mobilat, utilat, particular, ap. 2 camere, dec., 3/4, mobilat modern, utilat, gresie, faianta, parchet, termopan, usa metalica, 2 balcoane inchise cu termopan, bloc izolat termic, **330 €/luna;** ☎0731.999.062

119. **CRANGASI,** Ceahlau, dec., 56 mp, mobilat, mobilat modern, aer conditionat, loc parcare, proprietar, **300 €;** ☎0723.396.555

120. **CRANGASI,** metrou Crangasi 10 min., dec., 70 mp, mobilat, utilat, et. 8/8, termoficare, contorizat integral, bucatarie inchisa, renovat recent, mobilat modern, liber, contract ANAF, Bulevardul Compozitorilor, Calea Giulesti, Tramvai 41 (ID: DEX2C892), **290 €/ luna;** ☎0799.853.563 marius.iimob@gmail.com

121. **CRANGASI,** metrou, semidec., 57 mp, mobilat, utilat, et. 3/10, mobilat/ utilat modern, renovat, gresie, faianta, parchet, termopan, balcon, Tv, ac. Vec: Militari, Lujerului, Plaza Drumul Taberei, Grozavesti, Turda, Ion Mihalache, Afi Cotroceni, Politehnica. OIA 78429, **295 €;** ☎0731.324.659 office@catalog-rezidential.ro www.inchirieri-rapide.ro

122. **CRANGASI,** Splai, 70 mp, nemobilat, strand Ciurel, 2015, centrala, loc parcare, pretabil firma, neg., **400 €;** ☎0726.141.531

123. **DECEBAL** dec., 70 mp, mobilat, utilat, particular inchiriez apartament 2 cam, et. 1/10, paza 24/24, loc parcare, bloc nou, Decebal- Delea Noua, **600 €;** ☎0725.566.568 florentinamaca@yahoo.com

124. **DECEBAL** complex rezidential Alba Iulia, dec., 70 mp, mobilat, utilat, totul nou, lux, intretinere mica, centrala proprie, gresie, faianta, parchet, termopan, ac, pat mare, canapea, dressing, lcd, net, electrocasnice incorporate noi, plita+ cuptor, parcare, paza, **499 €;** ☎0766.087.296

125. **DECEBAL,** Voronet, semidec., 68 mp, mobilat, utilat, etaj 4/4, contorizat, renovate, nou, modern, elegant, gresie, faianta, parchet, termopan, aer conditionat, liber, **350 €;** ☎0722.344.161

126. **DECEBAL,** Zvon Cafe, semidec., 75 mp, mobilat, utilat, Stela Residence, bloc 2010, 6/11, modern, AC, tv, parcare subterana, aprop: Unirii, Alba Iulia, Muncii, Matei Basarab, Calarasilor, Coposu, Horoscop, Delea, Splai, Goga, **550 €/bloc2010;** ☎0784.135.175

127. **DELFINULUI** dec., 50 mp, nemobilat, utilat partial, apartament 2 camere, in apropiere de scoala generala 62, **240 €;** ☎0735.373.641/ 0765.404.301 topurgentimobiliare@gmail.com

128. **DIHAM,** 70 mp, ap. 2 camere, 2/8, utilat lux; ☎0722.223.667

129. **DIMITRIE LEONIDA** dec., 50 mp, mobilat, utilat, apartament 2 camere complet finisat si utilat, **1.200 L;** ☎0726.527.117 adrian@expertrezidential.ro

130. **DOAMNA GHICA,** dec., 65 mp, mobilat, utilat, 58 mp utili, blacon 7 mp, renovat, complet mobilat si utilat, aer conditionat, centrala termica, parcare ADP. Pret neg., **320 €;** ☎0784.202.567 florin.bancila@nordexpertimobiliare.ro www.nordexpertimobiliare.ro

131. **DOAMNA GHICA,** complex Plaza, semidec., 60 mp, mobilat, utilat, la etajul 4/4, complet mobilat si utilat lux, contorizat (incl. caldura), 2 LCD, 2 AC, video-interfon, loc de parcare la subsol accesibil cu liftul, 1 avans + garantie 2 luni, **400 €;** ☎0744.592.872

132. **DOROBANTI** BRD, 50 mp, mobilat, utilat, etaj 8/9, imobil stradal, constructie 1980, recent renovat, vedere superba spate, ID 243228 **550 €/luna;** ☎021.317.20.92/ 0725.445.510 radu.toma@houseproviders.ro www.houseproviders.ro

133. DOROBANTI Putul Lui Zamfir, semidec., 50 mp, mobilat, utilat, bucataria americana, 2 bai, balcon, etaj 3/5, constructie 2008, ac, centrala proprie, masina spalat vase/ rufe, smart TV, internet. Particular, pret fix, 650 €; ☎0749.230.230

134. **DOROBANTI,** dec., 73 mp, nemobilat, neutilat, 2 camere in vila cu dependinte, curat, nemobilat, neutilat, boxa 9 metri patrati, bucatarie si camera de vara, geamuri termopan cu rulouri exterioare centrala, garaj curte, rezidenta, birou, **450 €;** ☎0723.606.040 goldwinpromotion@gmail.com

135. **DOROBANTI,** semidec., 65 mp, mobilat, utilat, apartament 2 camere, spatios, bloc nou, renovat si mobilat lux, etajul 1/5. Vecini: Primaverii, Floreasca, Beller, Stefan cel Mare, Aviatorilor, **500 €;** ☎0732.535.415

136. **DOROBANTI,** 60 mp, nemobilat, neutilat, logie 8 mp, panorama frumoasa, zona verde, Piata Dorobanti, Floreasca, http://www.westmount-imobiliare.ro/inchiriere-apartament-2-camere-dorobanti-400-eur--63834, **400 €;** ☎0752.037.000 gloria.pascu@westmount.ro www.westmount-imobiliare.ro

137. **DOROBANTI,** dec., 62 mp, mobilat, utilat, zona rezidentiala, apartament de lux, bucatarie open space, totul nou. Vecinatati: Floreasca, Herastrau , Aviatorilor, **580 €;** ☎0723.072.616

138. **DOROBANTI,** Beller dec., 50 mp, nemobilat, neutilat, parter/4, renovat, curat, liber. Vecinatati: Aviatorilor, Aviatiei, Baneasa, Floreasca, Nord, Primaverii, Stefan cel Mare, ultracentral, Victoriei, **430 €;** ☎0722.393.151

139. **DOROBANTI,** Beller, dec., 75 mp, mobilat, utilat, apartament in vila, imobil deosebit, renovat recent, mobilat modern, dressing 15 mp, aer conditionat, centrala proprie, adiacent Floreasca, Piata Victoriei, Metrou Aviatorilor, **400 €;** ☎021.319.78.04/ 0724.257.295 silviuatlas@yahoo.com

140. **DOROBANTI,** strada Amman, aproape de ASE, langa metrou, dec., 40 mp, mobilat, utilat, bloc 1970, etaj 6/9, spatios, renovat recent, foarte curat, aer conditionat, internet si cablu tv, liber acum, **300 €;** ☎0723.545.526 primaimobiliarevictor@gmail.com

141. **DOROBANTILOR CALEA,** stradal, semidec., 65 mp, nemobilat, neutilat, vizibilitate, parter/p+2+m, intrare prin curte, 2 intrari, baie cu cada, 2 holuri, bucatarie, debara mare. Pretabil cabinet stomatologic, birouri, rezidenta. Necesita renovare. Exclus salon, **399 €/ luna;** ☎0730.177.000 cristina.badea@planitas.ro www.planitas.ro

142. **DOUA CAMERE,** semidec., 50 mp, nemobilat, neutilat, apartament 2 camere, nemobilat, etaj 1, contorizat, bloc linistit, zona deosebita. **220 €;** ☎0721.688.769

143. **DRISTOR,** mobilat, utilat, moderna, etaj intermediar, 5 minute fata de metrou, **265 €;** ☎0784.276.090

144. **DRISTOR,** mobilat, utilat, ofer spre inchiriere apartament 2 camere, termen lung, 1 l+1 l gar.; ☎0764.987.405

145. **DRISTOR,** 2 minute metrou, dec., 58 mp, mobilat, utilat, etaj 3/10, finisaje de lux. Vecinatati: Baba Novac, Vitan, P-ta Muncii, **400 €;** ☎0723.072.616

146. **DRISTOR,** Baba Novac, 55 mp, mobilat, utilat, apartamentul este renovat (gresie, faianta, parchet) si dispune de electrocasnice noi, mobila noua. Zona verde la 2 minute de parcul IOR (Titan), 7 minute pana la metrou Dristor. Et. 7/ 10, **310 €;** ☎0769.255.770 florin_imb@yahoo.com

147. **DRISTOR,** Camil Ressu, semidec., 50 mp, mobilat, utilat, mobilat si utilat modern, gresie, faianta, parchet, termopan, usa metalica, aragaz, frigider, masina spalat, cablu tv/ internet, apometre, lift, vec: Ratb, metrou 3 min, liber 14 aprilie, **300 €;** ☎0765.918.982

148. **DRISTOR,** Kaufland, Mihai Bravu, dec., 55 mp, mobilat, utilat, cf. 1, et. 5/ 8, renovat, pachet, gresie, faianta, termopane, um, liber, curat, metrou, zona buna. Vec.: Titan, Baba Novac, Muncii, Iancului, Tineretului, Nerva Traian, Vitan, Stefan cel Mare, **280 €;** ☎0755.600.060 sorin.ion@reian.ro www.reian-imobiliare.ro

149. **DRISTOR,** Kaufland, Mihai Bravu, dec., 55 mp, mobilat, utilat, conf.1, et.5/8, renovat, pachet, gresie, faianta, termopane, usa metalica, liber, curat, zona buna.Vec: Titan, Baba Novac, Muncii, Iancului, Tineretului, Nerva Traian, Vitan, Stefan cel Mare, **310 €;** ☎0755.600.060 sorin.ion@reian.ro www.reian-imobiliare.ro

150. DRISTOR, metrou - Camil Ressu, semidec., 54 mp, mobilat, utilat, stradal, 8/10, zugravit recent, termopane, aer conditionat, Carrefour si Mega Image in apropiere, 250 €; ☎0727.386.287

151. **DRISTOR,** metrou 3 minute, 58 mp, mobilat, etaj 6/10, bloc reabilitat, curat, spatios, mobilat, utilat complet, toate imbunatatirile, liber, 1+1. Vecinatati: Vitan Mall, Baba Novac, Titan, Parc IOR, Liviu Rebreanu, Campia Libertatii. OIA 49398, **330 €;** ☎0731.324.660 office@catalog-rezidential.ro www.inchirieri-rapide.ro

152. **DRUMUL** semidec., 45 mp, mobilat, utilat, Taberei, Timisoara, etaj 4/10, renovat recent, termopan, gresie, faianta, parchet, mobilat utilat tineresc, masina de spalat, liber, **230 €;** ☎0725.740.601/ 0763.554.885

153. **DRUMUL TABEREI** (Romancierilor), dec., 50 mp, mobilat, utilat, confort 1, gresie, faianta, termopan, parchet, usa metalica, avans 1+1, **300 €;** ☎0730.131.213/ 0724.553.132

154. **DRUMUL TABEREI** -Billa, dec., mobilat, utilat, inchiriez ap. 2 cam., cf. 1, 7/10, foarte curat, **250 €;** ☎0723.490.421/ 0720.111.290

155. **DRUMUL TABEREI** 10 minute Afi Cotroceni, semidec., 54 mp, mobilat, utilat, confort 1, renovat 2016, gresie, faianta, parchet, termopan, aer conditionat, masina de spalat, loc parcare ADP, liber, **250 €;** ☎0734.830.800/ 0761.730.800

156. **DRUMUL TABEREI** Moghioros, dec., mobilat, confort 1, etaj 4, particular, **250 €;** ☎0724.442.392

157. **DRUMUL TABEREI** Parc dec., 56 mp, mobilat, utilat, confort 1, 2/4, toate imbunatatirile. Se face contract la administratia financiara. Apartamentul arata exact ca in poze. Chirie 350 €/ luna si avans (1+1), **350 €;** ☎0761.983.263

158. **DRUMUL TABEREI** Plazza, dec., 55 mp, mobilat, utilat, mobilier de calitate modern, amenajat, spatios, liber 15 aprilie, merita vazut, etaj 3, **230 €;** ☎0748.908.724/ 0762.656.686

159. **DRUMUL TABEREI** Raul Doamnei, terasa Azzuro, semidec., 52 mp, mobilat, utilat, cf. 1, et. 7/10, piata, ratb la scara, gresie, faianta, parchet, termopane, ac, um, poze reale, plata 1+1, **200 €;** ☎0765.281.761/ 0734.413.848 smileimobiliare@yahoo.ro

160. **DRUMUL TABEREI** Romancierilor, dec., 54 mp, mobilat, utilat, et. 10, mobila tinereasca, curat, termopane, gresie, faianta, parchet, liber, apropiere Mall Plaza, Profi, Ratb, supermarket Lidl, linia 41, 1 luna + 1 luna, **220 €;** ☎0724.370.636/ 0724.262.436 mfirut@yahoo.com

161. DRUMUL TABEREI, dec., mobilat, cf. 1, et. 2; ☎0767.744.842

162. **DRUMUL TABEREI,** inchiriaza garsoniera / apartament in Primavara, situat in cartierul Drumul Taberei, Prelungirea Ghencea nr. 100, beneficiezi de facilitatile unui complex nou, paza, piscina, contorizare individuala. Preturi intre 200-320 €/luna, loc de parcare inclus. Plata 1+1; ☎0730.109.005

163. **DRUMUL TABEREI,** dec., 44 mp, mobilat, utilat, proprietar. Etaj 2/10, mobilat, utilat complet, saltea Dormeo, izolat interior. Parculet si Mega Image langa scara. Nu se fumeaza, **1.000 L;** ☎0723.640.355 malina_aq@yahoo.com

164. **DRUMUL TABEREI,** dec., 40 mp, mobilat, utilat, stradal, etaj 8/10, modern, cu toate imbunatatirile, aer conditionat, gresie, faianta, termopan, balcon, usa metalica, 1+1 avans. Mobilat si utilat modern. Direct proprietar, **230 €;** ☎0723.596.994 precopbogdan@gmail.com

165. **DRUMUL TABEREI,** AFI, semidec., proprietar, 3/4, renovat, exclus intermediari, **270 €/luna;** ☎0726.711.570

166. **DRUMUL TABEREI,** Argesului, 50 mp, mobilat, et. 1/ 4, confort 1, dec., utilat, 1+1 garantie, zona linistita, **200 €;** ☎0723.173.783/ 0769.088.535

167. **DRUMUL TABEREI,** Argesului, Posta, dec., mobilat, utilat, 8/10, mobila moderna, utilat complet, renovat, gresie, faianta, termopan, usa metalica, aer conditionat, apropiere Ratb, supermarket Lidl, Auchan, liber, avans 1l+1l, **230 €;** ☎0724.370.636/ 0724.262.436 mfirut@yahoo.com

168. **DRUMUL TABEREI,** Auchan, Bd. 1 Mai, Hanul Drumetul, dec., 50 mp, mobilat partial, utilat partial, parter, amenajat pentru cabinet medical, cosmetica, birou avocatura, firma, etc, centrala proprie, 2 grupuri sanitare, reclama, la 2 statii de Afi Cotroceni, **400 €;** ☎0724.262.436/ 0724.370.636 gfirut@yahoo.com

169. **DRUMUL TABEREI,** Auchan, Billa, semidec., 54 mp, mobilat, utilat, etaj 1/10, confort 1, nu are canapea in sufragerie, mobilat in dormitor, utilat complet, masina de spalat, zugravit, contoare, liber, balcon terasa, apropiere tramvai 41, Militari, **200 €;** ☎0724.370.636 mfirut@yahoo.com

170. **DRUMUL TABEREI,** Brasov, 2 minute linia 41 si P- ta Moghioros, Plaza, dec., 52 mp, mobilat, utilat, et 1, renovat cu termopan, gresie, faianta, parchet, bucatarie patrata mare, baie cu geam, mobilat utilat tineresc, liber, 1+1 garantie, **250 €;** ☎0723.416.624

171. **DRUMUL TABEREI,** Compozitorilor, dec., 53 mp, mobilat, utilat, 8/10, stradal, renovat recent, amenajat, bloc 1980, loc parcare ADP, **220 €;** ☎021.413.66.93/ 0721.245.343

172. **DRUMUL TABEREI,** Favorit, dec., 53 mp, mobilat, utilat, confort 1, gresie, faianta, termopan, mobila noua, 2 aer cond., **300 €;** ☎0767.746.403 publicimob2000@yahoo.com

173. **DRUMUL TABEREI,** Frigocom, semidec., 50 mp, mobilat, utilat, renovat recent, mobila lux, totul nou, aer conditionat, masina spalat, aragaz, frigider, pat mijloc, gresie, faianta, parchet, termopan, contorizat, bloc reabilitat, rugam nefumatori, contract ANAF, **280 €/luna;** ☎0722.785.494

174. **DRUMUL TABEREI,** Hanul Drumetului, dec., 57 mp, mobilat, utilat, 2 camere, stradal, etaj 8/10, contorizat complet, balcon, termopane, parchet, gresie, faianta noi, usa metalica. Loc parcare, bloc linistit, curat, **1.000 L/luna;** ☎0770.867.616/ 0723.766.917 dorin.ivan.instalatii@gmail.com

175. **DRUMUL TABEREI,** Materna, semidec., 54 mp, mobilat partial, utilat, etaj 1/10, amenajat obisnuit, parchet, gresie, faianta, termopan, aragaz, frigider, masina de spalat, liber, **200 €;** ☎0723.118.778/ 021.430.37.40 stentorintermed@yahoo.com

176. **DRUMUL TABEREI,** Materna, semidec., 54 mp, mobilat partial, utilat, etaj 1/10, amenajat obisnuit, parchet, gresie, faianta, termopan, aragaz, frigider, masina de spalat, liber, **200 €;** ☎0723.118.778/ 021.430.37.40 stentorintermed@yahoo.com

177. **DRUMUL TABEREI,** OMV, Bd. Timisoara, dec., 55 mp, mobilat, utilat, (dintr-un apartament de 3 camere- una fiind inchisa), mobilat si utilat, etaj 4/4, gresie, faianta, parchet, termopan, balcon, ac, situat pe mijloc, contorizat. Agentie, **240 €;** ☎0762.093.000

178. **DRUMUL TABEREI,** Romancierilor, dec., utilat, apartament 2 camere, mobilat modern, proaspat renovat, g, f, p, t, um, aer conditionat, balcon inchis. Prefer si o familie serioasa, cu contract la Anaf, plus garantie, **1.000 L;** ☎0769.350.184/ 0742.350.553/ 0735.343.011

179. **DRUMUL TABEREI,** Romancierilor, o statie de la Plaza, semidec., 54 mp, mobilat, utilat, et. 8/10, mobilat utilat modern de foarte buna calitate, foarte curat, impecabil, renovat recent la cheie, destinat unor persoane de buna condite, calitate, **300 €;** ☎0737.061.611/ 0762.040.874 carmenspontan@yahoo.com

180. **DRUMUL TABEREI,** stradal, semidec., 80 mp, mobilat, utilat, et. 1/ 8, termoficare, contorizat partial (fara repartitoare), bucatarie inchisa, renovat recent, mobilat decent, utilat complet, liber, Valea Ialomitei, Romancierilor, Histria (ID: DEX3C890), **290 €/luna;** ☎0799.853.563 marius.iimob@gmail.com

181. **DRUMUL TABEREI,** Targu Neamt, 52 mp, mobilat, 7/10, bloc TD, dec., mobilat si utilat complet, loc parcare, gresie, faianta, parchet, termopan, curat, 1+1 garantie, discutabil, **260 €;** ☎0769.088.539/ 0770.438.713 www.imobiliareclass.ro

182. **DRUMUL TABEREI,** Valea Oltului, 65 mp, mobilat, utilat, apartament 2 camere in bloc 2010, 65mp, utili, mobilat modern, utilat complet: masina de spalat, frigider, aragaz, tv, centrala termica proprie, usa metalica, balcon, liber, 1+1, **270 €;** ☎0761.588.569/ 0751.581.657

183. **DRUMULT TABEREI,** Bd. Timisoara, Romancierilor, Plaza Mall, dec., 60 mp, mobilat, utilat, mobilat si utilat complet, etajul 3/4, baie renovata, cabina dus, bideu, frigider nou, masina de spalat, liber, **210 €;** ☎0752.160.051 valentyna_neagu@yahoo.com

184. **EROII REVOLUTIEI** metrou, dec., 56 mp, mobilat, utilat, 5/7, renovat recent, gresie, faianta, termopane, masina de spalat, usa metalica, liber tel. dupa ora 15, **250 €;** ☎0722.909.693/ 0722.602.561

185. **EROII REVOLUTIEI,** metrou, semidec., 52 mp, mobilat, utilat, 1 statie Ratb, Progresul, stradal, bd. et. 4/10, modest, mas. de spalat, g, f, p, um, balcon 9 mp. Acc. Berceni, Giurgiului, Unirii, Universitate, Timpuri Noi, Tineretului, Universitate, Victoriei, Romana, Gara de Nord, **180 €;** ☎0724.587.634

186. **EROII REVOLUTIEI,** metrou, dec., 55 mp, mobilat, utilat, et.3/7, mobilat modern si utilat complet, tv, aragaz, frigider, masina de spalat, spatios, liber. Vec: Berceni, Oltenitei, Brancoveanu, Tineretului Parc, Parcul Carol, Giurgiului, Sudului. OIA26798, **300 €;** ☎0752.108.965 office@catalog-rezidential.ro www.inchirieri-rapide.ro

187. **EROILOR,** dec., 55 mp, mobilat, utilat, B-dul Eroilor, stradal, 3 minute metrou, etajul 3/4, gresie, faianta, parchet, termopane, frigider, aragaz, masina de spalat, tv, aer conditionat, **300 €/luna;** ☎0761.532.117/ 0722.542.692

188. FAVORIT, utilat, inchiriez 2 camere, renovate, et. 1/4, gresie, faianta, termopan, usa metalica, toate noi, 1.300 L; ☎0721.241.249

189. **FERDINAND,** mobilat, utilat, apartament, parchet, et. 1 din 4, **300 €;** ☎0723.280.451

190. **FERDINAND,** dec., 65 mp, mobilat, utilat, inchiriez apartament 2 camere in bloc nou, et. 2/9, centrala proprie, termen lung, **450 €;** ☎0752.443.432

191. **FLOREASCA** dec., 50 mp, mobilat, utilat, 2 camere lux pt. pretentiosi, 1/3 luminos curat cu o incarcatura benefica centrala de ap., aer cond., bloc reabilitat, zona verde si linistita, Billa, Kaufland, restaurante, cafenele **400 €;** ☎0723.606.040 goldwinpromotion@gmail.com

192. **FLOREASCA** -Garibaldi, semidec., ct, termoapn, ideal birou- locuinta, **250 €;** ☎0761.616.742

193. **FLOREASCA** Aghires, semidec., 44 mp, etaj 1/2, renovat, mobilat si utilat modern, AC, centrala proprie. Vec: Dorobanti, Aviatiei, Primaverii, Herastrau, Baneasa, Aviatorilor, Nordului, **390 €;** ☎0744.484.641/ 0744.150.002

194. **FLOREASCA** Garibaldi, dec., 55 mp, mobilat, utilat, renovat recent, mobila moderna, aer conditionat, etaj 1, centrala proprie, imobil reabilitat termic, pozitie deosebita, adiacent Dorobanti, Primaverii, Aviatiei, Stefan cel Mare, **400 €;** ☎021.319.78.04/ 0723.515.199 oli_daniel@yahoo.com

195. **FLOREASCA** Parc, dec., 53 mp, mobilat, utilat, etaj P/2, curat, spatios, mobilat, utilat complet, renovat, imbunatatiri: gresie, faianta, parchet, ac x 2, termopan, liber, 1+1. Vecinatati: Dorobanti, Herastrau, Aviatiei, Baneasa, Primaverii, Kiseleff. OIA 18563, **400 €;** ☎0731.324.660 office@catalog-rezidential.ro www.inchirieri-rapide.ro

196. **FLOREASCA,** semidec., 45 mp, mobilat, utilat, Chopin, lux, demisol /2, totul nou, centrala termica, complet utilat si mobilat, vedere parc, zona superba, **400 €;** ☎0742.122.643

197. **FLOREASCA,** Ceaikovski, Barbu Vacarescu, semidec., 42 mp, mobilat, utilat, dotat complet cu electrocasnice necesare: aspirator, cuptor microunde, etc., inclusiv vesela, cochet, renovat, imbunatatiri de calitate, centrala proprie, aer conditionat, balcon inchis, neg., **320 €;** ☎0762.612.172

198. **FLOREASCA,** Chopin dec., 50 mp, mobilat, utilat, etaj 1/2, balcon, renovat, liber, centrala termica proprie. Vec.: Aviatorilor, Aviatiei, Beller, Dorobanti, Primaverii, Victoriei, ultracentral, **390 €;** ☎0722.393.151 mihai67_rosu@yahoo.com

199. **FLOREASCA,** Garibaldi, dec., 55 mp, mobilat, utilat, renovat recent, mobilat modern, aer conditionat, etaj 1, centrala proprie, imobil reabilitat termic, pozitie deosebita, adiacent Dorobanti, Primaverii, Aviatiei, Stefan cel Mare, **400 €;** ☎021.319.78.04/ 0723.515.199 oli_daniel@yahoo.com

200. **FLOREASCA,** Garibaldi, Parcul Verdi, dec., 51 mp, mobilat, utilat, parter inalt/3, balcon, centrala termica, impecabil. Vec: Aviatorilor, Aviatiei, Beller, Dorobanti, Primaverii, Victoriei, ultracentral, **400 €;** ☎0722.393.151

201. **FLOREASCA,** Lacul Tei, dec., 65 mp, mobilat, utilat, bloc 1992, renovat recent, mobilat modern, aer conditionat, pozitie deosebita, adiacent Dorobanti, Stefan cel Mare, Barbu Vacarescu, Aviatiei, **350 €;** ☎021.319.78.04/ 0723.515.199 oli_daniel@yahoo.com

202. **FLOREASCA,** Mozart, semidec., 55 mp, mobilat, utilat, apartament luminos, elegant, bloc reabilitat termic, vedere mixta est-vest, scara curata, balcon mare, contract ANAF, liber, aproape de Promenada Mall, Dorobanti, Beller, langa Kaufland si Billa, **330 €;** ☎0742.462.372 office@werent.ro

203. **FLOREASCA,** stradal, Barbu Vacarescu, Rossini, semidec., 60 mp, mobilat, utilat, et. 2/4, modificat in 3 camere, bloc reabilitat termic, renovat, curat, imbunatatiri, termopane peste tot, gresie, faianta, aproape de Kaufland, este liber, **1.050 L;** ☎0752.204.527

204. **FOISORUL DE FOC,** dec., 48 mp, mobilat, proprietar, et. 1, central, 1/3, centrala ap., **250 €;** ☎0724.314.639

205. **FUNDENI,** Colentina Doinei, apropriere Expomarket Dragonul Rosu, Europa, dec., 80 mp, mobilat, utilat, in bloc nou, merita vazut, liber, loc de parcare inclus, merita vazut, terasa foarte mare 15 metri patrati, zona verde, linistita, **310 €/luna;** ☎0724.270.019 travaharealestate@gmail.com www.travahar.ro

206. **GARA DE NORD** metrou, semidec., 56 mp, mobilat, utilat, mobilier in stare buna, curat, spatios, amenajat, liber, 2 minute metrou, **200 €;** ☎0748.908.724/ 0762.656.686

207. **GARA DE NORD,** 2 min. de gara, 3 min. metrou, stradal, semidec., 46 mp, mobilat, utilat, etaj 1/ 8, renovat recent, foarte curat, vedere pe spate, mobilat mixt cablu net/ tv, masina spalat, televizor, aragaz, chiar merita vazut, **250 €;** ☎0761.609.243/ 0720.039.035 columbia.imobiliar@yahoo.com

208. **GHENCEA,** capat tramvai 41, dec., 00 mp, mobilat, utilat, 2 cam., anvelopat, etaj 1/8, unui cuplu, perioada nedeterminata. Mijloace transport: 385, 173, 93, 69, 41; ☎0729.115.557/ 0722.958.474

209. **GIULESTI CALEA** semidec., mobilat, ap. 2 cam. curat, aer cond., apometre, balcon mare, proprietar, disc., **230 €;** ☎0722.728.242

210. **GIULESTI,** utilat, 2/10, mobilata modern, curat, **250 €;** ☎0784.276.090

211. **GIURGIULUI** Orastie, 38 mp, mobilat, utilat, ap. 2 camere, foarte curat, et.1, internet, um, g, f, t, 1+1 garantie. **185 €;** ☎0728.742.896

212. **GIURGIULUI** str. Podul Giurgiului, semidec., 37 mp, mobilat, utilat, etaj 4/10, bloc reabilitat, aragaz, hota, frigider, m. de spalat, aer conditionat, termopan, usa metal, balcon inchis, loc parcare, internet, catv, liber, particular, utilat, curat, **200 €/luna;** ☎0724.055.501

213. **GIURGIULUI,** P-ta Progresului, Baduc, dec., 53 mp, mobilat, utilat, etaj 2/7, curat, zona linistita, frigider, aragaz, hota, masina spalat rufe, tv, parchet masiv, termopan, avans 1+1, contract Administratia Financiara, **1.000 L;** ☎0753.079.424

214. **GORJULUI** in apropiere metrou, mobilat, cf. 2, 4/4, frigider, aragaz, masina spalat, aer conditionat, neg., 1+garantie, **210 €;** ☎0767.135.159

215. **GREENFIELD BANEASA,** dec., 70 mp, mobilat, utilat, White Mountain Property ofera spre inchiriere apartamente cu 2 camere in complexul rezidential Greenfield, din padurea Baneasa, in cartierele Topaz si Onix. Preturile variaza in functie de apartament, **340 €/luna;** ☎0733.934.404 speak@whitemountain.ro www.whitemountain.ro

216. **GRIGORESCU,** 7 minute de metrou, stradal, dec., 60 mp, mobilat, utilat, et. 2/10, mobilat modern, utilat complet, masina de spalat, tv, renovat, gresie, faianta, termopan, usa metalica, curat, **280 €;** ☎0723.703.880 intermedieriimobiliare@gmail.com

217. **GRIGORESCU,** Statuie Salajan, dec., 55 mp, mobilat, utilat, faianta, parchet, termopane, usa metalica, curat, bloc reabilitat termic, aer conditionat, balcon inchis, aproape de metrou, piata, parc IOR, fara animale de companie, garantie 1+1, **285 €/luna;** ☎0722.788.705 alexa0404@yahoo.com

218. **GRIVITA** Podul Grand, semidec., 50 mp, mobilat, utilat, mobilier in stare buna, curat, liber, spatios, 10 minute metrou Basarab, etaj 2, **200 €;** ☎0748.908.724/ 0762.656.686

219. **GROZAVESTI,** dec., 60 mp, mobilat, utilat, mobilat/utilat modern, gresie, faianta, parchet, termopan, centrala proprie,Tv, Ac, masina de spalat, imobil nou, parcare. Vec: Plevnei, Eroilor, Izvor, Gara de Nord, Crangasi, Politehnica. OIA78344, **480 €;** ☎0731.324.659 office@catalog-rezidential.ro www.inchirieri-rapide.ro

220. **GROZAVESTI,** metrou 10 min., Complex ONIX, dec., 60 mp, mobilat, utilat, bloc 2015, spatios, modern, finisaje de calitate, 2tv LCD, costuri de administrare reduse, posibiliatate ANAF. Regie, Politehnica, Eroilor, Cotroceni, Orhideea Gardens 1+1, **450 €/ luna;** ☎0748.320.378

221. **HERASTRAU** Nordului dec., 63 mp, mobilat, utilat, Complex North Area Lake View, Str. Zagazului, gradina proprie de 3.000 mp cu 200 de specii de pomi japonezi, fantani arteziene, bazin de pesti exotici, foisor, locuri de relaxare, sala fitness, 2 parcari, subterane, supermarket, lifturi Schindler, granit in interiorul blocului, supraveghere video si paza 24/24. Apartamentul impecabil, mobilat si utilat de lux, finisaje occidentale, etaj 1/8, 57 mp utili, terasa 10 mp cu vedere gradina, costuri lunare mici, **750 €;** ☎0725.540.400 vlad.trimbitasu@gmail.com www.vladtrimbitasu.ro

222. **IANCULUI** semidec., 61 mp, mobilat, utilat, apartament extins la 3 cam, et.2, gresie, faianta, parchet , termopane, mobila Mobexpert +Ikea, insorit, intrare stradala, aer conditionat, liber, WIFI, **350 €;** ☎0770.232.415/ 0721.558.975

223. **IANCULUI** semidec., 45 mp, nemobilat, utilat, proprietar, Iancului stradal, in vila, 2 cam., et. 1, recent renovat modern, izolat termic, centrala proprie, termopan, parchet, usa metalica, apometre, liber, locuri de parcare in curte, aproape metrou, **270 €;** ☎0722.751.377

224. **IANCULUI** Mega Mall, 65 mp, mobilat, etaj 2/10, mobila moderna, bucatarie mobilata si utilata complet, renovat, spatios, toate imbunatatirile, dotat cu 2 ac. Vecinatati: Mihai Bravu, Basarabia, Muncii, Vatra Luminoasa si Obor. OIA 16041, **360 €;** ☎0752.099.439 office@catalog-rezidential.ro www.inchirieri-rapide.ro

225. **IANCULUI** metrou, 55 mp, mobilat, utilat, spatios, etaj 6, amenajat, gresie, faianta, parchet, termopan, usa metalica, modern, aragaz, hota, frigider, masina spalat, tv, apropiere Mihai Bravu, Vatra Luminoasa, Parcul National, merita, **300 €/luna;** ☎0745.541.761/ 021.252.33.22 iancului@excesimobiliare.ro www.excesimobiliare.ro

226. **IANCULUI PIATA** Mihai Bravu, stradal, 2 minute de metrou Iancului, semidec., 55 mp, mobilat, utilat, etajul 8/9, amenajat modern, liber chirie 1+1, preferabil cuplu, fara animale de companie, **275 €;** ☎0726.379.675 lineeaimobiliare@yahoo.com

227. **IANCULUI,** dec., 73 mp, mobilat, utilat, bloc constructie 2010, etaj 8/10, confort 1, 2 grupuri sanitare, 1 balcon, centrala termica proprie, paza permanenta, pretabil rezidenta, **330 €;** ☎0729.158.583 nicu_imob@yahoo.com

228. **IANCULUI,** 1 minut metrou, dec., 57 mp, mobilat, utilat, etaj 4/10, mobilat modern, 2 ac, tv lcd. Vecinatati: Mihai Bravu, Ferdinand, Obor, **390 €;** ☎0723.072.616

229. **IANCULUI,** Avrig, intersectie cu Ritmului, semidec., 56 mp, mobilat, utilat, 3/10, mobilat modern, utilat complet, alarma aer c., tv lcd, masina de spalat rufe, frigider, aragaz toate utilitatile, foarte ap. metrou, avans 1+1, liber, negociabil, **340 €;** ☎0757.471.880 dariahouse2006@gmail.com www.dariahouse.ro

230. **IANCULUI,** cu Pantelimon, langa MegaMall, dec., 60 mp, mobilat, confort 1, etaj 1/10, spatios, renovat, mobilat si utilat modern, complet, balcon mare, lcd, internet, liber, **300 €;** ☎0733.044.670 unoimobiliare@yahoo.com

231. **IANCULUI,** langa Megamall, Sos. Iancului, dec., 54 mp, mobilat, utilat, complet utilat si mobilat, et. 3/10, foarte curat, blocul nu are datorii, **250 €;** ☎0722.483.346/ 00393896468743 silviu.golita@yahoo.ro

232. **IANCULUI,** metrou 3 min., 56 mp, mobilat, etaj 2/10, curat, spatios, contorizat, imbunatatiri: gresie, faianta, parchet, termopan, usa metalica, 1+1. Vecinatati: Vatra Luminoasa, Parcul National, Mega Mall, Obor, Ferdinand-Dimitrov, Muncii, Mosilor. OIA 40990, **300 €;** ☎0731.324.660 office@catalog-rezidential.ro www.inchirieri-rapide.ro

233. **IANCULUI,** metrou, Ferdinand, 56 mp, mobilat, etaj 4/ 6, spatios, renovat recent, imbunatatiri: gresie, faianta, parchet, termopan, ac, usa metalica, liber, 1+1. Vecinatati: Vatra Luminoasa, Pache Protopopescu, Dimitrov, Muncii, Pantelimon, Obor. OIA39155, **350 €;** ☎0731.324.660 office@catalog-rezidential.ro www.inchirieri-rapide.ro

234. **IANCULUI,** Scoala 46, semidec., 60 mp, mobilat, utilat, mobilat modern, bucataria utilata, masina de spalat, gresie, faianta, parchet, termopan, usa metalica, aer conditionat, acces 10 minute metrou Iancului, Obor, Vatra Luminoasa, Pantelimon, **340 €;** ☎0729.323.433

235. **ILIOARA** Al. Fizicienilor dec., 50 mp, mobilat partial, inchiriez 2 camere constr. 1983 et. 1, gresie, faianta, termopan, fara agentii, 200 - 250 €; ☎0722.800.606

236. INTERCONTINENTAL, semidec., 60 mp, mobilat, utilat, studio videochat complet utilat (calculatoare, camere, boxe, tastatura, lumini, etc), 2 posturi.Bucatarie complet utilata, Grup sanitar cada de colt, lumini, back-ground, aer conditionat, etc, 700 €; ☎0728.095.315

237. **ION MIHALACHE BULEVARDUL** (fost 1 Mai), 53 mp, 2 cam., et. 1, bloc reabilitat termic, ap. moden mobilat, masina de spalat, frigider noi, gresie, faianta, **320 €/luna;** ☎0727.598.614

238. **ION MIHALACHE BULEVARDUL,** piata, dec., 65 mp, mobilat, utilat, 5/10, renovat, g, p, t, um, isn, ien, modern, 2 balcoane, liber, impecabil, adiacent Metrou Victoriei, contract, **450 €;** ☎0722.510.033 cartier@cartierrealestate.ro

239. **IULIU MANIU BULEVARDUL,** Metrou Veteranilor, semidec., 54 mp, mobilat, utilat, apartament 2 camere, **270 €;** ☎0726.694.254

240. **KOGALNICEANU,** semidec., nemobilat, 1/7, cf. 1, gresie, faianta, parchet, termopan, centrala de bloc, ideal birou, **280 €/ lunar;** ☎0742.633.124

241. **KOGALNICEANU,** semidec., 60 mp, mobilat, utilat, confort 1, situat la etajul 4 /p+8, vecinatati Opera, Splaiul Independentei, Cismigiu, etc, **300 €;** ☎0731.273.526 mihai.beekman@beekman.ro www.beekman.ro

242. **LACUL TEI** sector 2, dec., 80 mp, inch. ap. 2 cam. in vila, camere spatioase, 75-80 mp, an 2010; ☎0720.047.251

243. **LACUL TEI BULEVARDUL,** dec., proprietar, ap. 2 cam., et. 8, mobilat modern, frumos, cu vedere la Parcul Circului, negociabil, **380 €;** ☎0729.320.357

244. **LACUL TEI,** dec., 57 mp, mobilat, utilat, et. 8/8, confort 1, gresie, faianta, parchet, t, supraveghere video, usa de siguranta, contorizat, usa metalica ms, la 30 de sec. de Parcul Circului, contract anaf, zona linistita, **350 €;** ☎0765.804.207 florin.pana@galaxyimob.ro

245. **LACUL TEI,** Bd., Fac. de Constructii, dec., 40 mp, mobilat, utilat, mobilat, 2 canapele noi extensibile, utilat, etaj 7/10, 1 balcon, bloc reabilitat, **290 €;** ☎0757.529.685 office@eurozepimobiliare.ro

246. **LACUL TEI,** Parc, dec., 51 mp, mobilat, utilat, etaj 3/ 10, curat, spatios, mobilat, utilat complet, renovat, imbunatatiri: gresie, faianta, parchet, ac, termopan, liber, 1+1. Vecinatati: D-na Ghica, Colentina, Stefan cel Mare, Obor, Mosilor, Floreasca. OIA 62474, **250 €;** ☎0731.324.660 office@catalog-rezidential.ro www.inchirieri-rapide.ro

247. **LUICA** mobilat, proprietar, ap. 2 cam., renovat, toate utilitatile; ☎0744.973.686/ 0771.112.290

248. **LUICA** Aleea Izvorul Oltului semidec., 40 mp, mobilat, utilat, ap. 2 cam. constr. 1978, parter, gresie, faianta, parchet, termopane, usa metalica, zona Luica Grand Arena, **230 €;** ☎0723.806.101

249. **LUJERULUI,** Militari, dec., 60 mp, mobilat, utilat, mobilat si utilat complet, aragaz, frigider, masina de spalat, aer conditionat, etaj 3/9, usa metalica, 2 debarale, 4 minute distanta metrou Lujerului-Cora, balcon, liber, **260 €/luna;** ☎0725.414.290 madalinachirica@hotmail.com

250. MAGHERU bloc Scala, ultracentral, semidec., 35 mp, mobilat partial, utilat partial, etajul 5, deasupra magazinului Vodafone (perfect firma) 250 €/luna; ☎0767.100.161/ 0722.639.004 andras_beauty@yahoo.com

251. MAGHERU, bloc Scala, semidec., 35 mp, mobilat partial, utilat partial, 2 camere ultracentral,etajul 5 bloc Scala, deasupra magazinului Vodafone (perfect firma), 250 €/luna; ☎0767.100.161/ 0722.639.004 andras_beauty@yahoo.com

252. **MAICA DOMNULUI** stradal, 60 mp, nr. 4, b. T - 57, ap. 1, p/10, cf. 1, cu 2 intrari, una prin balcon, functioneaza ca birou imobiliar cu tot mobilierul, vechime 14 ani pe profit, poate fi si magazin, toate aprobarile incluse, afisaj publicitate la strada. Centrala proprie noua, utilitati separate, accept oferte variante, termen lung, **300 €;** ☎0723.378.858

253. **MARGEANULUI,** dec., 57 mp, nemobilat, neutilat, stradal, apropiere liniile 226, 139, curat, balcon inchis, gresie hol si bucatarie, parchet, termopan, liber **210 €;** ☎0724.278.376

254. **MATEI BASARAB,** dec., mobilat, utilat, parter, decom, ultralux mobilat si utilat, dresing, m. spalat, aragaz, frigider, 2x aer cond, repartit, tv, g, f, p, t, usa metal, jaluzele exterioare, etc., **470 €;** ☎0722.227.780/ 0723.876.899 micha_pantazi@yahoo.de

255. **MIHAI BRAVU,** (langa Liceul Iulia Hasdeu), semidec., mobilat, utilat, proprietar inch. ap. 2 cam., gresie, faianta, termopan, parchet; ☎021.610.31.57

256. **MIHAI BRAVU,** primarie, dec., 56 mp, mobilat, utilat, proprietar, 7/10, anvelopat, termopane, contorizat, gresie, faianta, parchet, negociabil, **300 €;** ☎0728.295.382

257. **MILITARI** (1 min.Gorjului-Metrou) semidec., mobilat, utilat, etaj 9/10, gresie, faianta, parchet, termopan, usa metalica, langa 2 piete si 2 statii de metrou, **230 €;** ☎021.434.30.60/ 0731.322.851 bestimobiliaremilitari@gmail.com

258. **MILITARI** -(Gorjului- Moinesti) semidec., 33 mp, mobilat, utilat, 1/4 , confort 2, aragaz, frigider, masina spalat, termopan, gresie, faianta, parchet, centrala, avans 1+1, **1.000 L;** ☎0726.385.622/ 0728.873.202 liviu.andrei@falc-imobiliare.ro

259. **MILITARI** Apusului dec., nemobilat, inchiriez ap. 2 cam., cf. 1, str. Aleea Alesd nr. 10, cu g, f, p, t, um, 2/4 **230 €;** ☎0727.775.633

260. **MILITARI** Iuliu Maniu, metrou, dec., mobilat, utilat, cf. 1, 1/10, **250 €;** ☎0744.994.267/ 0768.171.907

261. **MILITARI** Metro semidec., 46 mp, mobilat, utilat, inchiriez apartament de 2 camere in cadrul complexului Avangarde Residence Militari. Bloc nou, finalizat 2015. Etaj 3/4. Bucatarie deschisa.Totul este nou in interiorul apartamentului. **300 €;** ☎0723.133.027

262. **MILITARI** Plaza Romania vis-a-vis Lidl dec., 50 mp, mobilat, utilat, nou: termopane, gresie, faianta, usa metalica, parchet, balcon mare inchis, frigider, masina spalat, tv, internet, caldura apa si gazele contorizate. Bloc mic linistit, **300 €;** ☎0721.493.501

263. **MILITARI REZIDENCE,** semidec., 50 mp, mobilat, utilat, apartament 2 camere, etaj1/7, liber, curat, aragaz, masina de spalat, totul nou, centrala proprie, contorizat individual, balcon inchis, mijloc de transport la 5 minute, 138, 178, piscine, restaurante, **299 €;** ☎0734.599.719 amyra1_1999@yahoo.com

264. **MILITARI,** dec., 70 mp, mobilat, utilat, bloc nou 2010, mobilat, utilat , totul nou de actualitate. Centrala proprie pe gaz, lcd tv, aer conditionat. Terasa superba amenajata. La 3 min de metroul Pacii, contract, **350 €;** ☎0768.901.007 cristian@zonere.ro zonere.ro

265. **MILITARI,** Apusului, dec., 55 mp, nemobilat, neutilat, cf. 1, 2/4, zugravit, g, f, p, t, um, t. lung, 2 luni x **220 €;** ☎0721.262.173

266. **MILITARI,** Gorjului, semidec., 56 mp, mobilat, utilat, etaj 3/8, mobilat si utilat obisnuit, centrala proprie a aprtamentului, parchet, gresie, faianta, termopan, masina de spalat, aragaz, frigider, liber, **250 €;** ☎0723.118.758/ 021.430.37.40 stentorintermed@yahoo.com

267. **MILITARI,** Gorjului, dec., 55 mp, mobilat, utilat, etajul 1/4, modern, curat, 2 aer conditionat, parchet, gresie, faianta, termopan, aragaz, frigider, masina de spalat, vedere mixta, pret negociabil, **300 €;** ☎0723.118.788/ 021.430.37.40 stentorintermed@yahoo.com

268. **MILITARI,** Gorjului, 60 mp, mobilat, proprietar inchiriez apartament 2 camere, **280 €;** ☎0721.261.273/ 0773.789.724

269. **MILITARI,** Gorjului, 5 minute de metrou, dec., 54 mp, mobilat, utilat, 2 cam., zona linistita, et 1/4, rulouri exterioare, chirie 1+1, **300 €;** ☎0758.259.736 catalinnistor@imobservicecenter.ro www.imobservicecenter.ro

270. **MILITARI,** Gorjului, Cetatea de Balta, mobilat, et 3/4, dec., st. 60 mp-2 balcoane, mobilat, utilat complet, termopan, usa metalica, gresie, faianta, parchet, 12 minute de metrou, acces: Crangasi, Drumul Taberei, Ghencea, Mall Afi-Plaza, **1.150 L;** ☎0722.220.165 siaimobiliare@gmail.com

Imobiliare închirieri 2 CAMERE

271. **MILITARI,** Gorjului, Piata Gorjului, semistradal, dec., 56 mp, mobilat, utilat, 2 camere, cf. 1, dec., et. 9/10, metrou, Ratb, piata la doar 1 min., centrala termica proprie, gresie, faianta, parchet, termopane, ac, um, intretinere mica, mobilat+utilat, plata 1+1, **290 €;** ☎0765.281.761/ 0734.413.848 smileimobiliare@yahoo.ro

272. **MILITARI,** Lujerului, apropiere metrou, semidec., nemobilat, neutilat, apartament 2 camere, curat, imbunatatiri, balcon inchis, usa metalica, liber, **200 €;** ☎0745.162.402/ 0727.849.366

273. **MILITARI,** Lujerului, metrou, dec., 60 mp, mobilat, utilat, dec., etaj 7/8, mobilat/utilat complet modern, renovat recent, finisaje superioare, spatios, balcon, Tv-led. Vec.: Politehnica, Gorjului, Pacii, Drumul Taberei Plaza, Crangasi, Afi Cotroceni. OIA78427, **450 €;** ☎0731.324.659 office@catalog-rezidential.ro www.inchirieri-rapide.ro

274. **MILITARI,** Pacii, dec., 54 mp, mobilat, utilat, totul modern, etaj 1/5, centrala proprie, bloc nou, aproape de mijoacele de transport in comun, izolat termic, cablu, internet, televizor lcd, **270 €;** ☎0725.388.021

275. **MILITARI,** Pacii, Ten Blocks, dec., 70 mp, mobilat, utilat, modern, superb, totul nou, prima inchiriere, mobilat total, masina de spalat vase si rufe, cuptor electric, canapea extensibila, confortabila, balcon spatios, loc de parcare, contract, **450 €;** ☎0726.752.274 mihaela@eticgroup.ro

276. **MILITARI,** Politehnica, dec., 60 mp, mobilat, utilat, particular, 2 camere, P/4, renovat, **320 €;** ☎0724.355.626/ 0768.074.838

277. **MILITARI,** Residence Auchan, Shopping Center, imediat autobuze 138, 178, dec., 60 mp, mobilat, utilat, et. 1/ 6, confort 1, open space, centrala proprie, mobilat modern, utilat complet, accepta cuplu, fete, baieti, liber, chiria 1+1, contract cf, **280 €;** ☎0722.871.755/ 0766.486.240

278. **MILITARI,** Rezidence, str. Orhideelor, dec., 51 mp, nemobilat, neutilat, proprietar, bloc finalizat in 2016, nemobilat, **250 €;** ☎0734.835.434

279. **MILITARI,** Rosu, 42 mp, mobilat, utilat, garsoniera dubla, dormitor cu pat de mijloc si noptiere, sufragerie cu bucatarie deschisa, baie spatioasa, intretinere mica, CT, **250 €;** ☎0761.028.046/ 0729.481.840 eurocasaro@gmail.com www.eurocasaimobiliare.ro

280. **MILITARI,** Uverturii, str. Desrobirii, Uverturii, 6 minute de metrou Gorjului, dec., 57 mp, mobilat, utilat, et. 4/8, mobilat frumos, masina de spalat, termopane, parchet, liber, accepta cupluri, fete, baieti, chiria 1+1, sunati acum, **230 €;** ☎0766.486.240/ 0722.871.755

281. **MILITARI,** Veteranilor 3 minute metrou, semidec., 60 mp, mobilat, utilat, confort 1, renovat recent, modern, gresie, faianta, parchet, termopan, masina de spalat, liber, **280 €;** ☎0734.830.800/ 0761.730.800

282. **MILITARI,**Lujerului, magazin SIR, Piata Veteranilor, 4 minute de metrou, 56 mp, mobilat, utilat, confort 1, etajul 2/10, renovat: gresie, faianta, parchet, termopan, mobilat si utilat complet, liber, **250 €;** ☎0761.588.569

283. **MINISTERUL TRANSPORTURILOR** vizavi, 47 mp, direct de la proprietar, et. 2, neg.; ☎0721.705.504

284. **MIRCEA VODA** Timpuri Noi semidec., 58 mp, mobilat, utilat, proprietar, ap. 2 cam., et. 10, curat, neg.; ☎0764.447.258/ 021.314.17.59

285. **MOSILOR** -Fainari la 3 minute de metrou, semidec., 80 mp, mobilat, utilat, bloc 2015, etaj 2/5, finisat, mobilat utilat lux, doua bai, centrala proprie, doua LCD, a/c, imobil select, **400 €;** ☎0722.966.684 mariaanghel1@yahoo.com

286. **MOSILOR** Calea, sect 2, semidec., 55 mp, mobilat, utilat, apartament select, recent renovat, curte interioara 500mp/utili, amenajata, terasa si gratar, magazie proprie 14mp, doua locuri de parcare, particular, pret 440 €/ luna, discutabil, **440 €/ luna;** ☎0761.448.855 dumitru.alexandra882@gmail.com

287. **MOSILOR,** dec., 58 mp, mobilat, utilat, stradal, vedere spate, etaj 1/8, mobilat lux, loc de parcare. Vecinatati: Bld. Dacia, Strada Eminescu, Piata Rosetti, **430 €;** ☎0723.072.616

288. **MUNCII** metrou, dec., 52 mp, mobilat, utilat, etaj 6/10, spatios, curat, mobila moderna, imbunatatiri, balcon inchis, aer conditionat, 1+1. Vecinatati: Campia Libertatii, Mihai Bravu, Diham, Parc IOR. OIA 49194, **260 €;** ☎0752.099.439 office@catalog-rezidential.ro www.inchirieri-rapide.ro

289. **MUNCII PIATA** metrou, Calea Calarasilor, dec., 60 mp, mobilat, utilat, in vila, amenajat, gresie, faianta, parchet, termopan, aer conditionat, usa metalica, centrala proprie, liber, avans 1+1, **1.300 L;** ☎0767.878.574 vyo.imob@yahoo.com

290. **MUNCII PIATA,** Campia Libertatii, 50 mp, mobilat, utilat, renovat recent, mobilat modern si utilat complet, spatios, liber, parc, gradinita vec: Metrou Muncii, Basarabia, Baba Novac, Decebal, Mihai Bravu Vatra Luminoasa, Iancului. OIA78345, **250 €/luna;** ☎0737.504.517 office@catalog-rezidential.ro www.inchirieri-rapide.ro

291. **MUNCII,** dec., 62 mp, mobilat, utilat, etaj 3/8, centrala proprie, mobilat lux, 4 minute metrou P-ta Muncii. Vecinatati: Decebal, Calea Calarasilor, Vatra Luminoasa, **430 €;** ☎0723.072.616

292. **MUNCII,** metrou, Campia Libertatii, dec., 58 mp, mobilat, utilat, etaj 6/10, mobilat si utilat, modern, renovat 2016, prima inchiriere, liber, 1+1. Acces transport, scoala, Parc IOR, supermarket. Vec: Decebal, Calarasilor, Baba Novac, Mihai Bravu. OIA 78471, **350 €/ luna;** ☎0731.324.660 office@catalog-rezidential.ro www.inchirieri-rapide.ro

293. **NATIUNILE UNITE PIATA,** nemobilat, etaj 4, vedere piata, pretabil birouri, **250 €;** ☎0722.656.624/ 0723.985.545 capmanag@yahoo.com

294. **NERVA TRAIAN** stradal, semidec., 48 mp, mobilat, utilat, cochet, mare transformata in 2 camere, etaj 3/7, amenajat modern, aer conditionat, balcon inchis, balcon mare inchis, **350 €;** ☎0720.444.444 office@ascom.ro www.ascom.ro

295. **NERVA TRAIAN,** semidec., 61 mp, mobilat, utilat, central, ofer spre inchiriere apartament mobilat si utilat lux, totul nou, etaj 2/8, **460 €;** ☎0723.072.616

296. **NERVA TRAIAN,** dec., 67 mp, mobilat, inch. ap. 2 cam., etaj 5, an 2000, stradal, neg. **400 €;** ☎0722.668.239

297. **NERVA TRAIAN,** stradal, dec., 70 mp, mobilat, utilat, etaj 2/9, mobilat, utilat complet, renovat recent, balcon 10 metri patrati, **370 €;** ☎0752.098.908 valentin.hobjila@galaxyimob.ro

298. **NICOLAE GRIGORESCU,** metrou, dec., 56 mp, mobilat, utilat, situat la parter/5, spatios, curat, mobilat modern, utilat complet, imobil nou, balcon inchis, centrala termica, parcare, liber, 1+1. Vec.: Camil Ressu, Fizicienilor, Th. Pallady, Parc IOR. OIA 78353, **430 €;** ☎0752.099.439 office@catalog-rezidential.ro www.inchirieri-rapide.ro

299. **NICOLAE PASCU** (Bobocica), dec., mobilat, 2 camere, et. 7, cf. 1, reabilitat, **1.200 L/luna;** ☎0762.411.207

300. **NORDULUI SOSEAUA** dec., 80 mp, mobilat, utilat, apartament cu 2 camere la et. 3/5, loc de parcare inclus, **850 €;** ☎0723.024.024/ 0728.777.650 technocasa.realestate@yahoo.ro

301. **NORDULUI SOSEAUA,** semidec., 112 mp, mobilat, utilat, apartament cu doua camere situat la etajul 5 in bloc cu 6 nivele, fara spatii comerciale la parter. Construit in 2004, cu suprafata de 112 mp si utila 90.65 + trasa 21.40 mp, **1.300 €;** ☎0722.890.753

302. **NORDULUI SOSEAUA,** semidec., 90 mp, mobilat, utilat, etaj 2/6, nou mobilat si utilat, finisaje de calitate superioara, loc de parcare subteran. Vecinatati: Cartierul Francez, Herastrau, **1.000 €;** ☎0723.072.616

303. **NORDULUI,** semidec., 112 mp, mobilat, utilat, inchiriez apartament cu doua camere situat la etajul 5 in bloc cu 6 nivele, fara spatii comerciale la parter, **1.300 €;** ☎0762.402.440

304. **OBOR** Colentina, semidec., 50 mp, mobilat, utilat, 9/11, Complex Rezidential Rose Garden, stradal, imb: g, f, p, t, um, ac, modern, parcare subterana, accept straini, contract, 1+1, **400 €;** ☎021.380.28.14/ 0729.425.020/ 0737.435.628

305. **OBOR** Colentina, dec., 55 mp, mobilat, utilat, et. 1/8, gresie, faianta, parchet, termopan, usa metalica, tv, ac. Vecinatati: Teiul Doamnei, Doamna Ghica, Stefan Cel Mare, Cale Mosilor, Lacul Tei, Iancului. OIA 78438, **250 €;** ☎0731.324.659 office@catalog-rezidential.ro www.inchirieri-rapide.ro

306. **OBOR** Colentina, Doamna Ghica, Pancota, dec., 63 mp, mobilat, utilat, 2 camere, 5/8, bloc 1991, mobilat modern, imbunatatiri, g, f, p, t, um, accept straini, contract legal, 300 euro x 1+1 L, **280 €;** ☎021.688.08.67/ 0722.614.867/ 0723.947.833

307. **OBOR** intersectie Mosilor, dec., 56 mp, nemobilat, stradal, etajul 5/10, confort 1, renovat nou, gresie, faianta, parchet, termopane, usa metalica, **300 €/luna;** ☎0761.532.117/ 0722.542.692

308. **OBOR** Mihai Bravu, 1 min. metrou, semidec., 55 mp, nemobilat, neutilat, confort 1, 7/10, stradal, proaspat renovat, bloc reabilitat termic, **250 €;** ☎021.253.01.13/ 0745.087.966

309. **OBOR,** 1 minut de metrou, stradal, dec., 55 mp, mobilat, utilat, etaj 5/10, prima inchiriere, tv lcd, 2 ac, supraveghere video. Vecinatati: Mosilor, Stefan cel Mare, P-ta Iancului, **400 €;** ☎0723.072.616

310. **OBOR,** adiacent, Doamna Ghica, semidec., 55 mp, mobilat, utilat, et. 4/6, 2015, nou, dressinguri, centrala proprie, masina spalat vase, 2 a/c, satelit, led 140 cm. Langa: Colentina, Lacul Tei, Pipera, Stefan cel Mare, Pantelimon, Iancului, Mosilor. Liber, **400 €;** ☎0771.542.321 davidescu.aurelian@gmail.com

311. **OBOR,** COLENTINA, apropriere metrou, semidec., 55 mp, mobilat, utilat, imbunatatiri, gresie, faianta, parchet, termopan, modern, aer conditionat, etaj 4, mult mai frumos in realitate,!! **270 €;** ☎0762.967.981

312. **OBOR,** Colentina, stradal, Kaufland, 5 min. metrou, semidec., 55 mp, mobilat, utilat, 8/10, cf.1, bloc reabilitat, luminos, vedere deschisa- sud, imb, g, f, p, t, um, ac, liber, contract, **270 €;** ☎021.380.28.14/ 0737.435.628

313. **OBOR,** Iancului, Dimitrov, 53 mp, mobilat, etaj 1/10, mobilat si utilat complet, bucatarie mobilata si utilata, imbunatatiri: gresie, faianta, parchet, termopan, renovat recent. Vecinatati: Iancului, Ferdinand, Pache, Mosilor. OIA 42015, negociabil, **280 €;** ☎0752.099.439 office@catalog-rezidential.ro www.inchirieri-rapide.ro

314. **OBOR,** metrou, 56 mp, mobilat, etaj 2/10, curat, spatios, contorizat, imbunatatiri: gresie, faianta, parchet, termopan, usa metalica, liber, 1+1. Vecinatati: Colentina, Stefan cel Mare, Mosilor, Lacul Tei, Doamna Ghica, Iancului, Teiul Doamnei. OIA37167, **250 €;** ☎0731.324.660 office@catalog-rezidential.ro www.inchirieri-rapide.ro

315. **OBOR,** metrou, Stefan cel Mare, 56 mp, mobilat, etaj 6/ 8, mobilat modern, 3 min. metrou, bucatarie mobilata si utilata complet, gresie, faianta, parchet, termopan, renovat recent. Vecinatati: Iancului, Mosilor, Colentina, Lacul Tei. OIA 78454, negociabil, **300 €;** ☎0752.099.439 office@catalog-rezidential.ro www.inchirieri-rapide.ro

316. **OBOR,** Rose Garden, dec., 60 mp, mobilat, utilat, totul nou, 2 dressinguri, frigider, masina spalat rufe, cuptor, plita, hota, ac, supraveghere si paza non stop, acces facil la toate mijloacele de transport, liber, loc parcare subteran, magazine, **400 €;** ☎0726.752.274 mihaela@eticgroup.ro

317. **OLTENITEI SOSEAUA** nr. 71, langa Mall Sun Plaza, metrou si Piata Sudului, mobilat, inchiriez apartament 2 camere confort 1, chirie 300 € sau 1.400 lei; ☎0730.317.053

318. **OLTENITEI,** Brancoveanu, Scoala Politie, stradal, semidec., 50 mp, mobilat, utilat, particular, confort 1, curat, mobilat modern, contorizat, 1+1 garantie, **220 €;** ☎0723.659.608

319. **OTOPENI,** semidec., 70 mp, mobilat, utilat, apartamentul se afla intr-un imobil nou, este impartit in living, dormitor, bucatarie inchisa, baie si o terasa. Se afla la 3 min. de Aeroport Otopeni si Mall Baneasa. Este mobilat si utilat lux, **380 €;** ☎0799.629.939 liana.olteanu@yahoo.com

320. **OTOPENI,** dec., 55 mp, mobilat, utilat, bloc nou, modern, etaj 1/3, gresie, faianta, parchet, termopan, centrala, se inchirieaza pe termen lung, liber merita vazut, **300 €;** ☎0720.949.449

321. **PANDURI,** Soseaua, stradal, dec., 55 mp, mobilat, utilat, imobil; ☎0722.695.430

322. **PANTELIMON** Spital, semidec., 40 mp, mobilat, utilat, P/10, cf.2, balcon inchis, zugravit, g, f, um, mob. modern, (masina de spalat), liber, zona linistita, avans 1l.+1l. garantie, **200 €;** ☎0770.956.572

323. **PANTELIMON,** Delfinului, dec., 70 mp, nemobilat, inchiriez ap. cu 2 camere nemobilat (se poate mobila), g, f, p, t, usa metalica, renovat recent, pt. prima data de inchiriat, bloc nou, etaj 5, **250 €;** ☎0767.122.697

324. **PANTELIMON,** spital, 51 mp, mobilat partial, 1/9, circular, confort I, mobilat partial, utilat, renovat, gresie, faianta, parchet, usa metalica, vedere spate. Liber, termen lung, avans 1+1 garantie. Broker exclusiv, **250 €;** ☎0721.854.257/ 0765.487.485 real-estates@hotmail.com

325. **PANTELIMON,** spital, semidec., 40 mp, mobilat, utilat, modern, renovat complet, parter cu balcon, **200 €;** ☎021.253.01.13/ 0745.087.966

326. **PARINCEA,** nr.1, ap.85, Sect.4, dec., utilat, curat, prefer familie; ☎0722.230.218

327. **PIATA PRESEI LIBERE,** str. Jiului 144, dec., 60 mp, mobilat, utilat, modern, centrala proprie, aer conditionat, boxa, 2 locuri de parcare. Negociabil, **600 €/luna;** ☎0744.937.777 stefangc@yahoo.com

328. **PLEVNEI CALEA,** langa parc Cismigiu, langa Facultatea de Drept si stomatologie, dec., 50 mp, mobilat, utilat, 4 minute de la metrou, etajul 4/7, 2 aparate aer/masina de spalat/bucataria utilata complet, direct proprietar, fara risc, **425 €;** ☎0722.345.556

329. **POLITEHNICA,** Militari-Politehnica, semidec., 55 mp, mobilat, utilat, apartament 2 camere, 55 mp, semidec, etaj 10, imbunatatiri, aer conditionat, mobilat-utilat modern, renovat, aproape metrou, negociabil, **285 €;** ☎0769.076.160 andrei.vrabie@orfeas.ro www.orfeas.ro

330. **POPESTI LEORDENI, mobilat, utilat, apartament 2 camere, cu toate cheltuielile incluse ☎0722.193.119**

331. **PRELUNGIREA GHENCEA** semidec., 54 mp, mobilat, utilat, bloc nou, totul este nou, balcon mare, bucatarie open space, et 3, liber incepand cu 12 aprilie, 5 min. de mijloace de transport, 1 + 1 garantie, **250 €;** ☎0720.661.695

332. **PROGRESUL** P-ta, 2 st. rapid metrou Eroii Revolutiei, dec., 54 mp, mobilat, utilat, et.6/10, est, clasic, dar curat, balcon, geam baie, mas. spalat, g, f, p, t, um. Zone Berceni, Brancoveanu, Parcul Carol, Tineretului, Timpuri Noi, Cantemir, Unirii, Universitate, Romana, **222 €;** ☎0721.927.522

333. **PROGRESUL PIATA,** semidec., 56 mp, mobilat, utilat, ap. 2 camere, etaj 8/8, peretii interiori si tavanele izolate, modern, gresie, faianta, parchet, termopan, liber, contract la Anaf, ideal cadre militare, politie etc., **230 €;** ☎0773.929.072

334. **PROGRESUL PIATA,** dec., 56 mp, mobilat, utilat, parter, zona linistita, mobilat, utilat, cablu tv, proprietar, **200 €;** ☎0723.257.882

335. **PROGRESULUI PIATA,** vis-a-vis de piata, dec., 50 mp, mobilat, utilat, et. 6/ 10, complet mobilat si utilat, circular (acces catre baie si bucatarie din ambele camere), centrala individuala, contract ANAF pe intreaga suma: mobilat clasic, **1.000 L;** ☎0734.312.030

336. **PROSPER,** Sebastian, dec., 60 mp, utilat, 2 cam., et. 3, 2 balcoane, mobilat clasic, curat, temropan, g, f, parchet, ac, usa metalica, prefer familie, **250 €;** ☎0732.519.032

337. **RAHOVA** dec., mobilat, utilat, 3/8, confort 1, gresie, faianta, parchet, termopan, renovat recent, mobilat si utilat, totul nou, **300 €;** ☎0769.521.806/ 0730.421.581

338. **RAHOVA** -Dumbrava Noua, stradal, semidec., 54 mp, nemobilat, parter/8 confort 1, gresie faianta, parchet, termopan, scara curata civilizata, reabilitat, fara restantieri, **200 €;** ☎0730.421.581

339. **RAHOVA** -Sebastian, Kaufland, dec., mobilat, utilat, in vila, et. 1/3, cladire noua, 1+1, **300 €;** ☎0744.840.732

340. **RAHOVA** Margeanului intersectie Buzoieni, dec., 56 mp, mobilat, utilat, 2 balcoane, termopan, etajul 3 din 8, bucatarie mare, foarte curat, mobilat si utilat complet, apropiere piata, transport comun, scoala, disponibil imediat, **250 €;** ☎0765.546.497 papuc.gabriel@gmail.com www.creativimob.ro

341. **RAHOVA** Salaj, semidec., 50 mp, mobilat, utilat, ocazie, bloc nou, an 2015, totul nou, la cheie, Ratb la scara, merita vazute, gresie, faianta, parchet, la 15 min. de Unirii, liber imediat, ultimul apartament, **250 €;** ☎0724.270.019 travaharealestate@gmail.com www.travahar.ro

342. **RAHOVA PIATA** intersectoe dec., mobilat partial, 2 cam., mobila bucatarie, pat, aragaz, aer cond., centrala proprie, internet, cablu, **275 €;** ☎0766.964.467

343. **RAHOVA,** Petre Ispirescu, semidec., 58 mp, mobilat, utilat, mobilat clasic, utilat fara masina de spalat, spatios, 2 balcoane, fara imbunatatiri, et. 2/ 8, curat, spatios 60 mp, linistita, apropiere RATB 3 min., piata, Unirii 15-20 min, liber. Agentie. Rog seriozitate, **750 L;** ☎0737.481.773 euro.c.imobiliare@gmail.com

344. **RAHOVEI CALEA,** stradal, semidec., 58 mp, mobilat, utilat, vedere spate, et. 8/ 10, semidec., mobilat modern, utilat complet, (frigider, aragaz, masina spalat, aer cond., tv 3, toate imbunatatirile, g, f, p, t, um, usi int. schimbate, 58 mp, apropiere RATB, piata, liber. Agentie, **1.050 L;** ☎0737.481.773 euro.c.imobiliare@gmail.com

345. **RIN GRAND RESIDENCE,** semidec., 55 mp, mobilat, utilat, complet modern, 6/14, aer conditionat, central, proprietar, fara comision, **395 €;** ☎0749.976.157 interplay99@gmail.com

346. **ROMANA PIATA,** semidec., 48 mp, mobilat, utilat, complet mobilat si utilat, totul nou, finisaje de calitate, etaj 4/8, acces stradal, vedere spate, contract Anaf, primul chirias dupa renovare, vecinatatii: Victoriei, Universitate, Unirii, Dacia, **525 €;** ☎0722.637.939 www.claudiaproperties.com

347. **ROMANA PIATA,** Amzei, semidec., 65 mp, mobilat, utilat, proprietar, cu 2 camere complet mobilat si utilat, renovat, aer conditionat, balcon, apometre, liber, **385 €;** ☎0723.408.129

348. **ROMANA PIATA,** metrou, dec., mobilat, utilat, proaspat renovat, complet mobilat si utilat modern, cu imbunatatiri de calitate, ac, centrala proprie, ultracentral. Vec: Dacia, Universitate, Victoriei, Unirii, Dorobanti. OIA 30255, **340 €/ luna;** ☎0737.504.517 office@catalog-rezidential.ro www.inchirieri-rapide.ro

349. **ROMANA,** semidec., 48 mp, 5/9, Piata Romana, ultracentral, cf. 1, gresie, faianta, parchet, termopan, usa metalica aer conditionat, mobilat-utilat modern, nou renovat, linistit, **340 €;** ☎0745.004.308

350. **ROMANA,** dec., 58 mp, mobilat, utilat, ultracentral, etaj 2, mobilier si finisaje premium, renovat recent, centrala proprie, 2 lcd tv, 2 AC, pret fix **580 €;** ☎0723.072.616

351. **ROMANA,** Amzei, ultracentral, metrou 2 min., semidec., 52 mp, mobilat, utilat, 1/8, usa metalica, prima inchiriere, liber, superpozitie, vecini deosebiti, 1+1, contract circa f., negociabil, **300 €/luna;** ☎0721.092.835 ionut.tudorsimobiliare@gmail.com

352. **ROMANA,** Piata Amzei, Calea Victoriei, semidec., 51 mp, mobilat, utilat, etajul 3/7, bloc 1963, termoizolat. Apartament renovat, complet, acces rapid metrou si mijloace de transport, **360 €;** ☎0726.077.077

353. **ROSETTI C.A,** dec., 37 mp, nemobilat, utilat, proprietar, centru Magheru, et 7/8, fara bulina, vedere/parcare curte interioara, aragaz, frigider, nemobilat, termopan, gresie/faianta, parchet, balcon, usa metalica, liber, 1+1 garantie, acte ANAF, **270 €;** ☎0721.285.839

354. **SALA PALATULUI,** Cismigiu, 62 mp, mobilat, utilat, particular, 2 camere, bloc reabilitat; ☎0744.364.158/ 0745.980.536

355. **SEBASTIAN** 55 mp, mobilat, utilat, inchiriez ap. 2 camere, imbunatatiri, et. 5, discutabil, **280 €;** ☎0724.796.800

356. **SEBASTIAN,** Rahova, semidec., 50 mp, mobilat, utilat, etaj 4/8, gresie, faianta, parchet, termopan, usa metalica, aer conditionat, balcon inchis, contorizare cu apometre, conexiune la tv prin cablu si internet, **260 €;** ☎0743.060.803/ 021.341.08.35 contact@stevimobiliare.ro www.stevimobiliare.ro

357. **STEFAN CEL MARE** Calea Mosilor, 60 mp, nemobilat, utilat, bloc 1980, renovat recent, 2 aer conditionat, 2 balcoane, etaj 1, vedere spate, contract ANAF, ideal firma sau locuinta, adiacent, Floreasca, Mihai Bravu, Metrou Obor, **300 €;** ☎021.319.78.04/ 0724.257.295 silviuatlas@yahoo.com

358. **STEFAN CEL MARE** Polona, 55 mp, mobilat, utilat, bloc din 1980, amenajat cu gresie, faianta, parchet, termopan, mobilat si utilat modern, vedere spate, **380 €;** ☎0735.345.844/ 021.260.10.63

359. **STEFAN CEL MARE** Spital Colentina, semidec., 45 mp, mobilat, utilat, etaj 3/6, proaspat renovat, mobilat si utilat nou, bloc reabilitat, vedere spate, vecinatati: Obor, Lizeanu, Tei, Parcul Circului, Floreasca, **390 €/neg;** ☎0758.074.444/ 021.210.76.00 valigeorgescu88@gmail.com www.sweethomeimob.ro

360. **STEFAN CEL MARE,** dec., 60 mp, mobilat, utilat, bloc nou, etaj 1, renovat, mobilat si utilat modern, cu finisaje premium, multiple imbunatatiri si spatii de depozitare, dotat cu centrala, aer conditionat. Dorobanti, Floreasca, Romana, Mosilor, Barbu Vacarescu, **450 €;** ☎0754.015.091/ 0773.832.029 cosmin.k.a@gmail.com

361. **STEFAN CEL MARE,** Stadionul Dinamo, dec., 55 mp, mobilat, utilat, tv lcd, 2 AC, etajul 1, paza, prima inchiriere de la renovare. Vecinatati: Dorobanti, Floreasca, Iancu de Hunedoara, **450 €;** ☎0723.072.616

362. **STIRBEI VODA,** Opera, metrou Eroilor, dec., mobilat, utilat, bloc 1992, etaj 4/8, vedere mixta, loc parcare, proprietar, **400 €;** ☎0744.837.311

363. **SUDULUI PIATA** la 7-8 min.de metrou Pta Sudului, Sun Plazza, Berceni, dec., 50 mp, mobilat, utilat, modern, recent renovat, mobila moderna, p/8, balcon inchis, zona linistita, gradinita si piata langa bloc, liber, **250 €/luna;** ☎0723.871.611 bunea.mirela.imob@gmail.com http://www.galaxyimob.ro

364. **SUDULUI PIATA** Metrou, mobilat, utilat, proaspat renovat, complet modern, cu imbunatatiri recente (g, f, p, t, um), balcon spatios. Vacaresti, Sun Plaza, Brancoveanu, Eroii Revolutiei, Tineretului. OIA 76327, **260 €/luna;** ☎0737.504.517 office@catalog-rezidential.ro www.inchirieri-rapide.ro

365. **SUDULUI PIATA,** dec., 65 mp, mobilat, utilat, mobilat si utilat modern si complet, usa metalica, usi interior noi, plasma, et. 4/9, 2 bai, pe str. Dragos Mladinovici, aragaz, frigider, masina de spalat, apometre, repartitoare, liber, loc de parcare, **270 €/ luna;** ☎0725.414.290 madalinachirica@hotmail.com

366. **SUDULUI PIATA,** metrou, dec., 65 mp, mobilat, utilat, dec., mobilat modern si utilat complet, aer conditionat. Vec.: Oltenitei, Berceni, Obregia, Vacaresti, Mihai Bravu, Tineretului, Oraselul Copiilor, Brancoveanu, Secuilor, Aparatorii Patriei. OIA 59483, **350 €;** ☎0752.108.965 office@catalog-rezidential.ro www.inchirieri-rapide.ro

367. **SUDULUI PIATA,** Secuilor, semidec., 54 mp, mobilat, utilat, apartament nou, modern mobilat, zona linistita, aproape de metrou, 2 camere, merita vazut, **250 €;** ☎0765.641.911

368. **SUN PLAZA,** 5 min. de mers pe jos de metrou Piata Sudului, dec., 60 mp, mobilat, utilat, in Complex rezidential de lux, Jupiter Residence, bucataria open space, parcare subterana, 1+1 garantie. Liber, **300 €;** ☎0734.487.591 silverhouse.imobiliare@gmail.com www.silverhouseinvest.com

369. **TEI** Facultatea de Constructii dec., proprietar inchiriez 2 cam., 8/12, mob./ utilat clasic/ modern, internet + cablu, **1.000 L;** ☎0722.594.804

370. **TEI,** Grigore Ionescu, dec., 61 mp, mobilat, utilat, 2 cam., 1982, zona linistita, bloc frumos intretinut, et. 2/8, **250 €;** ☎0723.452.560

371. **TEIUL DOAMNEI STRADA,** mobilat, utilat, proprietar inchiriez ap. 2 cam., f, g, p, **250 €;** ☎0722.773.404

372. **TEIUL DOAMNEI,** Colentina, dec., 42 mp, mobilat, utilat, etaj 3/10, complet utilat si mobilat, g, f, p, t, um, aragaz, frigider, masina de spalat, telvizor, balcon, **250 €;** ☎0764.529.841

373. **TIMPURI NOI dec., 60 mp, 2 cam., constr. 1989, parter, bucatarie 12 mp, termopan, repartitoare, parchet, gresie, faianta, preferabil firma (notariat, IT birouri) cu activitate nezgomotoasa si curata; ☎0724.496.477**

374. **TIMPURI NOI** 5 min. metrou, dec., 65 mp, mobilat, utilat, renovat, parchet, gresie, faianta, termopan, usa metalica aer conditionat, vecinatati: Tineretului, Nerva Traian, Unirii, Vacaresti, oferta, **350 €;** ☎0773.877.466 bogdan.paicu@city-estate.ro

375. **TIMPURI NOI,** 4 min. metrou, dec., 52 mp, mobilat, utilat, 5/8, finisaje moderne, gresie, faianta, parchet, termopan, um, mobilat/ utilat, aragaz+hota, frigider, masina spalat, 2 balcoane, vec: Tineretului, Vacaresti, Sincai, Vacaresti, Nerva Traian, **300 €;** ☎0752.222.546/ 021.327.56.59 office@confortcasaimobiliare.ro www.confortcasaimobiliare.ro

376. **TIMPURI NOI,** str. V.V. Stanciu, dec., 52 mp, an constr. 1986, et. 5, inchiriez ap. 2 cam., bloc curat, zona linistita, metrou, piata, neg., ☎0727.865.735/ 0745.860.261

377. **TINERETUILUI,** dec., 37 mp, mobilat, inchiriez 2 camere, stradal, parter, 1986, supraf. 37 mp, **350 €;** ☎0726.181.974

378. **TINERETULUI** -Piscului, dec., mobilat, utilat, 2/8, curat, AC, liber, **330 €;** ☎0727.733.256

379. **TINERETULUI** -vav parc, dec., 54 mp, mobilat partial, utilat, 8/8, bloc1985, instalatii noi, se vor monta geamuri termopan, masina de spalat, parchet, gresie, partial mobilat (bucatataria, dormitorul), **285 €;** ☎0735.883.452 daniel.enache@centralimobiliare.ro www.centralimobiliare.ro

380. **TINERETULUI** metrou Timpuri Noi, dec., 60 mp, mobilat, utilat, finisaje moderne, etaj 4/8, mobila moderna, canapea extensibila, pat matrimonial, dressing, ac, bucatarie mobilata utilata, complet, aragaz, frigider, masina spalat, intretinere mica, Sincai, Cantemir, **390 €;** ☎0755.080.420/ 021.331.30.50 tineretului@excesimobiliare.ro www.excesimobiliare.ro

381. **TINERETULUI** Metrou, 50 mp, mobilat, apartament 2 camere, etaj 6/7, mobilat modern, vedere panoramica zone Cantemir, Parc Tineretului, **360 €;** ☎0721.157.677 immobil4u@yahoo.com www.immobil4u.com

382. **TINERETULUI** stradal pe bd., semidec., 55 mp, mobilat, utilat, mobila moderna, imbunatatiri, renovat, balcon, et. 9/10. Acces rapid: Unirii, Timpuri Noi, vis a vis de cele 2 parcuri, vedere frumoasa spre parc. Neg., **350 €/luna;** ☎0723.871.611 bunea.mirela.imob@gmail.com

383. **TINERETULUI** vav de Parc, Metrou, 55 mp, mobilat, apartament 2 camere, etaj 8/10, renovat recent, mobilat modern, panorama, **450 €;** ☎0721.157.677 immobil4u@yahoo.com www.immobil4u.com

384. **TINERETULUI BD.,** dec., 55 mp, mobilat, utilat, ap. 2 camere dec.e situate stradal, modern mobilate, utilate complet, multiple imbunatatiri, renovat. Balcon, debarale, et. 4/ 8, acces rapid: Unirii, Timpuri Noi, vis-a-vis de cele 2 parcuri, Palatul Copiilor, **300 €/luna;** ☎0723.871.611 bunea.mirela.imob@gmail.com http://www.galaxyimob.ro

385. **TINERETULUI,** semidec., 52 mp, mobilat, utilat, apartament 2 camere vedere parc, 10 minute metrou Tineretului, mobilat modern, utilat complet, et. 9/10. Vecinatati: Unirii, Timpuri Noi, Mihai Bravu, Vacaresti, **350 €/luna;** ☎0730.595.159 optimumhome@gmail.com

386. **TINERETULUI,** dec., 58 mp, mobilat, utilat, vedere catre parc, centrala proprie, etaj 6, acces facil metrou. Vecinatati: Timpuri Noi, Cantemir, Nerva Traian, Parcul Carol, **440 €;** ☎0723.072.616

387. **TINERETULUI,** metrou Piata Norilor, semidec., 58 mp, mobilat, utilat, etaj 8, renovat recent, finisaje moderne, mobilat si utilat complet, canapea extensibila, pat matrimonial, dressing, AC, bucatarie mobilata, aragaz, frigider, masina balcon, frigider, Sincai, Cantemir, **320 €;** ☎0755.080.420/ 021.331.30.50 tineretului@excesimobiliare.ro www.excesimobiliare.ro

388. **TINERETULUI,** metrou, dec., 55 mp, mobilat, utilat, et. 1, mobilat modern, utilat complet, centrala proprie, aer conditionat, liber. Vec: Unirii, Viilor, Eroii Revolutiei, Timpuri Noi, Sincai, Carol, Tineretului Parc, Nerva Traian, Oltenitei. OIA 75687, **379 €;** ☎0752.108.965 office@catalog-rezidential.ro www.inchirieri-rapide.ro

389. **TINERETULUI,** metrou, Parcul Tineretului, dec., 75 mp, mobilat, utilat, 2/10, g, f, p, t, um, aer conditionat, masina spalat, curat, contract Anaf, **300 €;** ☎0724.336.834

390. **TINERETULUI,** metrou, vis a vis de Parc, chiar pe bd. Tineretului, semidec., 50 mp, mobilat partial, utilat, etaj 3/8, balcon mare inchis cu termopan, **280 €;** ☎0720.983.860/ 0723.680.340

391. **TINERETULUI,** Sincai, 55 mp, mobilat, et. 1/ 8, dec., mobilat/utilat, g, f, p, termopan, intrare/ vedere stradala. Termen lung, avans 1+1 garantie. Fara animale de companie. Preferabil cuplu, **300 €;** ☎0721.854.257/ 0765.487.485 realestates@hotmail.com

392. **TINERETULUI,** Trestiana, semidec., 55 mp, mobilat, utilat, 7/10, complet modern, p, g, f, termopan, um, ac tv lcd, masina de spalat rufe si vase, canapea extensibila, metrou si parc Tineretului, oferta reala, ocazie, **375 €;** ☎0743.041.701 bogdan.cirlan@city-estate.ro

393. **TINERETULUI,** Trestiana, semidec., 55 mp, mobilat, utilat, 7/10, complet modern, p, g, f, termopan, UM, AC, tv lcd, masina de spalat rufe si vase, canapea extensibila, metrou si parc Tineretului, oferta reala, ocazie, **375 €;** ☎0743.041.701 bogdan.cirlan@city-estate.ro

394. **TITAN** 1 min. metrou, stradal, magazinul Titan, dec., 58 mp, mobilat, utilat, etajul 1/10, modern, renovat recent (t, gresie, faianta, um) foarte curat, merita vazut, loc de parcare, avans 1+1, liber, pret neg., **320 €;** ☎0786.294.130/ 0724.518.227 dariahouse2006@gmail.com www.dariahouse.ro

395. **TITAN** Auchan semidec., 50 mp mp, mobilat, cf. 1, proprietar, et. 10, g, f, p, t, stradal, statii ratb langa bloc, metrou la 5 min., usor negociabil, **250 €;** ☎0763.703.435

396. **TITAN** Auchan dec., 52 mp, mobilat, utilat, recent renovat, mobilat modern, ac, apometre si repartitoare caldura, bloc reabilitat, f. curat, exclus fumatori, proprietar, **280 €;** ☎0721.722.757/ 0721.765.879 popa_alexandru_lmc@yahoo.com

397. **TITAN** Intrarea Badeni, semidec., 50 mp, nemobilat, utilat, cf. 1, p, term., g, f, aragaz, frigider, masina de spalat **220 €/ luna;** ☎0746.188.866

398. **TITAN** langa Policlinica, metrou, mobilat, proprietar, ap. 2 cam., recent renovat, bloc reabilitat, ☎0737.564.412

399. **TITAN** Tina Petre bl. 39, dec., 55 mp, mobilat, utilat, proprietar, exclus agentii, etajul 3 renovat complet, totul nou, elegant, bloc 1982, reabilitat, foarte linistit, parc Titan, metrou, Diham, Arena Nationala, **400 €;** ☎0744.666.958

400. **TITAN,** dec., 60 mp, mobilat, utilat, 2 cam., 7/10, g, f, p, t, centrala, ac, usa metal, balcon, modern, loc parcare, aproape metrou, **1.200 L;** ☎0786.579.220

401. **TITAN,** dec., 60 mp, mobilat, utilat, 2 cam., g, f, p, t, um, usa metal, moderna, cuptor microunde, aer conditionat, neg., **1.000 L;** ☎0786.579.220

402. **TITAN,** dec., 53 mp, mobilat, utilat, apartament 2 camere semidec. mobilat utilat complet la 5 minute de statia de metrou Titan zona super linistita, **250 €;** ☎0723.453.585

403. **TITAN,** 1 Decembrie, la 2 minute de metrou, dec., 50 mp, mobilat, utilat, constructie 2015, etaj intermediar, modern, prima inchiriere, centrala termica, contorizat, lift, interfon, 1 luna chirie + 1 luna garantie, **330 €;** ☎0785.225.472/ 031.436.18.97 violeta.oancea@orfeas.ro www.orfeas.ro

404. **TITAN,** Auchan, semidec., 50 mp mp, mobilat, utilat, proprietar, gresie, faianta, parchet, termopane, mobilat, utilat, aproape de metrou si Ratb, usor negociabil, **250 €;** ☎0733.558.682

405. **TITAN,** Auchan, Complexul Rasarit de Soare, dec., 60 mp, mobilat, utilat, etaj 4/11, ultramodern, aer conditionat, liber, **330 €;** ☎0727.424.131/ 0765.404.303 topurgentimobiliare@gmail.com

406. **TITAN,** Burdujeni (Policlinica)- 5 minute metrou, dec., 54 mp, mobilat, utilat, 2 camere, 4/4, spatios, renovat integral, **315 €/luna;** ☎0722.171.363

407. **TITAN,** metrou Grigorescu, dec., 50 mp, mobilat, utilat, 2 camere, confort 1, etaj 9/10, clasic, curat, **200 €;** dan.prest@yahoo.com

408. **TITAN,** Pallady, 3 minute Metrou 1 Decembrie, dec., 61 mp, mobilat, utilat, 8/10, 2 gr sanitare, curat, liber, **1.100 L;** ☎0729.384.272

409. **TITAN,** Policlinica, dec., 55 mp, inchiriez ap. 2 cam., et. 7, an 1970, **250 €;** ☎0733.158.599

410. **TITAN,** Republica, Complex Rezidential Linda Residence, semidec., 62 mp, nemobilat, neutilat, gresie, faianta, parchet, termopan, usa metalica centrala proprie, contorizat, terasa de 90 metri patrati, boxa 14 mp utili, proprietar, tva 20% aplicabil, **300 €;** ☎0753.088.272/ 0752.272.007 info@secure-homes.ro www.secure-homes.ro

411. **TITAN,** Republica, Complex rezidential Linda Residence, semidec., 65 mp, nemobilat, neutilat, gresie, faianta, parchet, termopan, usa metalica, centrala proprie, contorizat, boxa 10 mp utili, proprietar, TVA 20% aplicabil, **250 €;** ☎0753.088.272/ 0752.272.003 info@secure-homes.ro www.secure-homes.ro

412. **TITAN,** Trapezului, dec., 45 mp, nemobilat, neutilat, 8/10, 1970, imbunatatiri, proprietar, **48.000 €;** ☎0774.498.768

413. **TITAN,** zona parc, semidec., 52 mp, mobilat, utilat, proaspat renovat si utilat, mobila noua, parchet, aer conditionat, termopan, balcon foarte mare cu vedere spre parc, acces rapid la mijloacele de transport, **300 €;** ☎0722.387.022 eugen_cerghedean@yahoo.com

414. **TITAN,**Billa, dec., 54 mp, mobilat, utilat, apartament mobilat modern, cu toate utilitatile, et. 9/10, loc de parcare, **350 €;** ☎0743.333.363

415. **TITULESCU** semidec., 63 mp, mobilat, de inchiriat ap. 2 cam., constr. 1978, et. 3, **300 €/ lunar;** ☎0740.308.879

416. **TITULESCU** Banu Manta Primarie, 50 mp, mobilat, apartament 2 camere etaj 3/8, mobilat modern, bucatarie utilata complet, A/C, vecinatati 1 Mai, Victoriei, Dr. Felix, Metrou, Piata, **400 €;** ☎0721.157.677 immobil4u@yahoo.com www.immobil4u.com

417. **TRAPEZULUI** metrou 1 Decembrie, dec., 50 mp, mobilat, utilat, confort 1, etajul 8/8, termen lung, liber de la 1.04.2016, **270 €;** ☎0732.135.467 office@ramax.ro

418. **TRAPEZULUI,** metrou 1 Decembrie, dec., 50 mp, mobilat, utilat, confort 1, etajul 8/8, complet mobilat si utilat, termen lung, liber de la 1.04.2016, **270 €;** ☎0728.777.132 office@ramax.ro

419. **TURDA** -Puls, dec., mobilat, utilat, 7/10, termopan, parchet, aer conditionat, **300 €;** ☎0723.627.531

420. **UNIRII** dec., 58 mp, mobilat, utilat, imobil 2012 confort 1, etaj 8/ 9, cu toate imbunatatirile. Situat central, modern. Retras de la strada, beneficiaza de paza 24/24. 1 luna avans+ 1 luna garantie. Liber acum, **500 €;** ☎0785.225.476 elisabeta.portakal@orfeas.ro www.orfeas.ro

421. **UNIRII** Biblioteca Nationala, Radu Voda, dec., 70 mp, mobilat partial, utilat, 2 camere, bucatarie, baie, 3 balcoane inchise, gresie, faianta, parchet, termopan, pentru locuit, vedere superba, **350 €;** ☎0753.095.601/ 021.321.10.20 office@credoamg.ro www.credoamg.ro

422. **UNIRII** Bulevardul, dec., 70 mp, mobilat, utilat, ap. spatios, et. 5/7, mobilat-utilat complet, contorizat, centrala bloc, 2 lifturi, AC, usa metalica, termopane. Balcon inchis, spatii depozitare. Disponibil din 2 mai. Proprietar. Exclus agentii, **520 €/ luna;** ☎0746.020.249 vasilet@yahoo.com

423. **UNIRII** Delea Veche, 50 mp, mobilat, ap. 2 camere duplex, finisaje lux, mobilat modern, dressing, 2 bai, centrala proprie. Calarasilor, Decebal, Muncii, metrou, Alba Iulia, **750 €;** ☎0721.157.677 immobil4u@yahoo.com www.immobil4u.com

424. **UNIRII** Garda de Mediu, dec., 72 mp, mobilat, utilat, vedere bulevard, 2 camere, et 5/8, complet mobilat / utilat modern, aer conditionat, tv, 3 balcoane, aproape rond Alba Iulia, **600 €;** ☎0722.201.760

425. **UNIRII** Goga 65 mp, mobilat, utilat, ap. 2 camere modern. Persoana contact Toma Catana **350 €;** ☎0720.582.786

426. **UNIRII** Nerva Traian, Panait Cerna, dec., 75 mp, mobilat, utilat, proaspat zugravit, et. 7/8, modern, ac, tv, contract ANAF inclus, apropiere Mircea Voda, Izvor, Tineretului, Timpuri Noi, Vitan, Splai, Goga, Horoscop, Libertatii, Coposu, Decebal, Alba Iulia, **550 €/contract;** ☎0760.101.098 claudiu.imobiliare@gmail.com

427. **UNIRII** Traian, dec., 64 mp, mobilat, utilat, 5/8, 3 balcoane, gresie, faianta, parchet, termopan, usa metalica, aer conditionat, liber, **365 €;** ☎0724.336.834

428. **UNIRII** Tribunal dec., 74 mp, mobilat partial, utilat partial, vedere stradala, ideal birou, firma, orice obiect activitate, 3 balcoane inchise, etaj 4/10, **470 €/luna;** ☎0799.944.462

429. **UNIRII BULEVARD,** Traian, dec., 60 mp, mobilat, utilat, etajul 5/9, renovat modern, intrare stradala, vedere spate, linistit si placut, gresie, faianta, parchet, termopan, ideal locuit, Alba Iulia, **390 €;** ☎0753.095.601/ 021.321.10.20 office@credoamg.ro www.credoamg.ro

430. **UNIRII BULEVARDUL** stradal, dec., 70 mp, apartament 2 camere, mobilat si utilat modern, etaj 2/10, finisat, recent renovat. Disponibili imediat, ocazie,!!! **350 €;** ☎0760.130.069

431. **UNIRII,** dec., 52 mp, nemobilat, neutilat, apartament 2 camere,in vecinatatea Hanului Berarilor, strada Apolodor, pretabil firma, parter din 8, imbunatatiri, vecinatati, Piata Constitutiei, Libertatii, Piata Cosbuc, Bd. Unirii, zona linistita, **390 €;** ☎0727.090.488 radu@proestate.ro

432. **UNIRII,** dec., 77 mp, mobilat, utilat, particular, exclus agentii, Natiunile Unite, 2 camere, Unirii 350 €, Filibiliu 260 €, Drumul Taberei 200 €, curate, g, f, p, termopane, ac, poze pe link:https://picasaweb.google.com/1101564762602817772 1 **200 €/ luna;** ☎0720.080.141/ 0740.080.141 bnbn10@hotmail.com

433. **UNIRII,** dec., 65 mp, mobilat, utilat, prima inchiriere, paza si supraveghere video, mobilier si finisaje de lux, loc de parcare, etaj 5/8, **520 €;** ☎0723.072.616

434. **UNIRII,** Alba Iulia, dec., 70 mp, mobilat, utilat, oferta, stradal, conf.1 sporit, 2/9, 3 balcoane, gresie, faianta, parchet, aer conditionat, termopan, spatios, mobilat si utilat modern, 1 luna avans +1 luna garantie, ID 19437, **380 €;** ☎0785.225.476/ 0769.076.169 elisabeta.portakal@orfeas.ro www.orfeas.ro

435. **UNIRII,** Alba Iulia, stradal, dec., 62 mp, mobilat, utilat, et. 2/ 8, vedere pe spate, mobila moderna, spatios, canapea extensibila, ac, 3 balcoane,masina de spalat, Ratb si metrou in apropiere. Vec.: Decebal, Nerva Traian, Vitan, Dristor. OIA 67661, **350 €/luna;** ☎0737.504.517 office@catalog-rezidential.ro www.inchirieri-rapide.ro

436. **UNIRII,** Junior Tribunal Sfanta Vineri, bloc Anaf, dec., 65 mp, mobilat, utilat, etaj 4/6, an 2000, totul nou, gresie, faianta, parchet, termopan, primul chirias, se declara la Anaf, tv, masina de spalat, renovat, mobila moderna, **330 €;** ☎0753.014.509/ 0787.859.952

437. **UNIRII,** Matei Basarab, semidec., 68 mp, mobilat, utilat, bloc 2016, (totul nou, prima inchiriere), et. 2/3, mobilat si utilat modern, ac, tv, centrala prop, aprop Calarasilor, Decebal, Alba Iulia, Mircea Voda, Libertatii, Muncii, Dristor, Coposu, Nerva, Vitan, Splai, Libertatii, **499 €/totul/nou;** ☎0760.101.098 claudiu.imobiliare@gmail.com

438. **UNIRII,** Matei Basarab, Udriste, semidec., 50 mp, mobilat, utilat, bloc 2016, 2/3, totul nou, prima inchiriere, centrala, AC, tv, aprop.: Calarasilor, Coposu, Muncii, Delea, Alba Iulia, Decebal, Nerva, Mircea Voda, Libertatii, totul nou, **499 €/totul/nou;** ☎0784.135.175

439. **UNIRII,** Nerva Traian, Alba Iulia, dec., 65 mp, mobilat, utilat, renovat, modern, et. 5/ 8, gresie, faianta, parchet, termopan, ac, mobilat/utilat modern, complet, dressing, electrocasnice noi, aragaz, frigider, masina spalat, contorizat, apropiere Vitan Mall, Timpuri Noi, negociabil, **420 €;** ☎0744.516.515/ 0755.075.900 unirii@excesimobiliare.ro www.excesimobiliare.ro

440. **UNIRII,** Piata Unirii, Radu Voda, dec., 68 mp, mobilat partial, utilat partial, apt. 2 cam., dec., et. 3/7, 68 mp, bloc constr dupa 1990, renovat, buc mobilata si utilata, mas de spalat vase, paza. Pretabil firma sau persoane fizice. Agentie imobiliara, **450 €;** ☎0747.444.823

441. **UNIRII,** Tribunal, dec., 97 mp, mobilat, utilat, transformat din 3 camere, spatios, mobilat si utilat complet, etaj 2/ 8, prezinta toate imbunatatirile, 2 bai, masina de spalat vase, 2x ac. Vecinatati: Nerva Traian, Alba Iulia, Tineretului. OIA 39234, **490 €;** ☎0752.099.439 office@catalog-rezidential.ro www.inchirieri-rapide.ro

442. **UNIRII,** Tribunal, Nerva Traian, dec., 65 mp, mobilat, utilat, 9/10, modern, ac, tv, balcon inchis, aprop.: Horoscop, Goga, Splai, Alba Iulia, Decebal, Mircea Voda, Coposu, Dudesti, Matei Basarab, negociabil, **470 €/negociabil;** ☎0784.135.175

443. **UNIRII,** Udriste, Matei Basarab, semidec., 68 mp, mobilat, utilat, bloc 2016, (totul nou, prima inchiriere), et. 2/3, mobilat si utilat modern, ac, tv, centrala prop, aprop. Calarasilor, Decebal, Alba Iulia, Mircea Voda, Libertatii, Muncii, Coposu, Mosilor, Nerva, Vitan, **499 €/totul/nou;** ☎0760.101.098 claudiu.imobiliare@gmail.com

444. **UNIRII,** Universitate, dec., 68 mp, mobilat, utilat, inchiriez apartament, zona centrala, **490 €;** ☎0762.402.440

445. **UNIRII,** Zepter, dec., 70 mp, mobilat, utilat, confort 1, etaj 2/9, mobilat si utilat modern, stradal, loc de parcare, aproape de Alba Iulia, Vitan, Decebal, disponibila, **350 €;** ☎0767.981.710 arrowimob@hotmail.com

446. **UNIVERSITATE** -Academiei, 2/5, parchet, termopan, renovat, aerconditionat, mobilat modern, **450 €;** ☎0723.627.544

447. **UNIVERSITATE** Unirii, semidec., 46 mp, mobilat, utilat, ap. e situat in zona rezidentiala centrala a Bucurestiului, intre Unirii si Universitate, str. Radu Calomfirescu, nr.5, la casa, curte 300mp, parcare in fata casei sau garaj optional. mobilat utilat lux 2016, **1.800 L/ luna;** ☎0744.706.178 cazacu_dan@yahoo.com

448. **UNIVERSITATE,** semidec., 31 mp, mobilat, utilat, 5 minute pe jos de la Universitate, apartamente de inchiriat, 2 camere, receptie 24/7, pretul nu include utilitati si management, **370 €/luna;** ☎021.424.00.30 office@liadrealestate.com www.liadrealestate.com

449. **UNIVERSITATE,** dec., 47 mp, mobilat, utilat, apartament modern 2 camere, dec., et. 6/7, bloc reabilitat, balcon, dinning,dressing, renovat, g, f, p, t, usi glisante, utilat/mobilat complet, nou, zona Universitate, 1 minut metrou. Agentie, **400 €;** ☎0731.469.342 dax_imob@yahoo.com

450. **UNIVERSITATE,** mobilat, utilat, totul nou-primul chirias, renovat capital 2016, finisaje de lux, plita, cuptor, hota, centrala termica, lcd, masina de spalat, frigider, mobila de lux, Unirii, Izvor, Kogalniceanu, Magheru, **400 €;** ☎0721.231.540

451. **UNIVERSITATE,** semidec., 52 mp, mobilat, utilat, ultracentral, etaj 3, proaspat renovat lux, ac, tv, acces facil metrou. Magheru, Cismigiu, **570 €;** ☎0723.072.616

452. **UNIVERSITATE,** in zona Armeneasca, dec., 40 mp, nemobilat, utilat, ap. amplasat la parterul unui imobil cu 2 et. dispune de 2 intrari separate, 1 baie, renovat complet, zona linistita, **250 €;** ☎0730.908.630/ 0766.545.525 ducrif@gmail.com

453. **UNIVERSITATE,** Str. Academiei, dec., 47 mp, mobilat, 2 camere, etaj 3, centrala proprie, aer conditionat, internet, tv, negociabil, **370 €;** ☎0746.394.302

454. **UNIVERSITATE,** TNB, ultracentral, 2 min. metrou Universitate, 57 mp, nemobilat, neutilat, et. 1, curat, spatios, luminos, 2 balcoane, 3debarale, gresie, faianta, parchet nou, termopan, 2 ac, usa metalica, proaspat zugravit, bloc 1980, paza, locuinta sau birou, **430 €;** ☎0723.438.988 office@topasset.ro

455. **UNIVERSITATE,** ultracentral, Intercontinental, 50 mp, mobilat, bloc-vila, proprietar, centrala, contract Administratia Financiara. Mentionati profesia, compania, telefonul, **225 €;** proprietar_2camere_vila@yahoo.ro

456. **VATRA LUMINOASA** Maior Coravu, 90 mp, mobilat, utilat, de lux in imobil nou, etajul 3, 2 grupuri sanitare parcare subterana, adm. si paza, amenajat, mobilat, utilat deosebit, totul este nou. Zona este foarte linistita, chirie 1+2, **600 €;** ☎0726.379.675 lineeaimobiliare@yahoo.com

457. **VATRA LUMINOASA,** dec., 70 mp, mobilat, utilat, ap. 2 cam. deosebit de frumos situat intr-un bloc rusesc, etaj 1/ 3, dec., 70 metri patrati, boxa la subsol, amenajat foarte frumos, mobilat si utilat complet, zona verde si cu multa liniste, 5 miute metrou-parc, **350 €;** ☎0726.379.675 lineeaimobiliare@yahoo.com

458. **VATRA LUMINOASA,** semidec., 65 mp, mobilat, utilat, deosebit situat intr-un bloc monolit, etajul 1/10, amenajat foarte frumos, balcon tip terasa, complet contorizat, bucatarie mobilata utilata, totul nou se mobileaza la cerere cu mobila noua, vedere parculet **400 €;** ☎0726.379.675 lineeaimobiliare@yahoo.com

459. **VATRA LUMINOASA,** Mega Mall, 45 mp, mobilat, utilat, stradal, 2 camere, etaj 1, bloc 3 etaje, centrala termica, frigider, aragaz, proprietar, **350 €/luna;** ☎0734.133.808

460. **VATRA NOUA,** Baneasa, semidec., 60mp mp, mobilat, utilat, apartament in vila, etajul 1, dormitor, living room mare plus o camera care poate fi folosita pe post de birou sau camera pt. copii, dressing foarte incapator, iar balconul este de fapt o terasa, **1.100 L;** ☎0732.844.525 Jikukatoki@yahoo.com

461. **VETERANILOR** Militari, dec., 60 mp, mobilat, utilat, Apartament 2 camere, etaj 1/4, centrala proprie, liber. Relatii la telefon; ☎0722.369.635/ 0723.286.115

462. **VICTORIEI** semidec., 63 mp, mobilat, proprietar ofer ap. 2 cam. constr. 1978, et. 3, **300 €;** ☎0740.308.879

463. **VICTORIEI** stradal, semidec., 50 mp, mobilat, utilat, apartament refacut, lux, et. 7, liber. Vecinatati: Amzei, Magheru, Rosetti, Dacia, Titulescu, Universitate, Sala Palatului, Cismigiu, Gara de Nord, urgent, **500 €;** ☎0746.227.161/ 0720.298.939/ 0760.180.120 ogrealestates@gmail.com

464. **VICTORIEI CALEA,** apropiere de hotel Radisson, dec., 50 mp, mobilat, utilat, complet mobilat si renovat, **320 €;** ☎0773.842.642 sincabb27@yahoo.com

465. **VICTORIEI CALEA,** Radisson, dec., 42 mp, mobilat, utilat, etaj 4/5, suprafata 34 mp + 8 mp balcon deschis, vedere stradala, pat rabatabil, dressing, prima inchiriere, CTP, contract anaf, Romana, Cismigiu, Sala Palatului, Universitate, **390 €;** ☎0722.637.939 www.claudiaproperties.com

466. **VICTORIEI CALEA,** Sala Palatului, dec., 52 mp, mobilat, utilat, et. 7/9, mobilat si utilat, renovat, aer conditionat, bloc reabiliat termic, zona linistita, 3 min de Universitate si Parcul Cismigiu, 10 min. de Romana, **390 €;** ☎0769.088.451 george.cazacu@ymail.com

Imobiliare închirieri **3 CAMERE**

467. **VICTORIEI PIATA** semidec., 50 mp, mobilat, utilat, ap 2 cam, 2/8, renovat recent, prima inchiriere, Victoriei/Iancu de Hunedoara,usi interioare noi, AC, tv, balcon, bloc reabilitat, apropiere Victoriei, Dorobanti, acces ratb, metrou, centre admn., **370 €;** ☎0737.496.292

468. **VICTORIEI PIATA** Calea Victoriei, semidec., 50 mp, mobilat, utilat, circular, modern, parchet, gresie, faianta, termopan, aragaz, frigider, microunde, tv, aer conditionat, 1+1, **300 €;** ☎0723.118.758/ 021.430.37.40 stentorintermed@yahoo.com

469. **VICTORIEI PIATA,** semidec., 50 mp, mobilat, utilat, pers. fizica, etaj 2, parchet usi noi, mobilier nou, modern elegant luminos, 400 m metrou. Bloc reabilitat civilizat curat lift. Vec. Kiseleff, Aviatorilor, Dorobanti, Romana, **390 €;** ☎0722.721.629 tamema.miron@gmail.com

470. **VICTORIEI PIATA,** Calea Victoriei, semidec., 50 mp, mobilat, utilat, circular, mobilat si utilat modern, parchet, gresie, faianta, termopan, aragaz, frigider, microunde, tv, aer conditionat, 1+1, **300 €;** ☎0723.118.758/ 021.430.37.40 stentorintermed@yahoo.com

471. **VICTORIEI PIATA,** metrou, 55 mp, mobilat, utilat, etaj 3/8, renovat recent, mobilat si utilat complet, modern, bloc reabilitat termic, balcon inchis cu termopan, AC. Vec: Kiseleff, Banu Manta, Dorobanti, Aviatorilor, Romana, Capitale, Titulescu. OIA 20101, **320 €;** ☎0737.504.517 office@catalog-rezidential.ro www.inchirieri-rapide.ro

472. **VICTORIEI PIATA,** Nicolae Titulescu, mobilat, utilat, et. 3/ 10, renovat recent, mobilat si utilat modern lux. Aer conditionat, masina de spalat, tv LCD. Vec.: Banu Manta, Kiseleff, Ion Mihalache, Piata Romana, Dorobanti. OIA26594, **450 €;** ☎0737.504.517 office@catalog-rezidential.ro www.inchirieri-rapide.ro

473. **VICTORIEI,** semidec., 45 mp, mobilat, utilat partial, str. Sevastopol, **250 €/ luna;** ☎0732.401.501

474. **VICTORIEI,** Titulescu, semidec., 63 mp, mobilat, utilat, etaj 5, mobilat si utilat lux, loc parcare, centrala proprie, mobilier Mobexpert, supraveghere video, **570 €;** ☎0723.072.616

475. **VITAN** - Olimpia, dec., 55 mp, ap. 2 cam., 1980, 6/10, termopan, um, 2 min. Ratb, piata, magazine, neg., **260 €;** ☎0748.210.364/ 0724.909.341

476. **VITAN** Mall, Breaza, dec., 56 mp, mobilat, utilat, et 1/8, bloc in curs se anvelopare, modern, bucataria utilata clima, internet, masina automata, cabina dus, 8 min. metrou Dristor. Zona linistita. Termen lung, **360 €;** ☎0744.272.027 nicupandele93@yahoo.com

477. **VITAN,** dec., 51 mp, mobilat, utilat, prima inchiriere, ac, tv lcd, centrala proprie, etaj 7/8, **410 €;** ☎0723.072.616

478. **VITAN,** Auchan, mobilat, utilat, 2 cam., et. 2, balcon, cf. 2, complet renovat, g, f, p, t, um, modernizat, cu toare, liber, merita vazut, 1+1, **235 €;** ☎0762.883.928

479. **VITAN,** Mall, dec., 90 mp, mobilat, utilat, Foisorului Residence, terasa 30 metri patrati, centrala, aer conditionat, tv, bloc 2009, aprop.: Timpuri Noi, Mihai Bravu, Splai, Tineretului, Unirii, Alba Iulia, Decebal, Goga, **499 €/lux;** ☎0784.135.175

480. **VITAN,** Mall, Branduselor, la 10 min. de metrou Mihai Bravu, dec., 64 mp, mobilat partial, utilat partial, parter/ 4, confort 1, birou sau locuit, in bloc mixt, vecinatati: Goga, Nerva, Unirii, Alba Iulia, Decebal, Dudesti, **250 €;** ☎0731.273.526 mihai.beekman@beekman.ro

481. **VITAN,** Mall, Foisorului Residence, dec., 130 mp, mobilat, utilat, bloc 2009, 100mp+30mp terasa, mobilat si utilat modern, centrala, ac, tv, loc parcare, aprop Unirii, Alba Iulia, Decebal, Mircea Voda, Nerva, Goga, Splai, Mihai Bravu, Muncii, Dristor, Timpuri Noi, **499 €/bloc2009;** ☎0760.101.098 claudiu.imobiliare@gmail.com

482. **VITAN,** Mall, Foisorului Residence, dec., 130 mp, mobilat, utilat, bloc 2009, 100mp+30mp terasa, mobilat si utilat modern, centrala, ac, tv, loc parcare, aprop. Unirii, Alba Iulia, Decebal, Mircea Voda, Nerva, Goga, Splai, Mihai Bravu, Muncii, Dristor, Timpuri Noi, **499 €/bloc2009;** ☎0760.101.098 claudiu.imobiliare@gmail.com

483. **VITAN,** Mall, Foisorului, 56 mp, mobilat, utilat, etaj 1/8, curat, spatios, renovat, imbunatatri: gresie, faianta, parchet, balcon inchis, termopan, liber, 1+1. Vecinatati: Dristor, Nerva Traian, Timpuri Noi, Mihai Bravu, Octavian Goga. OIA 78280, **275 €;** ☎0752.099.439 office@catalog-rezidential.ro www.inchirieri-rapide.ro

484. **VITAN,** Mall, Foisorului, dec., 90 mp, mobilat, utilat, Residence, terasa 30 mp, centrala, AC, tv, bloc 2009, aprop.: Timpuri Noi, Mihai Bravu, Splai, Tineretului, Unirii, Alba Iulia, Decebal, Goga **499 €/lux;** ☎0784.135.175

485. **VITAN,** Mall, Mihai Bravu metrou, dec., 65 mp, mobilat, utilat, et. 2/ 4, renovat, finisaje moderne, gresie, faianta, parchet, termopan, ac, mobilat/utilat, pat matrimonial, canapea extensibila, masina spalat, aragaz, hota, frigider, net, cablu tv, liber, contorizat, **299 €;** ☎0766.087.296

486. **VITAN,** Mall, Nerva Traian, dec., 57 mp, mobilat, utilat, etaj 3/8, spatios, curat, renovat, contorizat, mobilat complet, modern, utilat complet, toate imbunatatirile, liber, 1+1. Vecinatati: Mircea Voda, Timpuri Noi, Octavian Goga, Dudesti, Marasesti. OIA21599, **350 €;** ☎0731.324.660 office@catalog-rezidential.ro www.inchirieri-rapide.ro

487. **VITAN,** Mall, Nerva Traian, dec., 64 mp, mobilat, utilat, renovat, finisaje moderne, gresie, faianta, parchet, termopan, usa metalica mobilat /utilat complet, aragaz, frigider, masina spalat, tv, aer conditionat, balcon inchis, vec.: Mihai Bravu, Dristor, **300 €;** ☎0752.010.033/ 021.327.56.59 office@confortcasaimobiliare.ro www.confortcasaimobiliare.ro

488. **VITAN,** Mihai Bravu, semidec., 60 mp, mobilat, utilat, 8/10, finisaje de calitate, gresie, faianta, parchet, termopan, um, mobilat modern, utilat complet, aragaz+hota, frigider, masina spalat, ac, dressing, bloc in curs de reabilitare, vec: Vitan Mall, Dristor, Kaufland, **280 €;** ☎0752.010.036/ 021.327.56.59 office@confortcasaimobiliare.ro www.confortcasaimobiliare.ro

489. **VITAN,** Mihai Bravu, Platinum Towers, semidec., 70 mp, mobilat, utilat, bloc 2009, langa metrou Mihai Bravu, et. 12/15, mobilat si utilat modern, centrala prop, ac, tv, aprop Unirii Alba Iulia, Decebal, Tineretului, Timpuri Noi, Mircea Voda, Nerva, Dristor, Muncii, Splai, **460 €/negociabil;** ☎0760.101.098 claudiu.imobiliare@gmail.com

490. **VITAN,** Mihai Bravu, Platinum Towers, metrou (3min.), semidec., 65 mp, mobilat, utilat, 12/15, mobilat/ utilat modern, centrala, 2x tv, ac, apro: Tineretului, Timpuri Noi, Dristor, Muncii, Decebal, Alba Iulia, Unirii, Splai, **460 €/modern;** ☎0784.135.175

491. **VITAN,** Olimpia, dec., 56 mp, mobilat, utilat, cf. 1, 6/8, termopan inclusiv balcon, metrou Dristor si Mihai Bravu la aprox. 12 min., **240 €;** ☎0748.210.364

492. **VITAN,** vis-a-vis Auchan, dec., 60 mp, mobilat, utilat, 9/10, cf. 1, constr. 1982 cu imb., cu schele pentru reabilitare, in lucru, RATB, 123, 135, piata aproape, zona civilizata, termen lung, 1 luna garantie, **250 €;** ☎0745.779.715

33 3 Camere

IMOBILIARE ÎNCHIRIERI

1. **1 DECEMBRIE 1918,** aproape metrou, dec., 70 mp, mobilat partial, utilat, bloc 4 etaje. Izolat termic, semimobilat, complet utilat, spatiu aerisit de uscare rufe la subsol. Doresc inchiriere pe termen lung, garantie: echivalentul unei chirii, **350 €;** ☎0747.260.592 luizabrr@yahoo.com

2. **1 MAI** - Chibrit, semidec., 76 mp, mobilat partial, utilat, 3 camere mari, renovat, bucatarie utilata, etaj 8, luminos, curat, liber, bloc civilizat, contract Anaf, **300 €;** ☎0724.070.724/ 0745.311.005 enegulei@yahoo.com ednaimobiliare.ro

3. **1 MAI,** Ion Mihalache, Grivita, Lainici, dec., 80 mp, nemobilat, utilat, constr 2009, spatiu birouri, pretabil pentru orice tip de activitate: arhitectura, notariat, contabilitate,IT, etc, cu intrare separata, bucatarie complet mobitata, curte proprie, **600 €;** ☎0758.098.944

4. **1 MAI,** metrou 1 Mai, semidec., 71 mp, mobilat, utilat, bloc nou, cladire clasa energetica A, instalatii noi, tamplarie termopan, **400 €/luna;** ☎021.424.00.30 office@liadrealestate.com www.liadrealestate.com

5. **13 SEPTEMBRIE** Aleea Botorani, dec., 80 mp, mobilat, utilat, bloc construit in 1988, reabilitat in 2014. Zona foarte linistita vecini civilizati. Renovat de curand, centrala proprie, complet amenajat cu bun gust. Et. 2/8, **320 €;** ☎0744.312.196

6. **13 SEPTEMBRIE** Sebastian, dec., 79 mp, mobilat, utilat, et. 6/8, modern, renovat recent, finisaje superioare, spatios, 2 bai, aer conditionat, tv, masina de spalat. Cotroceni, Prosper, Unirii, Rahova, Panduri, Prosper, Petre Ispirescu. OIA78222, **360 €;** ☎0731.324.659 office@catalog-rezidential.ro www.inchirieri-rapide.ro

7. **13 SEPTEMBRIE,** dec., 77 mp, mobilat, utilat, super oferta, proaspat renovat nou, confort 1 etaj 7, mobila clasica dar foarte curat, aer conditionat, aragaz, frigider. Imbunatatiri noi, g, f, p, t, um. Acces imediat transport, magazine, **320 €;** ☎0725.691.900/ 0762.079.095

8. **13 SEPTEMBRIE,** Sebastian, dec., 82 mp, mobilat, utilat, etaj 5/8, renovat recent, parchet, termopan, um, ac, centrala termica, 2 grupuri sanitare, mobilat, utilat lux, masina de spalat, tv, pozitionat in apopierea mijloacelor de transport, parc, **360 €;** ☎0736.360.011/ 0755.258.729 paul.predus@yahoo.com

9. **13 SEPTEMBRIE,** Sebastian, parc, dec., 77 mp, mobilat, utilat, etaj 6/8, hol H, repartitoare, magazine, Kaufland, Carrefour, H&M, C&A, Deichmann, **360 €;** ☎0742.129.225

10. **ALBA IULIA** Rond 92 mp, 3 cam., et. 2, vedere, intrare bulevard, superfinisat, mob. birouri, pretabil firma, proprietar; ☎0730.640.640

11. **ALBA IULIA,** Burebista, dec., 85 mp, mobilat, utilat, et. 7/8, are baie si grup sanitar. Este mobilat si utilat. Vedere mixta. Liber si disponibil pentru inchiriere imediat, **440 €;** ☎0720.444.444 office@ascom.ro www.ascom.ro

12. **ALBA IULIA,** Burebista, dec., 75 mp, nemobilat, utilat partial, liber, etaj 4/8, bucataria mobilata/ utilata, renovat, imbunatatiri, gresie, faianta, parchet, termopan, 2 bai, 2 balcoane. Vecinatati: Unirii, Calea Calarasilor, Decebal, Muncii metrou. OIA 34417, **400 €;** ☎0752.099.439 office@catalog-rezidential.ro www.inchirieri-rapide.ro

13. **ALBA IULIA,** Decebal, stradal, dec., 85 mp, nemobilat, neutilat, renovat recent, etaj 4/8, vedere mixta, 2 grupuri sanitare, 2 balcoane, pretabil firma, intrare dubla, imbunatatiri complete, paza la scara, liber, liber, acces facil metrou Muncii, **500 €;** ☎0785.225.476/ 0769.076.169 elisabeta.portakal@orfeas.ro www.orfeas.ro

14. **ALEXANDRIEI,** Bragadiru, Exalco, dec., nemobilat, vila 3 cam., 1/2, bucatarie utilata, ct, imb., Ac., luna, **800 L/ luna;** ☎0737.370.416

15. **AVIATIEI,** semidec., 82 mp, mobilat, utilat, amenajat complet, vedere mixta, bloc tip monolit reabilitat termic, 2 grupuri sanitare, 2 balcoane, 2 debarale, etaj 1/4, liber, **490 €/ luna;** ☎0736.377.911 cristian.descultu@dc-house.ro www.dc-house.ro

16. **AVIATIEI,** dec., 95 mp, mobilat, utilat, bloc nou 2016, mobilat nou -Mobexpert, loc parcare, boxa, terasa 90 mp, **900 €;** ☎0733.474.747 Ci@zboaragratis.ro www.paspartour.ro

17. **AVIATIEI,** str. Borsa, dec., 75 mp, mobilat, utilat, ap. 3 camere si loc de parcare personal aviatie, str borsa, et 3. Apartamentul are absolut tot petru a te muta acum. 10 minute pana la metrou, 15 minute pana la intrare in Herastrau, **685 €;** ☎0723.244.635 sebtud1111@gmail.com

18. **AVIATORILOR** Herastrau, semidec., 70 mp, mobilat, utilat, duplex, etaj 1+2, renovat, modern, aer conditionat, vis a vis de parc si metrou. Vec: Primaverii, Victoriei, Floreasca, Aviatiei, Kiseleff, **600 €;** ☎0744.484.641/ 0744.150.002

19. **BANEASA** Dobrogeanu Gherea nr. 64, semidec., 130 mp, mobilat, utilat, constructie 2006, recent renovat, 2 bai, pentru locuit; etaj 3/3-fara lift. Bucatarie noua, tv led in fiecare camera, ac, 3, masina spalat vase, **1.200 €;** ☎0727.236.985 cristina_dumitru03@yahoo.com www.apartamenteinchiriere.ro

20. **BANEASA** Green Lake, sit. in nordul Bucurestiului, dec., 120 mp, mobilat, utilat, cu acces direct din Ionescu Sisesti, complex nou, contorizare individuala, paza. Anunt proprietar. Comision 0 %, **580 €;** ☎0730.109.005 andreea.mitru@benevo.ro

21. **BANEASA,** dec., 80 mp, mobilat, utilat, 1/4, confort I, bloc din 1984, 2 bai, finisat ultramodern, echipat complet, mobila Mobexpert, la 10 minute de Herastrau, **690 €;** ☎0735.345.850/ 021.260.04.79

22. **BANEASA,** Pipera, OMV, dec., 130 mp, mobilat, utilat, impecabil, cu terasa 40 mp. Puncte de interes in zona: gradinita, spa, piscina, piata agro. Langa: Aviatiei, Lacul Tei, Obor, Herastrau, Vacarescu, Floreasca, Dorobanti. Metrou: Aviatorilor, Victoriei, **550 €;** ☎0771.542.321 davidescu.aurelian@gmail.com

23. **BANEASA,** Romatsa, dec., 132 mp, mobilat partial, utilat, etaj 4/ 5, constructie 2007, s. 126 mp utili, stradal, finisat lux, renovat recent, vedere mixta, terasa spatioasa, se mobileaza la cerere, **700 €;** ☎0735.360.736

24. **BANU MANTA** Residence, 2/4, bloc 2013, lux, ne/semimobilat, **550 €;** ☎0722.511.041/ 0771.336.118

25. **BASARABIA,** vizavi Stadionul National, dec., 65 mp, mobilat, utilat, 3 camere, stradal, 5/10, mobilat modern, internet, cablu, lift, imbunatatiri recente, g, f, p, t, um, ac, 350 Euro x 1+1L, **350 €;** ☎021.688.08.67/ 0723.947.833/ 0722.614.867

26. **BERCENI CARTIER,** mobilat, inchiriez ap. cu 3 camere, cf. 1, curat, cu utilitati, **300 €;** ☎0762.151.625

27. **BERCENI,** Monaco Tower, Complex rezidential, semidec., 77 mp, nemobilat, neutilat, 3 balcoane, finisaje lux (p. triplu, gresie, faianta Marazzi, aer conditionat), usa metalica, contorizat integral, metrou D. Leonida, proprietar, tva 20% aplicabil, **300 €;** ☎0753.088.272/ 0752.272.007 info@secure-homes.ro www.secure-homes.ro

28. **BERCENI,** P-ta Sudului, metrou, Complex Rezidental, dec., 90 mp, mobilat, utilat, et. 7/11, bl. 2009, mobilat modern, canapea extensibila, pat matrimonial, finisaje superioare, gresie, faianta, parchet, termopan, usa metalica, 2 gr. sanitare, ac, cp, balcon inchis, parcare, **450 €;** ☎0755.075.905/ 0755.075.902 tineretului@excesimobiliare.ro www.excesimobiliare.ro

29. **BERCENI,** Piata Sudului, dec., 80 mp, mobilat, utilat, 3 camere, dec., utilat si mobilat complet modern, toate imbunatatirile, 5 minute de metrou, liber, etajul 4, merita vazut, 1+1, **350 €;** ☎0786.327.377

30. **BRAGADIRU** Ilfov, Exalco, nemobilat, ap. 3 cam., ct, termopan, parchet, gresie, faianta, de la 700 L/ luna la 800 L/ luna; ☎0721.332.262

31. **BRANCOVEANU** modern, dec., 72 mp, mobilat, utilat, 2 grupuri sanitare, gresie, faianta, parchet, termopan, aer conditionat, usa metalica, **420 €;** ☎0735.345.840

32. **BUCUR OBOR,** semidec., 72 mp, 1972, et. 1, renovat, g, f, termopan, ac, stradal, 50 m metrou, **390 €;** ☎0745.980.311

33. **BUCURESTI** inchiriaza apartamente 3 cam. in complex rezidential si beneficiezi de toate facilitatile unui bloc nou, iti stam la dispozitie cu apartamente in Primavara, Rose Garden, Cosmopolis, Green Lake, Quadra Place si Felicity. Suna acum la: ☎0730.109.005

34. **BUCURESTII NOI,** Jiului, dec., 100 mp, mobilat, utilat, acces subito Baneasa, bloc 2008, et. 2, lux, stil Italy, raffinatezza, eleganza, bellissimo appartamento, living 30 mp, 2 bai. Vec. Herastrau, 1 Mai, Romexpo, Kiseleff, Aviatorilor, Dorobanti, Promenada Mall. C-ct ANAF, **700 €;** ☎0767.173.441

35. **CAMIL RESSU semidec., 67 mp, mobilat, proprietar inchiriez ap. 3 camere et. 2, renovare lux 2016, doua bai, langa metrou, parc, piata, 450 €; ☎0756.341.226/ 0731.669.930**

36. **CAROL I BULEVARDUL,** semidec., 70 mp, inchiriere 3 camere, parter, stradal, finisat, 2 grupuri sanitare, ac, termopan, ideal firme, **550 €/luna;** ☎0731.919.390

37. **CHIBRIT PIATA,** semidec., 63 mp, mobilat, utilat, inchiriez apartament 3 camere, pe tremen lung, cu contract subinchiriere; ☎0726.459.639

38. **CIRC,** Parcul Circului, dec., 87 mp, mobilat, utilat, 2 grupuri sanitare, etaj 5/8, mobilate utilate nou- modern, elegant. Parchet bambus, g, f, p, t, usi interior Pinum, usa metalica, este si la vanzare, la 100.000 €, **400 €;** ☎0722.344.161

39. **COLENTINA** -Mc Donald's semidec., 90 mp, mobilat, utilat, apartament 4 camere confort 1, stradal, zugravit recent, gresie, faianta, parchet, usa metalica, internet, cablu tv, et. 7/10, liber, pret discutabil, **320 €;** ☎0724.089.767 tanasemihail2013@yahoo.com

40. **COLENTINA,** Circa 7, 70 mp, mobilat, utilat, mobila clasica, 10/10, gresie, faianta, parchet, termopane, centrala termica, frigider, aragaz, masina de spalat, tv, **300 €/luna;** ☎0722.542.692/ 0761.532.117

41. **COLENTINA,** D-na Ghica, dec., 70 mp, mobilat, utilat, marmura, termopan, mobilat si utilat modern, liber, **300 €;** ☎0799.552.551

42. **COLENTINA,** Doamna Ghica, dec., 72 mp, mobilat, utilat, etaj 4/10, rond, stradal, Parc Plumbuita, metrou Obor 10 min., cf. 1, mobilat modern, imb., g, f, p, termopan, um, liber, accept straini, av.1+1, **299 €;** ☎021.380.28.14/ 0737.435.628

43. **COLENTINA,** Obor, 5 min. metrou, semidec., 70 mp, nemobilat, utilat, 6/10, bucatarie mobilata, gresie, faianta, parchet, termopan, usa metalica, 2 aparate, aer conditionat, liber, **250 €;** ☎0724.336.834

44. **COLENTINA,** Obor, complex rezidential Rose Garden, dec., 100 mp, mobilat, utilat, constr. 2009, 7 min. metrou Obor, etaj 2/ 11, ultramodern, totul nou, loc parcare subteran, ac, lcd, masina spalat vase, dressinguri, 2 terase mobilate, 2 dormitoare, 2 bai, **599 €;** ☎0758.098.944

45. **COLENTINA,** Teiul Doamnei, dec., 74 mp, mobilat, utilat, etaj 3/8, 2 grupuri sanitare, mobilat si utilat, gresie, faianta, parchet, usa metalica, bloc in curs de reabilitare, liber, disponibil imediat, **300 €/ luna;** ☎0799.552.551/ 0734.399.903

46. **CRANGASI** Constructorilor, Auchan, semidec., 65 mp, mobilat, utilat, 1/4, zona verde, **350 €;** ☎0720.040.631

47. **CRANGASI** vis a vis parc, 5 min de metrou, dec., 83 mp, mobilat, utilat, confort 1, etaj 1, zona linistita, exclus studenti, exclus animale de companie, ideal familii, cerem si oferim seriozitate, **380 €;** ☎0765.439.302 andrei_leu18@yahoo.com

48. **CRANGASI,** Bd. Constructorilor, semidec., 60 mp, mobilat, utilat, full utilat si mobilat, **300 €;** ☎0742.071.944

49. **CRANGASI,** Bulevardul Constructorilor, metrou 10 min, semidec., 65 mp, mobilat, utilat, parter/4, termoficare, contorizat integral, bucatarie inchisa, renovat recent, mobilat modern, liber, Calea Giulesti, tramvai 41 (ID: DEX3C891), **280 €/ luna;** ☎0799.853.563 marius.iimob@gmail.com

50. **CRANGASI,** Ceahlau, dec., 70 mp, nemobilat, confort 1, bloc constructie 1983, cu acces rapid la piata, parc, metrou, **300 €;** ☎0735.345.850/ 021.260.04.79

51. **DECEBAL** Alba Iulia, Decebal, apropiere Zvon Cafe, dec., 87 mp, mobilat, utilat, renovat, etaj 2/4, internet fibra optica. Bucataria: mobilata si utilata (aragaz, frigider, microunde, aparat de cafea, etc) **760 €;** ☎0773.773.854 niculae-carmene@gmail.com

52. **DECEBAL** rond Alba Iulia, semidec., 65 mp, mobilat, utilat, parter/P+4, zona linistita, gresie, faianta, parchet ideal locuinta, contract, termen lung, **425 €;** ☎0727.256.147/ 0740.023.488 nicoli.imobiliare@gmail.com

53. **DECEBAL,** stradal, dec., 90 mp, mobilat, utilat, etaj 3/6, vedere mixta, modern, nou, elegant, asa cum este in imagini, liber, **400 €;** ☎0722.344.161

54. **DOAMNA GHICA,** dec., 80 mp, mobilat, utilat, particular, mobilat si utilat complet, modern, finisaje de calitate, bloc reabilitat termic, stradal, et. 4/7, **420 €/ luna;** ☎0725.547.323

55. **DOMENII,** zona, inchiriez ap. 3 camere; ☎021.665.47.71

56. **DOROBANTI** dec., 92 mp, mobilat partial, utilat partial, stradal, 4 cam modificat in 3, etaj 2/10, liber, living 30 mp, dormitor 20 mp, dormitor 15 mp, bucatarie open space, 2 gr. sanitare, bucataria mobilata / utilata, **650 €;** ☎0760.654.547/ 021.440.22.49 conceptimobiliare@yahoo.com www.conceptimobiliare.ro

57. **DOROBANTI** Beller parc, semidec., 80 mp, mobilat partial, utilat, etaj 2/4, bloc 1984, caramida, 2 bai, 2 balcoane mari inchise, vedere spre parc, proaspat igienizat, scara curata, luminos, aer conditionat, **525 €;** ☎0742.462.372 office@werent.ro

58. **DOROBANTI** Cafeneaua Pascucci, 95 mp, nemobilat, bloc nou, et. 4/6, bucatarie mobilata, pentru locuinta sau birou, **1.300 €;** ☎0722.502.292

59. **DOROBANTI PIATA** bloc Mario Plaza, dec., 80 mp, mobilat, utilat, deosebit, spatii depozitare, vedere mixta Dorobanti - Floreasca, panorama superba, lux, scara cu 2 lifturi, modern si elegant, ac in fiecare camera, cablu-internet, liber, **650 €;** ☎0742.462.372 office@werent.ro

60. **DOROBANTI,** capitale, Roma, semidec., 90 mp, nemobilat, utilat, stradal, demisol inalt, luminos, in vila renovata recent, termopan, centrala termica proprie, curte, ideal activitati firme, croitorie, coafor, **600 €;** ☎0734.087.678/ 0763.846.309

61. **DOROBANTI,** Herastrau, Uruguay, semidec., 80 mp, mobilat, utilat, duplex, etaj 1+2 in vila d+p+2, modern, liber, spatii de depozitare la demisol Vec: Aviatorilor, Aviatiei, Floreasca, Primaverii, Victoriei, **600 €;** ☎0722.393.151 libra.imobiliare@gmail.com

62. **DOROBANTI,** str. Amiral Balescu, dec., 75 mp, nemobilat, utilat partial, et.1/3, bucatarie utilata, nemobilat, ct, ac in fiecare camera, antena cablu fibra optica, **750 €;** ☎0723.387.938

63. **DRISTOR** Parului, semidec., 69 mp, mobilat, utilat, acces direct metrou 5 minute, renovat recent, mobila moderna, balcon mare inchis si incalzit, aer conditionat, frigiderul, masina spalat si hota sunt noi, loc parcare, 1+1, liber, neg., **450 €/luna;** ☎0722.555.660/ 0764.677.077 advaimob@yahoo.com www.advaimob.ro

64. **DRISTOR,** semidec., 70 mp, mobilat, utilat, la 5 min. de metrou si de P-ta Ramnicu Sarat, et. 1/4, bloc linistit, zona verde. Ideal pentru familie, **1.500 L;** ☎0721.967.173

65. **DRISTOR,** mobilat, utilat, plan 2 de la bulevard, bloc reabilitat de 4 nivele, 3 camere, et. 3/4, 250 € 1+1 sau 200 € cu propreitara in apartament (numai fete); ☎0771.446.177

66. **DRISTOR,** Camil Ressu, semidec., 74 mp, mobilat, utilat, mobilat si utilat modern, primii chiriasi, gresie, faianta, parchet, termopan, usa metalica, aragaz, frigider, masina spalat, LCD, aer conditionat, ratb, metrou Dristor, parc IOR; liber, **370 €;** ☎0765.918.982

67. **DRISTOR,** Rm. Sarat, dec., 75 mp, mobilat, utilat, mobilat si utilat complet, gresie, faianta, parchet, termopan, usa metalica, aragaz, frigider, masina spalat, tv, cablu tv/internet, apometre/repartitoare, vec: ratb, metrou Dristor; liber, **330 €;** ☎0765.918.982

68. **DRUMUL TABEREI** Azzurro, Chilia Veche, semidec., 70 mp, mobilat, utilat, et. 3/ 10, gresie, faianta, parchet, termopan, contorizat, mobilat si utilat, 1+1 garantie, **250 €;** ☎0723.510.200

69. **DRUMUL TABEREI** Lunca Siretului, dec., 70 mp, mobilat, utilat, et. 6/10, termopan zugravit, UM, **300 €;** ☎0741.160.332

70. **DRUMUL TABEREI Lunca Siretului, dec., mobilat partial, proaspat zugravit, um, g, f, t, utilat pe termen lung, prefer familiile sau militari, discutabil, 280 €; ☎0727.424.072/ 0752.130.030**

71. **DRUMUL TABEREI, dec., 68 mp, utilat, proprietar, 7/10, um, stradal, ideal familie, termen lung, liber, 320 €; ☎0721.413.513**

72. **DRUMUL TABEREI,** apropiere B-dul Timisoara, Frigocom, dec., 79 mp, mobilat, utilat, super oferta, cu imbunatatiri, confort 1, mobilier modern, masina de spalat, aragaz, frigider, tv, gresie, faianta, parchet, t, um. Bloc cu magazine la parter, **259 €;** ☎0762.079.095/ 0725.691.900

73. **DRUMUL TABEREI,** Cartier ANL Brancusi, dec., 95 mp, nemobilat, utilat partial, se afla la etajul 1 intr-o vila P+1+M, constructie 2008, finisat modern, bucataria mobilata si utilata, **400 €;** ☎0735.345.850/ 021.260.04.79

74. **DRUMUL TABEREI,** complex rezidential Primavara, dec., 110 mp, mobilat, utilat, etaj 7/12, 3 balcoane, modern, loc parcare subteran, vecinatati Lidl, mijloace de transport, tv, 2 aer conditionat, centrala termica, liber, **450 €;** ☎0723.118.758/ 021.430.37.40 stentorintermed@yahoo.com

75. **DRUMUL TABEREI,** Kaufland, Ialomitei, dec., 65 mp, mobilat, utilat, etajul 3, mobila moderna, utilat complet, renovat, gresie, faianta, parchet, termopan, bloc reabilitat, liber, apropiere Ratb, piata, scoala, 1l + 1l garantie, apr. Militari, **300 €;** ☎0724.370.636/ 0724.262.436 mfirut@yahoo.com

76. **DRUMUL TABEREI,** Moghioros, semidec., 65 mp, mobilat, utilat, proprietar, cf. 1, et. 4/10, 2 lifturi, proaspat zugravit, gresie, faianta, contorizat, balcon inchis. amplasat in spatele cofetariei Tip-Top. Avans+garantie. Rog seriozitate, **330 €;** ☎0744.681.690 daniela.medrea@yahoo.com

77. **DRUMUL TABEREI,** Raul Doamnei, stradal, semidec., 70 mp, mobilat, utilat, camera in apartament, mobilata si utilata complet, termopan, usa metalica, libera, 1+1 garantie, **400 L;** ☎0769.088.540 cioran_ginac@yahoo.com www.imobiliare-class.ro

78. **DRUMUL TABEREI,** Romancierilor, semidec., 68 mp, mobilat, utilat, et. 1/4, mobilat/utilat modern, gresie, faianta, parchet, termopane, canapea extensibila, contorizat, spatios.Vec: Plaza Mall, Militari-Gorjului, parc Moghioros, Afi Cotroceni, Ghencea, OIA 17044, **310 €;** ☎0731.324.659 office@catalog-rezidential.ro www.inchirieri-rapide.ro

79. **DRUMUL TABEREI,** Sibiu, renovat recent total, utilat nou complet, mobilat pentru persoane exigente, direct proprietar, **1.550 L;** ☎0725.011.476/ 0763.652.817

80. **EMINESCU, dec., 100 mp, mobilat, utilat, particular ofer ap. 3 camere in zona Mihai Eminescu intersectie cu calea Dorobantilor, mobilat si utilat lux, etaj 1, centrala noua, aer conditionat, 2 tv noi, zona centrala, 700 €; ☎0722.247.004**

81. **EROII REVOLUTIEI,** City Mall, dec., 70 mp, mobilat partial, utilat, et 5/8, 2 grupuri sanitare, gresie, faianta, parchet, t, usa metalica, aer conditionat, cablu tv + net, proaspat renovat, particular, **375 €;** ☎0744.252.157

82. **EROILOR** Stirbei Voda, parc Opera, Facultatea de Drept, dec., 90 mp, mobilat, utilat, etaj 3/10, vedere mixta, 2 bai, 2 balcoane, liber, termen lung, **550 €;** ☎0784.883.137/ 0722.558.070

83. **EUROPA,** tramvai 21, inchiriez 3 cam., la curte si dependinte cu bucatarie fiecare; ☎0723.719.568/ 0766.684.397/ 021.655.66.34

84. **FAVORIT,** dec., 100 mp, mobilat, utilat, mobilat, televizor LCD, canapea si fotolii noi, 2 bai. Curat si pregatit pentru inchiriat ideal pentru o familie. Garantie, chiria cerem curatenie, **400 €;** ☎0729.759.929/ 0722.235.115

85. **FLOREASCA** Barbu Vacarescu, Pescariu, Str. Vrancioaia, aproape Promenada, dec., 85 mp, nemobilat, utilat, parter inalt/4 cu balcon, bloc 2007, impecabil, centrala proprie, liber, termen lung, bucataria utilata si mobilata, 2 bai, avans 1+1 **450 €;** ☎0725.540.400 vlad.trimbitasu@gmail.com www.vladtrimbitasu.ro

86. **FLOREASCA Puccini, dec., 80 mp, mobilat, utilat, 3 camere, 1/3, garaj, 580 € /luna; ☎0744.501.287**

87. **FOISORUL DE FOC** Plantelor, Sfantul Stefan, semidec., 90 mp, mobilat, utilat, apartament vila, 2/P+2, intrare separata, contorizat separat, renovat modern, mobilier de calitate, aer conditionat, Unirii, **480 €;** ☎0753.095.601/ 021.321.10.20 office@credoamg.ro www.credoamg.ro

88. **FUNDENI SOSEAUA,** Sector 2, langa Oncologie, dec., 80 mp, mobilat, utilat, 3 camere, bloc nou, 2 grupuri sanitare, 1 balcon, centrala proprie, contorizat, interfon, cablu tv, internet wifi, liber, **370 €;** ☎0721.389.231

89. **GHENCEA** dec., 80 mp, mobilat, utilat, oferta, mobilat si utilat total, tv lcd, pretul 350 € + o luna garantie, toate utilitatile sunt incluse in pret, poze reale, **350 €/luna;** ☎0787.820.319 edward.gadspor@gmail.com

90. **GIULESTI CALEA sect. 6, semidec., 60 mp, inchiriez 3 camere+dependinte, parter, modernizat pentru 3 persoane, eventual studente, cheltuielile de intretinere+ 250 €/luna; ☎0740.172.844**

91. **GIULESTI,** Stadion, mobilat, utilat, 3 camere, cp, termopan, curat, zugravit, linistit, spatios, parter, taxe + **240 €;** ☎021.260.07.25/ 0721.816.412

92. **HERASTRAU** 80 mp, mobilat, apartament de 3 camere, cu terasa, parcare. Sos Nordului, Aviatiei, Primaverii, Caramfil, Baneasa, Aeroport, **850 €;** ☎0721.157.677 immobil4u@yahoo.com www.immobil4u.com

93. **HERASTRAU,** nemobilat, ap. 3 cam.; ☎0746.416.887

94. **HERASTRAU,** Kiseleff, Arcul de Triumf, Complex Alia Apartments, dec., 165 mp, mobilat, utilat, comision 0%, etaj 2/6, 3 gr. sanitare, 2 terase generoase, climatizare, incalzire in pardoseala, 3 locuri de parcare in subteran, paza 24/24, tva +, **1.900 €;** ☎0723.325.257 contact@mihaelaanton.ro www.mihaelaanton.ro

95. **HERASTRAU,** Nordului, dec., 130 mp, mobilat, utilat, parter cu terasa, mobilat si utilat ultralux, masina spalat vase, climatizare, 2 gr. sanitare, semineu functional, terasa 25 mp, loc parcare, abonament sala, piscina, inlcuse in pretul chiriei, **1.300 €;** ☎0758.098.944

96. **HERASTRAU,** Soseaua Nordului, UPC, semidec., 110 mp, mobilat, utilat, exclusivist, etaj 1/5, bloc 2011, paza, loc de parcare subteran, boxa, zona feerica parcul Herastrau 3 min., pretabil cuplu singur, **175 €;** ☎0756.923.564 i_vanzari@yahoo.com http://rezidential-central.blogspot.com

97. **ION MIHALACHE** dec., 120 mp, mobilat, utilat, 3 camere, etaj 12, totul nou, terasa, aer conditionat, 2 balcoane, 2 bai spatioase, dressing, parchet, bloc izolat termic, 2 lifturi, paza 24, loc de joaca zona linistita, parcare, metrou, negociabil, **499 €;** ☎0762.688.572 morethan2words@yahoo.com

98. **ION MIHALACHE** Expozitiei, metrou 1 Mai, semidec., 70 mp, nemobilat, utilat, vila P+mansarda, 35 mp pe nivel, constructie 2007, 4 locuri de parcare, curte, centrala proprie, termopan, baie cu dus, bucatarie, pretabil doar birouri, **450 €;** ☎0724.254.024 balescu.ionut@gmail.com www.ionutbalescu.ro

99. **ION MIHALACHE** Piata 1 Mai, semidec., 68 mp, nemobilat, neutilat, ap. 3 camere, parter in vila, curte 50 mp, renovat, centrala gaz, gresie, faianta, parchet, termopan, **350 €;** ☎0727.788.336 oana4dinu@yahoo.com

100. **ION MIHALACHE,** dec., et. 2, stradal, mobilat, utilat complet modern, **700 €/luna;** ☎0725.474.747

101. **IULIU MANIU** Polihehnica, vis-a vis Lidl, dec., mobilat, utilat, super utilat si mobilat lux, pentru familii, studenti etc., metrou, 2/4, **1.500 L;** ☎0745.183.131

102. **LACUL TEI** langa Parcul Circului, dec., 70 mp, mobilat, utilat, cf. 1, imb: g, f, p, t, u.m., a.c., 2 bai, 2 balcoane mari, dressing, contract financiar, accept straini, 1+1L x **350 €;** ☎0729.425.020

103. **LACUL TEI,** Bamboo, complex rezidential Emerald, dec., 100 mp, mobilat partial, utilat, 2 locuri de parcare subteran, vedere lac, recent renovat, etaj 6, se poate si nemobilat, g, f, t, p, ac, merita vizionat, **899 €;** ☎0744.223.223

104. **LACUL TEI,** D-na Ghica dec., 89 mp, mobilat, utilat, proprietar, cf 1, vedere spate parc, 2 bai, etaj 3/9, termopan complet, 2 balcoane, 3 debarale, apometre, repartitoare. **400 €;** ☎0723.289.369 mihai_bejenariu@hotmail.com

105. **LACUL TEI,** Facultatea de Constructii, 70 mp, mobilat, etaj 2/10, mobila moderna, bucatarie mobilata si utilata, complet, renovat, toate imbunatatirile. Vecinatati: Stefan cel Mare, Obor, Doamna Ghica, Dorobanti, Floreasca. OIA 20335, **330 €;** ☎0752.099.439 office@catalog-rezidential.ro www.inchirieri-rapide.ro

106. **LACUL TEI,** Parcul Circului, dec., 76 mp, mobilat, ap. 3 cam., bloc 1980, etaj 4, cf. 1, aer cond., gresie, faianta, termopan, 2 gr. sanitare, 1 dressing, 2 balcoane termopan inchise, securizat supraveghere video, **370 €;** ☎0763.773.772

107. **MIHAI BRAVU,** Colt cu Vatra Luminoasa, semidec., 75 mp, mobilat, utilat, apartament 3 camere, garantie 500 €, liber din 17.04.2016. Exclus agentii si studenti, **400 €;** ☎0725.837.103 malinpaicu@gmail.com

108. **MIHAI BRAVU,** metrou, dec., 67 mp, mobilat, utilat, proprietar, complex nou rezidential 2014, bucatarie open space, 5 minute Piata Unirii, etaj 8, mobila moderna, aragaz, masina de spalat, paza, intretinere mica, vecinatati: Parc Tineretului, Mall Vitan, **420 €;** ☎0769.785.196

109. **MILITARI** (1 min. de Scoala 310 - Gorjului), dec., 72 mp, mobilat, utilat, apartament conf.1, cu 2 bai, 2 balcoane, centrala proprie, modern amenaja, impecabil, merita vazut, pe termen lung, **400 €/luna;** ☎0722.528.996

110. **MILITARI** Apusului (Casa Roz),10 min. metrou, semidec., 55 mp, utilat, particular, cf 2, et 8/10, contract AF, izolat, a.c, (aragaz, frigider, m. spalat, +/-TV), mobilat clasic, zugravit, g, f, termopan, u.m, liber, fara comision agentii **230 €;** ☎0721.227.046

111. **MILITARI** Apusului- Bd. Iuliu Maniu, dec., 84 mp, mobilat, utilat, stradal, etaj 3/10. Liber, **350 €;** ☎0766.199.447

112. **MILITARI** Gorjului aproape metrou, semidec., 70 mp, mobilat, utilat, renovat recent, centrala termica, aer conditionat, loc de parcare, spatios, zona linistita, masina spalat noua, termopane, 2 bai, net, 1+1, **340 €;** ☎0762.134.950 corinadumitru006@gmail.com

113. **MILITARI** Iuliu Maniu stradal, mobilat, 2/10, masina de spalat, frigider, la trei minute de metrou, **300 €;** ☎0720.592.299

114. **MILITARI** Iuliu Maniu, stradal, dec., 67 mp, nemobilat, neutilat, superoferta, renovat nou, la etajul 1, 3 camere + hol, 2 grupuri sanitare, bucatarie, balcon pe toata suprafata apartamentului, **300 €;** ☎0725.691.900/ 0762.079.095

115. **MILITARI,** dec., 70 mp, mobilat, utilat, apartament langa Politehnica, renovat si mobilat nou, canapea extensibila, masina de spalat, tv, internet, direct proprietar, exclus agentii, **1.800 L;** ☎0745.807.827 felea.oana.maria@gmail.com

116. **MILITARI,** dec., 70 mp, mobilat, utilat, metrou Veteranilor, stradal, confort 1, etajul 1/10, gresie, faianta, parchet, termopane, frigider, aragaz, masina de spalat, aer conditionat, **300 €/luna;** ☎0761.532.117/ 0722.542.692

117. **MILITARI,** Gorjului, dec., mobilat, utilat, et. 5/10, dec., renovat recent, gresie, faianta, um, termopan, aer conditionat, mobilat modern, utilat, liber, metrou, statii RATB, **350 €;** ☎0763.606.076

118. **MILITARI,** metrou Gorjului, dec., 85 mp, mobilat, utilat, gresie, faianta, parchet, t, mobilat total si utilat total, 2 balcoane, zona, linistita, parter, centrala termica poprie, reabilitat termic, rog seriozitate, **400 €;** ☎0767.330.626

119. **MILITARI,** Politehnica, semidec., 82 mp, mobilat, utilat, proprietar inchiriez pe termen lung apartament 3 cam. semidec. in zona Politehnicii-Lidl, mobilat, renovat, usa metalica, termopan, parchet, gresie, faianta, complet utilat, 2 gr. sanitare, cablu, **350 €;** ☎0720.946.282 aura_dh@yahoo.com

120. **MILITARI,** Residence, dec., 75 mp, mobilat, utilat, et. 1/8, mobilat modern si utilat complet, gresie, faianta, parchet, termopan, aragaz, masina de spalat, frigider, tv, ac, imobil nou, loc de parcare.Vec: Pacii, Gorjului, Drumul Taberei Plaza, Politehnica. OIA78439, **400 €;** ☎0731.324.659 office@catalog-rezidential.ro www.inchirieri-rapide.ro

121. **MILITARI, Veteranilor, dec., 74 mp, nemobilat, et. 1/10, an constr. 1978, 3 cam., de inchiriat in bloc, stradal Iuliu Maniu, pretabil firma, familie, amenajat recent, 350 €; ☎0769.255.333/ 0766.244.446/ 021.771.18.52**

122. **MINIS PIATA,** semidec., 75 mp, inchiriez ap. 3 cam., et. 4, super dotat, super utilat; ☎0745.478.471

123. **MOSILOR** central, semidec., mobilat, atentie, finisat de lux, 3 camere, direct de la proprietar, 8/8, fara probleme sau vicii ascunse, ultra lux, **600 €/ luna;** ☎0765.685.348/ 0725.544.032

124. **MOSILOR,** mobilat, utilat, ap. 3 camere, et. 3/8, termopan, faianta, gresie, aer conditionat, bloc civilizat, loc parcare platit, **450 €;** ☎0723.500.049

125. **MOSILOR,** semidec., 67 mp, mobilat, utilat, parter/P+2, centrala proprie, balcon, 2 gr. sanitare, parcare. Acesta se preteaza a fi inchiriat ca sediu de firma, ca locuinta sau ambele (formula actuala), **330 €;** ☎0722.218.669

126. **MOSILOR,** Popa Petre, semidec., 90 mp, mobilat, utilat, in vila, apartament 2 camere plus garsoniera, cu imbunatatiri, cu centrala proprie fiecare, ap este la etajul 3 iar garsoniera la etajul 4 se inchiriaza doar impreuna, **350 €;** ☎0765.400.929/ 0752.036.997

127. **MOSILOR,** vizavi Bancpost, dec., 78 mp, inchiriez ap. 3 cam., 1986, et. 8, mobilat, utilat lux; ☎0725.544.032

128. **NERVA TRAIAN** dec., 82 mp, mobilat, utilat, bulevard, bl.1994,et. 2/ 8, recent zugravit, izolat termic, termopane, gresie, faianta, UM, 3xAC, vedere spate spre parc, foarte curat, zona deosebita, balcon, primul chirias, foarte curat, **420 €;** ☎0721.211.321

129. **NERVA TRAIAN** Panait Cerna, dec., 80 mp, mobilat, utilat, particular, Mobexpert, 2 bai, aer conditionat, termopane, usa metalica parchet, plasma tv, masina de spalat, frigider, microunde, etaj 5/8, 1+1, liber, **575 €;** ☎0723.144.797/ 0744.904.277 razvann.munteanu@yahoo.com

130. **NORDULUI SOSEA** - Herastrau, 150 mp, apartament 3 camere, renovat recent, mobilat modern, **900 €;** ☎0721.157.677 immobil4u@yahoo.com www.immobil4u.com

131. **NORDULUI SOSEA, dec., 90 mp, mobilat, utilat, inchiriez ap. 3 cam., stradal, parter, garaj subteran; ☎0747.671.284/ 0756.610.482**

132. **OBOR** dec., 70 mp, mobilat, utilat, deasupra la magazin, sos. Colentina, langa metrou, intrare, vedere stradala, 9/10, curat, accept straini, liber, contract ANAF, 1+1 l x **300 €;** ☎021.688.08.67/ 0722.614.867/ 0723.947.833

133. **OBOR,** Colentina situat langa supermarket Kaufland la 5 minute de statia de metrou Obor, semidec., 70 mp, mobilat partial, utilat partial, confort 1, etaj 7/10, cu mici imbunatatiri, zugravit, liber, pretul este negociabil, **275 €;** ☎0726.232.725/ 031.424.44.22 corina.mihalcea@yahoo.com

134. **OBOR,** deasupra magazin, 65 mp, balcon 10 mp, et. 10, hidroizolat, reabilitat termic, baie, hidromasaj, bucatarie utilata, proprietar, **300 €;** ☎0728.889.805

135. **OBOR,** Stefan cel Mare, semidec., mobilat, utilat, 3/8, contorizat, metrou, piata, neg., **290 €/luna;** ☎0767.417.682

136. **PANDURI,** Marriott, 13 Septembrie, dec., 80 mp, mobilat, utilat, amenajat modern, utilat (tv lcd, ac), imbunatatiri, etajul 1/8, 2 bai, contorizat, apropiere Afi Mall, Unirii, Izvor, Eroilor, Cotroceni, Drumul Taberei, Tineretului, real, liber, **350 €;** ☎0724.302.336

137. **PANTELIMON,** vis-a-vis Mega Mall, dec., 83 mp, mobilat, utilat, ap. 3 camere, balcon 12 mp, etaj 5/14, 3 lifturi, vedere spate, bloc reailitat, **375 €;** ☎0752.299.282

138. **PIPERA** complex Diamond Residence, dec., 90 mp, mobilat, utilat, liniste si confort langa padure, etaj 2, centrala termica, aer conditionat, paza, piscina, loc de joaca pentru copii, acces usor spre Baneasa, autostrada A3, **570 €;** ☎0757.502.563 office@optimum-group.ro www.optimum-imobiliare.ro

139. **PIPERA,** dec., 74 mp, mobilat partial, utilat, Cosmopolis, cu spatii generoase, nou renovat, la prima inchiriere, modern mobilat si utilat, incalzire in pardoseala, centrala termica proprie, situat la parter cu acces catre gradina, **470 €;** ☎0757.502.563 office@optimum-group.ro www.optimum-imobiliare.ro

140. **POPA TATU** nr. 72, Sector 1, apartament 3 camere, excelent sediu firma; ☎0726.501.019

141. **POPESTI LEORDENI,** dec., 40 mp, mobilat, utilat, cartier nou situat pe Drumul Fermei, la demisol in bloc nou 250 € lunar sau 200 € plata anticipat pe 1 an, urgent, ☎0729.933.116 dinamicpress@yahoo.com

142. **PRIMAVERII** Dorobanti, 95 mp, mobilat, utilat, imobil 2002, renovat recent, mobila moderna, aer conditionat, centrala proprie, parcare subterana, pozitie deosebita, adiacent Floreasca, Aviatorilor, Aviatiei, **850 €;** ☎021.319.78.04/ 0723.515.199 oli_daniel@yahoo.com

143. **RAHOVA,** mobilat, utilat, 3 cam., 1/4; ☎0724.045.134

144. **RAHOVA,** Sebastian, dec., 80 mp, mobilat, utilat, apartament 3 camere dec., renovat de curand: g, f, p, t, um, usi interior noi, mobilat si utilat complet, tineresc. Pozitionat bine. Zona buna si linistita. Conditii bune. Merita vazut, **350 €/ luna;** ☎0727.421.297 bogdan@imobuc.com www.imobuc.com

145. **ROMANA PIATA** metrou mobilat, utilat, 7/9, modern, bucatarie mobilata si utilata, termopan, 2 grupuri sanitare, 3 ac, usa metalica, masina de spalat, tv. Vecinatati: Victoriei, Universitate, Unirii, Dorobanti. OIA 25957 **450 €;** ☎0737.504.517 office@catalog-rezidential.ro www.inchirieri-rapide.ro

146. **ROMANA,** Calea Victoriei, 60 mp, mobilat, utilat, renovat recent, mobilat modern, aer conditionat, imobil reabilitat termic, pozitie deosebita, adiacent Piata Amzei, Universitate, Cismigiu, **450 €;** ☎021.319.78.04/ 0723.515.199 oli_daniel@yahoo.com

147. **SEBASTIAN** semidec., 70 mp, mobilat, utilat, bloc nou, renovat total decembrie 2015, termopan, parchet, gresie, faianta, aragaz, frigider, masina spalat, mobilat modern, apometre, repartitoare, aer conditionat, usa metalica, parcare, contr ANAF, **280 €/ luna;** ☎0722.785.494

148. **SEBASTIAN** parc mobilat, utilat, scara supravegheata video, proprietar, 6/8, ct noua, renovat, **450 €;** ☎0722.906.219

149. **SEBASTIAN** Salaj, Petrom dec., 75 mp, nemobilat, neutilat, etaj 2, intrare si vedere stradala, 2 grupuri sanitare, zugravit recent, curat, liber, foarte usor accesibil, **250 €;** ☎0724.258.953 cristianpanait.cp@gmail.com

150. **SECTOR 2,** mobilat, utilat, inchiriez ap. 3 camere, cu loc de parcare langa Spitalul Sf. Pantelimon; ☎0759.033.497

151. **SPLAIUL INDEPENDENTEI,** langa tribunal, dec., nemobilat, et.2, igenizat, **630 €;** ☎0735.179.558

152. **STEFAN CEL MARE** Lizeanu, 7 min. metrou, semidec., 67 mp, mobilat, utilat, bloc stradal, vedere mixta, 7/9, renovat in 2016: gresie, faianta, p (reconditionat) geam de termopan, usi int. schimbate, usa metalica, complet mobilat si utilat. Pret neg., **360 €;** ☎0729.760.125 veisaionut@gmail.com

153. **STEFAN CEL MARE,** dec., mobilat, utilat, proprietar, 3 camere; ☎0723.436.363

154. **STIRBEI VODA,** dec., 100 mp, mobilat, utilat, spatios 3/8, an c-tie 1993, renovat, aproape de metrou Eroilor si transport in comun, **550 €/luna;** ☎0752.447.773/ 0755.050.050

155. **SUDULUI** -Circa Financiara, semidec., mobilat partial, terasa 20 mp, **250 €;** ☎0761.616.742

156. **SUDULUI PIATA,** metrou, dec., mobilat, utilat, et. 4/8, proaspat renovat, complet mobilat si utilat modern, cu imbunatatiri recente, ac, balcon. Vec: Vacaresti, Sun Plaza, Brancoveanu, Aparatorii Patriei, Eroii Revolutiei. OIA 78163, **360 €/ luna;** ☎0737.504.517 office@catalog-rezidential.ro www.inchirieri-rapide.ro

157. **SUDULUI PIATA,** metrou, semidec., 70 mp, mobilat, utilat, proprietar, ap. 3 cam., complet utilat si mobilat (masina de spalat, frigider, aragaz, aspirator, 2 TV LCD. Etaj 2/4, zona linistita (str. Secuilor) 7 min. de mers de metrou Piata Sudului si Sun Plaza Mall, **350 €;** ☎0722.312.727

158. **TEI, dec., 75 mp, utilat, ap. 3 cam., bloc 1983, etaj 6, utilat complet lux, 500 €; ☎0726.398.803**

159. **TEIUL DOAMNEI,** Lacul Tei, dec., mobilat, utilat, proaspat renovat, complet mobilat si utilat modern, cu imbunatatiri de calitate, lcd, balcon, 2 gr san. Vec: Obor, Stefan cel Mare, Colentina, Floreasca, Mihai Bravu, Iancului. OIA 76629, **350 €/ luna;** ☎0737.504.517 office@catalog-rezidential.ro www.inchirieri-rapide.ro

160. **TINERETULUI** Parc, Oraselul Copiilor, str. Urcusului, zona A, 2 minute metrou Brancoveanu, dec., 70 mp, mobilat partial, utilat partial, acesibil super pozitie, la cascade, nou, contorizat, centrala proprie, gresie, faianta, usa m, termopan, liniste, liber, 249- 299 euro, **249 €;** ☎0729.857.777/ 0773.771.618

161. **TINERETULUI,** dec., 80 mp, mobilat, utilat, 3 camere, apartament deosebit, modern, imbunatatiri, centrala termica, aer conditionat, curat, doua grupuri sanitare, merita vazut, **350 €;** ☎0762.967.981

162. **TINERETULUI,** semidec., 70 mp, mobilat, utilat, parchet, termopan, 4/10, pret fix, **300 €;** ☎0761.616.742

163. **TINERETULUI,** intersectie Baladei, vis-a-vis parc, metrou, semidec., 70 mp, mobilat, utilat, bloc 2007, complet renovat, lux, 2 grupuri sanitare, etajul 4/5, lift, balcon, termen lung, masina spalat, frigider, centrala, bloc reabilitat, contract, **500 €;** ☎0728.777.132 office@ramax.ro

164. **TINERETULUI,** metrou Piata Norilor, semidec., 80 mp, mobilat, utilat, primi chiriasi, 7/8, finsaje moderne, 2xcanapea extensibila, pat matrimonial, dressing, ac, bucatarie mobilata complet, aragaz, frigider, masina spalat, intretinere mica, Sincai, Cantemir, merita, **390 €;** ☎0755.080.420 tineretului@excesimobiliare.ro www.excesimobiliare.ro

165. **TITAN** -10 min. M 1 Decembrie, Fetesti, dec., 125 mp, mobilat, utilat, 1/S+P+2E, 2012, singur etaj, intrare separata, curte amenajata, boxa subsol, CT, imbunatatiri lux, parc, scoli, gradinite, **380 €;** ☎0758.259.730 adrianstanciu@imobservicecenter.ro www.imobservicecenter.ro

166. **TITAN** -Minis, semidec., 60 mp, utilat, 3 cam., g, f, p, t, usa metalica, mobilata noua modern, loc parcare, **300 €;** ☎0786.579.220

167. **TITAN** 1 Decembrie, dec., 60 mp, mobilat, utilat, bloc reabilitat, la etajul 3/4, mobila moderna, foarte curat, loc de parcare platit, pentru o familie, **330 €;** ☎0752.703.232 sorin@sorinraducu.ro www.sorinraducu.ro

168. **TITAN** Liviu Rebreanu, dec., 95 mp, nemobilat, neutilat, bloc nou, complet renovat, dublu izolat, bucataria mobilata, intretinere foarte mica, 2 bai, centrala termica, terasa, 1+1. Ocazie, **375 €;** ☎0737.089.919 mr.mariusrusnac@gmail.com

169. **TITAN** metrou 5 min., dec., 78 mp, mobilat, utilat, etaj 2/4, curat, spatios, boxa subsol, imbunatatiri recente, liber, 1+1. Vecinatati: Baba Novac, Basarabia, parc IOR, Nicolae Grigorescu, 1 Decembrie 1918, Liviu Rebreanu. OIA75349, **330 €;** ☎0731.324.660 office@catalog-rezidential.ro www.inchirieri-rapide.ro

Imobiliare închirieri 4 CAMERE

170. **TITAN** str Cozla, 70 mp, mobilat, utilat, apartament 3 camere, p/10, renovat recent, modern, dressing, A/C. **400 €;** ☎0721.157.677 immobil4u@yahoo.com www.immobil4u.com

171. **TITAN,** 1 Decembrie, Trapezului, 2 min. de metrou 1 Decembrie, dec., 80 mp, mobilat, utilat, 3 camere dec., renovat complet, mobilat si utilat nou, la prima inchiriere. Totul nou de la finisaje la mobilier. Bloc reabilitat. Zona linistita, **370 €/ luna;** ☎0727.421.297 bogdan@imobuc.com www.imobuc.com

172. **TITAN,** 5 min. metrou, semidec., 70 mp, mobilat, utilat, et. 2/ 8, toate imbunatatirile, gresie, faianta, parchet, termopan, usa metalica mobilat/utilat complet, aragaz, frigider, masina spalat, aer conditionat, TV, 2 balcoane inchise, vec.: IOR, Nicolae Grigorescu, **330 €;** ☎0752.010.041/ 021.327.56.59 office@confortcasaimobiliare.ro www.confortcasaimobiliare.ro

173. **TITAN,** metrou 5 min., Nicolae Grigorescu, stradal, semidec., 75 mp, mobilat, utilat, et 8/ 10, mobila moderna, centrala proprie, gresie, faianta, parchet, termopan, masina spalat, frigider, aragaz, tv, aer conditionat, usa met., loc parcare. Agentie, liber, **340 €;** ☎0762.093.000

174. **TITAN,** metrou Nicolae Grigorescu, stradal, semidec., 75 mp, mobilat, utilat, et. 8/10, mobila moderna, centrala proprie, gresie, faianta, parchet, termopan, masina spalat, frigider, aragaz, tv, aer cond, usa metalica, loc parcare. Agentie, **350 €;** ☎0762.093.000

175. **TITAN,** metrou, Barajul Lotru, dec., 70 mp, mobilat, utilat, particular, etaj 7/10, 2 dormitoare, living generos, mobilat si utilat modern, contorizat, balcon inchis, aer conditionat, zona vrede, scara curata, liber, negociabil, **380 €;** ☎0771.657.429

176. **TITAN,** Minis, 76 mp, mobilat, et. p/4, mobilat si utilat modern, renovat, liber, 1+1. Acces transport, scoala, gradinita, parc lor, piata, supermarket. Vecinatati: Nicolae Grigorescu, Baba Novac, Costin Georgian, Potcoava, Basarabia. OIA 67601, **300 €/ luna;** ☎0731.324.660 office@catalog-rezidential.ro www.inchirieri-rapide.ro

177. **TITAN,** N. Grigorescu, 10 secunde metrou, 5 min. piata, semidec., 65 mp, mobilat, utilat, et. 4, confort 1, renovat, liber, urgent, **280 €;** ☎0723.707.553/ 0740.729.273 razvanzamfir1@yahoo.com

178. **TITAN,** Postavaru, stradal, dec., 73 mp, mobilat, utilat, etaj 3/4, gresie, faianta, parchet, termopan, usa metalica, balcon mare, bloc reabilitat, fara animale, maxim 3 persoane, contract administratie, liber, **265 €;** ☎0743.060.803/ 021.341.08.35 contact@stevimobiliare.ro www.stevimobiliare.ro

179. **TITAN,** situat in apropierea intersectiei Baba Novac-Campia Libertatii, langa intrarea in parc, dec., mobilat, utilat, luminos, etaj 2, liber, **340 €;** ☎0748.034.403/ 0726.677.332

180. **TITULESCU,** Victoriei, dec., 84 mp, mobilat, et. 2/8, lux, centrala proprie, aer conditionat, tv. Vecinatati: Unirii, Cotroceni, Izvor, Panduri, Marriott, **410 €;** ☎0755.335.562/ 021.794.95.70 happyhome21@yahoo.com

181. **TREI** mobilat, utilat, camere, proprietar, reabilitat termic, contor gaze, repartitoare, scoala, gradinita, catv, internet, **1.350 L;** ☎0723.240.297

182. **TUNARI** semidec., 75 mp, mobilat, neutilat, apartamentul este situat in apropiere de Piata Romana, este renovat recent si are tamplarie de termopan, **400 €/luna;** ☎021.424.00.30 office@liadrealestate.com www.LiadRealEstate.com

183. **TURDA** Barbu Lautaru, dec., 67 mp, mobilat, utilat, et. 9/10, 2 gr. sanitare, pentru locuit, AC, contorizat, liber, **330 €/luna;** ☎021.319.35.13/ 0723.257.648

184. **UDRISTE** -Unirii, Bld. Mircea Voda, 10 min. metrou, dec., 84 mp, mobilat partial, utilat partial, renovat recent, stadal, centrala termica, etaj 3/4, Tribunal Mun. Bucuresti, fata bulina, contract inreg,, **410 €;** ☎0722.252.367

185. **ULTRACENTRAL,** ap. 3 camere, 1940, 1/1, doresc firma pentru inchiriere sau vanzare, disc., **400 €;** ☎021.673.12.33/ 0727.939.270

186. **ULTRACENTRAL,** semidec., 90 mp, mobilat, utilat, imobil 2010, etaj 4, ultramodern, 2 grupuri sanitare, finisaje moderne, usi interioare noi, spatios, 2 minute de parc, adiacent parc Tineretului, Unirii, Decebal; ☎0732.009.222

187. **UNIRII** 92 mp, mobilat, utilat, Agentie, apartament spatios, proaspat mobilat, renovat si imbunatatit, etaj 2, vis-a-vis de Unirea Shopping Center. Structura circulara, parchet lemn masiv reconditionat, aer conditionat, loc parcare, **600 €/luna;** ☎0733.934.404 speak@whitemountain.ro www.whitemountain.ro

188. **UNIRII** Parlament dec., 80 mp, mobilat, utilat, constr. 1990, et. 2, renovat, modern, elegant, garantie 1.500 €, **1.000 €/ luna;** ☎0724.439.259

189. **UNIRII** Tribunal, stradal, dec., 95 mp, mobilat, utilat, renovat recent, mobilat modern, aer conditionat, pozitie deosebita, contract ANAF, adiacent Piata Unirii, Piata Alba Iulia, Decebal, **800 €;** ☎021.319.78.04/ 0723.515.199 oli_daniel@yahoo.com

190. **UNIRII** zona Horoscop dec., 115 mp, mobilat, utilat, tip duplex, parter inalt + etajul 1, 3 bai, 3 balcoane, bucatarie mobilata si utilata, bloc nou, loc de parcare subteran, posibiltate de a se mobila complet, **650 €;** ☎0770.259.119

191. **UNIRII BULEVARDUL**nr. 7, Fantani, 80 mp, 1989, et. 3, ap. mobilat pentru locuit, **900 €;** ☎0723.712.900

192. **UNIRII,** dec., ap. 3 camere, proaspat renovat, **650 €;** ☎0721.234.873

193. **UNIRII,** dec., 95 mp, mobilat, utilat, ofer sper inchiriere ap 3 cam situat pe bd. Unirii, nr. 47-stradal, complet mobilat si utilat, renovat recent, mobilier mobexpert, dec., tv-lcd, vederea pe spate, aer conditionat in cele doua dormitoare, **820 €;** ☎0726.443.203

194. **UNIRII,** Adorama, la baza dealului Mitropoliei, dec., 100 mp, mobilat partial, utilat, duplex, parter si etajul 1/6, bloc nou, 2007, lux, parter: living, baie, bucatarie, etaj: 2 dormitoare, 2 bai, parcare subterana, ideal birouri sau locuinta, **650 €/ luna;** ☎0722.715.380

195. **UNIRII,** Alba Iulia, dec., 80 mp, nemobilat, utilat, et. 4/8, an 1995, balcon, 2 gr. sanitare, zugravit recent, bucataria mobilata -utilata, gresie, faianta, parchet, termopan, contorizat, paza. Agentie, liber, **450 €;** ☎0762.093.000

196. **UNIRII,** Octavian Goga, dec., 73 mp, nemobilat, urgent 3 camere et. 2, nemobilat, renovat: gresie, parchet, termopane, usa metalica, **420 €;** ☎0744.500.532/ 0722.597.276

197. **UNIRII,** Octavian Goga, dec., 80 mp, nemobilat, utilat partial, va oferim spre inchiriere apartamentul cu 3 camere situat pe Bd Octavian Goga, peste drum de Casa de Pensie. La 2 minute de Bd. Unirii/Zepter. Situat la etajul 1/8, vedere spre bd, ideal birouri, locuinta, **460 €;** ☎0720.120.066 mirela.exclusive.property@gmail.com

198. **UNIRII,** Romulus, dec., 95 mp, mobilat, utilat, proprietar, apartament de lux nou, superb, in bloc nou, 95 metri patrati, complet utilat, mobila noua, centrala proprie, 850 €, garantie 2 chirii, **850 €;** ☎0726.707.709 www.romulus-residence.ro

199. **UNIRII,** vav Camera de Comert, semidec., 90 mp, nemobilat, utilat, bloc nou 2015, la 5 minute distanta de metrou, stradal, apartamentul este ronovat lux, supraveghere video, pt. birouri/locuinta, **500 €;** ☎0733.107.773

200. **UNIRII,** Zepter, dec., 80 mp, mobilat, utilat, zona centru, direct proprietar, etaj 2/7, renovat, mobilat complet, frigider, aer conditionat, masina de spalat, termopan, **480 €/luna;** ☎0724.319.020 vivian25dec@yahoo.com

201. **UNIVERSITATE,** in Batiste 11 langa hotel intercontinental /la 100 de m din statia de metrou, semidec., 70 mp, mobilat, utilat, etajul 9, 2 lifturi, paza permanenta, centrala de gaz proprie in ap., usor negociabil, direct proprietar, **550 €;** ☎0722.345.556

202. **UNIVERSITATE,** in piata Rosetti, 5 min de mers pe jos de metrou, semidec., 85 mp, mobilat, utilat, complet mobilat si utilat, gresie, faianta, parchet, termopane, aer conditionat,centrala termica, liber, **380 €;** ☎0723.408.129

203. **UNIVERSITATE,** ultracentral, dec., 80 mp, mobilat, utilat, bloc fara risc seismic, constructie 1984, renovat, mobila noua 2 grupuri sanitare, centrala de bloc, apropiere parcuri, scoli, metrou. Vecinatati: Unirii, Romana, Amzei, Victorie, Gradina Icoanei, **500 €;** ☎0732.009.222

204. **UNIVERSITATE,** vizavi Hotel Intercontinental, dec., 85 mp, mobilat, utilat, amenajat ultra modern, bucatarie stil american, cabina dus cu hidromasaj si radio fm, plasma, internet Wireless etaj 7/9, firma emitem factura lunar pentru chirie, **560 €;** ☎0727.796.350 petre.poblet2010@gmail.com

205. **VACARESTI,** dec., 80 mp, mobilat, utilat, apartament 3 camere dec., mobilat si utilat, instalatii electrice si sanitare noi, renovat, la 5 minute mers de metrou Piata Sudului. Apartamentul este liber pentru mutare imediata, **375 €;** ☎0770.219.394 dan.sunrezidential@gmail.com

206. **VICTORIEI CALEA,** CEC - Facultatea Ecologica, semidec., 70 mp, 1940, et. 4/5, mobilat-utilat modern Mobexpert, renovat, centrala proprie, **400 €;** ☎0723.712.883

207. **VICTORIEI PIATA,** dec., 90 mp, mobilat, utilat, 6/8, amenajat, 2 bai, 2 balcoane inchise, dressing, aer conditionat, geamuri termopan cu rama de lemn masiv, usa metalica, masina de spalat, cuptor cu microunde, lenjerii, vesela. Bloc reabilitat, paza, **650 €;** ☎0744.622.131/ 0729.777.777 office@ascom.ro www.ascom.ro

208. **VICTORIEI PIATA,** Titulescu, dec., 80 mp, mobilat, utilat, etaj interm., renovat 2016, mobilat, utilat modern lux, prima inchiriere, posibilitate parcare, in imediata apropiere scoli, gradinite, marketuri, parcuri,metrou. Vecinatati: Romana, Dorobanti, 1 Mai, **550 €;** ☎0732.009.222

209. **VICTORIEI,** Titulescu dec., 73 mp, nemobilat, neutilat, Inchiriez apartament 3 camera, etaj 3/11, stradal, curat, situat pe Titulescu, zona Piata Victoriei; acces imediat la toate mijloacele de transport; preferabil pentru sediu firma. **700 €/luna;** ☎0760.065.717 m.onita@yahoo.com

210. **VITAN,** Bucuresti Mall, dec., 80 mp, mobilat, utilat, apropiere Unirii, Nerva, Timpuri Noi, Mihai Bravu, Dristor, etaj 8, 1991, utilari premium, **420 €/luna;** ☎0722.314.320

211. **VITAN,** Complex Rezidential Mihai Bravu, 75 mp, mobilat, utilat, totul nou, ultramodern, finisaje superioare, gresie, faianta, termopan, parchet, AC, balcon, dressing, LCD, masina spalat, aragaz, hota, frigider, net, cablu tv, contorizat, parcare, paza. Oferta, **400 €;** ☎0755.075.910/ 0755.075.900 unirii@excesimobiliare.ro www.excesimobiliare.ro

212. **VITAN,** Mall, dec., 85 mp, mobilat, utilat, complet mobilat, bucatarie mobilata, masina spalat rufe, uscator rufe, frigider, aer conditionat, TV plasma in living, **600 €/luna;** ☎0722.373.595 Petrut.Patrascoiu@BestRomanianDMC.ro

213. **VITAN,** Mall, Branduselor, dec., 81 mp, mobilat, utilat, etaj 6/8, prima inchiriere, curat, spatios, toate imbunatatirile, renovat 2015, liber, 1+1. Vecinatati: Dristor, Nerva Traian, Timpuri Noi, Burebista, Mihai Bravu, Prosper, Octavian Goga. OIA77224, **450 €;** ☎0731.324.660 office@catalog-rezidential.ro www.inchirieri-rapide.ro

34 4+ Camere

IMOBILIARE ÎNCHIRIERI

1. **13 SEPTEMBRIE,** Casa Poporului, strada Uranus, semidec., mobilat partial, utilat, confort 1, etaj 7/10, liber de la 15 aprilie, bucatarie mobilata, bloc 2008, deosebit, loc parcare subsol, portar, finisat lux, 124 metri patrati, 2+1 garantie, **700 €;** ☎0722.568.283

2. **ALBA IULIA PIATA,** dec., 100 mp, nemobilat, neutilat, apartament 4 camere, dec., nemobilat, 100 mp, etaj 12/13, gresie, faianta, aer conditionat, renovat recent, **600 €;** ☎0720.947.259

3. **AVIATIEI,** metrou, dec., 95 mp, mobilat, utilat, particular, complet mobilat si utilat modern, et. 1/4, metrou 3 minute, loc parcare, birou sau locuinta, **750 €/ luna;** ☎0727.326.555 adydobre2006@yahoo.com

4. **BANEASA,** Pipera, OMV, dec., 170 mp, mobilat, utilat, super amenajat, totul nou. Langa: Aviatiei, Mall Promenada, Obor, Calea Floreasca, Dorobanti, Barbu Vacarescu. Metrou: Aviatorilor, Victoriei. Arata ca in foto, se cere avans, liber, **700 €;** ☎0771.542.321 davidescu.aurelian@gmail.com

5. **BRANCOVEANU,** dec., 80 mp, mobilat, utilat, Covasna, Huedin, Izvoru Rece, Turnu Magurele, Luica, Oltenitei, etaj 3, P+4 (fara lift), renovat, mobila noua, centrala termica, apometre, spatii depozitare, 2 bai, masina de spalat. Loc de parcare. Pret fix, **380 €;** ☎0727.400.855 diana@goodestate.ro www.goodestate.ro

6. **BRANCOVEANU,** Izvorul Trotusului, dec., 90 mp, mobilat, utilat, etaj 2/4, vedere mixta, curat, gresie, faianta, parchet, acces rapid la mijloacele de transport, **365 €;** ☎0765.709.966 trat_cons@yahoo.com

7. **CAMIL RESSU,** Fizicienilor, semidec., 90 mp, mobilat partial, utilat partial, ap. 4 camere, etaj 4/8, totul nou, la cerere se poate mobila/ utila complet, finisaje moderene, 2 balcoane, 2 bai, aer conditionat, pretabil pt. locuit, pt. birouri , etc,metruo Grigorescu, **480 €/ luna;** ☎0766.206.800/ 0720.133.267 athos.imob@yahoo.com

8. **CLUCERULUI,** 180 mp, 2/5, imobil 2006, parcare subterana, bucatarie mobilata, **1.300 €;** ☎0723.627.544

9. **COLENTINA** Rau, Fabrica de Gheata, Moschee, dec., 95 mp, mobilat, utilat, 4/10, 2 bai, 2 balcoane, reabilitat termic, imb. noi, g, f, p, t, um, modern, totul nou, accept straini, contract legal, 450 € x 1+1 L, **450 €;** ☎021.688.08.67/ 0723.947.833/ 0722.614.867

10. **COLENTINA,** dec., 100 mp, mobilat, utilat, apartament 4 camere, la o familie foarte serioasa, garantie 3 luni, **500 €;** ☎0722.240.614

11. **DECEBAL,** dec., 110 mp, nemobilat, neutilat, et. 1/ 8, 2 grupuri sanitare, bloc 1990, termopan, gresie, parchet, usa metalica, aer conditionat, centrala proprie, aproape Alba Iulia, Muncii, Calarasilor, Unirii, Burebista, Vitan, Mihai Bravu, **550 €;** ☎0726.601.072 oferte1@yahoo.com

12. **DOROBANTI** -Stefan cel Mare dec., 110 mp, nemobilat, utilat partial, apartament de inchiriat, et. 3/8, bucatarie inchisa, un hol mare, nemobilat, liber, 2 bai, 3 dormitoare, lift, 4 balcoane inchise, parchet, faianta, termopan, **650 €;** ☎0758.259.751 marcelboukambou@imobservicecenter.ro

13. **DOROBANTI,** Ambasada Turciei, dec., 100 mp, mobilat partial, utilat, 1985, 3/8, reabilitat, 2 bai mari, 2 balcoane, bucatarie mare patrata, toate imbunatatiri, 1 min. metrou, renovat, aprop. parc, id: 900534, **600 €/luna;** ☎0755.022.290 www.imobservicecenter.ro

14. **DOROBANTI,** Beller, apropiere parc Floreasca, dec., 85 mp, mobilat partial, utilat, etaj 9/10, zona verde si linistita, bucatarie, liber, ideal locuinta, **400 €;** ☎0758.098.944

15. **DOROBANTI,** Billa, ASE, Zodiac, semidec., 110 mp, mobilat partial, utilat, etaj 4, renovat 2013, living, 3 dormitoare, 2 bai, dressing, bucatarie mobilata utilata complet, inclus contract financiar, pretabil studenti, **725 €;** ☎0756.923.564 i_vanzari@yahoo.com http://rezidentialcentral.blogspot.com

16. **DOROBANTI,** Floreasca, Romana, dec., 100 mp, mobilat, utilat, bloc reabilitat termic, mobilat si utilat lux, dormitoare cu pat de mijloc, canapea, fotolii de piele, bucatarie mobilata si utilata, g, f, p, t, ac, tv lcd, net, masina spalat, 2 gr. sanitare, vedere, Victoriei, **750 €;** ☎0735.798.123

17. **DOROBANTI,** Mario Plazza, dec., 130 mp, nemobilat, neutilat, constructie noua, etajul 4/p+4+m, cu lift, finisaje moderne, ideal birouri, reprezentanta, locuinta; ☎0727.256.147/ 0740.023.488 nicoli.imobiliare@gmail.com

18. **FLOREASCA,** Compozitori, Mozart, dec., 200 mp, mobilat, utilat, etajul 1/5, constr. 2009, mobilat si utilat complet lux, centrala proprie, 2 terase, lift pana in apartament, garaj propriu, aer conditionat, masina spalat vase, semineu, liber, **1.600 €;** ☎0758.098.944

19. **FLOREASCA,** Dorobanti, dec., 150 mp, mobilat partial, utilat, stradal, in vila noua constructie 2000, etajul 1/P+4, cu lift, apartamentul dispune de gresie, faianta, parchet, termopane, aer conditionat, centrala proprie, garaj subteran, **800 €/luna;** ☎0722.542.692/ 0761.532.117

20. **FOSTA BUDAPESTA,** in zona Romgaz- Engie dec., 120 mp, nemobilat, neutilat, de inchiriat intr-o vila, recomandat pentru birou firme, 120 mp utili la care se adauga podul de vreo 60 mp. Et. 4/1, zona foarte frecventata si circulata, 3-4 locuri de parcare, **500 €;** ☎0758.259.751 marcelboukambou@imobservicecenter.ro

21. **HERASTRAU,** Nordului, Solzilor, dec., 120 mp, nemobilat, utilat, etaj 3, 2 loc de parcare la subsol, bucataria mobilata si utilata complet modern, centrala termica, aer conditionat inverter, contor apa, constructie 2013, se poate mobila, **1.200 €/luna;** ☎0745.355.108 rchiurtu@yahoo.com

22. **KISELEFF,** Aviatorilor, Arcul de Triumf, dec., 145 mp, mobilat partial, utilat, p/2, 5 camere, pretabil firma, renovata 2016, finisaje lux, prima inchiriere, 2 grupuri sanitare, incalzire in pardoseala Rehau cu LCD de reglare a temp, aer conditionat, contract AF, Herastrau, **1.700 €;** ☎0752.010.041/ 021.327.56.59 office@confortcasaimobiliare.ro www.confortcasaimobiliare.ro

23. **KOGALNICEANU** apartament 4 camere lux renovat etaj 3, 120 mp, 2 bai, pretabil firma sau locuinta. Bucataria se poate mobila; ☎0724.523.385/ 0769.307.674

24. **KOGALNICEANU,** dec., 100 mp, nemobilat, utilat, renovat, curat, luminos, spatios, etaj 3/8, centrala proprie, spatii depozitare, 2 terase, aproape de Cismigiu, Victoriei, Cotroceni, Stirbei Voda, Sala Palatului **400 €;** ☎0757.704.332 info@houseadvisers.ro houseadvisers.ro

25. **MANTULEASA,** semidec., 110 mp, nemobilat, utilat, proprietar privat, zona centrala linistita, etaj 1/3, nemobilat, toate utilitatile si facilitatile, **550 €;** ☎0722.260.621

26. **MILITARI** Apusului, semidec., 65 mp, mobilat, utilat, proprietar, etaj 9/10, balcon, stradal, usa metalica **250 €;** ☎0723.966.893/ 0771.304.450

27. **MILITARI** Apusului-Cocosul Rosu, 125 mp, nemobilat, utilat partial, parter, finisat modern, doar bucataria mobilata, pretabil pentru firma **650 €;** ☎0735.345.850/ 021.260.04.79

28. **MILITARI,** Apusului, semidec., 80 mp, mobilat, utilat, 4 camere, et. 1/8, 2 bai, 2 balcoane, la 5 minute de metrou Gorjului sau Pacii, gresie, termopane, **450 €;** ☎0729.124.892

29. **MOSILOR** semidec., 80 mp, mobilat, utilat, ap. reabilitat termic, masina de spalat rufe, masina de spalat vase, masina de uscat rufe, automat de cafea performant, frigider mare. Integral, **435 €;** ☎0720.323.189 stamaacornelia@yahoo.com

30. **MOSILOR** cu Carol I, semidec., 200 mp, mobilat partial, utilat partial, renovare lux, boxa 20 mp, 8 camere, 3 bai, bucatarie, 3 balcoane, ac, interfon, multa lumina naturala. Et. 3/3, potrivit birouri/ locuit sau mixt. Parcare disponibila. Statii tramvai/ autobuz 50 m, **1.500 €/luna;** ☎0735.968.851 lavi_ionita@hotmail.com

31. **MOSILOR,** Obor, metrou, dec., 97 mp, mobilat, utilat, etaj 2/8, curat, spatios, mobilat, utilat complet, renovat, imbunatatiri: gresie, faianta, parchet, ac, termopan, liber, 1+1. Vecinatati: Colentina, Stefan cel Mare, Dacia, Eminescu, Iancului, Ferdinand. OIA 48017, **435 €;** ☎0731.324.660 office@catalog-rezidential.ro www.inchirieri-rapide.ro

32. **MOSILOR,** Obor, metrou, 90 mp, mobilat, utilat, etajul 5/10, masina de spalat, termopan, aer conditionat, gresie, parchet, renovat recent, pretabil studenti, familie, **400 €/luna;** ☎0722.542.692/ 0761.532.117

33. **NOVACI,** dec., mobilat, utilat, bloc reabilitat, **350 €;** ☎0728.915.340

34. **OBOR,** dec., 90 mp, mobilat, utilat, apartament de inchiriat, mobilat si utilat, et. 9/10, supraf. 80 mp, g, f, p, t, cablu tv, internet, balcon inchis, contorizat, dec., 2 gr. sanitare, ideal pentru studenti, cupluri sau famile, **450 €;** ☎0765.804.207 florin.pana@galaxyimob.ro

35. **PIPERA** dec., 114 mp, mobilat, utilat, proprietar inchiriez apartament 4 cam. in complex rezidential Green Vista Pipera, etajul 1, **900 €/luna;** ☎0730.657.524 roxana.serban@grupo-fdp.com www.grupo-fdp.com

36. **ROMANA PIATA,** Dorobanti, 115 mp, nemobilat, neutilat, renovat recent, etaj 6, nemobilat si neutilat, pretabil firma/birouri, centrala proprie, aer conditionat, loc de parcare. Vec.: Piata Victoriei, Dacia, Eminescu, Universitate, Stefan cel Mare. OIA 74455, **650 €;** ☎0737.504.517 office@catalog-rezidential.ro www.inchirieri-rapide.ro

37. **ROMANA PIATA,** Metrou 5 minute, dec., 120 mp, mobilat partial, utilat partial, inchiriere 5 camere, parter inalt, renovat curat, cu imbunatatiri, 2 grupuri sanitare, balcon mare cat o camera, negociabil, **500 €;** ☎0752.204.527

38. **SFANTUL STEFAN PIATA,** Calarasilor, inchiriez ap. 4 camere, et. 1/3, eventual pentru firma sau cabinet, familie, **550 €;** ☎0732.533.972

39. **SPANIEI PIATA,** semidec., 100 mp, mobilat, utilat, 5 camere, modern, garaj, centrala de apartament, etajul 1/3, frigider, aragaz, masini de spalat vase si rufe, ultracentral, aproape de mijloace de transport, scoli, gradinite, **1.300 €;** ☎0727.145.882 jeni898@yahoo.com

40. **STEFAN CEL MARE** dec., mobilat, utilat, proprietar, et. 2, reabilitat termic, ac+um+p, **450 €;** ☎0722.906.219

41. **STEFAN CEL MARE,** dec., 95 mp, mobilat partial, utilat, proprietar inchiriez la etajul 7/10, construit 1981, apartament format din 4 camere, bucatarie complet nou mobilata si utilata, 2 bai, 2 balcoane inchise, hol mare, recent renovat total, **450 €/luna;** ☎0784.672.692

42. **TIMPURI NOI** Tineretului, dec., 90 mp, mobilat partial, utilat, particular, 4 camere, bloc 1986, etaj 3/4, proaspat renovat, parchet masiv, bucatarie moderna utilata, termopane, aer conditionat, 2 balcoane, interfon, tv, net wireless, aproape metrou, **480 €;** ☎0722.332.175

43. **TINERETULUI,** 2 minute de metrou, dec., 90 mp, mobilat, utilat, renovat, spatios, foarte curat, etaj intermediar, vedere parc, adiacent Unirii, Cantemir, Timpuri Noi, Nerva Traian, Vacaresti, Eroii Revolutiei, ☎0780.800.800

44. **TITAN** Liviu Rebreanu, semidec., 120 mp, nemobilat, neutilat, duplex, in bloc nou, 2010, renovat, totul nou, intretinere foarte mica, 2 bai, 3 dormitoare, terasa, linistit, ocazie, oferta reala, **400 €;** ☎0737.089.919 marius.rusnac@topagent.ro www.topagent.ro

45. **TITAN** Trapezuui, dec., 1/4, ct, mobilat- utilat modest, superafacere, doar **280 €;** ☎0761.616.742

46. **ULTRACENTRAL** Rosetti dec., 110 mp, mobilat partial, utilat partial, ap. la et.1 al unui bloc deosebit, reconsolidat, singur pe nivel. Pretabil pentru birouri, locuit, se afla extrem de aproape de centrul Capitalei, **650 €;** ☎0744.505.999 alexandru@k-imobiliare.ro

47. **UNIRII,** Bulevard, duplex, stradal, Tribunal, dec., 120 mp, mobilat, utilat, 4 camere, 3 dormitoare, living spatios, modern, mobilat si utilat complet, bine intretinut, la 5 min. de Piata Unirii, ocazie, **745 €;** ☎0755.200.044/ 031.419.20.05 internationalimob@gmail.com www.international-imob.ro

48. **UNIRII,** Libertatii, dec., 105 mp, nemobilat, utilat partial, imobil 1990, renovat, aer conditionat, etaj 1, ideal firma, contract ANAF, pozitie deosebita, adiacent Bd. Unirii, Splaiul Independentei, Metrou Izvor, **550 €;** ☎021.319.78.04/ 0724.257.295 silviuatlas@yahoo.com

49. **UNIRII,** Mircea Voda, dec., 120 mp, nemobilat, neutilat, duplex renovat recent, finisaje superioare, gresie, faianta, parchet, termopan, um, aer conditionat, 2 terase, 2 grupuri sanitare, scara interioara, pretabil firma/locuinta, contract AF, Nerva Traian, O.Goga; ☎0752.010.033/ 021.327.56.59 office@confortcasaimobiliare.ro www.confortcasaimobiliare.ro

50. **VICTORIEI CALEA,** Bd. Dacia, dec., 130 mp, mobilat, utilat, renovat recent, aer conditionat, imobil si pozitie deosebita, centrala proprie, terasa, contract ANAF, ideal resedinta, adiacent Piata Romana, Piata Victoriei, **700 €;** ☎021.319.78.04/ 0724.257.295 silviuatlas@yahoo.com

51. **VICTORIEI CALEA,** Carul cu Bere (Centrul Vechi), dec., 95 mp, nemobilat, bloc 1980, et.1/6, imbunatatiri, birou/locuit, **650 €/luna;** ☎021.319.35.13/ 0723.257.648

52. **VICTORIEI CALEA,** Unirii, semidec., 100 mp, mobilat, utilat, 4 camere, etaj 3/5, 2 dormitoare, ultramodern, usa blindata, a.c, centrala Buderus, jaluzele, termopan, parchet, wi-fi, telefon, cablu tv, 3 lcd, masina de spalat Whirlpool, frigider, parcare, **800 €;** ☎0768.886.622 valentinbalasi@yahoo.com

53. **VITAN** Mall dec., 100 mp, mobilat, utilat, inchiriere apartament 4 camere, langa Mall Vitan, elegant, 100 mp, plus 2 balcoane, etaj 2/8, parcare exterioara, complet mobilat si utilat modern, **600 €/luna;** ☎0770.357.814/ 0799.180.014 sanda.beuran@gmail.com

54. **VITAN,** Mall, dec., 110 mp, mobilat, utilat, ap. 4 camere modern, etaj 4/ 11, finisaje de calitate, 2 bai, balcon, 2 locuri parcare subterana. Acces Mihai Bravu, Tineretului, Timpuri Noi, Unirii, Decebal, Nerva Traian, bloc nou, **700 €;** ☎0733.131.407/ 0724.391.930

Imobiliare închirieri CASE, VILE

35 Case, vile

IMOBILIARE ÎNCHIRIERI

1. **1 MAI** - Chibrit, 3 cam., nemobilat, baie, bucatarie, debara, termopan, parchet, gresie, centrala termica, aer conditionat, izolata, garaj, metrou, **350 €;** ☎0769.459.736

2. **1 MAI** Chibrit, mobilat, utilat, gars., et. 1, 100 mp, dormitor, bucatarie, baie, centrala termica, aer conditionat, 100 mp curte, metrou, **250 €;** ☎0769.459.736

3. **13 SEPTEMBRIE,** S.U. 50 mp, curte 100 mp, 1 cam., casa, an 2000, dec., singur curte, 2 bai, 2 holuri, bucatarie, gresie, faianta, centrala, termopan, liniste, intim, disc., **320 €;** ☎0744.350.819

4. **AGIGEA,** Constanta, S.U. 105 mp, curte 600 mp, 4 cam., mobilata, utilata, oferim spre inchiriere imobil P+1, Agigea, zona pod, apropiere Selgros. Imobil compus din 3 dormitoare (suprafete vitrate generoase) living, 4 bai, bucatarie, terasa, spatiu verde. Rog sms; ☎0729.358.589 drgpo@yahoo.com

5. **AVIATORILOR,** Capitale, Dorobanti, S.U. 130 mp, curte 50 mp, 4 cam., mobilata partial, utilata, etaj 1, apartament cu 4 camere, 2 bai, bucatarie Ariston, dormitoare cu dressing, termopan, parchet, centrala, aer conditionat, sistem antiefractie, garaj incalzit, **850 €;** ☎0754.984.852 prometeuimobiliare@yahoo.com

6. **BANEASA** Zoo-Iancu Nicolae, S.U. 400 mp, nemobilata, S+P+2E+ terasa amenajata, 2015, complex exclusivist, parcare, piscina, paza, gradina, administrator, id: 900477, **4.000 €/luna;** ☎0758.323.323/ 021.539.49.19/ 0773.378.660 office@imobservicecenter.ro www.imobservicecenter.ro

7. **BARBU VACARESCU,** Kaufland, 4 cam., nemobilat, singur curte, centrala, exclus locuinta, neg., **900 €;** ☎0730.600.618

8. **BRANCOVEANU,** metrou, parc, S.U. 378 mp, curte 160 mp, 6 cam., mobilata partial, utilata partial, vila p+1+m, 2000, teren 300 mp, d-24 m, gradina amenajata 160 mp, garaj, terasa, imbunatatiri -lux, bucatarie m/u, ideala ptr. birouri, 1+1g, **2.600 €;** ☎0758.089.602

9. **BRINCOVEANU,** S.U. 180 mp, curte 60 mp, 7 cam., nemobilata, vila, Bucuresti, particular, 7 camere, la cheie, 3 grupuri sanitare, aer conditionat, alarma, loc parcare 3 autoturisme; ☎0722.736.947

10. **BUCURESTII NOI** Baneasa, Sisesti, Straulesti, langa Doi Cocosi, S.U. 230 mp, curte 500 mp, 6 cam., mobilata partial, utilata partial, complex de vile cu paza, 7 min. de p-ta Victoriei, p+1+m, 4 dormitoare, 3 bai, +mansarda open space, spatii depozitare, teren 500m p, parcare 4 masini, **750 €;** ☎0763.990.999

11. **CANTEMIR,** Tineretului, Marasesti, zona Metropolitan Hospital, S.U. 80 mp, curte 50 mp, 4 cam., mobilata, utilata, vila moderna cu 4 camere, 2 bai, bucatarie, gresie, faianta, parchet, centrala termica, parcare, ideal firma, zona Unirii, Tineretului, **650 €;** ☎0754.984.852/ 0754.984.852 prometeuimobiliare@yahoo.com

12. **CAROL PARC,** S.U. 110 mp, curte 150 mp, 4 cam., mobilata, utilata, casa 4 camere, la cheie, constructie 2008, gresie, faianta, parchet, termopan, centrala termica, foarte spatioasa, zona linistita, parc, **630 €;** ☎0723.399.229

13. **CARTIER 23 AUGUST,** S.U. 70 mp, curte 200 mp, 5 cam., mobilata, vand sau inchiriez casa, 2 bai, 2 bucatarii, 2 intrari, singur curte; ☎0745.120.985

14. **CASIN,** S.U. 62 mp, 3 cam., nemobilata, vila anexa (p+1), imbunatatiri. Doresc firma - birouri, trafic redus, exclus site-uri de promovare, **600 €;** ☎0725.214.335

15. **COLENTINA** Europa, S.U. 70 mp, 2 cam., mobilata, utilata, apartament in vila, intrare separata, curte comuna, living, loc de luat masa, baie bucatarie terasa centrala temica, masina spalat, libera, avans 1+1, accept straini, **300 €;** ☎0720.094.073

16. **COLENTINA,** zona Carrefour, S.U. 110 mp, curte 330 mp, 2 cam., mobilata, utilata, supraf. teren 330 mp, deschidere 12 m, renovat recent toate utilitatiile, spatiu de depozitare, zona de vile, neg., **420 €;** ☎0723.460.200/ 021.210.76.00 sweethome_imob@yahoo.com www.sweethomeimob.ro

17. **COMUNA TELEORMANU** 2 cam., mobilata, utilata, doresc sa inchiriez unei persoane serioase fara locuinta pentru o perioada lunga, cu conditia sa mentina gospodaria ☎0786.360.220

18. **COSBUC PIATA** X Viilor 3 cam., mobilat, utilat, casa, bucatarie, baie, curte, parc, imb., centrala, 1+1, contract, **600 €/ lunar;** ☎0723.616.711

19. **CRANGASI, George Varlan, S.U. 120 mp, curte 130 mp, 3 cam., particular, toate facilitatile, avantajos; ☎0764.692.929**

20. **CRANGASI,** metrou, curte 50 mp, 2 cam., mobilata partial, utilata, parter de vila renovata nou exterior, centrala proprie, contorizat separat, canapea, masina spalat, internet, cablu, gresie, faianta, parchet, termopan, locuit/ firma, parcare, contract ANAF, **1.000 L/ luna;** ☎0722.785.494

21. **DACIA** Eminescu, Gemeni, S.U. 260 mp, curte 400 mp, nemobilata, utilata, vila 8 camere, 4 gr. sanitare, gresie, faianta, parchet, t, aer conditionat, singur curte, ideal birouri, gradinita, afther school si alte activitati, **1.290 €;** ☎0766.330.860

22. **DACIA BULEVARDUL, S.U. 400 mp, curte 30 mp, 16 cam., constr. 2014, scara comuna pt. acces la fiecare etaj, posibilitate lift, trei locuri parcare, incalzire si racire cu pompa de caldura si gaz, neg., 4.500 €/luna; ☎0767.012.110/ 021.313.12.20**

23. **DOROBANTI** Capitale, Paris, S.U. 75 mp, casa curte, deosebita, renovata, int/ ext., 2 cam. si hol, bucatarie mare, utilata modern, CP, acces curte, taxe + **690 €;** ☎021.260.07.25/ 0721.816.412

24. **DOROBANTI** Tudor Vianu 23bis, S.U. 270 mp, 6 cam., 2004, dec., et. 1+2+3, triplex superb, fosta resedinta ambasador, 4 bai, terasa 60 mp, parcare incinta, toate utilitatile, **2.200 €;** ☎0722.676.652

25. **DOROBANTI,** langa Ambasada Turciei, S.U. 240 mp, 6 cam., nemobilat, utilat, vila singur curte, D+P+1+M, 6 camere si dependinte, grup sanitar pe fiecare etaj, renovat lux, curte proprie, nemobilata, bucatarie mobilata si utilata, **2.400 €;** ☎0752.036.997/ 0765.400.929

26. **DRUMUL TABEREI,** Valea Oltului, mobilata partial, teren 450 m, util 150 m- la cheie, pretabil birouri, 5 camere, 3 bai, bucatarie mobilata, camere nemobilate, **1.000 €;** ☎0723.173.783/ 0769.088.538

27. **DRUMUL TABEREI,** zona Valea Oltului, S.U. 600 mp, 18 cam., nemobilat, vila deosebita, imbunatatiri si finisaje de inalta calitate, d+p+e+m, ne/ mobilata, ideala gradinita, scoala sau reprezentanta, are cea mai mare curte din zona, **5.000 €;** ☎0752.036.997/ 0765.400.929

28. **EROII REVOLUTIEI (metrou), mobilat partial, 90 mp stradal, et. 2 in vila noua (spatiu deschis 50 mp, oficiu, baie, dressing, dormitoare), parchet fag, lambriu, termopane, i.c., ac, curat, elegant. Pretabil birou + locuinta, 350 €; ☎0737.112.848**

29. **EROII REVOLUTIEI** Bd. Pieptanari, S.U. 200 mp, curte 100 mp, 5 cam., nemobilata, neutilata, vila P+M, garaj, 3 bai, 200 mp construiti, teren 207 metri patrati, constructie noua, caramida, finisata, curte pavata, toate utilitatile, cadastru, intabulare, pozitie deosebita, metrou, parc, **1.100 €;** ☎0744.600.976/ 0736.463.258

30. **FOISORUL DE FOC** S.U. 550 mp, curte 60 mp, 9 cam., nemobilata, neutilata, imobil birouri suprafata utila 550 mp, D+P+3E, asa A, 9 camere open space, 8 gr. sanitare, garaj, I.T, alarma etc.; ☎0740.046.312

31. **FUNDENI** Dobroesti Str. Ciresului, S.U. 210 mp, curte 190 mp, 5 cam., mobilata partial, vila P+1, proprietar, amprenta la sol 70 metri patrati. La parter: living, baie si bucatarie. La etaj 3 dormitoare, baie, balcon. Centrala termica, toate utilitatiile, loc de parcare, **600 €;** ☎0762.679.243

32. **GEORGE COSBUC** Bd., Academia Tehnica Militara, S.U. 100 mp, curte 150 mp, 3 cam., mobilata, utilata, spatios, luminos, bucatarie deschisa cu living, grup sanitar, curte proprie, imobil izolat fonic si termic, centrala proprie. Mobila se scoate la cerere, **600 €;** ☎0727.189.919 office@redproperty.ro

33. **GLINA,** 3 cam., casa, 1 bucatarie, 1 baie, stradal; ☎0763.552.424/ 0761.207.294

34. **GRADINA ICOANEI,** S.U. 55 mp, curte 80 mp, 2 cam., mobilata, utilata, duplex de 2 camere, scara interioara proprie, 2 gr. sanitare, interfon, renovat, ct proprie, ac, utilat/mobilat, contorizat, curte comuna,civilizat, zona selecta langa Gr. Icoanei, 10 min metrou. Agenti, **400 €;** ☎0731.469.342 dax_imob@yahoo.com

35. **HUMULESTI** Serbesti 3 cam., mobilat, casa la curte, baie, bcuatarie, centrala cu calorifere, singur curte, termen lung, disc., **250 €;** ☎0769.695.394

36. **INTERCONTINENTAL,** S.U. 140 mp mp, 4 cam., mobilat, cafenea, finisat si dotat cu tot ce ii trebuie pentru activitatea de pub cafenea etc. In plus terasa 50 mp. Particular, se poate folosi si in alte activitati, **1.200 €;** ☎0722.172.785

37. **MITROPOLIE** S.U. 180 mp, 8 cam., nemobilat, neutilat, Principatele Unite, D+P+1+M, modesta ca amenajari, centrala proprie, ideala pentru activitate firma, birou + depozit, **1000 €;** ☎0765.400.929/ 0752.036.997

38. **NERVA TRAIAN,** S.U. 170 mp, curte 30 mp, 7 cam., nemobilata, neutilata, adiacent, vila s+p+1 singur curte, 3 gr. sanitare, 2 cai de acces pretabil firma /locuit, cabinete /after school, renovata 2015, aproape de metrou / mijloace transport, **1.275 €;** ☎0724.485.211/ 0732.366.831 lcluminita7@gmail.com

39. **OTOPENI, 11 cam., mobilat, vila s+p+2, teren 800 mp, bucatarie, sufragerie, incalzire centrala, gaze, ac, inchiriere termen lung, 2.200 €/luna; ☎0722.505.808**

40. **OTOPENI,** Tibles 2B, S.U. 400 mp, curte 1997 mp, etaj 3, vila 3 nivele, camere utilata, cu baie personala, 1 bucatarie/nivel, pentru cei care lucreaza in Otopeni; ☎0722.349.322

41. **PACHE PROTOPOPESCU, S.U. 120 mp, 3 cam., mobilata, utilata, particular, 3 camere mobilate lux (2 dormitoare+living), bucatarie utilata, terasa, in vila constructie 2008, etaj 2, intrare separata, consum utilitati inclus in pret, 2 locuri parcare, 900 €; ☎0722.247.004**

42. **PANTELIMON ALEEA,** ap. in vila la parter, 2 cam., cf. 1, an constr. 2014, 57 mp, zona Cora Pantelimon, la 4 min. pe jos, toate conditiile, intrare separata, maxim 3 persoane, **250 €;** ☎0722.871.509

43. **PANTELIMON ORAS,** mobilat, casa 2 dormitor, bucatarie, baie, **700 L;** ☎0728.704.420

44. **PANTELIMON,** Cernica, S.U. 250 mp, curte 557 mp, 9 cam., nemobilata, neutilata, Duplex open space oras pantelimon zona de padure, lac. Finisaje: gresie, faianta, parchet. Pretabil firma, **950 €;** ☎0723.203.506 petresindie@yahoo.com

45. **PIPERA** Aviatiei, S.U. 150 mp, curte 150 mp, 5 cam., mobilata partial, utilata partial, P+1+M, 3 dormitoare, living spatios, luminos, renovata, finisaje exceptionale, 3 bai, zona linistita, terasa si gradina frumos amenajate, **1.300 €;** ☎0723.835.151 ramona.isache@westmount.ro westmount-imobiliare.ro

46. **PIPERA,** Jolie Ville, S.U. 230 mp, nemobilata, P+1 in complex de 6 vile, 230 mp utili, 400 mp teren din care 250 mp curte libera pavata, toate utilitatile, garaj incalzit de 28 mp cu acces direct in casa. Pretabil si sediu de firma, **1.550 €;** ☎0723.606.557

47. **PIPERA,** str. Petru Aron, S.U. 200 mp, curte 200 mp, 5 cam., mobilata partial, utilata, vila 2010, p+1+mansarda locuibila cu baie, finisaje lux, 3 dormitoare, 3 bai, 3 terase, 2 locuri parcare, alarma, canalizare, zona finalizata, multa liniste, mobilata sau nemobilata, **1.000 €;** ☎0722.715.380

48. **POLONA,** S.U. 120 mp, 4 cam., nemobilata, apartament renovat 2015, ideal notariat, traduceri etc. Contorizare individuala, costuri minime, 2 gr. san., pozitie deosebita, se accepta firma, **750 €;** ☎0744.505.999 alexandru@k-imobiliare.ro www.k-imobiliare.ro

49. **PROGRESUL CIMITIRUL,** in cartier, in statia tramvai 11, 2 cam., mobilat, dec., baie, bucatarie, hol, intrare separata, f, g, incalzire in pardoseala, curte, **180 €;** ☎0773.996.650

50. **RAHOVA,** Liberti, camera mobilata intrare separat in vila masina spalat, centrala, **500 L;** ☎0766.412.830/ 0731.051.784

51. **ROMEXPO** S.U. 175 mp, curte 160 mp, 5 cam., nemobilata, utilata partial, Casa compusa din living + loc de luat masa, 4 camere 12-15 mp, bucatarie utilata (masina spalat vase, frigider - noi), 4 grupuri sanitare, AC, centrala proprie, **1.499 €;** ☎0742.160.766/ 0722.343.308 silviaradulescu2003@gmail.com

52. **STEFANESTII DE JOS,** 8 cam., inch. vila + teren, langa Peny Market, 600 mp teren, **700 €/luna;** ☎0753.434.573

53. **TEI** -Bamboo, S.U. 430 mp, 10 cam., proprietar ofer spre inchiriere vila S+garaj+P+2E, ac, centrala proprie, locuri parcare etc. Ofer si cer seriozitate. Pret negociabil; ☎0723.196.211

54. **TEI,** Barbu Vacarescu, S.U. 90 mp, curte 200 mp, 3 cam., mobilata partial, utilata, renovat martie 2016 (instalatie si sanitare noi) + spatiu pentru depozitare la etaj (1 camera + pod), **880 €/luna;** ☎0722.399.776/ 0723.583.245 silasch23@yahoo.com

55. **TRAFIC GREU,** zona Mall, curte 20 mp, 2 cam., inchiriez casa curte, bucatarie, baie, hol, incalzire lemne, boiler, curte mica, plus garantie una luna; ☎0766.455.920/ 0730.655.295

56. **ULTRACENTRAL** (Schitul Darvari nr. 4), inchiriez vila (fost restaurant), 3 nivele (70 mp/nivel), negociabil, **3.000 €/luna;** ☎0720.300.400

57. **ULTRACENTRAL,** S.U. 250 mp, 9 cam., mobilata, utilata, vila amenajata si utilata, pretabila pt. masaj sau videochat, 2 intrari, receptie, posibilitate si vanzare afacerere, firma, aparatura, modele, etc., **1.700 €;** ☎0726.897.043 office@goldway-studio.ro www.goldway-studio.ro

58. **UNIRII,** S.U. 500 mp, curte 50 mp, 13 cam., nemobilata, neutilata, vila de caracter, p+1+m, 13 camere, 5 terase in lemn gresie, faianta, climatizare, monitorizare video, semineu, baie utilata si moderna camere dec.e, vedere mixta, proprietar, **2.900 €;** ☎0729.099.000/ 0729.099.000 manager@builders.ro

59. **VICTORIEI PIATA S.U. 70 mp, 2 cam., proprietar, ofer spre inchiriere apartament ultracentral, la curte cu 2 camere, lux, centrala proprie, dec., 450 €; ☎0741.155.344**

60. **VICTORIEI PIATA,** Buzesti/ Bd. A.I. Cuza, S.U. 210 mp, curte 60 mp, 6 cam., nemobilata, utilata partial, particular, vila p+2, constr. 2005, 3 bai, 2 bucatarii mobilate, 2 terase, parchet, gresie, faianta, termopan, aer cond., in curte se pot parca 3 masini, extra parcare in ext., **2.400 €/luna;** ☎0722.606.843 anuntstere@yahoo.com

61. **VICTORIEI PIATA,** Titulescu, str. Alex. Ioan Cuza, nr. 41, la intersectie Gh. Duca, constr. 1948, vila singur curte d+p+2e, nemobilata, totul renovat, centrala proprie, supr. totala 250 mp, termen lung, posibilitati afisare, garantie + **1.500 €;** ☎0723.378.858

62. **VICTORIEI,** central, S.U. 370 mp, curte 80 mp, 10 cam., nemobilata, utilata, vila D+P+2, 3 bai + 3 camere la demisol, bucatarie, totul dec., renovat recent, gresie, faianta, parchet, termopan, centrala termica, ideal birouri, diverse, **1.290 €;** ☎0766.330.860

63. **VICTORIEI,** ultracentral, la 1 min. de metrou Victoriei, S.U. 250 mp, 6 cam., nemobilata, neutilata, vila s+p+e+m, 4 bai, centrala termica, renovata complet, ideala pt. locuinta, firme sau alte activitati, pret disc., **2.000 €/discutabil;** ☎0764.721.017

64. **VILA** S.U. 100 mp, curte 20 mp, 3 cam., nemobilata, neutilata, demisol inalt pretabil pentru sala de dans, cabinet medical, de avocati, cabinet terapii alternative, masaj, cosmetica. Spatiul este neigenizat. **800 €/luna;** ☎0757.092.781 nicolmincu@gmail.com

65. **VOLUNTARI,** Ilfov, 4 cam., mobilat partial, casa camere dec.e, cu toate utilitatile (gaze), **1.300 L;** ☎0731.759.353

36 Spaţii comerciale, birouri

IMOBILIARE ÎNCHIRIERI

1. **1 MAI** Piata Chibrit, S.U. 400 mp, spatiu depozitare, spatiu P+1, parter st. 200 mp, 7 cam., et. 200 mp, 3 cam, curte interioara fata/spate, pt. parter 1.300 €, etaj 1.200 € pretabil pt. birouri, cabinete medicale, depozite piese auto etc, **1.000 €;** ☎0766.206.800/ 0720.133.267 athos.imob@yahoo.com

2. **13 SEPTEMBRIE,** Sebastian, vav de Prosper, S.U. 84 mp, spatiu comercial, vitrina de 7 m, centrala proprie, gresie, pretabil, pariuri sportive, minimarket, cabinet, **1.200 €;** ☎0784.202.566

3. **23 AUGUST,** Republica, sector 3, particular, spatiu 30 mp, stradal, pentru diverse activitati comerciale; **300 €;** ☎0753.127.104

4. **AFUMATI** S.U. 850 mp, spatiu industrial, Doraly, hala pretabil depozitare/ productie, birou, gr. sanitar, dusuri bucatarie amenajate intrare din DN2 acces tir/ auto loc parcare posibilitate show-room, **3.000 €;** ☎0724.485.211/ 0732.366.831 lcluminita7@gmail.com

5. **ALBA IULIA** Unirii S.U. 60 mp, spatiu birouri, birou format din 2 camere semidec.e, bucataria mobilata si utilata, grup sanitar, balcon, etajul 6/8, bloc stradal in rond Alba Iulia, portar la intrare, se asigura contract inregistrat ANAF, **380 €;** ☎0724.798.495 ionut.lotca@topis.ro www.topis.ro

6. **ALBA IULIA,** Unirii, S.U. 250 mp, spatiu birouri, spatiu de birouri sau diverse activitati comerciale, fara mentenanta, contorizari separate, locuri parcare. Vec: Decebal, Muncii, Calarasilor, Baba Novac, Dristor, Dudesti, Burebista, Pache. OIS 78333, **2.250 €;** ☎0752.108.965 office@catalog-rezidential.ro www.inchirieri-rapide.ro

7. **AMZEI PIATA,** S.U. 80 mp, spatiu comercial, vitrina de 5 ml, trafic pietonal foarte intens, grup sanitar, finisat, **2.600 €;** ☎0799.083.429

8. **ANDRONACHE,** S.U. 120 mp, spatiu comercial, inchiriez macelarie si magazin, plus birou/depozit, in cartier Andronache, str. Ropotului 127. Tel., **800 €;** ☎0726.746.386 luciangeorgemihai@gmail.com

9. **ARAD S.U. 118 mp, spatiu comercial, 2 spatii comerciale in centrul orasului, 118 mp si 67 mp, demisol, indicat pentru pariuri sportive. Spatiul necesita amenajare pentru scopul propus; 40 L/mp/luna; ☎00393389432714/ 0722.485.817 iancu@iol.it**

10. **ARENA NATIONALA,** Mega Mall, S.U. 150 mp, spatiu birouri, office building-spatiul birou se afla in cadrul unei cladiri clasa A, finalizate in anul 2010, singur pe etaj, birou disponibil se afla la etajul 2/5, nu se aplica tva, parcare subt., **1.350 €;** ☎0724.798.495 ionut.lotca@topis.ro www.topis.ro

Imobiliare închirieri SPAŢII COMERCIALE, BIROURI

11. **AVIATIEI** Promenada la 2 min.de metrou Aurel Vlaicu, S.U. 25 mp, spatiu birouri, all inclusiv- birou pentru 4 pers., mobilate complet, include chiria + mentenanta si utilitatile proprii, paza, receptie, internet, curatenie, caldura, climatizare, **580 €;** ☎0724.798.495 ionut.lotca@topis.ro www.topis.ro

12. **AVIATIEI,** Smaranda Braescu, S.U. 85 mp, spatiu comercial, parter (54 mp) si demisol (35 mp), bloc nou, ideal cabinet notarial, activitati comerciale de orice fel, situat pe lateralul blocului, renovat, cu sau fara mobila, tva deductibil, **500 €;** ☎0727.472.967

13. **AVIATORILOR** spatiu pentru restaurant, inclusiv terasa, conditii deosebite, 350 mp, 50 mp, terasa, chiria **3.999 €/ luna;** ☎0721.206.772

14. **AVIATORILOR,** restaurant amenajat, terasa curte, total 400 mp, **3.000 €;** ☎0763.070.130/ 0747.953.488

15. **BABA NOVAC,** S.U. 52 mp, spatiu comercial, proprietar, ideal magazin, birou, coafor, farmacie, etc, curat, centrala termica, termopan, gresie, faianta, alarma, aer conditionat, parcare. Pret **400 €;** ☎0725.682.664/ 0727.984.009 claudyazaharia@yahoo.com

16. **BANUL MANTA,** stradal, cu Nicolae Titulescu si la 5 minute de metrou Victoria sau Basarab, S.U. 85 mp, spatiu comercial, pretabil ca si macelarie sau orice alt domeniu de activitate, alarma, g, f, t, 2xac, centrala proprie, usa prin spate pentru aprovizionare, **1.400 €;** ☎0720.616.529

17. **BASARABIEI** Stadion, S.U. 100 mp, spatiu comercial, super pozitie, vad comercial foarte bun, trafic pietonal si auto intens, vitrina cu deschidere la strada de aprox. 10 m, termopan, toate utilitatile, **1.200 €;** ☎0785.225.476 elisabeta.portakal@orfeas.ro www.orfeas.ro

18. **BERCENI** numarul 96, sector 4, Bucuresti, S.U. 57 mp, spatiu birouri, proprietar persoana juridica. Spatii birouri la cel mai bun pret in imobil nou, contorizate accept sediu, metrou, detalii complete pe site **300 €;** ☎0735.031.550 victor.marinescu@monacotowers.ro http://www.chiriemonaco.ro

19. **BERCENI** Piata Sudului, S.U. 12 mp, spatiu comercial, superpozitie, supervad comercial, densitate mare de magazine,12 mp, vitrina, trafic pietonal intens, utilitati, sursa de apa, aer conditionat **650 €;** ☎0728.415.944/ 0745.540.560

20. **BERCENI** Postalionului constructie p+2e+m - 1.200 mp + curte 2.500 mp ideal depozitare, pentru firma de curierat, sedii etc + o alta constr. p+1e+m = 600 mp, 500 curte intr-o zona de vile si blocuri noi, totul pt. **4.000 €/ luna;** ☎0765.685.348

21. **BERCENI,** Oltenitei, intrare Popesti, Lidl, S.U. 38000 mp, spatiu comercial, inchiriere teren intravilan, 3 loturi, 2.300 mp-d-40 m, 12.500 mp-d=89 m, 38.000 mp-d=60 m, stradal, 4 benzi, **3 L/mp;** ☎0758.089.602

22. **BRAGADIRU,** S.U. 165 mp, spatiu industrial, spatii productie/ depozitare 175 mp, 200 mp, 311 mp, 450 mp, 750 mp, 1.000 mp, inaltimi 5-8 m constructii din panouri sau zidarie, cu birouri, utilitati, apa, curent 220/ 380V, **2,5 €/ mp;** ☎0724.694.803/ 0721.707.355 inchirieribirouri@yahoo.com

23. **BRAGADIRU,** Sos. Alexandriei, S.U. 500 mp, spatiu industrial, hale noi, suprafete 500 mp si 1.000 mp inaltime 6.5 m lumina naturala acces TIR apa, bransament gaze, curent 380V, instalatii hidrant, birou gr. sanitar putere la curent, **3,5 €;** ☎0724.694.803/ 0721.707.355 inchirieribirouri@yahoo.com

24. **BRANCOVEANU,** Oltenitei, Radului, S.U. 70 mp, spatiu comercial, parter, renovat recent, toate utilitatile, ideal cabinet, birouri, mica productie, curte si intrare separate, contorizare separata, +garantie, **490 €;** ☎0723.659.608 carol.nicolaescu@ager.ro

25. **BUCUR OBOR,** metrou, S.U. 22 mp, spatiu birouri, amenajat birouri, toate facilitatile, receptie, internet, alarma, parchet. 22,5 mp pret: 337 € cu toate cheltuielile, **280 €;** ☎0752.098.908 valentin.hobjila@galaxyimob.ro

26. **BUCURESTI,** particular, spatiu comercial 15-30 mp, stradal, plata lunar, **300 €;** ☎0765.234.704

27. **CALARASI** metrou, S.U. 42 mp, spatiu birouri, cladire birouri, compartimentat in 2 camere si gr. sanitar propriu, pret 350 € 76 mp, pret 650 €si s. 100 mp, pret 750 €; ☎0724.485.211/ 0732.366.831 lcluminita7@gmail.com

28. **CALARASI Hala Traian,** S.U. 220 mp, spatiu comercial, clinica medicala spatiu parter bloc nou, pe colt, pozitie foarte buna, proiectat si amenajat profesional, pentru clinica medicala multifunctionala (8 cabinete si sala receptie) totul nou, **4.000 €;** ☎0721.292.386/ 0740.209.427

29. **CALARASILOR** Calea Hyperion, S.U. 100 mp, spatiu birouri, etaj 3, c-tie 2010, suprafata 110 mp open space, etaj 1- suprafata 105 mp, compartimentat, lift, toate utilitatile, nemobilat, cladire numai de birouri sau firme, mentenanta inclusa, +TVA, **8 €/mp;** ☎0769.076.167/ 031.436.18.97 adriana.petre@orfeas.ro www.orfeas.ro

30. **CALARASILOR CALEA** -Hala Traian, S.U. 20 mp, spatiu comercial, superpozitie, supervad comercial, densitate mare de magazine, trafic pietonal si auto intens, 20 mp, vitrina cu deschidere stradala de 3,5 m, **590 €;** ☎0728.415.944/ 0745.540.560

31. **CENTRAL** Stefan cel Mare metrou, Floreasca, S.U. 1 mp, spatiu birouri, cladire birouri, mobilat, s. intre 35 si 600 mp, 6 lifturi, parcare, restaurant, card acces, ac, sala conferinte, paza, curatenie, plus utilitati si TVA, **8,50 €;** ☎0763.990.999

32. CENTRU ISTORIC str. Covaci, S.U. 336 mp, spatiu comercial, mansarda 336 mp open space sau compartimentat, pretabila birouri, 7 € /mp /luna + TVA. ☎0744.355.3614/ 0744.501.287

33. **CENTRUL ISTORIC,** Coltea, Mavrogheni, S.U. 60 mp, mic restaurant, utilat complet, cu toate avizele, vad format, pretul se negociaza la vizionare + garantie; ☎0724.242.202

34. **CENTRUL VECHI,** S.U. 170 mp, spatiu birouri, spatiu birouri, ultracentral / Centrul Vechi - Str. Selari170 mp, etaj 2, singur pe etaj - 1.100 €. Cladire cu spatii comerciale si birouri. Reconstruita in 1982-1985. Arhitectura deosebita, **1.100 €;** ☎0743.337.023 office@mondys.ro

35. **CENTRUL VECHI,** S.U. 120 mp, spatiu birouri, spatiu birouri, ultracentral/ Centrul Vechi, str. Selari120 mp, mansarda, singur pe etaj, 700 €. Open space, grup sanitar, spatiu magazie/ chicineta. Amenajat.Cladire cu spatii comerciale, **700 €;** ☎0743.337.023 office@monys.ro

36. **CHIRIGIU,** S.U. 300 mp, cladire D+P+E, spatiu comercial sau birouri, stradal, fost sediu banca; ☎0744.328.099

37. **CISMIGIU** Schitu Magureanu, S.U. 60 mp, spatiu comercial, vitrina, ctie 2013, stradal, toate dotarile, liber, superfinisaje, pretabil terasa, bar, magazin, birou, depozit, **990 €;** ☎0722.912.924/ 0764.641.758/ 0722.256.664 cordialimobiliare@yahoo.com www.cordialimobiliare.ro

38. **CISMIGIU,** S.U. 190 mp, ofer spre inchiriere teren cu beci pentru depozitare, parcare, **100 €/luna;** ☎0728.020.904

39. CISMIGIU, stradal, S.U. 97 mp, in vila, a fost salon infrumusetare, utilitati proprii, prtabil: salon, cabinete, birouri, agentii, depozit, show-room, 900 €; ☎0729.113.757

40. **COLENTINA** - Silvia, spatiu comercial, spatiu 26 mp, parter + 26 demisol, stradal, termopan, grup sanitar, **275 €/luna;** ☎0723.171.171/ 0736.813.604

41. **COLENTINA,** Ghica Plaza, S.U. 50 mp, stradal, statie RATB, proprietar, toate utilitatile, negociabil; ☎0723.699.826

42. **CORBEANCA,** Ilfov, str. Alunisului 12, inchiriez hala si birouri 330 mp, cu toate utilitatile pt. activitati de productie sau depozitare, neg., **2 €/mp;** ☎0730.095.330

43. **COTROCENI,** S.U. 1050 mp, spatiu birouri, imobil s+p+1, 2, 3, 4 pretabil pentru birouri, magazin, cabinet avocatura, clinica medicala si alte activitati. Se poate inchiria s+p, s+p+1, et. 2 sau et. 3+4, curte, finisaje interior la cerere, **10.500 €;** ☎0726.697.943/ 0727.828.918 contact@imobiliarecotroceni.ro

44. **DECEBAL BULEVARDUL** S.U. 135 mp, restaurant - cafenea, la cheie; ☎0744.631.240

45. **DELFINULUI COMPLEX,** spatiu comercial 400 mp- 200 mp parter, 200 mp subsol, rampa tir, toate facilitatile; ☎0744.316.433

46. **DOMENII** 1 Mai, S.U. 260 mp, vand / inchiriez demisol 260 mp pretabil depozit, birouri etc.; ☎0762.049.076

47. **DOROBANTI** Primaverii, S.U. 40 mp, spatiu comercial, demisol vila, ideal cabinet veterinar, salon coafura, salon tatuaje, pozitie deosebita, adiacent Floreasca, Metrou Aviatorilor, Beller, **250 €;** ☎021.319.78.04/ 0724.257.295 silviuatlas@yahoo.com

48. **DOROBANTI,** Perla, S.U. 32 mp, spatiu birouri, spatii pentru birou cu suprafete de 32 mp, 50 mp, 60 mp, aer conditionat, paza si supraveghere video 24/24, curatenie, monitorizare video, costuri de intretinere mici, tva inclus in pret, **10 €/mp;** ☎0769.639.419 alin.stavarache@kriterionimobiliare.ro www.kriterionimobiliare.ro

49. **DRISTOR,** Camil Ressu, Rm. Valcea, apropiere metrou, S.U. 20 mp, spatiu birouri, parter in vila,c-tie 2005, 1 camera, 20 mp, grup sanitar, intrare separata, amenajat, pretabil firma, birouri, avans +garantie, **260 €;** ☎0769.076.167/ 031.436.18.97 adriana.petre@orfeas.ro www.orfeas.ro

50. **DRISTOR,** Mihai Bravu, S.U. 21 mp, spatiu birouri, spatii situate in cladire exclusiv de birouri, amenajate, aer conditionat, parchet, tamplarie pvc, utilitati complete, locuri parcare. Se accepta sediu social, **200 €;** ☎0724.694.803/ 0721.707.355 inchirieribirouri@yahoo.com

51. **DROBETA TURNU SEVERIN;** S.U. 60 mp, spatiu comercial, spatiu comercial pe cea mai veche artera comerciala avand o vitrina generoasa de aproximativ 4.5 metri liniari. Spatiul este conectat la caldura central, **280 €;** ☎0727.000.809

52. **DRUMUL TABEREI** Plaza Mall, S.U. 22 mp, spatiu comercial, vad comercial de multe blocuri, vitrina cu deschidere de 2 m, densitate de magazine, trafic pietonal si auto, parter cu intrare stradala, **550 €;** ☎0728.415.944/ 0745.540.560

53. **DRUMUL TABEREI,** S.U. 230 mp, spatiu comercial, nr. 18-20, in P-ta Orizont, etaj 1, recent amenajat. Pretul zonei; ☎0723.664.737

54. **DRUMUL TABEREI,** Auchan, B-dul 1 Mai, Hanul Drumetul, S.U. 50 mp, spatiu birouri, apartam., parter, amenajat, pretabil firma, cabinet avocatura, mediere, medical, cosmetica, centrala proprie, 2 gr. sanitare, reclama, apropiere tramv. 41, **400 €;** ☎0724.262.436/ 0724.370.636 gfirut@yahoo.com

55. **DRUMUL TABEREI,** Piata Valea Ialomitei, S.U. 30 mp, spatiu comercial, vitrina de 4 m, intrare dubla, pretabil orice domeniu de activitate, **1.399 €;** ☎0784.202.566 spatii.comerciale@nordexpertimobiliare.ro

56. **EMIL RACOVITA,** S.U. 150 mp, spatiu birouri, spatiu in cladire de birouri, P+3, et. 1, renovat recent, totul nou, finisaje lux, AC, centrala proprie, compartimentat, sistem voce-data, parcare, sistem protectie si monitorizare video, ratb, metrou, **1.200 €;** ☎0737.496.292

57. EROII REVOLUTIEI (metrou), S.U. 90 mp, spatiu stradal, et. 2 in vila noua (spatiu deschis 50 mp, oficiu, baie, dressing, dormitoare), parchet fag, lambriu, termopane, i.c., ac, curat, elegant, putin mobilat. Pretabil birou + locuinta, 350 €; ☎0737.112.848

58. **FERDINAND** Ritmului, S.U. 20 mp, vitrina 4 m, grup sanitar si centrala proprie, curat, liber, pretabil orice activitate, **360 €;** ☎0729.705.644

59. **FLOREASCA PIATA,** vizavi de Rue du Pain, spatiu comercial, vitrina, vad excelent. Exclus imobiliare; ☎0740.780.383

60. **FLOREASCA,** Frederic Chopin, S.U. 145 mp, spatiu comercial, cu destinatie catering/ productie alimentara dotat cu camera frigorifica, camera uscata, ac, 2 grupuri sanitare, vestiare, birouri etc., utilitati: apa, curent 220/ 380, gaze, **1.500 €;** ☎0720.260.040

61. **FUNDENI SOSEAUA,** S.U. 150 mp, spatiu comercial, spatiu (curte+constructie), stradal, deschidere dubla; ☎0721.541.718

62. **FUNDENI,** S.U. 72 mp, spatiu industrial, hala noua, depozitare, mica productie, atelier, merita vazuta, toate utilitatile, contorizat, acces auto, pozitie buna, pret mic, se pot inchiria suplimentar si alte spatii, separate de cate 50 mp, **310 €;** ☎0724.270.019 travaharealestate@gmail.com www.travahar.ro

63. **GARA DE NORD** S.U. 900 mp, particular, p+1, la parter 2 magazine, la etaj regim hotelier. Cladire renovata complet, negociabil, **7 €/mp;** ☎0745.761.111

64. **GARA DE NORD** Piata Victoriei, S.U. 90 mp, open space, toate utilitatile inclusiv trifazic, cu loc de parcare in curtea proprie. Acces incarcare-descarcare, tiparire, cofetarie - patiserie, pizzerie, restaurant, cursuri de trainning, dans, etc.; ☎0723.606.557

65. **GARA DE NORD,** S.U. 40 mp, particular spatiu, gresie, faianta, pretabil birouri, depozit, magazin, **400 €;** ☎0763.553.600

66. **GEMENI PIATA,** S.U. 40 mp, spatiu comercial, spatiu renovat, termopan, aer conditionat, incalzire, contorizat, toate facilitatile; ☎0744.110.440/ 0767.651.477

67. **GIULESTI,** S.U. 485 mp, spatiu comercial, spatiu compus din: parter 336 mp + etaj 149 mp, curte 1400 mp renovat recent, contorizare proprie, curent trifazic.Pretabil: birouri, sala dans, catering, depozit tipografie, show-room, productie, etc, **2.200 €;** ☎0724.694.803/ 0721.707.355 inchirieribirouri@yahoo.com

68. **GIULESTI,** Pasteur, S.U. 325 mp, spatiu industrial, spatiu compus din parter si etaj +curte 1.000 mp renovat recent, contorizare proprie, curent trifazic, apa canalizare incalzire poarta mare de acces. Pretabil birouri, productie, catering, depozitare etc, **1.300 €;** ☎0724.694.803/ 0721.707.355 inchirieribirouri@yahoo.com

69. **GIURGIULUI** Stoian Militaru, S.U. 7 mp, spatiu stradal gen chiosc, aproximativ 7mp. **180 €;** ☎0726.652.115

70. **GORJULUI PIATA,** S.U. 21 mp, spatiu comercial, exclus intermediari; ☎0732.145.170

71. **GORJULUI PIATA,** S.U. 70 mp, spatiu comercial, spatiu, (se poate compartimenta), stradal, cu vad comercial, trafic pietonal intens; ☎0732.985.096/ 0734.540.940

72. **GRIVITEI** Podul Basarab - Podul Grand, S.U. 40 mp, spatiu show room, birouri etc; **650 €;** ☎0722.363.090

73. **GROZAVESTI,** Carrefour Orhideea, S.U. 47 mp, spatiu birouri, cladire de birouri, spatiu situat la parter, amenajat, cu utilitati, contorizate individuale. Se accepta sediu social, **330 €/ mp;** ☎0721.707.355/ 0724.694.803 inchirieribirouri@yahoo.com

74. **IANCULUI** S.U. 25 mp, spatiu comercial, zona stradala, functioneaza croitorie de 1 an de zile, pretabil plafar, amanet exchange, cosmetica, tatuaje; ☎0784.017.170

75. **IANCULUI** adiacent, scoala Iancului, S.U. 12 mp, spatiu birouri, cladire birouri spatii libere s=12 mp parter si 16 mp -etajul 1, mobilate sau nemobilate, paza /receptie, pret 13 €/mp + TVA cu toate utilitatile incluse, **156 €;** ☎0724.485.211/ 0732.366.831 lcluminita7@gmail.com

76. **IANCULUI ZONA** stradal, S.U. 16 mp, spatiu comercial, vitrina stradala, renovat recent; ☎0734.158.892

77. **ICOANEI,** in zona, S.U. 286 mp, stradal, parter + demisol, gresie, faianta, termopan, centrala proprie, trifazic, posibilitati amenajare terasa, a functionat Restaurantul 5 Elemente, chiria negociabila; ☎0723.171.171/ 0736.813.604

78. **ICOANEI,** ultracentral, S.U. 300 mp, parter vila, incalzire centrala, ideal birouri, sediu firma, se acorda perioada de gratie pentru amenajare, neg., **7 €/mp;** ☎0723.171.171/ 0736.813.604

79. **IMOBIL,** S.U. 300 mp, spatiu depozitare, proprietar, imobil s+p, spatiul se inchiriaza, pretul de 3 € mp cu o sup. utila de 300 mp, poate fi folosit ca magazin, reamanaja, spatiu de productie, depozitare, statie RATB acces autostrada A2, neg., **900 €;** ☎0767.068.068/ 0723.205.865

80. **ION MIHALACHE BULEVARDUL,** Clabucet, S.U. 300 mp, depozit, compartimentat, apa, canal, 380V, posibilitati si productie, **600 €;** ☎021.210.03.21/ 0751.567.233/ 0746.019.934

81. **IULIU MANIU** Metrou, S.U. 70 mp, spatiu comercial, cabinet medical cu avize, autorizatii complete, apa trasa in fiecare camera(3), receptie, parter stradal cu intrare separata, 2 bai, spatii depozitare, inchiriezi azi, maine - programezi pacientii, **1.000 €;** ☎0736.853.525 cpirvu@gmail.com www.CostelPirvu.ro

82. **IULIU MANIU** Militari, S.U. 26 mp, spatiu comercial, spatiu, particular, stradal, vad comercial, trafic pietonal si auto, utilitati, vitrina, D=4 mp, curat, discutabil, **450 €;** ☎0723.417.165

83. **IULIU MANIU** Piata Gorjului, S.U. 22 mp, inchiriez spatiu comercial; ☎0722.324.231

★★★★★★★★★★★★★★★★★★★

84. IULIU MANIU BULEVARDUL BLOC 159 A, S.U. 90 MP, SPATIU COMERCIAL, INCHIRIEZ SPATIU, DESCHIDERE 7 M LINIARI - VIZAVI DE PIATA VETERANILOR - IN STATIA DE AUTOBUZ. ROG SERIOZITATE, PRET 2.200 €; ☎0737.986.109/ 0769.161.977

★★★★★★★★★★★★★★★★★★★

85. **IULIU MANIU,** metrou Pacii, S.U. 340 mp, spatiu comercial, cladire comerciala, 340 mp. 170p+170e.+pod. suprafata curte 90 mp, supr. total teren 260 mp, renovat constr. 2003, 7 birouri la etaj 7 incaperi parter, spatiu comercial, 180.000 € vanzae, **2.500 €;** ☎0723.002.049

86. **JILAVA.** C.N. Posta Romana S.A., prin Oficiul Judetean de Posta Ilfov, cu sediul in Cal. Grivitei nr. 64- 66, sector 1, intentioneaza sa inchirieze un spatiu in suprafata de 60- 70 mp, in localitatea Jilava, jud. Ilfov, situat cat mai in centrul localitatii, necesar deschiderii unui oficiu postal. Eventualele amenajari interioare necesare functionarii oficiului postal vor fi in sarcina proprietarului. Oferta va contine: schita amplasament, plan spatiu ofertat, descriere spatiu si titlu de proprietate. Data limita de depunere a ofertelor este 11.04.2016, ora 15,00, la sediul OJP Ilfov din Cal.Grivitei nr. 64-66, sector 1, Bucuresti. Persoana de contact: Mihalche Gehroghe; ☎0733.689.980/ 021.637.37.00 gheorghe.mihalache@posta-romana.ro

87. **LACUL TEI,** Lizeanu, Maica Domnului, O.M.V., nr. 4, bl. T - 57, ap. 1, parter de bloc 3 cam., modificat in birou cu balcon si acces stradal, scara exterioara, autorizata firma cu tot mobilierul sau liber, centrala si utilitati proprii separat de bloc, termen lung, ideal afaceri de zona, **300 €;** ☎0723.378.858

88. **LACUL TEI,** stradal, facultati, S.U. 150 mp, spatiu comercial, vitrina de 10m, ideal mancare, cafenea, restaurant, spatiul beneficiaza de burlan de evacuare, **3.550 €;** ☎0784.202.566 spatii.comerciale@nordexpertimobiliare.ro

89. **MANGALIA,** Sos. Constantei, nr.32, spatiu comercial; ☎0752.214.121

90. **MIHAI BRAVU** Dristor, 1 min. metrou, S.U. 400 mp, spatiu comercial, proprietar, p+2+terasa, pretabil gradinita, birouri sau alte activitati, constructie 2016, se poate si per etaj, contorizare separat, rog seriozitate, **9 €;** ☎0767.800.680/ 0767.800.681 andrei7324@yahoo.ro

91. **MIHAI BRAVU,** S.U. 80 mp, proprietar inchiriez Salon infrumusetare, utilat, amenajat ultramodern, ☎0720.223.266

92. **MIHAI BRAVU,** Dristor, 1 min. metrou, S.U. 400 mp, spatiu comercial, proprietar, p+2+terasa, pretabil gradinita, birouri sau alte activitati, constructie 2016, se poate si per etaj, contorizare separat, rog seriozitate, **9 €;** ☎0767.800.680/ 0767.800.681 andrei7324@yahoo.ro

93. **MIHAI BRAVU,** Vitan, S.U. 80 mp, spatiu comercial, etaj 1/1 cu intrare separata, mobilat si utilat salon coafura, liber, imb. multiple, **950 €;** ☎0784.202.566 spatii.comerciale@nordexpertimobiliare.ro

94. **MIHAI BRAVU,** Vitan, S.U. 170 mp, spatiu birouri, spatiu birouri, situat in cladire clasa A+, 5 camere + receptie, ac, 3 gr. sanitare, finisaje superioare, liber. Infrastructura internet 25-30 de posturi. Terasa 25 mp, acces rapid metrou MB, **1.250 €;** ☎0734.646.290 office@city-brokers.ro www.city-brokers.ro

95. **MIHAI EMINESCU** stradal, S.U. 40 mp, spatiu comercial, cu vitrina, zona de birouri cu vad comercial, renovat recent.Exclus agentii si site-uri de promovare, **650 €;** ☎0769.669.934

96. **MIHAIL SEBASTIAN,** Drumul Sarii, S.U. 180 mp, spatiu birouri, spatiu amenajat, 2/3, constructie noua, 2 bai, 2 aere cond. ceas apa, ceas curent, pretabil cabinete birouri, gradinita birou, pret 550 € + tva neg., pretabil birou cabinete medicale, **550 €;** ☎0723.606.040

97. **MILITARI** -Piata Gorjului, S.U. 20 mp, spatiu comercial, superpozitie, supervad comercial, vizibilitate, acces catre piata, 20 mp, densitate mare de magazine, trafic pietonal intens, vitrina cu 5 m, **850 €;** ☎0728.415.944/ 0745.540.560

98. MILITARI -Piata Gorjului, Bd-ul Iuliu Maniu nr. 158A, S.U. 70 mp, spatiu comercial, langa Piraeus bank, particular, renovat recent, toate facilitatile, 1.500 €; ☎0728.007.964/ 0744.587.401

99. **MILITARI** Bdul Iuliu Maniu, S.U. 22 mp, spatiu comercial, proprietar inch. spatiu, parter, utilitati; ☎0722.324.231

100. **MILITARI** Chiajna S.U. 350 mp, spatiu depozitare, hala 350 mp, din caramida, pentru depozitare, birou 35 mp acces tir, platforma betonata in fata halei, usa mare de acces tir, inaltime 6 m, **1.000 €;** ☎0724.694.803/ 0721.707.355 inchirieribirouri@yahoo.com

101. **MILITARI** Gorjului, stradal Iuliu Maniu, S.U. 40 mp, spatiu comercial, spatiu comercial, cu acces direct din bulevard, sistem alarma, centrala termica, gresie, faianta, termopane, pretabil pt orice activitate, trafic pietonal, oferta limitata, plata 1+1, **600 €;** ☎0765.281.761/ 0734.413.848 smileimobiliare@yahoo.ro

102. **MILITARI** Iuliu Maniu S.U. 28 mp, stradal, trafic pietonal si auto, gradinita, scoala apropiere, pretabil orice activitate, **450 €;** ☎0720.592.299

103. **MILITARI** Piata Gorjului, S.U. 40 mp, stradal, trafic intens pietonal. Se poate compartimenta. ☎0732.985.096/ 0734.540.940

104. **MILITARI** Piata Gorjului, S.U. 10 mp, spatiu comercial, supervad comercial, vizibilitate, acces catre piata, densitate mare de magazine,10 mp, trafic pietonal intens, vitrina cu deschidere 2,5 ml **450 €;** ☎0728.415.944/ 0745.540.560

105. **MILITARI** Veteranilor, S.U. 20 mp, spatiu comercial, 3.5 m vitrina, vad pietonal, particular, **250 €;** ☎0767.461.757

106. **MILITARI CARTIER,** S.U. 35 mp, spatiu comercial, propietar inchiriez spatiu comercial, situat str. Timonierului, cartier Militari. ☎0767.228.110

107. **MILITARI,** S.U. 70 mp, spatiu comercial, spatiul are vitrina de 6 ml, grup sanitar, trafic pietonal intens, vizibilitate excelenta, finisat, **1.500 €;** ☎0799.083.429

108. **MILITARI,** Apusului, S.U. 50 mp, spatiu comercial, casa la curte 80 mp, 50 mp construiti utili, 30 mp curte, dubla deschidere, toate utilitatile, superfinisat, liber, urgent, **700 €;** ☎0765.341.040

109. **MILITARI,** Chiajna, spatiu birouri, locatie destinata strict birourilor, cu terasa, 2 x grupuri sanitare, bucatarie la comun. Birouri de 12 mp, 15 mp, 25 mp, **500 L;** ☎0729.481.840/ 0761.028.046 eurocasaro@gmail.com www.eurocasaimobiliare.ro

110. **MILITARI,** intersectia Lujerului, statia de metrou Lujerului, S.U. 85 mp, spatiu comercial, super vad, inainte a fost magazin de haine (vezi poza pe cladire Kurtmann) pretabil si pt. birouri etc, ☎0765.743.496/ 0722.303.759 dinuneluioan@yahoo.com

111. **MILITARI,** Iuliu Maniu, S.U. 68 mp, spatiu birouri, spatiu renovat nou, pentru birouri stradal, la etajul 1, 3 camere+hol receptie, 2 grupuri sanitare, bucatarie, balcon pe toata suprafata apartamentului. Ideal birouri, notariat, cabinet, diverse activ., **300 €;** ☎0762.079.095/ 0725.691.900

112. **MILITARI,** Piata Veteranilor, doua spatii 1- 40 mp- 2.000 euro, 2- 60 mp- 2.300 euro; ☎0723.177.704

113. **MILITARI,** Veteranilor, S.U. 120 mp, spatiu comercial, ideal cabinet stomatologic, salon de infrumusetare, cabinet veterinar sau bar/ pizzerie, **600 €;** ☎0767.461.757

114. **MILITARI,** zona Carrefour, linia centura, hala 350 mp + birou, parcare, diverse facilitati; ☎0722.923.001

115. **MOSILOR** -Obor, S.U. 30 mp, spatiu comercial, spatiu la curte, amenajat pentru catering, pizzerie etc., dotat cu un cuptor pentru pizza pe lemne, masa rece din inox, lada frigorifica, rafturi, gresie, faianta, utilitati, **350 €;** ☎0743.020.020

116. **MOSILOR** Dacia, S.U. 220 mp, birouri (120 m la etaj 1 si 100 la etaj 2 impreuna sau separat) in cladirea ARA Business Center imobil nou P+4 clasa A, finisaje lux, cu receptie si paza cu monitorizare video non stop. Persoana fizica, **9,50 €/proprietar;** ☎0722.330.228 ara@ffdc.ro www.aracenter.ro

117. **MOSILOR** Dorobanti, Floreasca S.U. 211 mp, suprafete 20/75/120 mp, Pantelimon 35 mp, Mihai Bravu 73 mp, Stefan cel Mare 50/100/175 mp, stradale pentru comert si birouri Agentie ☎0722.502.292

118. **MOSILOR** Eminescu, S.U. 42 mp, spatiu birouri, spatiu birouri, situat in cladire de birouri recent renovata, paza 24h/24h, ac, utilitatile contorizate, nemobilat, **310 €;** ☎0724.694.803/ 0721.707.355 inchirieribirouri@yahoo.com

119. **MOSILOR** Foisorul de Foc, S.U. 50 mp, spatiu birouri, intrare /vedere stradala, 2 incaperi, gr. sanitar, 2 x AC, t, g, f, p, alarma, parcare. Ideal birouri, reprezentanta, magazin, neg., **530 €;** ☎0725.084.444/ 021.210.76.00 ancasweethome@gmail.com www.sweethomeimob.ro

120. **MOSILOR,** Eminescu, S.U. 18 mp, spatiu comercial, 17.25 mp, vad comercial, renovat recent, dispune de: vitrina stradala, deschidere 3 m, aer conditionat, grup sanitar, posibilitate spatiu de depozitare 17.25 mp la subsolul locatiei, **550 €;** ☎0735.360.736

121. **MOSILOR,** in rond, la intersectia cu Stefan cel Mare, S.U. 120 util mp, spatiu comercial, proprietar, stradal, proprietar, vitrina 9 m, utilitati, acces secundar, racord separat la apa, liber, **4.500 €;** ☎0724.370.654 anamariagotzinger@yahoo.com

122. **MUNCII PIATA,** Mihai Bravu, S.U. 28 mp, spatiu comercial, spatiu stradal, vad bun; ☎0722.884.867

123. **NICOLAE CARAMFIL,** nr. 32, S.U. 155 mp, spatiu comercial, deschidere 15 m, negociabil, **25 €/mp;** ☎0752.214.121

124. **OBOR,** Magazin, S.U. 55 mp, spatiu comercial, parter, vitrina de 8 m, liber, pretabil haine, pantofi sau orice domeniu de activitat, persoana juridica, **1.700 €;** ☎0784.202.566 spatii.comerciale@nordexpertimobiliare.ro

125. **OBOR, Baicului,** S.U. 300 mp, spatiu industrial, hale industriale, depozitare, suprafete diverse 50, 150, 300, 370, 700, 1.200 mp, 3 platforma betonata, acces Tir, rampa, birouri, h 6 m, acces metrou, zona industriala, paza inclusa, 3,5-4, **3,50 €;** ☎0724.270.019 travaharealestate@gmail.com www.travahar.ro

126. **OTOPENI,** S.U. 1400 mp, spatiu industrial, pod centura, 150 mp birouri din suprafata totala, stare exceptionala, pod rulant 3,2 tone in parc industrial, parcare, toate utilitatile, acces la centura si DN1, **5.550 €;** ☎0744.665.500 corucsrl@yahoo.com

127. **PACHE PROTOPOPESCU** Foisorul de Foc, S.U. 50 mp, spatiu comercial, vizibilitate sporita, pozitionat langa intersectie, trafic pietonal si auto intens, vitrina cu deschidere larga de 4 m, gs, 380 V, **1.700 €;** ☎0728.415.944/ 0745.540.560

128. **PACHE PROTOPOPESCU,** S.U. 18 mp, spatiu birouri, spatii birouri in cladire cu suprafete intre 12 mp si 30 mp mobilate. Paza, servicii receptie, monitorizare video,mobilat la cerere, **13 €/mp;** ☎0729.099.000/ 0741.450.010 energico@energico.ro

129. **PANTELIMON SOSEA,** 115, zona Iancului, Ritmului, MegaMall, S.U. 50 mp, spatiu comercial, proprietar, sp. comercial/ compartimentat 3 incaperi, vedere stradala, zona comerciala, intrare separata cu autorizatie. Aer cond. Bloc reabilitat. Vad foarte bun, negociabil, **500 €;** ☎0744.530.890

130. **PANTELIMON SOSEAUA** S.U. 111 mp, de inchiriat magazin. Relatii la numarul de telefon; ☎0722.204.018

131. **PANTELIMON,** Tuborg, S.U. 2600 mp, spatiu industrial, hala s. 1.600 mp, 4 cai de acces, h=6m, trape fum, climatizare si 1.000 mp spatiu birouri d+p+1, platforma betonata 4.500 mp deschidere stradala, pretabil depozitare/ productie, **4 €;** ☎0724.485.211/ 0732.366.831 lcluminita7@gmail.com

132. **PANTELIMON,** vis-a-vis de Selgros, S.U. 900 mp, spatiu depozitare, showroom, birouri si depozit, constructie 2006, spatiu de depozitare 630 mp (6m inaltime), birouri 270 mp (showroom, 7 birouri, 3 grupuri sanitare si spatiu tehnic), **4.200 €/ luna;** ☎0722.291.275 vstoica@xnet.ro

133. **PIPERA,** S.U. 70 mp, spatiu comercial, spatiu comercial la parter, cu deschidere la Bulevardul Pipera, vitrine 9 m, adancime 8 m, aer conditionat, curent trifazic separat, incalzire proprie, toalete, apa curenta, canalizare. Curte intr., **15 €/mp;** ☎0733.699.710

134. **PIPERA,** Baneasa sector 1, S.U. 110 mp, inchiriez spatiu comercial, aproximativ 110 mp, parter bloc nou, terasa, locuri parcare, amenajarea se face la cerere; ☎0760.145.034

135. **POLITEHNICA** la 1 min. de metrou, S.U. 55 mp, spatiu birouri, spatii birouri cu suprafete de 55 mp finisaje clasa A, jaluzele verticale, tavan casetat, parchet, cladirea dispune de supraveghere video, **6 €;** ☎0724.694.803/ 0721.707.355 inchirieribirouri@yahoo.com

136. **POLONA,** S.U. 105 mp, spatiu birouri, pretabil clinica, birouri, agentie, curte proprie, intrare separata din strada, **1.560 €;** ☎0763.685.043 daciana.petrov@westmount.ro www.westmount-imobiliare.ro

137. **POPESTI-LEORDENI,** S.U. 50 mp, spatiu comercial, stradal, spatiu fost cabinet medical, teren 75 mp, **400 €;** ☎0752.299.282

138. **PRECIZIEI** Bdul, nr. 4, S.U. 180 mp, spatiu comercial, cladire individuala pentru diverse afaceri: birouri, magazin s.a, vad comercial, vedere la strada, parcare, paza s.a., **1.500 €/ luna;** ☎0722.641.395

139. **PRIMAVERII** TVR, Dorobanti, S.U. 110 mp, spatiu birouri, vila P+1, singur curte, centrala, ac, curte interioara, curte exterioara parcare 3 locuri,+ garaj. Parter: living 50 mp, bucatarie utilata, gr. sanitar, etaj: 2 camere, dec., gr. sanitar, **1.300 €;** ☎0724.798.495 ionut.lotca@topis.ro www.topis.ro

140. **PROGRESUL PIATA,** S.U. 70 mp, spatiu comercial, spatiu comercial pretabil orice, vad mare, trafic pietonal intens, **1.500 €/ luna;** ☎0744.542.117 dragos.stoica@marcom.com.ro www.marcom.com.ro

141. **RAHOVA** Teius, stradal, S.U. 48 mp, ds 7 m, gresie, termopan, ac, curent trifazic, disc., **500 €;** ☎0730.421.581

142. **RAHOVA,** S.U. 73 mp, spatiu comercial, spatiu stradal 73mp+terasa (60 mp), chirie incepand cu 14 € + tva/ mp (terasa gratis), Nasaud Shopping Center (la Penny Market), parcare, paza 24/7, supraveghere video, pretabil fast-food, cafenea, sunati l-v 9-18, **16,8 €/ mp;** ☎0727.527.705/ 021.425.05.37 garrun.center@gmail.com www.nasaudcenter.ro

143. **RAHOVA,** Nasaud Shopping Center (la Penny Market), S.U. 37 mp, spatiu comercial, spatii intre 39-52 mp, chirie incepand cu 13 €+TVA/ mp, parcare, paza 24/7, supraveghere video, pretabil gsm, constructii, fast-food, banca, electrice, sunati L-V 9-18, **15,6 €/ mp;** ☎0727.527.705/ 021.425.05.37 garrun.center@gmail.com www.nasaudcenter.ro

144. **RAHOVA,** Salaj, sect. 5, S.U. 103 mp, spatiu comercial, stradal, in zona de spatii comerciale in Confort Urban Residence, open-space, nou, modern, vitrina 8 m plus terasa 40 mp, 2 grupuri sanitare, 2 locuri parcare, centrala, climatizare, podea granit, **1.200 €;** ☎0765.394.915 optimex@yahoo.com

145. **RAMNICU SARAT PIATA**langa, Bd. Camil Ressu si parc cu lacul doi, la parter, termen lung, cabinet doctor sau birou firma, contract, **300 €;** ☎00359877091070/ 0784.883.433

146. **REGIE** metrou, S.U. 45 mp, spatiu birouri, spatii birouri cu suprafete de 45 mp 90 mp sau 270 mp, situate in cladire de birouri cu paza, receptie, contorizare independenta la utilitati, preturi intre 4-6 €/ mp+TVA, **180 €;** ☎0724.694.803/ 0721.707.355 inchirieribirouri@yahoo.com

147. **REGINA MARIA BULEVARDUL** - 11 Iunie, S.U. 11 mp, parter/ vila stradal, amenajat contorizat, contract, **1.000 L;** ☎0722.503.483

148. **REPUBLICA,** S.U. 3500 mp, spatiu industrial, proprietar hala P+1(3.850 mp) si spatii mai mici, Th. Pallady toate utilitatile electricitate putere nelimitata, birouri, acces tir, ideal productie, depozit. Spatii manevra, parcare aferent halei 680 mp gratuit, **2,50 €/ mp;** ☎0744.754.104/ 0744.616.318 serandindustrial@yahoo.com

149. **REPUBLICA,** Pantelimon, S.U. 1100 mp, spatiu industrial, spatii ind. 350 mp, 700 mp si 1.100 mp si inaltimi de la 4m-6m, amenajat recent, pretabil productie/ depozitare incalzite, gr. sanitare/ birouri, paza, **4 €;** ☎0732.366.831/ 0724.485.211 lcluminita7@gmail.com

150. **RITMULUI** nr.15, S.U. 39 mp, spatiu birouri, 2 camere si un grup sanitar, pretabil birou, utilitati incluse, 500 Euro + 1 luna garantie, **500 €;** ☎0742.032.869

151. **ROMANA,** S.U. 95 mp, spatiu birouri, inchiriez ap. 3 cam., et. 4/7, dec., utilat, **450 €;** ☎0766.333.192/ 0723.532.960 canopia_pro@yahoo.com

152. ROSETTI PIATA -Marasesti, Cantemir, 35-50 mp, spatii pentru productie, utilitati, libere; ☎0723.576.677

153. **SECTOR 1,** S.U. 100 mp, ofer spre inchiriere spatiu comercial salon infrumusetare, complet utilat, functional; ☎0749.045.120

154. **SECTOR 2 SI 3** S.U. 240 mp, AGVPS din Romania Inchiriaza urmatoarele spatii in 1. Calea Mosilor nr.128, Sector 2, birou-15 mp, birou-20, 45 mp, 2. Str.Valsanesti nr.27, Sector 3: magazie depozitare-240 mp, spatiu compartimentat pentru activitate firma-100 mp. Relatii la dna Cristache; ☎0732.333.116

155. **SECTOR 2,** Str. Vasile Lascar 105, S.U. 70 mp, inchiriez bucatarie completa pt. catering; ☎0723.522.420

156. **SECTOR 2,** Bd. Dacia 102, S.U. 57 mp, inchiriez magazin destinat pt. bacanie sau macelarie; ☎0723.522.420

157. **SECTOR 3,** apropiere metrou, S.U. 1200 mp, spatiu birouri, intre 20 mp, 800 mp, parcare inclusa in pret, aer conditionat, incalzire proprie pe nivel, **3,50 €/ mp;** ☎0766.330.860

158. **SECTOR 3,** str. Nicolae Rosu nr. 24, S.U. 100 mp, spatiu comercial, spatiu open space, negociabil, **10 €/mp;** ☎0752.214.121

159. **SERVICE,** S.U. 550 mp, auto complet, utilat, mecanica, tinichigerie, vopsitorie, in, functiune, zona, berceni, centura, 550 mp, utili, hala, birouri+1.000 mp, parcare, acces, direct, **2.500 €;** ☎0725.918.266

160. SPATIU comercial cu destinatia restaurant in inb suprafata de 70 mp constr. + 100 mp terasa. Rel. la tel. dupa ora 10.00; ☎0722.626.757

161. **SPITALUL 9,** vizavi, S.U. 500mp mp, spatiu comercial, proprietar, spatiu demisol+parter+et 1+et 2, total 500 m (spatiu comercial+ atelier croitorie), **6.000 €;** ☎0786.869.433 ltricrolux@gmail.com

162. **STEFAN CEL MARE** -Obor, Mosilor, S.U. 631 mp, spatiu comercial, vitrina 40 m, pozitie excelenta, finisat high class, 4 gr. sanitare, open space, trafic pietonal si auto intens, nu se achita TVA, negociabil, **15 €/mp;** ☎0721.092.835/ 0766.479.132 ionut.tudorsimobiliare@gmail.com

163. **STEFAN CEL MARE** gura metrou, ultracentral, S.U. 35 mp, parter bloc, vitrina 6 m, gresie, faianta, termopan, trifazic, neg., **30 €/mp;** ☎0723.171.171/ 0736.813.604

164. **STEFAN CEL MARE** metrou, stradal S.U. 73 mp, spatiu comercial, parter, vad, amenajat, dotat, pretabil pentru orice activitate. imbunatatiri: gresie, temopan aluminiu, alarma, ac, centrala termica. Vecinatati: Lacul Tei, Obor, Mosilor, Colentina, Iancului. OIA20431, **800 €;** ☎0731.324.660 office@catalog-rezidential.ro www.inchirieri-rapide.ro

165. **STEFAN CEL MARE** zona, Vasile Lascar, S.U. 155 mp, spatiu birouri, spatiu, an 2000, 5+1 camere, proprietar, 2 bai, ac, interfon, mocheta, renovat recent, pret neg., exclus videochat, facturabil **950 €;** ☎0740.662.650/ 0766.297.938

166. **THEODOR PALLADY** Trapezului S.U. 1000 mp, spatiu cu posibilitate de extindere pina la 1.800 mp, inaltime 6 m, curte 300 mp, renovat, ideal depozit, productie, **3,2 €/mp;** ☎0724.226.342/ 021.312.59.99 cristian@k-imobiliare.ro www.k-imobiliare.ro

167. **THEODOR PALLADY,** S.U. 320 mp, spatiu de productie/ depozitare sau birouri, etaj, lumina naturala, incalzire centrala, lift persoane, lift marfa, acces tir, **1.050 €;** ☎0724.226.342/ 021.312.59.99 cristian@k-imobiliare.ro www.k-imobiliare.ro

168. TIMISOARA BULEVARDUL, S.U. 100 mp, Bd. Basarabia, inchiriem spatii, birou, hale, depozit, productie, 50, 100, 200 mp, etc, tva+ 3 €; ☎0728.444.740/ 0723.588.461

169. **TIMPURI NOI** Calea Vacaresti, Facultati, S.U. 61 mp, spatiu birouri, etaj 3 si 4/P+4, cladire noua, suprafete birouri 90, 90, 61 si 44 mp, renovat, curat, toate conditiile, imagine, **7 €/mp;** ☎0722.625.492/ 021.321.10.20 office@credoamg.ro www.credoamg.ro

170. **TINERETULUI,** S.U. 48 mp, spatiu comercial, Sincai, langa Mega Image, salon de infrumusetare, optica medicala, camin studentesc, facultati, clinica medicala, Gambler`s Bar, bloc 2012, 2 spatii de 48 mp si 45 mp, comision 0, **20 €/mp;** ☎0732.211.111 daniel.raeceanu@rasig.ro www.rasig.ro

171. **TINERETULUI,** metrou, S.U. 90 mp, spatiu birouri, spatiu de birouri, compartimentat in 3 incaperi, 2 balcoane, receptie, gr sanitar propriu, parchet laminat in camere, geamuri termopan cu tamplarie pvc, usa metalica, aer conditionat, **500 €;** ☎0724.694.803/ 0721.707.355 inchirieribirouri@yahoo.com

172. **TITAN,** Pallady, metrou 1 Decembrie 1918, S.U. 130 mp, spatiu birouri, imobil birouri, contorizat, centrala, ac, spatios, parcari, **5,50 €/mp;** ☎0724.811.759

173. **TRAPEZULUI,** S.U. 52 mp, parter. Spatiu la parter de bloc, stradal, trafic, langa metrou si piata pentru activitati de tip servicii (birouri, cabinete, saloane). Fara activitati vanzari. Posibilitate intrare balcon, **600 €;** ☎0726.720.182

174. **TURDA,** S.U. 50 mp, spatiu comercial, spatii comerciale sau de birouri, suprafete intre 50 - 250 mp, open space sau compartimentate, pret: intre 8 €/mp pe luna; ☎0735.345.844/ 021.260.10.63

175. **UNIRII** Bd Octavian Goga, peste drum de Casa de Pensii, la 2 minute de Bd. Unirii, Zepter S.U. 80 mp, spatiu birouri, destinatie birouri sau locuinta. Ap. et 1/8, vedere spre bd., **460 €;** ☎0720.120.066 mirela.exclusive.property@gmail.com

176. **UNIRII** Fantani, Splai Tribunal, S.U. 85 mp, stradal, open space, birouri, centralizat individual, climatizare moderna, pretabil atat birouri si spatiu comercial **1.350 €;** ☎0728.092.281

177. **UNIRII** metrou, Palatul Parlamentului, Piata Francofoniei, Libertatii, Regina Maria, stradal, S.U. 70 mp, spatiu birouri, economic, dec., et.4/7, ap. 2 camere, cf.1 sporit, 1986, centrala termica, 3 balcoane. Vec. Universitate, Kogalniceanu, Cismigiu, Romana, **350 €/ luna;** ☎0721.927.522

178. **UNIRII PIATA,** S.U. 30 mp, spatiu comercial, grup sanitar, vitrina stradala, electricitate, apa, **1.000 €/luna;** ☎0726.778.515

179. **UNIRII,** S.U. 100 mp, spatiu birouri, direct proprietar ofera spatii centrale la numai 1 minut de metrou Piata Unirii 100, 120, 150, 220, 350 mp incepand de la 6.5 €/ mp, exclus agentiile de promovare online, rugam seriozitate, **6,50 €;** ☎0722.933.646 www.pier-businesscenter.ro

180. **UNIRII,** S.U. 120 mp, spatiu birouri, etaj 5 open space, suprafata utila de 120 de mp cu tot cu anexe, la numai 750 €/ luna toate taxele incluse, in loc de parchet in sala mare este aplicata mocheta, **750 €;** ☎0742.170.764

181. **UNIRII,** Nerva Traian, S.U. 670 mp, spatiu birouri, parter, clasa A, se poate inchiria si la jumatate, apropiere metrou, cu sau fara tva, fara mentenanta, toate utilitatile separate pe etaj, locuri de parcare incluse in pret, negociabil, **6 €/ mp;** ☎0766.330.860

182. **UNIVERSITATE** str. Coltei 3, S.U. 35 mp, spatiu comercial, spatiu cu scara interioara parter 15 mp, demisol 20 mp, renovat, centrala, aer conditionat, vitrina 2 m, proprietar, **450 €;** ☎0721.360.898 mirela.ilies@gmail.com

183. **UNIVERSITATE,** S.U. 255 mp, spatiu comercial, doar activitati de cafenea sau restaurant, cafenea: 55 mp parter, bar: 200 mp subsol. Spatiile se afla intr-o cladire in care functioneaza un hotel, **1.100 €;** ☎021.424.00.30 office@liadrealestate.com www.liadrealestate.com

184. **UNIVERSITATE,** S.U. 55 mp, spatiu birouri, potrivit birou, etaj 2, clasa energetica A, acces bucatarie, grup sanitar, receptie 24/7, pretul nu include utilitati si management, **650 €/luna;** ☎021.424.00.30 office@liadrealestate.com www.liadrealestate.com

185. **UNIVERSITATE,** Intercontinental, aproape de metrou, S.U. 150 mp, spatiu birouri, cladire birouri constructie 2000 spatiu liber etajul 1 finisat recent, spatiu deschis si compartimentat pret 9,5 €/mp, **1.425 €;** ☎0724.485.211/ 0732.366.831 lcluminita7@gmail.com

186. **UVERTURII** nr. 110, 25-30 mp, fost salon tatuaje, vizavi statie autobuz, pretabil orice activitate; ☎0732.460.510

187. **UVERTURII BULEVARDUL** S.U. 30 mp, spatiu comercial, vitrina 3.5 m, grup sanitar, spatiu depozitare, vad comercial intens, pretabil orice afacere, **450 €;** ☎0735.373.641/ 0765.404.301 topurgentimobiliare@gmail.com

188. **VACARESTI CALEA** S.U. 15 mp, inchiriez frizerie in spatiu nou cu posibilitati de extindere, vad bun. **200 €;** ☎0744.646.052

189. **VACARESTI CALEA,** S.U. 15 mp, inchiriez spatiu stradal nou, **200 €;** ☎0744.646.052

190. **VASILE LASCAR,** Batistei, central, S.U. 100 mp, parter bloc, vitrina 15 m, incalzire centrala, trifazic, faianta, gresie, termopan, **29 €/mp;** ☎0723.171.171/ 0736.813.604

191. **VICTORIEI** -metrou, S.U. 110 mp, ct. alarma, termopan, fost cabinet medical, superafacere, **3.000 L;** ☎0761.616.742

192. **VICTORIEI** Romana, S.U. 210 mp, spatiu birouri, vila P+1+M, deschidere de 20 m, se inchiriaza etajul 1 si mansarda, AC, centrala termica, toate utilitatile, pretabila birouri **1.490 €/luna;** ☎0735.345.840

193. **VICTORIEI CALEA** S.U. 50 mp, spatiu birouri, bloc Ferrari, Unirii, Izvor, spatiu birouri 2 cam, et 4, mobilat modern, 2 AC. Ideal cabinet avocatura, consultanta, agentie, firma conta, neg. **499 €;** ☎0725.084.444/ 021.210.76.00 ancasweethome@gmail.com www.sweethomeimob.ro

194. **VICTORIEI CALEA,** Moxa, S.U. 210 mp, spatiu birouri, 10 camere, dec., tip duplex, 2 bai, buc. mobilata, et. 1+m, intr. stradala proprie, Pt. birouri, cabinet, sp. com., termen lung (eventual vanzare), liber, neg. Prima luna gratis, **1.490 €/ lunar;** ☎0757.271.934 isyy2004@yahoo.de

195. **VICTORIEI PIATA,** BRD, Guvern, S.U. 90 mp, spatiu birouri, birou 3 camere (2 gr. sanitare) renovat nou, dec., in blocul cu agentia Tarom la parter, etajul 4/8, portar permanent. Bloc cu 95 % firme, aproape de Aviatorilor, Romana, Dorobanti, **750 €;** ☎0724.798.495 ionut.lotca@topis.ro www.topis.ro

196. **VICTORIEI PIATA,** Titulescu, S.U. 160 mp, spatiu birouri, birou 160 mp. (80 mp/ nivel)+ 2 locuri in garaj, d+p+e, an 2007, situat pe 2 nivele (P-1 din 2) cu scara interioara, dar si intrari separate pe fiecare nivel din scara centrala, **1.700 €;** ☎0724.798.495 ionut.lotca@topis.ro www.topis.ro

197. **VICTORIEI PIATA,** Titulescu, S.U. 140 mp, spatiu comercial, constructie 2010, parter si etaj, pentru restaurant, birouri sau cabinete medicale, doua centrale termice, doua bai, doua intrari, **1.500 €;** ☎0720.983.860/ 0723.680.340

198. **VIILOR,** stradal, S.U. 300 mp, spatiu comercial, spatiu comercial, trafic intens, utilat, finisat, curat. Curent 380v, **2.000 €;** ☎0723.417.528 mace_dany_nr1@yahoo.com

199. **VITAN** S.U. 84 mp, spatiu comercial, vitrina 7 m, amenajat, centrala proprie, spatiu depozitare, usa acces marfa, zona trafic. Pretabil orice activitate comerciala, **1.750 €;** ☎0734.646.290 office@city-brokers.ro www.city-brokers.ro

200. **VITAN** Mall, stradal, S.U. 45 mp, spatiu comercial, intrare stradala, vad comercial, amenajat, gresie, faianta, parchet, termopan, ac, pretabil birouri, magazin, salon infrumusetare, farmacie, agentie pariuri, showroom, apropiere Unirii, Alba Iulia, NervaTraian. Oferta, **850 €;** ☎0744.516.515/ 0755.075.900 unirii@excesimobiliare.ro www.excesimobiliare.ro

201. **VITAN CALEA** stradal, S.U. 250 mp, spatiu comercial, 1.500 mp organizari evenimente, restaurant, distributie, tipografie, productie, depozit vanzare, terasa stradala, birouri la mezanin, renovat 2016, in statie RATB, **5 €;** ☎0755.022.290 marianzamfir@imobservicecenter.ro www.imobservicecenter.ro

202. **VITAN CALEA,** Splaiul UNirii, Autovit, 20 mp, 80 mp, 100 mp, 150 mp, 200 mp, 500 mp, 1.000 mp, 3.000 mp, spatii de birouri, comerciale, productie, depozitare, acces tir, rampa tir, curent 220-380 W, parcare, internet, +TVA, **5 €/mp;** ☎0788.100.999

203. **VITAN MALL,** S.U. 160 mp, spatiu depozitare, inchiriez spatiu singur curte camere frigorifice si congelare, birou, curent 220.380, gaze, apa, canal, centrala gaze. Pretabil orice activitate, **1.200 €;** ☎0769.941.106/ 0726.800.607

204. **VITAN,** S.U. 130 mp, spatiu comercial, post coafor/mani/ped. Inchiriez la pret avantajos post coafor si post mani/pedi intr-un salon situat in zona Mall Vitan. Se ofera toate conditiile necesare functionarii. Salonul functioneaza. Merita vazut; ☎0744.377.844

205. **VITAN,** bd. Ramnicul Sarat, S.U. 24 mp, proprietar, stradal, acces separat, pretabil prestari servicii, **350 €;** ☎0724.236.200

206. **VITAN,** Mall, S.U. 42 mp, spatiu comercial/birou, acces stradal, zona Mall Vitan, Str. Foisorului nr.7, exclus magazin alimentar, disponibil din 01.04.2016. Pret 600 €/luna. Pentru relatii, **600 €/luna;** ☎0722.551.671 dumitru.darlaiane15@gmail.com

207. **VITAN,** Mall, stradal, S.U. 40 mp, spatiu comercial, parter/8, intrare si vedere stradala, 1 grup sanitar, vitrina 5 m, renovat recent, pretabil firma, birouri, comert cu amanuntul, optica medicala, avans + garantie, negociabil, **850 €;** ☎0785.225.472/ 031.436.18.97 violeta.oancea@orfeas.ro www.orfeas.ro

208. **VITNAUL NOU,** S.U. 200 mp, spatiu comercial, proprietar, inchiriez restaurant, zona Vitanul Nou -Foisorului, in curs de functionare, mobilat si utilat complet, vad format, vitrina stradala, parter/1, **3.000 €;** ☎0765.221.023/ 0744.630.209 anaconsuela2004@yahoo.com

Imobiliare închirieri REGIM HOTELIER, CASE VACANŢĂ

209. **VOLUNTARI,** la 50 m de Soseaua Nationala, S.U. 360 mp, spatiu depozitare, fosta fabrica de mobila, toate conditiile, 230 ml hala, 100, mp birouri, total teren 360 mp, proaspat renovat, **3,60 €/ mp;** ☎0744.301.750 cripetservice@gmail.com

210. **VOLUNTARI, langa Metro, S.U. 10000 mp, spatiu comercial, societate comerciala inchiriaza spatiu, in intregime sau compartimentat, pretabil pentru magazine, centru logistic, service sau showroom auto etc., vad comercial. Informatii la sediul nostru din Bd. Voluntari nr. 106 (langa Metro) sau la tel. intre 8-17; ☎021.369.59.58/ 0723.319.968**

37 Regim hotelier, case vacanţă

IMOBILIARE ÎNCHIRIERI

1. **1 MAI,** Unirii, Alba Iulia, Tineretului, Bd. Unirii, Nerva Traian, Calarasi, Mircea Voda, Decebal, Cantemir, O. Goga, garsoniere si apartamente cu 2 si 3 camere mobilate si utilate lux, loc parcare, wi-fi; ☎0722.176.670

2. **1 MAI,** Unirii, Alba Iulia, Tineretului, Bd. Unirii, Nerva Traian, Calarasi, Mircea Voda, Decebal, Cantemir, O. Goga, garsoniere si apartamente cu 2 si 3 camere mobilate si utilate lux, loc parcare, wi-fi; ☎0722.176.670

3. **1 MAI,** Unirii, Alba Iulia, Tineretului, Bd. Unirii, Nerva Traian, Calarasi, Mircea Voda, Decebal, Cantemir, O. Goga, garsoniere si apartamente cu 2 si 3 camere mobilate si utilate lux, loc parcare, wi-fi; ☎0722.176.670

4. **1 MAI,** Unirii, Alba Iulia, Tineretului, Bd. Unirii, Nerva Traian, Calarasi, Mircea Voda, Decebal, Cantemir, O. Goga, garsoniere si apartamente cu 2 si 3 camere mobilate si utilate lux, loc parcare, wi-fi; ☎0722.176.670

5. **13 SEPTEMBRIE** - Sebastian, regim hotelier, garsoniera super amenajata, 50 L - 3/4 ore, 100 L/ 24 ore, 70 L/ noapte ☎0722.511.838/ 0762.639.391

6. **ALBA IULIA** Mall Vitan Magheru, Universitate, Romana, Dorobanti, Unirii, garsoniere, apartamente, stradale, mobilate modern, utilate, tv, ac, wi-fi, mas. de sp. Seriozitate, parcare, metrou. Termen scurt sau lung. Fara Portar 100 L/zi, **50 L;** ☎0761.353.062/ 0742.503.161

7. **ALBA IULIA PIATA,** Muncii, Mihai Bravu, garsoniera/ apartament 2-3 camere, utilate complet, mobilate modern, aer conditionat, foarte curat, discret, Wifi, 70 L/ 3 ore, 100 L/ zi, nu accept escorte; **70 L/3 ore;** ☎0722.670.008

8. **ALBA IULIA,** Burebista, Decebal, Calea Calarasi, Unirii, Mall Vitan, garsoniere, apartamente stradale, mobilate si utilate modern, lux, internet. Preturi in functie de perioada de sedere, incepand de la, **100 L;** ☎0721.985.424

9. **ALBA IULIA,** Burebista, Decebal, Unirii, Mall Vitan, garsoniere/ apartamente de inchiriat in regim hotelier, confortabile, de lux, mobilate si utilate modern, lux, internet, Servicii ireprosabile la cele mai avantajoase preturi, **30 €/zi;** ☎0720.877.924 office@residenceaccommodation.ro www.residence-accommodation.ro

10. **ALBA IULIA,** Burebista, Nerva Traian, Unirii, garsoniera, 2 camere, curate, complet echipate, wifi, ac, inchiriez pe zi sau ora; ☎0721.460.261/ 0768.506.688

11. **ALBA IULIA,** Burebista, Nerva Traian, Unirii, garsoniera, 2 camere, curate, complet echipate, wifi/ ac, inchiriez pe zi sau ora; ☎0721.460.261/ 0768.506.688

12. **ALBA IULIA,** rond Burebista, Garsoniere stradale dotate si utilate cu internet wi-fi, tv, prosoape curate, lenjerii 50 L 3h, 130 L 24/24. Nu acceptam escorte ☎0724.758.811

13. **ALBA IULIA,** rond Burebista, Garsoniere stradale dotate si utilate cu internet wi-fi, tv, prosoape curate, lenjerii 50 L 3h, 130 L 24/24. Nu acceptam escorte **130 L;** ☎0724.758.811

14. **ALBA IULIA,** rond, apartamente 2 camere, vedere panoramica, rond Alba Iulia, foarte aproape de Piata Unirii, Centrul Vechi, acces la internet, prosoape curate si lenjerii curate, tv, plasma, locuri de parcare, **200 L;** ☎0724.758.811

15. **ALBA IULIA,** rond, apartamente 2 camere, vedere panoramica, rond Alba Iulia, foarte aproape de Piata Unirii, Centrul Vechi, acces la internet, prosoape curate si lenjerii curate, tv, plasma, locuri de parcare, **200 L;** ☎0724.758.811

16. **ALBA IULIA,** rond, apartamente 2 camere, vedere panoramica, rond Alba Iulia, foarte aproape de Piata Unirii, Centrul Vechi, acces la internet, prosoape curate si lenjerii curate, tv, plasma, locuri de parcare, **200 L;** ☎0724.758.811

17. **ALBA IULIA,** rond, apartamente 2 camere, vedere panoramica, rond Alba Iulia, foarte aproape de Piata Unirii, Centrul Vechi, acces la internet, prosoape curate si lenjerii curate, tv, plasma, locuri de parcare, **200 L;** ☎0724.758.811

18. **ALBA IULIA,** rond, bd. Decebal, bd. Unirii, apartamente de lux, situate stradal, mobilate de lux, utilate complet, foarte curate. Internet wi-fi, preturi in functie de numarul de zile, incepand de la, **100 L;** ☎0720.877.924 office@residence-accommodation.ro www.residence-accommodation.ro

19. **ALBA IULIA,** Unirii, garsoniere si apartamente 2-3 camere stradale, mobilate modern/ utilate complet, curat, tv, wi-fi, parcare. Disponibilitate 24/ 24 h. Se accepta perioada mai lunga, **35 €;** ☎0769.842.423 regimhotelier24din24@gmail.com

20. **ALBA IULIA,** Unirii, Timpuri Noi, Tineretului, Vitan Mall, Residence Mihai Bravu, apartamente, situate stradal, mobilate modern, utilate, curate. Internet wi-fi. Exclus escorte. Preturi in functie de numarul de zile incepand de la, **99 L/zi;** ☎0736.826.563

21. **ALBA IULIA,** rond, vedere panoramica, rond Alba Iulia, foarte aproape de Piata Unirii, Centrul Vechi, acces la internet, prosoape curate si lenjerii curate, tv, plasma, locuri de parcare, **200 L;** ☎0724.758.811

22. **ALBA IULIA,** Rond, Bd. Decebal, Bd. Unirii, apartamente de lux, situate stradal, renovate, utilate complet, foarte curate. Wi-Fi. Preturi in functie de numarul de zile, incepand de la, 100 roni pentru 2-3 ore, **100 L;** ☎0720.877.924 office@residence-accommodation.ro www.residence-accommodation.ro

23. **ALBA IULIA,** rond, Burebista, garsoniere stradale dotate si utilate cu internet wi-fi, tv, prosoape curate, lenjerii 50 L 3h, 130 L 24/24. Nu acceptam escorte, **130 L;** ☎0724.758.811

24. **ARMATA POPORULUI** (Cora-Lujerului- Militari), 38 mp, p/10, finisata, mobilata, utilata nou, aragaz, frigider, LCD, masina spalat, wi-fi, 3 h - 60 L, weekend-130 L, **100 L;** ☎0728.930.653

25. **ARMATA POPORULUI,** Gorjului, Lujerului, Militari, poze reale, garsoniera dubla, finisaje lux, bucatarie utilata, frigider, tv LCD, asternuturi, prosoape, wi-fi, ac, foarte curat, 3h 60 L, in weekend 130 L, 100 L/ noapte **100 L;** ☎0762.454.602 jidicstelian@gmail.com

26. **BERCENI** City Mall, garsoniere in bloc mobilate si decorate modern conditii de lux: a/c, tv, wi-fi, feon, loc parcare, lenjerii si prosoape de calitate. Preturi intre 50-120 L in functie de timpul stat. Discretie si seriozitate, **50 L;** ☎0762.380.048/ 0729.429.795

27. **BERCENI** Giurgiului (Dedeman), garsoniera mobilata, bloc 2012, 50 L/ 4 h, 80 L/noapte (20-8), 120L/ 24 h, **40 L;** ☎0722.772.645

28. **BERCENI** Piata Progresul, 13 Septembrie, Petre Ispirescu, preturile sunt: 50 L/3 ore, 80 L/ 1 seara, 100 L/1zi (disponibil wi-fi)gars. complet utilate, mobilate modern, foarte curate,oferim discretie si seriozeitate ☎0765.867.332

29. **BERCENI,** gars., et. 3, mobilata, utilata, stradal, Lidl, 60 L, 2-3 ore, 80 L/ zi; ☎0723.277.105

30. **BERCENI,** Piata Progresul, garsoniera regim hotelier, zona linistita, seriozitate, discretie, curatenie, ambient rafinat, loc de parcare, ac, tv, mini bar etc. Pret intre 60-150 L in functie de intervalul stat, **60 L/2-3 h;** ☎0724.224.261/ 0723.936.712 garsonieraregimhotelier@yahoo.com

31. **BERCENI,** Piata Progresul, garsoniere si apartament 2 cam., cu toti avem nevoie de un refugiu atunci cand stresul atinge cote maxime, ambient placut si discret, pret 50 L/ 3 ore, 120 L/ zi hoteliera, Cornelia; ☎0721.680.520/ 0760.164.082 stancucornelia80@yahoo.com

32. **CALARASILOR CALEA** stradal, apartament lux, dotat si utilat regimului hotelier, internet wi-fi, lenjerii curate, prosoape impecabile, papuci, gel dus, sampon, situat stradal, locuri parcare, non stop, **200 L;** ☎0724.758.811

33. **CALARASILOR CALEA** stradal, apartament lux, dotat si utilat regimului hotelier, internet wi-fi, lenjerii curate, prosoape impecabile, papuci, gel dus, sampon, situat stradal, locuri parcare, non stop, **200 L;** ☎0724.758.811

34. **CALARASILOR CALEA** stradal, apartament lux, dotat si utilat regimului hotelier, internet wi-fi, lenjerii curate, prosoape impecabile, papuci, gel dus, sampon, situat stradal, locuri parcare, non stop, **200 L;** ☎0724.758.811

35. **CENTRAL,** lux, jacuzzi, o camera regim hotelier, conditii foarte bune, lenjerii, prosoape, **100 L;** ☎0774.584.982

36. **CENTRAL, Unirii, Universitate, Romana, Piata Victoriei, inchirieri apartamente si garsoniere in regim holier, mob. si utilate complet, modern si nou, gars. 25-35 €/zi, 2 cam.: 35-40 €/zi, 3 cam.: 40-50 €/zi. Nu acceptam salon. Cateva ore 80-100 L, 25 €/zi; ☎0724.828.310 rezervari@regim-hotelier.com www.regim-hotelier.com**

37. **COSTIN GEORGIAN,** Titan, garsoniera curata, langa statiile de autobuze si statia de metrou, regim hotelier 50 L 2-3 ore sau 100 L/ zi, ☎0720.431.435/ 0769.732.368

38. **DACIA** central, B&B ofera camere de la 50 L, situate intr-o zona linistita (Mosilor), va oferim conditii de maxima igiena si discretie; ☎0729.522.555/ 0766.846.454 www.duocaffe.ro

39. **DECEBAL,** apartamente in regim hotelier situate stradal Decebal, Alba Iulia, Caleea Calarasi, Goga garsoniere 2, 3 camerecomplet utilate/ mobilate, modern, curate, tv, wi-fi, parcare, disponibil non stop 24/24, **50 L/2,3h;** ☎0724.758.811

40. **DECEBAL,** Muncii, Mihai Bravu, garsoniera / apartament utilate complet, mobilate modern, aer conditionat, foarte curat, discret, 70 L/ 3 ore, 100 L/ zi, nu accept escorte, **100 L;** ☎0763.718.826

41. **DOROBANTI** Perla, apartament 2 camere, mobilat si utilat complet, aer conditionat, TV, WiFi gratuit, acces rapid catre mijloacele de transport in comun, **150 L/ noapte;** ☎0724.039.103 alex.berila@gmail.com

42. **DOROBANTILOR CALEA,** Octavian Goga, P-ta Alba Iulia, gars. 45 mp si ap. 60 mp, mobilier modern, bucatarii dotate stradale. Tarif gars. cateva ore100 L,130L/zi, langa spital Floreasca 150L/zi, ap. 2 cam. Exclus escorte, **130 L/zi;** ☎0720.529.958

43. **DRISTOR,** McDonald's, KFC, metrou, Mall Vitan, Mihai Bravu, garsoniere de lux, aer conditionat, curatenie dupa fiecare utilizare, intime si discrete se pot rezerva, pt. 2- 3 ore pretul fiind de 50 L, **50 L;** ☎0763.497.850 Salutirimescinselat@yahoo.ro

44. **DRISTOR,** metrou, Kaufland, Mihai Bravu stradal, garsoniera in regim hotelier, curate, utilate, pat de mijloc, tv, frigider, aer conditionat, wi-fi, **100 L;** ☎0720.711.672

45. **DRISTOR,** metrou, regim hotelier, mobilat, curat, stradal, 50 L/ 2-3 ore, 100 L/zi; ☎0761.615.258/ 0730.780.424

46. **DRISTOR,** metrou, stradal, garsoniera moderna si complet mobilata, tv, internet, aer conditionat, pat matrimonial, wi-fi, **100 L;** ☎0720.711.672

47. **DRUMUL TABEREI,** Favorit, perfect pentru indragostiti, 2-3 h 50 L, 12 h sau toata noaptea 100 L, 24 h 150 L, curat, mobilat modern, incalzit, 2 camere, non-stop proprietar, **50 L;** ☎0724.952.199/ 0765.476.970

48. **DRUMUL TABEREI,** garsoniera in regim hotelier, complet utilata si mobilata lux, parter, wi-fi, tv, aragaz, frigider, stradal. Oferim seriozitate si discretie. Se inchiriaza numai in regim hotelier, 60 L/3 ore, 120 L, **120 L;** ☎0727.030.030

49. **DRUMUL TABEREI,** garsoniera in regim hotelier, complet utilata si mobilata lux, parter, wi-fi, tv, aragaz, frigider, stradal. Oferim seriozitate si discretie. Se inchiriaza numai in regim hotelier, 60 L/3 ore, 120 L, ☎0727.030.030

50. **DRUMUL TABEREI,** Sibiu, amenajata, mobilata si utilata, wi-fi, poze reale, 50 L/tranzit, 120 L/24 ore; ☎0784.711.702

51. **GARA DE NORD,** non stop, garsoniera in regim hotelier, 3 min. de metrou, curatenie si igiena internet, aer conditionat, 50 L 3-4 ore sau 100 L 24 ore, ☎0737.692.348

52. **HALA TRAIAN,** ap. 2 camere, curat, Sf. Stefan, 60/ 2 ore, 100/ 24 ore, atept provincia, familii cu copii; ☎0721.241.860

53. **IANCULUI** Avrig. Non stop, garsoniera in regim hotelier, curatenie si igiena impecabile, bucatarie utilata, parter inalt, tv, wifi, preturi de la 50 Lei (2 ore), negociabil in functie de perioada de sedere. Exclus escorte, **50 L;** ☎0754.570.694

54. **IANCULUI,** Avrig, garsoniera non stop in regim hotelier, mobilata modern, utilata, tv, wi-fi, ac. Fara escorte. Seriozitate si discretie. Preturi in functie de perioada de sedere dorita incepand de la, **50 L;** ☎0763.796.478

55. **IANCULUI,** non stop, garsoniera in regim hotelier, renovata, mobilata vintage, tv, wi-fi, ac, curatenie, exclus escorte. Rog seriozitate, preturi negociabile functie de perioada de sedere, 2 ore de la, **50 L;** ☎0727.210.055

56. **LACUL TEI,** regim hotelier, curat, intim, discretie 3 - 4 ore: 50 L; ☎0767.878.755

57. **Mall VITAN,** Magheru Universitate, Romana, Dorobanti, Unirii, garsoniere, apartamente, stradale, mobilate modern, utilate, tv, ac, wi-fi, masina de sp. Seriozitate, parcare, metrou. Termen scurt sau lung. Fara portar. 50L/3ore, 100L/zi **50 L;** ☎0761.353.062/ 0742.503.161

58. **MILITARI** metrou Lujerului, 2 camere/gars. Stradal 60 L 3h, 120 L 22-09, 160 L 24 h neg., 120 L/noapte; foarte curat, utilat mobilat tv led Wi-Fi, aer conditionat masina spalat etc.etc. Iuliu Maniu, Cora Lujerului Sir, ☎0722.243.051

59. **MILITARI RESIDENCE,** zona linistita, garsoniera, curatenie, utilata tv, aragaz, frigider, pat dublu, 2-3 ore 50 L, 24h 100L, **50 L;** ☎0734.465.958

60. **MILITARI,** Iuliu Maniu, Gorjului, Veteranilor, garsoniere in regim hotelier, curate, utilate, pat de mijloc, tv, frigider aragaz, 2-3 ore 50 L, 24 h 100 L, **50 L;** ☎0723.032.968

61. **MILITARI,** metrou Lujerului, garsoniera in regim hotelier 60 L 3 ore, 100 L 22-09, 130 lei 24 ore neg. Foarte curat (la cerere 2 camere) Tv Led internet wi-fi, bucatarie utilata, ac, masina spalat etc., **60 L/3h;** ☎0722.243.051

62. **OLTENITEI** soseaua, Sun Plaza Mall, poze reale, 3 stele, foarte curat, totul este nou, parcare privata, discretie totala, wi-fi gratuit, camerele sunt dotate cu mobilier nou, tv. led, mini-bar, bucatarie, **20 L/ora;** ☎0770.930.674/ 0721.727.585 alexandru_claudiagabriela@yahoo.com www.novaresidence.ro

63. **PANTELIMON,** Mega Mall, garsoniera non stop in regim hotelier, utilata si mobilata, tv, internet. Preturi intre 50 si 120 L. Nu accept escorte. Discretie garantata; ☎0760.292.799

64. **ROMANA,** garsoniere, apartamente in regim hotelier Bucuresti, ultracentral: Piata Romana, Universitate, mobilate si utilate modern, curate, wi-fi gratuit. Pentru detalii accesati site-ul nostru, **23 €/ zi;** ☎0748.868.112/ 0757.102.896 elmi.cazare@gmail.com www.elmicazare.ro

65. **ROMANA,**Mc Donalds, Magheru, ap. 3 cam. stradal, dec., et. 1, vedere la bd. mobilat modern, utilat mas. de spalat, 2tv, 2ac, wi-fi. Parcare, metrou in fata blocului. Fara portar, 70L/3 ore, 170L/zi. Negpciabil peste 7 zile, **70 L;** ☎0744.376.019

66. **STEFAN CEL MARE** Lizeanu, central, minihotel la preturi foarte mici, **50 L;** ☎0731.225.065/ 0729.522.555

67. **STIRBEI VODA,** apartamente de 2 si 3 camere in regim hotelier. Apartamentul este complet utiliat si mobilat, dispune de tv, pc, internet, incalzire in pardoseala, 100 L/ 3 ore, 150 L/ noapte, **150 L/ noapte;** ☎0734.022.011/ 0734.122.367

68. **STIRBEI VODA,** apartamente de 2 si 3 camere in regim hotelier. Apartamentul este complet utiliat si mobilat, dispune de tv, pc, internet, incalzire in pardoseala, 100 L/ 3 ore, 150 L/ noapte, **150 L/noapte;** ☎0734.022.011/ 0734.122.367

69. **SUDULUI PIAT?A** Sun Plaza Mall, regim hotelier modern mobilat-bucatarie utilata, totul nou, parcare, wifi, tv led, aer c, pat matrimonial, uscator par, baie spatioasa, foarte curat, lift, stradal, lenjerii bumbac. Re **20 L;** ☎0770.930.674/ 0721.727.585 alexandru_claudiagabriela@yahoo.com www.novaresidence.ro

70. **TINERETULUI, stradal, apartament 2 camere dec.e, spatios, mobilier modern, LCD, wi-fi, AC, 130 L/zi; ☎0769.599.919**

71. **TINERETULUI,** Timpuri Noi, 1 Mai, Romexpo, garsoniere 120 L, 2 camere 160 L, 3 camere 180 L, utilate, mobilate modern, prosoape, lenjerii curate, poze reale, 100 L/ 3 ore, nu accept escorte, petreceri, 120 L; ☎0723.462.241

72. **TINERETULUI,** Timpuri Noi, 1 Mai, Romexpo, garsoniere 120 L, 2 camere 160 L, 3 camere 180 L, utilate, mobilate modern, prosoape, lenjerii curate, poze reale, 100 L/ 3 ore, nu accept escorte, petreceri, 120 L; **120 L;** ☎0723.462.241

73. **TINERETULUI,** Timpuri Noi, 1 Mai, Romexpo, garsoniere 120 L, 2 camere 160 L, 3 camere 180 L, utilate, mobilate modern, prosoape, lenjerii curate, poze reale, 100 L/ 3 ore, nu accept escorte, petreceri, 120 L; ☎0723.462.241

74. **UNIRII** garsoniere in regim hotelier: Unirii, Romana, Universitate, Decebal, Dristor, Mall vitan, mobilate si utilate, Wi-fi, lenjerii si prosoape curate, oferim discretie si seriozitate, 45 L/3 h sau 95 L/24 h, **45 L;** ☎0766.850.330

75. **UNIRII** Magazin, Zara, Cocor, Centrul Vechi, Coposu, Universitate, garsoniere si apartamente 2 camere, preturi negociabile in functie de zile platite, wi-fi, fara portar, vedere stradala, discretie, pret de la **100 L;** ☎0729.605.868

76. **UNIRII** Magazin, Zara, Cocor, Centrul Vechi, Coposu, Universitate, garsoniere si apartamente 2 camere, preturi negociabile in functie de zile platite, wi-fi, fara portar, vedere stradala, discretie, pret de la **100 L;** ☎0729.605.868

77. **UNIRII** in rondul de la Alba Iulia lux, are 3 dormitoare plus 3 bai, living open space, are o capacitate de 5 persoane, 2-4 h 150 L, exclus escorte, **300 L;** ☎0765.439.186/ 0764.484.499 sarmelo_20@yahoo.com

78. **UNIRII BULEVARDUL** apartament 3 cam regim hotelier, are 2 dormitoare, stradal Unirii, vedere pe blv. Unirii, fara portar, wi fi, lcd, ac, discretie, lenjerii curate, prosoape, gel dus, accept escorte, 200 L 24 ore, **200 L;** ☎0768.306.998

79. **UNIRII BULEVARDUL,** apartament 3 camere regim hotelier, are 2 dormitoare, stradal pe bulevardul Unirii vedere stradala, fara portar, accept escorte, wi fi, lcd, ac, discretie, lenjerii curate, prosoape, 200 lei 24 ore, **200 L;** ☎0768.306.998

80. **UNIRII PIATA,** Centru Vechi, stradal, garsoniere/ apartamente in regim hotelier. Ultracentral (chiar in centrul vechi), la 1min. metrou (Unirii 2), 3 min bus aeroport. Complet mobilat si utilat. Fara escort, **80 L;** ☎0726.353.022

81. **UNIRII,** garsoniere in regim hotelier, mobilate modern si utilate complet, foarte curate, wi-fi, ac. Oferim seriozitate si discretie maxima. Poze reale. Non stop. Exclus escorte. Preturi incepand de la 50 lei, **50 L;** ☎0762.757.232 bucuresti.regimhotelier@yahoo.com

82. **UNIRII,** magazin, Zara, Cocor, Centrul Vechi, Coposu, Universitate, garsoniere si apartamente 2 camere, preturi negociabile in functie de zile platite, wi-fi, fara portar, vedere stradala, discretie, preturi incepand, **100 L;** ☎0729.605.868

83. **UNIVERSITATE,** Coltea, apropiere Centru Vechi, km 0, garsoniere regim hotelier, mobilate modern, utilate, internet gratuit, curatenie, discretie, seriozitate, poze reale. Nu acceptam escorte, **100 L;** ☎0722.300.834/ 0764.409.537

84. **UNIVERSITATE,** km 0, apropiere hotel Intercontinental, metrou, Centrul Vechi, spital Coltea, garsoniere duble 100 L/zi, apartamente 2 camere 120 L/zi, wi-fi, liniste, confort, calitate, seriozitate, ☎0733.969.200/ 0745.504.198 rent_abil@yahoo.com

85. **UNIVERSITATE,** Magheru, ultracentral, garsoniera, cf.1, et.1, balcon, moderna, aer conditionat, tv led hd, wifi, bucatarie, baie mobilate/ utilate modern, intrare stradala, langa Intercontinental, pret 49 L/3 h sau 99 L/zi, cazare non-stop, **49 L;** ☎0768.602.305

86. **UNIVERSITATE,** Rosetti, apropiere Centrul Vechi, km 0, garsoniere mobilate modern, utilate, internet gratuit, confort sporit, curatenie, discretie, seriozitate, poze reale. Nu acceptam escorte, **110 L;** ☎0722.300.834/ 0764.409.537

87. **VITAN MALL,** garsoniera de lux, totul nou, dotari: pat matrimonial, lenjerii/ prosoape, cosmetice hoteliere, tv, wi-fi, bucatarie utilata, frigider, plita, balcon. Preturi negociabile in functie de nr. de zi; ☎0724.229.273

88. **VITAN,** Rin Grand hotel, poze reale, lux, modern, clima, poze reale din ap. 2 camere, 35 euro/ zi, 100 L/3 ore, pat matrimonial, wi-fi, prosoape curate, piscina contra cost, nu accept escorte si petreceri; **100 L;** ☎0722.741.280 www.cazarebucuresti.info

89. **VITAN,** Rin Grand hotel, poze reale, lux, modern, clima, poze reale din ap. 2 camere, 35 euro/ zi, 100 Lei/3 ore, pat matrimonial, wi-fi, prosoape curate, piscina contra cost, nu accept escorte si petreceri; ☎0722.741.280 www.cazarebucuresti.info

90. **VITAN,** Rin Grand hotel, poze reale, lux, modern, clima, poze reale din ap. 2 camere, 35 euro/ zi, 100 Lei/3 ore, pat matrimonial, wi-fi, prosoape curate, piscina contra cost, nu accept escorte si petreceri; **100 L;** ☎0722.741.280 www.cazarebucuresti.info

91. **VITAN,** Rin Grand hotel, poze reale, lux, modern, clima, poze reale din ap. 2 camere, 35 €/ zi, 100 L/3 ore, pat matrimonial, wi-fi, prosoape curate, piscina contra cost, nu accept escorte si petreceri; ☎0722.741.280 www.cazarebucuresti.info

92. **VITAN,** Mall, Casa de Pensii, garsoniere regim hotelier, foarte curate, spatioase, complet utilate, tv, wi-fi, ac, locuri parcare, fara portar, oferim discretie, seriozitate, non stop, pret incepand cu 50 lei, **50 L;** ☎0765.133.022

Imobiliare închirieri IMOBILE DIVERSE, CAMERE CU CHIRIE

38 Imobile diverse, camere cu chirie

IMOBILIARE ÎNCHIRIERI

1. **1 DECEMBRIE,** bulevard, inchiriez o camera in ap. 3 cam., separat, toate utilitatile, fara cuplu, **400 L;** ☎0721.186.539

2. **13 SEPTEMBRIE** Prosper, camera bloc, mobilata complet, tv, internet, acees dependinte la comun. **350 L/luna;** ☎0726.451.222

3. **13 SEPTEMBRIE,** str. Margeanului, cam. pentru nefumator/oare in ap. de 3 cam. fara proprietar, dec., acces la toate utilitatile, cam mobilata nou cu tv si acces la net. Ratb 226, 139 din fata blocului, **450 L;** ☎0762.349.842

4. **23 AUGUST CARTIER** Camera de inchiriat in vila, toate utilitatile, **450 L;** ☎0762.132.623/ 0724.215.168

5. **APARATORII PATRIEI,** inchiriez camera in vila, tip garsoniera, toate utilitatile, constructie noua, merita vazuta; ☎0744.250.490

6. **APARATORII PATRIEI,** metrou, casa curte pt. cazare muncitori (barbati); ☎0726.523.399

7. **APARATORII PATRIEI,** Sector 4, cam. la curte, **450 L;** ☎0768.499.856

8. **APARATORII PATRIEI,** Sos. Berceni, la 8 min de metrou, camera in vila, bucatarie proprie, fara garantie, sunati acum, merita; ☎0723.918.010

9. **ARGESULUI VALE,** sector 6, 20 mp, et. 4, o camera la bloc, 1 baiat (Drumul Taberei), mobilata/ nemobilata, **100 €;** ☎0723.371.275

10. **AUCHAN,** inchiriez camera curte, la cel mai mic pret (pret de criza), toate conditiile, inclusiv internet; ☎0761.612.298/ 0727.299.322

11. **BABA NOVAC,** ofer 2 camere la curte, mobilate, conditii; ☎0774.431.853/ 031.424.54.17

12. **BASARABIA** -Diham, 5 min. pana la metroul Titan, ap. 3 camere, il inchiriez pe camere, 1 camera locuieste un baiat, mai sunt disponibile 2 camere, tv, int, mobilat, utilat; **500 L;** ☎0726.207.647

13. **BAZILESCU** Bucurestii Noi, camera in vila, mobilata, tv internet masina de spalat automata, acces bucatarie, aproape de metro, pentru o doamna/ domnisoara fumatoare, chirie 500, cheltuieli 100, **500 L/luna;** ☎0737.324.301/ 021.667.77.59

14. **BERCENI** Big, Emil Racovita Grand Arena camera bloc, mobilata, pt o fata la o doamna pensionara. **250 L/luna;** ☎0765.458.039

15. **BERCENI** Brancoveanu, in spate la spital Budimex, camera la curte, mobilata, utilata, toate utilitatile, acces baie si bucatarie, conditii bune; ☎0766.557.016

16. **BERCENI,** 5 min. metrou Aparatorii Patriei, Racovita, pentru fata sau doamna matura, camera mobilata elegant, tv, dulap propriu haine, foarte curata, garantie 100 L, chirie 400 L. ☎0760.633.953

17. **BERCENI,** camera in apartament, decent mobilata, in apropiere de metrou, 600 lei cu toate cheltuielile de intretinere incluse, **600 L;** ☎0727.523.297/ 021.684.54.26 bbsss75@yahoo.com

18. **BERCENI,** camera la bloc mobilata si utilata langa piata Berceni la 4 minute de metrou, unei fete, **450 L;** ☎0769.602.959

19. **BERCENI,** Aparatorii Patriei, particular inchiriez camere in vila, toate facilitatile, tot confortul, apropiere metrou. Seriozitate maxima; ☎0726.950.664

20. **BRANCOVEANU,** cam. pt. doua fete sau cuplu fara copii sau animalute, exclus bucurestieni; ☎0724.257.455

21. **BRANCOVEANU,** Oltenitei, 5 minute metrou, camera mobilata modern, dec.a, tv, parchet, termopan, usa metalica, unei tinere, **350 L;** ☎0722.695.530

22. **BRANCOVEANU,** zona, ofer camera cu tv, in ap. modernizat la 1-2 pers. cu **350 L/pers.** ☎0734.847.505

23. **BUCURESTI,** ofer camera spre inchiriere, mobilata, la o fata curata, conditii de bloc, 2006, 15 mp, et. 1, cheltuieli incluse, **500 L;** ☎0724.671.363

24. **CAMERA** de inchiriat in vila, toate utilitatile, **450 L;** ☎0762.132.623/ 0724.215.168

25. **CAMERA** in vila utilata, mobilata, **500 L;** ☎0762.741.523/ 0720.019.821

26. **CAMERA** inchiriez unui cuplu tanara, o camera la bloc, cu acces la bucatarie si baie; ☎0726.330.740

27. **CAMERA** la curte pentru o fata sau baiat, toate conditiile de bloc, pret 500 L cu totul, sector 5; ☎0766.669.417/ 0766.527.495

28. **CAMERA** mobilata, acces utilitati contra menaj. Ofer locuinta, prefer doamna singura, eventual cu 1 copil (fetita); ☎0762.274.705/ 0726.885.871

29. **CAMERA** mobilata, curte, conditii bloc, acces baie, bucatarie, cablu net, masina de spalat, zona buna, mijloace de transport foarte aproape, 1 sau 2 persoane; ☎0762.992.990

30. **CAMERA,** inchiriez la 1-2 salariate in ap. dec. (prop. singur 65 ani); ☎0765.091.811

31. **CAMERA,** ofer de inchiriat una camera curte la o doamna singura de max. 50 ani; ☎0727.861.575

32. **CAMERA.** Inchiriez camera unei doamne contra menaj usor; ☎0767.850.916

33. **CENTRAL,** camera mica la curte, utilitati comune, intrare separata, intretinere inclusa, plata lunara, exclus fumatori, conditii decente, **600 L;** ☎0721.806.429

34. **CERNICA,** manastire, 2 locuri de veci ingradite, alaturate, pozitie deosebita, neg., groapa: **5.000 €;** ☎0725.084.348

35. **CHITILA** inchiriez camera mobilata in vila, centrala, aragaz, frigider, cablu, net, piscina; ☎0760.575.124

36. **CHITILA SOSEA, ofer camera spre inchiriere, 500 L; ☎0764.935.710**

37. **COLENTINA** zona, inch. camera la curte unei fete sau unui cuplu de tineri. Tel. dupa ora 12.00; ☎0769.627.747

38. **COLENTINA,** Avion, camera + bucatarie la curte, mobilata, utilata, conditii bloc, la doi tineri; ☎0769.356.076

39. **COLENTINA, camera curte, toate utilitatile, 500 L; ☎0768.372.103**

40. **COLENTINA,** capat tramvai 21, inchiriez camera la curte in vila, mobilata, utilata, contorizata, baie+bucatarie proprii; ☎0760.967.551

41. **COLENTINA,** inch. o camera in apart. 4 camere, mobilata, 2 gr. sanitare, bucatarie utilata, pentru o fata, **100 €;** ☎0726.278.225

42. **COLENTINA, LANGA DEPOU, ZONA BUNA, OFER CAMERA LA CURTE, ACCES ☎0721.319.496**

43. **COLENTINA,** o camera + anexe curte la 2 baieti sau cuplu, + 1 luna garantie, fara utilitati, **500 L;** ☎0766.820.351

44. **COLENTINA,** zona Kaufland, camera f. mare, baie, bucatarie, intrare separata, conditii bloc; ☎0753.526.372/ 021.243.11.26

45. **COSBUC,** piata, acces rapid Unirii, camera vila, mobila noua, balcon, tv, internet, foarte curata, pentru o persoana, baiat sau fata, ocazie, fara garantie, **400 L/luna;** ☎0760.633.953

46. **CRANGASI** metrou camera bloc, mobilata modern, curata, eleganta, tv, apartament renovat, acces dependinte. **350 L;** ☎0765.458.039

47. **CRANGASI** stradal, inchiriez unei fete una camera in apartament, cu tot confortul; ☎0729.261.214

48. **CRANGASI,** 5 minute metrou, stradal, pensionara cumsecade ofera camera mobilata bloc, toate conditiile, pentru baiat cuminte, chiria **400 L/luna;** ☎0760.633.953

49. **CRANGASI,** camera cu balcon, mobilat nou, la 1-2 fete nefumatoare si televizor, neg., ☎0743.087.920

50. **CRANGASI,** inchiriez camere in vila la fete studente sau angajate (2 fete in camera), vila este complet mobilata si utilata+terasa, tarif: 500 ron pe luna de persoana, intretinere inclusa: lumina, caldura, gunoi, apa, **500 L/ luna;** ☎0723.275.338

51. **DELFINULUI PIATA,** cartier Ostrov, camera la curte, mobilata, bucatarie, baie, toate utilitatile, incalzire centrala; ☎0727.054.422

52. **DOAMNA GHICA,** 2 camere, modeste, incalzire lemne, la 2 persoane; ☎0722.603.444

53. **DOROBANTI CALEA,** inch. camera mobilata, in ap.; ☎0770.670.479

54. **DRISTOR** apropiere metrou, langa Piata Ramnicu Sarat, stradal, inchiriez camera unei fete nefumatoare, ap. 2 cam., et. 1, utilat, mobilat, foarte curat, 1+1, **450 L;** ☎0766.550.232

55. **DRISTOR** metrou camera bloc, mobilata complet, eleganta, intr-un apartament dec., curat, acces dependinte, pt.o persoana. **350 L/luna;** ☎0737.883.877

56. **DRISTOR,** camera mobilata in apartament, 1 baiat sau fata, **400 L;** ☎0763.070.130/ 0747.953.488

57. **DRUMUL TABEREI,** Romancierilor, cf. I, apartament dec., 3/4, inchiriez camera mobilata, curata, elevi, studenti, salariati, utilata, garantie, **100 €;** ☎0726.439.531

58. **DRUMUL TABEREI,** Frigocom, 4 camere, etaj 1/4, dec., mobilat si utilat obisnuit, contorizat, pretul este pe camera, avans 1+1, **100 €;** ☎0723.118.758/ 021.430.37.40 stentorintermed@yahoo.com

59. **DRUMUL TABEREI,** str. Valea Oltului, camera in ap. de 2 camere, complet utilat si mobilat modern, frigider, masina de spalat, aer cond, aragaz, tv, paturi/ dulapuri, faianta, g, parchet, termopan, 1+1, **500 L;** ☎0748.137.301/ 0760.982.111 patriche_p@yahoo.com

60. **EMIL RACOVITA** nr. 31, sect. 4, Bucuresti, proprietar, inchiriez camera unei persoane, **300 L;** ☎0770.304.799

61. **EROII REVOLUTIEI** metrou camera bloc, fara proprietar, mobilata modern, eleganta, intr-un apartament renovat, utilat. **450 L/luna;** ☎0726.451.222

62. **EROII REVOLUTIEI,** in zona, cam. cu hol mare, incalzire centrala, mobilata, intrare complet separata din curte, la baieti sau fete; ☎0761.669.908

63. **GALATI PIATA,** Str. Icoanei, inchiriez camera separata, baie/ bucatarie comuna; ☎0768.460.947

64. **GARA DE NORD,** camera la curte, bucatarie separata, baie; ☎0769.994.503

65. **GIULESTI** inchiriez un pat in cadrul unui dormitor de barbati, baie si bucatarie la comun, tv, frigider, centrala termica, **250 L;** ☎0763.602.708

66. **GIURGIULUI SOSEAUA,** langa Dedeman, inchiriez camera la curte, conditii bune; ☎0731.603.364/ 0767.297.800

67. **GIURGIULUI,** 2 camere, baie, bucatarie, mobilate, utilate, cladire separata, zona linistita; ☎0760.269.797

68. **GIURGIULUI,** Eroii Revolutiei, o camera intr-un apartament de 4 camere, complet mobilat utilat, conditii excelente, dec., **500 L;** ☎0766.323.437/ 0766.323.598

69. **GIURGIULUI,** Zetarilor, camera mobilata curte, dec.a, bucatarie, dependinte, baie, masina spalat, internet, utilitati incluse, negociabil; ☎0729.582.677

70. **GRIGORESCU** metrou, (gazda) 1 camera in apartament de 2 camere, libera, pentru o persoana nefumatoare si civilizata, dec., utilat si mobilat, **500 L/luna;** ☎0727.864.288

71. **GRIVITA** metrou, camera mobilata frumos , intrare separata casa curte, tv, internet, cablu, acces masina spalat, parchet, termopan, tv, unui tanar **450 L;** ☎0722.695.530

72. **HALA TRAIAN,** camera in vila la mansarda, baie, minibucatarie, mobilat, frigider, masina de spalat, numai o persoana linistita, **600 L;** ☎0722.665.701

73. **HALA TRAIAN,** inchiriez o camera la curte, mobilata + bucatarie, corp casa separat, curticica singura, grup sanitar, Dna Mioara, utilitati + **500 L;** ☎0785.631.631

74. **IANCULUI PIATA,** camera, mobila, in apartament, tv, masina spalat, acces dependinte doar unei fete, inclus cheltuieli, **450 L;** ☎0761.871.863

75. **JILAVA,** inchiriez camere mobilate in vila, toate utilitatile, baie, bucatarie. Accept si familie cu copii. Pret acceptabil. ☎0734.540.906

76. **MIHAI BRAVU Vitan, camera in vila de 2 locuri pentru un baiat, conditii excelente, 400 L; ☎0723.645.273/ 0762.281.287**

77. **MILITARI** -Gorjului camera bloc sistem garsoniera cu bucatarie proprie, intrare separata, mobilata complet, curata, utilata, cu toate utilitatile incluse, **500 L/luna;** ☎0737.883.877

78. **MILITARI,** apartament 2 camere dec., ofer o camera libera unei colege, la 5 minute de metroul Gorjului; ☎0732.965.493

79. **MILITARI,** apartament 2 camere dec., ofer o camera libera unei colege, la 5 minute de metroul Gorjului; ☎0732.965.493

80. **MILITARI,** Apusului, inchiriez 1 camera in apartament de 3 camere, mobilata modern, la 1 fata, fara garantie, **500 L;** ☎0774.473.828

81. **MILITARI,** Apusului, inchiriez in vila o camera mobilata, parchet, termopan, cablu, internet unei doamne; ☎0741.201.775

82. **MILITARI,** curte, camera mobilata, tv, acces baie, bucatarie, plata lunar, doar pentru o persoana; ☎0761.645.844

83. **MILITARI,** inchiriez o camera intr-un apartament cu 3 camere, metrou Gorjului, fara proprietar. Relatii la telefon; ☎0723.167.285

84. **MILITARI,** vis-a-vis de Autogara, inchiriez camera in apartament de 2 camere, mobilata nou, tv, internet, intrare separata, cu balcon mare; ☎0723.658.556

85. **MILITARI,** Aleea Poarta Alba, nr. 3, et. 8, dec., inchiriez o camera in ap. cu proprietarul, baiat/ fata, salariat/ salariata; ☎0763.198.509

86. **MILITARI, B-dul Apusului, inchiriez camera in vila, dotata cu mobila, frigider, internet, grup sanitar, tv, masina de spalat, 1 persoana, cheltuieli incluse, 700 L; ☎0722.700.632**

87. **MILITARI,** Pacii, urgent caut colega/ cuplu pt o camera disponibila intr-un apartament mobilat si utilat (zona Cocosu Rosu) 100 € chirie + 100 garantie, contact (telefon sau whatsapp), **100 €;** ☎0734.676.624

88. **MOHORULUI,** Ilfov, an constr. 1985, et. 7, dec., supr. 75 mp, inchiriez o camera la 2 fete, **60 L;** ☎0723.344.682

89. **MUNCII PIATA,** pensionar primesc in gazda o doamna serioasa, pe termen lung, cu posibilitate ramanere in spatiu; ☎0726.736.092

90. **NICOLAE GRIGORESCU** 2 minute metrou, camera mobilata, in apartament fara proprietar, mobilat, aragaz, frigider, inclus cheltuielile, **500 L;** ☎0722.695.530

91. **OBOR,** Baicului, caut coleg camera pat separat, toate conditiile, mobilat; ☎0760.975.751

92. **PANTELIMON ORAS,** ofer camera curte, centrala, net, mobilat, intrare separata, la o fata sau baiat pana in 35 ani, **400 L;** ☎0757.396.413

93. **POPESTI LEORDENI** Sos. Oltenitei, camera + bucatarie, complet utilate, tv, frigider, aragaz, cablu, **390 L;** ☎0721.405.063/ 0724.834.810

94. **RAHOVA PIATA,** Teius, ofer camera la bloc de inchiriat, persoana serioasa, 1 avans + **350 L;** ☎0724.898.394/ 0786.872.696

95. **RAHOVA,** dormitor + bucatarie + baie + hol la curte, mobilat si utilat, g, f, t, izolat, totul separat, **550 L;** ☎0726.342.814/ 0761.444.394

96. **RAHOVA,** Petre Ispirescu camera mobilata la bloc, acces bucatarie, baie, unei fete angajate, nefumatoare. Rog seriozitate, **100 €;** ☎0767.428.506

97. **RAHOVA,** Teius, inchiriez o camera, bucatarie, baie, mobilate la curte, incalzire centrala, canalizare, gaze, tineret, fara copii, o persoana (2), utilitatile incluse in pret, disc.; ☎0761.772.306

98. **RAMNICU SARAT PIATA** statia Voluntarilor, particular ofer o camera in apartament; ☎021.674.17.10/ 0727.203.032

99. **SALAJAN,** Str. Plt. Radu Gheorghe, inchiriez o camera unei doamne, chirie minima, **150 L;** ☎0727.628.817

100. **SEBASTIAN,** in zona, langa Penny, cam. in ap. 3 cam., 1 sau 2 fete, dec., mobilat, cu proprietarii, detalii la tel.; ☎0723.784.477

101. **SECTOR 1,** particular, camera mobilata, incalzire cu centrala, cablu, zugravita, fac si contract pe termen lung; ☎0766.215.346/ 0731.007.765/ 0767.867.211

102. **SECTOR 1,** str. Nuvelei nr. 21, inchiriez o camera pentru o familie fara copii; ☎0772.256.774

103. **STIRBEI -Eroilor, camera mansarda 9 mp, mobilata, gaze, contorizari, 1/2 dus +wc, independenta, liniste, anticipatie, garantie, seriozitate; ☎0726.803.036**

104. **STRAULESTI** ofer spre inchiriere camera + bucatarie la curte in Straulesti, **350 L;** ☎0740.758.440

105. **TEIUL DOAMNEI,** Colentina, ofer cu chirie 1 camera in apart. modern de 4 camere, (1 persoana singura), utilitatile + **550 L;** ☎0744.486.464

106. **TINERETULUI** particular inchiriez la baiat camera mare mobilata, curte, intrare separata, toate conditiile, **150 €;** ☎0760.373.077

107. **TINERETULUI** Sincai, particular inchiriez camera mobilata curte, intrare separata, toate conditiile, la baiat **100 €;** ☎0760.373.077

108. **TITAN** inchiriez camera in vila, plus cheltuieli de intretinere, **300 L;** ☎0761.612.298/ 0727.299.322

109. **TITAN CARTIER, inchiriez camera mobilata la o eleva, studenta sau student, nefumatori. Relatii la tel. L-S 17,30-18,30, D-16,30-18,30; ☎031.421.11.67**

110. **TITAN,** 2 camere mob. curata, 2 bai, net. cablu, metrou. Caut o familie serioasa, **200 €;** ☎0762.477.000

111. **TITAN,** Auchan si Fizicienilor, camera mobilata in apartament, 1 fata, **350 L;** ☎0763.070.130/ 0747.953.488

112. **TITAN,** Auchan, Fizicienilor si Mosilor, camera mobilata in apartament, 1 fata, **350 L;** ☎0763.070.130/ 0747.953.488

113. **TITAN,** Trapezului, metrou, camera in apartament, mobilata, pentru baiat, cheltuieli incluse, **500 L;** ☎0774.498.768

114. **ULTRACENTRAL,** camera in ap. dec., utilat, proaspat zugravit, cu balcon. Studenta sau salariata, **150 €;** ☎0743.017.806

115. **UNIRII SPLAI** Mazda, birou clasa A, 135 mp, amenajat, compartimentat, etaj 4, lift, parcare; ☎0770.610.968

116. **UNIRII,** camera vila, intrare separata, mobilata complet, loc de parcare, parter, utilata. **400 L/luna;** ☎0764.068.800

117. **UNIRII,** central, camera in vila la 1-2 baieti, acces la toate dependintele, **200 L/luna;** ☎0765.939.579

118. **VICTORIEI CALEA,** (Occidentului) inchiriez una camera mobilata cu toate conditiile necesare, vila, gaze, et. 2; ☎0722.761.861

119. **VICTORIEI CALEA,** camera gratis in apartament ultracentral cu utilitati unei tinere, open mind, cu aspect fizic placut pt. menaj usor la un tanar afacerist. Bloc renovat, curat, elegant si linistit; ☎0763.070.180 cert81@yahoo.ro

120. **VICTORIEI PIATA,** Lascar Catargiu, camera demisol 8 mp, intrare separata, acces grup sanitar cu wc, fara bucatarie, numai baiat, **450 L;** ☎021.210.03.21/ 0751.567.233/ 0746.019.934

121. **VIITORULUI** liceul Cantemir, ofer mansarda de 80 mp dotata cu mai multe paturi si strictul necesar pentru: echipe muncitori, sportivi, studenti etc, 20 L/ pers./zi minim 3; ☎0765.685.348

122. **VITAN** - Inventiei 10, camera curata, mobilata, acces la utilitati; ☎0762.320.220

123. **VITAN Mall, Mihai Bravu, apartament 2 camere, bloc, etaj 4/8, mobilat, utilat-frigider, aragaz, aer conditionat. Se inchiriaza 1 camera-24 mp, balcon, unei doamne/domnisoare; ☎0722.398.765**

124. **VITAN Olimpia 3 camere la curte, conditii bune, fete, cheltuieli incluse, 500 L/ persoana; ☎0761.414.526**

39 Cereri închirieri

IMOBILIARE ÎNCHIRIERI

1. **1 MAI,** Floreasca, Dorobanti, Iancului, Muncii, Decebal, Unirii, Dristor, Titan inchiriez ap. 2-3-4 camere, case- vile; ☎0761.616.742

2. **ANGAJATA** 48 ani, caut camera la persoana singura, ofer ajutor casnic; ☎0721.501.348

3. **BARBAT 60 ani, ingrijit, instruit, caut camera cu acces utilitati, termen lung; ☎0724.524.077**

4. **BERCENI,** sect. 4 sau Giurgiului, caut urgent ap. cu 2 camere mobilat; ☎0723.572.760/ 0785.339.448

5. **BUCURESTI,** 25 de ani, experienta, agentie, cauta garsoniere, apartamente, case-vile, promovare gratuita, pentru clienti foarte seriosi, contract termen lung, plata in avans + garantie, apelati-ne scurt si va resunam noi, ☎0726.027.871 acontimo@yahoo.com

6. **BUCURESTI,** Agentie imobiliara cu experienta de 15 ani in domeniul inchirierilor, avem clienti in asteptare in vederea inchirierii de garsoniere si apartamente de 2 sau 3 camere in Bucuresti, comision minim; ☎0730.928.310 trimbitasu@gmail.com

7. **BUCURESTI,** cautam urgent garsoniere, ap., case, mobilate/ nemobilate, indiferent zona, confort; ☎0773.739.380/ 0722.498.911

8. **BUCURESTI,** cautam urgent garsoniere, apartamente, case, mobilate/ nemobilate, pentru locuit sau birouri; ☎0752.036.997/ 0765.400.929

9. **BUCURESTI,** in toate zonele, solicitam garsoniere /apartamente, mobilate / nemobilate, pentru persoane serioase. Oferim seriozitate maxima; ☎0722.542.692/ 0761.532.117

10. **BUCURESTI,** Romstil, inchiriaza rapid garsoniere, apartamente, camere in apartamente sau la curte, case, vile, orice sector; ☎0724.278.376/ 031.407.46.78

11. **BUCURESTI,** sectoarele 2, 3, 5, 5, 6, dorim camere in apartament, cu chirie, pentru fata, baiat sau cuplu, persoane linistite, fara comision, seriozitate; ☎0760.633.953

12. **BUCURESTI,** solicitam vila si apartament vila, bloc 2, 3, 4, 6 camere, firma/locuit, ne/mobilat si pentru cumparare case/ vile si apartamente central/ semicentral; ☎021.321.10.20/ 0753.095.601 office@credoamg.ro www.credoamg.ro

13. **BUCURESTI,** sector 1, agentie imobiliara solicitam: garsoniere, apartamente, case/vile, spatii birouri / comerciale, ne/mobilate, ne/utilate, pentru locuit sau firma, termen lung. Oferim servicii profesionale, garantie; ☎0721.854.257/ 0765.487.485 real-estates@hotmail.com

14. **CAUT** spatiu, pretabil restaurant, evenimente, bucatarie catering; ☎0766.245.059

15. **DRUMUL TABEREI,** Militari, garsoniera, apartament 2 si 3 camere, ofer pretul zonei; ☎0728.873.203/ 021.430.14.90

16. **GARSONIERA** sau apartament 2 camere pentru cazare muncitori, numai cu factura, ☎0746.586.764

17. **GARSONIERA** sau apartament 2-3 camere, mobilate / nemobilate, plata anticipat; ☎021.312.31.42/ 0722.404.484

18. **GARSONIERA** sau apartament chiar neutilat, suport renovare, numai contract, fara intermediari, suport impozit, termen lung, variante. Ofere 500- 800 lei/ lunar; ☎0737.143.250

19. **GARSONIERA.** Caut gars. etaj intermediar, cf. 1, nemobilata, pe termen lung, numai langa statia de metrou; ☎0764.018.348/ 0770.199.566

AUTO, MOTO, VELO

20. **GARSONIERE,** apartamente, case curte, vile, spatii, inchiriez; ☎0763.070.130/ 0747.953.488

21. **IANCULUI,** Muncii, Calarasi, Decebal, Unirii, Dristor, Titan, inchiriez gars., ap. 2-3-4 camere, case- vile; ☎0761.616.742

22. **IMOBILE.** Agentia Rasig solicita urgent garsoniere, apartamente, case/ vile, terenuri, birouri/ spatii comerciale in Bucuresti. Oferim, rapid si sigur, servicii profesionale; ☎0786.030.000 office@rasig.ro www.rasig.ro

23. **SECTOARELE** 2-3 cautam garsoniere si apartamente mobilate si nemob., la pretul zonei, oferim seriozitate si promptitudine, va multumim ca ati ales serviciile noastre; ☎0723.283.583/ 0724.089.767 tanasemihail2013@yahoo.com

24. **SECTORUL 2,** Bucuresti, Agentia Imobiliara Nelbo intermediaza inchirieri, indiferent de pretentiile clientilor, comision minim. Asiguram precontract intocmit de jurist; ☎0766.400.300 neagut65@gmail.com

25. **SPATIU** pretabil restaurant, catering, salon evenimente; ☎0766.245.059

26. **TEREN.** Doresc sa inchiriez 20 mp, vad comercial, pentru amplasarea unei masini mobile care sa desfasoare activitate de tip fast food; ☎0729.396.434/ 021.327.22.74 carmen.m.munteanu@gmail.com

27. **UNIRII PIATA,** ultracentral, Carmen's cauta spatiu pt. inchiriere 80-120 mp, pt. magazin incaltaminte; ☎0723.582.804

28. **VICTORIEI PIATA** si adiacent, doresc sa inchiriez ap. 2 -3 camere, pretabil firma, nemobilat, dec., ☎0742.200.777

40 Autoturisme

AUTO, MOTO, VELO

1. **ALFA ROMEO 147,** an 2002, 1900 km, diesel, 1900 cmc, inmatriculata tuning, motor 115 cai, full, piele rosie, clima dubla, pilot, trapa, etc., suspensie sport, jante 18, eleron, praguri, etc. pe Bulgaria, acte valabile pana la 1.03.2017, **2.300 €;** ☎0760.085.603 radunicu1990@gmail.com

2. **AUDI A4** an 2013, 139800 km, diesel, 1996 cmc,neinmatriculata New Audi A4 2.0 TDI 143 CP Cutie de viteze automata 8 + 1 vitezeNavigatie mare incl ro Jukebox+2 x sd card+aux+ ,hdd 80gb+dvd (citeste filme) Bi-xenon adaptiv+cornering pt mai multe detalii rog tel **17.299 €;** ☎0724.820.933

3. **AUDI A4,** an 2013, 167000 km, diesel, 1986 cmc, inmatriculata: neinmatriculata, euro 5, carte service, km reali, impecabila, variante auto la 14.000 €, pret? fix, **13.000 €;** ☎0726.791.055 gabrieldinu1974@gmail.com

4. **AUDI A4,** an 2005, 178000 km, diesel, 1900 cmc, inmatriculata: inmatriculata, primiul proprietar in RO, stare de functionare buna, revizie facuta, roti de schimb, consum mic, fara evenimente rutiere, climatronic, merita investitia. Zona Unirii. Bonus la vanzare, **4.850 €;** ☎0723.277.211/ 0731.551.555 mariannut@gmail.com

5. **AUDI A5,** an 2010, 101500 km, diesel, 1998 cmc, inmatriculata Audi A5 Sportback 20 TDI Quattro in stare foarte buna, primul proprietar, istoric full service Porsche Romania, anvelope de vara si de iarna putin rulate, xenon, volan sport, **17.500 €;** ☎0742.029.003

6. **AUDI A8** an 2005, diesel, 3000, full options, discutabil, **7.200 €;** ☎0736.419.974

7. **BMW 116,** an 2011, 130000 km, diesel, 2000 cmc, inmatriculata unic propriretar, arata ca noua- pe verificate, nu trebuie sa mai bagi nici un ban in ea, totul e schimbat la zi, **8.390 €;** ☎0722.139.691 lvdinu@hotmail.com

8. **BMW 320** an 2013, 159000 km, diesel, 1996 cmc, inmatriculata cutie automata sport SMG, 8+1 trepte, primul proprietar, padele volan F1Keyless Go Bi xenon adaptiv tapiterie piele, dublu climatronic, senzori de parcare, senzori presiune roti, pt. detalii rog tel., **17.999 €;** ☎0724.820.933

9. **BMW 325** an 2008, 23000 km, benzina, 3000 cmc, inmatriculata decapotabil, tinut in garaj, **25.000 €;** ☎0744.643.734

10. **BMW 520** an 2000, 260000 km, diesel, 1960 cmc, inmatriculata: inmatriculata, disel inmatriculat in Romania, taxa platita si nerecuperata, dovada ANAF, comenzi pe volan, clima, full, geamuri, cauciucuri noi, discutabil, **3.200 €;** ☎0761.945.410/ 0728.920.222 i_crap@yahoo.com

11. **BMW 520 D** an 2011, 195000 km, diesel, 1989 cmc, inmatriculata 184 cp F10 automata, cutie automata 8+1, faruri xenon+ day-light led, led-uri fata- spate, scaune electrice, scaune incalzite, incalzire auxiliara Webasto programabil, lumini ambientale exterior, **18.800 €;** ☎0744.320.233 vallewatch@yahoo.com

12. **BMW 525 D** an 2008, 237000 km, diesel, 2993 cmc, inmatriculata fabricat 25.07.2007. Model Facelift, transmisie automata mod drive sport si manual, interior piele leder Dakota/ Creambeige, pachet m interior, pachet m exterior, consum foarte bun, **11.700 €;** ☎0744.839.365 tomadanyel@yahoo.com

13. **CHEVROLET SPARK** an 2009, instalatie gaz, AC, airbag, geamuri electrice, ABS, stare buna, **1.550 €;** ☎0761.616.742

14. **CITROEN C3** an 2007, diesel, inmatriculata alb, urgent, usor neg., **2.800 €;** ☎0762.511.791

15. **DACIA** Logan Van, Fiat Ducato, NiSsan Primera; ☎0766.245.059

16. **DACIA 1310 BREAK,** an 1999, 82000 km, benzina, inmatriculata alba, portbagaj extern suplimentar, geamuri electrice, Mp3, stare foarte buna functionare, consum redus, proprietar pensionar, usor discutabil, **1.900 L;** ☎0729.695.061

17. **DACIA 1410,** an 1998, 100000 km, benzina, 1560 cmc, inmatriculata: inmatriculata, papuc, carosata cu aluminiu, cu 5 locuri, arata si functioneaza bine, cauciucuri bune, doar o bagi la treaba, discutabil, **2.800 L;** ☎0761.945.410/ 0728.920.222 i_crap@yahoo.com

18. **DACIA LOGAN** an 2005, 171000 km, GPL, 1600 cmc, inmatriculata berlina, benzina+GPL, servo + jante aliaj cu cauciucuri iarna, deschidere portbagaj prin telecomanda. Stare foarte buna de functionare. Nu accept schimburi, **1.900 €;** ☎0722.992.490

19. **DACIA LOGAN** 38700 km, benzina, 1600 cmc, full options + imbunatatiri, neaccidentata, primul proprietar, taxa nerecuperata; ☎0722.609.868

20. **DACIA LOGAN** an 2011, 43300 km, diesel, 1500 cmc, inmatriculata model Laureate, abs, ac, geamuri el. fata, computer bord, inchidere centralizata, alarma, oglinzi el. incalzite, radio cd, proiectoare, airbaguri fata, comenzi volan, euro 5, cauciucuri vara/ iarna, **6.200 €;** ☎0744.496.300 seba.damian@yahoo.com

21. **DACIA LOGAN** an 2010, 98000 km, 1400 cmc, taxa timbru achitata, primul proprietar, **3.400 €;** ☎0744.606.703

22. **DACIA LOGAN,** an 2005, 93000 km, benzina, 1390 cmc, inmatriculata in stare buna de functionare. Culoare: albastru. Portbagaj superior. Fara accident. Nu are taxa platita, **1.600 €;** ☎0727.236.911

23. **DACIA SOLENZA,** an 2005, stare buna de functionare, ITP si asigurare valabile, **780 €;** ☎0744.632.301

24. **DAEWOO CIELO** an 1997, benzina + gpl omologat ITP 2018 Asig. 07.2016 rovinieta 03.2017, inscrisa Romania, **4.500 L;** ☎0785.258.939

25. **DAEWOO MATIZ** an 2007, 130000 km, benzina, 795 cmc, vand Matiz de culoare alb, aer conditionat, ITP valabil pana in septembrie 2017, taxa platita si nerecuperata, disc., neg., **2.800 L;** ☎0726.744.986

26. **DAEWOO TICO** verde metalizat, stare buna, in circulatie, neg., **700 €;** ☎0767.007.239

27. **FIAT DUCATO** an 2007, diesel, maxim autorizata 3 t, stare impecabila, accept orice test, **6.000 €;** ☎0735.118.033

28. **FORD FIESTA** an 2008, 150000 km, diesel, 1400 cmc, inmatriculata: inmatriculata, 1.4, primul proprietar, taxa platita, masina in stare foarte buna, revizie recenta, carte service, cu toate reviziile la zi cauciucuri iarna/ vara, **3.400 €;** ☎0762.831.100

29. **FORD FIESTA** an 2007, 140000 km, diesel, 68 cmc, inmatriculata alb, interior original st (piele) impecabil, bluetooth, aux, ac, volan reglabil, faruri, lupa si led reglabile electronic, 2 seturi de jante tabla 14 si 15 toli vara/iarna, senzori de parcare spate, semnale in oglinzi, stropitori tip plasa, kit ambreiaj nou, distributie noua, schimb ulei si filtre noi, baterie noua in garantie, schimbat lichid de frana si antigel, schimbat bujii Bosh noi, consum 4.5-5%, **3.250 €;** ☎0727.123.899

30. **FORD FIESTA,** an 1996, 1300 cmc, asig. iulie 2016, ITP 2017, usi 2+1, nu necesita reparatii, **550 €;** ☎0785.258.939

31. **FORD FIESTA,** an 2011, 78700 km, benzina, 1245 cmc, inmatriculata: inmatriculata, taxa platita/ nerecuperata, 82 CP, 1245 cmc, geamuri electrice, a.c., comenzi volan, volan in piele/ reglabil, oglinzi electrice, proiectoare, fara accident, cauciucuri vara/ iarna, senzori parcare, **6.950 €;** ☎0767.828.498/ 0761.275.077 tury_3114@yahoo.com

32. **FORD FOCUS** an 2008, 137000 km, benzina, 1596 cmc, inmatriculata 2008, benzina 1.6, ca nou, ac, argint, **4.150 €;** ☎0749.976.157 interplay99@gmail.com

33. **FORD FOCUS C-MAX,** an 2006, diesel, navigatie dublu klimatronic, roti aliaj, volan piele, comenzi volan, full, disc. **3.750 €;** ☎0723.604.049

34. **FORD FOCUS,** an 2000, 195000 km, diesel, 1800 cmc,neinmatriculata 1,8 tdi, servo, clima, abs, dublu airbag, tetiere, tapiserie f buna, break, consum mic, euro 3, radio, mp3 nou telecomanda, merge si arata f. bine, recent adus, neg., **1.450 €;** ☎0723.933.630 razvanorosmagnus@yahoo.com

35. **FORD TOURNEO,** an 2008, 200000 km, diesel, inmatriculata Conect 5 locuri abs, ac, esp, inchidere, oglinzi electrice incalzite, proiectoare, volan reglabil, radio cd, comenzi volan, parbriz incalzit, primul proprietar, taxa platita, **8.600 €;** ☎0721.375.179 laurica_78@yahoo.com

36. **HYUNDAI IX35** an 2012, 88800 km, diesel, 1700 cmc, inmatriculata: neinmatriculata, euro 5, km reali, carte service, pret fix, variante la 12.000 €, **11.000 €;** ☎0726.791.055 gabrieldinu1974@gmail.com

37. **HYUNDAI SANTA FE,** an 2009, 137400 km, diesel, 2188 cmc, inmatriculata cutie de viteze automata, 155 CP, tractiune integrala,10 airbag-uri, ESP, ABS, EBD, cauciucuri vara-iarna2 chei. Fara TVA. Taxa platita si nerecuperata, an fabricatie 2007. Prima inmatriculare?? 02.2009, **9.150 €;** ☎0751.197.137 stampui@yahoo.ca

38. **HYUNDAI SONATA** an 2006, 17000 km, benzina, 2400 cmc, inmatriculata productie SUA, avariata, cutie hidramata, detalii la tel., **1.000 €;** ☎0720.219.159

39. **IVECO DAILY** an 2001, 273000 km, diesel, 2800 cmc, inmatriculata culoare alba tabla facuta curea transmisie schimbata, roti duble spate **4.500 €;** ☎0727.832.297

40. **KIA SPORTAGE,** an 2012, 179000 km, diesel, 2000 cmc, inmatriculata: neinmatriculata, euro 5, navigat?ie, camera, dublu climatronic, Day Light led, etc, pret? fix, variante la 13.000 €, **12.000 €;** ☎0726.791.055 gabrieldinu1974@gmail.com

41. **MERCEDES BENZ R 350** an 2010, 64000 km, diesel, 2987 cmc, inmatriculata km 10 0% reali,? primul proprietar, 265 cp, inmatriculata, cu taxa de mediu platita, toate reviziile facute in reprezentanta Mercedes, accept test autorizat in reprezentanta Mercedes **35.000 €;** ☎0741.481.972 ionitadaniel88@yahoo.com

42. **MERCEDES-BENZ 190 E** an 1992, 190000 km, benzina, 1.8 cmc, inmatriculata aer conditionat, interior piele, negru metalizat, jante aliaj. Discutabil. **1.350 €;** ☎0762.101.242

43. **MERCEDES-BENZ C 180** an 1995, stare buna, taxa de mediu achitata, ITP valabil 2017, negociabil, **1.300 €;** ☎0723.397.058/ 0769.307.272

44. **MERCEDES-BENZ E 220,** an 2011, 192000 km, diesel, 2200 cmc, inmatriculata E Classe, automat, dublu climatronic, senzori ploaie, lumina, navigatie, incalzire in scaune, tapiterie piele, taxa platita, in stare tehnica si estetica foarte buna.Cu revizia completa facuta, **10.900 €;** ☎0767.861.609/ 0732.837.788 mihai.durloiu@gmail.com

45. **MERCEDES-BENZ E 280** an 2007, 155000 km, diesel, 2987 cmc, inmatriculata Class Avantgarde, km reali, verificabili, accept orice fel de verificare, automobilul se poate vedea in Bucuresti, taxa de mediu achitata si nerecuperata, **9.500 €;** ☎0722.860.751 valentin_ionut_mihalcea@yahoo.com

46. **NISSAN PATHFINDER** an 2008, 110000 km, diesel, 2500 cmc, inmatriculata Stare impecabila, revizii facute numai la reprezentanta, bonus: trei cauciucuri de iarna in stare foarte buna. Masina se poate verifica oricind la orice service. Urgent. Pret negociabil, **11.000 €;** ☎0745.440.492

47. **OPEL ASTRA BREAK, an 2004, 125000 km, benzina, argintiu metgaizat, stare foarte buna de functionare, 2.750 €; ☎0764.387.034**

48. **OPEL ASTRA,** an 2003, 174000 km, diesel, inmatriculata proprietar, motor 1.7 diesel, distributie schimbata la 160.000, revizie, ITP valabil, asigurare, masina merge foarte bine. Taxa platita si nerecuperata, abs, servodirectie, airbag, inchidere centralizata, **2.000 €;** ☎0767.331.930 aurel.lature@gmail.com

49. **OPEL VECTRA** an 2008, 101500 km, diesel, 1910 cmc, inmatriculata C, 150 cp. Cumparata din Romania. Roti de vara cu jante aliaj si roti de iarna cu jante tabla. Distributia, revizia motor si cutie automata facute la 98.737 km, tapiterie piele/ textil. Taxa platita, **6.100 €;** ☎0720.100.100 robert.miron@yahoo.ro

50. **OPEL ZAFIRA 1,9 TDi,** an 2008, 95000 km, 7 locuri, geamuri electrice, ac, km reali, primul proprietar, **6.000 €;** ☎0767.000.591

51. **PEUGEOT 206 CC,** an 2006, 58000 km, benzina, 1589 cmc, inmatriculata climatronic, senzori lumina si stergatoare, parbriz si oglinzi incalzite, inchidere centralizata, piele, geamuri electrice, full option, decapotabila, proprietar, **3.099 €;** ☎0767.331.930 aurel.lature@gmail.com

52. **PEUGEOT 206,** an 2002, 140000 km, diesel, 1400 cmc, inmatriculata: inmatriculata, motor mic, foarte economica, merge foarte bine, porneste la sfert de cheie la orice temperatura, alarma, inchidere, aer conditionat, geamuri electrice, discutabil, **1.300 €;** ☎0761.945.410/ 0728.920.222 i_crap@yahoo.com

53. **PEUGEOT 308** an 2009, 116000 km, diesel, 1.6 cmc, inmatriculata: inmatriculata, in stare f buna, taxa de mediu 0, consum f mic, 4,6 consum mixt, accept orice test, **4.700 €;** ☎0721.867.956 dr.emil.cristea@gmail.com

54. **PEUGEOT 508,** an 2012, 159000 km, diesel, 1997 cmc,neinmatriculata White Pearl Feline Luxury Zev-Full HYbrid-Mod Normal/Sport/ZEV (electric)/4 x 4, taxa 0,cutie automata 6+1, diesel + electric bluetooth hands free Surround Sound System JBL, USB, **11.450 €;** ☎0733.356.199

55. **PORSCHE 911 CARRERA COUPE an 1984, 117500 km, benzina, detalii la tel., 54.000 €; ☎0768.688.752**

56. **RENAULT GRAND SCENIC,** an 2010, 158300 km, diesel, 1461 cmc,neinmatriculata Renault Grand Scenic Dynamique 1.5 dCI Euro 57 locuri. Cutie manuala 6 + 1. Navigatie color 3D Europa + Romania detaliata. Dublu climatronic Keyless go / entry4 x geamuri electrice, oglinzi incalzite ra, **6.400 €;** ☎0722.557.951 svenauto@yahoo.com

57. **RENAULT LAGUNA III** an 2009, 88000 km, diesel, 1995 cmc, 150 CP - multiple, neg.; ☎0744.314.566

58. **RENAULT TWINGO,** an 2011, 82000 km, benzina, 1200 cmc, inmatriculata 1.2 benzina 16 v 75 cai putere euro 5, volan reglabil, bluetooth,, usb, aux, comanda vocala, volan reglabil, scaun sofer reglabil si pe inaltime. Taxa platita, nu fac schimburi, **3.499 €;** ☎0723.648.401

59. **SAAB 9-5** an 1999, 150000 km, GPL, 2000 cmc, inmatriculata computer bord, clima, incalzire in scaune, jante aluminiu, piele, pilot automat, folie autorizata, stare foarte buna, distributie lant, ofer fiscal, **2.700 €;** ☎0722.921.936/ 0768.393.957

60. **SKODA OCTAVIA II,** 140 cp, piele-incalzire scaune, pachet drumuri grele, toate optiunile, **6.000 €;** ☎0761.616.742

61. **SKODA OCTAVIA,** an 2006, 79500 km, benzina, 1598 cmc, inmatriculata unic proprietar. Masina de familie. Utilizabila imediat, fara defecte. Carte service la zi, cu chitante, documente service. Cauciucuri iarna / vara. Gri metalizat, 4+1 usi, jante tabla, clima, airbag, **4.800 €;** ☎0728.888.060 mike_bdn@yahoo.com

62. **TOYOTA PRIUS** an 2012, 113000 km, alt combustibil, 1798 cmc, inmatriculata masina impecabila, km 100% reali, full option tapiserie personalizata din piele naturala. Accept test in reprezentanta Toyota fara probleme vizuale sau tehnice. Hybrid consum foarte mic, **14.490 €;** ☎0741.481.972 ionitadaniel88@yahoo.com

63. **VOLKSWAGEN GOLF 4** an 2003, 128000 km, 1600 cmc, ocazie, carte service, este full, tinuta garaj, disc.; ☎0723.400.452

64. **VOLKSWAGEN GOLF V,** an 2006, 143500 km, diesel, 1968 cmc, inmatriculata cutie automata DSG, Euro 4 cu filtru de particule, jante aliaj,oglinzi incalzite, senzor parcare spate, volan reglabil, adus din Germania in 2007, singur proprietar in RO, ABS, ESP, airbaguri, **6.100 €;** ☎0722.609.454 anastasiucristina@yahoo.com

65. **VOLKSWAGEN JETTA** an 2013, 107000 km, diesel, 1600 cmc, inmatriculata pret promotional, tva inclus, cumparata din Romania reprezentanta VW, un singur propietar, geamuri electrice fata+spate, dublu climatronic, oglinzi electrice incalzite, Euro 5inchidere centralizata, proiectoare ceata, 2 chei cu telecomandacarte service in reteaua Volkswagen, Tva inclus, posibilitate leasing rapid atat persoane juridice cat si persoane fizice, **10.400 €;** ☎0723.251.433

66. **VOLKSWAGEN PASSAT** an 2003, 1900 cmc, 4x4, km reali, Germania, carte service, dotari full, tinuta garaj, disc.; ☎0723.400.452

67. **VOLKSWAGEN PASSAT,** an 2007, 99000 km, diesel, 1968 cmc, inmatriculata 2.0 tdi, 140cp, highline, automat, dsg, scaune piele incalzite, pilot automat, senzori ploaie si lumina, auto hold, computer de bord, oglinzi electrice incazlite, clima, taxa platita si nerecuperata, **7.500 €;** ☎0725.381.035

68. **VOLKSWAGEN PASSAT,** an 1988, 180000 km, diesel, 1600 cmc, inmatriculata: inmatriculata, in stare de functionare, motor 1600 diesel, se ofera fiscal, discutabil, **1.700 L;** ☎0761.945.410/ 0728.920.222 i_crap@yahoo.com

69. **VOLKSWAGEN POLO,** an 2003, 143000 km, benzina, 1198 cmc, inmatriculata 1.2, adus in Romania din Germania in 2008 de la reprezentanta VW din Germania, cu un singur proprietar in Romania. Baterie noua. Ulei si filtre schimbate, **2.300 €;** ☎0721.062.368 valiveron@Yahoo.com

70. **VOLKSWAGEN POLO,** an 2008, 135000 km, diesel, 1422 cmc, inmatriculata VW Polo 1.4 TDI 51 KW. Km reali 135.000 verificabili. Accept orice test. Masina este impecabila. Dotari: aer conditionat, cotiera spate, limitator de viteza, ABS. Mai multe detalii la tel., **3.700 €;** ☎0724.515.821 craciunclaudiu13@yahoo.com

71. **VOLKSWAGEN TIGUAN,** an 2008, 67963 km, benzina, 1 984 cmc, inmatriculata product?ie 2008, piele, 2 seturi de roti (vara si iarna), cutie automata, aer condit?ionat climatronic, Park assist inclusiv semnale acustice fata spate, parcare laterala doar din frana, **12.500 €;** ☎0722.613.015 onedina@yahoo.com

41 Motociclete, scutere, atv-uri

AUTO, MOTO, VELO

1. **BMW R,** an 1999, 74385 km, 1085 cmc, ITP 2017 RCA aprilie 2016, stare tehnica si estetica impecabila (in opinia mea). Relatii la telefon. Schimb numai cu BMW 1100 RT sau K 1200 R, **2.499 €;** ☎0764.205.957

2. **HARLEY- DAVIDSON ROAD KING,** an 2002, 42000 km, 1449 cmc, ghidon fat ape (32mm) 14", cabluri metalice, furca cromata, tobe si filtru de aer sport, jante aliaj, parbriz si sissy bar cu portbagaj eassy off, extensii far si proiectoare, **11.000 €;** ☎0721.116.963

3. **HONDA CBR,** an 2007, 28000 km, 600 cmc, adusa personal din Italia in 2011. Carene originale, fabricata in 2007 si inmatriculata in 2008, zgariata usor pe partea stanga, pret discutabil numai la fata locului, nu sunt interesat de schimburi, **4.650 €;** ☎0730.353.242

4. **HONDA HORNET,** an 2002, 36000 km, 600 cmc, fata de modelul de serie a suferit ceva modificari: stop pe led, far de MT03, bixenon, priza 12V, oglinzi cu semal incorporat, toba modificat la scarita originala, bord digital functional, **2.000 €;** ☎0723.348.557

5. **MZ RT** an 1961, 1000 km, 125 cmc, restaurat integral piesa cu piesa, motorul sablat si refacut, aprindere noua, baterie noua, tamburi frana, anvelope noi, foarte multe piese noi, **3.700 €;** ☎0744.533.363

6. **YAMAHA TMAX** an 2009, 7000 km, 500 cmc, scuterul este adus din SUA. Este tinut in garaj, nu are defecte optice sau mecanice, **5.500 €;** ☎0728.341.837

7. **YAMAHA XJ** an 2009, 18039 km, 600 cmc, inmatriculata in Romania in martie 2015, ITP valabil pana in decembrie 2017. Arata si merge impecabil, **3.500 €;** ☎0754.062.241

42 Camioane, autoutilitare

AUTO, MOTO, VELO

1. **DAF XF** 105, 460 cp, ADR 2007 Retarder, clima, stare buna, Euro 5, cutie de viteze manuala, motor facut la 300.000 Km in campania Daf, kit nou ambreiaj schimbat la 580.000 Km. an 2007, 776000 km, **16.500 €;** ☎0727.772.773

2. **FORD TRANSIT,** urgent, intretinut, toate consumabilele schimbate, acte la zi, euro 3. Mi-am luat masina de volum si o tin degeaba, accept orice test. Proprietar, inmatriculata Ro, an 2001, 240311 km, **2.200 €;** ☎0762.554.090

3. **FORD TRANSIT,** urgent, intretinut, toate consumabilele schimbate, acte la zi, euro 3. Mi-am luat masina de volum si o tin degeaba, accept orice test. Proprietar, inmatriculata Ro, an 2001, 240311 km, **2.200 €;** ☎0762.554.090

4. **FORD TRANSIT,** urgent, intretinut, toate consumabilele schimbate, acte la zi, euro 3. Mi-am luat masina de volum si o tin degeaba, accept orice test. Proprietar, inmatriculata Ro, an 2001, 240311 km, **2.200 €;** ☎0762.554.090

5. **OPEL COMBO,** cutie viteze semiautomata, stare perfecta, inmatriculata; an 2008, 90000 km, ☎0720.905.339/ 0769.169.045

43 Utilaje agricole

AUTO, MOTO, VELO

1. **TRACTOR** Same 50 c.p. pret **10.000 L;** ☎0722.175.313

44 Biciclete

AUTO, MOTO, VELO

1. **BICICLETA** Cannondale CAADX Tiagra (model 2016), cumparata la inceputul luni Nov. 2015, folosita ocazional, marimea 54, echipare Shimano Tiagra 4700 2x10 viteze, frane disc, cadru aluminiu si furca de carbon, greutate 10.2 kg, **3.150 L;** ☎0720.953.030

2. **BICICLETA** de dama Gazelle classic single speed. Am aceasta bicicleta de un an si am folosit-o de vreo 10 ori, fiind acum intr-o stare foarte buna, **1.200 L;** ☎0762.058.192

3. **BICICLETA** de oras marca Vitus, cadru integral din aluminiu, furca de carbon, roti 23x622, 3x9 viteze, ghidon Deda, frane Dura- Ace, bicicleta se afla intr-o stare foarte buna de functionare, estetic arata foarte bine, pretul este usor negociabil, **1.050 L;** ☎0765.467.097

4. **BICICLETA** MTB 26, fabricatie in Italia, schimbatoare Shimano Altus, 24 viteze, lant nou, frane Vbrake noi, kilometraj functional, picior sprijin, stop cu led, **440 L;** ☎0742.798.332

5. **BROADWAY** Avenue 20" unicat, frane Avid Juicy Three, ghidon Avenue, Pipa Avenue, tija de sa Avenue. Bicicleta arata si functioneaza impecabil, poate fi vazuta in magazinul DoctorBike, **1.999 L;** ☎0722.936.779

6. **CURSIERA** - bicicleta noua adusa din Germania Outdo, 2014, nefolosita, **170 €;** ☎0728.955.508

7. **CURSIERA** cadru carbon, 8 kg, Giant Cadex 980 C, echipata Shimano 105, complet original, import Italia, stare f. buna, pret usor negociabil, **2.000 L;** ☎0722.237.919

8. **CURSIERA** cadru carbon, 8 kg, Giant Cadex 980 C, echipata Shimano 105, complet original, import Italia, stare foarte buna, pret usor negociabil, **2.000 L;** ☎0722.237.919

9. **CURSIERA** Fondriest TF2 1.0, marimea top tube 56 m, echipare full Dura Ace, 7900 10 vit, roti Mavic Cosmic carbon SL, **1.800 €;** ☎0766.768.001

10. **MAGELLAN** Hydra, cadru aluminiu, echipare Shimano Tourney, stare buna. Nu trimit prin curier. Nu sunt interesat de schimburi, **520 L;** ☎0727.343.471

11. **MERIDA,** doi ani vechime, circa 800 km parcursi, arata foarte bine, **300 €;** ☎0722.450.935

12. **RICH** Bike, am cauciucuri si camere de schimb, are suspensie, este intretinuta, se poate vedea si proba in sector 4, Aparatorii Patriei, **250 L;** ☎0761.715.229

13. **SCOTT** Scale derailleur Shimano XT 10 pinioane, cadru Scott Scale 60 marimea M, furca RockShox Recon Silver TK cursa 100 mm, schimbator spate Shimano XT, schimbator fata Shimano Deore, manete schimbatoare Shimano Deore, frane Shimano hidraulice, butuci Shimano, jante AlexRims, ghidon Scott, Pipa Scott, tija de sa Scott, **1.950 L;** ☎0722.936.779

45 Piese, accesorii

AUTO, MOTO, VELO

1. **PIESE** auto diverse pentru Dacia Papuc, vand; ☎0740.087.998

2. **PIESE** auto import noi, dezmembrari absolut orice marca; ☎0744.495.564/ 0722.640.080

3. **PIESE** auto import. SC Andris SRL piese auto import pentru toate marcile si modelele de autoturisme. La aceasta firma cumparati foarte urgent piesa exacta si dorita. Este foarte simplu trebuie seria talon sunati acum, **1 €;** ☎0723.403.728 brinceanu.tudor68@gmail.com

4. **PIESE** Suv, Opel, Frontera, Monterey, Sport, (A+B), Campo, Isuzu Trooper, Rhodeo, Amigo, Pick-up, roti; ☎0725.199.489

46 Diverse vehicule

AUTO, MOTO, VELO

1. **RULOTA** vand, convenabil; ☎0722.132.973

2. **SMART BALANCE,** Segway Producatori la nivel global pentru scuterele de ultima generatie numite Smart Balance. Oferim garantie 2 ani in Romania. Vizitati site-ul pentru mai multe detalii sau in Afi Palace. Geanta cadou, **1.890 L;** ☎0737.210.444 comanda@smartbalance.ro www.smartbalance.ro

47 Cumpărări

AUTO, MOTO, VELO

1. **AABAABAA** Aabaabth Aabaabth Aablander Aacura Astra BMW, Cielo, Chevrolet, Dacia Logan, Duster, SupeRNova, Solenza, Sandero, Tico, Matiz, Opel, Renault, Jeep-uri 4x4 Skoda, VW, stare buna, accept si cu mici defecte, plata+ acte pe loc, accept si de la firme; ☎0721.309.765/ 0760.920.842

2. **AABAACAA** Aabaarth Aabbaaes Aaglaander achizitionez Audi Astra BMW Mercedes Matiz Opel Skoda VW 4x4 etc. Orice auto autoutilitara plata+acte pe loc, **100.000 €;** ☎0765.119.407 eugenauto27@yahoo.ro

3. **AABACA** Aabarth Accent 100% avariate, accidentate, neaccidentate, defecte, inscrise, neinscrise. Plata pe loc; ☎0761.382.594/ 0737.479.535 auto.caroli@yahoo.com

4. **ACCIDENTATE** / abandonate, avariate, neaccidentate, ne/inmatriculate cumpar auto orice stare, marca, an fabricatie. Plata pe loc; ☎0724.345.345/ 0765.962.961 autovast@yahoo.com

5. **ACCIDENTATE,** avariate, defecte sau bune, ne/inmatriculate, seriozitate, evaluare directa, execut transport platforma auto; ☎0729.649.699

6. **ACCIDENTATE,** avariate, defecte, dauna totala, indiferent stare, romanesti / straine, 1998 / 2016; ☎0723.469.301/ 0765.532.467

7. **ACHIZITIONEZ** orice autoturism, avariate sau neavariate, autoutilitare, rulote, orice stare, an, marca, model inscrise/neinscrise. Cumpar si utilaje. Actele se fac pe loc. Evaluare corecta. Seriozitate, ☎0724.883.197 autofundulea@yahoo.com

8. **AUTO** achizitionam la sediul din Bucuresti sector 2 soseaua Stefan cel Mare, punct de reper Stadionul Dinamo,suna-ne si iti cumparam masina indiferent de starea ei, plata si actele pe loc, **5.000.000 €;** ☎0799.666.116 dincamarius1@yahoo.com

9. **AUTO,** accidentate, defecte sau bune. Autoutilitare, camionete, remorci, rulote, platforme, motociclete; ☎0762.186.976

10. **AUTO,** achizitionam acum la sediul din Bucuresti, sect. 2, str. M.Eminescu nr. 77A orice marca dupa anul 2000 indiferent de starea tehnica, plata si actele pe loc. Evaluare gratuita; ☎021.212.31.03/ 0764.637.609/ 0749.322.168 autovanzari10@yahoo.com

11. **AUTO,** achizitionez orice autoturism, avariate sau neavariate, autoutilitare, rulote, orice stare, an, marca, model inscrise/ neinscrise. Cumpar si utilaje. Actele se fac pe loc. Evaluare corecta. Seriozitate; ☎0724.883.197 autofundulea@yahoo.com

12. **AUTO,** cumpar auto toate tipurile in orice stare si avariate si bune tel. si utilitare, suv-uri inclusiv gama de lux si de la societatati, rog seriozitate actele si plata pe loc, sunati cu incredere, **500.000 €;** ☎0763.904.904/ 0720.169.995 cumparautoturizme@yahoo.com

13. **AUTO,** cumpar auto toate tipurile in orice stare si avariate si bune tel. si utilitare, suv-uri inclusiv gama de lux. (Si de la societati.) Rog seriozitate actele si plata pe loc, sunati cu incredere, **500.000 €;** ☎0763.904.904/ 0720.169.995 cumparautoturizme@yahoo.com

14. **AUTO,** cumpar auto toate tipurile in orice stare, si avariate si bune, si utilitare, suv-uri inclusiv gama de lux, si de la societati. Rog seriozitate, actele si plata pe loc, sunati cu incredere, **500.000 €;** ☎0763.904.904/ 0720.169.995 cumparautoturizme@yahoo.com

15. **AUTOTURISM** Preiau leasing fara avans sau cumpar autoturism cu avans mic, in rate; ☎0765.963.688 starwebsbucuresti@gmail.com

16. **AUTOUTILITARE pana in 3,5 tone, indiferent de stare, marca sau km, cu sau fara taxa platita PAB 2000-2015; ☎0769.490.217**

17. **AUTOVEHICUL.** Cumpar orice autovehicul inscris in Romania, ofer 400 - 700 L; ☎0766.687.339

18. **CUMPAR** auto inmatriculate, indiferent de an, platesc pe loc, rog seriozitate; ☎0769.593.689

19. **CUMPAR** autoturisme orice marca / orice tip, inmatriculate sau nu, indiferent de starea lor, pret maxim, plata si actele pe loc; ☎0749.100.332/ 0799.666.116

20. **DACIA LOGAN,** SupeRNova, Solenza, Cielo Tico, Matiz, Dacia 1310 Leganza, Nubira, Renault, Peugeot, Skoda, Chevrolet, Opel, VW, BMW, Kia, Sorento, Hyundai, Santa Fe, Toyota, Land Cruiser (Raw 4) Nissan Pathfinder. In stare buna si cu mici defecte. Acte+plata pe loc; ☎0721.309.765/ 0760.920.842

21. **VOLSKWAGEN T4** 102 cp 3-locuri. Cumpar VW Transporter T4, 2.5TDI, ACV, 75 kW, 2001-2003, duba cu 3 locuri in fata, aer conditionat, usa dubla in spate cu geam pe luneta pentru retrovizoare, volan pe stanga. Tel. ☎0728.218.078

MATRIMONIALE

48 Ea caută partener

49 El caută parteneră

50 Saloane masaj, servicii masaj

51 Prietenii, Căsătorii

52 Matrimoniale Diverse

ÎN LUCRU

Detalii în pagina 5

AFACERI, DIVERSE

53 Vânzări, cumpărări, asocieri

AFACERI, DIVERSE

1. **AFACERE** online. Deschide magazin de piese auto licentiat prin IDAUTO (asemanator cu tecdoc). Pretul de start este de 100 €/ lunar sau 1.450 € plata unica, **100 €;** ☎0728.614.472 contact@idauto.ro www.idauto.ro

2. **ANTICARIAT** Aurora cumpara carti vechi si noi, autografe, tablouri, icoane vechi, grafica, argintarie, sfesnice, statuete, diverse obiecte vechi, vederi vechi, deplasare la domiciliu; ☎0751.221.166

3. **ASOCIATIE proprietari cauta expert autorizat MLPAT pentru expertizare rezistenta la cutremur a blocului; ☎021.316.57.72/ 0727.395.298 asoc_magheru_romana@yahoo.com**

4. **AVETI** nevoie de clienti, publicitate? Selectam parteneri pentru exploatare pagina imobiliare si pentru alte servicii dentist, hotel, bar, nightclub, etc. Foarte multi clienti straini investitori oameni de afaceri turisti, **500 €;** ☎0721.088.076 advertise@RomaniaBucharest.net http://www.RomaniaBucharest.net

5. **BUCURESTI zona Tei Toboc ferma piscicola 16 ha, alimentare cu apa gravitational, negociabil; ☎0723.457.433/ 0751.059.974**

6. **CAPITAL** pentru idei de afaceri finantare deschidere, dezvoltare imm, sprijin start-up, preluari. fonduri de investitii cauta proiecte in productie, comert, sevicii, it, energie verde imobiliare diverse nerambursabile, **1.500.000 €;** ☎0732.245.647 romania@garantaconsulting.com http://www.garantaconsulting.com

7. **CASA** pariuri Winner Afacere la cheie, nu necesita investitie si este pe profit, se poate dovedi cu acte. Este dotata cu tot ce este necesar, pozitie la bulevard sector 5, se vand +/-1300 zilnic. Suma se recuperea in 6-12 luni, **62000 L;** ☎0768.345.715 gabimamiron@gmail.com

8. **CAUT asociat cu capital in vederea finalizarii unui imobil s+p+1+2e = 500 mp, zona Stefan cel Mare; ☎0722.715.236**

9. **CEDEZ** atelier croitorie cu clienti si vad format. Este un spatiu recent renovat cu utilaje profesionale. Detalii la tel., **3.000 €;** ☎0799.629.939 Liana.olteanu@yahoo.com

10. **CEDEZ** firma platitoare TVA, SC Royal Lawer Consulting SRL. Rog seriozitate, tel. contact; ☎0762.143.963

11. **CEDEZ** magazin Obor. Cedez magazin carne pui, mezeluri, lactate in Hala Obor. Magazinul are 2 vitrine frigorifice, 3 vitrine verticale, 2 congelatoare, camera frigorifica, sistem supraveghere, **11.500 €;** ☎0726.789.158

12. **CENTRALE** termice Frisquet Franta: 23 KW-3.500 KW, reduceri, 6 ani garantie. Reduceri stoc 50%; ☎021.233.91.21/ 0745.664.455 www.frisquet.ro

13. **COLENTINA** - Dna Ghica Plaza, vand doua afaceri la cheie, crama si magazin ctii, stradal, trafic intens, vad format, **10.500 €;** ☎0726.549.496

14. **COVRIGARIE** in derulare la cheie cu vad bun si trafic intens, stradal, zona Piata Rosetti, ultracentral, Universitate, in statie de autobuz, utilat complet, fara risc seismic, **14.000 €;** ☎0751.109.009 petrudbr@gmail.com

15. **CUMPAR** decizii puncte ANRP, plata pe loc; ☎0737.903.170

16. **CUMPAR** in regim de urgenta, cu plata pe loc, numai de la proprietar, case vechi, mansarde, poduri neamenajate. Rog agentiile sa nu ma contacteze. Cer si ofer seriozitate, **1 €;** ☎0726.444.496 jpexclusiv@gmail.com

17. **CUMPAR** societate comerciala (firma), platitoare TVA din Bucuresti sau Ilfov, **500 €;** ☎0763.437.758/ 0763.437.758 ramon.ramonelu@yahoo.com

18. **CUMPAR** SRL, cu rulaj, min. 2 ani activitate, contabilitate la zi. Rog detalii pe mail, **1.000 $;** sssradu@gmail.com

19. **DORESC colaborare cu ateliere de confectii din Bucuresti si din tara, serii mari si mijlocii. Colaborare de lunga durata. ☎0784.728.950**

20. **FAST** -Food Pantelimon, utilaje, vad format, livrari, stradal, autorizatii, **10.000 €;** ☎0726.664.381

★★★★★★★★★★★★★★★★★★★★

21. **GALERIA EDMOND PLATA PE LOC TABLOURI, ARGINTARIE, MOBILIER STIL, DECORATII MILTARE, BANCNOTE, MONEZI, SABII, STILETE, BIJUTERII SI CURIOZITATI. ☎0727.867.476**

★★★★★★★★★★★★★★★★★★★★

22. **INCHIRIEZ** service auto Iancului, stradal, complet utilat, cabina vopsit vad format de 15 ani, toate autorizatiile inchiriere sau colaborare; ☎0722.233.363 laurentiulaur70@yahoo.com

23. **INVENTIE** profitabila, afacere cu potential enorm. Produce energie electrica? cu ajutorul apei potabile necurga?toare, fa?ra? degajare de hidrogen. Pretabila? fonduri Eur. Total ecologica?, costuri minime, medaliata cu aur in SUA, **10.000 €/licenta;** ☎0751.410.350 iuliuionescu1@gmail.com

24. **LOC** de veci Bucurestii Noi, cavou cu constructie 3 locuri, si Straulesti 1, 2 locuri cu constructie; ☎0763.604.889

25. **PROIECTARE.** Oferim servicii de proiectare in constructii: -proiect pentru autorizatie; -proiect tehnic cu toate planurile, detaliile structurale si liste de cantitati. Pentru detalii accesati proiectstructura.ro **1,50 €/mp;** ☎0767.924.291 office@proiectstructura.ro proiectstructura.ro

26. **PROPRIETAR** imobil cu proiect p+3 construit la cheie p+1, caut asociat in vederea finalizarii constructiei cu apartamete de vanzare pe litoral; ☎0744.206.151

27. **SE** cauta asociat. Cautam asociat in vederea colaborarii pe un proiect bine structurat din domeniu auto; ☎0728.614.472 contact@idauto.ro

28. **SERVICE** la cheie. Service auto construit recent, complet utilat, totul nou, se preda la cheie cu chirie 1.500 € in zona Tei, Grigore Moisil. Stradal, vad format, 140 mp, ocazie, **1.500 €;** ☎0762.006.574 radut_alin@yahoo.com www.pkwservice.ro

29. **SITE** dedicat femeilor situat pe locul 11 in Romania (variaza intre 9 si 11 in functie de perioada) conform trafic.ro. Vechime pe piata peste 3 ani, venit lunar constant. Detalii la telefon, **18.000 €;** ☎0743.999.995 office@reginele.ro www.reginele.ro

30. **SOCIETATE** de constructii executa lucrari noi si cladiri neterminate in contravaloare cu autoturisme, apartamente si o parte de bani din partea beneficiarului; ☎0764.900.607

31. **STUDIO** videochat, de vanzare afacere in derulare, vila 9 camere mobilate, vila ultrancentrala, amenajata pt. aceasta activitate, cu tot cu 4 modele, 1-2 adminite, aparatura profesionala, inclusiv firma etc., **18.500 €;** ☎0726.897.043 office@goldway-studio.ro www.goldway-studio.ro

32. **SUPORT** parteneriat drumul spre succes. Privatt Studio ofera de acum suport infiintare studio de videochat, training staff modele poze, teasere profesionale, oferta este valabila si pentru modele independente, **5.000 L;** ☎0760.575.799/ 0734.320.885 office@privattstudio.com www.privattstudio.com

33. **SUPORT** parteneriat drumul spre succes. Privatt Studio ofera de acum suport infiintare studio de videochat, training staff modele poze, teasere profesionale, oferta este valabila si pentru modele independente, **5.000 L;** ☎0760.575.799/ 0734.320.885 office@privattstudio.com www.privattstudio.com

34. **SUPORT** parteneriat drumul spre succes. Privatt Studio ofera de acum suport infiintare studio de videochat, training staff modele poze,teasere profesionale,oferta este valabila si pentru modele independente, **5.000 L;** ☎0760.575.799/ 0734.320.885 office@privattstudio.com www.privattstudio.com

35. **TABLOURI.** Vand tablouri diverse stiluri gen impresionist realist si comercial, **1.600 L;** ☎0724.633.073/ 0764.800.326 radu_aurel2004@yahoo.com

36. **VAND -SCHIMB 5 HECTARE, INTRAVILAN FOST C.A.P. ORAS MAGURELE- ILFOV IN CONTRAPARTIDA TEREN, MOBILIARE, ETC; ☎0723.153.176/ 0728.921.532**

37. **VAND 20 ha padure stejar, 120 ani, langa Craiova, 40 km. Faceti oferta la e-mail: cornelrusu@cox.net**

38. **VAND** afacere bistrou Ion Campineanu, complet utilat, chirie 1.200 € contract 4 ani, **25.000 €;** ☎0731.041.596

39. **VAND afacere la cheie studio videochat, spatiu 96 mp, 7 posturi de lucru complet utilat +bucatarie, monitoare, calculatoare, camere full HD, lumini profesionale, internet de mare viteza. Pret usor negociabil, 8.000 €; ☎0761.291.349**

40. **VAND afacere la cheie studio videochat, spatiu 96 mp, 7 posturi de lucru complet utilat +bucatarie, monitoare, calculatoare, camere full HD, lumini profesionale, internet de mare viteza. Pret usor negociabil, 7.000 €; ☎0761.291.349**

41. **VAND** afacere- agentie imobiliara, vechime din 2003, cu vad format si afaceri pe rol, sediul are 3 camere situat pe Sos. Stefan cel Mare, chirie mica, mobilat si utilat de birou, pret negociabil; ☎0724.554.282

42. **VAND** aparatura pentru shaormerie: 1-rotisor pe gaze, 2-friteuze pe gaze, 1-friteuza pe curent, 2-aparate shaorma, 2-mese calde cu tavite, 1-masa rece, 1-hota mare, 1-hota mica, 1-masina curatat cartofi, 2-gratare pe gaze si multe altele, **4.500 €;** ☎0760.110.735

43. **VAND** firma SRL domeniu it din 2009 + website + facebook page. denumire firma: Sincronix International SRL. Situatie financiara: 22497 pierdere / 26120 imprumut firma, website, **500 €;** ☎0720.121.072 www.sincronix.com

44. **VAND** firma taxi cu 51 de autorizatii+ 51 de masini de Bucuresti, vizate pana in 2020; ☎0734.600.000/ 0733.033.333

45. **VAND** firma. Firma are toate domeniile de activitate, contabilitate la zi; ☎0722.562.863

46. **VAND** inchiriez salon. Salonul este situat in Berceni, este functional, clientela formata, vad comercial, complet utilat. Pret negociabil. Detalii la tel.; ☎0769.077.789 zattarasalonberceni@gmail.com

47. **VAND** licenta taxi Bucuresti, 7.000 € sau parteneriat inchiriere 600 L/ luna; ☎0723.765.675

48. **VAND** loc de veci (1+1) in Cimitirul Progresul, situat central. Pret 2.000 ron + taxe biserica, **2.000 L;** ☎0766.454.487/ 0727.720.114 dandrei3@yahoo.com

49. **VAND** Pet Shop Online la cheie, cu baza de abonati si pagina de facebook cu peste 3.000 de fani. Site-ul este online, perfect functional, **2.800 €;** ☎0743.999.995 contact@peruzzi.ro www.peruzzi.ro

50. **VAND** salon de infrumusetare la cheie cu produse si echipament profesional, salon modern dotat cu: 1 post cosmetica, 4 posturi manichiura, 2 posturi pedichiura, 2 posturi coafor, 2 posturi frizerie, **6500 €;** ☎0762.628.074/ 0762.628.074 Officeguess@gmail.com

51. **VAND** tablouri stiluri impresionist realist si comercial pictate de mine personal, **1.300 L;** ☎0764.800.326/ 0724.633.073 radu_aurel2004@yahoo.com

52. **VAND** tuica fructe, **4 L;** ☎0736.420.175

53. **VAND,** predau firma platitoare de TVA cu TVA de recuperat, pentru mai multe detalii va stau la dispozitie la telefon, **500 €;** ☎0733.027.893 voicu30111983@yahoo.com

54. **WEBDESIGN** Dezvoltam si optimizam orice tip de website. Preturi atractive. Realizare website in maxim 7 zile, optimizare SEO in maxim 3 luni de zile, **480 L;** ☎0765.963.688 office@starwebs.ro www.starwebs.ro

54 Echipamente, utilaje, scule

AFACERI, DIVERSE

1. **APARATE de bronzat Megasun 5600 Ultrapower (orizontal) si Megasun Tower 200 W vertical. Se afla in salon in stare foarte buna; ☎0723.258.043**

2. **COMBINA** agricola Sampo Rosenlew 2065, hidramata masa 4,20 m, echipament floarea soarelui, stare buna de functionare, o detin de 4 ani in care am folosit-o doar pt. uzul personal, an 1993, **9.200 €;** ☎0748.195.779

3. **COMBINA** Laverda, combina este in stare de functionare. Are masa de paioase de 3,8 m, masa de porumb pe 5 randuri, cu adaptare speciala pt. floarea soarelui, an 1989, **11.950 €;** ☎0745.655.959

AFACERI, DIVERSE

4. **ERBICIDATOR** comercializam erbicidatoare cu capacitati intre 200 si 2.500 l cu latimea bratelor de 6-18 m, an 2016, **600 €/bucata;** ☎0767.835.151 office@agroatasamente.ro www.agroatasamente.ro

5. **GRAPA** cu discuri latime 6 m latime de lucru 6 m, 48 de discuri, calitate superioara (OFAS- Italia), discuri independente, siguranta pentru suprasarcina sub forma de amortizor de cauciuc, pliata hidraulic, putere necesara 160-190 cp, greutate 4.150 kg, an 2000, **1.153 €;** ☎0743.848.780

6. **MOTOCOASA,** micul fermier MF- 888 m, garantie 24 luni, putere 1.8 kw la 7.000 rpm, capacitate motor 43 cc, d: 254 mm, carburtor cu diafragma si aprindere electronica starter cu demaror la cordon, capacitate rezervor 0,75 litri lungime tija- 150 cm, greutate motocoasa- 6,8 kg, an 2005, **280 L;** ☎0761.936.793

7. **MOTOSAPA** G73 A pe benzina, 6 cp, 2 viteze inainte si una inapoi, in stare perfecta de functionare, se vinde impreuna cu rarita pentru bilonat, prasitoare, tavalug, plug si roti metalice. Angrenaj prin roti dintate, ambreaj conic un ulei, corpul inferior din fonta. Latimea de lucru, maxim 90 cm. Intra pana la ax in pamant, an 2006, **5.000 L;** ☎0723.466.109

8. **PIESE** tractor, piese electrice si mecanice pentru: tractor U 445 (D 115), U 650 (D 110), stivuitor hidromat, preturi mici, an 2010; ☎0723.062.936

9. **PLUG** Pottinger 45 S Serv, reversibil cu 5 brazde, se poate da si in leasing, an 2009, **12.000 €;** ☎0729.199.133

10. **SEMANATOARE** manuala pentru suprafete mici pentru 6 marimi de seminte prin utilizarea a 6 discuri, an 2002, **500 L;** ☎0722.747.570

11. **TERRADISC** 5000 T Pottinger, se poate vinde si impreuna cu tractor Steyr CVT 6195, an 2006, **20.400 €;** ☎0729.199.133

12. **UTILAJ** foraj puturi- pompa denisipare, freze, prajini- adancime 70 mp, motoare motorina- benzina; ☎0761.616.742

13. **UTILAJE** profesionale de bucatarie restaurant-catering, cuptor 6 tavi gastronomic (Rational) mixer planetar 20 litri, 2 mese inox, fripteuza 2 cuve a cate 6 litri, hota 4 filtre cu motor de putere+tubulatura, si altele, pret discutabil; ☎0729.030.611

55 Citaţii, licitaţii, notificări

AFACERI, DIVERSE

1. **AJUTOR** de bucatar, s-a redeschis Restaurantul Pescarus de pe malul Lacului Herastrau, intr-o noua formula si un nou concept. Posturi disponibile: bucatar, ajutor de bucatar, ospatar, barman, picol, hostes, menajera. Beneficii: oportunitatea de a lucra intr-o companie lider de piata si intr-un mediu de lucru placut, pachet de beneficii motivant, posibilitatea de promovare in functie de performanta. Iti doresti sa faci parte din echipa noastra, atunci trimite CV-ul tau la e-mail: ☎0728.113.311 recrutare@citygrill.ro

2. **ANUNT licitatie. Administratia Pietelor Sector 2, cu sediul in str. Ziduri Mosi nr. 4, sector 2, Bucuresti, organizeaza licitatie publica deschisa pentru inchirierea spatiilor comerciale disponibile situate in pietele aflate in administrarea acesteia, modul de amplasare si numarul acestora fiind specificat in procedura de licitatie. La licitatie pot participa persoane fizice si juridice autorizate in conditiile legii. Procedura pentru licitatie se poate obtine contra cost, de la sediul Administratiei Pietelor sector 2, pana la data de 25.04.2016. Dosarele se vor depune pana la data de 25.04.2016, ora 15.00. Licitatia va avea loc pe data de 26.04.2016, ora 13.00 la sediul Administratiei Pietelor sector 2. Informatii suplimentare se pot obtine de la A.P.S.2, telefon 021.243.30.45/ 021.243.27.40, interior 124. Program casierie: luni-joi:12.00-15.00, vineri 12.00-13.00.**

3. **ANUNT public privind decizia etapei de incadrare Cimpoi Gheorghe titular proiect Hala depozitare + utilitati anunta publicul interesat asupra luarii deciziei etapei de incadrare de catre Agentia pentru Protectia Mediului Ilfov in cadrul procedurilor de evaluare a impactului asupra mediului si de evaluare adecvata. Nu se supune evaluarii impactului de mediu si evaluarii adecvate, propus a fi amplasat in Oras Otopeni str. Simion Mehedinti nr. 8B. Proiectul deciziei de incadrare si motivele care o fundamenteaza pot fi consultate la APM Ilfov din Bucuresti, Aleea Lacul Morii, nr. 1, sector 6, de luni-joi, orele 9-13, si la adresa de internet http://apmif.anpm.ro, in termen de 5 zile de la data publicarii anuntului pana la 11.04.2016;**

4. **CONVOCAREA Adunarii Generale Extraordinare a S.C.M. Radio Progres, la data de 20.04.2016, ora 10.30 in localia b-dulTheodor Pallady nr. 21, A, sector 3. Ordinea de zi: 1. Modificare statut art. 18.1 lit. a, astfel: Un membru cooperator poate detine parti sociale in limita a 5% din capitalul social. 2. Modificare Contract de societate art. 14.2, astfel: Un membru cooperator nu poate detine parti sociale cu o valoare mai mare de 5 % din capitalul social.**

5. **CONVOCAREA** Adunarii Generale Ordinare a S.C.M. Radio Progres, la data de 20.04.2016 ora 9.30, in locatia b-dul Theodor Pallady nr. 21 A, sector 3. Ordinea de zi: 1. Prezentarea si aprobarea Raportului de gestiune la situatiile financiare anuale incheiate la 31.12.2015; 2. Diverse.

6. **ECHIPA** muncitori santier, contract munca, salariu motivant, zona Bucuresti; ☎0723.671.166

7. **PERSONAL** cu sau fara experienta pentru montaj, livrare si recuperare echipamente tv si internet. Pentru companie din domeniul telecomunicatiilor, partener Telekom, Orange. Se acorda salariu fix si bonus in functie de realizari; ☎0726.824.142/ 0764.237.743/ 0764.237.744

8. **RAMF** Rebell Trans SRL cu sediul in loc. Bucuresti, str. Coltei nr. 21, sect. 3, anunta ca a depus la A.P.M. Ilfov documentatia tehnica pentru obtinerea autorizatiei de mediu pentru desfasurarea activitatii transport rutier de marfuri (deseuri periculoare si nepericuloase) cod CAEN 4941- transporturi rutiere de marfuri la nivel national. Eventualele sugestii sau observatii se vor depune in scris la Agentia pt. Protectia Mediului Ilfov, Al. Lacul Morii nr. 1, sect. 6, Bucuresti. Tel. 021.430.15.23, email: office@ampif.anpm.ro, de luni pana vineri intre orele 8,00- 16,00;

9. **SC INTERNATIONAL CONSULT SRL TITULAR AL PROIECTULUI SC INTERNATIONAL CONSULT SRL ANUNTA PUBLICUL INTERESAT ASUPRA LUARII DECIZIEI DE INCADRARE DE CATRE AGENTIA PENTRU PROTECTIA MEDIULUI ILFOV, IN CADRUL PROCEDURILOR DE EVALUARE A IMPACTULUI ASUPRA MEDIULUI SI DE EVALUARE ADECVATA, PENTRU PROIECTUL IN SCOPUL CONSTRUIRII UNUI ANSAMBLU DE LOCUINTE AVAND REGIM DE INALTIME SP+P+2E PROPUS A FI AMPLASAT IN T25/1, P447/10 NR. CADASTRAL 117174, NU SE SUPUNE EVALUARII IMPACTULUI ASUPRA MEDIULUI SI EVALUARII ADECVATE. PROIECTUL DECIZIEI DE INCADRARE SI MOTIVELE CARE O FUNDAMENTEAZA POT FI CONSULTATE LA SEDIUL AGENTIEI PENTRU PROTECTIA MEDIULUI ILFOV DIN BUCURESTI STR. ALEEA LACUL MORII NR. 1 SECT. 6 IN ZILELE DE LUNI PANA JOI INTRE ORELE 9-13, PRECUM SI LA URMATOAREA ADRESA DE INTERNET WWW.APMILFOV.RO IN TERMEN DE 5 ZILE DE LA DATA PUBLICARII PREZENTULUI ANUNT, PANA LA DATA DE 29.03.2016**

10. **SUBSCRISA Grawe Romania Asigurare SA, societate administrata in sistem dualist, cu sediul in Bucuresti, str. Vulturilor nr. 98 A, sector 3, J40/263/2001, CIF RO8398697, reprezentata legal prin Paul Swoboda, in calitate de presedinte directorat notifica prin notificarea nr. 69/2016 aflata pe rolul BEJ Asociati "Boambes si Badea" cu sediul in Bucuresti, str. Sf. Vineri nr. 23, bl. 105B, ap. 4, sector 3 pe Human Service Corporation cu sediul in Bucuresti, str. Vulturilor, nr. 98A, sector 3, ca in termen de 15 zile de la publicarea prezentei sa efectueze plata sumei in cuantum de 13.428,16 lei, reprezentand contravaloare factura seria B_GRA_TVA nr. 1842 din data de 03.11.2015, B_GRA_TVA nr. 1875 din data de 08.12.2015, B_GRA_TVA nr. 1933 din data de 07.01.2016 si B_GRA_TVA nr. 1953 din data de 20.01.2016, emise in baza contractului de inchiriere nr. 173 din data de 15.05.2015. Plata sumei se va efectua in contul IBAN RO 41 CITI 0000 0006 5004 3014 deschis la Citybank Romania.**

11. **TEHNICIENI** sisteme de securitate pentru realizarea lucrarilor de instalare, intretinere, programare si service a sistemelor de securitate supraveghere video, videointerfonie, sisteme antiefractie. Control acces, sisteme de detectie a incendiului. Se acorda salariu fix si bonus in functie de realizari. Pentru companie din domeniul telecomunicatiilor; ☎0764.237.744/ 0764.237.743

56 Pierderi

AFACERI, DIVERSE

1. **ACT** de concesiune nr.63/1977 pe numele Dutulescu Stefan, Dutulesc Ecaterina, Dutulescu Grigore Vasilica, al locului de veci din parcela A1-36 (2 locuri), din Cititirul Adormirea Maicii Domnului. Il declar nul; ☎0764.919.511

2. **ACTE** pierdute: certificat de inregistrare, certificate constatoare, rezolutie de inregistrare ale SC Aero Marina Club SRL, J 23/ 2897/2008, CUI 16616563, Ciolpani, sat Izvorani, nr. 5, parter, camera 0501, studio de filmare, Ilfov. Le declar nule;

3. **ACTE.** Am pierdut actele firmei Harnut Service Auto SRL, CUI: 30342927 cu toate documentele necesare, Autorizatie Mediu, Certificat de Inregistrare, contract chirie; ☎0730.145.823

4. **ATESTAT** taxi seria CPTX 111767, Ursache Cristiana, il declar nul.

5. **CARD** avocat definitiv Goncea Ioana. Il declar pierdut si nul; ioanagne@yahoo.com

6. **CARD** avocat, Silion Magdalena, nr. legitimatie 2124. Il declar nul;

7. **CARDUL** European de avocat, avocat Petrov Eliza Ekaterina; ☎0726.846.508

8. **CARNET** de student pe numele Moisoiu Alexandru Emilian. Il declar nul;

9. **CARTELA** de metrou seria 4171150775407. O declar nula;

10. **CARTELA** metrou nr. 4191151202344. O declar nula;

11. **CERTIFICAT** (DGFPCFS) sub nr. J40/3643/1994, cu sediul in Bucuresti, str. Tudor Vianu nr. 17, sector 1- Societatea Comerciala: SC Gedradi-Impex SRL, Cod Sirius 40/3043663 si Certificat de inregistrare fiscala - Gedradi-Impex SRL cu cod de inregistrare fiscala: 5392118/24.03.1994 si cod de reinregistrare fiscala nr. P/79721/1994 si registru de casa. Le declar nule;

12. **CERTIFICAT** constatator nr. 66937/ 04.12.2015 Ficiu Com Prod Srl, J29/ 1338/ 1992, CUI 1366205. Il declar nul;

13. **CERTIFICAT** constatator pt. punctul de lucru Vacarenco N. Zamfira PFA cu sediul profesional in Bucuresti str. Campineanca nr. 3 bl. P109, sc. B, et. 4, ap. 53, camera 2, sector 3 F40/2779/2009, CUI 25637000, il declar nul;

14. **CERTIFICAT** constatator punc de lucru din Bucuresti, sect. 2, str. Pache Protopopescu, nr. 29, ap. 2 il declara pierdut si nul Proaxxa Invest Team SRL, sediu: oras Popesti Leordeni, str. Drumul Fermei, nr. 116, cam. 1, tarla 54/5, parcele 58, 59 si 60, lot 5, bl. 9, et. 1, ap.16, jud. Ilfov, CUI: 34892311, J23/2852/2015.

15. **CERTIFICAT** constatator sediu al Spazio Casa Interioare Srl, avand J40/ 9438/ 1997 si CUI 9997031. Il declar nul; ☎0769.655.649

16. **CERTIFICAT** constatator. Bmc Lix Consulting SRL din Bucuresti, avand J40/12746/2008 si CUI24231134 anunta pierderea certificatului constatator din 24.07.2008 activitati care se desfasoara la beneficiari/ terti. Il declara nul; ☎0722.524.570

17. **CERTIFICAT** constatator. Teodorescu C.E. Adrian PFA, Bucuresti, sect. 2, str. Matei Voievod nr. 103-113, bl. O3, sc. A, et. 8, ap. 35, F40/3172/22.08.2011, CUI 29014250 din 22.08.2011, anunta pierderea certificatului constatator nr. 323203 din 22.08.2011- Activitati care se desfasoara la beneficiari si/sau in afara sediilor proprii. Il declar nul.

18. **CERTIFICAT** de ambarcatiune de agrement seria 025793, numarul ambarcatiunii 0909-SN. Il declar pierdut si nul; ioanagne@yahoo.com

19. **CERTIFICAT** de inmatriculare scuter, marca Peda Via50, inregistrat cu B-5-01114. Se declara nul;

20. **CERTIFICAT** de inregistrare al Sc C-Tech Computer Development Srl, CUI 28157286, J23/ 614/ 2011, Cretesti, Ilfov; ☎0740.181.691

21. **CERTIFICAT** de inregistrare firma SC Global Trading Romet SRL, CUI 31904802, J40/7963/2013, cu sediul social Bucuresti, sector 2, str. Pasarani nr. 560, parter, camera D33. Il declar nul; ☎0757.099.020

22. **CERTIFICAT** de inregistrare SC East European Advisers Group SRL, CUI 21740486, J40/9409/, seria B, nr. 3039443, eliberat in 11.03.2015, Bucuresti, sector 1, str. Ion Brezoianu 47-49, sc. C, et. 7, ap. 71. Il declar nul; ☎0728.998.772

23. **CERTIFICAT** de inregistrare SC Mac Renewable Energy SRL, CUI 32670661, J40/432/17.01.2014, seria B, nr. 2853668, eliberat in 21.01.2014, sediu social Bucuresti, sector 1, Strada Mendeleev nr. 17, et. 1, ap. 6. Il declar nul; ☎0728.998.772

24. **CERTIFICAT de inregistrare seria B nr. 2674000 emis de ORCB la data de 26.10.2012 (F40/4307/2012) si certificate constatatoare sediu si terti CAEN 9604 emise de ORCB la data de 29.10.2012 apartinand Leca Alina-Izabella, persoana fizica autorizata. Toate cele trei documente se declara nule;**

25. **CERTIFICAT** Inregistrare si Certificat Constatator sediu social le declara pierdute si nule Euro Best Marketing SRL, sediu: Bucuresti, sect. 3, str. Dristor, nr. 112, bl. 13, sc. A, et. 8, ap. 36, CUI: 21731437, J40/9343/2007;

26. **CERTIFICATE** constatatoare pentru sediul social si terti ale Societatii Melek Textile SRL, J 23/ 690/ 2013, CUI 31305889. Le declar nule;

27. **CERTIFICATE** Constatatoare sediu Mihai Eminescu 158-160 si Terti Teo Procomserv SRL, CUI 29485044, J40/15275/2011. Le declar nule; ☎0730.808.022

28. **CERTIFICATE** constatatoare sediu social si punct de lucru din Bucuresti, sect. 3, str. Mr. Ion Racoteanu, nr. 12, parter, ap. 1, PFA Smarcu Elisabeta sediu: Bucuresti, sect. 3, str. Mr. Ion Racoteanu, nr. 12, parter, ap. 1. Se declara nule.

29. **CERTIFICATUL** de inmatriculare al societatii XMedia Studio Concept J40/7232/2010, CUI 27227146, declar pierdut; ☎0762.117.887

30. **CHITANTE.** Declar pierdute si anulate chitantele incepand cu seria OL Nr. 95608841 pana la Nr. 95608850. Le declar nule;

31. **CIF** cu seria 1382874 din 10.11.2014, a SC Iravol Grup SRL, J40/7448/2013, CUI 31820973 cu sediul in Bucuresti, sector 3, B-dul Unirii nr. 68, bl. 42, sc. 1, ap. 26. Se declara nul;

32. **CONTRACT de inchiriere din data de 14.01.204 pe numele Ilie Didina Glejdan Marius Carlos; ☎0720.932.726**

33. **CONTRACT vanzare cumparare nr. 11655/4/1992 pe numele Dumitrescu Gh. Nicolae Teodor si Dumitrescu Elena pricind achizitionarea ap. din Bucuresti str. Poenaru Bordea nr. 8-10 et. 6, ap. 20, sector 4, il declar nul;**

34. **CONTRACT** vanzare-cumparare pe numele Grigore Marial. Il declar nul;

35. **CUI** Powerbit Consult & Services SRL j40/7542/2014. il declar nul; stanescuana@yahoo.com

36. **CVC** 454/I/1991 emis de Intreprinderea de Constructii Reparatii si Administratie Locativa Pajura si Stancana Florea. Il declar nul;

37. **DOCUMENTE. Cobzaru Costel Ninel declar pierdute (nule) urmatoarele documente ce apartineau ca arhiva SC Rombusiness Trading SRL, CUI 17881037: dosarul cu documente cartabile, aferent anului 2008-2009, inclusiv facturile nr. 032295/9.05.2008+chitanta 248460/9.05.2008, factura nr. 032296/12.05.2088+chitanta 248458/12.05.2008.**

38. **DOCUMENTE.** Cobzaru Costel Ninel, declar pierdute (nule) urmatoarele documente ce apartineau ca arhiva SC Ray Grup SRL, CUI 18287297: dosarul cu documente cartabile aferente anului 2006-2009.

39. **LEGITIMATIE** acces camin studentesc Nicolae Titulescu, Bucuresti, pe numele Almajanu Nicoleta Andeea; ☎0762.052.170

40. **LEGITIMATIE** pe numele Lupea Viorel, seria RD nr. 739728. Delfinului nr. 6, sect. 2. O declar pierduta;

41. **LEGITIMATIE** pierduta, Complexul pentru Activitati Recreative si Educative "Sf. Pantelimon". Declar nula; ☎0766.365.405

42. **LEGITIMATIE** student pentru reducere transport pe numele Matei Bogdan-Ionut Cornel. O declar nula; ☎0764.384.291

43. **LEGITIMATIE** student, Nicula Catalina - Valentina. O declar nula; ☎0786.350.967

44. **MANUAL interventie casa de marcat model Datecs MP-55L tipul Datecs, seria aparat 17003325, serie fiscala IF 0366011395 ale Sc Popas Turistic Apollo Km 11 din Afumati, Ilfov;**

45. **ORIGINAL,** numar de ordine pentru casa de marcat, marca AMFF Datecs model MP55 - B serie 15103787, al SC Gothic Import Export SRL CUI 35015578, il declar nul.

46. **PIERDERE** Certificat de inregistrare fiscala Dr. Iliescu Ana-Maria - Medic Specialist Medicina de Laborator, CIF: 26949409/19.05.2010, Seria: A, Nr.: 0706845, CNP: 2780817090038. Domiciliu fiscal: Mun. Bucuresti; chitiliiescu@yahoo.com

47. **PIERDUT** certificate Trade Monitor SRL, CUI 31449396, J40/4281/2013, pierdut certificat constatator 280595/06.08.2014 la sediul social Bucuresti, s1, Calea Victoriei 31, si la terti nr 135824/01.04.2013. Le declar nule; ☎021.335.02.83

48. **PIERDUT procesul verbal de instalare nr. 242843/ 11.02.2014 pentru imprimanta fiscala Datecspos Universal serie aparat 00810538 nr. aviz de utilizare 0235 nr de ordine 157460; ☎0760.653.460**

49. **PIERDUT** Registru Edusmart Systems Srl, cui 30776829 declar pierdut registrul unic de control; petronela@asiguraristandard.ro

50. **PIERDUT** registru. Conic Finance SRL, CUI 32993964 declar pierdut registrul unic de control; petronela@asiguraristandard.ro

51. **PIERDUT** Registrul incasari si plati anul 2009-2014 apartinand Cabinetului de Avocat "Toader Elena-Melania", cu sediul in Bucuresti, Sector 2, str. Tudor Arghezi nr. 26, ap 20. Il declar nul; av.elenatoader@ymail.com

52. **PORTOFEL, legitimatie, carnet de student pe numele Rizea Elena-Simona;**

53. **PROCES verbal eliberat in data de 03.08.1972 pe numele de Vasilescu Nicolae si Vasilescu Veronica. Il declar nul;**

54. **SPRINT 2001 Import Export SEL, cu sediul in Bucuresti, sect. 2, str. Hortensiei nr. 49 C, nr. de inregistrare J 40/ 18378/ 1994, CUI RO6301916 declaram nule certificatele constatoare emise in urma declaratiei pe proprie raspundere inregistrata sub nr. 25790/ 25.01.2008, pentru sediul secundar din oras Voluntari, sat Pipera, Sos. Bucuresti Nord nr. 7, nr. cadastral 682/ 2, nr. carte funciara 364, jud. Ilfov si pentru sediul social din Bucuresti, str. Hortensiei nr. 49C, sector 2.**

55. **SUBSCRISA** Sylva Rum SA, cu sediul in judetul Neamt, loc. Roman, str. Revolutiei, bl. 1, ap. 5, cod 611142, avand CUI 21491911 si nr. de inregistrare la O.N.R.C. J 27/ 500/ 30.03.2007 declara pierdut si nul Certificatul de inregistrare seria B nr. 1292747 din data de 27.08.2009 si Certificat constatator nr. 11683/ 30.03.2007;

57 Diverse

AFACERI, DIVERSE

1. **ACORDAM** avantajos imprumut garantie auto sau imobiliara. Rugam seriozitate; ☎0724.112.892

2. **ATELIER** de prelucrare prin aschiere pune la dispozitia oamenilor cu idei in domeniu, atelier in apropriere de Bucuresti ☎0727.697.117

3. **BULETIN,** iau in spatiu persoane pentru schimbare buletin, Bucuresti; ☎0731.701.613

4. **CAUT** doamna fara obligatii, nefumatoare, ajutor domn recuperare accident circulatie, astept provincia, tel. orele 18.00-22.00; ☎0721.851.730

5. **CEDEZ** urgent spatiu comercial, complet utilat pentru magazin alimentar; ☎0765.216.086

6. **CIMITIRUL** Bellu ortodox, urgent vand cavou situat Aleea Artistilor, 3 cripte granit, nefolosit, doar **5.500 €;** ☎0721.328.181/ 0761.727.278

7. **CREDIT** pentru toti in 48 ore cu doar 3 doc. Refinantari, bunuri in rate. Salariati varsta 28 ani salariu 780 Lei, pensionari/ handicap varsta 43-75 ani pensie 400 Lei. Suma acordata intre 1.000 Lei- 45.000 Lei in functie de venit. Carmen; ☎0765.356.512

8. **CREDIT** rapid 48 H, salariati 28 ani vechime 6 luni 1.500 L, vechime 1 an min pe ec. Pensionari/handicap minim 400 L. Suma acordata in functie de venit intre 1.000 L si 44.000 L. Refinantari alte credite. Bunuri in rate. Petra, ☎0769.751.681

9. **CREDIT rapid salariati / pensionari, incepand cu 400 RON, pana la 75 ani. Refinantari orice credit; ☎0765.177.668**

10. **CREDITE** nevoi personale si pentru cei cu intarzieri; ☎0729.945.460/ 0764.599.722

11. **CREDITE** si refinantari pentru angajati si pensionari cu varsta pana la 74 de ani. Rate lunare fixe, dobanda fixa, fara garantii, Aprobare rapida. Sume intre 1.000 si 44.000 L; **1 €;** ☎0736.630.992

12. **CREDITE** si refinantari pentru pensionari cu varsta pana la 74 de ani. Rate lunare fixe, dobanda fixa, fara garantii, Aprobare rapida. Sume intre 1.000 si 44.000 L; **1 €;** ☎0736.630.991

13. **CUMPARAM** litigii, cote parti, imobile in executare, oferim imprumuturi garantii imobiliare, preluam ipoteci; ☎0768.771.157

14. **DOUA** (2) locuri de veci amenajate cu cate 3 cripte, in cimitirul Berceni II, vand fiecare cu **2.500 €;** ☎0722.261.100

15. **GOLOGAN** Ionel Costel cere scuze publice fata de Militaru Oana Tamara;

16. **INCHIRIEZ** dubita Sprinter si BMW decapotabil; ☎0761.458.874

17. **INCHIRIEZ** spatiu comercial 20 mp cu toate facilitatile (vad bun). Inchiriez camere vila capta masini 336 Militari. Inchiriez hala 155 mp sau asociere. Inchiriez casa cu 5 cmaere si garaj Militari- Rosu (suna-ma); ☎0726.731.406/ 0721.435.316

18. **LOC** de veci (2 locuri) cu constructie de marmura, liber, Cimitirul Catolic Nou Popesti Leordeni; ☎0766.299.602

19. **LOC** de veci 3 mp, Cimitirul Straulesti 2, vand, **2.500 L;** ☎021.725.70.78

20. **LOC** de veci Cimitirul Ghencea 2, trei cripte cu cruce de granuna, totul de marmura. **5.200 €;** ☎0764.397.022

21. **LOC** de veci in Cimitirul Buna Vestire, Giulesti - Sarbi, vand; ☎0722.242.112

22. **LOC** de veci in Cimitirul Eternitatea (groapa cu 2 locuri nefolosit) amenajat (capac+cruce) si foarte bine pozitionat. Vand; ☎0740.073.807

23. **LOC** de veci in cimitirul Iancu Nou (fost Balaneanu). Pret negociabil, **3.500 €;** ☎0720.461.949

24. **LOC** de veci vand urgent, cimitir Chitila, are cruce si bordura; ☎021.250.13.22

25. **LOC** de veci, cavou cu monument funerar, statuie veche doesebita, Cimitirul Flamanda, Campulung Muscel; ☎0745.182.059

26. **LOC de veci, cu trei cripte in sos. Alexandria aproape de Bragadiru la pasarela, Odihna Vesnica, privat, vand, 13.000 L; ☎021.424.13.43/ 0724.037.919**

27. **LOCURI** de veci (doua) in Cimitirul Cernica Nou Pantelimon, vand; ☎021475078/ 0735.772.470

28. **LOCURI** de veci (doua), 6 mp, Cimitirul Bellu Ortodox, Aleea Artistilor, monument; ☎0040.722.787.136

29. **LOCURI** de veci, 2 locuri veci betonate (2 + 3 cripte), Cimitirul Iancu Nou (Balaneanu), central, vand, **8.500 €;** ☎0722.699.341

30. **MAGAZIN istoric 2 (februarie)/2016. Numarul recent al revistei, al 587-lea, de la aparitia ei in aprilie 1967, ofera, prin temele lui, articole diverse. Cateva dintre ele: Historia magistra vitae. O vorba goala? Contributia Romaniei la semnalul Trinh. Trei iubiri ale lui Brancusi. Moscopole. Antlantida aromanilor uitati in Balcani. Despre bucatari si nu numai... Crime ale soldatilor sovietici in Basarabia. Caminul lui Iuliu Maniu. Operatiunea "Neptun". Problema minoritatilor din Transilvania in viziunea Foreign Office-ului. Confesiunile lui Serghei Nicolau. Repatrierea cehilor si slovacilor din Romania. O "Ioana d`Arc" a Rusiei. Pe vremuri oamenii isi trimiteau scrisori. A fost odata ca niciodata. Un carnet de schite cu portrete militare de Constantin Lecca. Operatiunea "Furtuna 333". Nicolae Doicaru omul securitatii sau al sovieticilor. Povestea MI5 si MI6. Forum de educatie Asia - Europa la Bucuresti. Turism cu automobilul la inceputul secolului XX.**

31. **OFER** gradina gazduire, transport gratis, pentru pensionari sociabili interesati; ☎0766.281.409

32. **PARTIDUL** Crestin Social- Liberal Roman s-a infiintat, cu sediul in com. Chiajna, sat Dudu, str. Tineretului nr.6, ap. 115, jud.Ilfov, presedinte Dobre Ivan; ☎0742.545.663

33. **PENSIA poate fi calculata, antecalculata, recalculata. Umblam dupa adeverinte vechime, sporuri, grupa de munca; ☎021.642.50.82/ 0740.005.644**

34. **PENSIONAR** din Bucuresti, vaduv caut doamna vaduva din Bucuresti sau de la tara si fara vicii si pensionara; ☎0735.418.939

35. **PENSIONAR** ofer ajutor unei pensionare de varsta a treia; ☎0767.509.301

36. **PLEC** pe 18 aprilie din Ploiesti la Strasbourg via Viena, 2 locuri disponibile autoturism; ☎0722.125.998

37. **PSIHOLOG** astrolog ofer consiliere de specialitate pentru viitorul tau, previziuni precise pentru cariera si viata ta sentimentala, analiza pentru afaceri in derulare sau start-up, apeleaza la un profesionist adevarat, **199 L;** ☎0722.128.220 astroconsiliere@gmail.com www.astroconsiliere.ro

38. **REPARATII** si confectionari proteze dentare. Realizare gutiere de albire si bruxism; ☎0722.275.786

39. **SECTOR 3,** cumpar licenta taxi SRL, pe Bucuresti; ☎0748.407.394

40. **VADUV,** copii solicit doamna sa locuiasca la mine pentru ajutor reciproc pe termen lung sau definitiv; ☎0761.645.844

41. **VAND** 2 locuri de veci in Com. Glina, **2.000 L/locul;** ☎0768.713.798

42. **VAND** 3 locuri de veci Ghencea 2 Domnesti; ☎0753.110.421

43. **VAND APARAT RADIOLOGIC PANORAMIC X+RAZ UNT TIP PROMAX, SERIE NR. RP X236325, 180-2404-50 HJ. APARAT INTRAORAL PLANMEXA INTRA, SERIA NR. ITHA 62892, D-0711 SB, 18210; ☎0723.153.076/ 0728.921.532**

44. **VAND** familii de albine; ☎0769.388.815

45. **VAND** firma SRL cu actele contabile la zi, balanta. Rog seriozitate; ☎0742.848.375

46. **VAND** loc de veci foarte central, curat, civilizat, Straulesti 2; ☎0764.593.303

ANUNT LICITATIE

Administratia Pietelor Sector 2, cu sediul in str. Ziduri Mosi nr. 4, sector 2, Bucuresti, organizeaza licitatie publica deschisa pentru inchirierea spatiilor comerciale disponibile situate in pietele aflate in administrarea acesteia, modul de amplasare si numarul acestora fiind specificat in procedura de licitatie.

La licitatie pot participa persoane fizice si juridice autorizate in conditiile legii.

Procedura pentru licitatie se poate obtine contra cost, de la sediul Administratiei Pietelor sector 2, pana la data de 25.04.2016.

Dosarele se vor depune pana la data de 25.04.2016, ora 15.00.

Licitatia va avea loc pe data de 26.04.2016, ora 13.00 la sediul Administratiei Pietelor sector 2.

Informatii suplimentare se pot obtine de la A.P.S.2, telefon 021.243.30.45/ 021.243.27.40, interior 124.

Program casierie: luni - joi: 12^{00}-15^{00}, vineri 12^{00}-13^{00}.

POŞTA ROMÂNĂ
C.N. Poşta Română
Direcţia Regională de Poştă Bucureşti
Oferă clienţilor prin cele 75 de oficii poştale informatizate amplasate pe întreg teritoriul Capitalei posibilitatea de a achita
• în mod rapid facturile:
- ROMTELECOM, ELECTRICA, ORANGE, COSMOTE, ZAPP, RDS, UPS -
• taxele şi impozitele pentru sectoarele 2 şi 3.
• ratele şi alimentarea contului curent pentru diverse bănci sau societăţi de credit
- RBS, MILLENIUM, CITIBANK EUROPE, CETELEM, BRD FINANCE, GARANTI BANK, ESTIMA FINANCE, EUROPE CREDIT, PORSCHE BANK -
POŞTA ROMÂNĂ

Doriţi o campanie publicitară deosebită?
Alegeţi serviciile de marketing direct ale POŞTEI ROMÂNE
Serviciile de promovare vă permit o comunicare directă cu clienţii prin distribuirea la nivel local, regional sau naţional de:
- materiale promoţionale - foi volante, broşuri, pliante;
- afişe, reclame, cataloage publicitare de reclamă sau marketing
- probe sau eşantioane de mărfuri fără valoare comercială;
- C.D.-uri, dischete, casete.
Servicii oferite:
- POSTMESAGER - imprimate neadresate fără menţionarea destinatarului;
- POSTMESAGER PLUS - imprimate semiadresate cu precizarea segmentului de destinatari ales de dumneavoastră;
- INFADRES - imprimate adresate cu precizarea numelui şi adresei destinatarului;
- INFADRES PLUS - o trimitere INFADRES care conţine şi discuri, benzi magnetice, casete, C.D. - uri, diskete, probe sau eşantioane comerciale, materiale de informare care nu fac obiectul comercializarii.
Informatii suplimentare:
Directia Regionala de Posta Bucuresti - Serviciul Marketing
Telefon: 314.18.01; Fax : 313.22.22
e-mail : b.marketing@posta-romana.ro

ANUNTURI ULTIMA ORA

Anunţurile urgente se primesc Marţi şi Joi până la ora 16, Sâmbătă până la ora 14

● **MARŢI** → în ediţia de Miercuri ● **JOI** → în ediţia de Vineri ● **SÂMBĂTĂ** → în ediţia de Luni ● **La sediile redacţiei şi agenţiile de publicitate**

PRESTĂRI SERVICII

Construcţii

EXECUT acoperisuri, dulgherie, tabla lindab si zincata, si mansarde, si polistiren, jgheaburi si curatenie dupa lucrare, Liviu; ☎0734.852.540/ 0747.982.103

FINISAJE interioare, zugraveli rapide, glet, igienizari, reparatii, stucco veneziano, apartamente, case, seriozitate; ☎0773.354.869

ZIDARI, zugravi executam fatade polistiren, decorative, tencuieli, zidarii, sapa, glet, zugraveli, gresie, faianta, pavaj, multa experienta; ☎0724.759.331

Reparaţii

ANTIVIRUS, aplicare soft, depanare (re)instalare computere - laptopuri la domiciliul dvs. inclusiv weekend; ☎0723.984.654/ 0768.790.654

AUTORIZAT, asigur reparatii masini automate de spalat, deplasare gratuita, garantie reparatii. Aer conditionat - curatare si igienizare. Seriozitate. Urgente; ☎0729.374.669/ 0761.290.233

MASINI automate de spalat, acum asigur deplasare gratuita, garantie reparatii. Curatare - igienizare aer conditionat. Seriozitate, urgente; ☎0729.374.669/ 0761.290.233

Acte, avocaţi

AVOCAT, firma de constructii: angajeza avocat 22-25 ore pe saptamana (variabil in functie de procese si probleme), salariu **500 €;** ☎0786.073.929 sfetcu.ionut.adrian@gmail.com

Diverse

ALICE, blonda matura, ofer masaj de relaxare totala si tonifiere, la domiciliul meu, servicii de calitate, Dimitrie Cantemir, Budapesta, Tineretului, ac, **100 L;** ☎0767.752.256/ 0730.967.399

ALICE, blonda matura, ofer masaj de relaxare totala si tonifiere, la domiciliul meu, servicii de calitate, Dimitrie Cantemir, Budapesta, Tineretului, ac, **100 L;** ☎0767.752.256/ 0730.967.399

ALICE, blonda matura, ofer masaj de relaxare totala si tonifiere, la domiciliul meu, servicii de calitate, Dimitrie Cantemir, Budapesta, Tineretului, ac, **100 L;** ☎0767.752.256/ 0730.967.399

ATESTAT in terapie cu transmitere energetica, cabinet in Baneasa, DN1, eliberare totala de stres si tensiune; ☎0736.279.569

BIANCA, noua pe site, discreta, frumoasa 26 ani ofer masaj de relaxare la domiciliul meu domnilor generosi. Bd. Burebista nr. 3. Poze personale. Program 10-23, **80 L;** ☎0721.956.505

BIANCA, noua pe site, discreta, frumoasa 26 ani ofer masaj de relaxare la domiciliul meu domnilor generosi. Bd. Burebista nr. 3. Poze personale. Program 10-23, **80 L;** ☎0721.956.505

BIANCA, noua pe site, discreta, frumoasa 26 ani ofer masaj de relaxare la domiciliul meu domnilor generosi. Bd. Burebista nr. 3. Poze personale. Program 10-23, **80 L;** ☎0721.956.505

MASAJ de relaxare, doamna licentiata 40 ani, pentru domni licentiati, tel. dupa ora 14.00; ☎0742.778.635

TANAR maseur execut masaj de relaxare si reflexoterapie la domiciliul dvs. sau la salonul meu. Promotie = 9+1 gratis. Alexandru; ☎0732.643.018/ 0768.829.582 www.masaje-bucuresti.ro

CASA ŞI FAMILIA

Diverse, vânzări, cumpărări

CARAMIZI (5000), de vanzare, **0,20 L/bucata;** ☎0723.529.288

LOCURI DE MUNCĂ

Oferte locuri de muncă

AGENT de paza cu sau fara atestat angajeaza Carpat Guard, salariu 1.200 lei net, plata salariului la termen, conditii optime de lucru. Obiective zona: Militari, Berceni, Pantelimon, Baneasa; ☎0786.410.128/ 0769.075.995 angajari@carpatguard.ro

AGENT de paza cu sau fara experienta angajeaza Carpat Guard, salariu 1.200 L net pentru obiective cladiri de birouri, centre comerciale, centre logistice, carte de munca, seriozitate. Va asteptam la interviu; **1.200 L;** ☎0786.410.128/ 0769.075.995 angajari@carpatguard.ro

AGENT imobiliar dezvoltator, angajez agent imobiliar cu experienta + permis de conducere. Salariu + procent din vanzari, **2.000 L;** ☎0786.073.929 sfetcu.ionut.adrian@gmail.com

AGENT paza cu sau fara atestat angajeaza Carpat Guard, salariu 1.200 lei net, plata salariului la termen, conditii optime de lucru. Obiective zona: Militari, Berceni, Pantelimon, Baneasa; ☎0786.410.128/ 0769.075.995 angajari@carpatguard.ro

AGENT paza cu sau fara atestat, pentru obiectivele cladiri de birouri, centre comerciale, centre logistice, salariu 1.200 L net. Firma Carpat Guard, plata salariului la termen, va asteptam la interviu; **1.200 L;** ☎0786.410.128/ 0769.075.995 angajari@carpatguard.ro

AGENT paza cu sau fara experienta, firma Carpat Guard, salariul 1.200 L net pentru obiective in zonele: Pantelimon, Berceni, Militari, Baneasa. Platim salariul la termen. Va asteptam la interviu; **1.200 L;** ☎0786.410.128/ 0769.075.995 angajari@carpatguard.ro angajari@carpatguard.ro

AGENTI de paza angajeaza Pheonix Security in conditiile Legii 333/2003 pentru obiective in zonele Republica, Militari, Bolentin; ☎021.434.00.52/ 0769.283.938

AGENTI de securitate pentru obiective Bucuresti - BGS Divizia Securitate, salariu atractiv platit la timp, conract munca integral, sarbatori legale platite dublu, prime lunare, bonusuri, servicii medicale gratuite, conditii placute munca, excursii gratuite munte/ mare, asiguram calificare profesionala gratuita. Interviurile: Str. Calea Vitan nr. 293, sector 3, luni - vineri, 09.00 - 16.00. Mijloace de transport: 124, 202, 223, 135, 123 Auchan Vitan, vis a vis Targul Auto Vitan; ☎0757.094.437/ 0749.062.295/ 021.330.51.20 recrutari@bgs.ro

AGENTI de teren pentru distributie/ curierat. program full -time, salariu 1.600 L; ☎021.315.16.90

AGENTI imobiliari cu/ fara experienta in domeniu, pentru departamentul vanzari. Se ofera conditii deosebite, program flexibil, telefon, laptop, publicitate agresiva, beneficii, seriozitate, birou stradal. Relatii la: ☎0737.500.374

AGENTI imobiliari cu/ fara experienta in domeniu, pentru departamentul vanzari. Se ofera conditii deosebite, program flexibil, telefon, laptop, publicitate agresiva, beneficii, seriozitate, birou stradal. Relatii la: ☎0723.535.968

AGENTI imobiliari cu/ fara experienta in domeniu, pentru departamentul vanzari. Se ofera conditii deosebite, program flexibil, telefon, laptop, publicitate agresiva, beneficii, seriozitate, birou stradal. Relatii la: ☎0723.535.968

AGENTI interventie, agenti paza si dispecer, societate de paza angajeaza in conditiile legii 333/2003, nr. de contact, Teo Dumitru, orele 09.00 - 18.00; ☎0736.362.111

AGENTI paza pentru Bucuresti, angajam urgent; ☎0730.899.150/ 0728.877.450

AGENTI paza; ☎021.335.03.11

AGENTI securitate pentru obiective Bucuresti - BGS Divizia Securitate. Salariu atractiv care se plateste la timp, contract de munca integral, sarbatori legale platite dublu, prime lunare, bonusuri, servicii medicale gratuite, conditii placute de munca, excursii gratuite munte / mare, asiguram calificare profesionala. Interviurile: Str. Calea Vitan nr. 293, sector 3, luni-vineri, 09.00-16.00. Mijloace de transport: 124, 202, 223, 135, 123 Auchan Vitan, vis a vis de Targul Auto Vitan. Relatii la tel./ e-mail: ☎0757.094.437/ 0749.062.295/ 021.330.51.20 recrutari@bgs.ro

AGENTI securitate, angajeaza Stov Security. Cerinte: atestat paza, studii medii, domiciliul in Bucuresti, Ilfov, Ploiesti, program 12/24 cu 12/48. Salariu motivant, conditii optime de lucru; ☎021.317.42.76/ 0720.133.112

AJUTOR bucatar/ospatar, salariu 1.000-2.000 lei, barbati/femei indiferent de calificare sau diploma. Str. Barbu Iscovescu 19; ☎0753.606.303

ALPINIST utilitar cu experienta in domeniul, pentru firma constructii, salariu bun; ☎0757.190.925

ANGLIA, Londra si Luton Aeroport angajeaza doamne - domnisoare (escorte) 18+, cu/fara experienta, in vederea colaborarii pentru serviciul de escorta. Se lucreaza in case private, locatii centrale, comision 50-50%. Castiguri substantiale 8.000 - 10.000 euro. Cazare gratuita, site-uri renumite, clientela formata. Tel. Romania - Elena/ Tel. UK, ☎0774.512.731/ 00447466224509

ASISTENT kinetoterapeut cu experienta batrani; ☎0769.606.639

ASISTENTA personala 2-3 ore pe saptamana, convenabil; ☎0722.592.905 alexy_nicolaw@yahoo.com

AUSTRIA, Casa Privata Laufhaus 182 angajeaza fete dragute cu aspect fizic placut, posibilitati de castig intre 3.000 si 10.000 €/luna. Oferim siguranta, rugam seriozitate, ne puteti da chiar si beep sau mesaj si va contactam noi, **10.000 €;** ☎004366488728800 office@lh182.at www.lh182.at

BARMAN, s-a redeschis Restaurantul Pescarus de pe malul Lacului Herastrau, intr-o noua formula si un nou concept. Posturi disponibile: bucatar, ajutor de bucatar, ospatar, barman, picol, hostess, menajera. Beneficii: oportunitatea de a lucra intr-o companie lider de piata si intr-un mediu de lucru placut, pachet de beneficii motivant, posibilitatea de promovare in functie de performanta. Iti doresti sa faci parte din echipa noastra, atunci trimite CV-ul tau la e-mail: ☎0728.113.311 recrutare@citygrill.ro

BARMAN, vrei sa traiesti perioada de glorie a celei mai renumite locatii din Bucuresti, Restaurantul Hanu' lui Manuc s-a redeschis sub un nou concept. Cautam personal pentru urmatoarele posturi: bucatar, ospatar, picol, barman, hostess, bucatar, ajutor de bucatar, menajera. Iti oferim: oportunitatea de a lucra intr-o companie lider de piata si intr-un mediu de lucru placut, pachet beneficii motivant, program flexibil. Daca vrei sa faci parte din echipa noastra, trimite CV-ul tau la adresa de mail sau informatii la tel: ☎0730.188.647 office@hanumanuc.ro

BARMANITE CU EXPERIENTA IN CLUBURI/PUB-URI. ASPECT FIZIC PLACUT OBLIGATORIU, TINUTA PREZENTABILA. SALARIU 3.000 L; ☎0748.668.642

BONA cu experienta cautam, nefumatoare, blanda, jucausa, pentru copil 1 an, program 10 ore, L-V, Militari, **1.700 L;** ☎0787.883.789

BONA, program de lucru normal, de luni pana vineri, pentru sector 3. Experienta anterioara este necesara. Conditii deosebite; ☎0746.157.070

BONA, urgent, conditii avantajoase; ☎0731.738.248 gabriela@metropolitanresidence.ro

BUCATAR cu experienta, zona Arena Nationala, salariu avantajos; ☎0764.673.064

BUCATAR, s-a redeschis Restaurantul Pescarus de pe malul Lacului Herastrau, intr-o noua formula si un nou concept. Posturi disponibile: bucatar, ajutor de bucatar, ospatar, barman, picol, hostes, menajera. Beneficii: oportunitatea de a lucra intr-o companie lider de piata si intr-un mediu de lucru placut, pachet de beneficii motivant, posibilitatea de promovare in functie de performanta. Iti doresti sa faci parte din echipa noastra, atunci trimite CV-ul tau la e-mail: ☎0728.113.311 recrutare@citygrill.ro

BUCATAR, si pizzar, angajam pentru restaurant Drumul Taberei. Relatii dupa ora 12.00; ☎0722.637.463

BUCATAR, vrei sa traiesti perioada de glorie a celei mai renumite locatii din Bucuresti, Restaurantul Hanu' lui Manuc s-a redeschis sub un nou concept. Cautam personal pentru urmatoarele posturi: bucatar, ospatar, picol, barman, hostess, bucatar, ajutor de bucatar, menajera. Iti oferim: oportunitatea de a lucra intr-o companie lider de piata si intr-un mediu de lucru placut, pachet beneficii motivant, program flexibil. Daca vrei sa faci parte din echipa noastra, trimite CV-ul tau la adresa de mail sau informatii la tel: ☎0730.188.647 office@hanumanuc.ro

BUCATAREASA cu experienta angajam; ☎0769.606.639

BUCATARI, ajutor bucatar si spalatori vase pentru evenimente. Rog seriozitate; ☎0764.375.233

BUCATARI, ajutori si pospatari pentru Bucuresti si litoral. Seriozitate si experienta; ☎0746.608.460

BUCATARI, ospatari, picoli, cameriste, portari si frigotehnist angajeaza Casa Capsa. Telefon: ☎0757.645.737

CALCATOREASA lenjerie pentru Soava Bogdan Madalin. CV la e-mail: soavabogdan@yahoo.com

CALCULATOR pret cost cu studii medii angajeaza SC Coco LI SRL; ☎0746.552.048

CASIER cu experienta pentru restaurant, angajeaza Casa Capsa; ☎0757.645.737

CASIER si modelator covrigi, pentru Simigeria Patrick, situata in incinta Mega Mall, str. Pierre de Coubertin, program bun de lucru si salariu motivant; ☎0725.425.352

CASIERA cu experienta, zona Arena Nationala, salariu avantajos; ☎0764.673.064

COAFEZA cu experienta, angajam pentru Salon Alice, Piata Delfinului; ☎0722.285.012

COAFEZA si manichiurista, pedichiurista cu experienta, carte de munca, conditii avantajoase pentru Romana Beauty Salon; ☎0722.237.209/ 0723.614.861

COAFEZA, manichiurista - pedichiurista, frizeri cu experienta pentru coafor zona Dristor; ☎0721.555.354

COFETAR - patiser cu experienta angajeaza laborator cofetarie de lux. Telefon: ☎0757.645.737

CONFECTIONERE liniara si triplock pentru confectii dama; ☎0766.070.010

CONSILIER vanzari cu experienta in domeniul mobilierului pentru SC Mobili Lenyry SRL, zona Ghencea (Home Design Mall), 1.500- 3.000 L+ comision; ☎0766.447.538

CONSILIERI imobiliari cu sau fara experienta pentru departamentul ansambluri rezidentiale noi, angajeaza Companie Imobiliara Premier. Oferim conditii occidentale, publicitate agresiva, seriozitate, contract de munca, full time. Relatii la: ☎0737.500.384

CONTABIL CU EXPERIENTA MINIM 5 ANI. CUNOSTINTE LEGISLATIE SI FISCALITATE DE BAZA, PROGRAMUL SAGA, MONITORIZAREA ACTIVITATII FINANCIARE CONTABILE. SALARIU, 2.500 L; ☎0749.635.935

CONTABIL junior contabilitate primara, partida simpla, firma administrare asociatii proprietari Bucuresti. Cunoasterea program bloc management reprezinta un avantaj. Salariu debut 800 L net. Trimiteti CV pe email; ☎0785.395.301 volexro@yahoo.com

COSTUMIERA /GARDEROBIERA PENTRU INTRETINERE COSTUME DE SCENA, FARA EXPERIENTA OBLIGATORIE. SALARIU AVANTAJOS; ☎0748.668.642

CROITOR cu experienta pentru firma S.C. Protect Kronos Impex SRL cu sediul in incinta Apaca. Mai multe informatii la telefon; ☎0722.223.166

CROITOREASA cu experienta pentru cusut cap coada produse dama. Oferim salariu avantajos, angajeaza atelier de creatie; ☎0744.199.345

CUPTORIST, modelator si covrigar, Fabrica de paine angajeaza zona Piata Moghioros; ☎0784.227.774

CURIERI pedestri. SC angajeaza curieri pedestri pentru munca teren. Program usor flexibil, salariu 1.400-1.600 Lei; ☎0740.437.962

DESERVENT pe buldoexcavator Komatsu, cu experienta, permis categ. Tr. sau C si calificare in domeniu. Anunt valabil doar pt. cei cu domiciliul in Bucuresti sau Ilfov. Salariu atractiv; ☎0721.836.821

DOAMNE pentru videoconversatii, fara limita de varsta, aspectul fizic nu conteaza, oferim bonus la angajare + salariu atractiv, program flexibil; ☎0767.632.636

DOAMNE si domnisoare cu sau fara experienta, aspectul fizic nu conteaza. Iti oferim 300 $ la angajare, activitate legala cu contract de munca, procent comision pana la 80%, bonusuri mari oferite lunar. Vrei sa ai castiguri nelimitate si un program ales de tine. Vino sa castigi bani din videoconversatii. Detalii la: ☎0767.640.565/ 0726.567.433 www.kirastudio.ro

DOAMNE si domnisoare cu varsta minima 18 ani, atitudine pozitiva si incredere in sine, persoane serioase si responsabile pentru Dream Studio. Oferim: salariu garantat intre 5.000 si 10.000 L, forme legale de angajare, siguranta datelor personale si a identitatii, sprijin financiar pentru casa, masina si nevoi personale, abonamente medicale in cadrul unui companii private. Aplica acum; ☎0736.752.963/ 0757.367.200 office.dream@yahoo.com www.dream-studio.ro

DOAMNE si domnisoare. Firma din America cauta doamne si domnisoare pentru conversatii online, salariu de 3.000 $/luna, fara batai de cap, activitate legala cu contract de munca, programul ti-l faci tu, ai bonusuri lunare, 300 $ la angajare, comision pana la 80%; ☎0737.809.752/ 0766.715.701 www.studiobliss.ro

DOAMNE si domnisoare. La noi ai un viitor. Lucram cu drag cu doamne si domnisoare. Vei beneficia de confort, intimitate si atmosfera placuta. Bonus de angajare 300 $. Prima luna 1.000 $, cresterea veniturilor se face rapid, progresiv, sumele cresc considerabil inca de la inceput; ☎0766.715.701/ 0737.809.752 www.studiobliss.ro

DOAMNE si domnisoare. Lucram cu drag cu doamne si domnisoare. Vei beneficia de confort, intimitate si atmosfera placuta. Bonus de angajare 300 $. Prima luna 1.000 $, cresterea veniturilor se face rapid, progresiv, sumele cresc considerabil inca de la inceput; ☎0766.715.701/ 0737.809.752 www.studiobliss.ro

DOAMNE, domnisoare pentru videoconversatii. Ai ramas fara venituri si iti doresti un job comod? Iti oferim suportul pentru a castiga un salariu de 3.000 $/luna. Sedinte gratuite la coaforul din incinta studioului. Activitate legala cu contract de munca. Programul ti-l faci tu, ai bonusuri lunare, 300 $ la angajare, comision de pana la 80%; ☎0767.640.565/ 0726.567.433 www.KiraStudio.ro

DOAMNE. Vrei un job cu venituri de peste 5.000 L/luna? Job stabil si bine platit pentru doamne si domnisoare peste 18 ani. Oferim o tableta la angajare, 600 $ bonus la angajare, venituri colosale, posibilitati credite nevoi personale, casa si masina. Servicii gratuite de infrumusetare. Abonamente medicale la cea mai buna clinica privata din Romania. Nuditatea interzisa. Suna acum la tel. sau da-ne un beep si te sunam noi; ☎0764.136.865

DOMNISOARE / doamne, esti majora, serioasa, ambitioasa si iti doresti un salariu care sa-ti permita independenta financiara? Vrei sa iti permiti vacante in locuri interesante sa iti cumperi masina dorita sau casa mult visata? Gandeste spre viitor si alege sa faci parte din echipa Saphire Studio. Varsta minima: 18 ani, aspect fizic placut, engleza nivel mediu, cunostinte utilizare PC, seriozitate, program flexibil, venituri motivante. Castigati 4.000 L din prima luna, cel mai spatios studio, camere cu design unic, amenajari de lux, bani la timp de fiecare data. Suport model din prima zi. Promovare de videochat pe toate site-urile. Confidentialitate, locatie centrala. Contact non-stop la telefon sau pe sistem de live support; facebook: SaphireStudoRO; ☎0784.024.837 office@saphire-studio.ro www.saphire-studio.ro

DULGHERI, INSTALATORI SI ELECTRICIENI CU EXPERIENTA PENTRU GRAND CONSTRUCT. SALARIU AVANTAJOS; ☎0785.306.612

ECHIPE dulgheri, dezvoltator imobiliar angajam. Se ofera 22 L/mp cofrat + decofrat. Detalii suplimentare la telefon, Marin, **22 L/mp;** ☎0751.141.917 blitzconstruct3@gmail.com

ELECTRICIENI si ajutori electricieni pentru instalatii electrice de interior la blocuri, vile, salariu atractiv + bonusuri; ☎0764.360.456/ 0729.179.406

ELVETIA - Club Imperium, ofera acum tinerelor dame de companie, dornice de castiguri substantiale, posibilitatea de a lucra intr-un ambient luxos si profesionist. Oferim permis legal de munca, cazare gratuita in camere individuale, 60% din venituri, procent din consumatie. Nu este necesara experienta anterioara. Pentru mai multe detalii, apel, beep, sms, e-mail. Informatii in limba romana; ☎0763.617.284/ 0041796454360 info@club-imperium.ch www.club-imperium.ch

ELVETIA Le Rouge angajeaza fete dragute cu aspect fizic placut ca dame de companie. Asiguram cazare. Castiguri reale 10.000- 15.000 €/luna. Raspundem la beep, sms, e-mail, vorbim romaneste; ☎0041762064337 info@le-rouge.ch www.le-rouge.ch

ELVETIA, Galaxy Bar - Club, angajeaza tinere prezentabile cu varsta peste 18 ani. Oferim permis de munca intr-un mediu sigur, luxos si civilizat, castiguri deosebite. Asiguram acte, transport si cazare. Oferim si cerem seriozitate. Plecari imediate. Informatii in limba romana la tel. sau WhatsApp; ☎0728.667.845

ELVETIA, Studio Club Relax angajeaza legal, cu acte, fete 18+, dragute, prezentabile, cu aspect fizic placut. Asiguram transport si 60% din venituri. Raspundem la beep, sms, e-mail, vorbim romaneste. Castiguri reale minim, **12.000 €;** ☎0041762064337 info@clubrelax.ch www.clubrelax.ro

EXCAVATORIST cat. Tri din Bucuresti si toata tara; ☎0722.760.707

FAIANTAR cu experienta, ofer 100-120 L/zi; ☎0766.460.629

FAMILIE, ingrijitori animale si muncitori necalificati din provincie, exclus Bucuresti. Ferma de animale din Prahova angajam. Se ofera bani de mancare zilnic plus cazare; ☎0751.141.917

FEMEI de serviciu, pentru firma de curatenie; ☎0740.274.738

FEMEI LA VASE SI FEMEI LA CURATENIE PENTRU CLUB-RESTAURANT CENTRAL. SALARIU MOTIVANT. RUGAM SERIOZITATE; ☎0785.306.604

FETE minim 18 ani pentru Charisma Studio. Cerinte: limba engleza nivel mediu, cu/fara experienta, training, bonusuri sedinte foto, suport tehnic 24/24, comision 60%, plata zilnica, program flexibil, locatii centrale. Hai sa facem bani zambind; ☎0768.660.088/ 0724.112.788 office@charisma-studio.ro www.charisma-studio.ro

FETE si cupluri pentru conversatii online in cadrul studioului sau de acasa. Program flexibil, comision 60%, plata la zi. Cerinte: limba engleza nivel mediu. De restul ne ocupam noi; ☎0768.660.088/ 0741.619.429 office@no2studio.ro www.no2studio.ro

FRIZERI si manichiurista zona Colentina; ☎0723.581.680/ 0764.024.558

GERMANIA - Dusseldorf, night club de lux extravagant, cauta fete 18+ cu aspect fizic placut. Asiguram cazare, transport, castig minim lunar garantat **7.000 €;** ☎00491738831958/ 0799.223.775 www.villacasanova.de

GERMANIA. Ai nevoie urgent de un job? Lucreaza in Germania ca ingrijitor/ ingrijitoare persoane varstnice. Garantam: colaborare legala, salariu atractiv, fara comisioane. Promedica 24. Avem grija de oameni. Anunt valabil in toata tara, L-V: 9.00-17.00. Suna acum la tel.: ☎031.630.15.55 www.promedica24.ro

GERMANIA. Esti senzuala, ai peste 18 ani si iti doresti sa castigi bine? Te asteptam in Baden-Baden (Germania). Asiguram: castiguri substantiale, comision 50%, cazare, seriozitate; ☎0728.206.555/ 004915145059899 www.auchaletdamour.de

GESTIONAR depozit angajeaza urgent Diva Hair Cosmetics pentru program part-time, de la 09.00 - 15.00, luni-vineri. Asteptam CV-ul dvs. la adresa: ☎0753.044.261 hr@divainteractive.ro

GRADINAR, 5 ore zilnic, angajez urgent, Pipera, **700 L;** ☎0766.242.775

GUVERNANTA pentru Babus Irina. Cerinte 10 clase si limba engleza. CV la e-mail: ina_cernat@yahoo.com

HOSTESS online, vila lux, legalitate, salariu garantat 500 $ + bonus; ☎0762.012.345 www.studio18.ro

HOSTESS online. Cerem: minim 18 ani, limba engleza. Oferim: vila lux, central, langa metrou, salariu garantat 500 $, prima angajare 300 $, poze profesionale, procent + bonusuri, ap. fitness, sauna + solar, make up si hair style, AC, training, suport 24/24 h; ☎0761.906.090 www.studiovideochat.ro

INCARCATOR descarcator si mecanic utilaje angajam zona Popesti Leordeni. Program in schimburi. Se asigura transport,! salariu fix + bonusuri + tichete de masa. Interviuri in Bd. A. I. Cuza nr. 4 (Piata Victoriei); ☎021.315.31.64/ 021.311.24.42

INFIRMIERA Cabinet stomatologic angajeaza infirmiera, 5-6 ore/zi, cu/fara experienta, harnica, chiar si pensionara; ☎0744.473.330 roxana2dr@yahoo.com

INGRIJITOR pentru adapost de animale, urgent, Urziceni. Ofer cazare+salariu; ☎0766.242.775

JURIST CU EXPERIENTA MINIM 5 ANI PENTRU GRUP FIRME CU ACTIVITATEA IN DOMENIUL HORECA. OBLIGATORIU EXPERIENTA IN INSTANTA, CONTRACTE COMERCIALE. SALARIU 2.500-3.000 LEI; ☎0749.635.935

LOC de munca. Doar conversatii pe calculator nimic mai mult. Fara limita, dar varsta minima de 18 ani, fara nuditate, bonus la angajare 500 $; ☎0767.632.636

LUCRATOARE. Avem nevoie de lucratoare in patiserie cu sau fara experienta, cinistite, corecte, pentru un servici stabil. Sunati sau lasati mesaj; ☎0725.446.371

MAISTRU si gestionar cautam pentru constructia a 2 blocuri din cartierul Pantelimon. Salariu atractiv. Interviuri in Bd. A. I. Cuza nr. 4 (Piata Victoriei); ☎0770.954.245

MANAGER agricol / conducator motivat pt. divizia din Iasi - Romania a grupului german KTG Agrar AG. Cu incepere din 1 aprilie 2016. Responsabilitati: asigurarea functionarii operational - economica a diviziunei de munca, a personalului si instructaj pt. utilizarea corecta a masinilor / utilajului agricol. Profil angajat: cunoscator limba germana. Pregatire profesionala (scoala profesionala, studii superioare sau un alt nivel mai mare) cu accent in domeniul productia culturilor vegetale. Experienta in agricultura ecologica. Un mod independent si constiincios de lucru, serios si responsabil de planificarea si organizarea activitatilor. Cunostinte profunde in domeniul standardelor IT (MS Office) si a programelor speciale. Cunostinte aprofundate in domeniul materiilor agricole prime, a tehnicii si a tehnologiilor agricole precum si cunostinte in aplicarea si utilizarea lor. Experienta in managementul personalului, coordonarea activitatilor, indrumarea / instruirea corecta a lucratorilor. Sociabil cu abilitatea necesara lucrului in echipa cu colegii, puteti reprezenta compania in mod corect, demn si serios, cu o stabilitate necesara indreptata spre exterior, dar si in conditii sigure de pozitionare. Posesor permis de conducere pentru utilaje agricole si utilaje grele (FSKL), cel putin categoriile (B+ Tr). Trimiteti CV-ul pe mail sau la adresa impreuna cu certificatele de calificare, asteptarile salariale si informatii despre posibilitatea inceperii lucrului. Adresa: KTG Agrar AG, domnul Ebert, An den Eichen 1, 16515 Oranienburg, Germania; ☎00493301575109 ebert@delta-agrar.de

MANAGER marketing cu certificat de brevet in turism, pentru CDI, cu sediul in Buc., sect. 2. Rel. la telefon; ☎0730.444.450 hr@cdy.ro

MANICHIURISTA pedichiurista cu experienta pentru salon cu vad format; ☎0765.743.332

MANICHIURISTA pentru salon cu vad in Voluntari, conditii avantajoase; ☎0721.405.737

MANIPULANT marfa si multicustomer cautam pentru zona Colentina. Program in 3 schimburi. Salariu fix + bonusuri + tichete de masa. Interviuri in Bd. A. I. Cuza nr. 4 (Piata Victoriei); ☎021.315.31.64/ 021.311.24.42

MASEUZA cu experienta pentru salon infrumusetare, zona Calea Calarasilor; ☎0727.263.923

MENAJERA /BONA PENTRU FAMILIE CU COPII, CU RESEDINTA IN ZONA PIPERA. NE DORIM SA STIE SA GATEASCA SI SA FACA CURAT FOARTE BINE. POSIBILITATE SA LUCREZE INTERN. SALARIU AVANTAJOS; ☎0748.668.642

MENAJERA angajam urgent pentru curatenie la sediu de birouri, program de noapte, langa Afi Cotroceni. Salariu motivant si bonuri de masa; ☎021.230.56.22

MENAJERA cautam cu experienta, nefumatoare, harnica, serioasa, program de L-V, zona Piata Muncii, **1.500 L;** ☎0787.883.789

MENAJERA pentru cofetarie, zona Pantelimon (Ritmului); ☎0762.144.736

MENAJERA personala, tanara open minded pentru un cuplu din Bucuresti, program flexibil, plus bonusuri; ☎0727.555.195

MENAJERA sau cuplu (menajera + administrator) lucru in regim intern (cazare, masa). Experienta anterioara in domeniu. Conditii foarte bune; ☎0746.157.070

MENAJERA, program de lucru normal, de luni pana vineri, pentru sector 1. Experienta anterioara este necesara; ☎0746.157.070

MENAJERA, urgent, Pipera, program 8 ore zilnic (exclus duminica), **1.200 L;** ☎0766.242.775

MENAJERA, zona Pipera, 5 zile pe saptamana. Program 7:30-17:00, **1.400 L;** ☎0746.135.411 lioara.liseanu@gmail.com

MODELATOR covrigi, zona Piata Delfinului, salariu avanatjos; ☎0764.673.064

MODELE angajam cu si fara experienta pentru videochat la Classy Studio, legal 100%, cu contract de munca, program flexibil, full time si part time, plata la zi sau bilunar, procente intre 50 si 85%, 60% in primele 2 luni, bonus la angajare; ☎0730.438.868/ 0764.873.964 contact@classychatstudio.ro www.classychatstudio.ro

MODELE online, bonus angajare 300 $, legal, salariu 500 $ + comision, sauna si solar; ☎0761.906.090

MONTATOR mobila Pal, urgent, program luni-vineri, sect. 2; ☎0744.586.723

MUNCITOR - ambalator produse chimice, pregatire comenzi. Cerinte: seriozitate, atentie, disponibilitate pentru munca fizica. Avantaje: domiciliu stabil in sector 2 sau 3. Relatii la telefon; ☎021.256.26.30

MUNCITOR necalificat depozit materiale de constructii, Bucuresti, sector 2; ☎0723.515.740

MUNCITOR sudura/ structura/ hala metalica (zona Republica). Cerinte: seriozitate, disponibilitate pentru munca fizica. Avantaj: domiciliu sector 3 sau 2. Relatii la telefon; ☎021.256.26.30

MUNCITORI angajez in domeniul textil femei, in Clinceni Bragadiru; ☎0747.755.912

MUNCITORI calificati in domeniul constructiilor; ☎0732.598.613

MUNCITORI necalificati in constructii pentru Bucuresti, salariu atractiv, 65/70 pe zi; ☎0734.388.683

MUNCITORI necalificati in constructii, placari de polistiren, salariu atractiv, 90/120 pe zi; ☎0740.369.351

MUNCITORI necalificati. Pachet salarial avantajos; ☎0724.456.182

MUNCITORI PE SANTIER: SUDORI, LACATUSI, DULGHERI PENTRU ATELIER CONFECTII METALICE, URGENT. SALARIU AVANTAJOS; ☎0785.306.612

MUNCITORI pentru firma; ☎021.211.33.44

MUNCITORI, dezvoltator imobiliar angajez muncitori necalificati. Cautam oameni seriosi, muncitori, nonalcoolici, doar din provincie exclus din Bucuresti, oferim cazare, **1.500 L/luna;** ☎0751.141.917 blitzconstruct3@gmail.com

OPERATOR suport tehnic pentru servicii de comunicatii electronice si operator calculator electronic si retele, pentru SC Intelligence Act SRL. CV la: office@intelact-soft.com

OPERATORI productie. Angajam operatori productie / bobinare / impachetare pentru o fabrica productie hartie in zona Militari, Sector 6. Muncitori calificati care vor fi instruiti la locul de munca. Program de lucru: ture 12 h/ 24 h libere; 12 h/ 48 h libere. Salariu: intre 1.200 net si 1.600 net + bonuri de masa + spor de noapte + ore suplimentare platite. Transport: asigurat turretur de la metrou Pacii. Persoanele interesate sunt rugate sa sune la numerele de telefon: Stefan Visoiu: 0729.800.615; Ioana Radulescu: 0729.800.718; ☎0729.800.615/ 0729.800.718

OSPATAR, bucatar, ajutor de bucatar si femeie de servici pentru restaurant. unati intre orele 11.00 si 17; ☎0736.369.871

OSPATAR, s-a redeschis Restaurantul Pescarus de pe malul Lacului Herastrau, intr-o noua formula si un nou concept. Posturi disponibile: bucatar, ajutor de bucatar, ospatar, barman, picol, hostess, menajera. Beneficii: oportunitatea de a lucra intr-o companie lider de piata si intr-un mediu de lucru placut, pachet de beneficii motivant, posibilitatea de promovare in functie de performanta. Iti doresti sa faci parte din echipa noastra, atunci trimite CV-ul tau la e-mail: ☎0728.113.311 recrutare@citygrill.ro

OSPATAR, vrei sa traiesti perioada de glorie a celei mai renumite locatii din Bucuresti, Restaurantul Hanu' lui Manuc s-a redeschis sub un nou concept. Cautam personal pentru urmatoarele posturi: bucatar, ospatar, picol, barman, hostess, bucatar, ajutor de bucatar, menajera. Iti oferim: oportunitatea de a lucra intr-o companie lider de piata si intr-un mediu de lucru placut, pachet beneficii motivant, program flexibil. Daca vrei sa faci parte din echipa noastra, trimite CV-ul tau la adresa de mail sau informatii la tel: ☎0730.188.647 office@hanumanuc.ro

OSPATAR. Restaurantul La Tiganci din bd. Dacia 19 (Piata Romana) angajeaza ospatar cu experienta, dornic de munca, serios si responsabil. Oferim conditii bune de lucru si salariu atractiv. Va rugam sa sunati pe Vaduva Vlad la; ☎0740.300.787

OSPATARI / ospatarite. Restaurant Atlantic din Drumul Sarii angajeaza ospatari / ospatarite cu experienta; ☎0764.687.270

OSPATARI, angajam pentru restaurant Drumul Taberei. Relatii dupa ora 12.00; ☎0722.637.463

OSPATARI, grataragii si vanzatoar hot dog; ☎0770.253.819/ 0774.619.726

OSPATARI, pentru restaurant cu specific arabesc, vis-a-vis de intrarea in Stadionul National; ☎0769.696.973/ 0729.328.768

PATISER cu experienta, zona Piata Delfinului, salariu avantajos; ☎0764.673.064

PERSONAL ANGAJAM PENTRU SPALATORIE AUTO CALEA VITAN 166 "LA POLONEZU"; ☎0722.713.556

PERSONAL bucatarie, personal curatenie, zona Arena Nationala, salariu avantajos; ☎0764.673.064

PERSONAL curatenie birouri, zona Straulesti, personal curatenie depozit, Com. Chitila, salarizare deosebita; ☎0721.262.304/ 021.252.02.12

PERSONAL curatenie, angajeaza firma de curatenie, 4 scari 800 L, 4 ghene 400 L, Str. Toporasi, zona Sos. Giurgiului, carte de munca; ☎0765.171.339

PERSONAL in bucatarie, servire clienti in cantina, program 8 ore; ☎0763.725.323

PERSONAL lucru manual pe haine (lipit, cusut diverse accesorii) pentru casa de moda. Prog. L-V: 8-19, zona Colentina. Salariu **1.500 L;** ☎0728.228.642

PERSONAL patiserie, covrigarie, zona Piata Romana. Relatii la; ☎0730.632.507

PERSONAL pentru firma intretinere piscine, salariu atractiv; ☎0743.136.003

PERSONAL PENTRU RESTAURANT CU SPECIFIC ROMANESC: OSPATARI, BARMANI, PICOLI CU EXPERIENTA IN CLUBURI/PUB-URI/RESTAURANTE. SALARIU AVANTAJOS; ☎0785.306.604

PERSONAL pt. JW Marriott Bucharest Grad Hotel. Adu-ti la noi pasiunea si dorinta de a reusi, iar noi iti vom arata o lume a oportunitatilor. Posturi disponibile: bucatar, cunostinte de bucatarie sau diploma de bucatar, persoana organizata si pasionata de bucatarie. Camerista: cunostinte elementare de limba engleza, persoana energica, flexibila, motivata, persoana orientata catre client, amabila, ordonata. Ospatar (sezonier mai-septembrie), cerinte minime: cunostinte foarte bune de limba engleza, experienta minima in domeniul serviciilor si ospitalitatii, amabil, flexibil si oreientat catre oaspeti. Hostess (sezonier mai - septembrie), cunostinte foarte bune de limba engleza, persoana comunicativa, ospitaliera si orientata catre oaspeti, persoana atenta la detalii si organizata. Detalii la tel. / e-mail: ☎021.403.19.94 emanuela.anton@marriott.com

PERSONAL. Exchange Amanet angajeaza personal cu experienta in domeniu, serios si punctual, CV foto la e-mail; ☎0740.500.370 amanetplatinum@gmail.com

PICOLI (picolite) cu sau fara experienta, femei pt. bucatarie; ☎0722.912.671/ 0722.363.188

PIZZAR CU EXPERIENTA OBLIGATORIE PENTRU RESTAURANT ROMANESC. SALARIU MOTIVANT. RUGAM SERIOZITATE; ☎0785.306.604

REPREZENTANTI vanzari publicitate, ziarul Anuntul Telefonic si www.anuntul.ro angajeaza pentru departamentele Redactie si Vanzari Publicitate, absolvente studii superioare sau student cu posibilitate de lucru full-time, persoane cu bune abilitati de comunicare si negociere, dinamice, perseverente. Oferim salariu fix, negociabil periodic + comision 10-20% + bonusuri. Experienta in domeniu nu este necesara, se asigura traininguri. In vederea programarii interviului de angajare, CV-urile se trimit la adresa de e-mail: ☎redactori@anuntul.ro

RIGIPSARI -TAVAN, PERETI (RIGIPS SI PAL OSB) PENTRU SOCIETATE CONSTRUCTII CIVILE. SALARIU AVANTAJOS; ☎0785.306.612

RIGIPSARI angajam; ☎0784.709.673

SERVANTI pompieri, angajeaza AMA CSSU. Cerinte: certificat calificare, studii medii, domiciliul in Bucuresti, Ilfov, program 12/24 cu 12/48, salariu motivant, conditii optime de lucru; ☎021.317.42.76/ 0720.133.112

SHAORMARI cu experienta, zona National Arena, salariu avantajos; ☎0764.673.064

SOFER categoria D+atestat pentru persoane, carte de munca, salariu atractiv; ☎0760.393.788/ 0764.024.359

SOFER curierat, conditii: minim 12 clase, experienta distributie sau curierat, domiciliu sector 4, 5, 6 sau Ilfov; ☎0724.365.979

SOFER Dacie Papuc, experienta minim un an, optional certificat ADR, produse chimice, plus munca in depozit. Avantaje: domiciliu stabil in sector 2 sau 3. Relatii la telefon; ☎021.256.26.30

SOFER distributie Bucuresti, zona Bucur Obor, program 5.00-14.00, 1.200 L; ☎0734.509.231

SOFER livrator pentru fast food, salariu avantajos; ☎0764.673.064

SOFER profesionist cu experienta pentru autobasculanta 8 x 4 angajez; ☎0730.858.643

SOFER TOATE CATEGORIILE. COMPANIE CU MASINI PROPRII. SALARIU MOTIVANT; ☎0785.306.604

SOFER, dezvoltator imobiliar angajez persoana cu carnet categoriile B, C, E si cunostinte mecanica. Rog seriozitate, **2.500 L/luna;** ☎0751.141.917 sfetcu.ionut.adrian@gmail.com

SOFER. Angajez sofer taxi cu dispecerat la Speed Taxi, si Logan dotat full, la 24h; ☎0769.626.612

SOFERI card tahograf obligatoriu pentru transp. persoane Buc.- Cv si Buc.-Tg. Mures pentru CDI, Buc., sect. 2; ☎0721.064.184

SOFERI. Firma germana cu sediul in 34260 Kaufungen angajam soferi tir profesionisti cat. C+E, ADR pentru transporturi de marfa (prelata) pe teritoriul Germaniei. Contractul se incheie pe Germania, dispecerat in romana. Aplicati prin e-mail cu CV si copii dupa permise. Aflati mai multe: ☎004956059488702/ 004956059488705 bewerbung@ullrich-gruppe.de

SOFERI. SC Andamar Servicii SRL cu sediul in loc. Jilava, angajeaza soferi categoria C cu atestat. Salariu atractiv; ☎0722.532.037/ 0723.263.712

SPALATORI auto, zona Grozavesti, salariu+ comision, program lejer; ☎0772.293.844/ 0725.251.135

SPALATORI auto. Comuna Chiajna angajam spalatorii auto cu sau fara experienta, sat Chiajna; ☎0721.851.621

SPANIA, Societate din Bucuresti angajam lacatusi, cunoscatori desen tehnic si cunostinte sudura CO2, in confectii metalice, pentru fabrica Spania. Se asigura transport, cazare, masa, asigurare de sanatate si salariu avantajos. Relatii la telefon: ☎0728.872.559/ 0728.834.399/ 0733.927.231

TAMPLAR PAL melaminat cu experienta zona Cora Pantelimon; ☎0722.603.644

TAMPLARI PAL, MDF cu experienta si muncitori necalificati, angajeaza SC Mobili Lenyry SRL, salariu 1500- 2500 lei, zona Militari; ☎0766.447.538

TAPITER, cusator/ cusatoreasa cu experienta, angajeaza SC Mobili Lenyry SRL, salariu 1.800- 3.000 L, zona Militari; ☎0766.447.538

TAPITERI SI TAMPLARI CU EXPERIENTA IN DOMENIU PENTRU ATELIER TAMPLARIE. CONDITII FOARTE BUNE DE MUNCA; ☎0785.306.612

TEHNICIAN CCTV. Firma de constructi angajeaza tehnician IT pentru montaj si intretinere camere interne. Salariu + telefon, **2.500 L;** ☎0786.073.929 sfetcu.ionut.adrian@gmail.com

TEHNICIAN dentar cu experienta; ☎0756.647.131

TINERE. Vine Pastele si nu ai bani? Angajam doamne si domnisoare pentru conversatii online fara nuditate, bonus de angajare 300 $, comision 50% net, operatii estetice, silicoane, machiaj, unghii, solar, coafor, in fiecare zi, legal, confidential, decoruri de lux. Ne adaptam programului tau. Suna acum la tel. sau intra pe site; ☎0766.590.968 www.richgirls-studio.ro

TRACTORIST cu experienta pentru Judetul Prahova. Salariu motivant + cazare, **2.000 L;** ☎0751.141.917 sfetcu.ionut.adrian@gmail.com

VANZATOARE bijuterii, prezentabila, serioasa si punctuala. Conditii avantajoase, CV + foto la e-mail; ☎0758.555.554 rio.1907@hotmail.com

VANZATOARE experienta, magazin alimentar, sect. 3, Trapezului, salariu motivant; ☎0723.579.219

VANZATOARE pentru magazin alimentar Prelungirea Ghencea, carte de munca, 1.400 L; ☎0723.744.572/ 0766.658.820

VANZATOARE pentru magazin de vanzari cosmetice en gros cu punct de lucru in Dragonul Rosu, CM, 1.400 L; ☎0757.201.403

VANZATOARE pentru magazin non stop de noapte sau de zi, program de 8 ore in cartierul Militari. Salariu 1.300 RON + contract de munca; ☎0799.722.794

VANZATOARE. Angajam vanzatoare cu experienta, magazin parfumerie in incinta Carrefour Colentina; ☎0767.512.550 office@mosscosmetics.ro

continuare în pag. 51 >>>

ANUNTURI ULTIMA ORA

Anunţurile urgente **se primesc Marţi şi Joi până la ora 16, Sâmbătă până la ora 14**

● **MARŢI** → în ediţia de Miercuri ● **JOI** → în ediţia de Vineri ● **SÂMBĂTĂ** → în ediţia de Luni ● **La sediile redacţiei şi agenţiile de publicitate**

>>> continuare din pag. 50

VANZATOR ambulant patiserie Piata Rahova, angajeaza; ☎0747.968.147

VANZATORI chioscuri presa sector 4. Relatii la tel.: ☎0757.010.202

VISUAL JOKEY (SPECIALIST LEDURI+LUMINI) CU EXPERIENTA IN DOMENIU, PREFERABIL CLUBURI SAU PUB-URI. SALARIU AVANTAJOS; ☎0749.635.935

ZIDARI rigipsari, dulgheri, fierari, pentru lucrari in Bucuresti; ☎0773.339.338/ 0734.639.282 companyccg@gmail.com

ZIDARI, zugravi, echipe pentru termosistem, salaori, meseriasi si paznic cu atestat, angajez cu forme legale, urgent. Cerem seriozitate; ☎0729.697.807

Cereri locuri de muncă

SUBINGINER constructii civile, 30 ani experienta in executie doresc angajare; ☎0721.128.931

IMOBILIARE VÂNZĂRI

Imobiliare vânzări

1 DECEMBRIE, Trapezului, semidec., et. 6/10, 36 mp, 2 camere, cf. 2, bloc reabilitat, **36.000 €;** ☎0737.873.054/ 0731.136.698

1 MAI Chibrit, Metrou 1 Mai, semidec., et. 4/7, 52 mp, 1964, 2 camere, renovat, cadastru, intabulare, certificat energetic clasa A, accept credit, liber, **51.000 €;** ☎0722.554.900/ 0767.789.578

1 MAI, casa curte 4 camere, curte 40 mp, disc. **70.500 €;** ☎0721.677.893/ 0734.393.958

13 SEPTEMBRIE Marriott, dec., et. 7/8, 70 mp, 1987, 3 camere, geam baie, etaj intermediar, loc parcare, parchet, termopane, negociabil, **92.500 €;** ☎0722.732.975 axadomenii@yahoo.com

13 SEPTEMBRIE Sebastian, Dorneasca, dec., et. 7/8, 83 mp, 1989, 3 camere, renovat bine intretinut, partial mob./utilat, 2 balcoane, geam aerisire baie, Liceu Odobleja, Prosper, Carrefour, acte, credit, **81.500 €;** ☎0722.520.983/ 0762.820.161 madalina.visoiu@fpcimobiliare.ro www.wiki-imobiliare.ro

13 SEPTEMBRIE, 643 mp, d. 15 m, intravilan, teren, deschidere 14,85 m, utilitati, constructie pe teren, depus pentru certificat de urbanism, **480.000 €;** ☎0720.663.399 siadconcept@gmail.com

AFUMATI Ilfov, DN 2 Sinesti, Petrechioaia, Afumati, 1080000 mp, d. 100 m, agricol, teren 108 ha, comasat 100%, 8 carti funciare, un singur proprietar, foarte urgent, **6.750 €/ha;** ☎0760.978.331/ 0720.533.650 teraimobiliare@yahoo.com

ALEXANDRIEI SOSEA, Rostar, 2000 mp, d. 18 m, teren la DN, cu casa locuibila, toate utilitatile, urgent, **110 €/mp;** ☎0762.000.067/ 0720.209.250

ALEXANDRIEI SOSEA, Rostar, S.U. 230 mp, 6 cam., vila p+1+m, 4 gr. sanitare, t - 300 mp, g, f, p, t, centrala, la cheie, ansamblu 5 case individuale, merita vazut, **120.000 €;** ☎0762.000.067/ 0720.209.250

ALEXANDRIEI, Rostar, 2013, 5 cam., pnthouse 150 mp utili, toate utilitatile, loc parcare, rate dezvoltator, urgent, **65.000 €;** ☎0762.000.067/ 0742.957.545

ANTIAERIANA, dec., et. 2/4, 50 mp, ap. 3 camere, bloc cu 4 nivele, cf. 1, cu toate imbunatatirile, vis-a-vis de OMV, zona buna, **52.000 €;** ☎0766.637.169

APARATORII PATRIEI dec., et. parter/5, 37 mp, 2016, Ansamblu nou in constructie, pozitionat la 7 min distanta de metrou, se preda bransat la utilitati, finisaje la alegere, baie utilata, balcon inclus, **29.900 €;** ☎0722.138.522 razvanrezidential@gmail.com

AVIATORILOR, Aleea Modrogan, dec., et. 3/4, 145 mp, 2016, ap. 3, 4 cam., suprafete intre 140-150 mp, parcare subterana obtional rugam numai persoane serioase, **4.000 €/mp;** ☎0760.978.331/ 0720.533.650 teraimobiliare@yahoo.com

AVIATORILOR, Piata Victoriei, Aviatorilor Modrogan, 770 mp, d. 20 m, intravilan, teren, cu case demolabile toate facilitatile, posibilitate de p+4, discutabil, **2.100 €/mp;** ☎0761.255.433/ 0720.533.650 teraimobiliare@yahoo.com www.teraimobiliare-online.ro

BANEASA Centura - Sisesti, 2.000 mp, d - 21 m sau 6.150 mp, d - 60, in spatele Hotelului Phoenicia, POT 60%, CUT 3.0, p+5, Piscul Stejarului, **25 €/ mp;** ☎0724.365.979

BANU MANTA, S.U. 160 mp, curte 200 mp, 5 cam., 2010, casa cu 2 apartamente separate, parter 2 cam. 50 mp + etaj 100 mp, **180.000 €;** ☎0723.276.702

BANU MANTA, Rudeanu, Primaria Banu Manta adiacent spre Teodosie Rudeanu, 272 mp, d. 21 m, intravilan, teren, cu casa demolabila, toate facilitatile cf, d-22 m, posibilitate de S+P+3 si 4R, rugam seriozitate, **235.000 €;** ☎0760.978.331/ 0720.533.650 teraimobiliare@yahoo.com www.teraimobiliare-online.ro

BERCENI Turnu Magurele, dec., et. 1/4, 54 mp, 2016, ap. 2 camere, direct dezvoltator, se vinde la cheie, posibilitate personalizare, parcare, centrala, apropiere centre comerciale, metrou, 0 % comision, **52.000 €;** ☎0737.242.425

BERCENI, Emil Racovita, Moldovita, semidec., et. 4/4, 50 mp, 1975, ap. 2 camere, urgent, curat, parchet, aer conditionat, termopane, usa metalica, bloc caramida, curat, reabilitat, zona linistita, vecinatati: gradinita, scoala, cresa, metrou, liber, actele la zi, usor negociabil, **42.500 €;** ☎0722.121.842

BERCENI, Secuilor, semidec., et. 3/8, 51 mp, 1964, vand 2 camere, confort 1, gresie, faianta, parchet stejar, balcon inchis, zugravit proaspat, structura beton, **52.000 €;** ☎0733.483.447

BERCENI, Uioara, semidec., et. 2/4, 2 camere, cf. 2, termopan, usa metalica, liber, balcon, **28.000 €;** ☎0731.136.698/ 0737.873.054

BERCENI, Uioara, et. 2/4, 2 camere, cf. 2, usa metalica, curat, **28.000 €;** ☎0737.873.054/ 0731.136.698

BERZEI colt cu Stirbei Voda, et. 7/8, proprietar, vand ap. 2 camere, superfinisat, 115.000 €; ☎0744.522.500

BRANCOVEANU apropiere metrou - parc, str Baltita, dec., 62 mp, 1988, ap. 2 camere, foarte spatios, bloc 4 nivele, instalatii electrice si sanitare schimbate, neg., **59.000 €;** ☎0724.254.252/ 0749.462.644

BREAZA Prahova, gospodarie casa, garaj, magazie, 3.000 mp cu pomi, toate utilitatile; ☎0748.476.333

BUCSANI Giurgiu, Vadul Nou, 85000 mp, d. 100 m, extravilan, teren 8,5 ha, industrial cale ferata pe teren curent, apa, posibilitate constructie celule, dep. cereale agricole, **170.000 €;** ☎0761.255.433/ 0720.533.650 teraimobiliare@yahoo.com www.teraimobiliare-online.ro

BUCUR OBOR, vis-a-vis Kaufland, semidec., et. 9/10, ap. 2 cam., cadastru, intabulare, energetic, direct proprietar; ☎0724.281.925

BUCURESTI - MAGURELE SOSEA, 1500 mp, d. 20 m, intravilan, teren stradal, are curent si posibilitati gaze, canal, **80.000 €;** ☎0723.840.421

BUCURESTII NOI Laminorului - Chitilei, dec., et. 1/2, 50 mp, 2016, rezidential, 2 camere, 2/ P+2 , 50 mp + terasa 6 mp, finisaje la alegere, se accepta orice tip de credit, **57.000 €;** ☎0722.554.900/ 0767.789.578

BUCURESTII NOI, dec., et. parter/3, 74 mp, 2012, 3 camere, parter inalt, cu balcon, imobil select cu locatari civilizati, finisaje de calitate superioara, accept orice tip de credit bancar, urgent, **80.000 €;** ☎0722.554.900/ 0767.789.578

BUCURESTII NOI, 275 mp, d. 14 m, intravilan, teren cu casa renovabila / demolabila, zona deosebita. Proprietar, **480 €/mp;** ☎0756.464.789

BUDAPESTA, Cantemir, semidec., et. 8/9, 56 mp, 1964, 2 camere amenajate, mobilate, priveliste deosebita, 72.000 €; ☎0722.633.765

CANTEMIR stradal, dec., 67 mp, 1965, 3 camere, etajul 1, bloc reabilitat, termopan aer conditionat, ideal office notar executori, agentie turism, **65.000 €;** ☎0722.217.638

CASA tip 1A, supr. constr. 153,00 mp, supr. utila totala: 124,00 mp, supr. curte cu terasa: 40-120 mp + 2 locuri de parcare incluse in pret, 5% tva + **89.900 €;** ☎0759.044.889/ 031.620.89.03

CASA tip 1B, supr. constr. 153,00 mp, supr. utila totala: 124,00 mp, supr. curte cu terasa: 40 - 120 mp + 2 locuri de parcare incluse in pret, 5% tva + **89.900 €;** ☎0759.044.889/ 031.620.89.03

CASA, curte 1300 mp, 1999, proprietar, s+p+3+m, finisata, teren 460 mp + 300 mp in folosinta parcarii, amprenta constructie 320 mp, lift, o singura centrala pe toata cladirea, compartimentare cu destinatie birouri, **1.200.000 €;** ☎0728.626.797

CHITILEI SOSEAUA et. 1/2, 50 mp, 2016, ap. 2 camere etaj 1, finisaje la alegere, accept credit, **55.000 €;** ☎0722.554.900/ 0767.789.578

CIRCULUI PARC Lacul Tei, Judetului, semidec., et. 3/8, 58 mp, 1965, ap. 2 camere, intrare - vedere parc, bloc din caramida super civilizat, loc parcare ADP, renovat recent, g, f, p, t, um, ac, cad., intab., energetic, acc. credit, **62.900 €;** ☎021.688.08.67/ 0722.614.867

COLENTINA - Fundeni, Dragonul Rosu, dec., et. 4/5, 65 mp, 2015, 2 camere - bloc nou, centrala, gresie, faianta, parchet, contorizat, centrala, spa, transport in comun. Pret unic in zona, **44.500 €;** ☎0765.942.499/ 0721.914.967 dragos.popescu@fpcimobiliare.ro www.wiki-imobiliare.ro

COLENTINA -Teiul Doamnei, dec., et. parter/8, 51 mp, 1986, 2 camere, gresie, faianta, termopan, parchet, usa metal, posibilitate balcon, zona linistita cu vedeata, 10 min. de metrou. Vec: Obor, Tei, Stefan cel Mare, **49.700 €;** ☎0766.272.564

COLENTINA -Teiul Doamnei, semidec., et. 8/8, 70 mp, 1986, 3 camere, cf. 1, fara probleme cu terasa, bloc tip rusesc, 2 lifturi, 2 gr. sanitare, imbunatatiri, zona civilizata si verde, negociabil, **64.500 €;** ☎0766.400.300 neagut65@gmail.com

COLENTINA D-na Ghica, BCR, Str. Sinaia, dec., et. 5/10, 66 mp, 3 camere, bloc in curs de reabilitare, al doilea rand de blocuri, zona linistita, acte in regula. Vec: Tei, Fundeni, Obor, **51.500 €;** ☎0766.272.564

COLENTINA Doamna Ghica, Complex Planorama, nedec., et. 10/15, 65 mp, 2011, ap. 2 camere, bloc nou, 4 lifturi, finisaje moderne, g, f, p, um, termopan, centrala proprie, cadastru, intabulare, acc. credit, **54.900 €;** ☎021.688.08.67/ 0722.614.867

COLENTINA Doamna Ghica, parc, semidec., et. 2/10, 60 mp, 1975, 3 camere, confort 2, gresie, faianta, termopan, bloc reabilitat termic, fara risc seismic, cadastru, intabulare, accept credit, disc., **46.500 €;** ☎0724.336.834

COLENTINA Fundeni, Avion, semidec., et. 2/10, 52 mp, 1977, 2 camere, gresie, faianta, parchet, curat, bloc stradal, vedere spate, fara risc seismic, bloc civilizat, cadastru, intabulare, accept credit, **47.000 €;** ☎0787.882.999

COLENTINA Kaufland, Masina de Paine, semidec., et. 8/10, 51 mp, 1970, 2 camere, confort 1, pozitie buna, bloc civilizat, apartament de mijloc, cadastru, intabulare, liber, doar cash, **36.000 €;** ☎0787.882.999

COLENTINA Pod langa McDdonld"s, parc, dec., et. 4/10, 74 mp, 1976, liber etaj intermediar, 2 balcoane intabulare impartire frumoasa, urgent locuri depozitare, **55.000 €;** ☎0722.928.882

COLENTINA Voluntari, sos. Stefanesti, Popasului, 780 mp, d. 14 m, intravilan, teren, strada asfaltata, gaze, apa, canal, curent, cadastru, intabulare, ideal constructie 1-2 vile, **90 €/mp;** ☎021.688.08.67/ 0722.614.867

COLENTINA SOSEAUA vis a vis salon Nur, circular, et. 9/10, 55 mp, 1970, 2 camere, cf. 1, mobilat modern, utilat, gresie, faianta, t, usi interior, AC, Led Samsung, canapele piele, combina, cadastru, energetic, **54.000 €;** ☎0722.295.546

COLENTINA, casa locuibila, demolabila, construibil vila, bloculet, aproape artera principala, avantajos; ☎0727.616.231

COLENTINA, Ripiceni, dec., et. 2/10, 2 camere, cf. 2, gresie, faianta, parchet, usa metalica, **37.000 €;** ☎0737.873.054/ 0731.136.698

COLENTINA, Ripiceni, semidec., et. parter/10, 2 camere, cf. 2, parcare, **36.000 €;** ☎0737.873.054/ 0731.136.698

COLENTINA, Teiul Doamnei, Sanzieni 2, dec., et. 7/8, 71 mp, 1984, particular, confort 1, doua grupuri sanitare, g, f, t, +balcon, neg., **60.000 €;** ☎0765.568.555

COMUNA GREACA, Judetul Giurgiu, S.U. 100 mp, 2011, la cheie, vila P+1, teren 8.000 mp, pomi fructiferi, vie, negociabil, particular; ☎0730.057.176/ 0722.726.436

COSTINESTI, Gradini, 1000 mp, intravilan, teren stradal, desch. 40-25, **35 €/mp;** ☎0722.501.679/ 0765.212.748

CRANGASI, B-dul Constroctorilor, semidec., et. 3/4, 62 mp, 1961, 3 camere, cf. 1, **48.000 €;** ☎0737.873.054/ 0731.136.698

CURTEA DE ARGES strada Eroilor, Piata Ivancea, et. 2/4, 3 cam., bl. D5, 2 gr. grupuri, centrala Itermica, balcon inchis, cu calorifer, gresie, faianta, usi stejar, chiuveta bucatarie inox, totul in stare foarte buna. Blocul este anvelopat si are interfon. Pret negociabil; ☎0722.880.144/ 0766.711.835

DECEBAL, adiacent, acces 6 min. metrou, dec., et. 2/4, 61 mp, 1985, 2 camere, bloc 4 nivele, spatios, loc parcare ADP, balcon pe living, pret negociabil, **77.000 €;** ☎0722.732.975 axadomenii@yahoo.com

DINICU GOLESCU Gara de Nord, 497 mp, d. 15 m, intravilan, teren constructie demolabila, certificat urbanism S+P+2+M, **240.000 €;** ☎0720.663.399 siadconcept@gmail.com

DOMENII Casin, dec., et. 2/2, 104 mp, 4 camere, mansarda/P+1+M, vedere deosebita, luminoasa, pozitie exceptionala, 1 min. parc Herastrau, vec.: Ion Mihalache, **84.000 €;** ☎0723.835.151 ramona.isache@westmount.ro westmount-imobiliare.ro

DOMENII PIATA, dec., et. 3/3, 55 mp, 2015, vand 2 camere, cf. 1, c+i, **67.000 €;** ☎0733.483.447

DOMENII, Ion Mihalache, et. parter/2, 65 mp, 3 cam., zona rezidentiala deosebita, imobil reabilitat, pozitie excelenta, verdeata, liniste, **84.000 €;** ☎0723.835.151 ramona.isache@westmount.ro westmount-imobiliare.ro

DRAGOMIRESTI Sabareni, 15 km de Bucuresti, S.U. 90 mp, curte 500 mp, 3 cam., 2015, la cheie, casa, teren 500 mp, centrala, gaze, pod, g, f, p, t, magazie + pivnita, direct proprietar, negociabil, **57.000 €;** ☎0737.146.570

DRISTOR - Kaufland, acces metrou, dec., et. 3/8, 68 mp, 1981, renovat partial, geam la baia mare, luminos, loc parcare ADP, acte la zi, negociabil, **74.500 €;** ☎0722.732.975 axadomenii@yahoo.com

DRISTOR Baba Novac rond Mihai Bravu, semidec., et. 6/10, 51 mp, 1974, vand 2 camere, confort 1, liber, balcon inchis, bloc reabilitat, acces la metrou in 3 minute, **51.000 €;** ☎0728.868.748 office@dinamicimobiliare.ro

DRISTOR Camil Ressu - Ramnicu Sarat (Mega Image), dec., et. 6/8, 70 mp, 1983, vand 3 camere, 2 bai cu geam, balcon inchis, bloc reabilitat termic, termopan, usa metal, acces metrou 7 minute, **69.000 €;** ☎0723.265.261 office@dinamicimobiliare.ro

DRISTOR metroul Dristor, semidec., et. 9/10, 31 mp, 1974, vand garsoniera, confort 1, stradal, libera, balcon inchis, zugravita, faianta, gresie, usa metalica, bloc reabilitat termic, acte, **40.500 €;** ☎0723.265.261 office@dinamicimobiliare.ro

DRISTOR Ramnicu Valcea - Mega Image, dec., et. 6/8, 52 mp, 1982, vand apartament 2 camere, confort 1, liber, balcon inchis, etajul 6, amenajat + bloc reabilitat termic, acces usor metrou, **58.000 €;** ☎0723.265.261 office@dinamicimobiliare.ro

DRISTOR, Dristor 2 metrou, dec., et. 7/10, 65 mp, 1979, 3 camere, bloc reabilitat, balcon inchis, termopan, parchet, usa metalica, aer conditionat, **65.000 €;** ☎0722.217.638

DRUMUL SARII -13 Septembrie, dec., et. 3/4, 58 mp, 1992, 2 camere, luminos, renovat complet (gresie, faianta, parchet, termopane, aer conditionat, balcon inchis), loc parcare, negociabil, **69.000 €;** ☎0722.732.975 axadomenii@yahoo.com

DRUMUL SARII, 4 cam., 1965, casa, caramida si beton, p+1+p, 207 mp construiti, curte, 2 bai, bucatarie, balcon, scara interioara, centrala, pretabil business, disc., **205.000 €;** ☎0763.199.610

DRUMUL TABEREI Compozitorilor, 1 Mai, gars., p/10 - 6/10, confort 1, semidec.e, g, f, termopan, intabulate, 33.500 - 35.000 €; ☎0728.934.654

DRUMUL TABEREI Sibiu - Compozitorilor, semidec., et. 7/10, 35 mp, 1972, vand apartament 2 camere, confort 2, liber, termopan, actele finalizate complet, **31.500 €;** ☎0723.265.261 office@dinamicimobiliare.ro

DRUMUL TABEREI Str. Tg Neamt, semidec., et. 3/10, 65 mp, 1973, ap. 3 camere, fara imbunatatiri, bloc tip TD, zona Parcului Moghioros, pretul este negociabil **65.000 €;** ☎0731.078.696/ 0723.377.993

DRUMUL TABEREI Tip Top, et. 10/10, 21 mp, 1971, garsoniera, confort 2, cadastru, intabulare, termopan, curata, faianta, se lasa si mobila, libera, **17.000 €;** ☎0722.295.546

DRUMUL TABEREI Valea Oltului, dec., 80 mp, 2015, ap. 2 cam., amenajat complet, finisaje de calitate superioara, centrala proprie de apartament, imobil prevazut cu parcare subterana pret 6.000 €, **60.000 €;** ☎0722.462.862 office@cricovului.ro www.cricovului.ro

DRUMUL TABEREI Valea Oltului, semidec., 73 mp, 2015, ap. 2 camere, amenajat complet, finisaje de calitate superioara, centrala proprie, mobil prevazut cu parcare subterana la pretul de 5.000 €, **55.000 €;** ☎0722.462.862 office@cricovului.ro www.cricovului.ro

DRUMUL TABEREI Valea Oltului, dec., 99 mp, 2015, ap. 3 camere, amenajat complet, finisaje de calitate superioara, centrala proprie de apartament, imobil prevazut cu parcare subterana pret 5.000 €, **75.000 €;** ☎0722.462.862 office@cricovului.ro

DRUMUL TABEREI, intersectia Raul Doamnei cu Drumul Taberei, semidec., et. 7/10, 1980, 3 cam., cf. 1, usa metalica, g, f, p, t, 2 gr. sanitare, intabulare, **63.000 €;** ☎0763.199.610

DRUMUL TABEREI, Mall Plaza, semidec., et. 10/10, 68 mp, 3 camere, cf. 1, terasa refacuta, se vinde mobilat, utilat, faianta, gresie, parchet, t, um cadastru, intabulare, energetic, accept credit, **52.500 €;** ☎0722.295.546

DRUMUL TABEREI, Raul Doamnei, dec., 40 mp, 2 cam., etaj 3/10- 8/10, confort 2, termopan, g, f, intabulat, **40.000 €;** ☎0728.934.654

DRUMUL TABEREI, Raul Doamnei, intersectie cu Drumul Taberei, semidec., et. 1/5, 3 cam., cf. 1, g, f, t, parcare ADP, intabulare, **58.000 €;** ☎0763.199.610

DRUMUL TABEREI, Valea Argesului, Valea Oltului, dec., 68 mp, 2015, ap. 2 camere, amenajat complet, finisaje de calitate superioara, centrala proprie de apartament, parcare subterana pret 6.000 €, **61.000 €;** ☎0722.462.862 office@cricovului.ro www.cricovului.ro

DRUMUL TABEREI, Valea Oltului, dec., et. 4/6, 70 mp, 2013, ap. 2 camere, intr-un minicomplex, bariera de acces, spatios, AC, centrala proprie, balcon 9 mp, optional loc de parcare suprateran, liber, se accepta credit, **67.000 €;** ☎0720.425.031/ 0760.521.671

DRUMULTABEREI Valea Oltului, dec., 77 mp, 2015, ap. 2 camere, amenajat complet, finisaje de calitate superioara, centrala proprie de apartament, imobil prevazut cu parcare subterana la pretul de 5.000 €, **58.000 €;** ☎0722.462.862 office@cricovului.ro www.cricovului.ro

FERDINAND Mihai Bravu - Liceul Iulia Hasdau, dec., et. 6/10, 73 mp, 1978, stradal, vand 3 camere, balcon mare inchis, bloc reabilitat termic, acces la metrou in 3 minute, **76.500 €;** ☎0728.868.749

FERENTARI CALEA, aproape de Sos. Giurgiului, str. Baciului nr.14, semidec., et. 4/4, 35 mp, 1978, ap. 2 cam., confort 2, liber, fara imbunatatiri, posib. montare centrala, urgent, nediscutabil, **16.500 €;** ☎0722.560.930/ 0765.764.611 teraimobiliare@yahoo.com

FLOREASCA CALEA, semidec., et. 2/3, 26 mp, garsoniera, stradala, libera, vila, gaze, centrala, boxa, parchet, boxa 5 mp, **34.000 €;** ☎0722.217.638

FLOREASCA CALEA, Spring Time, circular, et. 1/3, 56 mp, 1931, 2 camere, imobil stradal, apartament vila, balcon, centrala proprie, parchet, termopan, liber, boxa la subsol, baie, bucatarie, **65.000 €;** ☎0722.217.638

FLOREASCA, Barbu Vacarescu, dec., et. parter/2, 37 mp, 1960, garsoniera, mezanin/2, balcon, centrala termica, boxa 5mp. Vec: Aviatorilor, Aviatiei, Dorobanti, Primaverii, Stefan cel Mare, Tei, Victoriei, **49.350 €;** ☎0722.393.151 mihai67_rosu@yahoo.com

FOISORUL DE FOC, Olari, langa fosta Primarie Sector 2, semidec., et. parter/1, 100 mp, 1937, ap. 3 cam.+ dep. in vila, vecini deosebiti, intrare separata, curte, fara imbunatatiri, cf, centrala de apartament, rugam seriozitate, **115.000 €;** ☎0722.560.930/ 0765.764.611 teraimobiliare@yahoo.com www.teraimobiliare-online.ro

FOISORUL DE FOC, Pop de Basesti, 800 mp, d. 13 m, intravilan, vand teren d-13+3, cu 3 case, apa, gaze, c. elect., canalizare, **400.000 €;** ☎0733.483.447

FUNDENI SOSEAUA, Colentina adiacent, str. Tibiscum, Benzinaria Mol, 1357 mp, d. 20 m, intravilan, teren, PUD facut, toate facilitatile, posibilitate de p+2+3r, foarte urgent, **190 €/mp;** ☎0761.255.433/ 0720.533.650 teraimobiliare@yahoo.com

FUNDENI, Doinei, Dobroesti, 5 min. Colentina si Pantelimon, dec., et. parter/4, 70 mp, 2013, 2 camere, g, f, p, t, um, a/c, ct, mobilat si utilat complet, lux, acte la zi, accept credit, loc parcare, RATB, merita, id:CA0073 **57.800 €;** ☎0726.284.310 contact@alexandrucordea.ro www.alexandrucordea.ro

GARA DE NORD, dec., et. 5/6, 80 mp, 1960, vand 3 camere, confort 1, usa metalica, gresie, faianta, parchet stejar, termopan, 2 balcoane, 2 grupuri sanitare, bloc caramida, camere serviciu la mansarda cat bucataria trecuta in contract + boxa subsol, pret nediscutabil bani cash, **49.000 €;** ☎0733.483.447

GHENCEA, Dantelei, 2011, vila, t - 538 mp, d - 38 m, p+1+m, pivnita, nelocuita, centrala, pomi pe rod, gazon, merita vazut; ☎0762.000.067/ 0742.957.545

GIULESTI, sector 1, 4 cam., curte 243 mp, casa, bucatarie, 2 bai, balcon, garaj, **105.000 €;** ☎0722.628.479/ 0722.323.373

GOGA adiacent, acces Piata Unirii- Piata Alba Iulia- Vitan Mall, dec., et. 2/8, 60 mp, 1989, 2 camere, centrala termica, fara imbunatatiri, pret negociabil, **77.000 €;** ☎0722.732.975 axadomenii@yahoo.com

GULIA, Tartasesti, 12 km Bucuresti, t - 640 mp, d - 26 m, vila lux, 5 cam., 3 bai, dressing, sera, jacuzzi exterior, climatizare, pomi si fructe padure, toate soiurile, **135.000 €;** ☎0762.000.067/ 0742.957.545

GULIA, Tartasesti, Lukoil, 15 km Bucuresti, 6028 mp, teren, zona vile, utilitati, apropiere padure, urgent, neg., **35 €;** ☎0762.000.068/ 0742.957.545

IANCULUI 5 min. metrou, dec., et. 1/10, 85 mp, 1976, 3 camere, stradal, cf. 1, 2 balcoane, 1 baie, scara renovata, supraveghere video, liber, Mega Image, Mega Mall, Carrefour, acte, credit, neg., **79.000 €;** ☎0722.520.983/ 0762.820.161 madalina.visoiu@fpcimobiliare.ro www.wiki-imobiliare.ro

IANCULUI metrou, Sos. Mihai Bravu, Vatra Luminoasa, apropiere metrou Iancului sau Piata Muncii, et. 7/10, 60 mp, 2 camere, bloc reabilitat, ap. superb, se vinde complet mobilat, utilat modern, urgent, **67.500 €;** ☎0724.254.252/ 0749.462.644

IANCULUI, acces metrou 5 minute, et. 1/8, 70 mp, 1980, 3 camere, geam la baie, gresie, faianta, parchet, termopan, aer conditionat, liber, pret negociabil; ☎0722.732.975 axadomenii@yahoo.com www.axadomeniiinternational.ro

IANCULUI, Avrig, dec., et. 6/8, 71 mp, 1982, vand apartament 3 camere, confort 1, 2 bai cu geam, cadastru, intabulare, acces la metrou in 3 minute, **82.500 €;** ☎0761.349.940 office@dinamicimobiliare.ro

ION MIHALACHE, Chibrit, semidec., et. 1/8, 60 mp, 1975, 3 camere, confort 1, parchet stejar, t+2 debarale + nisa, reabilitat, intabulat, beton armat, vedere stradala, fara imbunatatiri, camera video pe scara, cash, **56.000 €;** ☎0733.483.447

IULIU MANIU Politehnica, dec., 97 mp, 2015, ap. 2 cam., mobil de lux, amenajat complet, finisaje de calitate superioara, centrala termica proprie de apartament, imobil prevazut cu paza / supraveghere video, **105.000 €;** ☎0722.462.862 office@cotroceniresidence.ro www.cotroceniresidence.ro

IULIU MANIU Politehnica, semidec., 115 mp, 2015, ap. 3 camere, 2 bai, amenajat complet, finisaje de lux, centrala proprie de apartament, imobil prevazut cu paza / supraveghere video, **120.000 €;** ☎0722.462.862 office@cotroceniresidence.ro www.cotroceniresidence.ro

IULIU MANIU Politehnica, semidec., 131 mp, 2015, ap. 3 camere, amenajat complet, finisaje de lux, centrala proprie de apatament, parcare subterana, boxa, imobil prevazut cu lift, **140.000 €;** ☎0722.462.862 office@cotroceniresidence.ro www.cotroceniresidence.ro

IULIU MANIU Politehnica, dec., 107 mp, 2015, ap. 3 camere, amenajate complet, finisaje de calitate superioara, centrala termica proprie, tamplarie aluminiu, paza, supraveghere video, **112.000 €;** ☎0722.462.862 office@cotroceniresidence.ro www.cotroceniresidence.ro

IULIU MANIU Politehnica, dec., 63 mp, 2015, gars., garsoniera lux, amenajata complet, centrala proprie, finisaje de calitate superioara, paza / supraveghere video **68.000 €;** ☎0722.462.862 office@cotroceniresidence.ro www.cotroceniresidence.ro

LIZEANU Stefan cel Mare, 350 mp, d. 14 m, intravilan, teren, ideal investitie, front stradal 13,7 m, toate utilitatile, zona pretabila imobil de locuit cu garaje subterane, **135.000 €;** ☎0744.505.999 alexandru@k-imobiliare.ro

MAGHERU, Universitate, Galeriile Orizont, Blocul Wilson, Magheru stradal, dec., et. 5/7, 155 mp, 1938, apartament 5 camere, consolidat in 2006, stare f. b., aer conditionat, liber, 2 bai, centrala de bloc, **137.500 €;** ☎0765.764.611/ 0722.560.930 teraimobiliare@yahoo.com

MATEI BASARAB Calea Calarasilor, dec., et. 1/7, 63 mp, 1993, 2 camere, bucatarie generoasa, balcon spatios, termopane. Acces facil Piata Unirii si Piata Muncii, pret negociabil, **81.000 €;** ☎0722.732.975 axadomenii@yahoo.com

MIHAI BRAVU Obor, Ferdinand, Dimitrov, metrou, semidec., et. 9/10, 32 mp, 1965, gars., pozitie buna, cf. 1, g, f, p, um, ved. placuta, bloc fara risc seismic, 2 lifturi modernizate, intab, zona linistita, **31.500 €;** ☎0770.956.572

MIHAI BRAVU, acces 4 minute Metrou Piata Iancului, et. 7/10, 65 mp, 1963, 3 camere, spatios, parchet masiv, usa metalica, geam baie, spatii depozitare, vedere mixta, pret negociabil, **62.500 €;** ☎0722.732.975 axadomenii@yahoo.com

MILITARI Barsanesti, semidec., et. 2/10, 55 mp, 1979, 2 camere, cf. 1, renovat, bine intretinut, geam aerisire baie, liber, acte, credit, metrou Pacii, piata Gorjului, ratb, pret negociabil, **58.000 €;** ☎0722.520.983/ 0762.820.161 madalina.visoiu@fpcimobiliare.ro www.wiki-imobiliare.ro

MILITARI Residence, semidec., 42 mp, 2012, ap. 2 camere, parter, aproape metrou, **36.500 €;** ☎0721.792.465

MILITARI, Metrou Gorjului, semidec., et. parter/4, 50 mp, 1980, 2 camere, cf. 1, fara balcon, **42.000 €;** ☎0737.873.054/ 0731.136.698

MOSILOR CALEA, dec., et. 8/8, 50 mp, vand 2 camere, cf. 1, um, t, linoleum, reabilitat, bloc stradal, **67.000 €;** ☎0733.483.447

MOSILOR, 2015, 3 cam., et. 1, pretabil firma, locuinta, boxa, 2 geamuri baie, garaj, avantajos; ☎0756.232.884

MOSILOR, dec., et. 4/10, 85 mp, 1981, ap. 4 camere, 95.000 €; ☎0722.598.132

MOSILOR, dec., 35 mp, 2015, vand garsoniera, spatios, zona linistita, cu finisaje la alegere: gresie, faianta, parchet, ob. sanitare la alegere, **41.000 €;** ☎0741.273.973 blitzconstruct@gmail.com www.e-apartamentenoi.ro

MOSILOR, Eminescu, dec., et. 1/8, 62 mp, 1982, 2 camere, apartament spatios, bucatarie generoasa de 10 mp, fara imbunatatiri, pret negociabil, **67.000 €;** ☎0722.732.975 axadomenii@yahoo.com

MOSILOR, Obor, 42 mp, gars., etaj 4, spatioasa, metrou; ☎0725.663.500

MUNCII -Delea, Calea Calarasi, acces metrou 5 min., dec., et. 3/8, 63 mp, 1989, 2 camere, bloc monolit, termopane, spatios, pret negociabil, **85.000 €;** ☎0722.732.975 axadomenii@yahoo.com

NASAUD, Penny, et. 2/4, 35 mp, gars., particular, la cheie, pret discutabil, **25.000 €;** ☎0784.992.893

NASAUD, Penny, et. 3/4, 60 mp, particular, 2 cam., la cheie, imbunatatiri, pret discutabil, **37.000 €;** ☎0784.992.893

NERVA TRAIAN Splaiul Unirii, Timpuri Noi, S.U. 585 mp, curte 100 mp, 12 cam., 1920, proiect, vila d+hp+1+ pod, 360 mp teren, amprenta 260 mp, d- 30 m la Splaiul Unirii, renovabila, extindere, nediscutabil, **165.000 €;** ☎0761.255.433/ 0722.560.930 teraimobiliare@yahoo.com www.teraimobiliare-online.ro

NERVA TRAIAN, Timpuri Noi, acces 5 min. metrou, dec., et. 5/8, 65 mp, 1990, 2 camere, bloc monolit, spatios, luminos, gresie, faianta, termopane, calorifere schimbate, pret negociabil, **88.000 €;** ☎0722.732.975 axadomenii@yahoo.com

NICOLAE GRIGORESCU Theodor Pallady - Dumbrava Noua, dec., et. 6/10, 39 mp, 1976, vand ap. 2 camere, cf. 2, balcon inchis, fara amenajari interioare, acces la metrou in 4 minute, **38.000 €;** ☎0723.265.261 office@dinamicimobiliare.ro

OBOR metrou, dec., et. 44 mp, 2015, vand apartament 2 camere in bloc nou in zona Mosilor in apropiere a statiei de metrou Obor, pret 61.524 € tva inclus. Spatios, zona linistita, cu finisaje la alegere: gresie, faianta, parchet, ob. sanitare la alegere, **61.524 €;** ☎0741.273.973 ilioara.liseanu@gmail.com

OBOR, semidec., et. 2/4, 68 mp, 3 camere, confort 1, superfinisat, liber, cadastru, intabulare, usa metalica, izolat termic, la cerere se vinde mobilat, **70.000 €;** ☎0761.532.117/ 0722.542.692

OLTENITEI -IRA dec., et. 4/4, 54 mp, 1984, ap. 2 camere, gresie, faianta, parchet, centrala termica, curat, cadastru si intabulare, pret discutabil **52.500 €;**

OLTENITEI SOSEAUA Anton Bacalbasa, dec., et. 1/4, 74 mp, 1982, 3 camere, conf .1, vedere mixta, multiple imbunatatiri, apropiere centre comerciale, piata, mij. de transport, **65.000 €;** ☎0737.242.425

OLTENITEI SOSEAUA, Berceni, dec., et. 8/8, 51 mp, 1981, vand 2 camere, confort 1, usa metalica, termopan, parchet, faianta, gresie, instalati electrice si sanitare schimbate, apometre, discutabil, **51.000 €;** ☎0733.483.447

OLTENITEI SOSEAUA, Govora, dec., 78 mp, 1982, ap. 3 camere, conf. 1, etaj 4, gresie, faianta, parchet, termopan, usa metalica, 2 grupuri sanitare, 2 balcoane, cadastru, intabulare, liber, **58.000 €;** ☎0737.242.425

OLTENITEI, Piata Sudului, acces metrou, semidec., et. 1/10, 82 mp, 1982, 4 camere, parc, termopan, centrala termica, vedere spate, luminos, necesita renovari, pret negociabil, **79.000 €;** ☎0722.732.975 axadomenii@yahoo.com

OTOPENI, Odai, Brancoveanu, 695 mp, d. 18 m, teren 2 parcele, utilitati, zona de vile, urgent, pret neg.; ☎0762.000.068/ 0742.957.545

OZANA, Aleea Giurgeni, dec., et. parter/4, 2 camere, cf. 1, parchet, termopan, gresie, faianta, usa metalica, boxa, **45.500 €;** ☎0737.873.054/ 0731.136.698

PACHE PROTOPOPESCU, acces Metrou Piata Iancului, dec., et. 3/4, 33 mp, 1960, garsoniera, centrala termica, gresie, faianta, parchet, termopane, usa metalica, geam baie, calorifere schimbate, pret negociabil; ☎0722.732.975 axadomenii@yahoo.com

PAJURA PIATA, Bucurestii Noi, Piata Pajurei Pecetei, dec., et. 4/4, 29 mp, 1979, garsoniera, confort 1, libera, stare locuibila, rugam seriozitate, nediscutabil, posibilitate montare centrala, **25.500 €;** ☎0720.533.650/ 0763.863.822 teraimobiliare@yahoo.com www.teraimobiliare-online.ro

PANDURI - stradal, dec., et. 5/8, 70 mp, 1990, 3 camere, bloc monolit, luminos, 2 bai, vedere mixta, fara imbunatatiri, pret negociabil; ☎0722.732.975 axadomenii@yahoo.com

PANTELIMON Armenesc, semidec., et. 2/10, 32 mp, 1980, gars., stradal, cf 1, pe mijloc, renovata, g, f, p, isn, t, um, ac, inst.electrice noi, bl. reabilitat termic, mob, utilata, intab, libera, acc. credit, investitie, **36.500 €;** ☎0770.956.572

PANTELIMON Mega Mall, semidec., et. 5/10, 40 mp, 1978, apartament 2 camere, confort 2, balcon inchis, amenajat (clima, termopan, parchet, faianta, gresie, um), actele complete, **41.500 €;** ☎0728.868.748 office@dinamicimobiliare.ro

PANTELIMON Mega Mall, dec., et. 1/10, 35 mp, 1980, vand garsoniera, stradal, bloc mixt, balcon inchis, amenajata (termopan, faianta, gresie, parchet, um), libera, actele efectuate, **35.500 €;** ☎0728.868.748 office@dinamicimobiliare.ro

PANTELIMON, dec., 3 cam., metrou, 2 balcoane mari, etaj 2, spatios, geam baie, avantajos; ☎0756.232.884

PANTELIMON, et. parter/4, 29 mp, 1978, vand 2 camere, confort 3, gaze, parchet, faianta, gresie, parchet, usa metalica, intabulat, **24.000 €;** ☎0733.483.447

PANTELIMON, et. 1/4, 29 mp, 1970, vand 2 camere, confort 3, gaze, parchet, faianta, gresie, usa metalica, intabulat, 2 balcoane la geam, parcare in fata blocului, nediscutabil, **25.000 €;** ☎0733.483.447

PANTELIMON, Iancului, dec., 2 camere; ☎0727.403.417/ 0720.757.293

PANTELIMON, Ilfov, S.U. 170 mp, curte 310 mp, 4 cam., 2008, casa finisata, 4 dormitoare, 2 livinguri, 2 bai, 2 bucatarii, g, f, p, accept credit Prima casa, **52.000 €;** ☎0732.073.352

PANTELIMON, Ilfov, S.U. 80 mp, 3 cam., 2015, la cheie, casa, 240 mp teren, 80 mp amprenta casei, baie, bucatarie, proprietar, **54.500 €;** ☎0722.517.965

PANTELIMON, Marcu Armasu, semidec., et. 7/10, 2 camere, cf. 2, gresie, faianta, usa metalica, balcon, negociabil, **35.000 €;** ☎0737.873.054/ 0731.136.698

PANTELIMON, Marcu Armasu, et. 5/10, 24 mp, garsoniera, cf. 2, centrala, gaze separat, **23.000 €;** ☎0737.873.054/ 0731.136.698

PANTELIMON, Piata Delfinului, dec., et. 3/8, 70 mp, 1986, 3 camere, confort 1, gresie, faianta, parchet, termopane, usa metalica, 2 grupuri sanitare, cadastru, intabulare, **68.000 €;** ☎0729.039.155

PATRU camere de tip 4A, ideal pentru familii numeroase sau pentru persoanele care doresc un spatiu de lucru in propriul apartament, supr. utila totala: 102.40 mp, supr. logie: 4.55 mp, 5% tva + **76.900 €;** ☎0759.044.889/ 031.620.89.03

PIEPTANARI, Zabrautul, semidec., et. 2/4, 16 mp, 1978, gars., cf. 3, gresie, faianta, termopan, um, gaze, centrala, toate actele, pret fix, bloc curat, reabilitat, **8.500 €;** ☎0731.136.698/ 0768.322.642 carmen_alice82@yahoo.com

PIPERA, Drumul Negru, 1666 mp, teren dechidere 20/200 m lungime, negociabil, **300 €;** ☎0724.897.619

POPESTI -Ilfov, Fermei, Sos. Oltenitei, acces rapid Bucuresti, S.U. 400 mp, curte 300 mp, 8 cam., 2007, la cheie, vila ds+p+1+m, renovata, curte amenajata, garaj, pivnita, teren 448 mp, amprenta sol 144 mp, negociabil, **150.000 €;** ☎0722.732.975 axadomenii@yahoo.com

PRELUNGIREA GHENCEA Drumul Ghindari, 620 mp, d. 32 m, intravilan, teren planul 2, zona vile, c+i, certificat urbanism P+2, utilitati la asfalt, langa Maryland, proprietar, **39.900 €;** ☎0731.048.450

RAHOVA dec., 54 mp, 2015, complex rezidential, spatios, loc parcare gratuit, finisaje la alegere, predare la cheie (gresie, faianta, parchet, termopane, usi), **43.900 €;** ☎0721.246.314 stefan@dream-residence.ro www.dream-residence.ro

RAHOVA dec., 50 mp, 2015, complex rezidential, spatios, loc parcare gratuit, finisaje la alegere, predare la cheie (gresie, faianta, parchet, termopane, usi), **41.900 €;** ☎0741.245.100 alina.cojocaru@dream-residence.ro www.dream-residence.ro

RAHOVA dec., 54 mp, 2015, complex rezidential, spatios, loc parcare gratuit, finisaje la alegere, predare la cheie (gresie, faianta, parchet, termopane, usi), **43.900 €;** ☎0741.245.100 alina.cojocaru@dream-residence.ro www.dream-residence.ro

RAHOVA - Pucheni, S.U. 200 mp, curte 100 mp, 2016, in constructie, proprietar, vand vila P+1, plus 2, mansarda, inceput garsoniera, 200 mp, 100 mp salon, toate utilitatile; ☎0773.939.504

RAHOVA, Topolnita, dec., et. parter/8, 2 camere, cf. 1, gresie, faianta, parchet, termopan, curat, **43.000 €;** ☎0737.873.054/ 0731.136.698

ROMANA PIATA, Biserica Amzei, S.U. 200 mp, curte 140 mp, 6 cam., 1920, in constructie, casa, 260 mp teren, amprenta 120 mp, casa in constructie la rosu, toate facilitatile, cu posibilitate de extindere, rugam maxima seriozitate, **125.000 €;** ☎0765.764.611/ 0720.533.650 teraimobiliare@yahoo.com

ROMANA PIATA, Magheru, dec., et. 5/8, 120 mp, 1946, stradal, ap. 2 camere, 105 mp, 1 wc serv, +baie principala utili + cam. serv., mansarda 10 mp, stare foarte buna, rugam persoane serioase, **109.000 €;** ☎0765.764.611/ 0720.533.650 teraimobiliare@yahoo.com www.teraimobiliare-online.ro

ROMANA PIATA, Piata Lahovari, dec., et. 5/5, 30 mp, 1960, garsoniera, bucatarie si wc, pe palier confort libera stare buna, centrala bloc, rugam seriozitate, **18.000 €;** ☎0760.978.331/ 0722.560.930 teraimobiliare@yahoo.com

SABARENI, 15 km Bucuresti, 3 cam., t - 500 mp, casa, g, f, p, t, centrala, pivnita, magazie, urgent, **58.500 €;** ☎0762.000.067/ 0720.209.250

SALAJ SOSEAUA, Rahova, semidec., 54 mp, 2015, 2 camere, parter, balcon 8 m, finisaje lux moderne Italia, tamplarie termopan, contorizare proprie, parcare inclusa in pret, **43.900 €;** ☎0766.227.431 lucian@dream-residence.ro www.dream-residence.ro

SALAJ, Humulesti, semidec., et. 2/10, 38 mp, stradal, ap. 2 cam., cf.2, g, f, balcon inchis, zona buna, **32.000 €;** ☎0766.637.169

SALAJ, strada Semanatorului, et. 1/3, 27 mp, 2009, particular, garsoniera confort 1, bloc nou, balcon, centrala proprie, aer conditionat, finisaje lux, pret negociabil, **27.000 €;** ☎0784.227.774

SEBASTIAN - 13 Septembrie- Lira, dec., et. 5/8, 60 mp, 1989, 2 camere, luminos, fara imbunatatiri, pret negociabil, **62.000 €;** ☎0722.732.975 axadomenii@yahoo.com

SEBASTIAN, str. Iosif Niculescu, nr. 9, sector 5, S.U. 40 mp, 1962, la cheie, 2 camere, teren 192 mp, d= 11 m, proprietar, **38.000 €;** ☎0733.608.236

SERBAN VODA, 30 mp, 2 cam. curte, baie, bucatarie, incalzire gaze, apometre, curat, **22.000 €;** ☎0737.873.054/ 0731.136.698

SILISTEA, Snagov, 2624 mp, intravilan, proprietar, vand teren, 28.77 m deschidere la sosea asfalt, pret negociabil, zone de atractie: Complexul Turistic Snagov, lacul, parcul si frumoasa Padure Snagov la circa 3 km. Relatii la Ionut Balau; **12 €/mp;** ☎0765.857.100

SILISTEA, Snagov, 9548 mp, intravilan, proprietar, vand urgent teren, 20.63 m deschidere sosea asfalt, cadastru, apa, lumina, iar gaze si cablu tv in imediata apropiere, pret negociabil, relatii si acte la Ionut Balau. tel., **5 €/mp;** ☎0765.857.100

SINAIA, central, casa trainica, teren 580 mp, construibil vila, bloc, gradinita, policlinica, hotel, dubla deschidere, avantajos; ☎0727.616.231

SOLDAT CROITORU, dec., et. 5/8, 38 mp, 1988, ap. 2 cam., cf. 1, cu imbunatatiri, aproape de Unirii la 10 minute, **43.000 €;** ☎0766.637.169

STEFAN CEL MARE, 2015, 2 cam., metrou, lux, spatios, luminos, garaj, Parcul Circului, avantajos; ☎0735.134.344

STEFAN CEL MARE, 2015, 3 cam., metrou, deosebit, spatios, garaj, luminos, Parcul Circului + penthouse, avantajos; ☎0767.774.900

STEFAN CEL MARE, 2015, 4 - 5 cam., penthouse, terasa enorma dubla, metrou, lux, deosebit, avantajos; ☎0756.232.884

STEFAN CEL MARE, 100 mp, 1981, apartament 3 camere, curat, gresie, faianta, parchet, aer conditionat, 2 balcoane, 2 grupuri sanitare, **119.000 €;** ☎0784.075.428

TATARASTII DE JOS, Jud. Teleorman, 1000000 mp, d. 00 m, intravilan, teren arabil 100 ha, proprietar si sediu de ferma zootehnica; ☎0730.711.519

THEODOR PALLADY dec., et. parter/10, 44 mp, 1976, apartament 2 camere, confort 2, gresie, faianta, parchet. Bloc reabilitat termic 2014. Pret neg. Oferit de agentie, **41.000 €/buc;** ☎0731.950.455/ 0723.762.355/ 031.425.01.75 investimobiliare76@yahoo.com

THEODOR PALLADY Pallady Towers, 43 mp, gars., rezidential, totul complet, centrala termica, aer conditionat, modern, mobilat/utilat, **43.000 €;** ☎0735.320.981/ 0762.345.350

THEODOR PALLADY, Policolor, Drumul Gura Garlitei, 2691 mp, intravilan, teren deschidere 38,5/63 m, **52 €/mp;** ☎0740.191.920 adriananistorr@yahoo.com

TINERETULUI Calea Vacaresti- parc, dec., 73 mp, 1990, 3 camere, parter, parchet masiv, gresie, faianta, vedere mixta, geam la baie, negociabil, **80.000 €;** ☎0722.732.975 axadomenii@yahoo.com

TINERETULUI metrou, curte 400 mp, 6 cam., 1940, vila d+p+1+m, 300 mp construiti, planseu beton, discutabil, 297.000 €; ☎0722.321.021

continuare în pag. 52 >>>

Porta Portese — Pentru afacerile Dvs. imobiliare în ITALIA

COLEGIUL DE REDACŢIE

Director: Radu Popescu
Director Executiv: Radu Brădeanu
Redactori şef: Mihaela Stambeca, Cătălin Taloi, Sorin Petcu
Secretari de redacţie: Iulia Andrei, Raluca Rumega
Art Director: Arh. Alexandra Popescu
Contabilitate: Ion Lolescu, Claudia Iordăchescu, Adriana Taloi, Nova Cont 2002 s.r.l.; Cont Expert 4972 MBM s.r.l.; Economist: Mirela Ifrimescu
Redacţia: Maria Bilibou, Daniela Ciudoiu, Maria Dobrinescu, Vladimir Dobrinescu, Tereza Holtier, Sybyla Cojocaru, Odette Păuna
Culegere computerizată: Antonia Bălan, Elena Ionescu, Daniela Laslău, Astrid Manole, Elena Miuţescu, Victoria Păun, Minodora Rad Harnău
Corectura: Trestiana Cristian, Raluca Cincu, Cristina Drăghici, Mihaela Tomescu
Tehnoredactare Computerizată: Simona Sîrbu, Cristian Leucă, Ana Maria Gordin, Laurenţiu Vasilescu, Florin Preda
Resurse umane: Gică Pană; Administrator: Vasile Răileanu
Difuzare: CURIER PRESS: 0722.615.661; PRESTAR COM: 0726.684.661
Sediile redacţiei - Carol I 35: Tel/Fax: 021.311.16.67; 021.311.10.77; 021.310.03.31
- Magheru 32 - 36: Tel/Fax: 021.318.52.95
- Colentina 2D: Tel/Fax: 021.242.13.86
Internet: www.anuntul.ro; E-mail: redactia@anuntul.ro

ANUNŢUL TELEFONIC - NR. I.S.S.N.: 1220 - 9686
Reproducerea integrală sau parţială a textelor sau reclamelor se poate face numai cu acordul scris al "S.C. ANUNŢUL TELEFONIC" ®

Publicaţie certificată **ISO 9001:2000** de: CERTIND

Sigma Media — Tiparit la: **Tipografia Sigma Media** Tel.: **021.202.82.16**; e-mail: **tipografie@sigmamedia.ro** **www.sigmamedia.ro**

ANUNTURI ULTIMA ORA

Anunţurile urgente se primesc Marţi şi Joi până la ora 16, Sâmbătă până la ora 14

• MARŢI → în ediţia de Miercuri • JOI → în ediţia de Vineri • SÂMBĂTĂ → în ediţia de Luni • La sediile redacţiei şi agenţiile de publicitate

>>> continuare din pag. 51

IMOBILIARE VÂNZĂRI

Imobiliare vânzări

TINERETULUI, Cutitul de Argint, Parc Carol, curte 130 mp, 5 cam., 2007, vila p+etaj+m, 280 mp construiti, constr. gata, intra masina, 249.000 €; ☎0722.321.021

TITAN - Costin Georgian, dec., et. 9/10, 30 mp, garsoniera, partial renovata (gresie, faianta, parchet, termopan, balcon inchis), centrala proprie, 4 lifturi, metrou, doua parcuri. Vec.: N. Grigorescu, B-dul Basarabiei, **29.000 €;** ☎0766.272.562/ 0729.422.945

TITAN - Minis, acces metrou, parc, dec., et. 3/8, 60 mp, 1977, 3 camere, parchet, termopane, aer conditionat, pret negociabil, **71.000 €;** ☎0722.732.975 axadomenii@yahoo.com

TITAN -Ambrozie, acces 4 min. metrou, circular, et. 5/10, 53 mp, 1969, parc, 2 camere, zona verde, geam baie, balcon pe living, fara imbunatatiri, pret negociabil, **53.000 €;** ☎0722.732.975 axadomenii@yahoo.com

TITAN metroul 1 Decembrie 1918 - Piata Trapezului, semidec., et. 7/10, 51 mp, 1974, 2 camere, stradal, liber, balcon inchis, bloc reabilitat termic, acte efectuate, metroul la scara, **47.500 €;** ☎0744.636.660 office@dinamicimobiliare.ro

TITAN metroul 1 Decembrie 1918, semidec., et. 7/10, 32 mp, 1978, vand garsoniera, confort 1, balcon inchis, bloc reabilitat termic, libera, 2 lifturi, acces la metrou 4-5 minute, **30.000 €;** ☎0728.868.749 office@dinamicimobiliare.ro

TITAN, et. 2/4, 3 cam., metrou, spatios, luminos, parc, avantajos; ☎0735.134.344

TITAN, dec., 72 mp, 2015, apartamente noi 2 camere lux - Prima Casa, zona: metrou 1 Decembrie, Aleea Mizil. Finisaje superioare, lift, parcare, **62.000 €;** ☎0722.227.103 www.medresidence-pallady.ro

TITAN, dec., 69 mp, 2015, apartamente noi 2 camere lux - Prima Casa, zona: metrou 1 Decembrie, Aleea Mizil. Finisaje superioare, lift, parcare, **58.000 €;** ☎0722.227.103 www.medresidence-pallady.ro

TITAN, dec., et. parter/10, 32 mp, 1970, garsoniera, gresie, faianta, termopan, usa metalica, centrala proprie, balcon logie, oferit de agentie, **37.000 €;** ☎0731.950.455/ 0723.762.355/ 031.425.01.75 investimobiliare76@yahoo.com

TITAN, Medresidence Pallady, dec., 62 mp, 2015, apartamente noi 2 camere lux, Prima Casa, zona: metrou 1 Decembrie, Aleea Mizil. Finisaje superioare, lift, parcare, **58.000 €;** ☎0722.227.103 www.medresidence-pallady.ro

TITAN, Ozana, Medresidence Pallady, dec., 68 mp, 2015, apartamente 2 camere lux, Prima casa, zona: metrou 1 Decembrie, Aleea Mizil. Finisaje calitate superioara, lift, parcare, **59.000 €;** ☎0722.227.103/ 0757.484.308 www.medresidence-pallady.ro

TITULESCU, dec., et. 8/10, 72 mp, 1978, 3 camere, particular, metrou, reabilitat termic, renovat integral, instalatii sanitare si electrice noi, t, g, f, p, liber, exclus agentii, **74.000 €;** ☎0736.670.811/ 0765.171.555

TITULESCU, Banu Manta, acces Metrou Piata Victoriei, et. 6/10, 73 mp, 1980, 3 camere, 2 bai, 2 balcoane, parchet, termopane, calorifere schimbate, usi interior noi, negociabil, **99.500 €;** ☎0722.732.975 axadomenii@yahoo.com

TRAPEZULUI, Prevederii, dec., et. 6/10, 2 camere, cf. 2, balcon, usa metalica, **39.000 €;** ☎0737.873.054/ 0731.136.698

TUNARI -Dimieni, 30000 mp, d. 62 m, intravilan, planul 2, tarlaua 26, acte la zi pretabil rezidenta, centru afaceri, comercial acces centura, DN1, Autostrada A3, parcelat 20.000 mp /10.000 mp, L 500 m, **35 €/mp;** ☎0741.245.100

UNIRII BULEVARDUL, dec., et. 7/8, 115 mp, 1995, stradal al 4-lea bloc dupa Zepter, bloc monolit, 4 cam., modificate in 3 cam., 2 bai, 2 balcoane, rulouri electronice, necesita renovare, liber, **155.000 €;** ☎0720.533.650/ 0763.863.822 teraimobiliare@yahoo.com www.teraimobiliare-online.ro

UNIRII SPLAI, Camera de Comert, vedere Dambovita, dec., et. 4/8, 85 mp, 1984, 3 cam., cf. 1, **121.000 €;** ☎0722.568.283

VASILE LASCAR, Str. Busolei 7, ultracentral, 383 mp, d. 10 m, intravilan, teren compus din 2 loturi, pe fiecare este o constructie renovata si o casa veche. Pretabil vila, rezidential, birouri; ☎0741.245.100

VERMES LOCALITATE, nr. 69, jud. Bistrita Nasaud, vand casa, 4 camere, **9.000 €;** ☎0730.418.155

VICTORIEI CALEA Dacia cu Calea Victoriei langa sediul DICOT, semidec., et. 5/5, 72 mp, 1963, bloc fara bulina, ap. 3 camere+etaj tehinic, fara imbunatatiri, cf, liber, lift, foarte urgent, **66.500 €;** ☎0733.481.975/ 0765.764.611 teraimobiliare@yahoo.com

VIDRA, Ilfov, S.U. 160 mp, curte 400 mp, 5 cam., 2015, la rosu, proprietar, vand casa p+1, caramida, in cartierul de vile Vidra, stradal, imprejmuita, 3 deschideri, **55.000 €;** ☎0766.618.262

VITAN - Mall semidec., et. 1/6, 59 mp, 2016, bloc nou, 2 camere, se vinde finisat cu parchet, gresie, faianta, centrala, tavane inalte, termopane culoare lemn, vedere stradala, bloc cu 2 lifturi, **74.300 €;** ☎0721.914.967/ 0765.942.499 dragos.popescu@fpcimobiliare.ro www.wiki-imobiliare.ro

VOLUNTARI Bd. Dunarii, dec., et. 7/8, 66 mp, 2007, ap. 2 camere, boxa de 6.25 mp, loc parcare 13 mp. In apropiere de Metro Voluntari, Praktiker, **52.000 €;** ☎0765.942.499/ 0721.914.967 dragos.popescu@fpcimobiliare.ro www.wiki-imobiliare.ro

VOLUNTARI Bd. Dunarii, semidec., et. 5/8, 37 mp, 2007, gars. imobil mixt, cf I, balcon logie, centrala, in zona Praktiker si Metro. Pret vanzare, negociabil **29.500 €;** ☎0765.942.499/ 0721.914.967 dragos.popescu@fpcimobiliare.ro www.wiki-imobiliare.ro

VOLUNTARI Bd. Dunarii, semidec., et. 5/8, 37 mp, 2007, garsoniera imobil mixt, suprafata utila 37 metri patrati, balcon logie, centrala, in zona Praktiker si Metro. Pret vanzare, negociabil **28.900 €;** ☎0765.942.499/ 0721.914.967 dragos.popescu@fpcimobiliare.ro www.wiki-imobiliare.ro

VOLUNTARI ORAS, Ilfov,Terra Residence, dec., et. parter/7, 70 mp, 2007, 2 camere, centrala propie, paza, spatii verzi si agrement. Zona linistita, padure, iesire rapida spre autostrada. Vec: Colentina, **46.000 €;** ☎0766.272.562/ 0729.422.945

VOLUNTARI, Bd. Eroilor, dec., 135 mp, duplex nemobilat, 3 cam., et. 5+6, terasa, g, f, p, t, ac, centrala termica, dressing, 3 bai, bucatarie deschisa, loc parcare, imobil nou, cartier rezidential, 8,5 km pana la Universitate; ☎0728.228.650

Cumpărări, schimburi

AVERESCU, 1 Mai, Piata Domenii, Mosilor, Muncii, M. Bravu, Victoriei, cumpar urgent 2-3 camere, cf. 1, banii cash; ☎0733.483.447

BERCENI, Crangasi, cumpar 2 camere, cf.1-2, aproape metrou, credit preaprobat; ☎0733.483.447

BUCURESTI, central si Calea Mosilor cumpar terenuri orice suprafata cu casevile si demolabile; ☎0733.483.447

BUCURESTI, cumpar garsoniera, etaj intermediar, aproape metrou, pretul zonei. Credit preaprobat; ☎0733.483.447

BUCURESTI, metrou, cumpar ap. 2 - 3 camere, cf. 1-2, dec., credit preaprobat; ☎0733.483.447

BUCURESTI, societate imobiliara solicitam in regim de urgenta g, ap, c-v, terenuri, numai in Bucuresti, plata cash, rugam oferte serioase; ☎0784.931.644 teraimobiliare@yahoo.com

BUCURESTI, teren sau casa locuibila, demolabila, pentru constructie noua; ☎0727.616.231

BUCURESTI, Voluntari, Otopeni, Pipera, cumparari/ intermediere vanzare- cumparare terenuri, clienti seriosi si interesati; ☎0728.676.350 imobcont@gmail.com www.continentalhouse.ro

DRUMUL CIRCULUI, strazi adiacente, cumpar apartament 3 camere, dec.; ☎0722.373.164

OLTENITEI spre Aparatorii Patriei, cumpar ap. 2 camere, et. 4-5-6, credit preaprobat, ofer **55.000 €;** ☎0733.483.447

ROSETTI ZONA, (Inter), Gradina Icoanei, Batistei Dacia, Titulescu, Polona, 1 Mai, Chibrit, cumpar teren cu autorizatie. Accept agentii; ☎0765.512.520

SECTOR 2, avem clienti seriosi, bani cash sau credit, zona Lacul Tei, Colentina, Teiul Doamnei, Obor, Mosilor, indiferent stare, etaj sau confort, consiliere, **100.000 €;** ☎0724.808.552/ 0770.556.929

TOATE sectoarele Bucuresti, agentia Nemesis vinde, cumpara, inchiriaza, fara comision de la proprietar; ☎0725.871.546

IMOBILIARE ÎNCHIRIERI

Închirieri oferte

1 DECEMBRIE 1918, camera in apartament, unei doamne singure, locuinta la 500 m de metrou, toate utilitatile, pret **80 €;** ☎0722.830.022

ALBA IULIA dec., 100 mp, nemobilat, neutilat, ofer 4 camere, cf. 1, g, f, proaspat zugravit, 12/13, liber, garantie + **600 €;** ☎0733.483.447

ALEXANDRIEI SOSEA, Bragadiru, spatii birouri / productie, diverse suprafete, amenajate, toate utilitatile, centrala, parcare, complex cu paza permanenta, **4 €;** ☎0762.000.067/ 0742.957.545

AMZEI PIATA, Calea Victoriei cu Piata Amzei, semidec., 70 mp, mobilat, utilat, apartament 3 camere, etaj 3/7, centrala de bloc, fara risc seismic, numai termen lung, rugam maxima serozitate, **395 €;** ☎0720.533.650/ 0763.863.822 teraimobiliare@yahoo.com

ANDRONACHE SOSEAUA, inchiriez ap. 2 camere in vila, la curte, terasa foarte mare. Acces cu masina in curte, zona Colentina; ☎0727.182.370

ARCUL DE TRIUMF, dec., mobilat, 2 camere, 6/10, **330 €;** ☎0766.242.775

BANU MANTA, dec., mobilat, utilat, gars., cf. 1, et. 8/10, frigider, masina de spalat, moderna, 1 L + 1 L garantie, **285 €/luna;** ☎0722.568.283

BERCENI Straja, semidec., 35 mp, mobilat, utilat, ap. 2 camere, et. 4/4, stradal, imbunatatiri moderne, super curat, 2 fete sau cuplu fara copii, 1+1 garantie, liber, zona magazine mijl. de transport, **200 €;** ☎0728.189.620

BERCENI, Nitu Vasile, 10 min. metrou, Piata Sudului, dec., 42 mp, mobilat, utilat, 2 camere, renovat, recent mobila, noua, gresie, faianta, parchet, termopan, 8/10, contract Administratia Financiara, **1.050 L;** ☎0762.288.289/ 0721.864.861 expocardinal@yahoo.com

BRAGADIRU Haliu, Soseaua Alexandriei, semidec., 89 mp, nemobilat, neutilat, ap. 2 camere, doar bucatarie mob., fara aparatura casnica, p/3, loc parcare, terasa 45 mp, locuit sau firma, **220 €;** ☎0720.533.650/ 0760.978.331 teraimobiliare@yahoo.com

BRANCOVEANU, George Bacovia, inchiriez camera curte, incalzire centrala, baie bucatarie separata; ☎0723.772.271/ 0761.550.860

BUCUR OBOR, ofer camera mobilata, separata la bloc unei persoane nefumatoare, foarte aproape metrou, **500 L;** ☎0721.439.914

BUCURESTI, particular, inchiriez 15-30 mp, stradal, chirie, plata lunar, **300 €;** ☎0765.234.704

CAMERA DE COMERT -Nerva Traian, mobilat, utilat, particular inchiriez garsoniera, conf. 1, exclus intermediari; ☎0721.279.426

CAMIL RESSU, statia Voluntari, semidec., 30 mp, mobilat, utilat, gars., confort 1, etaj 10/10, mobila moderna, bloc mixt, fara balcon, 1+1 garantie, **200 €/luna;** ☎0729.039.155

CFR PROGRESUL camera de inchiriat la curte, pe lemne, mobilata; ☎0721.957.402

CHIAJNA, Ilfov, Zorelelor nr. 4, S.U. 74 mp, 2 cam., mobilat, casa noua, finisat, 1996, baie, bucatarie, centrala termica, curat, **1.000 L;** ☎0749.661.413

CISMIGIU vav parc, apropiere metrou, semidec., 28 mp, mobilat, utilat, gars. finisata integral, masina spalat, etc, libera, termen lung, seriozitate, **1.000 L;** ☎0722.502.988

COLENTINA Doamna Ghica, dec., 75 mp, mobilat, utilat, 1/10, 10 min. metrou Obor, cf.1, renovat recent, modern, tv, balcon, 1+1, **320 €;** ☎0729.425.020

COLENTINA Masina de Paine, semidec., mobilat, utilat, ofer 3 camere, cf. 1, 10/10, loc parcare, Al. Otesani, liber, garantie + **300 €;** ☎0733.483.447

COLENTINA Teiul Doamnei, Sectia 7 Politie, semidec., 32 mp, mobilat, utilat, garsoniera, 8/10, mobilata modern, gresie, faianta, parchet, termopan, usa metalica, totul nou, libera, 1+1, **250 €;** ☎0787.882.999

COLENTINA, Gherghitei, camera in apartament in vila, et. 1, mobilata, utilata, nefumatori, **100 €;** ☎0722.369.876

COLENTINA, Doamna Ghica, Kaufland, 10 min. Metrou Obor, dec., 50 mp, mobilat, utilat, 2 cam., 3/10, cf.1, imb: g, f, p, t, um, balcon, curat, accept straini, liber, 1+1L, **250 €;** ☎0729.425.020

COLENTINA, Lacul Tei, Teiul Doamnei, Facultatea de Constructii, dec., 42 mp, mobilat, utilat, 2 camere, confort 2, etaj 4/10, modern, gresie, faianta, parchet, termopan, usa metalica, curat, liber, 1+1, **250 €;** ☎0787.882.999

CRANGASI Mehadia, ofer 2 camere din 3, cf. 1, dec., 3/8, 2 gr. sanitare, t, centrala. 700 L, utilitati separat + garantie, la 2 fete salariate, **700 L;** ☎0733.483.447

CRANGASI metrou, ofer camera mobilata din ap. 3 camere cf. 1, semidec., 3/10, baie separeta, masina spalat, tv in camera, 400 L + garantie, fata/baiat; **400 L;** ☎0733.483.447

CRANGASI la 5 min de metrou, str. Vintila Mihailescu, dec., 32 mp, mobilat, utilat, garsoniera, confort 1, intretinere mica, scara civilizata, 1+1 garantie, usor disc., **230 €;** ☎0724.808.552/ 0770.556.929

CRANGASI, Constructorilor, vis a vis Auchan, semidec., 60 mp, 3 camere, parter, 1962, g, p, ms, ct proprie, **1.100 L/luna;** ☎0729.919.519

DECEBAL, str. Invingatorilor, 70 mp, mobilat, utilat, 2 cam., an constr. 2009, et. 1, direct proprietar, modern, centrala proprie, aer conditionat, masina spalat, 2 bai, bloc nou, exclus agentii, **490 €;** ☎0765.131.765

DOMENII PIATA, mobilat, garsoniera separata in casa curte, camera 15 mp, bucataria 6 mp, dus, centrala termica, proprietar, **150 €;** ☎0743.558.511

DOMENII, dec., 79 mp, utilat, 4 camere, 3/4, reabilitat termic, renovat, 2 bai, gresie, faianta, parchet, t, usa metalica aer conditionat, mobilat sau nemobilat, firma sau locuinta, **450 €;** ☎0720.663.399

DOROBANTI, la Ambasada Turca, S.U. 200 mp, vila D+P+1+M, **2.400 €;** ☎0766.242.775

DOUA camere inchiriez la curte, cu parcare, locuita, modesta, chiria anticipat; ☎0770.941.166

DRISTOR McDonald's, dec., 74 mp, mobilat, utilat, inchiriez apartament 3 camere, stradal, etajul 7, amenajat elegant, modern, conditii lux, metrou la scara blocului, **450 €;** ☎0761.349.940 office@dinamicimobiliare.ro

DRISTOR McDonalds, dec., 60 mp, mobilat, utilat, stradal, inchiriez 2 camere, etajul 1, mobilat + utilat Ikea, acces la metrou in 3 minute, **350 €;** ☎0728.868.748 office@dinamicimobiliare.ro

MOSILOR intersectie Eminescu, dec., 43 mp, mobilat, utilat, etaj 1, mobilata frumos, tv, termopan, gresie, faianta, masina spalat, foarte curata, **200 €;** ☎0724.278.376

MOSILOR, Fainari, 3 cam., bloc 2007, P/5, amenajat, centrala, pretabil birouri, locuinta, **250 €;** ☎0722.519.460

MUNCII B-dul Basarabiei, vis-a-vis de stadion, semidec., 32 mp, garsoniera, mobilata si utilata nou, renovata total (g, f, p, t, ac), etaj 8/10, la 5 minute de metrou. Vec: Decebal, M. Bravu, Titan, Dristor, **250 €;** ☎0766.272.562/ 0729.422.945

MUNCII PIATA, dec., gars. 2/10, renovata, mobilat modern, 230 €; ☎0722.598.132

OBOR Colentina, Kaufland, 3 min. metrou Obor, dec., 35 mp, mobilat, utilat, gars., 4/10, cf. 1, imb: g, f, p, t, u.m., balcon, accept straini, liber, 1+1L x **200 €;** ☎0729.425.020

OBOR, Colentina, apropiere metrou, semidec., 55 mp, mobilat, utilat, ap. 2 camere, imbunatatiri, gresie, faianta, parchet, termopan, modern, aer conditionat, etaj 4, mult mai frumos in realitate,!! **250 €;** ☎0762.967.981

OLTENITEI SOSEAUA, Bacalbasa, dec., 40 mp, garsoniera, mobilata si utilata clasic, p/4, aragaz, frigider, masina spalat, balcon,1 + 1 garantie, apropiere piata, transport public, **150 €;** ☎0737.242.425

PACHE PROTOPOPESCU, S.U. 50 mp, spatiu comercial, spatiu central, curat, toate utilitatile, parcare in fata; ☎0784.075.428

PANTELIMON, 2 cam., imbunatatiri, usa metalica, g, f, p, et. 8, rog seriozitate, urgent, **180 €;** ☎0721.944.864

PETRE ISPIRESCU, Ileana Cosanzeana, dec., 42 mp, mobilat, gars., et. 1/10, amenajata complet, libera, **950 L;** ☎0722.519.460

POPESTI LEORDENI, camera de inchiriat la curte, baie, bucatarie, intrare separata, mobilata, utilata, toate facilitatile (incalzire centrala); ☎0722.906.945

RAHOVA, Sos. Salaj, Pricopan, 3 minute de ratb, semidec., 32 mp, mobilat partial, utilat partial, 2 camere, etaj 1/4, foarte curat, g, f, p, t, um, apometre, repartitoare, internet, RATB: 117, 220, **150 €;** ☎0720.425.031/ 0760.521.671

RAHOVA, Sublocotenent Popa, dec., mobilat, utilat, gars. cf. 1, et. 3/4, modern, frigider, masina de spalat, 1 L + 1 L garantie, **205 €:** ☎0722.568.283

AirBnbSupport selectează

OPERATOARE PC şi CUSTOMER SERVICE

Salariu fix 1.800 LEI plus bonusuri de performanţă

Adresa: hr@airbnbsupport.ro

Tel: 0725 988 889

DRISTOR, Camil Ressu, Piata Ramnicu Sarat, 5 minute de metrou, semidec., 22 mp, mobilat, utilat, gars. bloc mixt, etaj 1/10, curata, mobilata mixt, utilata, g, f, p, t, UM, apometre, internet, numai pentru o fata, **160 €;** ☎0720.425.031/ 0760.521.671

DRISTOR, Racari, 3 minute de Kaufland, dec., 60 mp, utilat, 2 camere, confort 1, etaj 5/8, spatios, foarte curat, mobilat clasic, gresie, faianta, balcon inchis, apometre, internet, **250 €;** ☎0720.425.031/ 0760.521.671

DRUMUL GAZARULUI, proprietar, inchiriez o camera la curte, cu toate facilitatile, in vila; ☎0735.940.770

DRUMUL TABEREI 34, ofer cu chirie camera deosebita, etaj 1, mobilata, utilata, unei studente, **400 L;** ☎0744.215.774

DRUMUL TABEREI Cara Anghel, semidec., 28 mp, garsoniera, confort 1, 4/9, mobilat tineresc, faianta, gresie, parchet, termopan, usa metalica, aer conditionat, masina spalat, nediscutabil, **800 L/;** ☎0722.295.546

DRUMUL TABEREI stradal - parc Moghioros, semidec., mobilat, 2 cam., cf. 1, et. 2/10, usa metalica, g, f, p, t, loc parcare ADP, **250 €;** ☎0763.199.610

DRUMUL TABEREI, Moghioros, semidec., 52 mp, mobilat partial, utilat, ap. 2 camere, zona parc, piata, linia 41, civilizat, confort 1, masina spalat, frigider, termopan, gresie, faianta, usa metalica, etaj intermediar, **200 €;** ☎0722.928.882

FERDINAND BULEVARDUL, Pompieri, semidec., 52 mp, mobilat, utilat, 2 camere, gresie, faianta, parchet, termopan, aer conditionat, usa metalica, 2/4, stradal, 10 min.metrou, balcon inchis, termopan, renovat, **250 €;** ☎0762.288.289/ 0721.864.861 expocardinal@yahoo.com

FERDINAND, Gara de Obor, parc, dec., 55 mp, mobilat, utilat, 2 camere, 3/4, gresie, faianta, parchet, usa metalica zugravita, masina spalat, vedere parc, zona linistita, verde, balcon mare, curat, liber, **220 €;** ☎0724.336.834

FLOREASCA, -parc, semidec., 65 mp, mobilat partial, 3 camere, spatios, renovat cu gresie, faianta, parchet masiv, termopane, geam baie, bucatarie mobilata, balcon pe living, negociabil, **420 €;** ☎0722.732.975 axadomenii@yahoo.com

GIURGIULUI, Piata, apropiere Lidl, dec., 70 mp, mobilat, utilat, ap. 3 cam., finisat, mijloace de transport, metrou, gradinite, scoli, termopan, gresie, faianta, parchet, 2 balcone inchise, **200 €;** ☎0722.928.882

GRIVITEI, dec., 62 mp, mobilat, utilat, 1/1 in vila, 2 camere, centrala termica, gresie, faianta, parchet, t, usa metalica, masina spalat, Metrou 1 Mai, **260 €;** ☎0720.663.399 siadconcept@gmail.com

ION MIHALACHE, 55 mp, mobilat, utilat, 2 camere, 2/P+2, ansamblu rezidential in zona verde, imobil reabilitat, renovat, luminos, zona linistita, loc parcare, exceptional, **380 €;** ☎0723.835.151 ramona.isache@westmount.ro westmount-imobiliare.ro

KOGALNICEANU, semidec., 23 mp, mobilat, utilat, garsoniera, 1/5, renovata, modern, centrala termica, costuri foarte mici, vedere fata, cocheta, **230 €;** ☎0720.663.399 siadconcept@gmail.com

MAGHERU, Intercontinental, S.U. 95 mp, spatiu comercial in vila, g, f, p, centrala, toate conditiile, ideal birou, firma, notariat, birou avocatura, etc., cheltuieli minime de intretinere 3 locuri de parcare in curte; ☎0762.000.067/ 0742.957.545

MILITARI, dec., 42 mp, mobilat, gars., parter inalt din 4 etaje, bloc 1986, renovata, 200 €; ☎0722.598.132

MOGHIOROS, parc, circular, 50 mp, 2 camere, et. 9, dotari, 1972, zona linistita, **1.000 L;** ☎0749.661.413

RESITA PIATA 17 mp, mobilat, inchiriez garsoniera cf. 3, et. 1/4, gresie, faianta, usa metalica, garantie + **650 L;** ☎0724.263.896/ 0766.479.786

ROMANA PIATA Dorobanti, Polona, 5 min. ASE, metrou, semidec., 24 mp, mobilat, utilat partial, et. 3/3, cf. 2, gars. in vila, imb., g, f, p, termopan, um, ac, centrala termica, libera, ideal studenti, av. 1+1, oferta, **499 L/;** ☎021.380.28.14/ 0737.435.628

STEFAN CEL MARE, Vasile Lascar, dec., 35 mp, utilat, gars. la curte, 10 minute de metrou, izolata termic, spatioasa, mobilata modern, centrala proprie, g, f, p, t, um,contorizata, internet, **180 €;** ☎0720.425.031/ 0760.521.671

THEODOR PALLADY, Pallady Towers, 43 mp, mobilat, utilat, gars., rezidential, totul complet, centrala termica, aer conditionat, modern, **1.050 L;** ☎0762.345.350/ 0735.320.981

TINERETULUI intersectie, 2 minute metrou, dec., 48 mp, mobilat, utilat, garsoniera, bloc mixt, bucatarie f.f. spatioasa, 3 min. piata, 3 min. Parcul Tineretului, **249 €;** ☎0762.345.350/ 0735.320.981

TINERETULUI metrou, Cantemir, semidec., 52 mp, 2 cam., 1964, et. 5/7, amenajat, mobilat lux, bloc stradal, 395 €; ☎0722.321.021

TINERETULUI, dec., 35 mp, mobilat, gars., etajul 1, locuinta, office, stradala, renovata, parchet, termopan, usa metalica, bloc 1980, **275 €;** ☎0722.217.638

TITAN Piata Minis familie oferim o camera din 3 , cf. 1, dec., 7/8, mobilata clasic, tv+i, t, um, aragaz, frigider, masina spalat, aer cond., internet, unei fete salariate, cu cheltuieli incluse + garantie, **550 L;** ☎0733.483.447

TOPORASI Giurgiului, 40 mp, mobilat, utilat, ofer garsoniera curte, intrare separat, mobilata, baie + bucatarie, masina spalat, aragaz, garantie + **150 €;** ☎0733.483.447

TRAIAN, 80 mp, mobilat, ap. 3 camere, 2/8, bloc 1978, renovat, 400 €; ☎0722.598.132

TURDA STRADA, Ion Mihalache, garsoniera moderna, curata, complet utilata, 50 L/3-4 ore, 70 L/noapte; ☎0728.685.589

UNIRII metrou, Horoscop, dec., 100 mp, nemobilat, 4 camere, office, etaj 4/5, doua grupuri sanitare, usa metalica, parchet, termopan, bloc 1993, contract Anaf, **600 €;** ☎0722.217.638

UNIRII, dec., 54 mp, mobilat, utilat, garsoniera, 5/8, lcd, gresie, faianta, parchet, t, usa metalica aer conditionat, masina spalat, dressing, terasa, igienizata, paza, aproape tribunal, **320 €;** ☎0720.663.399 siadconcept@gmail.com

UNIRII, Biblioteca Nationala, dec., 70 mp, nemobilat, utilat, ap. 2 camere, bucatarie mobilata, 3/9, finisari: gresie, faianta, parchet, termopane, aer conditionat, numai pentru locuit, **1.500 L/luna;** ☎0722.542.692/ 0761.532.117

UNIRII, stradal, dec., 50 mp, mobilat, 2 camere, confort 1, 5/9, modern, zugravit, faianta, gresie, parchet, usa metalica, tv, masina spalat, aer conditionat, liber, nediscutabil, **350 €;** ☎0722.295.546

UNIRII, Tribunal Bucuresti, dec., 85 mp, nemobilat, 3 camere, office, avocatura, executori, etaj 2, renovat, parchet, aer conditionat, liber, contract Anaf, **600 €;** ☎0722.217.638

UNIVERSITATE, Magheru, Blocul Wilson, dec., 140 mp, nemobilat, utilat partial, consolidat 2006, apartament 5 camere, doar bucatarie mobilat/ utilata, bloc cu centrala proprie, etaj 3/9, locuinta sau office, numai termen lung, **700 €;** ☎0761.255.433/ 0722.560.930 teraimobiliare@yahoo.com www.teraimobiliare-online.ro

VICTORIEI CALEA, semidec., 45 mp, mobilat partial, utilat, ap. 2 camere, bloc statui, 2 camere, comandate, parter/8, renovat recent, gresie, faianta, parchet termopan, nemobilat sau mobilat, cu mobila, noua, reabilitat, discutabil **300 €;** ☎0762.288.289/ 0721.864.861 expocardinal@yahoo.com

VICTORIEI PIATA Lascar Catargiu adiacent, Povernei, dec., 97 mp, mobilat partial, utilat, apartament 3 camere, doar bucataria mobilata- utilata, centrala de apartament, numai locuit, termen lung, **550 €;** ☎0763.863.822/ 0722.560.930 teraimobiliare@yahoo.com www.teraimobiliare-online.ro

VICTORIEI PIATA, sector 1, dec., 245 mp, mobilat, apartament 6 camere, (living 100 mp), bloc 2011, 7 aere conditionate, alarma, centrala proprie, 2 bai, bucatarie utilata, birouri, neg., **1.900 €;** ☎0724.804.612

Închirieri cereri

BUCURESTI, caut camere, ap. 2, 3, 4, 5 camere, garsoniere, spatii comerciale, terenuri, schimburi, cumparari, vanzari, urgent; ☎0733.483.447

BUCURESTI, toate sectoarele, cautam apartamente, garsoniere, case, vile, mobilate/nemobilate, indiferent de zona, urgente, avem clienti seriosi; ☎0721.864.861/ 0762.288.289/ 021.334.79.27 expocardinal@yahoo.com

DRISTOR, particular caut 3-4 camere nemobilate, bucataria utilata / neutilata; ☎0733.483.447

FOISORULUI Nerva Traian caut urgent garsoniera nemobilata, cf. 1, libera; ☎0733.483.447

SECTOR 2, agent imobiliar cu experienta intermediez inchirieri, clienti seriosi, zona Lacul Tei,Teiul Doamnei, Colentina, Iancului, Obor, Mosilor si strazi adiacente; ☎0724.808.552/ 0770.556.929

AUTO, MOTO, VELO

Cumpărări auto

ABANDONATE, accidentate, cumparam 100 % pret fara concurenta. Cumpar auto orice stare, conditie, vechime. Firma serioasa; ☎0724.345.345/ 0765.962.961 autovast@yahoo.com

AFACERI, DIVERSE

Afaceri

VAND loc de veci in Cimitirul Magurele Pace Voua. Contactati-ma la numarul de telefon; ☎0728.919.268/ 021.420.87.39

Pierderi

CARNET foi interbus cu seria 0009527, S.C. Dimar SRL, Bucuresti, il declaram nul, CUI RO 5157538, J40/899/1994.

CARTE de identitate cu seria BR nr. 723380, Lautaru Maria, nascuta pe data de 18 august 1941. O declar nula. ☎0726.950.985

CARTE tehnica Tico-Daewoo, titular Tanase Tudor, o declar nula.

CERTIFICAT constatator activitati la terti pentru firma SC Catalex Com SRL, CUI RO 18940204, J40/13238/2006, cu sediul social Bucuresti, sector 1, str. Prof. Nicolae Ionescu nr. 7, mansarda. Il declar nul.

CERTIFICATUL de inregistrare al societatii si constatatoarele, subscrisa Comimpuls SRL cu sediul in Bucuresti, str. Parului nr. 30, bl. 59 bis, sc. 4, et. 5, ap. 152, sector 3, inregistrata la ONRC sub nr. J40/2989/1997, CUI 9388403 le declara pierdute si nule.

LEGITIMATIA de serviciu de la Primaria Capitalei pe numele Mihalache Liviu - Valentin, o declar nula

LEGITIMATIE student din cadrul ASE-ului, nume Alexe Florentina Adriana. Se declara nula.

LEGITIMATIE student facultate Cojocaru Marius Andrei. O declar nula.

NUMARUL de ordine 258600 atribuit casei de marcat Datecs MP 55 seria: 12254744; MB 0140151877 din D. Taberei, 18, sp. com. 2 si 3, sector 6, al I.I. Sava & Eugenia CF 31331241. Se declara nul.

NUMARUL de ordine: 179062 atribuit casei de marcat Datecs MP 55, seria 12197651; MB 0140094696 din Bd. I. Maniu, nr. 546-560, sector 6, al S.C. Sevda Impex S.R.L., CF: RO 4273178, il declar nul.

REGISTRU unic de control al societatii HD Facility SRL, CUI RO 32619138, il declaram nul.

STAMPILA, SC Solutionsforfire SRL, J23/339/2010, CUI 26475119 o declara pierduta si nula.

Diverse

CERTIFICAT Constatator de autorizare pentru sediul social nr. 23, camera 2, parter, ap. 2, al SC C.M. Bavaria SRL, avand J40/2406/2007, CUI 20999238. Il declar nul.

CERTIFICAT. Subscrisa, societatea Telemarketing SRL, cu sediul social in Bucuresti Sectorul 5, str. Dr. Staicovici (caldirea Forum 2000), Nr. 73-75, Etaj 2, Ap. Faza II , avand Numar de ordine in Registrul Comertului: J40/1511/2001, atribuit in data de 14.02.2001 si Cod unic de inregistrare: 13703835 atribuit in data de 14.02.2001, in vederea preschimbarii certificatului de inregistrare in scop de TVA, declaram pierdut certificatul seria B 607649 din data de 14.02.2001;

CONVOCARE Presedintele Consiliului de Administratie al "Titan Accesorii si Scule" S.A, inregistrata la Registrul Comertului sub nr. J40/6181/1991, CUI RO 341490, convoaca in data de 10.05.2016 Adunarea Generala Ordinara a Actionarilor la sediul societatii din Bucuresti, B-dul Basarabia, nr. 250, sect. 3, orele 14:00 pentru toti actionarii inregistrati in registrul actionarilor la sfarsitul zilei de 25.04.2016, stabilita ca data de referinta, iar data de 25.05.2016 va fi data de inregistrare a actionarilor asupra carora se rasfrang efectele hotarariiadunarii generale ordinare a actionarilor. Adunarea Generala Ordinara a Actionarilor "Titan Accesorii si Scule" S.A. vaavea urmatoarea ordine de zi: 1. Analiza si aprobarea raportului Consiliului de Administratie pe anul 2015; 2. Analiza raportului cenzorilor pe anul 2015; 3. Prezentarea, dezbaterea si aprobarea bilantului contabil pe anul 2015, a contului de profitsi pierderi, precum si propunerea de repartizare a profitului net obtinut pe anul 2015; 4. Descarcarea de gestiune a administratorilor pe anul 2015; 5. Aprobarea bugetului de venituri si cheltuieli pe 2016 Actionarii pot participa la AGOA personal sau prin reprezentant mandatat prin procura speciala. Daca la data de 10.05.2016 adunarea nu indeplineste conditiile de intrunire, se reprogrameaza pentru data de 11.05.2016 cu mentinerea ordinii de zi, a orei si a locului de desfasurare. Materialele sunt disponibile la sediul societatii. Presedinte C.A. Christiane Yared;

CONVOCARE Pres[illegible]dintele Consiliului de Administratie al "[illegible] Nucleare" S.A. [illegible] 10.05.2016 Adunare[illegible] Extraordinara a Ac[illegible] etatii din Bucures[illegible] 250, sect. 3, orele [illegible] tru toti actionari[illegible] actionarilor la sfa[illegible] considerata data [illegible] 25.05.2016 va [illegible] actionarilor as[illegible] efectele hotarari[illegible] actionarilor. Adu[illegible] Actionarilor "Tita[illegible] S.A. va avea [illegible] Analiza si apro[illegible] de Administrat[illegible] raportului de [illegible] 3. Prezentare[illegible] bilantului cont[illegible] de profit si p[illegible] de repartiz[illegible] Descarcarea [illegible] pe anul 20[illegible] financiar; 6. [illegible] si cheltuie[illegible] Extraordin[illegible] mente Nuc[illegible] ordine d[illegible] talului s[illegible] 51.345 [illegible] din Le[illegible] 1.016.13[illegible] unui nur[illegible] catre societate in [illegible] de retragere din societate a [illegible] sediul societatii. Presedinte C.A. Christiane Yared;

CONVOCARE Presedintele Consiliului de Administratie al "Titan Echipamente Nucleare" S.A. convoaca in data de 10.05.2016 Adunarea Generala Ordinara si Extraordinara a Actionarilor la sediul societatii din Bucuresti, B-dul Basarabia, nr. 250, sect. 3, orele 11, respectiv 11:30 pentru toti actionarii inregistrati in Registru actionarilor la sfarsitul zilei de 25.04.2016 considerata data de referinta, iar data de 25.05.2016 va fi data de inregistrare a actionarilor asupra carora se rasfrang efectele hotararilor adunarilor generale ale actionarilor. Adunarea Generala Ordinara a Actionarilor "Titan Echipamente Nucleare" S.A. va avea urmatoarea ordine de zi: 1. Analiza si aprobarea raportului Consiliului de Administratie pe anul 2015; 2. Analiza raportului de audit financiar pe anul 2015; 3. Prezentarea, dezbaterea si aprobarea bilantului contabil pe anul 2015, a contului de profit si pierderi, precum si propunerea de repartizare a profitului net obtinut; 4. Descarcarea de gestiune a administratorilor pe anul 2015; 5. Desemnarea auditorului financiar; 6. Aprobarea bugetului de venituri si cheltuieli pe 2016. Adunarea Generala Extraordinara a Actionarilor Titan Echipamente Nucleare S.A. va avea urmatoarea ordine de zi: 1. Aprobarea reducerii capitalului social al societatii cu suma de 51.345 L, in temeiul art. 207 alin. (1) lit. c) din Legea nr. 31/1990, respectiv de la 1.016.132,5 L la 964.787,5 L prin anularea unui numar de 20.538 actiuni dobandite de catre societate in urma derularii procedurii de retragere din societate a actionarilor, conform prevederilor Legii nr. 151/2014. 2. In considerarea pct. 1, aprobarea modificarii prevederilor din actul constitutiv al societatii, astfel: - art. 7 capitalul social va avea urmatorul cuprins: "Capitalul social subscris este de 964.787,5 L, integral varsat, din care 197.300 USD si 382.402,5 L, impartit in 385.915 actiuni nominative in valoare de 2,50 L." - art. 8 structura actionariatului va fi urmatoarea: "Aportul actionarilor la capitalul social este subscris si varsat integral, dupa cum urmeaza: - Bertrand Freres ET Compagnie a subscris si varsat 886.010 L, reprezentand 303.625 L si 197.300 dolari SUA, respectiv 354.404 actiuni cu o participare la beneficii si pierderi de 91,8347%; - Christiane Yared a subscris si varsat 40.992,5 L, respectiv 16.397 actiuni cu o participare la beneficii si pierderi de 4,2489%; - Persoane fizice au subscris si varsat 37.785 L, respectiv 15.114 actiuni cu o participare la beneficii si pierderi de 3,9164%; 3. Aprobarea prelungirii contractelor de credit existente sau incheierea unor noi contracte; 4. Aprobarea constituirii de ipoteca pe conturi pentru garantarea creditelor. Actionarii pot participa la AGOA si AGEA personal sau prin reprezentant mandatat prin procura speciala. Daca la data de 10.05.2016 adunarile nu indeplinesc conditiile de intrunire, se reprogrameaza pentru data de 11.05.2016 cu mentinerea ordinii de zi, a orei si a locului de desfasurare. Materialele sunt disponibile la sediul societatii. Presedinte C.A. Christiane Yared;

CONVOCARE Presedintele Consiliului de Administratie al "Titan Masini Grele" S.A., J40/4781/1991, CUI RO 335928 convoaca indata de 10.05.2016 Adunarea Generala Ordinara a Actionarilor la sediul societatii din Bucuresti, B-dul Basarabia, nr. 250, sect. 3, orele 12:00, pentru toti actionarii inregistrati in registrulactionarilor (Registrul Independent "Monitor" SA) la sfarsitul zilei de 25.04.2016 considerata data de referinta, iar data de 25.05.2016 va fi data de inregistrare a actionarilor asupra carora se rasfrang efectele hotararii adunarii generale ordinare a actionarilor. Adunarea Generala Ordinara a Actionarilor "Titan Masini Grele" S.A. va avea urmatoarea ordine de zi:1. Analiza si aprobarea raportului Consiliului de Administratie pe anul 2015; 2. Analiza raportului de audit financiar pe anul 2015;3. Prezentarea, dezbaterea si aprobarea bilantului contabil pe anul 2015, a contului de profit si pierderi si propunerea de repartizare a profitului net obtinut; 4. Descarcarea de gestiune a administratorilor pe anul 2015; 5. Prelungirea mandatului administratorilor Christiane Yared; Mostafa Abou El Nasr Ahmed; 6. Desemnarea auditorului financiar; 7. Aprobarea bugetului de venituri si cheltuieli pe 2016 8. Imputernicirea Consiliului de Administratie sa aprobe prelungirea liniilor de credit existente si garantiilor aferente sau sa contracteze noi credite. Actionarii pot participa la AGOA personal sau prin reprezentant mandatat prin procura speciala. Daca la data de 10.05.2016 adunarea nu indeplineste conditiile de intrunire, se reprogrameaza pentru data de 11.05.2016, cu mentinerea ordinii de zi, a orei si a locului de desfasurare. Materialele sunt disponibile la sediul societatii. Presedinte C.A. Christiane Yared;

CREDITE intre 200 si 2.000 L. Ai banii pe card in 2 ore. Extra Simplu. Atat de simplu. Simplu, sigur si rapid. Aplici online pe calculator sau telefon. Iti viram banii direct pe card. Ai dobanda fixa si comisioane zero. lei credit doar cu buletinul si extrasul de cont. Pentru mai multe detalii ne poti contacta la numerele de telefon sau pe e-mail, de luni pana vineri intre orele 9.00-18.00; ☎0784.777.444/ 0736.111.999 salut@extrasimplu.ro www.extrasimplu.ro

DUMITRU Viorel Cristian, Dumitru Petra si Matache Victor, proprietari ai terenului avand suprafata 7527 mp din orasul Pantelimon, judetul Ilfov, tarla 26, parcela 579/1, nr. cad. 112931, anunta publicul interesat asupra depunerii solicitarii de obtinere a Avizului Favorabil pentru Documentatia PUZ - Construire ansamblu de locuinte p+2 si parcelare. Documentatia va fi depusa pentru consultare la Consiliul Judetean Ilfov la data de 06.10.2015. Observatii/ comentarii se primesc in scris la Directia de Urbanism din cadrul Consiliului Judetean Ilfov, str. Ghe. Manu, nr. 18, sector 1 (tel. 021.212.56.93) in termen de 15 zile de la data publicarii anuntului;

EXTRA Finance. Gasim solutii impreuna. Ai nevoie urgenta de bani? Banca nu te mai ajuta? Credit pana la 100.000 € cu aprobare in 24 ore. Suna acum la 021.320.30.03. Fara comisioane, dobanda fixa, minimum de documente, rapid, sigur si avantajos. Credite cu garantii imobiliare in Bucuresti, Ploiesti, Pitesti, jud. Ilfov, Arges si Constanta. Bucuresti 021.320.30.03, str. Patriei nr. 3, et. 1, ap. 1, sector 3 (in spatele magazinului Cocor), Pitesti 0348.80.18.06 Bd. Republicii nr. 3, Constanta 0341.450.133 Bd. Mamaia nr. 214, parter; www.crediteurgente.ro

LICHIDATOR judiciar notifica deschiderea Procedurii Generale a Insol[illegible]tei conf.L 85/2014 privind procedurile de [illegible]olventei si de insolventa pt. [illegible] Holdings SRL [illegible]744 Dosar nr. [illegible] Tribunalului [illegible]a cu termen de [illegible]016, Complet [illegible] de instanta: - [illegible]erea cererii de [illegible]ai 2016; - Ter[illegible]area creantelor, [illegible]nicare a tabelului [illegible] Tabel definitiv: 22 [illegible]are a Creditorilor [illegible]a sediul adminis[illegible]uresti str. Teleajen [illegible]or 2;

LICHIDATOR judiciar notifica deschiderea Procedurii Generale a Insolventei conf.L 85/2014 privind procedurile de prevenire a insolventei si de insolventa pt. debitoarea SC Roscoff Holdings SRL J40/12146/2007, CUI 1877744 Dosar nr. 43269/3/2015 aflat pe rolul Tribunalului Bucuresti Sectia a VII A civila cu termen de judecata la data de 26.09.2016, Complet 19, ora 9. Termene stabilite de instanta: - Termenul pentru depunerea cererii de admitere a creantei: 06 mai 2016; - Termenul limita pentru verificarea creantelor, intocmite, afisare si comunicare a tabelului preliminar: 27 mai 2016; - Tabel definitiv: 22 iunie 2016; - Prima Adunare a Creditorilor 02 iunie 2016 ora 15.00 la sediul administratorului judiciar din Bucuresti str. Teleajen nr. 33, sector 2;

NUMITUL [illegible]neth Alan, cu ultim[illegible], strada Vasile Las[illegible]ap. 9, sector 2 si cu [illegible] actul de proprietate [illegible], San Francisco, CA [illegible]hemat la Judecatoria [illegible]l in Bd. Unirii nr. 37, [illegible]e parat, in dosarul nr. [illegible]ermen la 11 mai 2016, [illegible] de judecata 3, in con[illegible]atia de proprietari bl. 46 [illegible] nr. 46, sector 2, in cali[illegible]nta, dosarul avand ca [illegible]pretentii civile, respectiv [illegible]ntretinere pe perioada 1 Iulie 2[illegible]11-[illegible]e[illegible]uarie 2016 in cuantum de 33.836,61 lei si penalitatile aferente aceleiasi perioade in cuantum de 30.817,87 lei, respectiv suma totala de 64.654,48 lei.

NUMITUL Wright Kenneth Alan, cu ultimul domiciliul in Bucuresti, strada Vasile Lascar nr. 46, bloc 46, ap. 9, sector 2 si cu resedinta mentionata in actul de proprietate in 300 Green St., No.1, San Francisco, CA 94133, SUA, este chemat la Judecatoria Sectorului 2, cu sediul in Bd. Unirii nr. 37, sector 2, in calitate de parat, in dosarul nr. 3795/300/2014 cu termen la 11 mai 2016, ora 8:30. Completul de judecata 3, in contradictoriu cu Asociatia de proprietari bl. 46 din str. Vasile Lascar nr. 46, sector 2, in calitate de reclamanta, dosarul avand ca obiect al judecatii pretentii civile, respectiv cote restante de intretinere pe perioada 1 Iulie 2011-1 Februarie 2016 in cuantum de 33.836,61 lei si penalitatile aferente aceleiasi perioade in cuantum de 30.817,87 lei, respectiv suma totala de 64.654,48 lei.

NUSCO Michele in calitate de Administrator Unic al Pipera S.A., cu sediul in Bucuresti, Sos. Pipera nr. 48, sector 2, inmatriculata la Registrul Comertului la nr. J40/16/1990, CUI 1014, atribut fiscal R, in temeiul Legii nr. 31/1990 republicata, convoaca Adunarea Generala Ordinara a Actionarilor societatii, inscrisi in Registrul Actionarilor la data de referinta 09.05.2016. Adunarea Ordinara va avea loc la sediul societatii, la data de 09.05.2016, ora 15,00, in prima convocare, iar in cazul in care adunarea nu se va putea tine in prima convocare, se va intruni la data de 10.05.2016 la aceeasi ora si in acelasi loc, in a doua convocare, cu urmatoarea ordine de zi: I. Ordinea de zi a Adunarii Generale Ordinare (ora 15,00): 1. Prelungire mandat Administrator; 2. Prezentarea si aprobarea raportului Administratorului pe anul 2015; 3. Prezentarea si aprobarea raportului Auditorului financiar pe anul 2015; 4. Prezentarea si aprobarea situatiilor financiare aferente exercitiului financiar pe anul 2015; 5. Diverse.

POTCOVARU Vidra titular al planului urbanistic zonal: Schimbare functiune imobil cu locuinta de serviciu in locuinta individuala, amplasat in oras Pantelimon, T26, P165/4, anunta publicul interesat asupra parcurgerii etapei de incadrare in cadrul sedintei Comitetului Special Constituit din data de 23.03.2016, urmand ca planul propus sa fie supus procedurii de adoptare fara aviz de mediu. Observatii/comentarii si sugestii se primesc in scris la sediul AMP Ilfov in termen de 10 zile calendaristice de la publicarea anuntului. ☎021.430.15.23

S.C. DMS Gaz Company S.R.L. titular al proiectului construire hala statie GPL, birouri, vulcanizare, spalatorie auto, statie ITP, atelier mecanic, platforma, cabina poarta, platforma betonata, imprejmuire, anexe si utilitati, anunta publicul interesat asupra luarii deciziei etapei de incadrare de catre Agentia pentru Protectia Mediului Ilfov in cadrul procedurilor de evaluare a impactului asupra mediului si de evaluare adecvata, nu se supune evaluarii impactului de mediu si evaluarii adecvate, propus a fi amplasat in orasul Magurele, Soseaua de Centura, T5, P15/63 si 15/64, lot 2.2, nr. cadastral 59797, judetul Ilfov. Proiectul deciziei de incadrare si motivele care o fundamenteaza pot fi consultate la sediul APM Ilfov din Bucuresti, Aleea Lacul Morii, nr. 1, sector 6, in zilele de luni-joi intre orele 09-13.00, precum si la urmatoarea adresa de internet: http://apmif.anpm.ro, in termen de 5 zile de la data publicarii prezentului anunt, pana la data de 12.04.2016.

SC Agro Terra Sol Invest SRL anunta publicul interesat asupra depunerii solicitarii de emitere a acordului de mediu pentru proiectul Construire patinoar si spatii tehnice aferente cu utilitati, propus a fi amplasat in Otopeni, Tarla 9, parcela 135. Informatiile privind proiectul propus pot fi consultate la sediul Agentiei pentru Protectia Mediului Ilfov din Bucuresti, str. Aleea Lacul Morii nr. 1, sector 6 si la sediul nostru din Sos. Nordului nr. 24-26, sector 1, Bucuresti. Observatiile publicului se primesc zilnic la sediul Agentiei pentru Protectia Mediului Ilfov.

SE citeaza numitul Trofin Jean Sebastian, cu domiciliu in str. Razoare nr. 55, Mun. Constanta, jud. Constanta, se cheama in instanta in calitate de parat in dosarul 28365/301/2015, avand ca obiect divortul la Judecatoria Sectorului 3 in data de 20.04.2016, la ora 8.30, camera 39, complet C3, familie in contradictoriu cu Trofin Elena Daniela in calitate de reclamant.

00040

5 948435 005137

Redacţia nu îşi asumă responsabilitatea asupra unor eventuale greşeli de tipar, iar răspunderea asupra autenticităţii anunţurilor aparţine în exclusivitate persoanelor care le-au comunicat.