## cum publici un anunt?

**Online**
Anunţul tău într-un minut
Apariţie la www.anuntul.ro
şi în următoarea ediţie a ziarului
Tarif 7 lei / anunt (TVA inclus)
Orar Non-stop

**SMS 1219**
Anunţul tău într-un minut
Apariţie la www.anuntul.ro
şi în următoarea ediţie a ziarului
Vodafone/Telekom
Orange (via MobilPay.ro)
Tarif 3 €/sms + TVA - Orar Non-stop
• serviciul necesită acces la internet

**SMS 1218**
Transmiteţi prin SMS textul anunţului integral şi acesta va apărea pe www.anuntul.ro în maxim 1 zi lucrătoare şi în 2 ediţii a ziarului
Vodafone/Telekom
Tarif 3 €/sms + TVA, pentru 2 apariţii
Orar Non-stop

**La sediile redactiei**
- Bd. Magheru nr. 34-38
- Bd. Carol I nr. 35
- Şos. Colentina nr. 2D

Orar L-V: 8-20; S: 9-14
- Vezi lista completă în pag. 2 >>

apare luni, miercuri, vineri | 18.145 anunţuri | www.anuntul.ro

ANUL XXVII Nr. 130 (3479) | 11 noiembrie - 13 noiembrie 2016 | 1 leu


**Constituţia României: Cenzura de orice fel este interzisă**

# ANUNTUL TELEFONIC
## GAZETA AFACERILOR RAPIDE®


**BGS** DIVIZIA DE SECURITATE
Angajăm AGENŢI Securitate
salariu atractiv + prime
0757.094.437
0749.062.295



URGENT AGENŢI PAZĂ
pentru BUCUREŞTI
Salariu ATRACTIV
0728.877.450
0737.520.137


## 1 Prestări servicii

### Acte firmă, avocaţi, contabili

1. **ABSOLUT** accesibil. Firma autorizata CECCAR ofera servicii complete de contabilitate, consultanta fiscala, bilant certificat, contracte de munca revisal, declaratii fiscale lunare, semnatura digitala, refacere contabilitate, **100 L;** ☎0722.657.989 euroexpertmng@gmail.com, www.eucontabil.ro

2. **ACORDURI** acte absolut accesibile infiintare firme, PFA, interprinderi, asociatii, puncte lucru, gazduire, sediu ieftin; sector 1, 2, 3, 4, 5, 6, Ilfov, orice modificare, inchidere, instrainare rapida firma, consultanta gratis. Rezolvare 3 zile; ☎0724.864.790/ 0766.408.676

3. **ACTE** Contabilitate Completa. Tarife mici. Experienta in: Productie, Comert, Prest. servicii, Pfa. Intocmim nir-uri, Jurnale Tva, Eori, Intrastat, Bilant. Dosare personal, Revisal. Refacere contabilitate Cerem si oferim seriozitate, **100 L;** ☎0761.147.698 flory.contab@gmail.com

4. **ACTE** firma, infiintari SRL, PFA si orice alte inregistrari la Registrul Comertului. Gazduire sediu social, cesiuni firme, declarare punct de lucru, schimbare sediu social, radieri SRL, PFA, preturi avantajoase. Ma pot deplasa la biroul clientului **300 L;** ☎0721.285.593

5. **ACTE juridice - aditionale, constitutive, mentiuni, hotarari AGA, cesiune, numire - schimbare, revocare administrator, deschideri - inchideri punct de lucru, schimbari sedii sociale, infiintari, radieri, dizolvari firme SRL, PFA, IF, II, ONG-uri, inregistrari OSIM, autorizatii, avize, acorduri DSP, DSV, ISU, Min. Mediului, Primarii, contestatii, amenzi comerciale, titluri executorii, fiscalizari case de marcat, Birou Mediator - conflicte familiale, scolare, divorturi, incredintare minori, comerciale, conflicte civile, jurist cu experienta; www.biroujuridic.ro ☎0735.510.499**

6. **ACTE,** accesibil, gazduire sediu firma 300 L/6 luni - 500 L/an, infiintari firme 3 zile, suspendari, cesiuni, majorari, dizolvari/ radieri, pct. lucru, PFA, asociatii, etc. Rapid, serios cu facturi; ☎0723.225.825 avstanciumargareta@yahoo.com www.gazduirefirme.ro

7. **AUTORIZATII,** avize societati: autoriz. functionare, Primarie, PSI, ISU, Protectia Muncii, Mediu, Sanitar-Veterinar, sanatate publica, alte autoritati competente infiintare firma, punct de lucru, marca inregistrata OSIM; ☎0720.615.062/ 031.434.05.61 convenientconsulting@yahoo.com http://www.convenient.ro

8. **AVOCAT acord asistenta, reprezentare divorturi, paraje, mosteniri, revendicari, cauze civile, penale, politie, parchet, comerciale, litigii munca, consultanta etc.; ☎0744.485.831/ 0766.329.907/ 0724.821.144**

9. **AVOCAT** asistenta si reprezentare, civil, penal, comercial, muncii, divorturi, consultatii cabinet Drumul Taberei. ☎021.725.15.66/ 0744.271.251

10. **AVOCAT** Cabinet de avocat ofera consultanta si reprezentare juridica in domeniul dreptului civil, drept penal, administrativ, procedura darii in plata, infiintari societati comerciale etc., onorarii corecte; ☎0722.469.548 ivanescumarius@yahoo.com

11. **AVOCAT** cu bogata experienta profesionala, acorda consultatii juridice in cauze civile complexe, **200 L;** ☎0743.141.289/ 0724.093.188 avdrvvb@yahoo.ro

12. **AVOCAT** divort, partaj, evacuari, revendicari, legislatie rutiera, succesiuni, notificari, procese penale, asistenta notarala. Onorarii minime; ☎0722.726.763

13. **AVOCAT** Oferim servicii de consultanta juridica, asistare, reprezentare, in urmatoarele domenii: civil, penal, comercial, contraventii auto, familiei, muncii, despagubiri, clauze abuzive. Cel mai bun pret. **200 L;** ☎0729.874.757 despagubiri.morale@gmail.com

14. **AVOCATI** asiguram consultanta juridica, asistenta si reprezentare in fata institutiilor si a instantelor de judecata; ☎0743.360.976 avocatul.dvs@gmail.com

15. **CONSULTANTA** juridica, K.C.S, recuperari creante, nu lasa datoriile debitorilor sa se prescrie pe motiv ca nu ai fonduri pentru taxe, onorarii, expertize. Actioneaza acum. Suna si stabileste o programare cu un consilier, ☎031.101.22.47 kcs.office@kontracost.ro www.kontracost.ro

16. **CONTABIL** autorizat CECCAR, expert contabil, ofer servicii contabilitate pentru firme din Bucuresti si Ilfov, servicii contabile complete, salarizare si intocmirea situatiilor financiare la un pret negociat, **100 L;** ☎0741.191.421 contab.cont@gmail.com

17. **CONTABIL** expert ofer servicii complete de contabilitate, resurse umane, consultanta fiscala, semnatura digitala, bilant certificat CECCAR, declaratii fiscale, preturi avantajoase. www.eucontabil.ro **100 L;** ☎0722.657.989/ 0767.269.480 euroexpertotal@gmail.com

18. **CONTABIL** expert, ofer servicii de contabilitate, consultanta fiscala, declaratii lunare, revisal, resurse umane, semnatura digitala, bilant certificat CECCAR, preturi avantajoase. **100 L;** ☎0722.657.989/ 0767.269.480 alexmarcu@eucontabil.ro, euroexpertmng@gmail.com

19. **CONTABIL,** contabilitate de la A la Z la tarife avantajoase pentru dumneavoastra, preluare documente, declarare online, bilant, salarii, ITM, ANAF, consultanta. Preturi incepand de la **100 L/;** ☎0724.056.881 clavercont@gmail.com

20. **CONTABILITATE** Bucuresti si Ilfov. Firma expertiza contabila prestam servicii contabile avantajos in Bucuresti si Ilfov. Oferim si cerem seriozitate. Preturi negociabile. ☎0766.529.524/ 021.424.34.64 nuta.georgeta@gmail.com

21. **CONTABILITATE efectuata de firma specializata in contabilitate si expertize contabile. Societatea de inscrisa in Tabloul CECCAR. Site: www.conta-conta.ro ☎0767.429.878**

22. **CONTABILITATE si HR evidenta contabila completa, declaratii, bilanturi, salarizare, contracte de munca. Oferim factura pentru serviciile prestate. Oferta. Firmele noi infiintate - prima luna gratis, 100 L; ☎0725.251.442 cma.expertcontab@gmail.com**

23. **CONTABILITATE,** firma de contabilitate ofera servicii complete de contabilitate pentru firme mici si mijlocii, resurse umane, semnatura electronica, Revisal, preturi avantajoase, **100 L/;** ☎0751.088.117/ 0726.663.377

24. **CONTBABILITATE** servicii complete, experienta deosebita in diverse domenii de activitate (productie, comert, import-export, servicii, constructii); suport permanent la dispozitia clientului; gama de servicii completa **1 L;** ☎0721.010.203 adforma.cont@gmail.com

25. **EVALUARE** proprietati imobiliare si bunuri mobile. Evaluator ANEVAR de proprietati imobiliare si bunuri mobile, ofer servicii profesionale de evaluare pt impozitare, inreg in contab, val de piata, litigii, garantii bancare, patrimoniul SC, consultanta, ☎0769.429.627 mihaela_casapu_cordun@yahoo.com

26. **EXPERT** contabil ofer servicii de contabilitate si consultanta fiscala complete, la preturi avantajoase; ☎0737.067.659

27. **GRATUIT** ofer consultanta juridica persoanelor cu venituri reduse; ☎0724.492.063

28. **INFIINTAM** firme: SRL / filiala / sucursala, PFA, asociatii, fundatii, puncte lucru, gazduim sedii sociale, suspendare / reactivare / lichidari / radieri SRL, autorizatii, permise de sedere cetateni straini, vize, avize de munca, actiuni la instante; ☎0720.615.062/ 031.434.05.61 convenientconsulting@yahoo.com http://www.convenient.ro

29. **INFIINTARI** / radieri societati comerciale si puncte lucru, cesiuni, includeri si excluderi asociati, schimbari sedii sociale, suspendari activitate, contabilitate, resurse umane; ☎0762.884.889

30. **INFIINTARI** firma, acte firma, gazduire sediu social, modificari firma, punct de lucru, cesiune etc., gazduire sediu social, Autorizatii Primarie, Acte ONG. www.infiintare-firmata.ro ☎0724.722.888 office@infiintare-firmata.ro

31. **INFIINTARI firme, Bucuresti, Ilfov si in toata tara, modificari acte, cesiuni, modificari de capital social, extindere obiect de activitate, puncte de lucru, etc; ☎0767.429.878**

32. **INSPECTOR** resurse umane cu experienta 18 ani in domeniu, ofer fimelor: administrare resurse umane, consultanta legislatia muncii, state de plata, depunere D112, D205, Revisal, audit si restaurare arhiva personal **100 L;** ☎0722.638.928 tdgresurseumane@gmail.com

33. **NUMIRE** mandatar financiar, Theodor Palologu, candidat independent in alegerile pentru Camera Deputatilor din data de 11 decembrie 2016, anunt ca am numit ca mandatar financiar pe Carmen Sanda-Gabriela in cadrul campaniei mele. ☎0722.277.764 ioana@paleologu.com

34. **SEDIU social pentru firme, se ofera gazduirea sediului firmei in sectorul 2 din Bucuresti, plus toate modificarile actelor firmelor; ☎0767.429.878**

35. **SERVICII** contabilitate si resurse umane. Total Contabilitate ofera servicii contabile si resurse umane companiilor din zona Bucuresti - Ilfov, Primele 3 luni de contract reducere de 50%, **100 L;** ☎0752.441.260 totalcontabilitate@gmail.com

36. **SERVICII** Contabilitate. Economist cu studii superioare, in curand membru CECCAR cu titlu de expert contabil , tin evidenta contabila completa inclusiv salarii la toate tipurile de societati din Bucuresti si Ilfov, **100 L;** ☎0762.648.960 sergheidorina@yahoo.com

### Construcţii, amenajări

1. **ABSOLUT** accesibil amenajam apartamente, zugraveli de calitate, glafuri, gresie, parchet. Seriozitate; ☎0736.430.438

2. **ACCESIBIL** si prompt, executam lucrari de amenajari interioare si exterioare, structuri de rezistenta, extinderi, consolidari, mansardari, izolatii, conform normelor legale. ☎0745.819.562

3. **ACCESIBILI,** amenajam: gresie/faianta, rigips, glet, zugraveli, parchet, tencuieli, tapet, sape, instalatii electrice/sanitare, zidarie, garduri, pavele, constructii case, termosistem (schela proprie). Transport materiale etc. **30 L/mp;** ☎0762.546.031/ 0762.546.031 adevadecor@yahoo.ro

4. **ACCESORII** interioare zugraveli, faianta, gresie, parchet, montaj usi, rigips, izolatii, instalatii electrice si sanitare. Lucrari mici, gars. 5.500 L, ap. 2 cam. 6.500 L, seriozitate maxima, transport moloz, ap. 3 cam.7500.L, tapet, email cazi, ☎0766.846.197/ 0724.261.804

5. **ACOPERIS** cu tabla lindab, zincata, montare, reparatii si vopsitorii, tabla, jgheaburi, burlane, parazapezi, confectionat si montat tubulatura ghena, protectii atic, pervazuri geam, zugraveli scari de bloc; ☎0744.372.095 www.ghidul.ro/construct-alpin

6. **ACOPERIS** tamplarie PVC Rehau, Salamander- Germania, Aluplast si Ramplast de la 30 euro/mp. Rulouri exterioare din aluminiu de la 38 euro/mp, tamplarie aluminiu- usi glisante 80- 100 euro/mp, jaluzele verticale de la 6 euro/mp, jaluzele orizontale de la 15 euro/mp, rolete interior 15 euro/mp, plase insecte 10 euro/ bucata, glafuri interioare/ exterioare, 10 euro/m. Azi masuram, maine montam. Cautam colaboratori in constructii, imobiliare, arhitectura; ☎0766.332.447/ 0724.678.252/ 021.434.42.80 office@designperfect.ro; perfect.design4u@yahoo.com www.designperfect.ro

★★★★★★★★★★★★★★★★★★★

7. **ACOPERIS TIGLA METALICA, IZOLATII INTERIOARE, MANSARDA, DULGHERIE, ACOPERIS, MICI REPARATII. DEPLASARI GRATUITE; ☎0724.647.107**

★★★★★★★★★★★★★★★★★★★

8. **ACOPERISURI cu accesorii complete, materiale si monopera, mansardari, izolatii etc., reduceri de iarna, executii rapide; ☎0741.643.052**

9. **ACOPERISURI execut de orice fel din lemn, tabla metalica, tigla, ceramica etc., mansarde, terase, Bucuresti si provincie; ☎0743.676.640**

10. **ACOPERISURI executam din orice tip de tabla, tigla metalica, dulgherie, mansarde de lux, tigla ceramica, titan, zinc, cupru, tabla zincata, jgheaburi, burlane, izolatii vata minerala cu folie. Restauram monumente istorice, placam polistiren, rigips, zidarii, decorativa, case la cheie sau la rosu. Gard din fier forjat. Promotie la tigla metalica pentru sistem complet. Reducere pensionari 20%. www.expert-montajacoperis.com ☎0729.790.155/ 0769.462.233**

11. **ACOPERISURI** executam, mansardari, dulgherie, tigla metalica, ceramica, tabla faltuita, placari polistiren, reparatii urgente; ☎0735.726.981

12. **ACOPERISURI reparatii urgente, dulgherie, mansarde, accesorii, tigla metalica, oferim factura si chitanta. Reducere 15%; ☎0724.898.901**

13. **ACOPERISURI sarpante, tigla metalica, ceramica. Mansardari la cheie, mici reparatii, lucrari si in provincie; ☎0721.610.022**

14. **ACOPERISURI tigla metalica, dulgherii, reparatii de urgenta, sistem pluvial, de apelat; ☎0736.770.703**

15. **ACOPERISURI tigla metalica, dulgherii, reparatii de urgenta, sistem pluvial, de apelat; ☎0720.487.890**

16. **ACOPERISURI tigla metalica, reparatii urgente si provincia. Reducere 10 %; ☎0753.709.391**

17. **ACOPERISURI,** constructii totale, echipa cu experienta reparatii de urgenta, tigla metalica, aceesorii, tabla zincata, izolatii carton, izolatii polistiren, amenajari interioare si reparatii de urgenta. Mitica; ☎0748.919.975

18. **ACOPERISURI, dulgherie, tabla Lindab, zincata, jgheaburi, burlane, orice reparatie, reducere 15%, Radu; ☎0731.451.466/ 0744.963.206**

19. **ACOPERISURI,** execut orice fel de mici reparatii, interioare, pavaje, geamuri, topogane, izolatii, tigla normala si altele; ☎0742.807.353/ 0724.733.628

20. **ACOPERISURI,** executam mansarde, dulgherie, tigla metalica, jgheaburi, burlane mici, reparatii etc., factura, chitanta, garantie, constatare gratuita; ☎0767.404.128 artconstructgrup@gmail.com

21. **ACOPERISURI, executam mansarde, dulgherie, tigla metalica, jgheaburi, burlane mici, reparatii etc., factura, chitanta, garantie, constatare gratuita; ☎0767.404.128 artconstructgrup@gmail.com**

22. **ACOPERISURI,** executam mansarde, dulgherie, tigla metalica, jgheaburi, burlane mici, reparatii urgente, factura, chitanta, garantie; ☎0799.417.888

23. **ACOPERISURI,** mansarde, constructii din lemn, lambriuri, dusumele, scari; ☎0784.741.670

24. **ACOPERISURI, montaj tigla metalica si orice reparatii, la urgenta, mansardari, dulgherie; ☎0752.351.151**

25. **ACOPERISURI,** renovari totale, tigla metalica la super pret, jgheaburi, burlane, parazapezi, aticuri, izolatii polistiren, tablu cutata colorata, consultatie gratuita, transport gratuit. Reducere 20%. Robert; ☎0731.545.436/ 0758.808.695

26. **ACOPERISURI,** tigla metalica, jgheab, burlane, mansarde, izolatii interioare- exterioare, reparatii urgente, deplasare gratuita; ☎0734.941.863

27. **ACOPERISURI, tigla metalica, tabla zincata, sarpanta lemn, mansardari, reparatii acoperis, deplasari oriunde, reducere 15%; ☎0746.561.816**

28. **ALPINISM** Echipa de alpinisti cu o experienta de 6 ani, oferim urmatoarele servicii la cel mai mic pret: placari polistiren, reparatii fatade (balcoane) montari bannere etc. Oferim garantie 5 ani, pret neg.; ☎0769.576.810

29. **ALUMINIU,** - tamplarie PVC Rehau, Salamander - Germania, Aluplast si Ramplast de la 30 €/mp. Rulouri exterioare din aluminiu de la 38 €/mp, tamplarie aluminiu - usi glisante 80-100 €/mp, jaluzele verticale de la 6 €/mp, jaluzele orizontale de la 15 €/mp, rolete interior 15 €/mp, plase insecte 10 €/bucata, glafuri interioare/exterioare 10 €/m. Azi masuram, maine montam. Cautam colaboratori in constructii, imobiliare, arhitectura; ☎0766.332.447/ 0724.678.252/ 021.434.42.80 office@designperfect.ro/ perfect.design4u@yahoo.com

30. **AMENAJAM** accesibil apartamente, glet, lavabila, rigips, tapet, faianta, tavane false, parchet, instalatii sanitare; ☎0721.165.459/ 021.629.25.21

31. **AMENAJAM apartamente, case, asiguram consultanta si materiale la preturi mici, transport gratuit. Sunati inainte de inceputul lucrarii, castigati timp si bani; ☎0722.400.497**

32. **AMENAJAM apartamente, case, glet, lavabila, gresie, faianta, parchet, rigips, instalatii electrice si sanitare. Executie rapida, calitate garantata; ☎0722.400.497**

33. **AMENAJAM** apartamente, case, gresie -faianta 17L, glet 7L, lavabil 4L, parchet 8L, polistiren, rigips, tapet, sapa, etc. ☎0784.416.259


**MESERIAŞI cu experienţă în construcţii - Întreţinere clădiri**
(gresie, faianţă, rigips, glet, parchet, aer condiţionat)
Salariu motivant, la 2 săptămâni,
contract de muncă şi bonuri de masă
Punct de lucru: Sectorul 2 şi 3
0766.590.968

**APARTAMENTE DE VANZARE**

preturi de 25.000 Euro
TVA 5% inclus
MILITARI RESIDENCE
Început de viaţă nouă
0722.166.933
www.militari-residence.ro
0723.013.946


Sunt luate în considerare numai reclamaţiile primite în maxim 48 de ore.

**SUMAR** vezi pag. 2


Prestări servicii ..... 1
Locuri de muncă ..... 6
Imobiliare vânzări ..... 25
Imobiliare închirieri..... 41
Auto, moto ..... 49
Modă, frumuseţe ..... 49
Casa şi grădina ..... 49
Anunţuri Ultima Oră ..... 54-56
Electronice ..... 49
Întâlniri, matrimoniale..... 49
Afaceri, diverse ..... 53
Evoluţia preţurilor imobiliare.... 25, 27, 33, 35


**3.000** OFERTE DE MUNCĂ în pag. 6-25

# SUMAR

## 1. PRESTĂRI SERVICII


Acte firmă, avocaţi, contabili ....1
Construcţii, amenajări ....1
Cursuri, meditaţii, traduceri ....3
Masaj ....3
Reparaţii, service ....3
Transport, mutări ....4
Servicii diverse ....4


## 2. LOCURI DE MUNCĂ


Oferte full time ....6
Cereri muncă ....22
Joburi în străinătate ....22
Oferte part time ....23
Joburi videochat, masaj, adult ....24


## 3. IMOBILIARE VÂNZĂRI


Garsoniere ....25
Apartamente 2 camere ....26
Apartamente 3 camere ....31
Apartamente 4+ camere ....35
Case, vile ....36
Terenuri ....38
Spaţii comerciale, industriale ....40
Cumpărări, schimburi ....40


## 4. IMOBILIARE ÎNCHIRIERI


Garsoniere ....41
Apartamente 2 camere ....42
Apartamente 3 camere ....44
Apartamente 4+ camere ....46
Case, vile ....46
Diverse, camere cu chirie ....46
Spaţii comerciale, birouri ....47
Regim hotelier, case vacanţă ....48
Cereri închirieri ....48


## 5. AUTO, MOTO


Autoturisme ....49
Motociclete, scutere, atv-uri ....49
Camioane, autoutilitare ....49
Piese, accesorii ....49
Cumpărări ....49


## 6. MODĂ, FRUMUSEŢE


Haine damă ....49
Bijuterii ....49
Accesorii diverse ....49


## 7. CASA ŞI GRĂDINA


Animale ....49
Mobilă ....49
Textile, decoraţiuni interioare ....49
Diverse ....49


## 8. ELECTRONICE


Computere, laptopuri ....49
Electrocasnice ....49
Aparate foto, camere video ....49
Tv, audio, jocuri ....49
Diverse ....49


## 9. ÎNTÂLNIRI, MATRIMONIALE


Prietenii ....49
Căsătorii ....51


## 10. AFACERI, DIVERSE


Vânzări, cumpărări, asocieri ....53
Echipamente, utilaje, scule ....53
Citaţii, licitaţii, notificări ....53
Pierderi ....54
Diverse ....54



## ANUNŢURI ULTIMA ORĂ ....54, 55, 56



**Sediile redacţiei** (L-V 8-20; S 9-14)

- Bd. CAROL I nr. 35 - Tel/Fax: 021.311.16.67
- Bd. MAGHERU nr. 34-38 - Tel/Fax: 021.318.52.95
- Şos. COLENTINA nr. 2D - Tel/Fax: 021.242.13.86
- Str. Gh. Doja nr. 109, Ploieşti - Tel/Fax: 0244.521.033

**Anunţuri în 24 de ORE**

La sediile redacţiei şi la ag. de publicitate
**MARŢI** până la ora 16 pt. ed. de Miercuri
**JOI** până la ora 16, pt. ed. de Vineri
**SÂMBĂTĂ** până la ora 14, pt. ediţia de Luni

în 15 minute la www.anuntul.ro

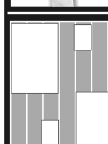

**Tarife anunţuri** (15 cuvinte)

- standard = 5 Lei
- literă îngroşată = 7 Lei
- fond negru = 10 Lei
- litere uriaşe = 15 Lei
- litere uriaşe pe fond negru = 17 Lei
- specială în chenar = 20 Lei

La 4 apariţii plătite a 5-a gratuită !

**Tarife reclamă** (macheta şi TVA incluse)

- Pag. POLICROMIE: 1/4 pag = **1.600 Lei**
  1/2 pag = **2.250 Lei**
  1/1 pag = **3.500 Lei**
- Pag. interior ALB/NEGRU: 3 Lei/cmp
- Pag. interior CULOARE: 4 Lei/cmp
- Ultima pag. CULOARE: 4,5 Lei/cmp
- Prima pag. CULOARE: 13 Lei/cmp

**prin SMS 1219**

Anunţul apare într-un minut
la www.anuntul.ro
şi în următoarea ediţie a ziarului
anunţ + 10 FOTO = 3 €/sms + TVA
**Orar** Non-stop

(valabil în toate reţelele)

**prin plata Online**

Anunţurile apar într-un minut
la www.anuntul.ro
şi în următoarea ediţie a ziarului
anunţ + 10 FOTO = 7 lei (TVA inclus)
**Orar** Non-stop

**SMS 1218** (Vodafone/ Telekom)

Transmiteţi prin SMS textul anunţului integral
şi acesta va apărea pe www.anuntul.ro
în maxim 1 zi lucrătoare şi în 2 ediţii a ziarului
- pentru **2 apariţii** (3 €/sms + TVA)
**Orar** Non-stop


# PRESTĂRI SERVICII

## Construcţii, amenajări

34. **AMENAJAM apartamente, case, rigips, pereti despartitori, scafe forme deosebite, plafoane casetate. Executie rapida, calitate garantata; ☎0722.400.497**

35. **AMENAJAM** case- apartamente, rigips, glet, vinarom, zugraveli, gresie, faianta, spae, parchet, tapet, glafuri, arcade, scafe, neg.; ☎0760.856.431

36. **AMENAJARI** ap., acoperisuri, case, zugraveli, tencuieli, zidarii, gresie, faianta, rigips, glet, vinarom, rog seriozitate; ☎0764.154.065/ 0720.489.458

37. **AMENAJARI** apartamente, case, faianta, gresie, zugraveli, gleturi, tapet, parchet, sapa, placari, rigips; ☎0729.971.647

38. **AMENAJARI** faianta, gresie 20 lei/ m, glet 6 lei, lavabil 5 lei, rigips 20 lei, apartament zugravit la gata 600 euro; ☎0785.378.750

39. **AMENAJARI** interioare, gresie, faianta, marmura, parchet, rigips, glet, zugraveli, instalatii electrice si sanitare, termosistem, hidroizolatii. Preturi mici, calitate maxima, seriozitate si integritate; ☎0728.606.585 anto_7508@yahoo.com

40. **AMENAJARI** interioare, rigips, zugraveli, faianta, gresie, parchet, izolatii polistiren, montaj usi, tavane casetate, etc; ☎0728.901.911

41. **AMENAJARI** interioare, zugraveli, tencuiala, faianta, instalatii sanitare, electrice, rigips; ☎0760.176.899/ 0765.512.736

42. **AMENAJARI** interioare. Execut diferite modele decorative de lux interior exterior de calitate superioara, glet, lavabila, gresie, parchet. Dorim si oferim maxima seriozitate. **1 L;** ☎0743.419.658 Costy.srl@gmail.com

43. **AMENAJARI,** accesibil zugrav particular, varsta 45 de ani, execut glet, lavabila, gresie, faianta, rigips, parchet laminat, glafuri. Locuiesc in zona Bucur Obor. Tel. dl. Vali; ☎0727.807.437

44. **APOMETRE,** calorifere, montaj, sigilari, reparatii, instalatii sanitare in cupru, polipropilena, autorizat, garantie; ☎021.332.39.36/ 0722.141.866

45. **ARHITECT** autorizat cu experienta, acord consultanta in proiectare. Impreuna cu specialisti de rezistenta si instalatii realizam proiecte faza D.T.AC., P.Th. Obtinem si avize; ☎0723.296.614/ 021.444.10.37 arhitect.mc@gmail.com

46. **ARHITECT experienta-birou arhitectura, realizeaza proiecte pentru autorizatie, executie. Preturi avantajoase. Seriozitate; ☎0722.855.795 www.arhitect-proiect.ro**

47. **ARHITECTURA,** autorizatii de constructie, certificate, urbanism, avize, proiecte, orice aprobari, extinderi, modificari, recompartimentari, etajari case, hale, PUDuri, PUZuri, scoateri din circuitul agricol, cadastre, orice zona; ☎0721.695.945/ 0766.722.367 drafimar@yahoo.com

48. **AUTORIZATIE** construire (arhitectura, rezistenta, instalatii), avize, studiu geo, studiu topo, expertiza tehnica prin ACPCI; ☎021.220.16.31/ 0754.957.566

49. **AUTORIZATII** constructii, executie, arhitectura, rezistenta, certificate de urbanism, avize (ISU, Enel, Apa), expertize MLPTL/ reamenajari case vechi/ spatii comerciale, reclame led, bannere si steaguri stradale, **3 €;** ☎0748.109.092 office@citymediagroup.ro www.citymediagroup.ro

50. **BALUSTRADE** si scari interioare din inox satinat lucios sau fier forjat, confectii metalice: porti, garduri, grilaje, execut lucrari de satinare, slefuire alama, aluminium, inox etc; ☎0770.704.204/ 0770.272.437

51. **BRANSAMENTE** de apa, canalizare, firma agreata de Apa Nova; ☎0721.609.856/ 0763.802.109

52. **CADASTRU** intabulare, firma de cadastru oferim servicii la preturi avantajoase. Cadastru, alipiri, dezmembrari, apartmanetari, planuri de situatie, trasari limite si de santier, studiu tasari constructii **100 L;** ☎0724.943.293 ioadinu@gmail.com

53. **CADASTRU** si intabulare + Certificat energetic. PFA Aurora Marin, executa lucrari de cadastru si intabulare + certificare energetica la cele mai mici preturi, in Bucuresti si Ilfov, **1 €;** ☎0769.681.661/ 0724.218.215 cadastrubuc@gmail.com

54. **CADASTRU,** intabulare, apartamente (250 lei), terenuri, constructii noi, alipiri, dezlipiri, actualizari, energetic, urgente; ☎0722.278.432/ 0763.926.456

55. **CASE** la rosu sau la cheie, material + manopera sau numai manopera, variante regie proprie sau pe firma, preturi corecte in functie de proiect, Bucuresti si in tara; ☎0786.290.639/ 0732.945.313 durablemansion@gmail.com constructii.durablemansion.com

56. **CASE** la rosu, zidarii, tencuieli, consolidari case, zugraveli scoli, gradinite, spitale, instalatii sanitare, camin apa, garduri, montat usi, placat polistiren, rigips, sape, particular; ☎0767.782.653/ 0723.588.575

57. **CONSTRUCTII, echipa profesionista ofera diversitate care cuprinde case, finisaje, garduri, gresie, tencuiala, marmura, Lindab, termosistem, etc; ☎0767.075.228**

58. **CONSTRUCTOR batran cu echipa construiesc case la rosu si finisaje la preturi mici; ☎0722.529.094/ 0768.476.720**

59. **DESIGN** interior si proiectare. Vrei un spatiu altfel? Alege, serviciile de design, decor si amenajari interioare. Suntem specializati in design interior pentru locuinte, spatii de lucru si comerciale, ☎0760.326.760 contact@ambrastudio.ro

60. **ECHIPA** 10-20 muncitori executam sisteme termoizolante, case la rosu, finisaje interioare si exterioare, ofer factura; ☎0723.970.800

61. **ECHIPA** montaj Tamplarie pvc cu experienta in domeniu, 23 ron /m, sau 30 ron cu transportul si marerialele noastre. Montam si reabilitari. Rog seriozitate. ☎0763.145.474 alexandrumerisan2014@gmail.com

62. **ECHIPA** serioasa, calitate garantata, rigips, glet, gresie, faianta, parchet, lavabila - termosistem, amenajari case-vile, apartamente; ☎0799.467.010

63. **ELECTRICIAN** acord asistenta tehnica si executie instalatii electrice, schimbat instalatii(cupru), reparatii, modificari, montaj tablouri electrice, corpuri iluminat, prize, urgente. Seriozitate, calitate, garantie, preturi bune, **50 L;** ☎0723.022.738 instalatii_electrice70@yahoo.ro

64. **ELECTRICIAN** autorizat execut instalatii, montez tablouri, remediez defecte, ofer garantie etc., disc.; ☎0724.316.077/ 0766.642.039

65. **ELECTRICIAN autorizat execut rapid instalatii noi, reparatii sau inlocuire instalatii la apartamente, case. Montez tablou, siguranțe, prize, bransament. Garantie, executie rapida; ☎0722.400.497**

66. **ELECTRICIAN** autorizat prestez servici de la A- Z tot ce depinde de instalatii electrice. Prezint calitate si garantie, Adrian; ☎0720.137.382

67. **ELECTRICIAN** execut instalatii electrice, tablouri 220-380 V, aplice, prize, case, vile, apartamente. Convenabil; ☎0724.129.669

68. **ELECTRICIAN** si instalator executam inst. electrice termice si sanitare, blocuri case si vile; ☎0724.593.651

69. **EVACUEZ** mobila, moloz, pamant, electrocasnice, nefolosibile, asiguram cerere daca nu masina transport; ☎0720.294.432

70. **EXECUT** acoperisuri cu tabla, reparatii, modificari, jgheaburi; ☎0723.228.493

71. **EXECUT** acoperisuri, dulgherie, tabla, Lindab, si mici reparatii, Domnul Ionel; ☎0753.789.592

72. **EXECUT** decopertari, faianta, gresie, parchet, dem. ziduri, evacuare, mobila, moloz, electrocasnice, preturi acceptabile; ☎0720.294.432

73. **EXECUT** glet, vinarom, decorativa, gresie + faianta, instalatii sanitare, placari polistiren etc; ☎0769.321.570

74. **EXECUT** gresie - faianta, instalatii sanitare, montaj obiecte sanitare, zugraveli, zidarie, glet, igienizari, reparatii, pret neg.; ☎0737.193.811

75. **EXECUT** gresie, faianta, zugraveli gleturi, parchet, tencuieli decorativa, rigips, tapet decoratiuni, piatra pavaje, montat usi, ☎0768.923.422/ 0724.602.712

76. **EXECUT** lucrari acoperisuri, dugherie, tigla metalica, Lindab, finisari, mici reparatii, Mitica; ☎0751.210.355

77. **EXECUT** lucrari de acoperisuri orice tip dulgherie, tigla metalica, lindab, accesorii si orice mici reparatii, Domnul Mitica; ☎0761.210.355

78. **EXECUT** lucrari de tinichigerie, jgheaburi, burlane, reparatii acoperisuri, tencuieli, finisari, acoperis cu tigla, acoperis cu Lindab tip tigla, orice reparatii tip casa. Firma serioasa, P.F.A., persoana fizica; ☎0742.364.417/ 0732.102.879

79. **EXECUT** reparatii felinare, lumanari si pun geamuri, vopsesc cruci, garduri, felinare noi, avem vanzare; ☎0720.294.432

80. **EXECUT** sapaturi apa, haznale, cavouri, inmormantari si orice fel sapaturi, oriunde in tara; ☎0720.294.432

81. **EXECUT** servicii funerare complete, constructii funerare, marmura, granit, mozaic, garduri, cruci, fier, sculpturi placi, oriunde; ☎0720.294.432

82. **EXECUTAM acoperisuri orice tip de tabla si reparatie, jgheab si burlane cu garantie, lucram si acoperisuri traditionale; ☎0744.287.711**

83. **EXECUTAM acoperisuri si reparatie la urgenta cu garantie, jgheaburi, burlane, izolatie carton, orice tip de tabla; ☎0720.545.845**

84. **EXECUTAM acoperisuri, dulgherie, mansarda, terase, izolatie carton, orice tip de tabla si reparatie; ☎0740.663.966**

85. **EXECUTAM** acoperisuri, dulgherie, mansardari, tigla metalica, ceramica, sisteme pluviale si reparatii de urgenta; ☎0729.136.352

86. **EXECUTAM acoperisuri, sarpante, dulgherie, invelitori lindab, tabla, tigla ceramica, hidro, izolatii si mici reparatii de urgenta; ☎0735.554.684**

87. **EXECUTAM** avantajos zidarii, tencuieli, polestiren, rigips, zugraveli, pavele, faianta, gresie, gleturi, sapa, parchet, demolari. ☎0755.125.452

88. **EXECUTAM** lucrari din fier forjat, porti, grilaje, balustrade, mobilier gradina, confectii metalice, usi de garaj; ☎0722.738.181

89. **EXECUTAM** lucrari la cererea clientului, acoperisuri complete, reparatii de urgenta; ☎0730.347.289

90. **EXECUTAM orice fel de lucrari, oice tip de reparatii, acoperisuri, mansarde, dulgherie, lucram oriunde in tara; ☎0734.210.396**

91. **EXPERIENTA,** seriozitate, calitate. Execut zugraveli, gresie, faianta, finisari, gleturi, vopsitorii, sape, tencuieli, etc.; ☎0784.144.939/ 0775.390.673

92. **FAIANTA** gresie 18 lei/ mp, glet 4 lei/ mp, lavabil 4 lei/ mp, tencuiala 9 lei/ mp, apartament zugravit 600 euro; ☎0724.641.540

93. **FIER** forjat, lucrari din fier forjat, garduri, grilaje, porti, balustrade, mobilier de gradina, leagane, confectii metalice, usi garaj etc ☎0722.738.181 martisorverdecrud@yahoo.com

94. **FINISAJE** execut lucrari gresie, parchet, zugraveli, polistiren, tencuiala decorativa, preiau lucrari mari cat si lucrari mici urgente. ☎0737.383.100

95. **FIRMA** de constructii executam case la rosu din materialele noastre la preturi accesibile. Vindem fier beton 2,4 kg cu TVA inclus. ☎0763.233.385/ 0771.499.553

96. **FIRMA** specializata executa: constructii case la caramida sau din lemn, la rosu si la cheie, la cele mai bune preturi din domeniu, raport calitate - pret. Mai executam: lucrari de constructii din orice categorie, reconsolidari, renovari si amenajari de lux apartamente si case. Termen scurt de executie. Profesionalism, garantie 10 ani. Portofoliu generos www.construimcaselacheie.ro; ☎0735.390.490/ 0735.100.666 contact@construimcaselacheie.ro

97. **GRILAJE,** porti auto si pietonale, balustrade, copertine, balcoane din teava rectangulara si fier forjat, etc; ☎0727.188.165/ 0770.348.129

98. **HIDROIZOLATII,** execut lucrari de hidroizolatii cu membrane bituminoase profesionale pentru terase de bloc, hale, fundatii, balcoane, garaje etc, execut si reparatii: inlocuire guri de scurgere aeratoare, seriozitate ☎0740.075.174

99. **HIDROIZOLATII.** Firma, executam hidroizolatii terase, oferim garantie de 10 ani; ☎0766.428.664 marox.dc.2010@gmail.com

100. **INSTALATII** 24/24 autorizat, montaj / reparatii centrale (gaze, electrice), calorifere, hidrofoare, echipari bai, sanitare, electrice, deplasare si in weekend; ☎0731.048.067

101. **INSTALATII** 24/24 particular autorizat, montaj / reparatii centrale (gaze, electrice, lemne) calorifere, hidrofoare, echipari bai, sanitare, electrice si weekend; ☎0730.305.087

102. **INSTALATII** 24/24, autorizat, particular montaj/ reparatii boilere, calorifere, centrale (lemne, gaze), echipari bai, hidrofoare, deplasari inclusiv in week-end si in provincie. Convenabil; ☎0774.401.750

103. **INSTALATII** 24/24, autorizat, particular montaj/ reparatii boilere, hidrofoare, pompe apa, calorifere, centrale (lemne, gaze), echipari complete de bai, hidrofoare, deplasari inclusiv in week-end si in provincie, convenabil; ☎0730.145.383

104. **INSTALATII** sanitare termice si gaz, coloane, subsoluri bl, case, vile, apartamente etc. Instalatii electrice complete (circuite, tronsoane, prize, corpuri de iluminat, tablouri electrice) Garantie **100 L/;** ☎0723.492.033 floscarlat@yahoo.com

105. **INSTALATII** sanitare, electrice, termice, centrale, reparatii urgente; ☎0764.285.335/ 0734.310.368

106. **INSTALATOR** 24/24, autorizat, montaj/ reparatii boilere, calorifere, centrale (lemne, gaze si electrice), echipari complete bai, hidrofoare, pompe apa, deplasari inclusiv in week-end si provincie;Preturi fara concurenta. ☎0731.771.507

107. **INSTALATOR** 24/24, autorizat, particular montaj de calitate ; boilere, hidrofoare, pompe apa, calorifere, centrale (lemne, gaze), echipari complete bai, hidrofoare, deplasari inclusiv in week-end si in provincie;convenabil. ☎0732.292.605

108. **INSTALATOR** accesibil autorizat, apometre 130 L, aragazuri 80 L, calorifere 100 L, robineti 30 L, baterii 60 L, wc + bazin 100 L, centrale termice, senzori gaze; ☎0766.257.867

109. **INSTALATOR accesibil, autorizat A-Z, execut: instalatii sanitare - termice, apometre, baterii, cazi, chiuvete, wc + rezervor, boilere, tevi sparte, centrale, robineti, desfundari scurgeri; ☎0733.722.294/ 0724.427.666**

110. **INSTALATOR autorizat execut instalatii gaze, obtinere avize, racordari etc. Execut instalatii incalzire, sanitare la cele mai mici preturi; ☎0737.342.851**

111. **INSTALATOR** autorizat particular, montaj/reparatii centrale pe gaze, electrice, cazane cu lemne, peleti etc. Deplasare si in provincie, interventii non-stop. Preturi accesibile. Seriozitate si profesionalism, ☎0733.349.252

112. **INSTALATOR autorizat, instalatii sanitare si termice, reparatii, montez cada, chiuveta, wc, calorifere, orice obiecte sanitare. Garantie, executie rapida; ☎0722.400.497**

113. **INSTALATOR** autorizat, montaj centrale, boilere, calorifere, hidrofoare, echipari bai inclusiv provincie, non-stop deplasari in week-end. Seriozitate, convenabil; ☎0726.694.816

114. **INSTALATOR autorizat, non-stop, execut: instalatii sanitare - incalzire, apometre, boilere, centrale termice, calorifere, cazi, chiuvete, wc + rezervor, baterii, tevi sparte, desfundari sifoane; ☎0724.600.234/ 0769.856.694**

115. **INSTALATOR** bun si ieftin, Dan; ☎0774.501.889

116. **INSTALATOR** cu experienta execut instalatii termice, sanitare, etc., ☎0723.298.925

117. **INSTALATOR** execut sanitare, termice, montaj obiecte sanitare, reparatii capitale, case-vile, subsoluri, constatarea gratuita. Negociabil; ☎0722.844.678

118. **INSTALATOR** sanitar: montaj, service, curatare centrale term, boilere, cazane, hidrof, panouri solare, incalzire in pardoseli, ob sanit, schimb coloane la blocuri, case, modific instal. Buc, Ilfov, TR. **10 L;** ☎0737.129.296/ 0799.947.972

119. **INSTALATOR** termice-sanitare, centrale gaz+ lemn, hidrofoare etc., cupru, PPR, pexal, otel; ☎0745.093.315

120. **INSTALATORI** sanitari electricieni pentru toate problemele dvs. interventii, lucrari de la A-Z, mai multe detalii la telefon, **50 L;** ☎0769.855.777

121. **IZOLATOR,** hidroizolatii terase, hale, reparatii etc.; ☎0733.583.791

122. **JGHEABURI, tigla metalica, tabla zincata, reparatii, reducere 20%; ☎0724.716.882**

123. **MONTAJ** electrovane si senzori gaze. Preturi promotionale; ☎0737.326.340

124. **MONTATORI** gips-carton si zidari cu experienta. Detalii la tel. ☎0731.991.422 rodica_iliusca@yahoo.com

125. **MONTEZ** parchet, toate tipurile, raschetez, paluxez, calitate, preturi minime. Rog seriozitate; ☎0723.941.718

126. **PARCHETAR** maistru raschetez, montez, asigur materiale. Tot ce e lemn masiv, la pretul pietei; ☎0724.868.143

127. **PARCHETAR** montez, raschetez, paluxez, masina cu aspirator, preturi minime; ☎0724.608.136

128. **PARCHETAR,** montez, raschetez, paluxez, masini cu aspirator, preturi mici; ☎0765.718.690/ 0731.896.182

129. **PARCHETAR,** raschetat parchet, montat parchet, parchetar- raschetat, reconditionat parchet clasic, raschetat parchet exotic, laminat, parchet stratificat. Timp de executie scurt, pret mic, masini profesionale, **12 L/;** ☎0743.457.184/ 0722.773.366 bia_glinschi@yahoo.com http://www.parchetar-montat-raschetat.ro

130. **PARTICULAR** execut ap. zugraveli, faianta, gresie, parchet, polistiren. Rog seriozitate; ☎0769.156.924

131. **PROFESONISTI** executa constructii case "la rosu" si "la cheie" avand materiale si manopera incluse, mansardari din caramida, lemn, reconsolidari, constructii din cadre de beton. Termen de executie scurt. Portofoliu generos. Garantie. Preturi corecte. www.construimcaselacheie.ro; ☎0735.100.666/ 0735.390.490 contact@construimcaselacheie.ro

132. **RENOVARI, decoratiuni interioare, zugraveli, finisaje, gresie, faianta, parchet, rigips, apartamente, case, vile etc., ZUGRAVIM DE SARBATORI... la cele mai mici preturi, raport calitate/ pret. ☎0774909257**

133. **RIGIPS,** 15 L, glet, 8 L, faianta 30 L, parchet 10 L, lavabila 7 L, tencuiala 15 L, sapa 15 L, apartamente la gata 2.000 euro; ☎0728.400.939


# Primim anunţuri şi la...

## Agenţii de Publicitate

- 1St KLASS INTERNATIONAL - **Calea 13 Septembrie nr. 126, bl. P34,** tel: 021.411.75.67
- ADPLANER STUDIO - **Şos. Mihai Bravu nr. 196, bl. 200, sc. A,** tel: 0732.971.632
- AGER PRESS - **Str. Ion Câmpineanu nr. 22,** tel: 0729.158.923
- ATOM FISH - **Calea Rahovei nr. 328, bl. 57A, ap. 1,** tel: 0766.768.208, 0733.368.509
- BAESU - **Şos. Olteniţei nr. 222, bl. 7, parter,** tel: 0758.089.600
- BELVEDERE - **Calea Crângaşi nr. 87,** tel: 021.220.26.65
- BONENI - **Şos. Pantelimon nr. 260, bl. 46, ap. 136,** tel: 021.255.08.02
- CARMADO MEDIA - **Str. Matei Voievod nr. 103-113, bl. O3, ap. 115,** tel: 031.808.53.15
- CORE ADVERTISING - **Str. Ştirbei Vodă nr. 119,** tel: 021.637.37.36
- DAN PREST - **Bd. 1 Decembrie 1918, nr. 50,** tel: 0744.207.261
- EFECT COM - **Bd. Ferdinand nr. 103, sector 2,** tel: 0724.095.563
- GROUP MEDIA - **P-ţa. Presei Libere, Corp B2, et. 3, cam. 335,** tel/fax: 021.311.60.25
- GRUPUL DE PRESĂ ROMÂN - **Bd. Dimitrie Cantemir nr. 21, bl. 4, ap. 4,** tel: 021.330.80.91
- INDICATIV MEDIA - **Str. Ing. N. Teodorescu nr. 41,** tel: 021.311.69.80
- MAXIM - **Bd. Carol I nr. 66,** tel/fax: 021.314.52.10; 021.314.52.01; 021.314.52.02
- MEDIAPRESS - **Bd. D. Cantemir nr. 16, bl. 6, sc. C, ap. 69,** tel: 021.336.79.00
- METROPOLITAN MAXPRESS - **Str. Madona Dudu, bl. 8, parter, cam. 6, Craiova,** tel: 0768.441.133
- NAFI - **Şos. Olteniţei nr. 208,** tel: 021.332.06.10
- PAPER GANET - **Str. Braşov nr. 21-23,** tel: 021.746.57.62
- SAX ACTIV - **Str. Braşov nr. 21,** tel: 021.745.46.10
- STANCANA - **Şos. Giurgiului 117, bl. 4,** tel: 0731.307.153
- STANDARD MEDIA - **Aleea Dobrina nr. 2, bl. 49, ap. 4,** tel/fax: 021.255.53.44
- START MEDIA - **Casa Presei Libere nr. 1, corp C2,** tel: 021.317.98.00

## Oficii Poştale Bucureşti

POŞTA ROMÂNĂ

- OFICIUL POŞTAL nr. **1 - Str. Matei Millo 10-12,** tel: 021.313.74.59
- OFICIUL POŞTAL nr. **2 - Bd. Ion Mihalache 79,** tel: 021.222.67.27
- OFICIUL POŞTAL nr. **3 - Şos. Pantelimon 255,** tel: 021.255.31.40
- OFICIUL POŞTAL nr. **4 - Bd. Unirii nr. 47,** tel: 021.323.29.81
- OFICIUL POŞTAL nr. **5 - Bd. Libertăţii nr. 1,** tel: 021.336.45.03
- OFICIUL POŞTAL nr. **6 - Calea Văcăreşti 203,** tel: 021.330.33.01
- OFICIUL POŞTAL nr. **7 - Şos. Giurgiului 119,** tel: 021.450.13.67
- OFICIUL POŞTAL nr. **8 - Şos. Berceni 35,** tel: 021.334.34.14
- OFICIUL POŞTAL nr. **9 - Str. Viitorului nr. 70,** tel: 021.210.53.80
- OFICIUL POŞTAL nr. **10 - Şos. Ştefan cel Mare 228,** tel: 021.619.31.39
- OFICIUL POŞTAL nr. **11 - Şos. Colentina 81,** tel: 021.240.31.40
- OFICIUL POŞTAL nr. **12 - Bd. Gării de Nord 6-8,** tel: 021.318.21.90
- OFICIUL POŞTAL nr. **13 - Şos. Ştefan cel Mare 2,** tel: 021.210.10.96
- OFICIUL POŞTAL nr. **15 - Bd. Regina Elisabeta nr. 23,** tel: 021.315.90.30
- OFICIUL POŞTAL nr. **16 - Bd. Iuliu Maniu 78-98,** tel: 021.430.22.77
- OFICIUL POŞTAL nr. **17 - Calea Giuleşti 119,** tel: 021.221.43.62
- OFICIUL POŞTAL nr. **18 - Str. Horia Măcelariu 1-3,** tel: 021.232.27.42
- OFICIUL POŞTAL nr. **19 - Bd. Camil Ressu nr. 41,** tel: 021.348.11.85
- OFICIUL POŞTAL nr. **20 - Cal. Călăraşilor 137,** tel: 021.323.29.95
- OFICIUL POŞTAL nr. **23 - Str. Romancierilor 1,** tel: 021.745.38.17
- OFICIUL POŞTAL nr. **24 - Şos. Pantelimon 352,** tel: 021.255.59.50
- OFICIUL POŞTAL nr. **25 - Piaţa Montreal nr. 10,** tel: 021.318.21.79
- OFICIUL POŞTAL nr. **26 - Str. Pajurei 13,** tel: 021.667.11.08
- OFICIUL POŞTAL nr. **27 - Str. Valea Ursului nr. 1,** tel: 021.430.22.58
- OFICIUL POŞTAL nr. **29 - Bd. 1 Decembrie 1918 - 21,** tel: 021.345.27.85
- OFICIUL POŞTAL nr. **30 - Str. Mihail Ivanovici Glinka 7,** tel: 021.230.10.85
- OFICIUL POŞTAL nr. **32 - Bd. Ion Mihalache 341,** tel: 021.222.32.70
- OFICIUL POŞTAL nr. **33 - Casa Presei Libere 1,** tel: 021.318.21.81
- OFICIUL POŞTAL nr. **35 - Str. Zării nr. 10,** tel: 021.311.17.62
- OFICIUL POŞTAL nr. **38 - Str. Teiul Doamnei 19,** tel: 021.243.07.70
- OFICIUL POŞTAL nr. **39 - Şos. Iancului 3-5,** tel: 021.653.24.41
- OFICIUL POŞTAL nr. **41 - Str. Barbu Vlădoianu 2,** tel: 021.222.41.54
- OFICIUL POŞTAL nr. **42 - Bd. Libertăţii 6,** tel: 021.337.30.41
- OFICIUL POŞTAL nr. **44 - Bd. Gheorghe Şincai 2-4,** tel: 021.330.00.25
- OFICIUL POŞTAL nr. **46 - Bd. Unirii nr. 37,** tel: 021.408.36.46
- OFICIUL POŞTAL nr. **49 - Bd. Basarabia 57,** tel: 021.340.01.92
- OFICIUL POŞTAL nr. **51 - Str. Mărgeanului 12,** tel: 021.776.54.51
- OFICIUL POŞTAL nr. **52 - Str. Nicolae Caramfil 52-54,** tel: 021.232.93.15
- OFICIUL POŞTAL nr. **56 - Calea Crângaşi 23,** tel: 021.637.25.78
- OFICIUL POŞTAL nr. **57 - Str. Baba Novac 26,** tel: 021.340.24.60
- OFICIUL POŞTAL nr. **60 - Str. Baraju Sadului-Complex 9,** tel: 021.340.29.75
- OFICIUL POŞTAL nr. **61 - Şos. Olteniţei 188,** tel: 021.332.46.44
- OFICIUL POŞTAL nr. **62 - P-ţa M. Kogălniceanu 1-3,** tel: 021.315.69.86
- OFICIUL POŞTAL nr. **63 - Calea Dorobanţi 152,** tel: 021.314.34.00
- OFICIUL POŞTAL nr. **66 - Str. C-tin Titel Petrescu 3,** tel: 021.413.96.69
- OFICIUL POŞTAL nr. **67 - Str. Virgiliu 39,** tel: 021.637.31.05
- OFICIUL POŞTAL nr. **68 - Bd. Bucureştii Noi 64,** tel: 021.667.35.95
- OFICIUL POŞTAL nr. **69 - Str. Bârca nr. 14,** tel: 021.425.59.29
- OFICIUL POŞTAL nr. **71 - Str. Popa Nicolae 52-54,** tel: 021.240.05.00
- OFICIUL POŞTAL nr. **72 - Bd. 1 Decembrie 1918 nr. 58,** tel: 021.345.33.35
- OFICIUL POŞTAL nr. **74 - Str. Valea Argeşului 2,** tel: 021.444.04.32
- OFICIUL POŞTAL nr. **75 - Str. Lacul Bucura 2,** tel: 021.450.29.43
- OFICIUL POŞTAL nr. **76 - Str. Valea Cascadelor 2-4,** tel: 021.434.89.02
- OFICIUL POŞTAL nr. **77 - Şos. Mihai Bravu 380-382,** tel: 021.323.63.55
- OFICIUL POŞTAL nr. **78 - Splaiul Independenţei nr. 290;** tel: 021.318.21.92
- OFICIUL POŞTAL nr. **82 - Str. Al. Obregia 9,** tel: 021.461.07.07
- OFICIUL POŞTAL nr. **84 - Splaiul Independenţei nr. 319;** tel: 021.314.50.46
- OFICIUL POŞTAL nr. **86 - Şos. Chitila nr. 102;** tel: 021.667.01.54

## Oficii Poştale din Sectorul Ilfov

● 1 DECEMBRIE ● AFUMAŢI ● BALOTEŞTI ● BRAGADIRU ● BRĂNEŞTI ● BUFTEA ● CERNICA ● CHIAJNA ● CHITILA ● CIOLPANI ● CIOROGÂRLA ● CLINCENI ● CORNETU ● DOMNEŞTI ● GHERMĂNEŞTI ● GLINA ● JILAVA ● MĂGURELE ● MICŞUNEŞTI MOARĂ ● MOGOŞOAIA ● OTOPENI ● PANTELIMON ● PERIŞ ● POPEŞTI-LEORDENI ● TUNARI ● VIDRA ● VOLUNTARI

## Oficii Poştale din ţară

- **BRAŞOV** - Oficiul Poştal nr. 1, **Str. N. Iorga nr. 1**
- **CONSTANŢA** - Oficiul Poştal nr. 4, **Str. Corbului nr. 3;**
  - Oficiul Poştal nr. 7, **Str. Soveja nr. 39**
- **CRAIOVA** - Oficiul Poştal nr. 1, **Str. Unirii nr. 54;**
  - Oficiul Poştal nr. 4, **Calea Bucureşti nr. 46**
- **GIURGIU** - Oficiul Poştal nr. 1, **Str. Mircea cel Bătrân nr. 18;**
  - Oficiul Poştal nr. 2, **Şos. Bucureşti Bl. 205;**
  - Oficiul Poştal nr. 3, **Aleea CFR nr. 10;**
  - Oficiul Bolintin Vale, **Str. Republicii 5A;**
  - Oficiul Călugăreni, **Comuna Călugăreni;**
  - Oficiul Crevedia Mare, **Comuna Crevedia Mare;**
  - Oficiul Ghimpaţi, **Comuna Ghimpaţi;**
  - Oficiul Hotarele, **Comuna Hotarele;**
  - Oficiul Izvoarele, **Comuna Izvoarele;**
  - Oficiul Mihăileşti, **Calea Bucureşti 70;**
  - Oficiul Roata de Jos, **Comuna Roata de Jos;**
- **IAŞI** - Oficiul Poştal nr. 1, **Str. Cuza Vodă nr. 3;**
  - Oficiul Poştal nr. 8, **Str. Costache Negri nr. 64**
- **PLOIEŞTI**
  - Oficiul Poştal nr. 1, **Piata Victoriei nr. 8;**
  - Oficiul Poştal nr. 3, **Sos. Nordului nr. 2;**
  - Oficiul Poştal nr. 6, **Str. Postei nr. 75;**
  - Oficiul Poştal nr. 7, **Str. Erou M. Moldoveanu nr. 6;**
  - Oficiul Poştal nr. 10, **Bd. Republicii nr. 102;**
  - Oficiul Poştal nr. 11, **Aleea Chimiei nr. 6;**
  - Oficiul Poştal nr. 12, **Str. Malu Roşu, nr. 101;**
  - Oficiul Poştal nr. 13, **Bd. Bucuresti nr. 24;**
  - Oficiul Poştal nr. 14, **P-ta 1 Decembrie 1918 nr. 2**
- **TIMIŞOARA** - Oficiul Poştal nr. 1, **B-dul Revoluţiei nr. 2**

# PRESTĂRI SERVICII

134. **S.C. executa lucrari generale in constructii, in rate, interior + exterior, pavaje, acoperisuri, fantani arteziene, piscine. 30% reducere pt. pensionari; ☎0730.426.668**

135. **SERVICII** de curatenie. Pentru scari de bloc, apartamente, firme, banci spatii comerciale, subsoluri, pentru mai multe detalii la telefon sau site. www.dinamicgeneralinvest.com ☎0763.750.865 dginvest.office@yahoo.com

136. **SOBAR** specialist execut sobe, seminee, reparatii, scuturat cosuri; ☎021.221.66.99/ 0745.991.298

137. **SOBAR** specialist montez si re-montez sobe de teracota, seminee, cosuri curatatorie etc.; ☎0760.938.777

138. **SOBAR,** specialist motenz si demontez sobe teracota pe lemn si gaze, etc.; ☎0766.838.327

139. **TAMPLAR** execut: montari, aplicari autocolant, parchet, feronerie, reparatii. ☎0736.664.048

140. **TANAR** serios, specialist in zugraveli, rigips, tencuiala, faianta - gresie, construiesc/ reformez complet case. Calitate, seriozitate; ☎0729.219.332

141. **TENCUIELI** mecanizate, blocuri vile, case, preturi intre 12-15 L, **12 L;** ☎0744.660.888

142. **TERMOPANE** Germania, la pret de fabrica, montaj si transport gratuit; ☎0762.152.130/ 0721.511.311

143. **TERMOPANE** Rehau, Salamander - Germania, Aluplast si Ramplast de la 30 €/mp. Rulouri exterioare din aluminiu de la 38 €/mp, tamplarie aluminiu - usi glisante 80 - 100 €/mp, jaluzele verticale de la 6 €/mp, jaluzele orizontale de la 15 €/mp, rolete interior 15 €/mp, plase insecte 10 €/bucata, glafuri interioare/exterioare 10 €/m. Azi masuram, maine montam. Cautam colaboratori in constructii, imobiliare, arhitectura. ☎0766.332.447/ 0724.678.252/ 021.434.42.80 office@designperfect.ro/ perfect.design4u@yahoo.com www.designperfect.ro

144. **TIGLA metalica, zincata, jgheaburi, burlane. Reducere 40 % pana vineri; ☎0722.722.743**

145. **UTILAJE** constructii, inchiriez buldoexcavator 100 L/h, Bobcat-80 L/h. Inchirierea se face pe zi lucratoare (8 ore), cu deservant, fara motorina; ☎0728.132.901

146. **ZUGRAV** amenajez apartamente: gresie, faianta 25 L/mp, lavabila 4 L/mp, montaj usi, parchet etc.; ☎0729.510.445

147. **ZUGRAv cu echipa serioasa executa gleturi, sape, gresie, faianta, rigips, izolatii, hidroizolatii, electrica, sanitare etc. la cele mai mici preturi; ☎0737.342.851**

148. **ZUGRAV** execut gleturi, faianta, rigips, parchet, tapet, instalatii sanitare si electrice. Rog multa seriozitate; ☎0773.393.845

149. **ZUGRAV** execut zugraveli, glet, gresie, faianta, parchet, polistien, reparatii glafuri; ☎0727.376.804

150. **ZUGRAV** particular, ieftin, sunati la tel.; ☎0733.768.286

151. **ZUGRAV** zugravesc apartamente la gata, 600 euro, faianta, gresie, 10 L/mp, glet 6 L/mp, lavabil 5 L/mp, rigips 20 L/mp; ☎0723.250.546

152. **ZUGRAV,** reparatii glafuri, termopan, usi, balcoane, renovari- zugravit apartamente, instalatie electrica- sanitara, gresie, faianta; ☎0727.957.787

153. **ZUGRAVELI** de calitate, tapet, rigips, glet, faianta, gresie, renovari generale, deranj minim, experienta. Garantie; ☎0732.523.255

154. **ZUGRAVELI,** gleturi, placari gresie, faianta, polistiren, rigips, calitate, seriozitate, preturi mici; ☎0761.906.324

155. **ZUGRAVIM DE SARBATORI... la cele mai mici preturi, raport calitate/ pret. Renovari, decoratiuni interioare, zugraveli, finisaje, gresie, faianta, parchet, rigips, apartamente, case, vile etc., ☎0774909257**

## Cursuri, meditații, traduceri

1. **ABSOLVENT** master, profesor, meditez matematica, informatica, fizica, engleza, domiciliul meu sau al elevului, **35 L;** ☎0729.854.524

2. **ABSOLVENTA** Limbi Straine, tanara meditez engleza, franceza, spaniola, germana-copii, adulti, romana doar clasele primare; ☎0745.335.998

3. **CENTRUL** de meserii Bucuresti- cursuri autorizate orice meserie: (frizerie, coafura, manichiura- pedichiura, bucatar, ospatar, macelar, constructor, sudor si stivuitorist ISCIR, cofetar patiser, agent securitate atestat, altele). Minim 300 lei, sprijin angajare. Cautam colaboratori, comision motivant; ☎0751.855.929/ 0726.964.482/ 0763.247.477 cursuri_romania@yahoo.com

4. **CURSURI** calificare 100 meserii: alimentatie, turism, constructii, auto, infrumusetare, SSM, PSI, ANRE, certificate Ministerul Muncii. www.fundatiaapt.ro; ☎0744.437.105/ 0784.238.728

5. **CURSURI calificare acreditate, recunoscute UE: coafor, frizerie, cosmetica, masaj, machiaj profesional, manichiura - pedichiura. Unghii false. Practica din prima zi; ☎0763.606.638/ 0736.938.407**

6. **CURSURI** de calificare, acreditate frizer, coafor, manichiura, pedichiura (3 in1), plata in rate, zona Gara de Nord; ☎0766.548.136/ 0734.808.583

7. **CURSURI** ISCIR, stivuitorist, fochist, macaragiu, masinist pod, operator GPL, imbuteliator, prelungire autorizatii; www.fundatiaapt.ro; ☎0784.238.728/ 0744.437.105

8. **GERMANA,** spaniola pentru copii, elevi, studenti, adulti, plecari, incepatori, grup. Traduceri din lb. rusa; ☎021.330.40.61/ 0720.459.346/ 0787.749.400

9. **LIMBA** engleza, plecari, angajari, corigente, orice nivel, metoda deosebita; ☎0726.193.483

10. **MATEMATICA** bacalaureat, admitere facultate, evaluare nationala V-XII si la domiciliul elevului, profesoara cu experienta; ☎0726.403.342

11. **MATEMATICA informatica, fizica, experimentat, recuperari, (re)explicare, ajutor probleme, teme, pregatire teste, examene, tutoring, repetitions; ☎0726.803.036**

12. **MATEMATICA** V - VIII, evaluare nationala IX - XII, bacalaureat, admitere facultate, la domiciliul elevului; ☎0721.326.690

13. **MATEMATICA,** orice nivel, teste nationale, bacalaureat, admitere facultate. Pret convenabil, si la domiciliul elevului; ☎0732.155.215

14. **MATEMATICA,** profesor 48 ani, clasa V-XII, rezultate deosebite 16 ani meditatii, niciun picat BAC; 10, BAC 2012; 10, admitere liceu 2013. 20 RON/ora ☎0730.434.041

15. **MEDITATII** engleza, franceza. Profesoara cu experienta, ofer meditatii limba engleza - franceza, copii si adulti, bacalaureat, examene Cambridge. DELF, DALF. Sedintele se bazeaza pe conversatie, gramatica, vocabular. Seriozitate **45 L;** ☎0726.211.664 daciana_burloiu@yahoo.com

16. **MEDITATII** informatica. Ofer meditatii pentru copii si adulti de orice varsta: initiere in folosirea unui calculator pornind de la notiuni elementare, pana la invatarea limbajelor de programare. Asigur documentatie, **60 L;** ☎0766.670.519 andy_d2_92@yahoo.com

17. **MEDITATII** matematica- orice nivel, la domiciliul elevului, experienta indelungata. Capacitate, bacalaureat, admitere, teste, olimpiade, pret/ ora, **20 L;** ☎0723.186.599

18. **MEDITEZ** engleza-germana zona Rahova, Modoran Ene. Rog seriozitate. 1 h 1/2 **400 L;** ☎0721.277.102

19. **MEDITEZ** matematica orice nivel la domiciliul elevului. Experienta indelungata, 40 L/2 h; **40 L;** ☎0723.186.599

20. **MEDITEZ** matematica-fizica. Profesor meditez matematica-fizica orice nivel elevi si studenti. Lucrez 7 zile din 7, 12 luni pe an, ☎0766.405.650 ll632743@gmail.com

21. **OFER** meditatii engleza si franceza. Rog seriozitate; ☎0726.468.233

22. **PROFESOARA** cu experienta acord meditatii la matematica clasele 5-12 si facultate. Testare nationala, bacalaureat, teze, facultate, examene diverse, corigente, recuperarea materiei. Metoda sigura, rezultate dovedite, **60 L;** ☎0731.030.030/ 021.331.69.20 vulpitah@yahoo.com

23. **PROFESOARA** de romana engleza I-XII, pregatire intensiva, evaluare nationala, bacalaureat, admitere performante. Meditez domiciliu elev; ☎0745.271.605

24. **PROFESOARA** engleza- franceza meditez la domiciliul dumneavoastra doamne, domnisoare si elevi cls. V-VIII, rezultate deosebite; ☎0722.975.335

25. **PROFESOARA** universitara meditez romana, engleza, franceza, admiteri, bac, examene, la domiciliul meu sau al elevului. Convenabil; ☎0721.218.663

26. **PROFESOR** matematica la domiciliul solicitantului, sedinte individuale, rezultate rapide garantat, mai comod, sigur si eficient nu exista. Totul conform programei Ministerului Educatiei. Reusita la admiteri-corijente asigurata. Experienta dovedita. Profesor. ☎0727.809.907

27. **PROFESOR** matematica, orice zona, sedinte individuale, eficient, sigur si comod. Programa Ministerului Educatiei. Rezultate garantate. Reusita examen-corijenta implicita. Experienta Profesor ☎0761.929.678

28. **PROFESOR** matematica, sedinte individuale, domiciliul elevului, rezultate rapide metode moderne, programa Ministerului Educatiei, succesul sigur, ☎0771.127.678

29. **RELOCATING to Bucharesti-teaching American English all levels. Call Monica; ☎0757.180.215**

30. **ROMANA,** franceza, orice nivel, mediteaza profesoara de liceu gr. I, cu rabdare si competenta; ☎0722.715.883

31. **WORKSHOP** Paper Flowers. Vrei sa inveti sa ceva ce iti poate aduce si un mic venit? Te invitam la workshopul nostru de flori de paper fowers si aranjamente, unde vei invata cum se realizeaza florile de hartie pentru nunti. **250 L;** ☎0771.029.637 yourperfectdayevenimente@gmail.com

## Masaj

1. **ADINA** 32 de ani, bruneta titrata, cu experienta, o fire placuta, calma si rabdatoare, ofer masaj de relaxare si terapeutic in conditii de lux, Piata Alba Iulia, **200 L;** ☎0730.874.651

2. **ADINA** doamna matura, 35 ani, inalta 1.82 m, cu experienta, selectiva, ofer servicii totale de masaj erotic domnilor maturi si manierati in locatia mea, discretie, igiena, toate conditiile. Rog seriozitate **300 L;** ☎0720.248.519

3. **AKY,** stil nou masaj shiatsu cu pres pe meridiane energetice, dureri dorsale, echilibreaz? organismul. Dristorului-Decebal, ☎0730.138.068

4. **AKY.** Stil cu tehnici noi shiatsu cu pres pe meridiane energetice, echilibreaza organismul, dureri dorsale, elimina toxinele, stimuleaza circulatia. Informa?ii. nutritionale, notiuni fiziologice. Dristorului - Decebal, ☎0730.138.068

5. **ALEXANDRA** Ofer sedinte de relaxare intr-un ambient intim si discret, prin diferite tehnici complexe de masaj la domiciliul meu, nu fac deplasari. Imi rezer dreptul de selectie. Multumesc si va astept. **500 L;** ☎0723.406.651

6. **Alexandra,** noua in locatie, satena inalta, sani mari, te astept in salonul nostru pentru o ora de relaxare printr-un masaj pasional. Doar aici vei fi innebunit de soapte tandre si atingeri senzuale. ☎0721.904.419/ 0764.585.331 Masaj.nirvana@yahoo.com

7. **ALICE,** blonda matura, eleganta ofer masaj de relaxare si tonifiere la domiciliul meu. Discretie maxima, singura in locatie, poze reale 100%. Bulevard Dimitrie Cantemir, Budapesta, Tineretului, **100 L;** ☎0767.752.256/ 0730.967.399

8. **ALINA,** 30 ani, 1,70, 60 kg, noua pe site, te invit la mine intr-o atmosfera de toamna sa iti ofer masaj erotic, de relaxare, cu ulei natural, dus, aromatherapy, poze reale 100%,150 /h, mai multe detalii la tel., zona Dr. Taberei 93, **70 L;** ☎0722.768.443

9. **AMALIA** 29 ani. Reala, stilata si cu bun simt, ofer masaj de relaxare totala domnilor manierati si cu bun simt. Decebal. **200 L;** ☎0725.844.021

10. **ANA** Obor. Voluptoasa, sani enormi, ofer masaj de calitate si placeri de neuitat. Locatie discreta si curata. Call me. Kiss, **100 L;** ☎0754.866.546

11. **ANA,** 29 de ani, blonda, slim cu experienta, ofer masaj de relaxare total, intr-un cadru placut, curat, discret, Baneasa, detalii tel., **100 L;** ☎0734.195.672

12. **ANA,** Drumul Taberei, bruneta, te invit la mine in locatie pentru a-ti oferi servicii de calitate, dus, masaj de relaxare. Ofer si cer seriozitate. Discretie maxima, 150 h **70 L;** ☎0728.862.869

13. **ANAICE,** bruneta, senzuala ofer masaj de relaxare domnilor generosi dornici de aventura, intr-un cadru intim si discret, zona Unirii, nu r?spund la numere private. **150 L;** ☎0727.210.430

14. **ANDREEA** 23 ani, zambitoare tot timpul astept domni generoswi la un oral incitant si un normal in orice pozitie,la domiciliul meu curat si discret.Unirii-Zepter. **50 L;** ☎0732.260.367

15. **ANDREEA** te invit la mine pentru o ora de relaxare prin tehnicile masajului erotic si de relaxare intr-o locatie centrala si de lux **100 L;** ☎0769.956.771

16. **ANDREEA,** 35 ani, educata, stilata, rabdatoare, cu experienta, ofer masaj de relaxare, intr-un cadru placut, curat, discret, Piata Unirii, Universitate, Romana **100 L;** ☎0720.146.730

17. **ANDREEA,** Buna sunt o blonda cu poze reale 27 de ani si ofer un masaj de neuitat domnilor care doresc sa ma cunoasca, mai multe detalii iti pot oferi la telefon, zona Zepter **50 L;** ☎0766.626.007

18. **ATINGERI** pasionale. Lasa-te purtat intr-o calatorie de rasfat si traieste o experienta unica, ce inseamna placere, evadare din rutina zilnica si lumea simturilor si a placerilor, masaj relaxare cu fete deosebite. **120 L;** ☎0785.333.303/ 0727.106.100

19. **BIANCA** bruneta, simpatica amabila si discreta ofer domnilor masaj de intretinere corporala si terapeutic doar la domiciliul meu. Pozele imi apartin, **100 L;** ☎0761.934.111

20. **BIANCA,** reala bruneta, 1.72 m, 52 kg inalta, slabuta cu forme, 19 ani, tatuata, dornica de noi provocari, tot timpul binedispusa te astept la mine intr-un cadru intim, curat, placut pentru momente unice, speack english, **150 L;** ☎0725.912.927

21. **BLONDA** Buna sunt Delia te astept la mine pentru cele mai frumoase clipe, pentru mai multe detalii, suna ma **60 L;** ☎0731.509.718 Andreea.elena142@yahoo.com

22. **BLONDA** miniona senzuala, masaj de relaxare, intr-o ambianta placuta, clipe linistite la domiciliul meu. Astept domni seriosi si manierati. Detalii la telefon. Zona Militari. **60 L;** ☎0723.285.168

23. **BLONDA** poze reale, 1.70 m, 55 kg. Cu experienta, in arta masajului de relaxare. Pretind discretie, totala si igiena Detalii la tel. Rond Alba Iulia, Unirii, Vitan. Nu suna inutil. **150 L;** ☎0761.301.459

24. **BLONDA** si o bruneta oferim servicii de masaj de relaxare, body senzual erotic, intr-o ambianta placuta si discreta, evadeaza din stresul cotidian si rasfata-ti trupul cu un masaj de calitate cu uleiuri parfumate, Calea Vitan, **100 L;** ☎0722.778.013/ 0760.472.427 Safarymasaj@yahoo.com

25. **BLONDA** te astept la mine pentru pentru masaj de relaxare, clipe de neuitat **60 L;** ☎0761.216.912 andreea.elena142@yahoo.com

26. **BRUNETA** inalta, slabuta, Piata Romana. Draguta, 30 ani, ma adaptez dorintelor tale pt. a petrece clipe minunate impreuna. Body masaj si de relaxare intr-o locatie centrala, discreta, curata. Program 12-02. **150 L;** ☎0737.156.608

27. **BRUNETA** ofer masaj de relaxare, tonifiere, body, locatie Unirii, **100 L;** ☎0740.628.678

28. **BRUNETA** pasionala maseuza profesionista iti pot oferi un masaj de calitate superioara, garantez 100% ca nu vei regreta, locatia se afla in zona Bd. Constantin Brancoveanu, suna-ma si nu vei regreta, cartierul Berceni **60 L;** ☎0760.853.217 criss_doollce_foc_2009@yahoo.com

29. **BRUNETA** pasionala, maseuza profesionala iti pot oferi un masaj de calitate superioara, garantez 100% ca nu vei regreta, locatia se afla in zona Bd. Constantin Brancoveanu, suna-ma si nu vei regreta, **60 L;** ☎0760.853.217 criss_doollce_foc_2009@yahoo.com

30. **BRUNETA** slim 1.72 m, 53 kg, experimentata, draguta, ofer masaj de relaxare la domiciliul meu, piata Romana Lahovari, Piata Romana, program de la 11 dimineata la 12 noaptea. Discretie, igiena, **150 L;** ☎0737.156.608

31. **BRUNETA,** 21, te invitam sa traiesti o experienta de care fiecare barbat merita sa aiba parte cel putin o data in viata. Scopul nostru este placerea si satisfactia ta. Te asteptam, **49 L;** ☎0761.191.303

32. **BRUNETA,** maseuza profesionala iti pot oferi un masaj de calitate superioara, garantez 100% ca nu vei regreta, locatia se afla in zona Bd. Constantin Brancoveanu, suna-ma si nu vei regreta, cartierul Berceni, **60 L;** ☎0760.853.217 criss_doollce_foc_2009@yahoo.com

33. **BUCUR OBOR,** Colentina, Mihai Bravu. Acasa la mine intr-un cadru intim si un ambient deosebit ofer servicii de masaj general, rasfat, relax si sanatate. Nu ofer companie intima. **100 L;** ☎0763.360.015

34. **BUNA,** esti stresat si ti-ai dori sa termini ziua fericit si relaxat? Atunci te invit la mine(sau la tine) pentru a avea parte de un masaj de vis. Ne desparte doar un telefon. Te astept, **100 L;** ☎0735.675.797

35. **BUNA,** tanara cu forme apetisante, ofer masaj de relaxare intr-un cadru intim domnilor stilati si dornici de relaxare, **150 L;** ☎0732.877.370 michelle.michelle753@yahoo.com

36. **CEL** mai nou salon din Bucuresti daca esti in cautarea unui loc de relaxare, salonul nostru este alegerea perfecta deoarece calitatea este cuvantul care ne defineste. Cele mai frumoase si dulci maseuze te asteapta. **120 L;** ☎0720.525.253/ 0769.850.950 desiree.masaj@yahoo.com

37. **CORA,** Lujerului, noua pe site, bruneta stilata, curata ofer masaj de calitate domnilor generosi la domiciliul meu, poze reale 100%, mai multe detalii la telefon. Rog si ofer seriozitate. **80 L;** ☎0762.545.720

38. **CUPLU** masaj, Unirii, casatoriti, maturi, discreti, singuri intr un ap. de lux, igena si discretie la max. Oferim masaj pe masa de masaj domnilor, doamnelor, cuplurilor. Det. amanuntite la tel. **300 €;** ☎0785.077.708

39. **CUPLU** tineri casatoriti, ea 25 de ani, el 30 de ani oferim masaj de relaxare celor interesati. Mai multe detalii la tel. **150 L;** ☎0784.699.924

40. **DENY** 23 ani. Poze reale 100%, stilata si selectiva te astept pe tine la un masaj de relaxare si intretinere corporala, la domiciliul meu discret si curat, domnilor ce stiu sa aprecieze calitatea nu cantitatea. Unirii **200 L;** ☎0726.169.003

41. **DEPLASARE** Masaj de relaxare doar la domiciliu tau sau la hotel, clipe de neuitat alaturi de o domnisoara superba, astept sa ma contactati. **400 L;** ☎0732.433.539

42. **DESSIREE** Masaj, alege calitatea masajului de relaxare facut de fete profesioniste, cu uleiuri aromatice intr-un ambient de vis. Te asteptam intr-o locatie curata si discreta, unde vei mai reveni. Strada Traian 254, **120 L;** ☎0732.545.457

43. **DIANA** 21 ani ziua a doua de lucru. Alaturi de mine vei scapa de stresul zilnic, voi rasfata cu un masaj de relaxare, somatic general intr-o ambianta placuta cu ulei special. No sex, **90 L;** ☎0761.313.524

44. **DOAMNA** blonda. Servicii totale, masaj relaxare prin manevre tranzitorii toracale tehnici de rulare/ frictionare, de revigorarea circulatiei sangelui in urma inflamatiilor si gama entorselor. Obor-Mosilor. 150 ron ora, **100 L;** ☎0726.508.066

45. **DOAMNA** matura ofer masaj de relaxare la domiciliul meu intr-un ambient placut. Sunt discreta si selectiva, zona Stadionul National **150 L;** ☎0733.714.153

46. **DOAMNA** matura, 34 ani, ofer masaj erotic total domnilor manierati in locatia mea, zona sector 2. Discretie, igiena, intimitate, **100 L;** ☎0729.109.086

47. **DOAMNA** pentru d-voastra masaj de relaxare, stimularea prostatei sanatatea aparatului urinar si reproducator la barbat si placere intensa. Satisfactie la tel. 5e. Detalii la tel., ☎0769.391.254

48. **DOAMNA** pentru d-voastra clipe de relaxare, stimularea prostatei sanatate si placere. Detalii la tel. ☎0769.391.254

49. **DOAMNA** selectiva ofer masaj de relaxare si erotic, doamna 39 ani, f. curata, discreta, mult bun simt si cu multa experienta. Locuiesc intr-o locatie de ultralux. Foto 100% reale. Nu deranjati inutil ☎0743.953.639

50. **DOAMNA,** 38, eleganta, discreta ofer masaj de relaxare, singura in locatie, poze 100% reale. Bulevard Dimitrie Cantemir, Budapesta, Tineretului, nu rasp la nr privat. Program l-v: 10-20/21. S: 10-14/16, **100 L;** ☎0767.752.256/ 0730.967.399

51. **DOUA** domnisoare finute discrete, sociabile, manierate atente la dorintele tale. Masaj de relaxare, corporal, detalii la tel., pretind discretie totala, igena, curatenie, prosoape **100 L;** ☎0774.003.517

52. **DRAGUTA,** Ana, noua in zona, 23 de ani, finuta, draguta, ofer o ora masaj terapeutic si de relaxare intr-un ambient placut, mai multe detalii la telefon, discretie, igiena, locatie lux, **50 L;** ☎0763.736.000

53. **DRISTOR 2,** vino sa te relaxezi intr-un ambient placut, ofer masaj de relaxare, detalii la telefon, **70 L;** ☎0785.039.887 nikodulce592@yahoo.com

54. **DRISTOR,** bruneta, ochii verzi, par lung, inaltime 1.70, 58 kg, masaj, **70 L;** ☎0785.039.887

55. **DRUMUL** Taberei, roscata stilata, 34 de ani, ofer masaj numai la domiciliul meu d-lor discreti si generosi. Locuiesc singura intr-o garsoniera, am 62 kg, 1.68 m, mai multe detalii la tel., este loc de parcare, **60 L;** ☎0731.784.820 anna_78_buc@yahoo.com

56. **ELIF,** 28 ani, Dr. Taberei, stil si rafinament iti ofer companie intima la mine acasa intr-o atmosfera de toamna la un masaj special de relaxare, dus, aromatherapy, discretie si igiena max, I am speak enghlis, turkey, 200/h, **100 L;** ☎0761.483.809/ 0787.603.174

57. **ELLA,** buna, numele meu este Ella, am 20 de ani, 168 cm, 50 kg, locuiesc singura intr o locatie curata, discreta cu toate conditiile necesare, usor de gasit pe langa Mall Vitan, **120 L;** ☎0720.983.147

58. **EROII** Revolutiei. Buna sunt Ana si te astept sa iti fac un masaj de relaxare de neuitat. Am 25 de ani, 170/ 50 kg pozele imi apartin. **100 L;** ☎0720.014.700

59. **EXCESS** Massage, te invitam sa te relaxezi alaturi de fete specializare in masaj terapeutic si de relaxare. Ne gasesti in Bucuresti, strada Baba Novac, in apropierea parcului IOR. Vila, lux, discretie, calitate, **120 L;** ☎0728.702.675/ 0766.238.084 massage.excess@yahoo.com

60. **FANTASY** Masaj, lasa-te sedus de maseuzele noastre. Te asteptam la un masaj masaj erotic intr-o locatie discreta, noua si amenajata cu gust, in apropiere de Piata Victoriei. Poze reale. www.fantasymasaj.ro **180 L;** ☎0731.959.382 fantasymasaj@yahoo.com

61. **FAVORIT** Drumul Taberei, roscata stilata, 34 de ani, ofer masaj numai la domiciliul meu d-lor discreti si generosi. Locuiesc singura intr-o garsoniera, am 62 kg, 1.68 m, mai multe detalii la tel., este loc de parcare, **60 L;** ☎0731.784.820

62. **FRANCESCA,** Fantezie cu un top model la Noblesse Unic. Masaj erotic vip fantezie unde, pe langa masaj relaxare, body si erotic aveti parte de striptease, lapdance, dominare soft, fetish, role-play, latex **400 L;** ☎0727.148.861

63. **GIULIA** bruneta reala iti ofer masaj terapeutic de relaxare la domicilu meu la tine sau la hotel **150 L;** ☎0765470506

64. **INNA** miniona, o doamna cu un caracter aparte, matura, mereu aceeasi, dar intotdeauna altfel, maseuza cu experienta ofer masaj terapeutic si de relaxare numai la domiciliul meu din zona Dorobanti, **100 L;** ☎0757.266.841

65. **IOANA,** ofer masaj domnilor seriosi. Mai multe detalii la tel. **80 L;** ☎0799.648.314/ 0799.648.314 lilianastanescu972@yahoo.com

66. **KARINA** doamna stilata si cu bun simt ofer masaj de relaxare domnilor manierati si cu bun simt ce pun pret pe calitatea serviciilor nu pe cantitate. Locatie curata si discreta. Decebal, **300 L;** ☎0734.504.862

67. **KARLA** bruneta slim, 25 de ani, te astept in locatia mea pt. un masaj de relaxare asa cum doresti. Pozele imi apartin 100%. Zona Costin Georgian **70 L;** ☎0784.699.923

68. **LA** hotel sau la tine. Buna ofer masaj de relaxare doar la domiciliu tau sau la hotel, doresc sa va ofer 1 ora de masaj, speak english. **300 L;** ☎0760.594.595

69. **LA** hotel/acasa. Buna ma deplasez la tine acasa sau la hotel doresc sa iti ofer o ora de masaj de neuitat pt mai multe detalii la telefon, speak english, **400 L;** ☎0761.566.710

70. **LA** tine sau hotel buna, ma numesc Sonya, sunt jumatate romanca, jumatate chinezoaica. Ofer masaj de cea mai buna calitate cu creme si uleiuri parfumate. Pentru mai multe detali suna-ma, **100 L;** ☎0751.709.120/ 0722.144.763 sonyazapacita@gmail.com

71. **LA** tine sau la hotel. Bruneta 1.70, 50kg, 21 de ani, ofer masaj total de calitate la tine acasa sau la hotel, 200 de lei ora, pozele sunt reale, mai multe detalii la telefon. **200 L;** ☎0763.368.217

72. **LARYSA,** 32 de ani, masaj terapeutic profesional de intretinere si relaxare. Poze reale. Mai multe detalii la tel. Zona Teiul Doamnei aproape de Obor, **60 L;** ☎0753.582.782

73. **MA** deplasez. Buna doresc sa ne intalnim la tine, pt. 1 ora de masaj si mai multe informatii la telefon. **300 L;** ☎0732.433.587

74. **MADAME** Amour Massage va asteapta in cea mai luxoasa locatie din Bucuresti, pentru o noapte de neuitat. Va asteptam pe Str. Litoralului numarul 1. (Intersectie cu Str. Gherghitei), **180 L;** ☎0727.604.733 madameamour@mail.com

75. **MAMA** si fiica finute si dragute te asteptam la un masaj de relaxare la patru maini, intr-o locatie discreta si curata. Discretia si bunul simt ne caracterizeaza. Unirii Zepter, **200 L;** ☎0723.733.144

76. **MASAJ** Blonda, 1,65, 50 kg, te astept la mine pentru clipe de neuitat, **60 L;** ☎0747.836.848

77. **MASAJ** Buna sunt Diana, am 26 de ani, 1.60 m, 45 kg, poze din locatie, zona Dristor, Kaufland, mai multe detalii la telefon, igiena si discretie, **100 L;** ☎0767.791.309

78. **MASAJ** Buna, ma numesc Maya. Vino sa gusti adevarata placere si sa simti ceea ce iti doresti alaturi de mine intr-o locatie discreta si intima , calitatea serviciilor mele te vor face sa revii **100 L;** ☎0753.794.177

79. **MASAJ** de relaxare cu doua doamne mature, stilate, atente la dorintele tale, detalii la telefon, **50 L;** ☎0725.172.399

80. **MASAJ** de relaxare cu o experienta in arta masajului terapeutic, discretie, igiena, atmosfera placuta, detalii la telefon, bulevardul Unirii, rond Alba Iulia, **70 L;** ☎0761.301.459

81. **MASAJ** de relaxare si anticelulitic, doamna 29 ani cu atestat in masaj, ofer la doamne si domni seriosi masaj somatic, anticelulitic si reflexoterapie la domiciliul clientului. Sedinta dureaza 50 minute si costa 80 lei. Nu ofer sex. Seriozitate; **80 L;** ☎0770.773.386 love_cosmy@yahoo.com

82. **MASAJ** de relaxare totala la domiciliul meu, zona Tineretului, pentru mai multe detalii, suna-ma **60 L;** ☎0760.841.042

83. **MASAJ** Domn matur, efectuez masaje pt. domni, doamne, cupluri la pret incepand de la 50 lei. Asigur si cer discretie si curatenie. Selectez clientela. **50 L;** ☎0758.649.411

84. **MASAJ** Dristor, te astept la mine pentru un masaj revigorant **150 L;** ☎0765.024.344

85. **MASAJ** erotic si de relaxare, daca doresti o experienta de neuitat, te astept intr-un cadru intim unde sa petreci o ora de relaxare si confort maxim. Ofer servicii de masaj erotic si relaxare. Detalii la numarul de tel. **150 L;** ☎0740.294.356

86. **MASAJ** noua Eliza, 19 ani, 164 cm, 50 kg, slim cu forme, ofer masaj. Pt. mai multe detalii nu ezita sa ma contactezi, **120 L;** ☎0720.980.563

87. **MASAJ** noua in zona, doamna draguta cu bun simt ofer masaj de relaxare la mine acasa. Cer si ofer seriozitate. Zona Mihai Bravu, Obor Alte informatii la tel., **60 L;** ☎0799.470.534

88. **MASAJ** profesional. Servicii de masaj profesional: relaxare, tonifiere, terapeutic, cervical, lombar, reflexoterapie. Maseuza, 35 de ani, atestat si experienta. Nu ofer sex, **100 L;** ☎0763.061.360

89. **MASAJ** relax 200 lei la tine sau la hotel. Buna ofer servici de masaj de relaxare, masaj terapeutic si anticelulitic, ma deplasez la domiciliul tau sau la hotel, mai multe detalii la telefon, **200 L;** ☎0765.609.050

90. **MASAJ** romantica noua pe site si in zona te astept in locatia mea de lux de la rond piata alba iulia sa petrecem clipe de vis.esti un domn manierat contacteaza-ma si nu vei regreta, **70 L;** ☎0762.837.878 andreeastoian90@yahoo.ro

91. **MASAJ** Roxy. Domnisoara bruneta, voluptoasa, inalta, siliconata, te astept in salonul nostru de masaj erotic pentru o ora de relaxare printr-un masaj senzual. Lasa te rasfatat de soapte tandre si atingeri delicate ☎0721.904.419/ 0764.585.331 Masaj.nirvana@yahoo.com

92. **MASAJ** si reflexoterapie. Doamna tehnician maseur cu experienta execut masaj de relaxare, anticelulitic, terapeutic si reflexoterapie. Rog seriozitate ☎0754.634.248

93. **MASAJ** tanara, cu forme apetisante, ofer masaj de relaxare, intr-un cadru intim domnilor stilati, dornici de relaxare si rasfat, intr-o locatie centrala de lux unde igiena si discretia ma reprezinta. Poze reale **500 L;** ☎0725.029.301

94. **MASAJ** te invitam sa traiesti o experienta de care fiecare barbat merita sa aiba parte cel putin o data in viata. Scopul nostru este placerea si satisfactia ta. Te asteptam, **150 L;** ☎0731.398.991/ 0751.770.600 salonsweettouch@yahoo.com

95. **MASAJ** Unirii, matura, blonda cu ochi verzi, singura intr un ap. de lux, igena si discretia ma descriu pe deplin. Ofer masaj pe masa de masaj domnilor care pun pret pe calitate, relaxare, igena si discretie. Det la tel. **100 L;** ☎0735.491.624

96. **MASAJ,** Bianca, te invit la mine pentru a petrece o ora sau mai mult in compania mea, garantez ca pozele sunt reale, neretusate, arat exact cum ma vezi in aceste poze. Daca iti plac suna-ma si nu vei regreta, ☎0799.531.259

97. **MASAJ,** blonda 21 de ani, ofer masaj de relaxare, intr-un cadru intim domnilor stilati, dornici de relaxare si rasfat, intr-o locatie centrala de lux unde igiena si discretia ma reprezinta. Poze reala. Zona Coposu, **200 L;** ☎0727.289.652

98. **MASAJ,** blonda, 1.65, 50 kg, 24 de ani iti ofer masaj de relaxare la mine in locatie, fara graba, discretie. **60 L;** ☎0747.836.848

99. **MASAJ,** doamna matura, blonda miniona ofer diferite tipuri de masaj, **150 L;** ☎0737.128.618

100. **MASAJ,** noua in zona rond piata Alba Iulia te astept sa petrecem clipe de neuitat impreuna pt mai multe detalii contacteaza-ma, **50 L;** ☎0733.214.631

101. **MASAJ,** noua in zona, doamna matura manierata calma rabdatoare atenta la dorintele tale ma caracterizeaza domni manierati, pretind discretie totala, rond Alba Iulia. Vitan, **70 L;** ☎0737.517.425

102. **MASAJ,** pasiune si extaz, seductie erotica cu domnisoare sexy si atragatoare intr-o atmosfera intima si relaxanta. Vei simti rasfatul oferit de catre o domnisoara experta in arta pasiunii, dornica sa-ti relaxeze trupul. **120 L;** ☎0728.702.675/ 0766.238.084 massage.excess@yahoo.com

103. **MASAJ.** Cauti discretie? Ai gasit locul potrivit! Te astept sa petrecem o ora incendiara de masaj intr-o locatie de lux. Daca esti mai pretentios impreuna cu sora mea iti punem la dispozitie masajul la dublu, **150 L;** ☎0729.112.245

104. **MASEOR** profesionist in Bucuresti. Daca te-ai saturat de amatori si cauti serivicii de calitate cauta-ma. Specializat in 18 tipuri de masaj, locatie centrala, discretie, seriozitate. Masajul nu e doar atingere, este o energie subtila, **100 L;** ☎0762.025.410 masajterapie@yahoo.com

105. **MASEUZA** 46 de ani, plinuta, ofer masaj de relaxare si de tonifiere in linistea casei mele. Va astept sa va relaxati. Piata Romana, **40 L;** ☎0721.901.615

106. **MASEUZA** manechin, garantez pt. profilul meu sau achit deranjul creat .. 174/56/28, ofer d-nilor clipe de masaj de relaxare de neuitat doar la mine acasa. Soseaua M. Bravu intre orele 09 - 16 de luni/ vineri **200 L;** ☎0726.994.769

107. **MASEUZA** noua in domeniu, tanara, proaspata, draguta, ofer masaj de relaxare domnilor manierati. Locatie centrala Piata Romana, discretie, igiena, **150 L;** ☎0736.148.032

108. **MAYA** 19 ani, Militari Residence. Satena cu par lung, bronzata, ochi caprui, ofer masaj erotic si masaj de relaxare domnilor maturi si generosi care sunt in cautarea catorva momente de relaxare in compania unei fete tinere. **100 L;** ☎0756.247.917

109. **MAYA** domnisoara bruneta, voluptoasa, fund demential, te invit in locatia mea pentru a da frau imaginatiei printr-un masaj pasional. Iti garantez ca experienta va fi de neuitat, iar satisfactia deplina ☎0721.904.419 Masaj.nirvana@yahoo.com

110. **MAYA,** Eva, Roxy, Karina, Alexandra. Cinci domnisoare va asteapta in salonul nostru de masaj erotic situat in inima orasului. Lasa te rasfatat de atingerile delicate si senzuale ale unor maseuze profesioniste. ☎0764.585.331/ 0721.904.419 Masaj.nirvana@yahoo.com

111. **MIA,** senzula si apetisanta ofer masaj erotic si de relaxare domnilor generosi si manierati **300 L;** ☎0747.454.933

112. **NATASA** Doamna selectiva si cu bun simt ofer masaj total de relaxare si tonifiere domnilor manierati si cu bun simt ce pun pret pe calitatea serviciilor nu pe cantitate. Zepter, Unirii. **300 L;** ☎0725.134.038

113. **NOUA** in Bucuresti. Hotel sau la tine. Bruneta, 22 ani, prestez masaj de relaxare, mai multe detalii la tel. **200 L;** ☎0743.240.926

114. **OANA,** matura discreta cu mult bun simt te astept la un masaj de relaxare si tonifiere la domiciliul meu discret si curat. Unirii, Zepter, **50 L;** ☎0726.741.996

115. **PATRICIA** te astept la un masaj de relaxare si tonifiere, la domiciliul meu discret si curat. Unirii Zepter **300 L;** ☎0743.610.899

116. **POFTITI** va rog la un masaj terapeutic sportiv cu peresiune pe muschi, am calificare cu diploma, dus prosoape curate, meloterapie, liniste si tot necesarul, duduita draguta 40 de ani, 1.65 m, 68 kg, roscata, zona Dr. Taberei Plaza, **110 L;** ☎0736.867.134

117. **POZE** reale. Blonda. 1.70 m, 55 kg, cu experienta, in arta masajului de relaxare. Pretind discretie, pozele reale garantez, vino sa te convingi, rond Alba Iulia, Unirii, **70 L;** ☎0764.359.908

118. **PUSTOAICA,** 19 ani, te astept la un masaj de relaxare si multe alte surprize placute. Sunt o fire foarte calma si mereu zambitoare. Pozele imi apartin in totalitate. Te astept sa ne cunoastem. Eroii Revolutiei, **100 L;** ☎0720.014.632

119. **PUSTOAICA,** 20 de ani. Amabila si sociabila, te invit in locatia mea sa iti ofer un masaj special, bun, de calitate. Mai multe detalii la telefon. Drumul Taberei. Delia, **70 L;** ☎0785.099.936

120. **REALA,** sunt pozele 100 % reale in locatia mea. Te astept pentru un masaj de cea mai buna calitate in prezenta mea, vei reveni cu siguranta **150 L;** ☎0730.686.730

121. **REALIZEZ** masaj profesional complex, calitate. Bucura-te de un masaj total de relaxare, tonifiere, cervical, Shiatsu (presopunctura), reflexo, recuperare medicala, sauna, ultrasunete, diode curent galvanic laser **100 L;** ☎0721.346.571

122. **REBECA** ofer masaj de relaxare la domiciliul meu. Zona Pantelimon, Delfinului. **50 L;** ☎0785.489.996

123. **RELAXARE** si rasfat. Roscata discreta si manierata, usor adaptabila astept domni generosi in compania mea pentru masaj de relaxare, masaj erotic, masaj terapeutic si rasfat din toate pct. de vedere. Zona Obor-Calea Mosilor, **150 L;** ☎0732.834.936

124. **RELAXARE** totala. Buna numele meu este Ioana am 20 de ani, 1.68 m, 50 kg, te invit la mine pentru un masaj de relaxare totala, **80 L;** ☎0732.579.505

125. **ROSCATA** focoasa Piata Romana 173cm, 56kg. Experimentata, draguta, mereu cu zambetul pe buze, te astept pt. un masaj de relaxare si clipe pasionale. Disponibilitate pana la ora 18. **150 L;** ☎0735.270.143

126. **ROSCATA** rafinata, pasionala si atractiva, ofer masaj de relaxare domnilor manierati. Program 9- 20. Piata Romana, Lahovari. Discretie, igiena **150 L;** ☎0736.148.032

127. **SALON** lux Baba Novac incita-ti imaginatia alaturi de trupuri apetisante si miscari lascive, pune in practica cele mai ascunse fantezii, renunta la inhibitii si alatura-te celor mai pasionale si jucause domnisoare experte in masaj, **120 L;** ☎0766.238.084/ 0728.702.675 massage.excess@yahoo.com

128. **SALON** nou centru istoric. Seductie erotica cu domnisoare sexy si atragatoare intr-o atmosfera intima si relaxanta. Vei simti rasfatul oferit de catre o domnisoara experta in arta pasiunii, doar la Blondy Massage. **120 L;** ☎0727.106.100/ 0785.333.303

129. **TANDRETE** si pasiune daca esti in cautarea unui loc de relaxare, salonul nostru este alegerea perfecta deoarece calitatea este cuvantul care ne defineste. Cele mai frumoase si dulci maseuze te asteapta la Dessiree Masaj **120 L;** ☎0720.525.253/ 0769.850.950

130. **TANYA** 30 ani, ofer servicii de calitate, masaj relaxare domnilor generosi, discretie si igiena maxima, detalii la telefon, Zona Obor Kaufland **60 L;** ☎0754.517.309

131. **UNIVERSITATE,** Lamour, masaj terapeutic, body, terapie pentru trup si suflet, relaxare absoluta cu ulei cald si pietre vulcanice o multitudine de tehnici orientale. Bucuresti. **100 L;** ☎0727.207.118/ 0754.898.163 lamourr_masagee@yahoo.com

132. **UNIVERSITATE,** L?amour iti porpune un altfel de masaj. Un masaj demn de filme cenzurate. In cadrul solonului nostru poti incerca ceea ce multi numesc masajul suprem, dublul masaj, **100 L;** ☎0785.488.334/ 0754.898.163 lamourr_masagee@yahoo.com

133. **VANESSA,** matura bruneta, 40 ani, rabdatoare, ofer masaj de relaxare d-lor care stiu sa aprecieze calitatea. Zona P-ta Timpuri Noi, **70 L;** ☎0765.357.883

## Reparații, service

1. **ABONAMENT** acasa PC reparatii calculatoare, reparatii laptopuri, instalare Windows XP/7/8/10, reparatii monitoare LCD, programe, devirusare, resetare BIOS, recuperare date, probleme internet, wireless, configurare router. Dp. gratis, **50 L/;** ☎0726.054.690/ 031.424.43.93 pyanystul@yahoo.com http://www.reparatii-calculatoare.16mb.com

2. **ACASA** depanare tv, toate modelele. Televizorul nu mai are imagine, posibil problema simpla, garantie, factura; ☎0722.779.184/ 0762.814.725/ 0744.455.816

3. **ACASA** la dvs, reparam: televizoare cu tub si LCD, monitoare, DVD-playere, calculatoare, laptopuri, sisteme audio, reinstalari Windows, devirusari etc. Deplasarea si constatarea gratuita. Garantie sase luni; ☎0721.521.536 reparatiiladomiciliu@ymail.com http://reparatiielectroniceacasa.blogspot.ro

4. **ADMINISTRARE** imobile cu destinatie medicala. Preluam in administrare cladiri cu destinatie medicala policlinici, spitale, etc. Asiguram intretinerea tehnica, administrativa, service-ul echipamentelor medicale si respectarea obligatiilor legale, **10 L;** ☎0725.583.061 nelu_iosef@yahoo.com

5. **AER** conditionat - montari, demontari, service la preturi avantajoase; ☎0724.240.274

6. **AER** conditionat instalare, reamplasari, reparatii, incarcari freon orice tip de aparat; ☎0737.242.646

7. **AER** conditionat, aragazuri, frigidere, congelatoare, masini de spalat, reparatii-montaj; ☎0722.796.411/ 021.334.79.72

8. **AUTORIZAT,** asigur reparatii masini automate de spalat, deplasare gratuita, garantie reparatii. Aer conditionat-curatare si iginienizare. Seriozitate. Urgente; ☎0729.374.669/ 0761.290.233

9. **CALCULATOARE** absolut orice problema, laptop-uri depanez (re)instalez, la domiciliul dvs inclusiv weekend; ☎0723.984.654/ 0768.790.654

10. **CALCULATOARE** configurari sisteme, instalare Windows, antivirus, montaje componente, consultanta, analiza performante calculator, deplasare client; ☎0762.905.791

11. **CALCULATOARE** servicii profesionale, instalari Windows 10, 8.1, 8, 7, XP, reparatii laptopuri, calculatoare la domiciliu in Bucuresti, devirusari, recuperari date, configurare router wireless, Cristi, **100 L/;** ☎0784.709.594

12. **CALCULATOARE,** execut reparatii, instalari windows xp, 7, 8, antivirus, drivere, devirusez. Calculatorul sau laptopul tau se misca incet? Nu mai porneste? Eu sunt solutia. Rezolv absolut orice problema de laptop sau pc la domiciliul clientului. (dupa ora 12) ☎0724.952.199/ 0765.476.970 marius_viloria@yahoo.com

13. **COMBINE** frigorifice, frigidere, aer conditionat, incarcare freon 50 L. Ofer garantie; ☎0731.635.995

14. **DEPANARE** acasa: televizoare cu tub si LCD, monitoare, DVD-playere, calculatoare, laptopuri, sisteme audio, reinstalari Windows, devirusari etc. Deplasarea si constatarea gratuita. Garantie sase luni. Seriozitate maxima; ☎0721.521.536 reparatiiladomiciliu@ymail.com http://reparatiielectroniceacasa.blogspot.ro

15. **DEPANARE** televizoare, masini spalat, monitoare, cuptoare microunde, diverse electronice, inginer electronist; ☎0722.237.176

16. **DEPANEZ frigidere si congelatoare, inclusiv sambata si duminica; ☎021.425.87.56/ 0744.517.905**

17. **ELECTRICIAN** autorizat pensionar cu experienta execut in apartamente inlocuiri tablouri, corpuri iluminat, circuite noi. Preferabil Giurgiului, Rahova, Berceni, Timpuri Noi ☎021.629.15.83/ 0720.073.816

18. **ELECTRICIAN** autorizat vin imediat, montez, repar tablouri, prize, lumina, lustre, circuite defecte, seriozitate, promptitudine; ☎0762.356.999

19. **ELECTRICIAN** cu experienta, din Bucuresti, ingrijit, execut orice tip de lucrare, reparatie electrica, schimb, montez prize, intrerupatoare, tablouri, lumini, remediez orice defect electric. Esti pe intuneric? Prizele nu functioneaza? Eu sunt solutia, (dupa 12), ☎0724.952.199/ 0765.476.970 marius_viloria@yahoo.com

20. **FRIGIDERE.** Reparatii frigidere, combine frigorifice, congelatoare. Interventii rapide. Calitate. Garantie. Piese originale. Inclusiv sambata, duminica. Tel: ☎0729.473.587/ 021.420.36.48/ 0762.988.567

21. **INSTALATOR** accesibil autorizat instalatii gaze, apometre 130 L, aragazuri 80 L, centrale termice, calorifere 100 L, robineti 25 L, baterii 50 L, wc + bazin 100 L; ☎0720.992.196

22. **INSTALATOR** accesibil execut orice fel de lucrare. Preturi avantajoase. Disponibil si duminica; ☎0724.964.347/ 0769.166.692

23. **INSTALATOR** autorizat monteaza, repara obiecte sanitare, calorifere, hidrofoare, boilere, coloane apa, gaze, aragaze, sigilari, apometre; ☎0720.433.272/ 0785.887.402

24. **INSTALATOR sanitar montaj, aragaze, obiecte sanitare, masini spalat, calorifere, apometre, desfundari scurgeri; ☎0744.858.973**

25. **INSTALATOR** sanitare, termice, gaze, montez centrale termice, calorifere, obiecte sanitare, hidrofoare, modificari instalatii gaze, preturi mici; ☎0722.723.032

26. **JALUZELE,** reparatii si vopsit jaluzele (rulouri) din lemn exterioare, experienta 30 ani in domeniu; ☎0737.353.228/ 0764.465.669

27. **MASINI** automate de spalat, acum asigur deplasare gratuita, garantie reparatii. Curatare - igienizare aer conditionat. Seriozitate, urgente; ☎0729.374.669/ 0761.290.233

28. **MASINI** automate de spalat, aragazuri, frigidere, ac, electrocasnice, electronice, tv, electrice orice tip, repar, instalez, programez, resetez; ☎0727.279.319/ 021.444.14.17

29. **MESTER** batran, civilizat, roman execut reparatii acoperisuri din tabla, tigla, izolatii (carton), jgheaburi, burlane. Revizii: acoperisuri, curatat jgheaburi de frunze; ☎0768.900.684

30. **PC** Doctor cu profesionalism si preturi minime va face bine calculatorul sau laptopul chiar la domiciliul dvs, ☎0727.820.491

31. **REPAR** masini spalat Ariston, Whirlpool, Ardo, etc., garantie; ☎0767.177.665/ 0722.327.483

32. **REPAR** orice tip de masini de cusut casnice la domiciliul solicitantului, deblocari, reglaje; ☎0760.056.798

33. **REPARATII** calculatoare, website si e-commerce, re/instalare orice varianta de windows, devirusari, recuperari de date, garantie 6 luni, realizari website si configurari magazine online. Preturi de la 20 L. Mai multe detalii la tel.; **20 L;** ☎0762.578.112 Digiserv_mail@yahoo.com

34. **REPARATII** centrale termice, cazane, arzatoare, electrice, condensare, ulei, motorina, autorizat ISCIR orice model 20- 1.000 kw automatizari, placi electronice reparatie garantata, experienta 8 ani, non stop; ☎0763.070.994/ 0736.087.422 centraleservice89@gmail.com

# PRESTĂRI SERVICII

35. **REPARATII frigidere si masini de spalat, instalatii sanitare, deplasare si constatare gratuita la domiciliu, rapid. Seriozitate, garantie, rapiditate; ☎0724.330.228/ 0720.102.490**

36. **REPARATII** frigidere, combine frigorifice, congelatoare. Interventii rapide. Calitate. Garantie. Piese originale. Inclusiv sambata, duminica; ☎0729.473.587/ 021.420.36.48/ 0762.988.567

37. **REPARATII** televizoare orice marca, la domiciliul clientului. Inlocuiesc leduri si lampi in displey la televizoare; ☎0764.580.541

38. **REPARATII** televizoare orice model LCD, LED, CRT la domiciliul clientului. Garantie, profesionalism; ☎0732.771.560/ 0765.980.226

39. **SERVICE** ferestre si usi PVC. Service aere conditionate si montaj la preturi avantajoase, ☎0763.145.474 alexandrumerisan2014@gmail.com

40. **TAMPLAR** reconditionez, repar, vopsesc, modific usi si geamuri din lemn si mobilier; ☎0760.598.208

41. **TAPITER** autorizat lucrez la domiciliul clientului canapele, fotolii, paturi de mijloc, scaune, usi capitonate. Lucrez si pentru cluburi, restaurante; ☎0729.226.701

42. **TAPITER** execut reparatii canapele, fotolii, scaune, capitonaj huse si umbrele la domiciliul clientului, firme, restaurante si cofetarii; ☎0745.989.296

43. **TAPITER** particular, execut reparatii la domiciliul clientului, ieftin, rapid si de calitate; ☎0761.904.272/ 0774.689.510

44. **TAPITER** schimb canapelelor cu imitatie piele - piele naturala, rupta, urata, uzata, schimbare cap-coada, perne canapele, coltare living, taburet, dormitor paturi, servesc si urgente; ☎0733.158.961

45. **TAPITER,** execut lucrari la domiciliul clientului preturi avantajoase (Florin); ☎0767.298.354

46. **TAPITER,** execut lucrari la domiciliul clientului. Experienta 20 ani; ☎0767.916.840

## Transport, mutări

1. **ABANDONATI** cautarile 24 h/24 h mutam cu dube si camioane cu volum intre 12 si 24 mc la pret de criza mobila, pianine, marfa, utilaje grele, electrocasnice, diverse obiecte, asigur personal specializat pt. demontare, montare, **1 L/;** ☎0722.228.149 comenzi@transport-orice-bucuresti.ro www.transport-orice-bucuresti.ro

2. **ABANDONATI** cautarile la transportul de mobila, materiale de constructii, evacuari mobila veche, preturi mici, **50 L;** ☎0722.768.555

3. **ABANDONATI** cautarile transport ieftin pretul incepand de la 50 lei cursa, mutari ap. 1/5 cam. sedii firme, birouri, bagaje, plante. Evacuam din apartamente moloz, tocarie, mobilier uzat. Cu personal incarcare-descarcare, non stop, **50 L;** ☎0724.755.850 auto.transport24h@yahoo.com

4. **ABANDONATI** cautarile, evacuam moloz, mobila din apartamentul dvs. transport moloz in saci si ferestre tocarie, obiecte sanitare linoleum parchet, mobila veche, pamant, deseuri din urma amenajarilor, sunati program non stop ☎0786.999.444 comenzi@evacuare-moloz.ro www.evacuaremoloz.ro

5. **ABANDONATI** cautarile, transport cu dube -camion, marfa, mobilier din ap. 1, 2, 3, 4 cam. transport bagaje pianine, electrocasnice materiale. Evacuam din apartamente moloz, tocarie mobila veche cu personal pt. incarcare, **50 L/cursa;** ☎0755.276.968 comenzi@efectueztransport.ro www.efectueztransport.ro

6. **ABANDONATI** cautarile. Transport rapid acum cu dube-camioane pianine, piane, aparate cafea seifuri transport marfa, mobila, diverse ob. cu personal la cerere pt. incarcare, descarcare masinile sunt dotate cu lift hidraulic, ☎0724.500.100 comenzi@echipademutari.ro www.echipademutari.ro

7. **ABILITATE** 24 h/24 h, transport marfa / transport mobila in regim de taxi in Bucuresti, astfel in maxim 60 minute de la primirea solicitarii va punem la dispozitie dube de 3,5t cu personalul aferent, sunati, prog. non stop, **100 L/;** ☎0786.559.977 comenzi@transportbagaje.ro www.transportbagaje.ro

8. **ABILITATE** 24h/24h pt transport marfa sau transport mobila in regim de taxi in Bucuresti, astfel in maxim 60 minute de la primirea solicitarii, va punem la dispozitie dube de3,5t cu personalul aferent, sunati, dispecerat non stop, **100 L/;** ☎0786.559.977 comenzi@transportbagaje.ro www.transportbagaje.ro

9. **ABILITATE** 24h/24h pt. transport si mutari de mobila si alte marfuri. Mutari apartamente, garsoniere, sedii firma bagaje debarasari mobila, baruri etc cu dube de 3,5t cu diferite volume, cu personal la cerere pt. incarcare, **1 L/;** ☎0764.166.166 comenzi@transportorice.ro www.transportorice.ro

10. **ABILITATE** 24h/24h. Transport ieftin in Bucuresi si in tara. Mutari ap.1/5 cam. sedii firme, birouri, bagaje, electrocasnice, plante. Evacuam moloz la saci, tocaraie, mobilier vechi. Asigur personal incarcare/descarcare. **50 L/;** ☎0766.516.330 urgenttransport@yahoo.com

11. **ABSOLUT** experti in transport mobila, marfa, relocari sedii firme in Bucuresti cat si-n restul tarii la cele mai mici preturi. Autoutilitarele noastre sunt dotate special astfel incat putem efectua orice tip de transport, **1 L/km;** ☎0742.118.118 diverse-transport@yahoo.com

12. **ACCES** 100% in toate zonele Bucurestiului. Particular, efectuez servicii de transport mobila, bagaje, electrocasnice, obiecte fragile, diverse marfuri, la preturi cuprinse intre 50-100 lei/cursa. Program non-stop, **50 L/;** ☎0737.178.195

13. **ACCES 98% in Bucuresti si provincie, montari/ demontari mobilier vechi sau nou, debarasari lucruri vechi la groapa de gunoi. Avem personal. George; ☎0722.724.103/ 0760.357.790**

14. **ACCES** acum transport evacuam moloz, mobila din apartamentul dvs., transport moloz in saci si ferestre tocarie, obiecte sanitare linoleum parchet, mobila veche, pamant, deseuri din urma amenajarilor, sunati program non stop; ☎0786.999.444 comenzi@evacuare-moloz.ro www.evacuaremoloz.ro

15. **ACCES** acum transport zi de zi marfa si mobilier electrocasnice, diverse tocarie, asigur la orice adresa din Bucuresti si-n tara in timp util si costuri reduse, ofer seriozitate si promptitudine, asigur personal pt. incarcare, **100 L/;** ☎0722.762.732 comenzi@07carmarfa.ro www.07carmarfa.ro

16. **ACCES** in orice zona, evacuam moloz, mobila de aruncat, geamuri, tocarie veche pamant, crengi,diverse obiecte asigur personal incarcare, descarcare transport la groapa de gunoi, prog. non stop, aduc la comanda: nisip, pietris, margaritar, ☎0784.703.703 comenzi@transportmoloz.ro www.transportmoloz.ro

17. **ACCES** in toata Romania cu dube 3,5t volum 10-24mc. Aici gasiti cele mai mici preturi pentru transport/ mutari locuinte 1-5 camere, evacuari de mobila, transport materiale de constructii, evacuari moloz, **1 L/;** ☎0764.010.436

18. **ACCES** transport non/stop. In Bucuresti si in tara. Transport marfa, materiale constructii, mobila, bagaje, plante. Mutari ap.1/5. cam. sedii firma, birouri. Evacuam moloz, tocarie, mobilier uzat **50 L/;** ☎0786.465.541 transport_prompt@yahoo.com

19. **ACCESIBILI** avem duba de 3.5t pregatita pentru mutari apartamente,sedii de firma, cu sau fara personal pentru manipulare. Asiguram servicii de calitate. Program zilnic, ☎0733.158.506

20. **ASIGURAM** mutarii de mobilier a unei locuinte atentia este indreptata catre mobilierul realizat din materiale fragile, aparatura electrocasnica si aparatura IT. Aceastea vor fi ambalate in folie de plastic, transport marfa, mobila, piane, pianine, **1 L/;** ☎0766.291.575 contact@mutarirapide.ro www.mutarirapide.ro

21. **ASIGURAM** servicii profesionale de mutari firme, apartamente ori sedii, asiguram personal la manipularea mobilei, marfa + demontare remontare, incarcare/ descarcare la un pret imbatabil. Evacuam moloz, tocarie, **1 L/;** ☎0785.640.640 comenzi@activitatetransport.ro www.activitatetransport.ro

22. **ASIGURAM transport de mobilier cu auto cu prelata pentru firme si persoane fizice cu personal calificat, Iulia Bucur; ☎0720.287.821/ 0762.676.751**

23. **AVEM** masini libere pt. transport la preturi minime in Bucuresti si in tara cu autoutilitare (dube + camioane) diferit tonaj si volum, mobila, marfuri diverse, materiale, bagaje, electrocasnice, colete, evacuam moloz, **1 L/;** ☎0722.228.149 comenzi@transport-ieftin.ro www.transport-ieftin.ro

24. **AVEM** Papuc si Duba la preturi mici pentru transport marfa, mobila, bagaje, debarasari mobila veche de aruncat la groapa de gunoi, etc. La cerere, asigur oameni pentru incarcat/ descarcat. Program zilnic **50 L/;** ☎0729.694.800

25. **AVEM** transport, echipa de incarcatori, echipa de tamplari pentru montat / demontat mobila, program non-stop, **50 L/;** ☎0766.499.089

26. **AVETI** mobila, bagaje sau marfa de transportat? Noi suntem solutia pentru dvs., preturi neg., se emite factura, toata tara cu plecare din Bucuresti. Se asigura manipulanti la cerere, asigurare CMR. Nu ezitati sa sunati; ☎0773.363.466 costinfloarea@gmail.com

27. **CAMION** de 3,5t ideal pt. mutari, cu dimensiuni L 4,80m, l 2,20 m, h 2,30 m, la pret avantajos, avem personal specializat pt. incarcare, descarcare, tamplari pt. demontare, montare, noi va mutam toata casa intr-un transport, **50 L/;** ☎0732.226.466 comenzi@camion24m3.ro www.camion24m3.ro

28. **DEBARASAM** mobila veche, tocarie, moluz pus in saci, decopertam faianta, gresie, demolam ziduri, etc. Asiguram incarcare/ descarcare. Program non-stop, ☎0764.010.436

29. **DEBARASAM mobilier vechi din apartamente si sedii firme, tocarie veche, moloz din renovari cu auto cu prelata, Iulia Bucur; ☎0720.287.821/ 0762.676.751**

30. **DORITI** sa va mutati astazi si va faceti griji ca nu veti gasi masina. Sunati si va ajutam noi, transportam marfa, mobila obiecte fragile, in Bucuresti si in tara la pret mic de criza, sunati si in maxim o ora suntem la dvs., **1 L/km;** ☎0766.291.575 contact@mutarirapide.ro www.mutarirapide.ro

31. **ECHIPA de 4 baieti, va ajutam la manipularea si montarea sau debarasarea mobilierului cu auto cu prelata, Iulia Bucur; ☎0720.287.821/ 0762.676.751**

32. **EFECTUAM** mutari complete si complexe, mutari mobilier obiecte fragile, piane, pianine in Bucuresti si in tara la pret mic, asigur incarcare descarcare, demontare, montare. Evacuam moloz, tocarie veche, diverse obiecte, **1 L/km;** ☎0737.609.609 asiguram_transport@yahoo.com

33. **MUTARI** apartamente 1-5 camere, sedii de firma, evacuam mobila veche, moloz pus in saci, etc. Avem echipa de incarcatori si tamplari pentru demontat/ montat mobilier. Lucram in toata tara cu plecare din Bucuresti, **50 L/;** ☎0735.534.488

34. **MUTARI mobilier cu auto de 5 t, cu prelata, din apartamante si sedii firme, asigur montare si demontare, Iulia Bucur; ☎0720.287.821/ 0762.676.751**

35. **TRANSPORT** absolut acum, cu dube si camioane cu volum intre 12 si 24mc la pret de criza mobila, pianine, marfa, utilaje grele, electrocasnice, diverse obiecte, asigur personal specializat pt.demontare, montare, **1 L/;** ☎0753.070.070 comenzi@transport-orice-bucuresti.ro www.transport-orice-bucuresti.ro

36. **TRANSPORT** acum marfa, pianine, mutari profesionale de locuinte, sedii firma si birouri, transport materiale de constructii, utilaje diverse obiecte, oferim servicii de calitate si siguranta, abandonati cautarile, **1 L/;** ☎0721.433.846 transport_ieftin_bucuresti@yahoo.com www.transport-ieftin-bucuresti.ro

37. **TRANSPORT AGREGATE/ MOLOZ, CAPACITATE DE 4,5 MC. RELATII LA TELEFON: 250 L; ☎0747.285.818**

38. **TRANSPORT** cu dube 3,5 t si Papuc, asigur transport in Bucuresti si Romania ieftin. Orice fel de marfa, mobila, bagaje, electrocasnice, saci haine, flori, sau orice alta marfa ce necesita deplasare si manipulare, **50 L;** ☎0784.000.183 mihaidum77@yahoo.com

39. **TRANSPORT** de marfa, paletat sau vrac, materiale de constructii, ob. voluminoase precum piane, bancomate sau echipamente IT de mari dimensiuni oriunde in tara. Efectuam relocari complete atat pt. locuinte si companii, **1 L/km;** ☎0780.600.100 comenzi@bucuresti-transport.ro www.bucuresti-transport.ro

40. **TRANSPORT** ieftin in Bucuresti si in tara. Mutari ap. 1/5 cam. sedii firme, birouri, bagaje, electrocasnice, plante. Evacuam moloz la saci, tocaraie, mobilier vechi. Asigur personal incarcare / descarcare, non/stop, abandonati cautarile **50 L;** ☎0766.516.330 urgenttransport@yahoo.com

41. **TRANSPORT** ieftin nisip, balast, pietris, pamant - veg., evacuare moloz, tocarie, mobila veche, preturi de criza; ☎0764.042.906

42. **TRANSPORT** intern sau international, Dacia Papuc, 0,7 lei/km. Duba 3,5 tone, volum util 10 mc, tarif 0,8 lei/km; ☎0744.476.667

43. **TRANSPORT** marfa (mobila, electrocasnice etc), in Bucuresti si in tara, cu autoutilitara 3,5 tone Peugeot Boxer an 2009. Contact: Valentin; ☎0721.923.664

44. **TRANSPORT** marfa mobila veche, transport marfa in Bucuresti si in tara, evacuam mobila veche, materiale de constructii, sapa usoara, personal incarcare descarcare, L 3,73/ h 2,14/ L 1,75. Program inclusiv in weekend, **50 L/;** ☎0761.882.086

45. **TRANSPORT** marfa, mobila, electrocasnice si diferite bunuri materiale in Bucuresti si provincie cu duba Mercedes Sprinter, **2 L;** ☎0721.213.667/ 0721.213.667 valentinochioiu@yahoo.com

46. **TRANSPORT** marfa/ transport mobila in regim de taxi in Bucuresti, astfel in maxim 60 minute de la primirea solicitarii va punem la dispozitie dube de 3,5t cu personalul aferent, sunati, prog. non stop, abandonati cautarile, **100 L/;** ☎0786.559.977 comenzi@transportbagaje.ro www.transportbagaje.ro

47. **TRANSPORT mobila cu auto cu prelata, montat, demontat, lucram si in wekeend, Iulia Bucur; ☎0720.287.821/ 0762.676.751**

48. **TRANSPORT** mobila, marfa oriunde in Bucuresti si in tara, dimensiuni auto 2,15 latime, inaltime 2,30, lungime 4,20, la cerere asigur personal incarcare, descarcare, program non stop; ☎0761.022.164 nelualbastrelu@yahoo.com

49. **TRANSPORT** mobila, moloz, vechi, nefolosibila, electrocasnice, asiguram oameni la cererea clientului sau doar masina; ☎0720.294.432

50. **TRANSPORT** non-stop in toata tara cu dube-camion la cele mai mici preturi de pe piata. Transportam mobila, electrocasnice, obiecte fragile, piane, materiale de constructii, lemne de foc, plante, seifuri, div. marfuri, **50 L/;** ☎0723.838.407

51. **TRANSPORT** orice in Bucuresti si in tara, mobila veche, tocarie usi, personal incarcare, descarcare contra cost, program inclusiv in weekend, preturi foarte avantajoase, **50 L;** ☎0761.021.127

52. **TRANSPORT** orice tip de marfa, paletata sau vrac materiale de constructii, ob. voluminoase precum piane, bancomate sau echipamente IT de mari dimenisuni oriunde in tara. Efectuam relocari complete atat pt. locuinte si companii, **1 L/;** ☎0780.600.100 comenzi@bucuresti-transport.ro www.bucuresti-transport.ro

53. **TRANSPORT** pe tot teritoriu Romaniei, avem in dotare masini de 3,5 tone, cu care putem transporta orce tip de marfa, obiecte grele, piane, pianine, electrocasnice, mobila, moloz, tocarie veche, cu personal la cerere, suntem disponibili nonstop **50 L/;** ☎0755.276.968 comenzi@efectueztransport.ro www.efectueztransport.ro

54. **TRANSPORT** persoane si colete, plecari saptamanale in fiecare joi din Romania si sambata din Anglia **1 €;** ☎0742.632.670 adi1991virgil@outlook.com

55. **TRANSPORT** rapid indiferent de timpul zilei sau de vremea de afara, lucram non stop, contactati-ne, transportam marfa, mobila, electrocasnice pianine, piane cu personal adecvat, evacuam moloz, ocazie abilitate 24h/24h, **1 L/;** ☎0733.688.274 comenzi@transport-mutari-bucuresti.ro www.transport-mutari-bucuresti.ro

56. **TRANSPORT** rapid indiferent de timpul zilei sau de vremea de afara, lucram non stop, contactati-ne, transportam marfa, mobila, electrocasnice pianine, piane cu personal adecvat, evacuam moloz, tocarie veche orice, **1 L/;** ☎0733.688.274 comenzi@transport-mutari-bucuresti.ro www.transport-mutari-bucuresti.ro

57. **TRANSPORT** si mutari, firma, oferta de la 80 L/ cursa Bucuresti pentru mutari, transport si debarasari in Bucuresti si in provincie 1 L/km cu autoutilitare 3. 5 tone sau 1.5 to, seriozitate **80 L;** ☎0728.541.180 mutaritransporturi@gmail.com

58. **TRANSPORT** zi de zi mobila, marfa, mutari si relocari de locuinte si companii transport pianine, asiguram personal la incarcare - descarcare, tamplarii pt. demontare -remontare, evacuam moloz, tocarie, diverse, obiecte, **50 L/;** ☎0740.535.555 contact@transport-moloz-bucuresti.ro

59. **TRANSPORT,** abandonati cautarile, acum transport marfa, pianine, mutari profesionale de locuinte, sedii firma si birouri, transport materiale de constructii, utilaje diverse obiecte, oferim servicii de calitate si siguranta si calitatate, **1 L/;** ☎0721.433.846 transport_ieftin_bucuresti@yahoo.com www.transport-ieftin-bucuresti.ro

60. **TRANSPORT,** particular, cu papuc si duba, transport orice, program non-stop, preturi de la **50 L/;** ☎0723.529.088

61. **TRANSPORTAM** 24h/ 24h, mutam mobila si alte marfuri. Mutari apartamente, garsoniere, sedii firma bagaje debarasari mobila, baruri etc cu dube de 3,5 t cu diferite volume, cu personal la cerere pt. incarcare, descarcare, **1 L/;** ☎0764.166.166 comenzi@transportorice.ro www.transportorice.ro

62. **TRANSPORTAM** non-stop cu echipa de incarcatori, descarcatori, montatori mobila, evacuam mobilier uzat. Pretul mici. ☎0730.757.880

63. **TRANSPORTAM.** Transportam in toata tara, mobila, bagaje, electrocasnice, materiale de constructiietc cu dube 10-20 mc, soferi profesionisti si masini echipate corespunzator, la cele mai avantajoasa preturi. **1 L/;** ☎0722.768.555 transportsigur@gmail.com

64. **TRANSPORTATOR** Tranansport ieftin de marfa, mobila, bagaje, electrocasnice, saci haine, flori si diverse obiecte personale in Bucuresti si pe intreg teritoriul Romaniei la preturi rezonabile, negociabile cu dube si papuc, **50 L;** ☎0748.682.232

## Servicii diverse

1. **1 MAI,** Obor, Colentina, bun venit in lumea masajului. Aici poti da frau liber imaginatiei in compania mea, travestita profesionista in arta masajului. Non stop, numai pentru tine cele mai bun masaj; ☎0728.874.293/ 0765.018.213

2. **1 MAI,** Obor, Colentina, travestit, bun venit in lumea masajului. Aici poti da frau liber imaginatiei in compania mea, travestita profesionista in arta masajului. Non stop, numai pentru tine cele mai bun masaj, ☎0728.874.293/ 0765.018.213

3. **1 MAI,** zona Obor, Colentina, travestita bun venit in lumea masajului. Aici poti da frau liber imaginatiei in compania mea, travestita profesionista in arta masajului. Non stop, numai pentru tine cel mai bun masaj; ☎0728.874.293/ 0765.018.213

4. **13 SEPTEMBRIE,** bruneta, reala 27 de ani, inalta, ofer servicii de masaj domnilor manierati in locatia mea, in conditii de discretie si igiena, prosoape curate si aer conditionat, zona Prosper, **80 L;** ☎0784.716.441

5. **ABATE** drumul tau spre o relaxare placuta cu fete profesioniste in arta masajului. Vino sa te detasezi putin de problemele cotidiene, intr-un cadru discret si curat. Vila, lux, aromaterapie, uleiuri aromate, **120 L/;** ☎0766.238.084/ 0728.702.675 massage.excess@yahoo.com www.excessmassage.ro

6. **ACASA** la mine, Amalya 31 ani, noua in zona masaj terapeutic profesional de intretinere si relaxare, zona Obor, poze reale, **60 L/;** ☎0736.676.955

7. **ACASA** la mine, Aura 31 ani la mine, noua in zona, masaj terapeutic profesional de intretinere si relaxare. Poze reale. Mai multe detalii la tel. Zona Teiul Doamnei aproape de Obor, **60 L/;** ☎0744.876.225

8. **ACASA** la mine, Mary, 29 ani, ofer servicii de calitate, masaj relaxare domnilor generosi, discretie si igiena maxima, detalii la telefon, zona Teiul Doamnei aproape de Obor, **60 L/;** ☎0758.877.130

9. **ACCESIBIL** si de calitate, efectuez masaj de relaxare terapeutic, petru domni si doamne, masaj antistress, reflexoterapie, masaj anticelulitic, cervical, lombar in zona Baba Novac, te astept cu drag. **100 L/;** ☎0770.846.094

10. **ACCESIBILA** matura ofer masaj de relaxare, terapeutic, cervical, lombar, reflexoterapie, drenaj limfatic manual, anticelulitic la doamne si domni. Baba-Novac de l-s 10:30-20:00, oferim si masaj pe scaun, ☎0721.435.321

11. **ADE,** maseuza cu atestat, masaj terapeutic, cervical, lombar, reflexogen, detalii la telefon, zona Baba Novac, 50 L/ 30 de min., 100 L, **100 L/;** ☎0736.682.267

12. **ADE,** maseuza cu atestat, masaj terapeutic, cervical, lombar, reflexogen, detalii la telefon, zona Baba Novac, 50 L/ 30 de min., 100 L, **100 L/;** ☎0736.682.267

13. **ADEL** ofer masaj de relaxare, 19 ani, draguta, manierata si plina de viata, te astept, poze reale, garantat, **50 L;** ☎0732.393.837

14. **ADELA,** doamna matura, te astept intr-o locatie curata, ofer igiena si discretie, masaj relaxant cu uleiuri speciale, contacteaza-ma pentru mai multe detalii, zona Unirii, **50 L/;** ☎0737.620.665

15. **ADELINA** 32 de ani, ofer masaj de relaxare la domiciliul meu. Titan, Faur Poarta 4, **60 L/;** ☎0733.135.095

16. **ADELINA** fosta Catalina, 41 ani draguta ofer masaj domnilor generosi, seriosi care doresc discretie, va asteapta o doamna care stie ce vrea, locatie Militari, piata Veteranilor, **50 L/;** ☎0760.382.239/ 0724.605.269

17. **ADEVARATA** trany. Loredana. Ofer masaj terapeutic facut cu creme si uleiuri aromate doar de mine pt domni manierati intr-o locatie discreta, lux, central. Detalii la telefon sau whatsapp. ☎0760.014.214/ 0731.443.383

18. **ADINA,** doamna matura te invit la mine intr-o locatie centrala pentru un masaj de relaxare. Fara fite si fara graba. Rog si ofer seriozitate, **100 L;** ☎0799.655.743

19. **ADINA,** ofer masaj de relaxare domnilor maturi si educati, Titan metrou, **60 L/;** ☎0785.355.791

20. **AKY** Stil cu tehnice noi masaj shiatsu, pres. pe meridiane energetice, dureri dorsale, cervical, lombar, reflexogen. Informatii nutritionale, pietre vulcanice. Dristorului, Decebal. ☎0730.138.068

21. **AKY,** stil cu tehnici noi masaj shiatsu cu pres pe meridiane energetice, dureri dorsale, inlatura oboseala, echilibreaza organismul. Informatii nutritionale, notiuni fiziologice, sportiv. Decebal-Dristorului; ☎0730.138.068

22. **ALEGEREA** e a ta esti obosit, stresat, maseuza 31 ani, iti ofer masaj de relaxare timp de 1 ora, cu experienta, atestat, selectiva. Body masaj sau sportiv. Zona Sebastian, Rahova. Program L-V10-19.30. Cer seriozitate **150 L/;** ☎0732.602.211

23. **ALEGEREA** e a ta esti obosit, stresat, nimic mai simplu. Iti ofer masaj de relaxare timp de 1 ora, cu experienta si atestat. Body masaj sau sportiv. Zona Sebastian, Rahova. Program L-V 10-19.30. Maseuza 31 ani **150 L/;** ☎0732.602.211

24. **ALEGEREA** e a ta, esti obosit, stresat, nimic mai simplu. Iti ofer masaj de relaxare timp de 1 ora, cu experienta, atestat, selectiva. Body masaj sau sportiv. Zona Sebastian, Rahova. Program l-v 10-19.30 Maseuza 31ani. Seriozitate, **150 L/;** ☎0732.602.211

25. **ALEXA** Sociabila si cu simtul umorului te astept pentr-u a te rasfata cu un masaj de relaxare, fara graba zona p-ta Vitan **60 L/;** ☎0737.739.203

26. **ALEXANDRA** 23 ani, te astept pe tine domn generos la un masaj de relaxare la domiciliul meu discret si curat. Unirii, Zepter, **40 L/;** ☎0736.197.198

27. **ALEXANDRA** 26. Bruneta ofer servicii de masaj la domiciliul meu pentru detalii suna-ma. Dristor. **50 L/;** ☎0762.323.821

28. **ALEXANDRA** manechin, nefumatoare, selectiva (putine vizite si de calitate), 1.74/56/28 de ani, poze reale (nu insista) si apartament frumos. Ofer masaj terapeutic, fara graba. Sedinta pt. o ora, exclusiv 9-16, **200 L/;** ☎0726.994.769

29. **ALEXANDRA** manechin, nefumatoare, selectiva (putine vizite si de calitate), 1.74/56/28 de ani, poze reale (nu insista) si apartament frumos/fara colege. Ofer masaj terapeutic, fara graba. Sedinta pt. o ora, excusiv 9-16 **200 L/;** ☎0726.994.769

30. **ALEXANDRA** manechin, nefumatoare, selectiva (putine vizite si de calitate), 1.74/56/28 de ani, poze reale (nu insista) si apartament frumos/fara colege. Ofer masaj terapeutic, fara graba. Sedinta pt. o ora, excusiv 9-16 **200 L/;** ☎0726.994.769

31. **ALEXANDRA** nefumatoare, selectiva (putine vizite si de calitate), 1.74 m, 56 kg, 28 de ani, poze reale (nu insista) si apartament frumos/ fara colege. Ofer masaj terapeutic, fara graba. Sedinta pt. o ora, excusiv 9-17 **200 L/;** ☎0726.994.769

32. **ALEXANDRA** nefumatoare, selectiva (putine vizite si de calitate), 1.74/ 56/ 28 de ani, poze reale (nu insista) si apartament frumos/ fara colege. Ofer masaj relaxare, fara graba. Sedinta pt. o ora, excusiv 9 - 17 **200 L/;** ☎0726.994.769

33. **ALEXANDRA** nefumatoare, selectiva (putine vizite si de calitate), 1.74/56/28 de ani, poze reale (nu insista) si apartament frumos/ fara colege. Ofer masaj terapeutic, fara graba. Sedinta pt. o ora, exclusiv 9-18 **200 L/;** ☎0726.994.769

34. **ALEXANDRA** nefumatoare, selectiva (putine vizite si de calitate), 1.74/56/28 de ani, poze reale (nu insista) si apartament frumos/ fara colege. Ofer masaj terapeutic, fara graba. Sedinta pt. o ora, excusiv 9-16, **200 L/;** ☎0726.994.769

35. **ALEXANDRA** non smoker, selecta, putine vizite si de calitate, 1.74/56/28 de ani, poze reale, nu insista si apartament frumos/ fara colege. Ofer masaj terapeutic, fara graba. Sedinta pt. o ora. Program pana la 17 **200 L/;** ☎0726.994.769

36. **ALEXANDRA,** 26 bruneta dulce ofer servicii de masaj la domiciliul meu pentru detalii suna-ma. Dristor, **50 L/;** ☎0762.323.821

37. **ALEXANDRA,** am revenit din vacanta, esti obosit, te astept la un masaj de relaxare si tonifiere la domiciliul meu. Discretie maxima, Unirii, Zepter, **40 L/;** ☎0736.197.198

38. **ALEXANDRA,** am revenit din vacanta, esti obosit, te astept la un masaj de relaxare si tonifiere la domiciliul meu. Discretie maxima, Unirii, Zepter, **40 L;** ☎0736.197.198

39. **ALEXANDRA,** blonda, am 23 de ani, 1.67, 53 de kg, ofer masaj de relaxare, noua in zona, nu ezitati sa ma contactati, **60 L;** ☎0732.764.585

40. **ALEXIA,** Bd. Burebista, te astept la mine pentru o ora de relaxare prin arta masajului si prin tehnici bine invatate, poze reale, **70 L/;** ☎0763.322.884

41. **ALICE** garantez pt. profil, te astept la fel ca in fotografii facute in locatia mea. Ofer masaj de relaxare d-nilor pretentiosi. Locatie lux, foarte curat. Prosopele curate, produse de calitate, **200 L;** ☎0720.131.417

42. **ALICE** Unirii, garantez ptr. profil, te astept la fel ca in fotografii facute in locatia mea. Ofer masaj de relaxare d-nilor pretentiosi. Locatie lux, foarte curat si intim. Prosopele curate, produse calitate. **200 L/;** ☎0720.131.417

43. **ALICE,** blonda, matura, eleganta, ofer masaj de relaxare si tonifiere la domiciliul meu, servicii de calitate, singura in locatie, poze reale. Bd. Dimitrie Cantemir - Budapesta - Tineretului, **100 L/;** ☎0767.752.256/ 0730.967.399

44. **ALICE,** blonda, matura, eleganta, ofer masaj de relaxare totala si tonifiere la domiciliul meu, servicii de calitate, singura in locatie, poze reale 100%. Bd. Dimitrie Cantemir, Budapesta, Tineretului, **100 L/;** ☎0767.752.256/ 0730.967.399

45. **ALICE,** blonda, matura, eleganta, ofer masaj de relaxare totala si tonifiere la domiciliul meu, servicii de calitate, singura in locatie, poze reale 100%. Bd. Dimitrie Cantemir, Budapesta, Tineretului, ☎0767.752.256/ 0730.967.399

46. **ALICE,** fara graba, Unirii, masaj de relaxare, 7-18, **50 L/;** ☎0765.309.673

47. **ALICE,** masaj, garantez pt. profil, te astept la fel ca in fotografii facute in locatia mea. Ofer masaj de relaxare d-nilor pretentiosi. Locatie lux, foarte curat. Prosopele curate, produse de calitate, 300 L h **200 L/;** ☎0720.131.417

48. **ALICE,** Unirii, fara graba, masaj de relaxare 7-17, ☎0765.309.673

49. **ALINA** 20 de ani, domnisoara supla, manierata si stilata. Te astept pe tine cel interesat intr un ambient discret pentru a te relaxa cu un masaj de calitate. Titan Auchan, **60 L/;** ☎0721.964.205

50. **ALINA** 25 de ani, poze reale, ofer masaj de relaxare si tonifiere, diferite tipuri de uleiuri. Locatie centrala, seriozitate si discretie, **200 L/;** ☎0764.287.272

51. **ALINA** maseuza supla, manierata te astept pe tine domn generos intr-un cadru discret si curat pentru a te relaxa cu un masaj asa cum meriti. Titan Auchan, **60 L/;** ☎0721.964.205

52. **ALINA,** 28 ani, obosit si stresat, te astept sa te destind cu un masaj relaxant si tonifiant facut de o persoana rabdatoare si draguta, igiena si discretie, zona Drumul Taberei **80 L/;** ☎0735.517.674

53. **ALINA,** 40 ani, noua in zona, masaj de relaxare si intretinere fara graba, mai multe detalii la telefon, zona Mosilor, nr. 205 **70 L/;** ☎0742.629.342

54. **ALINA,** 40 de ani, vino sa te rasfeti si sa te relaxezi intr-un cadru select cu un masaj de relaxare si tonifiere a pielii efectuat de o profesionista, Unirii, 9-18, **50 L/;** ☎0762.438.487

55. **ALINA,** Am colega Larisa bruneta, am 25 de ani, 1.70 m, 62 kg, te astept in locatia mea sa iti ofer un masaj de relaxare si body intr-un ambient placut, sunt o persoana intelegatoare, Dristor Kaufland **50 L;** ☎0720.872.134 brunetikabella69@yahoo.com

56. **ALINA,** blonda cu bun simt 1.55 m, 42 kg, 24 de ani te astept in ambianta mea pt a iti oferii un masaj de relaxare. Pentru mai multe detalii ne desparte doar un telefon. Zona Militari, **100 L/;** ☎0734.408.622

57. **ALINA,** bruneta draguta, 1.65 m, 50 kg, ofer masaj de relaxare, intimitate si discretie, te astept la mine pentru a te relaxa. Berceni, Brancoveanu, 100 ron o ora, ☎0763.263.484

58. **ALINA,** bruneta reala, varsta 24 ani, te astept sa ne cunoastem, masajul meu va fi o placere pentru tine, **70 L;** ☎0785.035.801

59. **ALINA,** masaj total, noua pe site, te astept in locatia mea din rond Piata Alba Iulia sa petrecem clipe de vis, placere garantata, contacteaza-ma si nu vei regreta, **50 L/;** ☎0733.214.631 andreeastoian90@yahoo.ro

60. **ALINA,** te astept la un masaj de relaxare si tonifiere la domiciliul meu. Discretie maxima, Unirii, Zepter, **40 L/;** ☎0758.279.994

61. **ALINA,** te astept la un masaj de relaxare si tonifiere la domiciliul meu. Discretie maxima, Unirii, Zepter, **40 L/;** ☎0758.279.994

62. **ALYS,** 28 ani, noua in zona, masaj terapeutic profesional de intretinere si relaxare. Poze reale. Mai multe detalii la tel. Zona Teiul Doamnei, aproape Obor, **60 L/;** ☎0753.363.922

63. **ALYS,** 35 de ani, poze reale, din locatie, masaj de relaxare si intretinere, efectuat pe masa de masaj, speak english and turkish, aer conditionat, Mosilor, Eminescu, **70 L/;** ☎0799.634.864

64. **AM** revenit Raluca, bruneta slim 26 de ani, selectiva si dornica de experiente noi ofer masaj de relaxare domnilor cu bun simt, mai multe detalii telefonic, nu rasp. la nr private, **200 L;** ☎0721.794.085

65. **ANA** Blonda slim, 22 ani, poze reale te astept in compania mea pentru diferite tipuri de masaj si alte surprize, promit ca nu te voi dezamagi. **70 L;** ☎0764.927.643

66. **ANA** doamna matura 35 ani, ofer masaj de relaxare la domiciliul meu, poze reale. Zona Dristor Baba Novac, **50 L/;** ☎0725.044.235

67. **ANA,** blonda reala, selectiva, 24 de ani, ofer diverse tipuri de masaj corporal intr-un ambient deosebit domnilor pretentiosi care apreciaza calitatea, ofer conditii de lux, discretie. Zona centrala, **200 L;** ☎0721.956.394

68. **ANA,** ma numesc si pe loc eu te vrajesc. Te astept pentru clipe placute si momente de neuitat alaturi de mine, intr-o locatie de lux din zona Unirii. Mai multe detalii la telefon. **150 L;** ☎0752.991.909

69. **ANA,** vino sa te relaxezi intr-un ambient placut, ofer masaj de relaxare, detalii la telefon, zona Dristor 2, **70 L/;** ☎0785.039.887 nikodulce592@yahoo.com

70. **ANA,** vino sa te relaxezi intr-un ambient placut, ofer masaj de relaxare, detalii la telefon, zona Dristor 2, **70 L/;** ☎0785.039.887 nikodulce592@yahoo.com

71. **ANAICE** bruneta, 1.65 m, 50 kg, tandra din fire, frumoasa, stilata, ofer masaj terapeutic si de relaxare la domiciliul meu, fara graba, prin cele mai noi tehnici si metode de masaj, **150 L/;** ☎0727.210.430

72. **ANCA,** 27 de ani, roscata, calma si fara graba te astept la un masaj de relaxare pt. domni simpatici si draguti, zona Calea Victoriei, **80 L;** ☎0785.434.447

73. **ANDRA** 27 ani, masaj terapeutic profesional de intretinere si relaxare, zona Teiul Doamnei, aproape de Obor, poze reale 100 %, **60 L/;** ☎0754.750.173

74. **ANDRA** ofer servicii de masaj terapeutic domnilor cu bun simt care isi doresc sa petreaca cateva momente de relaxare in compania mea. Pentru mai multe detalii, te rog sa ma contactezi telefonic **100 L;** ☎0742.551.369

75. **ANDREEA** finuta cu mult bun simt te astept sa petrecem clipe unice relaxare si tonifiere, la domiciliul meu discret si curat. Unirii. Zepter **50 L/;** ☎0732.260.367

76. **ANDREEA** maseuza, noua, tanara 173/56/24 ani folosesc foto foarte recente si reale (poti gasi profilul meu si pe publi) ofer clipe de calitate d-nilor generosi. Locuiesc singura, central Mihai Bravu **200 L/;** ☎0723.805.421

77. **ANDREEA** tanara maseuza ofer masaj de calitate, masaj de relaxare prin diferite tehnici domnilor care stiu sa aprecieze calitatea. Mai multe detalii la telefon Zona Pta Muncii **50 L/;** ☎0760.117.556

78. **ANDREEA,** 35 ani, educata, stilata, rabdatoare, cu experienta, ofer masaj de relaxare, intr-un cadru placut, curat, discret, Piata Unirii, Universitate, Romana **250 L;** ☎0722.972.763/ 0722.972.763 floryyb@yahoo.com

79. **ANDREEA,** 35 de ani, draguta, sociabila, te astept sa te rasfat cu un masaj de calitate intr-o locatie discreta, zona Octavian Goga, **50 L/;** ☎0730.754.260

80. **ANDREEA,** am revenit din vacanta, 22 de ani, te astept la un masaj de relaxare si tonifiere al trupului si sufletului la domiciliul meu. Discretie maxima. Unirii, Zepter, **50 L/;** ☎0732.260.367

81. **ANDREEA,** blonda 27 de ani cu poze reale te astept pe tine domn generos la masaj de relaxare doar un telefon ne desparte zona Mall Vitan, **40 L/;** ☎0761.002.526/ 0761.002.526

82. **ANDREEA,** blonda reala 27 de ani vino sa te rasfat cu un masaj de relaxare alaturi de mine te vei lasa purtat de simturi si armonie zona mall, Vitan, **40 L/;** ☎0761.002.526

83. **ANDREEA,** bruneta cu mult bun simt, calma si rabdatoare ofer masaj de relaxare si tonifiere. Mai multe detalii la tel., Drumul Taberei, **100 L/;** ☎0761.622.032

84. **ANDREEA,** Drumul Taberei, iti doresti o zi plina de energie, te astept la mine pt. un masaj de relaxare, body masaj, la domiciliul meu, bruneta 30 de ani, mai multe detalii la tel., **50 L/;** ☎0768.578.692

85. **ANDREEA,** masaj noua in domeniu, super draguta si tanara 173/56/24 ani folosesc foto foarte recente si reale. Locuiesc singura, central Mihai Bravu. Accept strict vizite serioase si punctuale, **200 L/;** ☎0723.805.421

86. **ANDREEA,** maseuza blonda cu poze reale 27 de ani te astept pe tine la un masaj ce te duce pe culmile fericiri, zona Mall Vitan, **40 L/;** ☎0761.002.526

87. **ANDREEA,** maseuza blonda, cu poze reale, 27 de ani, te astept pe tine domn generos la mine pentru un masaj asa cum iti doresti, zona Mall Vitan, **40 L/;** ☎0761.002.526

88. **ANDREEA,** maseuza selecta, ofer diverse tipuri de masaj de cea mai buna calitate, intretinere corporala in functie de preferinte, ofer conditii de lux, intimitate si discretie. Alte detalii la telefon, **455 L;** ☎0732.864.936

89. **ANDREEA,** noua in domeniu, tanara 173, 56, 24 ani, folosesc foto foarte recente si reale, am amica super draguta, central Mihai Bravu, te rog nu deranja inutil, open mind, las impresie buna, **200 L/;** ☎0723.805.421

90. **ANDREEA,** noua in domeniu, tanara 173/56/24 ani folosesc foto foarte recente si reale. Locuiesc singura, central Mihai Bravu **200 L/;** ☎0723.805.421

91. **ANDREEA,** o maseuza blonda 27 cu poze reale, te astept pe tine domn generos la un masaj de vis, suna-ma, zona Mall Vitan, **40 L/;** ☎0761.002.526

92. **ANDREEA,** ofer masaj de relaxare domnilor generosi. Ma deplasez. Poze reale. Mai multe detalii la telefon, **100 L/;** ☎0760.305.460

93. **ANDREEA,** pozele imi apartin, din locatie, ofer masaj terapeutic si relaxare. Mai multe detalii la telefon. Platesc deranjul daca nu sunt fata din poze. Locatie curata si discreta **50 L/;** ☎0769.764.827

94. **ANDREEA,** sunt o maseuza blonda, cu poze reale, 27, te astept pe tine domn generos la un masaj asa cum iti doresti, mai multe detalii iti ofer la telefon, zona Mall Vitan, **40 L/;** ☎0761.002.526

95. **ANGELA,** 31 ani. Noua in zona. Masaj de relaxare si intretinere pe toata suprafata corpului efectuat pe masa de masaj. Detalii la telefon. Zona Mosilor, **70 L/;** ☎0744.222.383

96. **ANTONIA,** noua pe site te invit la mine acasa sa iti ofer masaj de relaxare, sociabila si comunicativa, cer si ofer seriozitate, discretie max. 150 L/ h, Drumul Taberei, detalii la tel. I am speak english turkey, **70 L/;** ☎0728.862.869

97. **ANYA** la tine sau la hotel, domnisoara draguta din poze iti ofer masaj de relaxare intr-un cadru discret si curat. I speak english and deutsch. Program non stop, **100 L/;** ☎0727.074.237

98. **ATESTAT** masaj terapeutic profesional/ general de relaxare reechilibrant, drenaj limfatic, presopunctura si terapii alternative 100 L+ reflexoterapie, sedinta completa 1h 30/150 L, pe masa masaj, aer conditionat, Eminescu Mosilor 10-21 ☎0724.898.065

99. **ATESTAT,** doamna tehnician maseur, masaj profesional somatic, intretinere, relaxare pe masa de masaj, 100 L/1h, 150 L/ 1h 1/2, program L-S 9-20; ☎0724.364.760

100. **ATESTAT,** masaj terapeutic profesional, general de relaxare reechilibrant, drenaj limfatic, presopunctura si terapii alternative 100 L, reflexoterapie, sedinta completa 1h 30, 150 L pe masa masaj, aromaterapie, Eminescu, Mosilor. ☎0724.898.065

101. **BANEASA** Buna. Sunt o fire jucausa, stilata si discreta, plina de viata, iar experienta in arta masajului ma definesc ca fiind o experienta de neuitat. Te astept in locatia discreta cu un ambient cald, **150 L/;** ☎0721.302.279

102. **BANEASA,** am 24 ani, sunt o tipa nonconformistsa, cu poft? de viata, iar cu experienta in arta masajului pot oferii domnilor discreti si generosi o ora de relax total, in locatia mea discreta si cu bun gust, **150 L/;** ☎0721.302.279

103. **BANEASA,** hello, simti nevoia de o evadare. Cu experienta in arta masajului pe care o am iti pot oferi o ora de relaxare si rasfat in compania mea. Aceasta invitatie se adreseaza domnilor stilati si generosi, **150 L/;** ☎0721.302.279

104. **BANEASA,** satena foarte atragatoare, frumoasa, tilata si discreta 24 ani, inalta, o tipa cu forme pline, voluptoase, ofer diverse tipuri de masaj numai in locatia mea. Mai multe detalii la telefon, **150 L/;** ☎0721.302.279

105. **BANEASA,** stilul si experienta pentru masajul de relaxare ma definesc. Ambientul in care vei ajunge este definit prin discretia, rafinamentul si eleganta sa. Mai multe detalii la telefon, **150 L/;** ☎0721.302.279

106. **BARBU VACARESCU** doamna prezentabila, educata, cu experienta, masaj de relaxare, servicii complete domnilor civilizati, manierati. Locuiesc singura. Zona Floreasca. I speak english. Exclus sms, nr privat. **100 L;** ☎0723.864.988

107. **BEATRICE,** sunt o maseuza reala 100%, care iti poate oferi acel masaj de relaxare de care ai nevoie atunci cand vrei sa scapi de stresul acumulat sau de rutina zilnica, locatia este centrala, **150 L;** ☎0728.719.754

108. **BERCENI** blonda curata am 25 ani, ma comport frumos cu tine merita sa vi la mine, tarif real 60 L memoreaza nr. meu treci sa ne cunoastem, zona Berceni Bd. Alexandru Obregia sunt noua, masaj cum iti place, **60 L;** ☎0723.469.688

109. **BERCENI,** blonda, ofer body masaj, masaj de relaxare si terapeutic, mai multe detalii la telefon, **60 L/;** ☎0720.122.278

110. **BERCENI,** Diana doamna matura, 38 de ani, rabdatoare si calma, sunt diferita de ceea ce ai intalnit pana acum. Vino sa vezi diferenta, ma gasesti pe Alexandru Obreja, suna-ma sa stabilim o intalnire, **60 L/;** ☎0761.370.301

111. **BERCENI,** Diana, bruneta, 1.65 m, 52 kg, 20 de ani. Finuta, selectiva, manierata ofer masaj de relaxare domnilor educati. Locatie curata si discreta. Zona Alexandru Obregia, 200 L /ora, **100 L/;** ☎0799.343.582

112. **BERCENI,** str. Huedin, servicii de calitate, masaj pt. doritori de relaxare intr-o locatie discreta, nu pretul face diferenta, **50 L;** ☎0762.823.671

113. **BETY,** 42 de ani, masaj terapeutic de relaxare si intretinere, pe toata suprafata corpului, efectuat pe masa de masaj. Detalii la telefon, Zona Mosilor nr 205 **70 L/;** ☎0746.588.018

114. **BIANCA** blonda finuta, manierata cu bun simt, atenta la doritele tale, ofer masaj de relaxare corporala. Pozele imi apar?in in totalitate. Bulevardu Unirii - Zepter, **70 L/;** ☎0761.301.459

115. **BIANCA** ofer masaj de relaxare la domiciliul meu zona Pantelimon Delfinului, **40 L/;** ☎0723.498.992

116. **BIANCA** Ofer masaj de relaxare la domiciliul meu. Zona Pantelimon, Delfinului. **40 L/;** ☎0723.498.992

117. **BIANCA** ofer masaj de relaxare, zona Pantelimon, Delfinului. **40 L/;** ☎0723.498.992

118. **BIANCA,** 21 de ani, bruneta, 1.65 m, 50 kg, curata, vin la tine sau la hotel. Ofer masaj de relaxare. Igiena si discretie. Nu am locatie. Poze reale. Non stop, cu taxi inclus, **150 L;** ☎0764.200.723

119. **BIANCA,** d-na ofer masaj de relaxare la domiciliul meu zona Delfinului Pantelimon **40 L/;** ☎0723.498.992

120. **BIANCA,** ofer masaj de relaxare la domiciliul meu. Zona Pantelimon, Delfinului, **40 L/;** ☎0723.498.992

121. **BIANCA,** ofer masaj de relaxare. Zona Pantelimon, Delfinului, **40 L;** ☎0723.498.992

122. **BLONDA** 30 ani, 1,76 m ofer masaj de relaxare zona piata Muncii **100 L/;** ☎0721.752.077

123. **BLONDA** Gina 32 de ani, 1.70 m, 62 kg, te astept in locatia mea sa iti ofer un masaj de relaxare, pt mai multe dt nu ezita sa ma suni, **50 L;** ☎0760.716.715

124. **BLONDA** manechin non smoker, eleganta (putine vizite si de calitate), 1.74/56/28 de ani, poze reale, nu insista, si apartament frumos/ fara colege. Ofer masaj terapeutic, fara graba. Sedinta pt. o ora 9 - 17 maxim **200 L/;** ☎0721.950.521

125. **BLONDA** Masaj de relaxare prin proceduri de alinare a starilor de disconfort pe punctele reflexogene de pe suprafata corpului in stadii incipiente. Manevrele de localizare sunt efectuate bland. Obor-Mosilor **100 L/;** ☎0726.508.066

126. **BLONDA** masaj total, servicii totale, masaj de relaxare prin proceduri de alinare a starilor de disconfort pe punctele reflexogene de pe suprafata corpului in stadii incipiente. Manevrele efectuate bland, **100 L/;** ☎0726.508.066

127. **BLONDA** matura, cu bun simt si manierata ofer masaj de relaxare domnilor generosi, astept sa ma suni, **60 L;** ☎0734.639.343

128. **BLONDA** miniona te astept in locatia mea pt a iti oferi un masaj de relaxare de neuitat. Pentru mai multe detalii, contacteaza-ma. Zona Militari, **60 L;** ☎0784.335.811 Irina69blondina@yahoo.com

# PRESTĂRI SERVICII

129. **BLONDA** parul lung, matura, 38 ani cu 1.68 m cu 63 kg, aspect placut. Ofer masaj profesionist de relaxare cu creme hidratante si uleiuri rafinate, locatie discreta sunt singura. Pentru mai multe detalii sunati-ma. Decebal, **200 L/;** ☎0743.589.698

130. **BLONDA** reala 19 ani, selectiva, ofer diverse tipuri de masaj corporal intr-un ambient deosebit domnilor pretentiosi care apreciaza calitatea si luxul. Mai multe detalii la telefon, discretie, **100 L/;** ☎0731.757.347

131. **BLONDA** si bruneta. Poze reale, te invitam la noi pentru masaj de relaxare si alte surprize placute. Contacteaza-ne si nu vei regreta. **70 L;** ☎0763.481.229

132. **BLONDA** si o bruneta 28 si 30 ani oferim masaj de relaxare corporal. Prosoape curate, igiena. Ambianta deosebita si discreta, daca esti un domn care vrea sa relaxeze viziteaza-ne si nu vei pleca dezamagit, poze reale facute in locatie, **100 L;** ☎0722.778.013/ 0723.711.713 safarymasage@yahoo.com

133. **BLONDA,** 26 ani, poze 100% reale, singura si discreta, ofer masaj special domnilor care stiu sa aprecieze calitatea si bunul gust, igiena si discretie, detalii la tel, zona Cantemir, Budapesta, **200 L;** ☎0728.997.466

134. **BONA** interna pentru Bucuresti pentru copil 8 ani.Supraveghere si efectuare teme cu copilul.Pregatirea psihopedagogica si permis categoria B constituie avantaje; ☎0725.881.922 elena.otioc@yahoo.com

135. **BRESKA** Uniri. Blonda draguta cu experienta in arta masajului de relaxare te astept in locatia mea curata si discreta pentru a te rasfata asa cum doresti doar tu fara graba. Suna-ma si nu vei regreta, **100 L;** ☎0721.738.889 Aidiu1@Yahoo.com

136. **BRUNETA** 19 ani, 1.70 cm, 50 kg. Te astept in locatia mea pt a te rasfata cu cel mai bun masaj de relaxare. Discretie, curatenie, locatie centrala si loc de parcare. Pozele imi apartin, reale 100%, **80 L;** ☎0757.189.714

137. **BRUNETA** 20 ani, ofer masaj relaxare, blonda 21 ani, zona Obor, **120 L;** ☎0732.077.911

138. **BRUNETA** 21de ani, 48 kg, 1,65m sunt o persoana comunicativa, intelegatoare calma si cu mult respect. Te astept la locatia mea. **60 L;** ☎0721.341.273/ 0721.341.273 Alinacriss662@gmail.com

139. **BRUNETA** creata, vin la tine sau la hotel poze reale, confirm pozele cu tatuajul si parul. Ofer masaj de relaxare, 24 de ani, 1.69 m, 50 kg. Igiena si discretie maxima. Non stop, **150 L;** ☎0764.200.721

140. **BRUNETA** draguta ofer masaj de relaxare, fara fite, fara graba, la locatia mea curata si discreta, pozele sunt reale si imi apartin. Pentru mai multe detalii suna-ma. Zona Colentina, **70 L/;** ☎0725.487.276 Renirenata24@yahoo.com

141. **BRUNETA** draguta si manierata, ofer domnilor generosi masaj de relaxare, zona Mihai Bravu Ferdinand, **100 L/;** ☎0720.677.165

142. **BRUNETA** draguta te astept in locatia mea pentru a-ti oferi un masaj de relaxare pe tot corpul. Poze reale, pentru mai multe detalii suna-ma. Zona Colentina, **70 L/;** ☎0725.487.276

143. **BRUNETA** garantez pt. profil (foto, locatie si detalii) te astept la fel pe bdul Unirii. Ofer masaj de relaxare d-nilor civilizat. Locatie lux, foarte curat. Prosopele curate, produse de calitate **200 L/;** ☎0720.131.417

144. **BRUNETA** ofer masaj terapeutic si de relaxare domnilor generosi, nu raspund la privat, astept telefonul tau, **100 L/;** ☎0725.988.733

145. **BRUNETA** speak english, inalta, cu experienta in domeniu, ofer masaj de relaxare, servicii de cea mai buna calitate, te astept intr-un cadru select si discret zona Unirii, **150 L/;** ☎0761.253.316

146. **BRUNETA,** garantez pentru pozele mele publicate si ma descriu ca o fata sociabila intr-o locatie de lux centrala si maxima discretie unde ofer masaj de relaxare domnilor generosi, Bianca, **300 L/;** ☎0725.881.804

147. **BRUNETA,** garantez revenirea, te-ai saturat de poze false, vrei un masaj de relaxare, igiena maxima, deplasari hotel, locatie Unirii, **100 L;** ☎0723.832.750

148. **BRUNETA,** inalta, cu experienta in domeniu, nu ma grabesc, ofer masaj de relaxare, servicii de cea mai buna calitate, speak english, out call, poze reale, discretie, zona Unirii, **150 L/;** ☎0761.253.316

149. **BRUNETA,** la mine sau la tine, 1.70 m, 50 kg, te astept la mine intr-o locatie de lux pentru a te rasfata cu un masaj de neuitat. Pozele imi apartin in totalitate din locatie, te astept sa te convingi, aer conditionat, **300 L;** ☎0764.430.030

150. **BRUNETA,** ofer masaj de relaxare domnilor stilati si manierati intr-un ambient placut la domiciliul meu. Drumul Taberei, **60 L;** ☎0760.118.893

151. **BRUNETA,** Rond Alba Iulia, te a?tept sa petreci clipe de neuitat într o loca?ie curata ?i discreta ! Pozele îmi apar?in 100%, **100 L/;** ☎0730.646.969 Rose.marie@yahoo.com

152. **BRUNETA,** superba, 21 de ani. Ofer masaj de relaxare, prin diferite tehnici ale masajului, uleiuri aromatice si un ambient placut. Pentru mai multe detalii despre serviciile mele, suna-ma, **150 L/;** ☎0762.922.469

153. **BRUNETA,** te astept intr-o locatie curata si discreta pentru a-ti oferi masaj de relaxare. Pentru mai multe detalii suna-ma. Zona Colentina, **50 L/;** ☎0799.417.773

154. **BRUNETA,** te astept intr-o locatie curata si discreta pentru a-ti oferi masaj de relaxare. Pentru mai multe detalii suna-ma. Zona Colentina, **70 L;** ☎0725.487.276

155. **BUCUR** Obor Colentina, Mihai bravu, alunga stresul, oboseala, masaj de relaxare, intretinere corporala, experienta, locatie curata, discretie. Nu ofer contact sexual **100 L/;** ☎0763.360.015

156. **BUCUR** Obor, doamna draguta, 44 de ani, ofer masaj de relaxare domnilor manierati. Discretie maxima, pentru mai multe detalii contactati-ma telefonic. Zona Obor, **50 L/;** ☎0764.738.593 voiculescu-sonya@yahoo.ro

157. **BULEVARDUL** Chisinau, ofer masaj de relaxare, curatenie si discretie, **40 L;** ☎0732.584.979

158. **BUNA** Blonduta finuta, curata si draguta, ofer domnilor draguti masaj si clipe frumoase. Ptr. mai multe detalii, suna-ma. **70 L;** ☎0726.974.363 Mireluta@gmeil.com

159. **BUNA** Blonduta, finuta si draguta ofer domnilor draguti masaj si relaxare de neuitat suna ptr. mai multe detalii. **70 L;** ☎0726.974.363 Mireluta@gmeil.com

160. **BUNA** blonduta, finuta, curata si draguta ofer domnilor draguti masaj si clipe de rasfat si frumoase, **70 L;** ☎0726.974.363 Mireluta@gmeil.com

161. **Buna** Sunt Mirela m? g?se?ti în Rond Alba Iulia ofer masaj si relaxare domnilor **100 L;** ☎0768.177.993 nicoletan249@gmail.com

162. **BUNA,** sunt Kamy am 21 de ani si sunt o tanara draguta cu simtul umorului. Sunt tot ce ai nevoie pentru a alunga stresul si plictiseala de zi cu zi. Mai multe detalii la telefon. Locatie noua. Burebista, **70 L;** ☎0733.921.844

163. **CABINET** terapeutic cabinet masaj de relaxare, sedinta dureaza 90 min. **110 L;** ☎0770.846.094

164. **CABINET** terapeutic ofer masaj de relaxare, disfunctii, impotenta sexuala punctul vc6, oceanului energiei, situat sub ombilic - tonifiere. masaj terapeutic. Sedinta 90 min. 110 L 9:00-17:00. Baba-Novac. **110 L;** ☎0770.846.094

165. **CADASTRU** + intabulare la super pret, rezolvarea problemelor juridice in cel mai scurt timp. Asistenta juridica; **150 L;** ☎0786.207.692 costin.prezident@yahoo.com

166. **CALITATE** Vrei cu adevarat sa te simti bine. Suna-ma si nu vei regreta. Sunt aici pentru a satisface toti domnii generosi prin tainicile celui mai bun masaj. Pozele sunt ale mele 100 %. Daca nu platesc deranjul. **150 L;** ☎0730.686.730

167. **CAMI,** 35 de ani. Noua in zona, poza reala 100%, masaj terapeutic de relaxare si intretinere, efectuat pe masa de masaj pe toata suprafata corpului. Fara graba, detalii la telefon. Zona Obor, Mosilor, **70 L/;** ☎0756.493.570

168. **CARLA** doamna blonda reala te invit sa te rasfat cu un masaj de relaxare cu uleiuri speciale pt masaj la mine acasa,.discret si intim.blv nerva traian **100 L/;** ☎0728.890.998

169. **CARMEN,** 40 ANI. Masaj terapeutic de relaxare si intretinere efectuat pe masa de masaj, fara graba. Zona Mosilor, detalii la telefon, **70 L/;** ☎0757.527.155

170. **CARMEN,** 42, ofer masaj de relaxare la domiciliul meu. Mai multe detalii la tel. Drumul Taberei, **70 L/;** ☎0761.835.469

171. **CARTEA** O carte iti spune multe povesti. O carte de citesti poti sa te definesti. Vino sa citesti si in sufletul meu sa descoperi cine sunt eu. **80 L;** ☎0731.073.679 gabrielastoica007@yahoo.com

172. **CASATORIT** foarte discret fac masaj cuplurilor si doamnelor peste 45 ani, rog seriozitate maxima, Sorin; ☎0762.831.126

173. **CASATORITA** Sonya, doamna matura, casatorita, doresc ceva mai mult de la viata. Nu ofer si nu caut sex. Ador masajul. Fotografii reale, mai multe pe www.sweetpleasure.ro **150 L/;** ☎0730.045.745

174. **CATALINA,** noua pe site, finuta, draguta, 28 de ani, ofer masaj terapeutic de relaxare si intretinere pe toata suprafata corpului, igiena si discretie, maxima detalii la tel., Militari, Cora Lujerului, sector 6, **50 L/;** ☎0764.574.244

175. **CERTIFICATE** energetice efectuam, necesare vanzarii/ inchirierii, termen 24 h. Pret 120 L- garsoniera, 2,3 camere 130 L, 4 camere- 140 L, 5 camere - 150 L TVA inclus; ☎0740.032.092/ 0731.032.092 contact@vreauenergetic.ro www.vreauenergetic.ro

176. **CHANTAL,** doamna blonda matura, inalta, eleganta, ofer masaj de relaxare domnilor educati si manierati. Locatie de lux pe Bd. Unirii, **100 L/;** ☎0733.986.904

177. **CLAUDIA,** 100% reala, 30 ani, ofer masaj de cea mai buna calitate, locatie centrala si discreta, daca nu vrei sa fii grabit si sa fii satisfacut pe deplin suna-ma si garantez revenirea, **150 L;** ☎0761.837.102

178. **CONFORMATIE** sportiva, blonda, masaj fizioterapeutic ce-ti va revigora trupul si spiritul. Frumusetea si experienta mea iti vor oferi relaxare totala. Garantez revenirea domnilor educati si discretie, **150 L/;** ☎0724.406.652

179. **CORA** Lujerului, noua pe site, bruneta stilata, curata ofer masaj de calitate domnilor generosi la domiciliul meu, poze reale 100%, mai multe detalii la telefon. Rog si ofer seriozitate, **80 L;** ☎0762.545.720

180. **CORINA,** atenta cu tine, iti ofer masaj antistres, dus, garantez igiena si seriozitatea, sunt o persoana sociabila, ma adresez persoanelor cu bun simt, Drumul Taberei, program 14-01, 150 L/h detalii la tel., **70 L/;** ☎0768.458.059

181. **CORINA,** ofer masaj terapeutic, masaj de relaxare, aromaterapie si muzica ambientala, Drumul Taberei, **60 L;** ☎0760.119.230

182. **CORINA,** Unirii, 30 ani, blonda stilata, creata, maseuza experimentata, ofer diverse tipuri de masaj numai in locatia mea dlor discreti. Foto reale, mai multe pe www.sweetpleasure.ro **150 L;** ☎0731.255.233

183. **CRINA,** 38 de ani, masaj terapeutic de relaxare si intretinere, pe toata suprafata corpului efectuat pe masa de masaj, aer conditionat, detalii la tel., zona Mosilor Eminescu, **70 L;** ☎0758.348.802

184. **CRISTINA** blonda inalta, locuiesc central cu loc parcare la bloc, ofer celor pretentiosi si cuceritori masaj de relaxare de calitate, fara graba **200 L/;** ☎0720.131.473

185. **CRISTINA,** 27 de ani, maseuza frumoasa reala, te invit la mine pt. un masaj complet de relaxare, tonifiere, reflexomasaj. Uleiuri si creme speciale, Nerva Traian, **100 L/;** ☎0751.933.231

186. **CRISTINA,** 39 ani, blonda finuta, noua, masaj terapeutic de relaxare si intretinere, pe toata suprafata corpului, efectuat pe masa de masaj, detalii la tel. Zona Calea Mosilor, **100 L/;** ☎0732.172.425

187. **CRISTINA,** bruneta 30 ani. Ofer masaj de relaxare la domiciliul meu. Zona Piata Muncii, **100 L/;** ☎0737.184.035

188. **CRISTINA,** bruneta slim, 30 de ani, foto recente, ofer masaj de relaxare, zona 1 Mai, Victoriei, **100 L/;** ☎0733.257.218 mikimihaela194@yahoo.ro

189. **CRISTINA,** la tine sau la hotel, 23 de ani dulce si finuta, ofer masaj de relaxare si tonifiere pentru cei care se respecta. Servicii de calitate si poza imi apartine 100%. Pentru mai multe detalii suna-ma. Speak English, **200 L/;** ☎0761.177.883

190. **CRISTINA,** sociabila si cu bun simt, ofer masaj de relaxare si tonifiere, domnilor discreti si generosi, rog seriozitate maxima, mai multe detalii la tel., zona Dristor, ☎0753.936.894

191. **CRISTINA,** te astept pe la mine pentru relaxare prin tehnici bine invatate de masaj, masaj relaxare, terapeutic, Bd. Burebista, **70 L/;** ☎0784.426.897

192. **CROITORIE** retusuri haine, croit lenjerii de pat. Va stam la dispozitie pentru retusuri: scurtat, pantaloni, camasi, fuste, etc., schimbat fermoar, pantaloni, rochie, geaca, si pentru ajustari de marine, cambrat, draperii, perdele, lenjerie pat. ☎0763.230.023 alinfloricica92@yahoo.com

193. **CUPLU** casatorit, 38 ani, masaj de relaxare domnilor si cuplurilor, pe ora **100 L;** ☎0720.149.542

194. **CUPLU** casatorit, masaj de relaxare, ambianta placuta. Mai multe detalii la tel.; ☎0723.424.793

195. **CUPLU** curat, discret, oferim masaj de relaxare totala domnilor 20-35 ani, nefumatori; ☎0752.434.469

196. **CUPLU** real, igiena si discretia ne descriu pe deplin. Singuri intr-un ap de lux, Unirii, oferim masaj de relaxare cuplurilor, doamnelor, domnilor, daca apreciati calitatea, luxul, discretia va asteptam. Rugam seriozitate, **300 L/;** ☎0785.077.708

197. **CURATENIE** cu Kirby, iti aspiram: saltelele, canapelele, fotoliile, covoare, spalat, tapiterie auto, cu doar **100 L/;** ☎0784.006.814/ 0760.011.698

198. **DACA** ai cautat o adevarata maseoza inteligenta,eleganta amuzanta foarte sofisticata si care te poate face sa uiti lumea din jur, cu gusturi rafinate careia ii plac oamenii cu clasa generosi, suna-ma, **70 L/;** ☎0735.392.073

199. **DACA** doresti sa traiesti o experienta unica, de rasfat total, in compania mea - o domnisoara dulce, simpatica si manierata, cu trasaturi frumos definite - atunci eu sunt alegerea perfecta **70 L/;** ☎0764.359.908

200. **DANA,** 20 de ani, ofer toate tipurile de masaj: relaxare, terapeutic, cervical si de intretinere, zona Militari, Uverturii, mai multe detalii la tel., **60 L/;** ☎0734.062.474

201. **DANIELA,** 35 de ani, noua in zona, masaj terapeutic de intretinere si relaxare pe toata suprafata corpului efectuat pe masa de masaj, detalii la tel., zona Mosilor, nr. 205 **70 L/;** ☎0754.386.093

202. **DECEBAL,** Speak english cu experienta in domeniu ofer masaj de relaxare, servicii de cea mai buna calitate, te astept intr-un cadru select si discret, Alice, **100 L;** ☎0730.258.671

203. **DEEA** bruneta reala cu bun simt ofer masaj de relaxare si tonifiere domnilor manierati. Locatie curata si discreta. Unirii, Decebal **200 L;** ☎0723.980.979

204. **DELIA,** 27 de ani, bruneta inalta, ofer masaj terapeutic, de relaxare, body masaj, domnilor manierati intr-un cadru discret. Zona Piata Muncii, **50 L/;** ☎0734.258.873

205. **DELIA,** ofer masaj terapeutic si masaj de relaxare, zona Drumul Taberei, **100 L/;** ☎0761.481.526

206. **DENISA** dristor 2, bruneta miniona, ofer masaj de relaxare la domiciliul meu curat si discret, mai multe detalii la tel.,kiss **50 L/;** ☎0762.312.291

207. **DEPLASARE** masaj la hotel sau la tine acasa, speak english, detalii la tel. **300 L;** ☎0732.433.558

208. **DESSIREE** Masaj a creat pentru tine un loc incantator, curat, sigur si discret. Salonul cu cele mai frumoase fete din Bucuresti te asteapta intr-o atmosfera placuta sa descoperi arta masajului de relaxare, **120 L;** ☎0769.994.064/ 0732.545.457 desiree.masaj@yahoo.com www.dessireemasaj.ro

209. **DESSIREE** Masaj a creat pentru tine un loc incantator, curat, sigur si discret. Salonul cu cele mai frumoase fete din Bucuresti te asteapta intr-o atmosfera placuta sa descoperi arta masajului de relaxare, **120 L;** ☎0769.994.064/ 0732.545.457 desiree.masaj@yahoo.com www.dessireemasaj.ro

210. **DESSIREE** Masaj a creat pentru tine un loc incantator, curat, sigur si discret. Salonul cu cele mai frumoase fete din Bucuresti te asteapta intr-o atmosfera placuta sa descoperi arta masajului de relaxare, **120 L;** ☎0769.994.064/ 0732.545.457 desiree.masaj@yahoo.com www.dessireemasaj.ro

211. **DIANA** buna te astept in locatia mea situata in zona Dristor pentru a-ti oferi cel mai bun masaj de relaxare. Suna-ma azi pentru o programare. Mai sunt disponibila doar pana Vineri 11.11.16. **50 L;** ☎0760.621.406

212. **DIANA,** 38 de ani, noua venita in zona, masaj terapeutic de relaxare si intretinere, efectuat pe masa de masaj, detalii la tel., Calea Mosilor, **70 L/;** ☎0754.285.656

213. **DIANA,** bruneta reala, selectiva, 27 de ani, ofer masaj de relaxare intr-un ambient deosebit domnilor pretentiosi care apreciaza calitatea, ofer conditii de lux, discretie. Zona centrala, **200 L;** ☎0799.673.548

214. **DIANA,** esti stresat, atunci vino la mine, te astept la mine in locatie pt. un masaj de calitate si multe alte surprize, ma gasesti in zona Bulevardul Uverturii, Militari, **60 L;** ☎0730.450.210

215. **DOAMNA** 35, ofer masaj de relaxare si tonifiere intr-un ambient placut si discret, poze reale, rog seriozitate, zona Dristor, ☎0721.912.543

216. **DOAMNA** 50 ani cu simtul umorului te astept pentru a te relaxa cu un masaj. Rog seriozitate si ofer la fel det. la tel., **60 L/;** ☎0765.228.499/ 0723.002.389

217. **DOAMNA** activa fac masaj de relaxare medical, la dom. meu in Bucuresti; ☎0729.353.108

218. **DOAMNA** blonda singura sociabila, fizic placut, linistita si rabdatoare, cu experienta in masaj terapeutic depun pasiune in ceea ce fac d-lor maturi si educati, detalii la telefon, Militari **50 L/;** ☎0737.218.736

219. **DOAMNA** blonda, 39 de ani, cu experienta, discreta, ofer masaj de relaxare, zona Titan Auchan, 1 Decembrie; ☎0737.201.773

220. **DOAMNA** blonda, 39 de ani, cu experienta, discreta, ofer masaj de relaxare, zona Titan Auchan, 1 Decembrie; ☎0737.201.773

221. **DOAMNA** blonda, 40 ani, cu experienta, ofer masaj de relaxare la locatia mea. Rog seriozitate. ☎0729.030.866

222. **DOAMNA** blonda, servicii totale, masaj relaxare prin manevre tranzitorii toracale tehnici de rulare/ frictionare, de revigorarea circulatiei sangelui in urma inflamatiilor si gama entorselor. Obor-Mosilor. 150 ora, **100 L/;** ☎0726.508.066

223. **DOAMNA** blonda, servicii totale, masaj relaxare prin manevre tranzitorii toracale tehnici de rulare/frictionare, de revigorarea circulatiei sangelui in urma inflamatiilor si gama entorselor. Obor - Mosilor, **100 L/;** ☎0726.508.066

224. **DOAMNA** blonda, singura, sociabila, fizic placut, linistita si rabdatoare, cu experienta in masaj terapeutic, depun pasiune in ceea ce facd-lor maturi si educati, detalii la telefon, Militari, **50 L;** ☎0737.218.736

225. **DOAMNA** bruneta, 30 de ani, draguta cu bun simt, ofer masaj terapeutic si masaj corporal de intretinere. Prosoape curate, igiena. Pt. detalii in plus suna-ma. Obor - Dimitrov **50 L/;** ☎0721.024.339

226. **DOAMNA** casatorita, stilata, masaj de relaxare la domiciliul meu. Mai multe detalii la tel.; ☎0722.966.960

227. **DOAMNA** cu experienta, iti ofer masaj de relaxare si body masaj, Militari; ☎0761.243.199 andreea@yahoo.con

228. **DOAMNA** discreta, 53 ani, ofer masaj de relaxare. Zona 1 Decembrie? ☎0729.725.680

229. **DOAMNA** draguta, plinuta, ofer masaj de relaxare doar la cabinetul meu de luni pana sambata. Doar pentru domni manierati sau cupluri. Detalii doar la telefon, **80 L;** ☎0721.941.960 aliceionescu.2015@gmail.com

230. **DOAMNA** educata, ofer masaj de relaxare la domiciliul meu domnilor manierati, mai multe detalii la telefon, cer si ofer discretie si igiena. Locuiesc singura, **150 L/;** ☎0727.027.598

231. **DOAMNA** educata, ofer masaj de relaxare la domiciliul meu domnilor manierati, mai multe detalii la telefon, cer si ofer discretie si igiena. Locuiesc singura, **150 L/;** ☎0727.027.598

232. **DOAMNA** educata, ofer masaj de relaxare la domiciliul meu domnilor manierati, mai multe detalii la telefon, cer si ofer discretie si igiena. Locuiesc singura, **150 L/;** ☎0727.027.598

233. **DOAMNA** educata, ofer masaj de relaxare la domiciliul meu domnilor manierati, mai multe detalii la telefon, cer si ofer discretie si igiena. Locuiesc singura, **150 L/;** ☎0727.027.598

234. **DOAMNA** fac masaj terapeutic; ☎0735.670.953

235. **DOAMNA** finuta, 35 de ani, ofer masaj de relaxare si terapeutic domnilor seriosi si discreti, mai multe detalii la telefon, igiena si curatenie, zona Dristor 2, **60 L/;** ☎0736.597.231

236. **DOAMNA** matura 38 ani bruneta reala si discreta, cu experienta ofer masaj de relaxare si intretinere fara graba si fite, locatie discreta si curata, 150 L ora, Obor, Colentina, ofer si cer discretie si igiena maxima, **100 L;** ☎0722.722.957

237. **DOAMNA** matura, 42 de ani, ofer masaj terapeutic, zona Unirea, ambient foarte placut, mai multe detalii la telefon, 100 L ora, singura in locatie, ac, parcare la scara, 50 L, **50 L/;** ☎0720.158.933

238. **DOAMNA** matura, 42 de ani, ofer masaj terapeutic, zona Unirea, ambient foarte placut, mai multe detalii la telefon, 100 L ora, singura in locatie, ac, parcare la scara, 50 L, **50 L/;** ☎0720.158.933

239. **DOAMNA** matura, Mariana, ofer masaj de relaxare, placuta, rabdatoare, igiena, discretie, garantez revenirea, Berceni; ☎0733.145.064

240. **DOAMNA** matura, ofer masaj de relaxare si terapeutic domnilor discreti. Zona Dristor, ac; ☎0732.495.844

241. **DOAMNA** matura, ofer masaj de relaxare, anticelulitic, terapeutic, drenaj limfatic, facial la doamne si domni. Baba-Novac. 12:00-20:00. Oferta de Sf.Marie (masajul facial) doamne si domni. **75 L/;** ☎0721.435.321

242. **DOAMNA** matura, ofer masaj de relaxare, fara graba, intr-un ambient placut, **60 L/;** ☎0737.739.203

243. **DOAMNA** matura, ofer masaj profesional de relaxare, ambianta placuta, discretie maxima. Zona Timpuri Noi, Vacaresti; ☎0763.674.058

244. **DOAMNA** matura, ofer servicii de masaj la domiciliul meu. Discretie si seriozitate maxima. Zona Baba Novac, Dristor, **50 L;** ☎0799.568.785

245. **DOAMNA** ofer masaj de relaxare, curatenie si discretie, zona bulevardul Chisinau, **40 L;** ☎0732.584.979

246. **DOAMNA** ofer masaj de relaxare, mai multe detalii la telefon; ☎0762.293.490

247. **DOAMNA** plinuta, 40 ani, ofer masaj domnilor generosi, Drumul Taberei. Mai multe detalii la: ☎0746.990.282

248. **DOAMNA** reala si carismatica, te astept la mine sau la tine, sa te rasfat cum stiu eu mai bine, maestra in arta masajului ofer masaj terapeutic si relaxare, **100 L;** ☎0722.144.278

249. **DOAMNA** roscata, discreta, selectiva, usor adaptabila, astept domni discreti si generosi in compania mea pentru relaxare si rasfat prin masaj terapeutic. Fara graba. Obor Mosilor, 12-22, **150 L;** ☎0732.834.936

250. **DOAMNA** selectiva matura, 38 de ani. Experienta maxima, ofer masaj terapeutic de relaxare, intretinere corporala in conditii ultralux. Cer si ofer igiena si seriozitate maxima. Pentru detalii suna. Foto reale; ☎0743.953.639

251. **DOAMNA** serioasa efectuez masaj de relaxare, recuperare, reflexoterapie, anticleulitic, la domiciliul clientului; ☎0760.120.068

252. **DOAMNA** sociabila si cu simtul umorului caut doamna, domnisoara pentru apartament zona Octavian Goga, mai multe detalii la tel., rog seriozitate, **60 L;** ☎0765.228.499

253. **DOAMNA** varsta a doua energica, placuta, fac masaj medical, tonifiere, circulatie, in Bucuresti, rog seriozitate; ☎0729.353.108

254. **DOAMNA,** 35 de ani, ofer masaj de relaxare si tonifiere intr-un ambient placut si discret. Poze reale, rog seriozitate, mai multe detalii la tel. Dristor, **50 L/;** ☎0721.912.543

255. **DOAMNA,** 40 de ani, ofer masaj de relaxare si terapeutic domnilor seriosi. Zona Dristor non stop; ☎0727.085.897

256. **DOAMNA,** 40 de ani, ofer masaj de relaxare si terapeutic domnilor seriosi. Zona Dristor non stop; ☎0727.085.897

257. **DOAMNA,** 43 de ani, discreta, reala, ofer domnilor masaj de relaxare de calitate, zona Titan, Circa 13; ☎0737.201.773

258. **DOAMNA,** 45 de ani, discreta, atenta la dorintele tale, ofer masaj terapeutic, profesional de relaxare, cervical, lombar. Zona Mosilor, Obor. Program 14-22. Discretie si igiena, 100 L ora, **50 L/;** ☎0727.483.225

259. **DOAMNA,** 45 de ani, ofer masaj de relaxare si terapeutic la domiciliul meu. Igiena si discretie maxima; ☎0730.920.166

260. **DOAMNA,** 46 ani intr-o forma de invidiat, eleganta si nonconformista, sunt o femeie frumoasa, inteligenta si spontana. Ofer masaj de relaxare domnilor amatori de evadari din cotidian, doar la domiciliul meu **150 L;** ☎0720.433.015

261. **DOAMNA,** 55 ani, ofera masaj relaxare, persoanelor de varsta apropiata, Piata Progresul; ☎0730.515.750

262. **DOMN** 45 ani, prezentabil, discret, ofer masaj profesional doamnelor si domnisoarelor. Cer incredere. Locuiesc singur; ☎0761.265.510

263. **DOMN** efectuez masaj de relaxare doamnelor, domnisoarelor; ☎0729.899.238

264. **DOMN** maseur 55 ani execut masaj d erelaxare numai doamnelor si domnisoarelor; ☎0733.793.468

265. **DOMN serios, discret, fac masaj relaxant doamnelor si domnisoarelor; ☎0720.515.656**

266. **DOMNISOARA** draguta, 1,73, 55kg, te astept sa petreci o ora de calitate la un masaj de relaxare in compania mea. Tania **100 L/;** ☎0734.866.913 sugart@ymail.com

267. **DOMNISOARA,** 21 de ani, masaj, atenta la dorintele tale. Suna-ma si vei afla. Berceni, **70 L/;** ☎0720.389.990

268. **DOROBANTI,** doamna, 40 de ani, stilata si selectiva te invit intr-un cadru discret si curat sa te relaxezi cu un masaj deconectant. Detalii la telefon; ☎0723.794.520

269. **DOUA** fete brunete reale reale, 24 si 28 de ani, maseuze frumoase, experimentate oferim masaj de relaxare si intretinere la domiciliul nostru. Locatie lux, discretie maxima si igiena, **400 L/;** ☎0734.373.728

270. **DRISTOR** metrou, miniona par scurt, ofer masaj de relaxare la domiciliul meu curat si discret, mai multe detalii la tel., **40 L/;** ☎0762.312.291

271. **DRISTOR** Noua in zona ofer domnilor masaj terapeutic de relaxare. Pentru mai multe detalii. Contacteaza-ma. ☎0760.544.625 Gny@yahoo.com

272. **DRISTOR,** bruneta, ofer cele mai bune servicii de masaj intr-un cadru discret. Vei reveni garantat, pozele imi apartin. Locatie curata, discreta. Cristina, 21 ani, **60 L/;** ☎0734.393.196

273. **DRISTOR,** buna sunt Claudia, am 1,67 m 52 kg si sunt o fata dupa cum bine vezi, masaj, **150 L/;** ☎0784.691.818

274. **DRISTOR,** maseuza slim, draguta cu bun simt te invit in locatia mea pt momente de relaxare, ofer masaj terapeutic de relaxare. Pozele sunt reale, **60 L/;** ☎0720.808.743

275. **DRISTOR,** noua pe site, 1.75, 55 kg, 20 ani ofer masaj terapeutic si relaxare, discretie si intimitate maxima, mai multe detalii la tel., **100 L;** ☎0762.478.045 crystyna20999@gmail.com

276. **DRUMUL** Taberei, Alina noua in zona, bruneta, 29 ani, ofer masaj de relaxare cu uleiuri aromate la mine in locatie, cat si la tine. Pt. mai multe detalii suna-ma, **70 L/;** ☎0720.676.667

277. **DRUMUL** Taberei, bruneta, ofer masaj de relaxare si body la domiciliul meu. Mai multe detalii la tel., **60 L/;** ☎0763.384.839

278. **DRUMUL** Taberei, doamna 30 de ani, te astept la domiciliul meu pentru masaj terapeutic si de relaxare, curat si discret. Detalii la telefon, **50 L/;** ☎0736.944.334

279. **DRUMUL** Taberei. Buna, ofer masaj de relaxare si terapeutic. Poze reale 100%, pentru mai multe detalii la telefon, **50 L/;** ☎0730.256.289

280. **DRUMUL** Taberei. Mirela, dulce si amabila, ofer masaj de relaxare domnilor seriosi, la domiciliul meu, pt. mai multe detalii suna-ma. **60 L/;** ☎0724.721.136

281. **DRUMUL** Taberei. Tanara frumoasa, ofer masaj de relaxare la domiciliul meu, mai multe detalii la tel., **50 L;** ☎0729.014.766

282. **DRUMUL** Taberei. Te-ai saturat de fite si de poze false la mine nu e cazul ofer masaj de relaxare si terapeutic, domnilor generosi si cu bun simt igiena si discretie maxima, poze reale, nu ezita contacteaza-ma, **50 L/;** ☎0730.484.673 Brunetik16@yahoo.com

283. **DRUMUL** Taberei. Te-ai saturat de fite si de poze false? La mine nu e cazul, ofer masaj de relaxare si terapeutic domnilor generosi si cu bun simt, igiena si discretie maxima. Poze 100% reale contacteaza-ma, **50 L/;** ☎0735.269.139

284. **DRUMUL TABEREI,** 93. Buna sunt Alexandra o blonda de 26 ani 1.65m, ofer masaj de relaxare si reflexoterapie dintr-o locatie discreta, **100 L/;** ☎0721.960.637

285. **DUDUITA** draguta 40 ani, special pt iubitori de masaj terapeutic, sportiv cu presiune pe muschi masa speciala, am diploma, dus, prosoape curate, companie placuta si tot necesarul. Plaza, Taberei, Militari, sectorul 6 ,l/s de la 11/20 **70 L/;** ☎0736.867.134

286. **ELA** si Alexa. Buna suntem 2 fete va asteptam intr-o locatie noua va oferim masaj de relaxare, mai multe detalii la tel. zona Piata Muncii **100 L/;** ☎0725.365.923

287. **ELIZA** 21 de ani, domnisoara draguta, foarte atenta cu tine. Vino intr-un cadru discret si curat pentru a te relaxa cu un masaj. Titan Auchan, **60 L/;** ☎0723.860.526

288. **ELIZA** Noua pe site. Buna sunt Eliza o tanara frumoasa si dulce ofer masaj de relaxare la mine in locatie, discretie maxima poze reale 100% vino si comvingete mai multe detalii la telefon.Nu raspund la nr. privat/sms. **70 L;** ☎0761.414.883

289. **ELIZA,** 21 de ani, maseuza, comunicativa si foarte atenta cu tine domn generos. Te astept intr-un ambient discret pentru a te relaxa cu un masaj. Titan, Auchan, **60 L/;** ☎0723.860.526

290. **ELLA** si Alexa va asteptam intr-o locatie noua, va oferim clipe de neuitat. Masaj de relaxare, mai multe detalii la tel. Zona Piata Muncii, poze reale, mergem si la hotel, **100 L/;** ☎0725.365.923

291. **EMA,** 28, blonda discreta ofer masaj de relaxare domnilor manierati, locatie discreta, stradal, metrou Obor, 150 ora, **80 L;** ☎0729.744.903

292. **EMYLIA,** 39 de ani, masaj terapeutic de relaxare si intretinere, pe toata suprafata corpului, efectuat pe masa de masaj, aer conditionat, mai multe detalii la tel., zona Calea Mosilor, **70 L/;** ☎0756.232.065

293. **ERICA** Unirii, 19 ani, studenta nebunatica, caut sa acumulez experiente, sa aflu cat mai multe despre viata. Sunt blonda, slim, cu un trup tonifiat. Ofer doar masaj dlor discreti. Mai multe poze pe www.sweetpleasure.ro **150 L;** ☎0726.578.334

294. **EROII** Revolutiei, tanara 19 ani, respectuoasa si foarte rabdatoare, ofer masaj de relaxare in cele mai bune conditii de igiena si discretie. Ce vezi in poze asta vei gasi garantat. Te astept sa ne cunoastem, **100 L/;** ☎0720.014.632

295. **ESTERA,** peste 50 ani. Masaj terapeutic si de relaxare. Garantez eficienta si igiena. Locatie de lux. Discretie, intimitate. Doamna stilata, rafinata, selectiva. Amanunte pe google, ☎0724.184.287

296. **EVA,** sunt o doamna matura, corpolenta si totodata eleganta. Singura intr un ap de lux - Unirii, igiena si discretia ma descriu pe deplin. Ofer masaj de relaxare chiar si pe masa de masaj, prg: 9:00-20:00, **200 L;** ☎0730.283.576

297. **EVELYN,** 43 de ani, masaj terapeutic, de relaxare si intretinere, efectuat pe masa de masaj. Discretie maxima, detalii la tel., zona Mosilor, **100 L/;** ☎0756.268.394

298. **EVELYN,** 43 de ani, masaj terapeutic, de relaxare si intretinere, efectuat pe masa de masaj. Discretie maxima, detalii la tel., zona Mosilor, **100 L/;** ☎0756.268.394

299. **FINUTA** draguta, fara fite, te astept pe tine, domn generos, la un masaj de relaxare si tonifiere a trupului si al sufletului, la domiciliul meu discret si curat. Unirii-Zepter. **60 L/;** ☎0725.473.852

300. **FINUTA,** am revenit din vacanta, draguta, fara fite, te astept pe tine, domn generos, la un masaj de relaxare si tonifiere al trupului si sufletului, la domiciliul meu Unirii, Zepter, **60 L/;** ☎0725.473.852

301. **FLORY,** 42 ani, noua in zona, masaj terapeutic de relaxare si intretinere, efectuat pe masa de masaj fara graba, detalii mai multe la telefon. Zona Mosilor, **70 L/;** ☎0744.154.722

302. **FOTO** -video nunta si botez. Opreste-te din cautare. Pe www.luxfotovideo.ro gasesti cea mai buna ofera de servicii foto-video pentru nunta, botez si alte evenimente, cu garantia seriozitatii si profesionalismului; ☎0751.011.001/ 0737.313.303 luxfotovideo@yahoo.com

303. **FOTO** video/ teasere profesionale, oferim asistenta/ servicii foto/ video profesionale la preturi avantajoase modelelor independente, studiourilor si nu numai. Sedintele se pot face indoor/ outdoor, se poate si locatie, va asteptam, **150 L/;** ☎0768.086.795/ 0784.653.871 office.privattstudio@gmail.com

304. **GABRIELA,** ofer masaj luni pana vineri domnilor generosi draguti la mine str. Visana, nr. 5, bl. 43, sc. B, etaj 4, sector 4. Doamna contabila, **70 L;** ☎0731.838.632 irinucaconta01@gmail.com

305. **GEO,** buna, sunt Geo, nou in domeniu si ma adresez domnilor si doamnelor care sunt in cautare de relaxare, ofer si cer discretie. Locatie centrala, **100 L;** ☎0730.176.739 geo_sexy85@yahoo.com

306. **GINA,** blonda finuta si stilata, ofer masaj terapeutic de relaxare si terapeutic, detalii la tel., Calea Mosilor. U.P.C. **70 L/;** ☎0731.298.062

307. **GIULIA,** bruneta iti ofer masaj corporal, terapeutic si de relaxare la mine la tine sau la hotel, pentru mai multe detalii, suna-ma si nu vei regreta, **150 L/;** ☎0765.470.506

308. **IAZMIN,** masaj, noua pe site te astept in locatia mea de la rond piata Alba Iulia sa petrecem clipe de neuitat, poze reale, relaxare totala, placere maxima, **50 L/;** ☎0762.837.878 andreeastoian90@yahoo.ro

309. **INGRIJIM** batrani in doua camine situate in zona Drumul Sarii sector 6, detinem personal medical generalist in serviciu permanent, bucatarie proprie, locatii acreditate de Ministerul Muncii ☎0770.222.822

310. **INGRIJIRE** persoane varstnice. Iti doresti o batranete linistita si lipsita de griji. Esti singur si nu ai pe nimeni pe care sa te poti baza, vrei sa iti traiesti ultimii ani fara lipsuri si fara griji, suntem aici pentru a te ajuta ☎0758.020.702

311. **INNA** miniona, o doamna cu un caracter aparte, matura mereu aceeasi, dar intotdeauna altfel, maseuza cu experienta ofer masaj terapeutic si de relaxare numai la domiciliul meu din zona Dorobanti, **100 L;** ☎0757.266.841

312. **IULIA,** maseuza blonda ofer masaj de relaxare pe tot corpul. Zona Teiul Doamnei (Lacul Tei), Colentina aproape Obor Mosilor, **50 L/;** ☎0724.188.831

313. **IULIA,** maseuza, blonda, ofer masaj de relaxare si terapeutic pe tot corpul, fara fite, fara graba, locatie curata si discreta. Zona Teiul Doamnei (Lacul Tei) Colentina, aproape Obor, **50 L/;** ☎0724.188.831

314. **JOVIAL** Place, oferim masaj relaxare, locatie relaxanta, body masaj, locatie lux, servicii de calitate superioara, **80 L/;** ☎0723.768.737/ 0763.581.129

315. **KATY,** bruneta, atenta cu tine locatie de lux, ofer masaj complet, garantez igiena si seriozitate. Sunt o persoana sociabila, educata, ma adresez persoanelor cu bun simt, poze reale, **300 L/;** ☎0736.137.686 katyblack2016@gmail.com

316. **KATY,** bruneta, atenta cu tine locatie de lux, ofer masaj complet, garantez igiena si seriozitate. Sunt o persoana sociabila, educata, ma adresez persoanelor cu bun simt, poze reale, **300 L/;** ☎0736.137.686 katyblack2016@gmail.com

317. **KATY,** bruneta, atenta cu tine locatie de lux, ofer masaj complet, garantez igiena si seriozitate. Sunt o persoana sociabila, educata, ma adresez persoanelor cu bun simt, poze reale, **300 L;** ☎0736.137.686 katyblack2016@gmail.com

318. **LA** hotel/ acasa. Buna ma deplasez la tine acasa sau la hotel doresc sa iti ofer o ora de masaj de neuitat, mai multe detalii la telefon, speak english, **400 L/;** ☎0761.566.710

319. **LA** mine sau la tine, 21 de ani, cauti calitate fara graba? Suna-ma. Ofer masaj terapeutic si masaj corporal de intretinere. Prosoape curate, igiena, aer conditionat. Pt. detalii in plus, suna-ma, **300 L;** ☎0766.755.619

320. **LA** mine sau la tine. Delia ofer masaj de relaxare mai multe detali la tel. **100 L/;** ☎0762.312.291

321. **LA** tine sau la hotel 100% reala blonda ofer momente de neuitat domnilor generosi, masaj de relaxare si masaj terapeutic. Am dreptul de a-mi selecta clientii. I speak english, **200 L;** ☎0763.282.810

322. **LA** tine sau la hotel noua pe site ofer masaj de relaxare de calitate la domnilor generosii detalii la tel., **150 L/;** ☎0762.876.554

323. **LA** tine sau la hotel, 100% reala, blonda, ofer momente de neuitat domnilor generosi, masaj de relaxare si masaj terapeutic. Am dreptul de a-mi selecta clientii. I speack english, **100 L;** ☎0732.454.246

324. **LA** tine sau la hotel, Alina ofer masaj de relaxare la domiciliul tau pentru mai multe detalii suna, **100 L/;** ☎0720.647.219

325. **LA** tine sau la hotel, Ana, 22 ani, 1.75 m, ofer masaj domnilor manierati si cu bun simt. Poze reale, **150 L/;** ☎0761.505.652

326. **LA** tine sau la hotel, Ana, 22 de ani, 1.75 m, ofer masaj domnilor manierati si cu bun simt. Poze reale, **150 L/;** ☎0761.505.652

327. **LA** tine sau la hotel, buna, ma numesc Miruna. Eu iti pot oferi masaj de relaxare si terapeutic prin tehnicile masajului, pentru mai multe detalii contacteaza-ma, **150 L/;** ☎0761.934.830

328. **LA** tine sau la hotel, Larisa 24 de ani, sunt finuta si eleganta. Ofer masaj de relaxare si tonifiere domnilor care se respecta. Garantez poza si servicii de calitate. Pentru mai multe detalii contacteaza-ma. I Speak English, **300 L/;** ☎0762.449.006

329. **LA** tine sau la hotel, Larisa, 24 de ani, sunt finuta si eleganta. Ofer masaj de relaxare si tonifiere domnilor care se respecta. Garantez poza si servicii de calitate. Pentru mai multe detalii contacteaza-ma. I speak English, **300 L/;** ☎0762.449.006

330. **LA** tine sau la hotel. Ofer masaj de relaxare la domiciliu tau, sunt noua pe sait breuneta frumosa 19 ani slim poze reale pentru mai multe detalii suna-ma, **200 L;** ☎0761.391.970

331. **LA** tine, la hotel, buna, sunt Sonya, jumatate romanca, jumatate chinezoaica. Daca vrei un masaj pe cinste, cu creme si uleiuri parfumate nu ezita sa ma contactezi. Te pot rasfata cu cel mai bun masaj, **100 L/;** ☎0751.709.120/ 0722.144.763 adyalexandra5@gmail.com

332. **LA** tine/hotel. Hi, ma deplasez pt a va oferi masaj de relaxare de foarte buna calitate, **300 L;** ☎0760.594.533

333. **LARISA,** 32 ani, ofer servicii de calitate, masaj relaxare domnilor generosi, discretie si igiena maxima, detalii la telefon zona Teiul Doamnei aproape de Obor, **60 L/;** ☎0753.582.782

334. **LAVINIA** Splaiul unirii,sunt o fata draguta, si delicata ca o felina, intr-o locatie de lux. Ofer masaj de relaxare total,chiar si pe masa de masaj, igiena, discretie. Det amanuntite la tel., **100 L;** ☎0799.317.077

335. **LAVINIA,** 25 de ani, ofer masaj de relaxare si terapeutic, prin diferite tehnici ale masajului. Uleiuri aromatice si un ambient placut, poze reale, 200 L/ h; ☎0761.391.968

336. **LISSA** doamna matura cu forme iti ofer masaj de relaxare intru-un cadru curat si discret. Titan **80 L;** ☎0720.649.968

337. **LOREDANA,** 29 de ani. Bruneta slim, ofer masaj de relaxare domnilor generosi. Mai multe detalii la telefon. Titan, **60 L/;** ☎0735.232.246

338. **LUCIANA,** ofer masaj terapeutic relaxant, sportiv, la mine in locatie. Zona Tineretului, **150 L/;** ☎0765.645.422

339. **MA** deplasez la tine sau la hotel, poze reale 21 de ani, bun simt, calma si rabdatoare ofer masaj de relaxare, body, igiena si discretie maxima, just call, I speak english and deutch, **150 L;** ☎0735.866.413

340. **MAMA** si fiica, finute si dragute te asteptam sa te relaxezi cu un masaj de relaxare la patru maini cu uleiuri si creme speciale. Respectul si bunul simt ne caracterizeaza. Unirii, Zepter, **200 L/;** ☎0723.733.144

341. **MAMA** si fiica, finute si dragute te asteptam sa te relaxezi cu un masaj de relaxare la patru maini cu uleiuri si creme speciale. Respectul si bunul simt ne caracterizeaza. Unirii, Zepter, **200 L/;** ☎0723.733.144

342. **MARI** 43 ani, masaj terapeutic de relaxare si intretinere, pe toata suprafata corpului, efectuat pe masa de masaj, detalii la tel., zona Calea Mosilor, **70 L/;** ☎0740.805.036

343. **MARIA,** 30 de ani, ofer masaj de relaxare si terapeutic la mine acasa pentru mai multe detalii suna-ma. Berceni, 100 ora; ☎0734.190.644

344. **MARIA,** 43 de ani, masaj de relaxare si intretinere, efectuat pe masa de masaj. Discretie maxima, aer conditionat, detalii la tel. Mosilor-Eminescu, **100 L/;** ☎0755.591.898

345. **MARIANA,** masaj de relaxare, te astept intr-o companie placuta, rabdatoare, igiena, discretie, garantez revenirea, 47 ani, Berceni; ☎0732.963.998

346. **MARIANA,** masaj de relaxare, te astept intr-o companie placuta, rabdatoare, igiena, discretie, garantez revenirea, 47 ani, Berceni; ☎0732.963.998

347. **MARRA,** open mind, 1.70 m, 59 kg, discretie, singura, pasiune, seriozitate, materializate intr-un masaj sweet-touch memorabil. In rest, te las sa descoperi singur, B-dul Magheru, **200 L;** ☎0799.664.040

348. **MARRA,** selecta, open mind, cu forme provocatoare (1,70 m, 59 kg) ofer diverse tipuri de masaj sweet-touch, pansament pentru trup si suflet. Conditii de lux, igiena si discretie, (Bd. Magheru, P-ta Romana) **200 L;** ☎0799.664.040

349. **MARRA,** selecta, open mind,1,70m, 59 kg, ofer masaj de relaxare si masaj sweet-touch. Pansament pt. trup si suflet. Conditii de lux, intimitate si discretie, Bd. Magheru. **200 L;** ☎0799.664.040

350. **MASAJ** 200 lei la tine sau la hotel. Buna ofer servicii masaj de relaxare, masaj terapeutic si anticelulitic, ma deplasez la domiciliul tau sau la hotel zilnic intre orele 17.00 si 5.00, taxiul este inclus, **200 L;** ☎0765.609.050

351. **MASAJ** bruneta 21 ani. Draguta, amabila, rabdatoare si atenta la dorintele tale. Te astept sa experimentam impreuna relaxarea si placerea unui masaj de calitate intr un cadru intim si curat. **90 L;** ☎0761.313.524

352. **MASAJ** Bucuresti, Manuela Alexa. Sunt o bruneta slim de 25 de ani si am 1,68m. Suna-ma sa ne relaxam impreuna. Doar la tine sau la hotel. **250 L;** ☎0762.822.992 manuelaxxx@yahoo.com

353. **MASAJ** buna sunt Diana, am 26 de ani, 1.60 m, 45 kg, poze din locatie, zona Dristor, Kaufland, mai multe detalii la telefon, igiena si discretie, **100 L;** ☎0767.791.309

354. **MASAJ** Buna te astept la mine in locatiea mea curata si discreta, sa iti ofer un masaj de relaxare, pentru mai multe detalii, suna-ma. **100 L;** ☎0769.858.017

355. **MASAJ** Buna te astept la mine la un masaj de relaxare, in locatia mea curata si discreta, petru mai multe nu ezita sa ma suni. **60 L;** ☎0760.326.153

356. **MASAJ** corporal de calitate, domnilor generosi numai la domiciliul meu. Discretie si igiena maxima. Pentru mai multe detalii. Suna-ma si nu o sa regreti, **150 L;** ☎0799.658.196

357. **MASAJ** Cristina, 27 de ani, ofer masaj de relaxare. Pentru mai multe detalii contacteaza-ma, Tineretului, 100 L 2 sedinte, 60 L 1 sedinta; ☎0760.841.042/ 0737.231.889

358. **MASAJ** de calitate, domnilor generosi numai la domiciliul meu. Discretie si igiena maxima. Pentru mai multe detalii. Suna-ma si nu o sa regreti, **150 L;** ☎0737.865.414

# PRESTĂRI SERVICII

359. **MASAJ** de relaxare facut de fete profesioniste, cu uleiuri aromaticeintr-un ambient de vis. Te asteptam intr-o locatie curata si discreta, unde vei mai reveni. Salon situat pe Calea Mosilor, **120 L;** ☎0769.994.064/ 0732.545.457 desiree.masaj@yahoo.com

360. **MASAJ** de relaxare pe toata suprafata corpului, regenerare. Daca vrei sa fii rasfatat cu un masaj autentic si de calitate atunci suna! Ma deplasez la domiciliu sau la hotel, Tao massage, relaxation. Alina 37 ani, **120 L;** ☎0799.655.540

361. **MASAJ** de relaxare, buna sunt Karina. Sunt o blonda jucausa ce ofer un masaj de relaxare. Imi place sa ma joc, lucruri noi ca sa incerc. Zona Obor, **120 L;** ☎0732.077.911 Stoicacristina@yahoo.com

362. **MASAJ** de relaxare, la tine sau la hotel, cu uleiuri si creme de buna calitate. Esti obosit si vrei sa te relaxezi, nu ezita sa ma suni, mai multe detalii la telefon, suna si nu vei regreta, **200 L/;** ☎0723.825.710

363. **MASAJ** de relaxare, Mariana, 47 ani, locul perfet pentru tine, clipe de liniste si atmosfera placuta, Berceni-Lidl; ☎0761.904.816

364. **MASAJ** de relaxare, Marilena, blonda, 46 ani, draguta si atenta cu tine, te astept la Berceni-Lidl; ☎0763.664.061

365. **MASAJ** de relaxare, Marilena, blonda, 46 ani, draguta si atenta cu tine, te astept la Berceni-Lild; ☎0763.664.061

366. **MASAJ** de relaxare, Marilena, blonda, 46 ani, parul lung, te astept la mine, Berceni; ☎0763.664.061

367. **MASAJ** de relaxare, terapeutic si sportiv efectuat pe masa de masaj, curatenie, discretie, zona Mihai Bravu, **100 L;** ☎0785.391.241

368. **MASAJ** de relaxare, zona Banu Manta. Detalii la telefon: ☎0734.405.997

369. **MASAJ** de relaxare. Blonda reala, iti ofer masaj de relaxare la tine sau la hotel, domnilor educati si manierati. Mai multe detalii la tel., **300 L/;** ☎0784.497.856

370. **MASAJ** de relaxare. Blondy te astept la mine pentru un masaj de relaxare si tonifiere. Nu sunt fitoasa. Nu te grabesc, singura in locatie, platesc deranjul daca nu sunt eu, **50 L/;** ☎0761.313.645

371. **MASAJ** de relaxare. Buna Ana ma numesc. Am 24 de ani si te astept la mine pt un masaj de relaxare si tonifiere. In locatie sunt singura. **50 L/;** ☎0762.172.734

372. **MASAJ** de relaxare. Buna, sunt Melissa, blonda, 1.63 m, 39 de ani, ofer masaj de relaxare domnilor generosi, poze reale, **100 L/;** ☎0727.166.464

373. **MASAJ** de relaxare. Doamna draguta, stilata, blonda cu ochi albastri, 39 ani. Educata, companie placuta. Singura, ambient curat. Speak english. Langa Sala Palatului si Calea Victoriei. Pana la ora 21, **70 L;** ☎0726.030.857

374. **MASAJ** doamna matura blonda, 48 ani, permisiva si selectiva, iti ofer un masaj corporai, masaj de relaxare general al intregului corp, care are ca scop eliminarea rapida a oboselii si stresului. L-S 11.00-20.00 **100 L;** ☎0764.782.588 relaxrelax20@yahoo.com

375. **MASAJ** dublu, 2 prietene apropiate, oferim masaj la 4 maini, dlor discreti. Mai multe poze pe www.sweetpleasure.ro **450 L;** ☎0733.759.541

376. **MASAJ** fara SEX. Pentru domni cu greutatea maxim 100 kg.. Masaj somatic si terapeutic pe masa. Detin Atestat. **70 L/;** ☎0732.751.436

377. **MASAJ** la mine acasa, Katy, 36 de ani. Masaj terapeutic de relaxare si intretinere, efectuat pe masa de masaj, discretie si curatenie, detalii la telefon, sos. Mosilor Eminescu, **100 L/;** ☎0748.569.097

378. **MASAJ** noua in zona te astept in locatia mea de la rond piata Alba Iulia. Ofer masaj de relaxare domnilor manieratii fara graba placere maxima pt mai multe detalii contacteaza-ma. **50 L/;** ☎0723.403.446 andreeastoian90@yahoo.ro

379. **MASAJ** noua pe site. Buna sunt Ana si te astept sa iti ofer un masaj de neuitat. Am 170, 50 si 25 ani. Garantez discretia si igiena. Pozele sunt reale. Eroii Revolutiei, **100 L;** ☎0720.014.700

380. **MASAJ** profesional calitate. Bucurate de un masaj total de relaxare, tonifiere, cervical, shiatsu (presopunctura), reflexo, recuperare medicala, sauna, ultrasunete, radiofrecv, galvanic, curat, merita **100 L;** ☎0721.346.571

381. **MASAJ** profesional cu certificat atestat, pe masa din poze,Calea Vitan colt cu Mihai Bravu, Dristor, un loc elegant unde va puteti incarca energetic, relaxa, rasfata si alunga micile neplaceri. Nu sex, **120 L;** ☎0752.521.730/ 0752.521.730

382. **MASAJ** profesional masaj si epilari, masaj capilar, cervical, lombar, sportiv, terapeutic si reflexogen. Masajul se face pe masa de masaj cu ulei bio, **100 L/;** ☎0740.784.519

383. **MASAJ** profesional sportiv, terapeutic, relaxare,f acial, capilar, cervical, lombar si reflexogen. Masajul se face pe masa de masaj, **100 L;** ☎0740.784.519

384. **MASAJ** profesional. Servicii de masaj profesional: relaxare, tonifiere, terapeutic, reflexoterapie, cervical, lombar. Maseuza, 35 de ani, atestat si experienta. Nu ofer sex, **100 L/;** ☎0763.061.360

385. **MASAJ** profesionist prestat de un cuplu, de relaxare terapeutic, zona Mihai Bravu; **100 L;** ☎0741.173.547

386. **MASAJ** profi pe masa de masaj. Doamna matura, efectuez masaj de relaxare, terapeutic, reflexo, la mine, pe masa de masaj. Masaj in forta sau relaxant. Vrei sa-ti faca mami un masaj? Flory iti ia durerea precum carmolul, **70 L/;** ☎0764.152.740/ 0764.152.740

387. **MASAJ** profi, 40 de ani, 1.65 m, 67 kg. Imi rezerv dreptul de a selecta clientii. Am atestat. Durata sedintei este de o ora sau in functie de tipul masajului personalizat. Zona: Alba Iulia Trafic. Singura. L ☎0764.152.740

388. **MASAJ** relaxare terapeutic intr-un cadru intim, discret si foarte curat langa Piata Victoriei. Detalii suplimentare la telefon. Ac, parcare, **150 L;** ☎0747.411.080/ 0721.973.827

389. **MASAJ** rond Alba Iulia, bruneta te astept într-o relatie discreta si curata pentru momente de relaxare, 100% reale pozele, **100 L/;** ☎0730.646.969 Rosemarie@yahoo.com

390. **MASAJ** terapeutic calificat (cervical, lombar, sportiv si reflexoterapie) pe masa de masaj in zona Baba Novac. Detin atestat tehnician maseur. Nu se face masaj erotic sau sex si nu exista happy-end, **75 L;** ☎0753.323.764

391. **MASAJ** terapeutic, nu te grabesc, Ana ma numesc, am 23 de ani. Blonda fara fite. Te astept la mine. Platesc deranjul daca nu sunt fata din poze. Mai multe detalii la telefon, **50 L/;** ☎0766.604.793

392. **MASAJ** terapeutic, nu te grabesc, Ana ma numesc, am 23 de ani. Blonda fara fite. Te astept la mine. Platesc deranjul daca nu sunt fata din poze. Mai multe detalii la telefon, **50 L/;** ☎0762.172.734

393. **MASAJ** terapeutic, nu te grabesc, Ana ma numesc, am 23 de ani. Blonda fara fite. Te astept la mine. Platesc deranjul daca nu sunt fata din poze. Mai multe detalii la telefon, **50 L/;** ☎0761.313.645

394. **MASAJ** terapeutic, oferit de o doamna cu experienta, zona Mosilor, **100 L/;** ☎0733.148.658

395. **MASAJ** total de calitate, domnilor generosi numai la domiciliul meu. Discretie si igiena maxima. Pentru mai multe detalii. Suna-ma si nu o sa regreti, **150 L/;** ☎0763.605.879

396. **MASAJ** total, bruneta reala, 21 de ani. Ofer masaj de relaxare, prin diferite tehnici ale masajului, uleiuri aromatice si un ambient placut. Pentru mai multe detalii despre serviciile mele, suna-ma, **150 L/;** ☎0784.720.497

397. **MASAJ** total, te astept in locatia mea din rond Alba Iulia, noua in zona, ofer servici de calitate domnilor pretentiosi care aprecieaza calitatea. Intr-un ambient intim si ft placut, pt mai multe detalii la tel **50 L/;** ☎0761.931.183 andreeastoian90@yahoo.ro

398. **MASAJ,** Ada, ofera domnilor manierati masaj terapeutic, igiena, discretie. Titan, orele 8-17, **50 L/;** ☎0735.366.510

399. **MASAJ,** Alexandra, noua din toate punctele de vedere, te astept la mine pentru un masaj de neuitat, **100 L/;** ☎0761.232.701

400. **MASAJ,** bruneta reala iti ofer masaj de relaxare. Mai multe detalii la telefon. Pantelimon Delfinului, **100 L;** ☎0730.757.435

401. **MASAJ,** buna, sunt Cristina, ofer masaj si clipe de relaxare domnilor cu bun simt, Berceni, **100 L/;** ☎0784.905.539

402. **MASAJ,** Cristina, 27 de ani, ofer masaj de relaxare. Pentru mai multe detalii contacteaza-ma, Tineretului, **60 L/;** ☎0760.841.042/ 0737.231.889

403. **MASAJ,** doamna 53, stilata, educata ofer masaj terapeutic si relaxare, discretie maxima, orele 12.00-20.00, zona metrou Titan, **100 L/;** ☎0737.825.760

404. **MASAJ,** doamna matura, efectuez masaj de relaxare, terapeutic, reflexo, la mine, pe masa de masaj. Masaj in forta sau relaxant. Vrei sa-ti faca mami un masaj, Flory iti ia durerea precum carmolul **70 L/;** ☎0764.152.740/ 0764.152.740

405. **MASAJ,** la tine sau hotel, Georgiana, 23 de ani, sunt noua pe site, in oras, daca doresti un masaj de relaxare cu cele mai bune creme si uleiuri, nu ezita sa-ma contactezi, mai multe detalii suna-ma, **100 L/;** ☎0730.001.945 cristinuca446@gmail.com

406. **MASAJ,** ma numesc Diana. Dristor te astept la mine in locatie curat si discret pentru un masaj de relaxare, **60 L;** ☎0761.952.076 geanynadullk@yahoo.com1234

407. **MASAJ,** Miruna, la tine sau la hotel, masaj de relaxare si terapeutic, pentru mai multe detalii suna-ma, **150 L;** ☎0762.326.551

408. **MASAJ,** Miruna, la tine sau la hotel, masaj de relaxare si terapeutic, pentru mai multe detalii suna-ma, **150 L/;** ☎0762.326.551

409. **MASAJ,** o ora de relaxare a trupului si mintii prin masaj Taoist, autentic si de calitate, convinge-te, Aida, 37. Ma deplasez la tine sau la hotel, **120 L;** ☎0799.655.540

410. **MASAJ,** reala, 21 de ani. Ofer masaj de relaxare, prin diferite tehnici ale masajului, uleiuri aromatice si un ambient placut. Pentru mai multe detalii despre serviciile mele, suna-ma, **100 L;** ☎0764.741.463

411. **MASAJ,** zona Militari, ofer masaj terapeutic si aromatic masaj. Pentru detalii astept sa ma sunati, poze reale, **100 L/;** ☎0767.793.744

412. **MASAJUL** cel mai bun pentru tine. Sunt noua in Bucuresti. Vino sa ne cunoastem si sigur vei fi multumit. Dornica si deschisa pt noi aventuri, te astept la mine, poze reale, **70 L;** ☎0731.051.573

413. **MASEUR,** barbat tanar efectuez toate tipurile de masaj, pret/ sedinta, **80 L;** ☎0732.927.408

414. **MASEUZA** 28 de ani adorabila si Dyana oferim masaj de relaxare intr-o ambianta intima si discreta, scapa de stresul cotidian si rasfata-ti trupul cu masaj de calitate, uleiuri aromate, discretie si seriozitate, **60 L/;** ☎0760.472.427/ 0722.778.013

415. **MASEUZA** atenta cu tine iti ofer masaj antistres si relaxare. Garantez igiena si discretia la domiciliul meu. Poze reale. Ma deplasez doar la hotel, **100 L;** ☎0760.519.558

416. **MASEUZA** ofer masaj de relaxare, cervical, capilar, tonifiere, reflexo, lombar. Baba Novac, **100 L/;** ☎0731.771.721

417. **MASEUZA** ofer masaj de relaxare, cervical, lombar, reflexo, de tonifiere, 50 L 30 min. Baba Novac, **100 L/;** ☎0731.771.721

418. **MASEUZA** ofer masaj de relaxare, cervical, tonifiere, lombar, reflexo, domnilor manierati. Baba Novac, **100 L/;** ☎0736.682.267

419. **MASEUZA** reala. Nou, 23 ani, bruneta, inalta, stilata, cu mult bun simt si curata, te astept in locatia mea sa-ti ofer masajul perfect. Garantez calitate, confirm cu tatuajul de pe sold **100 L/;** ☎0733.393.442

420. **MASEUZA** reala. Relaxare si destindere, intr-un ambient placut si curat, printr-un masaj terapeutic efectuat prin diferite tehnici ale masajului. Mai multe detalii la telefon. Discretie, **100 L;** ☎0724.410.248

421. **MASEUZA,** 46 de ani, plinuta, ofer masaj de relaxare si de tonifiere in linistea casei mele. Va astept sa va relaxati. Piata Romana, **40 L/;** ☎0721.901.615

422. **MASEUZA,** esti stresat si obosit, satul de rutina zilnica, eu pot fi alegerea ta pentru un masaj terapeutic si de relaxare, la tine sau hotel, **300 L/;** ☎0763.899.955

423. **MATURA** experimentata in arta masajului, te astept in locatia mea. Militari Lujerului; ☎0761.243.101

424. **MATURA** stilata. Daca ti doresti altceva suna-ma, stil, rafinament, eleganta, discreta si rafinata, ofer masaj de relaxare domnilor pretentiosi. Poze 100% reale, **150 L/;** ☎0763.259.242

425. **MATURA,** 35 de ani, ofer masaj de relaxare la domiciliul meu, Dristor 2, **50 L/;** ☎0761.411.112

426. **MATURA,** 40 ani, calma si rabdatoare, ofer masaj de relaxare d-lor maturi care stiu sa aprecieze calitatea. Zona P-ta Timpuri Noi, **70 L/;** ☎0765.357.883

427. **MATURA,** 40 de ani. Doamna matura, poze reale calma, rabdatoare, atenta la dorintele tale, ofer masaj de relaxarre domnilor generosi. Zona bd. Timisoara, **70 L;** ☎0765.357.883

428. **MATURA,** bruneta, 40 de ani, calma si rabdatoare,ofer masaj de relaxare si intretinere corporala,dlor care stiu sa aprecie calitatea. Zona Pta Timpuri Noi, Calea Vacaresti, **70 L;** ☎0765.357.883

429. **MATURA,** poze reala, singura, ofer servicii de masaj de relaxare de calitate, zona Titan 1, Decembrie, Circa 13; ☎0737.201.773

430. **MATURE** masaj de relaxare cu 2 doamne dragute, mai multe detalii la telefon, **50 L;** ☎0720.862.805

431. **MATURITATE** si experienta. Maseuza matura, 39 ani, inalta, supla, ofer masaj de relaxare d-lor care stiu sa aprecieze calitatea. Locatie decenta, zona P-ta Timpuri Noi ☎0784.516.035

432. **MATURITATE** si rabdare. Maseuza matura, 39 ani, ofer masaj de relaxare, d-lor care stiu sa aprecieze calitatea. Locatie decenta, zona P-ta Timpuri Noi, ☎0784.516.035

433. **MATURITATE** si rabdare. Maseuza matura, ofer masaj de relaxare domnilor care stiu sa aprecieze calitatea. Locatie decenta, p-ta Timpuri Noi ☎0784.516.035

434. **MATURITATE** si rabdare. Maseuza matura39 ani, ofer masaj de relaxare domnilor care stiu sa aprecieze calitatea. Locatie decenta, zona Piata Timpuri Noi; ☎0784.516.035

435. **MAYA,** 32 de ani. Draguta si sociabila, ofer masaj de relaxare pe tot corpul domnilor maturi si generosi, nu ezita sa ma suni si eventual sa vii. Zona Teiul Doamnei. Apropiere Obor, Stefan cel Mare, Mihai Bravu, **50 L;** ☎0737.365.012

436. **MAYA,** maseuza noua, ofer masaj de relaxare totala la domiciliul meu, masajul este cea mai buna metoda de a ne relaxa, elibera de stresul de zi cu zi. Detalii la tel. Zona Nerva Traian, posta Vitan, **100 L/;** ☎0735.520.926

437. **MERITI** masaj de relaxare la noi sau la hotel, domnilor ce stiu sa aprecieze calitatea si care se respecta. Oferte jacuzzi, oferte hotel, petreceri, free bar, pentru detalii si programari sunati, **150 L;** ☎0731.398.991/ 0751.770.600 salonsweettouch@yahoo.com www.sweettouch.ro

438. **MILITARI,** mature, oferim masaj de relaxare si body massage in locatia noastra, Cora Lujerului; ☎0723.716.614

439. **MINIONA** Bruneta, frumoasa, poze reale, te astept pentru un masaj de relaxare si terapeutic in locatia mea, zona Colentina, Obor. ☎0754.874.202

440. **MIRELA,** cosmeticiana profesionista, ofer servicii de cosmetica si masaj general, mai multe detalii la telefon. Drumul Taberei, 09:00- 21:00, 100 L/ h, **100 L/;** ☎0745.028.362

441. **MIRELA,** cosmeticiana profesionista, ofer servicii de cosmetica si masaj general, mai multe detalii la telefon. Drumul Taberei, 09:00- 21:00, 100 L/ h; ☎0745.028.362

442. **MIRELA,** masaj de relaxare. Esti stresat, obosit si inecat in rutina zilnica. Te invit intr-un ambient placut. Detalii suplimentare la telefon. Titan, Trapezului, **60 L/;** ☎0736.549.922

443. **MIRELA,** masaj de relaxare. Esti stresat, obosit si inecat in rutina zilnica. Te invit intr-un ambient placut. Detalii suplimentare la telefon. Titan, Trapezului, **60 L/;** ☎0736.549.922

444. **MOLDOVEANCA** 20 de ani. Bruneta cu mult bun simt, calma si rabdatoare, ofer masaj de relaxare si tonifiere. Mai multe detalii la telefon. Zona Tineretului, **150 L;** ☎0763.606.448

445. **MONICA** draguta 43 ani ofer masaj relaxare, discretie, sos. Pantelimon vis a vis de Lidl, **60 L;** ☎0726.566.223

446. **MONICA** draguta 43 ani ofer masaj relaxare, discretie, soseaua Pantelimon, cimitirul Armenesc paralel cu Lidl **60 L;** ☎0726.566.223

447. **MONICA,** draguta, 43 de ani, ofer masaj relaxare, discretie, Sos. Pantelimon, Cimitirul Armenesc, **60 L;** ☎0726.566.223

448. **MONICA,** draguta, 43 de ani, ofer masaj relaxare, discretie, Sos. Pantelimon, Cimitirul Armenesc, **60 L;** ☎0726.566.223

449. **MONICA,** draguta, 43 de ani, ofer masaj relaxare, discretie, Sos. Pantelimon, Cimitirul Armenesc, **60 L;** ☎0726.566.223

450. **NEMTOAICA,** blonda, finuta si frumoasa, 28 de ani, 1.78 m, 53 kg, ofer masaj de neuitat domnilor manierati in locatia mea. Zona Vitan. Poze reale, mai multe detalii la tel., **100 L/;** ☎0765.763.308

451. **NEMTOAICA,** blonda, finuta si frumoasa, 28 de ani, 1.78 m, 53 kg, ofer masaj de neuitat domnilor manierati in locatia mea. Zona Vitan. Poze reale, mai multe detalii la tel., **100 L/;** ☎0765.763.308

452. **NEW** 1.75,19 ani. Terapeutic, nu te grabesc, Diana ma numesc, am 19 de ani. Bruneta fara fite. Te astept la mine. Platesc deranjul daca nu sunt fata din poze. Mai multe detalii la telefon **150 L/;** ☎0756.505.529

453. **NICOL,** bruneta reala, selectiva, 20 de ani, ofer masaj de relaxare intr-un ambient deosebit domnilor pretentiosi care apreciaza calitatea, ofer conditii de lux, discretie. Zona centrala, **100 L;** ☎0761.313.400

454. **NOUA** in Bucuresti dar si pe site. Hotel sau la tine. Bruneta 22 ani prestez masaj de relaxare. **200 L;** ☎0799.240.928

455. **NOUA** in zona Obor. Adelina doamna cu forme ofer masaj relax si tonifiere locatie discreta si curata fara fite fara graba garantez revenirea. **80 L;** ☎0736.592.535

456. **NOUA** in zona. Bruneta atenta cu tine, ofer masaj doar la mine, zona Obor. Detalii la tel. Cer si ofer seriozitate. Program 10-19. **60 L;** ☎0735.621.295

457. **NOUA** maseuza blonda, 23 de ani, 1.75 m, 65 kg, zona Unirii, reala, masaj terapeutic, maseuza experimentata, suna-ma pt. masaj de relaxare, terapeutic si masaj minune, la mine, atentie la mine nu ai mai fost, **100 L/;** ☎0740.562.102

458. **NOUA** pe site, 29 ani bruneta reala, selectiva, ofer diverse tipuri de masaj corporal intr-un ambient deosebit domnilor pretentiosi care apreciaza calitatea si luxul. Mai multe detalii la telefon, discretie. **400 L/;** ☎0752.937.652

459. **NOUA,** Oana 19 ani. Nefumatoare, selectiva, putine vizite si de calitate, zona Unirii, 1.75 m, 56 kg, poze reale, nu insista, si garsoniera frumoasa. Ofer masaj terapeutic, **200 L/;** ☎0733.210.796

460. **OANA** 30 de ani. Masaj terapeutic de relaxare si intretinere, Profesional efectuat pe masa de masaj, pe toata suprafata corpului. Detalii mai multe la telefon, zona Mosilor, **70 L/;** ☎0751.816.977

461. **OANA** matura, finuta cu bun simt, te astept la un masaj total de relaxare si tonifiere a corpului, intr-o locatie discreta si curata. Unirii-Zepter, **60 L;** ☎0743.306.816

462. **OANA,** manierata, discreta si sociabila, te astept pe tine domn serios si manierat sa iti ofer cele mai bune servicii de masaj, intr-o locatie curata si discreta. Mai multe detalii la tel. Drumul Taberei, **100 L/;** ☎+40761991212

463. **OANA,** matura discreta fara fite te astept pe tine domn generos la un masaj total de relaxare, la domiciliul meu discret. Unirii-Zepter, **50 L/;** ☎0726.741.996

464. **OANA,** matura, rabdatoare, fara fite te astept pe tine, domn generos, la un masaj de relaxare, la domiciliul meu discret si curat, Unirii-Zepter, **50 L/;** ☎0726.741.996

465. **OANA,** matura, rabdatoare, fara fite, te astept pe tine, domn generos, la un masaj de relaxare la domiciliul meu discret si curat. Unirii Zepter, **50 L/;** ☎0726.741.996

466. **OBOR,** doamna bruneta, 30 de ani, draguta si cu bun simt, ofer masaj terapeutic si masaj corporal de intretinere. Prosoape curate, igiena. Pt. detalii in plus suna-ma, **50 L/;** ☎0721.024.339

467. **OFER** masaj de relaxare terapeutic, sedinta de 50 minute, zona Militari, **70 L;** ☎0729.795.745/ 0730.481.739/ 0761.706.898

468. **ORGANIZAM** petrecere privata, invitati din Rusia si Suedia. Locatie discreta (vila) dispune de piscina acoperita, sauna, jacuzzi. Prog de zi 13-19. Prog de noapte 21-06. Super show la miezul noptii, **300 L/;** ☎0762.969.052

469. **ORGANIZAM** petrecere privata, invitati din Rusia si Suedia. Locatie discreta (vila) dispune de piscina acoperita, sauna, jacuzzi. Prog de zi 13-19. Program de noapte 21-06. Super show la miezul noptii, **300 L;** ☎0762.969.052

470. **ORGANIZAM** petrecere privata, invitati din Rusia si Suedia. Locatie discreta (vila) dispune de piscina acoperita, sauna, jacuzzi. Super show la miezul noptii. Program de noapte 21-06. Locuri limitate, **300 L/;** ☎0762.969.052

471. **ORGANIZAM** petrecere privata, invitati din Rusia si Suedia. Locatie discreta, vila dispune de piscina acoperita, sauna, jacuzzi. Prog. de zi 13-19. Prog. de noapte 21-06. Super show la miezul noptii, **300 L/;** ☎0762.969.052

472. **ORGANIZAM** petrecere privata, invitati din Rusia si Suedia. Locatie discreta, vila, dispune de piscina acoperita, sauna, jacuzzi. Super show la miezul noptii. Program de noapte 21-06. Locuri limitate, **300 L/;** ☎0762.969.052

473. **PLACI,** soba teracota si caramida intreaga vand; ☎0720.294.432

474. **POZE** reale Tip selfie. Te astept in loca?ia mea pt un masaj de relaxare totala ?i alte surprize. Loca?ie discret?, curata. Singura în loc. Ma g?se?ti în zona Dristor. Pt mai multe informa?ii despre anunt, suna, **40 L;** ☎0763.263.036

475. **POZE** reale, masaj de relaxare si tonifiere, locatie discreta, curatenie. Singura. Pt detalii despre anunt, suna-ma. Poze reale, **50 L/;** ☎0763.263.036

476. **POZE** reale, te astept in locatia mea pt un masaj de relaxare totala, despre mine 1,69, 50 kg, forme generoase. Locatie discreta, curata, singura. Pt detalii despre anunt, suna-ma. Gura de metrou Dristor 2, **50 L/;** ☎0761.979.124

477. **POZE** REALE. Te astept in locatia mea pt. un masaj de relaxare totala, despre mine 1,69, 50 kg, bust generos, natural. Locatie discreta, curata, singura, fara colega care sa te deranjeze. Despre detalii, suna-ma, **50 L/;** ☎0761.979.124

478. **PROGRAM** revolutionar de transformare corporala, Bodyresize 56 Days Challenge este cel mai eficace program de transformare corporala, combina ambele ramuri ale unui stil de viata sanatos, antrenamente personale + plan alimentar personalizat, **250 €;** ☎0723.859.425 daniel.craciun77@yahoo.com

479. **PSIHOLOG,** cabinet de psihoterapie Lazar Radu. Prima sedinta de psihoterapie este gratuita, fara a exista vreun fel de obligativitate de continuare. Tariful unei sedinte este de 70 L pentru terapie individuala si 120 pentru terapie de cuplu, **70 L;** ☎0770.144.627 lazar.a.radu@gmail.com

480. **PUSTOAICA** 20 ani. Amabila si sociabila, te invit in locatia mea pentru a-ti oferi un masaj bun, de calitate. Mai multe detalii la telefon. Drumul taberei. Delia. **70 L;** ☎0785.099.936

481. **RALUKA,** 35 de ani. Masaj terapeutic de relaxare si intretinere, fara graba. Mai multe detalii la telefon. Zona Obor-Mosilor, **70 L/;** ☎0720.205.946

482. **RAMONA,** poze reale 100%. Te astept la domiciliul meu pentru a te rasfata cu un masaj de relaxare si tonifiere, confirm cu tatuajul si locatia sigur vei reveni, mai multe detalii la nr de tel., **100 L;** ☎0762.012.024

483. **RASFAT** daca doresti sa traiesti o experienta unica, de rasfat total, in compania mea- o domnisoara dulce si senzuala, simpatica si manierata, cu trasaturi frumos definite- atunci eu sunt alegerea, **70 L/;** ☎0761.301.459

484. **RASFAT,** total. 1.70 m, 55 kg, cu experienta, in arta masajului de relaxare. Pretind discretie, pozele reale garantez, vino sa te convingi, rond Alba Iulia, Unirii,vitan **70 L;** ☎0761.301.459

485. **REALA** Vino sa ne simtim bine in locatia mea din Decebal. Pozele imi apartin 100 %. **150 L;** ☎0730.686.730

486. **REALA,** 20 de ani, ofer masaj de relaxare de cea mai buna calitate. Nu ezita sa ma suni, **50 L/;** ☎0732.448.560

487. **REBECA,** 23 de ani, ofer masaj de relaxare la domiciliul meu. Zona Pantelimon, Delfinului, **50 L/;** ☎0785.489.996

488. **REBECA,** 23, ofer masaj de relaxare la domiciliul meu, zona Pantelimon, Delfinului. **50 L/;** ☎0785.489.996

489. **REBECA,** ofer masaj de relaxare la domiciliul meu, zona Pantelimon, Delfinului, **50 L/;** ☎0785.489.996

490. **REBECA,** ofer masaj de relaxare de calitate, zona Pantelimon, Delfinului, **50 L;** ☎0785.489.996

491. **REBECA,** Ofer masaj de relaxare la domiciliul meu. Zona Pantelimon, Delfinului. **50 L;** ☎0785.489.996

492. **RITA,** 38 de ani. Masaj de relaxare si intretinere, efectuat pe masa de masaj, cu uleiuri si creme, calma si rabdatoare, curatenie si discretie maxima. Detalii la tel. zona Mosilor, **70 L/;** ☎0751.996.381

493. **ROND** Alba Iulia, poze noi din locatie, sunt o fata draguta cu ochii verzi, ofer masaj de relaxare la domiciliul meu, poze reale din locatie. Pt. mai multe detalii suna-ma, **50 L/;** ☎0763.247.735/ 0721.773.154

494. **ROND** Alba Iulia. Ana, 18 ani, te astept pentru un masaj de relaxare, **60 L/;** ☎0737.427.413

495. **ROND** Alba Iulia. Domnisoara eleganta, corp frumos inalta si ofer masaj de relaxare d-lor care vor sa se relaxeze. Am locatie centrala, singura in locatie. Rond Alba Iulia. Speak english, **150 L/;** ☎0733.288.936

496. **ROSCATA** slim, 21 ani, 65 kg, 1.70m, ofer masaj de relaxare in locatia mea discreta si curata din Unirii, langa Centru Vechi, mai multe detalii la tel., **50 L/;** ☎0722.789.832

497. **ROSCATA,** invit domni discreti si generosi in compania mea pentru un masaj terapeutic de calitate facut cu pasiune. Fara graba. Discretie si igiena. Obor, Mosilor. Program 12-22. Pret: 100/150 Ron. **150 L/;** ☎0732.834.936

498. **RUBIN** masaj profesional. Experienta in domeniu 6 ani. Ofer relaxare, terapie ambient curat si placut, **80 L/;** ☎0760.466.511/ 0765.505.383

499. **SATENA,** garantez revenirea, te-ai saturat de poze false, vrei un masaj de relaxare, igiena maxima, deplasari hotel, locatie Unirii, **100 L;** ☎0723.825.034

500. **SIMONA** matura. Doamna 40 ani 52 kg te astept in locatia mea pentru a te destinde cu un masaj cervical masaj de relaxare. Detalii la tel. Zona sector 1 **70 L/;** ☎0760.426.279

501. **SIMONA,** 39 de ani, masaj de relaxare. Esti stresat, obosit si inecat in rutina zilnica. Te invit intr-un ambient placut. Detalii suplimentare la telefon. Titan, Trapezului, **60 L/;** ☎0732.721.047

502. **SIMONA,** 42 ani. Doamna adevarata, ofer masaj terapeutic de relaxare si intretinere fara graba, detalii la tel., zona Mosilor, **70 L/;** ☎0736.235.344

503. **SINGURA,** 1.70 m, 55 kg, cu experienta, in arta masajului de relaxare. Pretind discretie, pozele reale garantez, vino sa te convingi, rond Alba Iulia, Unirii, **70 L;** ☎0761.301.459

504. **SOFIA** 43 ani, noua. Masaj terapeutic de relaxare si intretinere, efectuat fara graba pe masa de masaj. Detalii mai multe la telefon. Zona Calea Mosilor, **70 L/;** ☎0743.809.294

505. **SPECIAL,** rasfata-te cu cel mai bun masaj terapeutic si de relaxare, oferte jacuzzi, free bar. La noi sau hotel. Pentru detalii si programari sunati, zona Decebal, **150 L;** ☎0731.398.991/ 0751.770.600 sweettouchmasage@yahoo.ro www.sweettouch.ro

506. **SUNA-MA,** vino sa te convigi, rafinament, blonda finuta, discreta, ofer masaj de relaxare, ma caracterizeaza domni stilati care stiu ce vor, te astept sa ma cunosti, bulevardul Unirii, ☎0764.359.908

507. **SUNT** noua in Bucuresti, locatia se afla la 200 m de Kaufland Mega Mall. Servicii de masaj de relaxare si body masaj in compania unei femei frumoase, curate si sociabile. 1.67/ 50 kg/ 30 de ani. Ma deplasez si la hotel, **200 L;** ☎0736.734.166

508. **SUNT** noua in domeniu. Buna, sunt o bruneta draguta si fara fite, te astept in locatia mea pentru a-ti oferi un masaj de relaxare. Mai multe detalii la telefon, zona Universitate, **100 L/;** ☎0737.056.468

509. **SUNT** noua in domeniu. Buna, sunt o bruneta draguta si fara fite, te astept in locatia mea pentru a-ti oferi un masaj de relaxare. Mai multe detalii la telefon, zona Universitate, **100 L;** ☎0735.111.082

510. **SUNTEM** 2 domnisoare inalte, cu experienta in domeniu, oferim masaj de relaxare, te asteptam intr-un cadru select si discret zona Unirii. Suntem discrete, curate, elegante si cu bun simt, **150 L/;** ☎0761.253.316

511. **TANAR** din Slatina ofer masaj de relaxare, rog seriozitate, pret 30 minute **30 L;** ☎0745.303.728

512. **TANARA,** 33 de ani, ofer masaj de relaxare profesional, masaj terapeutic, masaj cervical, lombar, capilar, experienta, atestat, masa de masaj, locatie centrala, discretie, conditii excelente, foto reale, **100 L/;** ☎0733.529.054

513. **TANARA,** 34 de ani, experienta, atestat, ofer masaj de relaxare profesional, masaj lombar, cervical, capilar, terapeutic, masajul de face pe masa de masaj, locatie centrala, foto reale din locatie, **100 L/;** ☎0732.937.889

514. **TE** astept in locatia mea de la rond Piata Alba Iulia sa petrecem clipe de vis, relaxare totala, pt mai multe detalii contacteaza-ma, **50 L/;** ☎0733.214.631 andreeastoian90@yahoo.ro

515. **TE** astept in locatia mea pentru a-ti oferi masaj de relaxare. Pentru detalii suna-ma. Zona Colentina **70 L/;** ☎0771.404.818

516. **TE** astept intr-o locatie discreta, curata, singura, fara colega care sa te deranjeze, pt un masaj de relaxare si alte surprize placute. Locatie situata la gura de metrou Dristor 2. Pt detalii suna-ma, **50 L/;** ☎0761.979.124

517. **TERAPEUT** Reiki ofera: terapie energetica a blocajelor, dureri, migrene, depresii, scadere in greutate. Vindecare a bolilor fizice. Bucuresti, programari si relatii la telefon, ☎0722.609.201

518. **TERAPEUT** tratez afectiuni grave la ficat, san, hemoroizi, stare panica inexplicabila; ☎0727.589.727

519. **TINERETULUI** masaj de relaxare la 50 L cu doua doamne dragute, mai multe detalii la telefon, Tineretului, Sincai, Cantemir, apropiere Unirii, **50 L;** ☎0729.402.665

520. **TINERETULUI,** masaj de relaxare cu doua doamne la 50 L, Sincai, Tineretului, Cantemir, apropiere Unirii, **50 L;** ☎0737.874.202

521. **TINERETULUI,** masaj de relaxare la 50 de lei cu doua doamne dragute, mai multe detalii la telefon, Tineretului, Sincai, Cantemir, apropiere Unirii, **50 L;** ☎0733.148.959

522. **TITAN,** blonda ofer masaj de relaxare domnilor manierati, intr-o locatie discreta. Cer si ofer seriozitate, **70 L/;** ☎0799.182.770

523. **TOPMODEL,** Francesca- aka The Top Model Queen, maseuza vip, fit si perfecta de 1.80 m din Noblesse Unic Private Massage & Spa din str. Leonida nr. 8, in centru, zona Eminescu. Masaj relaxare, body si oriental, **300 L;** ☎0727.148.861 www.private-massage.ro

524. **UNGHII** tehnice cu gel. Alege si tu o manichiura rezistenta si scapa de griji. Preturi foarte accesibile: constructie gel ? 80 lei, aplicare tips+gel - 60 lei, protectie pe unghia naturala ? 50 lei, intretinere ? 60 lei, semi - 40lei ☎0723.118.758/ 0731.442.188 classicnails@yahoo.com

525. **UNIRII,** Alice, 30 ani, te astept la un masaj de relaxare pentru a te revigora si a iesi din stresul cotidian. Discretie, curatenie si bun simt, Program 6 - 20, **50 L/;** ☎0765.309.673

526. **UNIRII,** brunete dragute te asteptam la noi pentru un masaj de relaxare cum doar la noi ai parte suna si nu vei regreta, poze reale 100%, **100 L/;** ☎0721.748.523

527. **UNIRII,** Byby, 30 de ani, ofer masaj terapeutic si masaj de relaxare la domiciliul meu pt. domni generosi si cu bun simt. Discretie si igiena. Aer conditionat. **60 L;** ☎0766.599.036/ 0730.944.632

528. **UNIRII,** ofer masaj de relaxare de calitate domnilor generosi numai la domiciliul meu. Discretie si igiena maxima. Pentru mai multe detalii, suna-ma si nu o sa regreti, **150 L;** ☎0767.151.523

529. **UNIRII,** ofer masaj de relaxare de calitate domnilor generosi numai la domiciliul meu. Discretie si igiena maxima. Pentru mai multe detalii, suna-ma si nu o sa regreti, **150 L/;** ☎0763.607.242

530. **UNIRII,** roscata, 21 de ani, 1.70 m, 50 kg, te astept la mine intr-o locatie de lux pentru a te rasfata cu un masaj de neuitat. Pozele imi apartin in totalitate din locatie, te astept sa te convingi, **50 L/;** ☎0722.789.832 Ionutcorbeanu01@gmail.com

531. **UNIVERSITATE** suntem doua tipe dragute si fara fite atente la dorintele tale, oferim masaj de relaxare, mai multe detalii la telefon, **100 L;** ☎0727.268.983

532. **UNIVERSITATE,** Delia, noua in zona ofer masaj de relaxare la domiciliul meu curat si discret, mai multe detali la tel., **50 L/;** ☎0763.278.312

533. **UNIVERSITATE,** Denisa miniona ofer masa de relaxare la domiciliu meu mai multe detalii la tel: **50 L/;** ☎0763.278.312/ 0761.210.554

534. **UNIVERSITATE,** iti ofer momente placute de relaxare, un masaj terapeutic fara graba, pt. mai multe detalii suna-ma, **100 L;** ☎0732.199.183

535. **VINO** sa ne cunosti, doua fete, irezistibile, discrete si fara fite, oferim masaj cu uleiuri speciale la 4 maini, masaj special domnilor interesati, pozele ne apartin nu lucram cu poze false igiena si discretie, **300 L;** ☎0769.886.068

536. **VIVIANA,** draguta, finuta, selectiva, astept domni generosi care apreciaza calitatea nu cantitatea, pentru a te relaxa si binedispune. Unirii-Zepter, **300 L/;** ☎0743.610.899

537. **VOPSIM** barci de orice fel. Service auto din sectorul 4 vopseste barci de orice fel. **1.000 L;** ☎0727.796.528 turdinservice@gmx.com

538. **YASMINE** Unirii. Bruneta 20 ani ofer domnilor generosi si educati masaj terapeutic si de relaxare, body masaj domnilor generosi si educati in locatia mea. Mai multe detalii la tel. **60 L;** ☎0760.431.479

# LOCURI DE MUNCĂ

**2 Locuri de muncă**

**Oferte full time**

**ÎI RUGĂM pe clienţii noştri să acorde tuturor şansa de a participa la ocuparea unui post, indiferent de: rasă, etnie, naţionalitate, limbă, religie, convingeri, categorie socială, categorie defavorizată, vîrstă, sex,orientare sexuală, cf. Legii 48/2002**

6. **ADMIN / trainer - personal feminin cu experienta pt. No2studio. Cerinte: limba engleza nivel avansat, cunostinte PC, sociabila, punctuala, 8 h/zi, 5 zile din 7; ☎0752.118.893 office@no2studio.ro**

7. **ADMIN** Saphire Studio, angajeaza administrator videochat (sef de tura) Postul se adreseaza exclusiv persoanelor de sex feminin; ☎0727.964.512 office@saphire-studio.ro

8. **ADMIN** trainer, fata cu experienta pentru Saphire Studio. Se ofera salarizare motivanta si contract de munca din prima zi; ☎0727.964.512/ 0727.964.512 office@saphire-studio.ro

9. **ADMIN** trainer, Studio 27 angajeaza personal feminin cu experienta pentru postul de trainer. Cerinte: limba engleza avansat, sociabila, punctuala 8 h/zi, et. 5/7. Posibilitate de avansare, sistem de bonusare; ☎0765.640.271 hr@studio-27.ro

10. **ADMIN,** trainer. Studio 27 angajeaza personal feminin cu experienta pentru postul de trainer. Cerinte: limba engleza avansat, sociabila, punctuala 8 h/zi, 5/7. Posibilitate de avansare, sistem de bonusare, ☎0765.640.271 hr@studio-27.ro

11. **ADMINISTRATOR** casier. Firma Scomet administrare imobile angajam administrator tehnic care sa indeplineasca si functia de casier. Conditii obligatorii: permis, masina. Program 13.00-21.00, **1.900 L/;** ☎0372.979.797/ 0786.290.654 office@scomet.ro

12. **ADMINISTRATOR** pentru imobil in zona Baneasa. Se cer cunostinte tehnice de administrare si ingrijire cladiri. Rugam seriozitate, colaborare termen lung. CV-urile se trimit la email, inv.sdz@gmail.com

13. **AGENT** / agenta pentru vanzari online; ☎0767.514.305

14. **AGENT** agent vanzari, posesor carent conducere cat. B, angajeaza SC Gina Aia Kadi Sister SRL sediu Bucuresti; ☎0758.809.362

15. **AGENT** asigurari. Broker asigurari angajeaza agent asigurari, doamna, pentru emiterea politelor de asigurare si consilierea clientilor pentru locatia din Auchan Titan. Se ofera salariu fix+comision. ☎0769.265.880 orizontbucuresti@gmail.com

16. **AGENT** curatenie cu experienta, Mall Obor Veranda, luni- vineri 07.00-10.00, incepere imediata, seriozitate; ☎0721.000.041

17. **AGENT** curatenie, zona Aviatorilor, metrou Aurel Vlaicu, birouri si evenimente copii, program 2 ture, incepere imediata, seriozitate; ☎0721.000.041

18. **AGENT** D2D. UPC angajeaza agenti de vanzari cu sau fara experientaSalariu fix, comision, bonusuri, diurna. Fa parte din echipa noastra mobila. Suna-ma, **2.000 L;** ☎0765.011.118 Constantinvladut.tincu@upc.ro

19. **AGENT** DDD. Angajam agent deratizare, barbat cu varsta intre 20-30 de ani, permis de conducere categoria B, salariu 1700 lei net, cu sau fara experienta in domeniu. ☎0729.320.618 marius.stevizo@gmail.com

20. **AGENT** de curatenie. Stral Big SRL angajeaza agenti pentru curatenie centre comerciale/ sedii birouri/ apartamente. Dispusi pentru deplasari unde oferim transport, cazare si diurna. Salariul este 1.200 lei, ☎021.313.39.63 office@stralbig.ro

21. **AGENT** de securitate Giurgiu. Angajam agent de securitate pentru sala de jocuri Stanleybet din Giurgiu, atestat obligatoriu, experienta post similar, **1.200 L;** ☎0766.091.230/ 0786.325.283 office@vogsistemguard.ro

**CONFECŢIONERE**

**CU EXPERIENŢĂ HAINE DAMĂ**

**Salariu 1.400 - 1.700 lei + bonuri de masă**

**Program 07.00 - 15.30, condiţii foarte bune zona Mihai Bravu**

**0767 341 095**

1. **ABSOLVENT** fete, baieti, cupluri, cunostinte de lb. engleza minime, cu/ fara experienta, videoconversatii, comision atractiv, bonus angajare, plata la zi/ bilunara, training, sedinte foto. Vino in echipa noastra **3.000 €/;** ☎0763.707.076/ 0731.922.166 videoconferinte@yahoo.ro

2. **ABSOLVENT/A** sau student/a, firma producatoare de mobila, sector 3, angajam absolvent/a sau student/a, la departamentul comercial, pentru intocmire dosare licitatii, fara experienta. Trimiteti cv la email CONTABILITATE_TITANTRACO@YAHOO.COM

3. **ABSOLVENTI** fete, baieti, cuplu, cunostinte de lb. engleza minime, cu/ fara experienta, videoconversatii, comision atractiv, bonus angajare, plata la zi/ bilunara, training, sedinte foto, vino in echipa noastra, **3.500 €/;** ☎0763.707.076/ 0731.922.166 videoconferinte@yahoo.ro

4. **ABSOLVENTI** fete, baieti, cupluri, cunostinte de lb. engleza minime, cu/ fara experienta, videoconversatii, comision atractiv, bonus angajare, plata la zi/ bilunara, training, sedinte foto. Vino in echipa noastra, **3.000 €/;** ☎0763.707.076/ 0731.922.166 videoconferinte@yahoo.ro

5. **ACCOUNT** executive publicitate online. Castiga si tu alaturi de Facebook, YouTube, Twitter, LinkedIn. Castiga si tu mii de euro promovand un website, postand reclame pe internet. Bonus deosebit pt. eficienta. **2.000 €;** ☎0730.938.598 Promoter@AdvertiseForCash.com

22. **AGENT** de vanzare. Cautam in echipa noastra o persoana responsabila, cu bune abilitati de comunicare si dorinta de a performa. Magazinul este situat in Piata Victoriei, program 12.00- 20.00, salariul de start 1.400 lei? ☎0762.974.146 i201@lsromania.ro

23. **AGENT** de vanzari cu experienta, se ofera masina de serviciu, salariu atractiv, laptop, telefon; vanzariagent@yahoo.com

24. **AGENT** de vanzari(distributie produse profesionale pentru saloane) cu experienta. Oferim salariu atractiv+comision vanzari+bonusuri, masina, telefon. Contact tel., ☎0736.988.954 office@reformofbeauty.ro

25. **AGENT** imobiliar sector 6, persoane dinamice si motivate, minim de experienta, carte de munca, telefon mobil, publicitate agresiva, rugam seriozitate, CV; ☎0760.654.547/ 021.440.22.49 conceptimobiliare@yahoo.com www.conceptimobiliare.ro

26. **AGENT** interventie cu permis categoria B, experienta si atestat; ☎021.335.84.20/ 0722.307.333 angajari@aba.ro www.abasecurity.ro

27. **AGENT** livrator (sofer) cu experienta in distributie produse de curatenie. Domiciliu obligatoriu in Bucuresti, trimiteti CV pe mail; ☎0728.870.117/ 021.311.70.01 adrian.stancu@intercomserv.ro www.produsedecuratenie.com

**CONSTRUCTOR TIPARE**

**CU EXPERIENŢĂ CONFECŢII DAMĂ**

**Pe sistem Gemini**

**Salariu negociabil**

**Program 07.00 - 15.30, zona Mihai Bravu**

**0767.341.095 | cariere@yokko.ro**

# LOCURI DE MUNCĂ

## MUNCITORI NECALIFICAŢI

**Firmă de construcţii angajează cu carte de muncă TINERI SERIOŞI PENTRU INIŢIERE ÎN MONTAJ ACOPERIŞURI, FERESTRE DE MANSARDĂ.**

**Salariu atractiv + bonuri de masă**

**office@cmcroof.ro 021.242.24.53**

**Adresa: Aleea Mizil 81, Sector 3, Bucureşti**

28. **AGENT** paza cu sau fara atestat, 1.000 L in mana fara intarzieri. Obiective: ADPP sector 1, DGASPC sector 4, carte de munca pe perioada nedeterminata, **1.000 L/;** ☎0741.115.666/ 0758.115.605 paza.magic@yahoo.ro

29. **AGENT paza pentru obiective din zona A1 km 13, firma de securitate angajeaza, telefon; ☎0756.129.932**

30. **AGENT** paza, Best Guard angajeaza in conditii avantajoase agenti paza cu contract de munca, se ofera salariu atractiv, bonuri de masa, abonament Ratb, scolarizare pentru obtinerea atestatului; ☎0724.225.723

31. **AGENT** paza. Angajam agenti paza cu sau fara atestat, pentru obiective spatii comericale. Program in ture, drepturi salariale la timp. Zona Obor; ☎0762.828.457 cosminvladescu@gmail.com

32. **AGENT** paza/ paznic in Bucuresti sector 1, se lucreaza 8 ore pe timp de zi sau seara (in ture) cu contract de munca salariu este de 800 L luna, rugam si oferim seriozitate **800 L;** ☎0769.041.716 contact@northsidepark.ro

33. **AGENT securitate (paza) cu atestat angajam pentru Bucuresti- Ciorogarla, transport + salariu net 1.100 L; ☎0730.404.084**

34. **AGENT** securitate cu atestat pentru hotel. Responsabilitati principale:cunostinte PC/monitorizare video; patrula; control acces personal. Se asigura masa in hotel, ☎0745.340.084

35. **AGENT** securitate exterior, pentru hotel central in Bucuresti. Persoane ferme ptr Control Acces si ordine. Contract de munca de 8 ore, se lucreaza 180 ore/luna. Salariu de top pentru personal de exceptie. Experienta si atestat, **1.700 L;** ☎0730.500.600/ 0720.262.461 office@townsecurity.ro

36. **AGENT** securitate pt. locatie Auchan Drumul Taberei cu atestat-paza, program lucru 8 ore/ schimb - 2 schimburi. Salariu fix, tichete masa, prima vacanta, prime; ☎0374.409.880 arogojina@auchan.ro auchan.ro

37. **AGENT** securitate, pt. magazinul Jumbo Pallady. Salariul de incadrare incepand de la 1800 L, tichete de masa plus bonus prezenta. Va asteptam langa Auchan Pallady la receptia Jumbo, ☎021.780.45.61 r1hr@jumbo.gr

38. **AGENT vanzari cu expereinta in domeniul autovehiculelor grele, cunoscator al limbii engleze, nivel avansat, persoana activa si sociabila pentru SC BMC Truck&Bus SA, sediul din Ciorogarla, Ilfov. CV la mail, informatii la tel; ☎021.350.36.71/ 021.350.36.77**

39. **AGENT vanzari cu experienta in domeniul autovehiculelor grele, cunoscator al limbii engleze, nivel avansat, persoana activa si sociabila, pt. SC BMC Truck&Bus S.A., sediul din Ciorogarla, Ilfov. CV la e-mail: office@bmcromania.ro/ bmc@bmcromania.ro. Informatii la tel.: 021.350.36.71/77 office@bmcromania.ro**

40. **AGENT vanzari cu/ fara experienta, cunoscator de limba engleza, pt BMC Truck&Bus S.A; ☎0723.530.105/ 021.350.36.87/ 021.350.36.88**

41. **AGENT** vanzari pentru promovare produse alimentare, salariu avantajos+ comision din vanzari; ☎0751.143.382

42. **AGENT** vanzari producator de ambalaje tip pet, angajam in conditii deosebite de munca si salarizare. Asiguram transport. Salariu atractiv ☎0721.275.726 osmanakdere2008@yahoo.com

43. **AGENT** vanzari. Angajam tineri cu abilitati de comunicare si negociere. Disponibilitate de deplasare 80% din timpul de lucru. Salariu fix+comision. Experienta constituie un avantaj. Asteptam cv pe e-mail. ☎031.425.38.10 office@violet-group.ro

44. **AGENT** vanzari. Compania DDD angajeaza agent de vanzari pentru servicii de dezinsectie, dezinfectie si deratizare. Experienta in domeniu reprezinta un avantaj, **1 L;** ☎0724.511.838 office@companiaddd.ro

45. **AGENT** vanzari. Depozit flori DN1 Ilfov cauta agent cu experienta in vanzari permis auto pentru distributie Bucuresti cu duba 3.5 t. pers. dinamica comunicativa aspect placut cu liceul referinte ultimul loc munca, **1.800 L;** ☎0760.466.551/ 0721.014.029 contact@metropolaflowers.ro

46. **AGENT** vanzari. Firma productie publicitara angajeaza agent vanzari in domeniu cu experienta. Beneficii: salariu, comision, masina, telefon, laptop, birou in cadrul societatii noastre, ☎0724.765.369 dncconcept@yahoo.com

47. **AGENT,** securitate fete si baieti cu sau fara atestat pentru km. 23 A 1, transport gratuit de la autogara Militari. Salariu 1.400-1.700 net, ☎0737.228.228 office@soimiigs.ro

48. **AGENT.** Agentia imobiliara Sweet Home Imob cu sediul in centru, angajez agent imobiliar, program full time, cunostinte in imobiliare, CV pe email, multumim; ☎0723.460.200/ 021.210.76.00 sweet-home_imob@yahoo.com

49. **AGENTI** angajam agenti curatenie, spatii comerciale tura zi/ noapte, zona Lujerului. Relatii la tel. ☎0753.312.264

50. **AGENTI** Civic Force angajeaza agenti de paza si securitate, dispeceri,limita de varsta 19-40 de ani, pentru obiective in Bucuresti zona Băneasa. Cerinte: atestat, seriozitate. Relatii la; ☎0756.138.419

51. **AGENTI** curatenie baieti si fete pentru sedii de birouri si centre comerciale cu/fara experienta. Conditii avantajoase, salariu si bonuri de masa. ☎0766.443.227/ 0723.395.147

52. **AGENTI** curatenie pentru cladire/spatiu birouri, angajam urgent, zona Lujerului, program 8 h/zi. Relatii la tel.; ☎0753.312.263

53. **AGENTI** curatenie pentru cladiri de birouri si sedii de banci, Bucuresti. ☎0733.733.178/ 021.326.79.79

54. **AGENTI** curatenie, angajam personal curatenie hypermarket Colentina, contract de munca, plata ore suplimentare, salariul 1.250 brut, tichete masa ☎0762.732.646/ 0748.292.030

55. **AGENTI** curatenie, birouri, spatii comune, full-time/part-time, zi, zona Colentina. Relatii la ☎0764.483.162

56. **AGENTI** curatenie, birouri/ spatii comune /spatii comerciale, full-time/ part-time, zi/ noapte, sal 1200 ron. Relatii la tel. ☎0768.396.900

57. **AGENTI** curatenie, birouri/ spatii comune full-time/ part-time, zi, zona Pipera, sal. 1.200 Ron. Relatii la tel. ☎0786.102.013

58. **AGENTI** curatenie, birouri/ spatii comune full-time/ part-time, zi/ noapte, zona Petrache Poenaru. Relatii la tel. ☎0731.178.581

59. **AGENTI** curatenie, birouri/spatii comune full-time/part-time, zi, zona Pipera, sal. 1.200 Ron. Relatii la ☎0753.312.262

60. **AGENTI** curatenie, birouri/spatii comune full-time/part-time, zi/noapte, zona Universitate, Floreasca. Relatii la ☎0756.206.655

61. **AGENTI** curatenie, spatii comerciale full-time part-time, zi/ noapte, zona Rahova. Relatii la tel. ☎0786.102.011

62. **AGENTI** curatenie, spatii comerciale full-time/part-time, zi/noapte, zona Baneasa. Relatii la ☎0743.182.360

63. **AGENTI** curatenie/ igienizare pentur obiective din Aeroport Otopeni. Decontam transport si asiguram cursuri de specializare. Relatii la tel.; ☎0784.290.322

64. **AGENTI de curatenie (femei de serviciu), informatii la telefon, ☎0747.126.021**

65. **AGENTI** de curatenie pt. birouri, program 3-4-8 ore/zi, dimineata sau seara, de luni pana vineri, Bucuresti, salariu atractiv, CM. Experienta in domeniu. ☎0728.870.117/ 021.311.70.01 office@intercomserv.ro www.curatart.ro

66. **AGENTI** de curatenie salariu peste medie, platit la timp, servicii medicale gratuite, bonusuri + plata orelor suplimentare. Program L - V orele 9 - 18; ☎021.335.00.11/ 0784.290.182

67. **AGENTI** de curatenie, conditii avantajoase de salarizare, plata ore suplimentare, bonusuri L-V 8,00-17,00; ☎021.335.00.17/ 0784.290.182

68. **AGENTI** de interventie inclusiv ture de 24, salariu net 1.600 - 1.800/ luna, societate de paza angajeaza, nu sunt intarzieri la plata salariului; ☎0760.650.245

69. **AGENTI** de interventie si agenti securitate pentru hoteluri si cladiri de birouri, pentru companie. Conditii avantajoase; ☎0751.147.293

70. **AGENTI** de paza angajam pentru obiective industriale in Bucuresti; ☎0733.758.309

71. **AGENTI** de paza barbati si femei cu sau fara atestat, pentru asambluri rezidentiale, cladiri de birouri in zonele Aviatorilor, Baneasa, Pipera, programul in ture 12h l-v ziua, 12h/36h, 24h/48h, salariul 1450 ron net. **1.450 L;** ☎0769.075.995/ 0786.410.128 angajari@carpatguard.ro

72. **AGENTI** de paza cu atestat pt. societate paza. Salariul foarte atractiv, asigurat la timp. Zona pentru care facem angajari: Bucuresti, post decent cu incalzire **1.100 L;** ☎0720.339.158 george.carloveschi@gmail.com

73. **AGENTI** de paza cu sau fara atestat cu posibilitatea de a obtine calificarea in cadrul firmei, cu sau fara experienta. Salariu atractiv si plata acestuia la timp. Acceptam si provincia; ☎0727.135.139/ 0722.123.427

74. **AGENTI** de paza cu sau fara calificare (posibilitate de calificare) pt. societate paza, salariul, asigurat la timp. Pentru zona Bucuresti ☎0720.339.158 george.carloveschi@gmail.com

75. **AGENTI** de paza cu statura atletica, firma de paza, SC Dyncorp Security angajeaza pentru Bucuresti- Centre de Afaceri, rog seriozitate, salariu de la **1.200 L;** ☎0729.914.480/ 0799.969.620 secretariat@dyncorp.ro

76. **AGENTI** de paza pentru zonele Baneasa, Romatsa, Semanatoarea si nu numai. Suntem seriosi, salariul la timp, contract de munca de 8 ore. Programare la interviu telefonic zilnic intre orele 09 si 17, ☎0730.500.645/ 0720.262.461 office@townsecurity.ro

77. **AGENTI** de paza, femei si barbati cu sau fara atestat, pentru dispecerat video cladire de birou in zona Baneasa, salariul 1.300 L, santier in zona Aviatorilor, program l-v ziua sal. 1.400 L sau 12h/36h sal. 1200 L, **1.400 L;** ☎0786.410.128/ 0769.075.995 angajari@carpatguard.ro

78. **AGENTI de paza, urgent 30 posturi. Salariu 1.200 L; ☎021.424.04.22/ 0749.132.182**

79. **AGENTI** de paza. Societate paza angajam agenti cu atestat, post interior, 24/48 ore, salariul asigurat la timp, zona Bucuresti. Militari - Lujerului, **1.000 L;** ☎0720.339.158 george.carloveschi@gmail.com

80. **AGENTI de paza/securitate. Angajam urgent agenti de paza/securitate femei si barbati pentru obiective din Bucuresti si Ilfov cu sau fara curs de Calificare pentru un salariu incepand de la 1. 100 Lei net. bonusuri: 1) Scolarizare pentru agent de securitate. 2) Bonuri de masa. Relatii: ☎0743.154.148/ 0752.030.140**

81. **AGENTI** de securiate, dispeceri, sef tura. Atunci cand beneficiezi de siguranta si stabilitatea unui loc de munca, poti oferi la randul lor celor dragi siguranta si stabilitate. Securitas Romania este o companie care ofera salarii corecte, conform contractului de munca, preocupandu-se de viitorul angajatilor sai. Priveste in perspectiva alaturi de noi. Angajam agenti de securitate, dispeceri, sef tura. Va asteptam la sediul nostrul din cladirea Anchor, Bd. Timisoara nr. 26, et. 8, cu oferta locurilor de munca vacante- pentru toate categoriile de varsta. Indiferent daca esti student sau nu ai reusit sa treci examenul de bacalaureat. Noi te asteptam pentru o noua provocare. Tel. de contact: ☎0743.162.009/ 0744.634.424

82. **AGENTI de securitate (barbati si femei) si dispeceri centru alarma din Bucuresti si zone limitrofe pentru firma Swat Force International. Oferim salariu atractiv. Telefon interviu: ☎0730.565.121/ 0761.156.982**

83. **AGENTI** de securitate angajam urgent, conditii si obiective bune, Akyle Security SRL, salariu net **1.250 L;** ☎0728.261.075/ 0753.127.820/ 0747.043.938

84. **AGENTI** de securitate atestati, pentru obiective in Bucuresti; ☎021.420.40.29

85. **AGENTI** de securitate cu atestat din Bucuresti si Ilfov pentru firma de paza; ☎0721.216.234/ 0761.657.691

86. **AGENTI de securitate cu sau fara atestat pentru magazinele Altex din Bucuresti, salariu platit la timp, de la: 1.100 L; ☎0731.700.668**

87. **AGENTI** de securitate femei si barbati pt. societate de paza si protectie. Pentru mai multe informatii, nu ezitati sa ne sunati sau trimiteti CV pe adresa de e-mail; ☎021.336.69.96/ 0758.110.701 integrat.delta@yahoo.ro

88. **AGENTI** de securitate fete si baieti pt. hotelul de 5 stele Sheraton Bucuresti, CV-urile se pot depune personal la receptia hotelului sau la adresa de email mentionata, ☎0742.081.807 hr@sheraton-bucharest.com www.sheratonbucharest.com

89. **AGENTI** de securitate in Bucuresti si provincie, angajeaza companie. Conditii avantajoase; ☎0766.051.733 recrutare@caldoprivatsecurity.ro

90. **AGENTI** de securitate inclusiv pensionari, pentru obiective in Bucuresti.Tel. ☎021.335.44.91/ 0723.346.264

91. **AGENTI de securitate pentru centre comerciale din Bucuresti si Ilfov, pt. RPG Security. Pentru programari la interviu sunati in intervalul 9.00-16:00. Salariu net, 1.550 L/; ☎0219534 hr@rpg.ro www.rpg.ro**

92. **AGENTI** de securitate pentru complexuri rezidentiale. Salariu net 1.200 - 1.400/ luna, societate de paza angajeaza, nu sunt intarzieri la plata salariului; ☎0760.650.245

93. **AGENTI** de securitate pentru obiective Bucuresti- BGS Divizia de Securitate, salariu atractiv care se plateste la timp, contract de munca integral, sarbatori legale platite dublu, prime lunare, bonusuri, servicii medicale gratuite, conditii placute de munca, excursii gratuite munte/ mare, asiguram calificare profesionala gratuita. Interviurile: str. Calea Vitan nr. 293, sector 3, luni-vineri: 09.00-16.00. Mijloace de transport: 124, 202, 223, 135, 123 Auchan Vitan, vis a vis de Targul Auto Vitan. Relatii la tel./ e-mail: ☎0757.094.437/ 0749.062.295/ 021.330.51.20 recrutari@bgs.ro

94. **AGENTI** de securitate pentru zona Balotesti - Ilfov, societate de paza angajeaza; ☎0722.579.389

95. **AGENTI** de securitate posturi interior, program 8 ore, salariu motivant, pentru firma de paza; ☎021.337.44.77/ 0747.221.397

96. **AGENTI** de securitate pt. centru comercial (Mall), oferim salariu atractiv. Interviuri de luni pana vineri intre orele 8.00-16.00 in Str. General George Macarovici nr. 23, et. 2, sector 6 (Drumul Sarii). Mijloace de transport: autobuzul 139, troleibuzele 91 si 96 statia Nabucului; ☎0784.268.496/ 0761.124.112/ 021.320.96.00

97. **AGENTI** de securitate pt. institutii bancare, oferim salariu atractiv. Interviuri de luni pana vineri intre orele 8.00-16.00 in Str. General George Macarovici nr. 23, et. 2, sector 6 (Drumul Sarii). Mijloace de transport: autobuzul 139, troleibuzele 91 si 96 statia Nabucului; ☎0761.124.118/ 021.320.96.00/ 0761.124.112

98. **AGENTI** de securitate si dispeceri (femei si barbati) din Bucuresti si zonele limitrofe angajeaza firma Swat Force International. Conditii de salarizare deosebite. Trimiteti CV pe email; ☎0731.731.319/ 0731.731.311/ 0725.443.340 office@swatinternational.ro

99. **AGENTI de securitate, barbati sau femei, cu sau fara atestat pentru Argo Security, din Bucuresti si zonele limitrofe. Garantam contract de munca norma intreaga, plata salariului la termen (bani si tichete de masa), echipament gratuit fara garantii. Formare si calificare profesionala,program flexibil, posibilitati de promovare, ☎0769.039.499/ 0784.268.502**

100. **AGENTI** de securitate, barbati, cu sau fara atestat, din Bucuresti si zonele limitrofe, salariu motivant. Contract de munca. Cerem si oferim seriozitate., **1.250 L;** ☎0733.063.458 senzor_guard@yahoo.com

101. **AGENTI** de securitate, cu sau fara atestat, cu domiciliul in zonele, Theodor Pallady, Camil Ressu, Fizicienilor, Nicolae Grigorescu. Interviuri de luni pana vineri intre orele 8-16 in str. General George Macarovici nr. 23, et. 2, sector 6 (Drumul Sarii). Mijloace de transport: autobuzul 139, troleibuzele 91 si 96 statia Nabucului, ☎0748.075.002/ 0784.268.496

102. **AGENTI** de securitate, cu sau fara atestat, cu domiciliul in zonele: Barbu Vacarescu, Stefan cel Mare, Baneasa, Pipera. Interviuri de luni pana vineri intre orele 8.00-16.00, in str. General George Macarovici nr. 23, et. 2, sector 6 (Drumul Sarii). Mijloace de transport: autobuzul 139, troleibuzele 91 si 96 statia Nabucului; ☎0748.075.002/ 0761.124.112/ 021.320.96.00

103. **AGENTI** de securitate, cu sau fara atestat, cu domiciliul in zonele: Ferentari, Rahova, Margeanului. Interviuri de luni pana vineri intre orele 8.00-16.00 in str. General George Macarovici nr. 23, et. 2, sector 6 (Drumul Sarii). Mijloace de transport: autobuzul 139, troleibuzele 91 si 96 statia Nabucului; ☎0748.075.002/ 0761.124.112/ 021.320.96.00

104. **AGENTI** de securitate, cu sau fara atestat, cu domiciliul in zonele: Olteniteei, Piata Sudului, Sura Mare, Piata Resita, Alexandru Obregia, Giurgiului, Piata Eroii Revolutiei. Interviuri de luni pana vineri intre orele 8.00-16.00, in str. General George Macarovici nr. 23, et. 2, sector 6 (Drumul Sarii). Mijloace de transport: autobuzul 139, troleibuzele 91 si 96, statia Nabucului; ☎0748.075.002/ 0761.124.112/ 021.320.96.00

105. **AGENTI** de securitate, cu sau fara atestat, cu domiciliul in zonele: Pajura, Bucurestii Noi, Sos. Chitilei, Piata Chibrit, Bd. Grivita, Straulesti. Interviuri de luni pana vineri intre orele 8.00-16.00, in str. General George Macarovici nr. 23, et. 2, sector 6 (Drumul Sarii). Mijloace de transport: autobuzul 139, troleibuzele 91 si 96 statia Nabucului; ☎0748.075.002/ 0761.124.112/ 021.320.96.00

106. **AGENTI** de securitate, dispeceri si receptioniste din Bucuresti. Minim 10 clase, lb. engleza si operare PC. Salariu, tichete de masa, spor obiectiv, echipament gratuit, ☎0749.050.576/ 0747.225.916 iulian.draganete@securitas.com.ro

107. **AGENTI** de securitate, servanti pompieri, receptioniste. AEK angajeaza, Security Division. Salariu peste medie, plata ore suplimentare, bonusuri, servicii medicale gratuite; ☎021.335.05.05/ 0760.411.281 recrutare@aeksecurity.ro

108. **AGENTI** de securitate. Civitas, furnizor de top in domeniul serviciilor de securitate angajeaza in conditii avantajoase pentru obiective din Bucuresti; ☎0732.960.951 resurseumane@civitasgroup.ro www.civitasgroup.ro

109. **AGENTI de securitate. Companie de paza angajeaza pentru zona Grozavesti, Splaiul Independentei, Regie, 1.000 L/; ☎0724.013.706/ 0720.000.202 office@aslseurity.ro http://www.aslsecurity.ro**

110. **AGENTI** de securitate. Firma de paza si protectie angajaza agenti de securitate pt magazin in mall salariu 1200 net 180/luna **1.200 L;** ☎0736.500.300

111. **AGENTI** de securitate. Pentru angajari sunati la numarul, **1.200 L;** ☎0752.030.140 george@asset-systems.ro

112. **AGENTI** de teren, distributie, **1.400 L;** ☎0740.437.962

113. **AGENTI** de vanzari cu experienta instalatii sanitare si termice. Salariu si bonusuri atractive, ☎0744.659.768/ 021.436.36.44 distributie.karevit@yahoo.com

114. **AGENTI de vanzari si distribuitori cu sau fara experienta. Seriozitatea si punctualitatea reprezinta avantajele. Oferim salariu 1.750 lei, posibilitatea de avansare si sansa unei cariere; ☎0728.650.079**

115. **AGENTI** de vanzari soft de gestiune magazine - restaurante / case de marcat si consumabile. Venituri mari din comision cursuri; ☎0722.593.430 contact@soft-degestiune.com

116. **AGENTI distribuitori. Companie internationala recrutreaza agenti distribuitori cu/ fara experienta, oferim training, mediu de lucru placut, salariu 1.700 lei+ bonsuri. Pentru programari interviuri ne puteti contacta la tel. ☎0784.863.430/ 0733.380.388**

117. **AGENTI** imobiliar icu experienta pentru ag. imobiliara cu vechime de 25 ani in zona Teiul Doamnei, program flexibil, seriozitate, carte de munca, abonament telefon; ☎0722.625.665

118. **AGENTI** imobiliari angajam cu/fara experienta (experienta in vanzari constituie avantaj), pentru sediile noastre din sectoarele 2 si 3 (Stefan cel Mare si Dristor), comision 40-50%, auto, telefon cu minute nelimitate si internet, birou calculator, logistica, publicitate agresiva, agentie cu vechime din anii 2000; ☎0720.137.393

119. **AGENTI** imobiliari cu / fara experienta, agentie imobiliara cu sediul in Sos. Iancului, angajeaza pentru toate sectoarele, se asigura transport, telefon/ abonament, baza de date, comision progresiv **1 L/;** ☎0770.437.570 agentie5@mauwis.ro

120. **AGENTI** imobiliari cu sau fara experienta pentru sediile noastre stradale, spatii comerciale din zonele Tineretului, Unirii, Vitan, Alba Iulia, Nerva Traian, Iancului, Mosilor, oferim initiere, contract munca, auto, decont taxi, departament juridic, performanta. **1.000 €;** ☎0755.075.901/ 021.252.33.22 iancului@excesimobiliare.ro

## ANS
### ASTRA NOVA SECURITY

**Angajează**

## AGENŢI SECURITATE

**Bărbaţi şi femei, salariul 1.450 lei net pentru zonele Chiajna, Militari, Crângaşi, Bucureştii Noi, Vitan, Pipera**

**program în ture de zi, şcolarizare şi analize medicale gratuite**

**Tel: 0725.989.708**

121. **AGENTI** imobiliari cu sau fara experienta, comision 50%, zona centrala, oferim trainning gratuit, carte de munca, masina de serviciu, telefon, laptop, decont transport, program flexibil.Pentru angajare trimite-ti CV pe e-mail, ☎0748.288.684/ 031.401.29.06 alin@compleximobiliare.ro

122. **AGENTI** imobiliari cu/ fara experienta, cm, masina, telefon, comision, publicitate, birou individual, Unirii - Mall Vitan, str. Brailita 22, intre 10-15 cu CV; ☎0758.323.323 office@imobservicecenter.ro www.imobservicecenter.ro

123. **AGENTI** imobiliari. Oferim 4 posturi agent imobiliar, comision atractiv, conditii excelente. Oferim si solicitam seriozitate, **1.000 €/;** ☎0731.305.360 cornelia2530@yahoo.com

124. **AGENTI INTERVENTIE CU ATESTAT, POSESORI DE PERMIS CATEGORIA B, RPG SECURITY, ANGAJEAZA PENTRU ZONELE BUCURESTI SI ILFOV. SALARIU NET, 1.740 L/; ☎021.9534 CMI@RPG.RO WWW.RPG.RO**

125. **AGENTI** interventie cu atestat, posesori de permis categoria B, RPG Security, angajeaza pentru zonele Bucuresti si Ilfov. Salariu net, **1.740 L/;** ☎0219534 cmi@rpg.ro www.rpg.ro

126. **AGENTI** interventie pentru insotire transport marfa pe caile ferate, Bronec angajeaza in conditii foarte avantajoase ☎021.323.54.69/ 0730.583.840 bronec@bronec.ro

127. **AGENTI** interventie pentru obiective din Bucuresti; ☎0743.162.009/ 0747.225.916

128. **AGENTI** interventie pentru zona Unirii cu sau fara atestat. Salariu 2.000 lei platiti la timp. Contract de munca perioada nedeterminata. Oferim prime lunare in functie de evolutia profesionala, **2.000 L;** ☎0786.325.276/ 0766.091.230

129. **AGENTI** interventie si securitate pentru diferite obiective in Bucuresti: cladiri birouri sau industrial; salarii 1250 - 1875, pentru detalii, va rugam sunati (intre 15.00 si 17.00) si what's up non stop. **1.875 L/;** ☎0721.363.035 hm.recrutare@yahoo.com

130. **AGENTI** interventie, cu atestat, posesori de permis categoria B, RPG Security, angajeaza pentru zonele Bucuresti si Ilfov. Salariu net, **1.740 L/;** ☎0219534 cmi@rpg.ro www.rpg.ro

131. **AGENTI interventie, program flexibil. Se cere permis cat. B minim 2 ani. Salariile se achita la timp. Salarii de la 1.600 L; ☎0786.189.306**

132. **AGENTI** montaj galerii/ perdele/ storuri, program 8 h/zi. Solicitam permis auto B si minim liceul finalizat. Nu conteaza experienta, ci dorinta de dezvoltare profesionala, **1.500 L;** ☎0733.402.000/ 0727.217.909 aliand.consulting@gmail.com

133. **AGENTI** paza - 30, asiguram scolarizare, obiective Bucuresti, salariu **1.250 L;** ☎0786.325.283/ 0766.091.230

134. **AGENTI** paza - 40, firma de paza angajeaza urgent, asiguram scolarizare, salariu **1.200 L;** ☎0786.325.283/ 0766.091.230

135. **AGENTI** paza - 50, urgent, cu/fara atestat, asiguram scolarizare, salariu **1.200 L;** ☎0766.091.230/ 0786.325.283

136. **AGENTI** paza in zonele Buftea-Otopeni, in conditii excelente; ☎0723.139.522

137. **AGENTI paza zona Bucuresti si Oras Pantelimon. ☎021.335.03.11**

138. **AGENTI** paza, Civis angajeaza agenti paza atestati profesional, program in ture 12/24 - 12/48, salariu intre 950 - 1.250 L net plus bonus in functie de program si obiectiv platite la zi, relatii luni-vineri 08-15, ☎0723.602.909 traian.pirvan@civis.ro

139. **AGENTI** paza, salariu atractiv si program convenabil ☎0730.277.871

140. **AGENTI** paza, urgent, pentru Bucuresti. Salariu atractiv; ☎0728.877.450/ 0737.520.137

141. **AGENTI** paza. Firma de securitate angajeaza agenti pentru obiective spatii comerciale, posturi interioare, program in ture, drepturi salariale la timp. Valabil atat pentru barbati cat si pentru femei. ☎0760.886.937 cosminvladescu@gmail.com

142. **AGENTI** paza. Magic Star Security angajeaza agenti de securitate: salarii atractive, 1.350 - 1.500 L in mana, cu sau fara atestat, cu varsta de minim 18 ani, salariu la zi (fara intarzieri), cim nedeterminat **1.550 L;** ☎0758.111.018/ 0758.115.605 paza.magic@yahoo.ro

143. **AGENTI** paza. Societate comerciala angajeaza agenti cu sau fara atestat in Bucuresti si Ilfov, salariu atractiv+bonuri masa; ☎021.321.48.77 conta@ssp-guard.ro

144. **AGENTI pentru munca de teren. Training la locul de munca si bonusuri zilnice; ☎0784.863.430**

145. **AGENTI** pentru obiective in Bucuresti si Ilfov, societate de paza angajeaza, salariu 1.100 - 1.300/ luna. Asiguram scolarizare. Nu sunt intarzieri la plata salariului; ☎0760.650.245

146. **AGENTI** Respect Security angajeaza agenti de securitate. Cerinte: atestat, experienta in domeniu. ☎0758.077.231/ 021.312.74.16

147. **AGENTI** securitate (barbati si femei) pentru obiective camine de batrani in zona Bucuresti-Noi, Straulesti ☎0720.077.418 sef.zona.b5@tiger.ro

148. **AGENTI securitate angajeaza S.G.I, cu sau fara atestat, cadre militare rezerva pentru posturi in zona de nord a capitalei. Conditii deosebite de munca, salarizare 1.200 L/168 ore, Interviu intre orele 09.30-15.30 la telefon: ☎0762.244.060**

149. **AGENTI** securitate barbati, pentru Crangasi si metrou Aurel Vlaicu. Salariul la timp, 1050 lei net. **1.050 L;** ☎0745.324.833/ 0745.368.411 igssecuritate@yahoo.ro

150. **AGENTI** securitate cu atestat angajam urgent. Salariu 1.000 - 1.200 L; ☎0737.039.536

151. **AGENTI securitate cu atestat angajeaza firma de paz? pentru obiective din Bucure?ti. Salariu atractiv. , ☎0786.430.387/ 0786.430.389**

152. **AGENTI securitate cu domiciliul in Bucuresti, pentru firma securitate; ☎0731.035.131**

153. **AGENTI** securitate cu si fara calificare pentru obiective din Bucuresti; ☎0743.162.009/ 0749.050.576

154. **AGENTI** securitate pentru BGS Divizia de Securitate, salariu atractiv + prime; ☎0757.094.437/ 0749.062.295

155. **AGENTI SECURITATE PENTRU BUCURESTI. SALARIU ATRACTIV, CU SAU FARA ATESTAT. RELATII LA TEL., INTERVALUL ORAR 9-17; ☎0753.010.488/ 0753.010.482**

156. **AGENTI** securitate pentru centre comerciale din Bucuresti, conditii avantajoase, angajeaza firma de paza; ☎0761.366.796

157. **AGENTI** securitate pentru magazine Bucuresti. Salariu incepand de la 1.650 Lei net, care se plateste la timp, contract de munca integral, sarbatori legale platite dublu, prime, bonusuri, servicii medicale gratuite, conditii placute de munca, excursii gratuite munte/ mare, asiguram calificare profesionala gratuita. Interviurile: str. Calea Vitan nr. 293, secto 3, luni-vineri, 09.00-16.00. Mijloace de transport: 124, 202, 223, 135, 123 Auchan Vitan, vis a vis de Targul Auto Vitan. Relatii la tel.: ☎0749.062.295

158. **AGENTI** securitate pentru Stadion Dinamo, urgent. Oferim un program de munca flexibil, un loc de munca stabil si un salariu de 1.200 L. Pentru mai multe detalii va rugam sunati **1.200 L;** ☎0754.099.329 oficestaffcompany@gmail.com

## DOAMNE ŞI DOMNIŞOARE

*Cu sau fără experienţă, aspectul fizic nu contează!*

- *Îţi oferim 300 $ la angajare*
- *Activitate legală cu contract de muncă*
- *Procent comision până la 80%*
- *Bonusuri mari oferite lunar*

**VREI SĂ AI CÂŞTIGURI NELIMITATE ŞI UN PROGRAM ALES DE TINE ?**

**Vino să câştigi bani din videoconversaţii !**

**Detalii la: 0767.640.565/ 0726.567.433**

**www.blissstudio.ro**

## AEK SECURITY DIVISION ANGAJEAZĂ

- **AGENŢI DE SECURITATE;**
- **SERVANŢI POMPIERI;**
- **RECEPŢIONISTE.**

**Salariu peste medie, plată ore suplimentare, bonusuri, servicii medicale gratuite.**

**Relaţii: 021.335.05.05; 0760.411.281**

**Email: recrutare@aeksecurity.ro**

## Angajăm AGENŢI DE CURĂŢENIE

**SALARIU PESTE MEDIE, PLĂTIT LA TIMP, SERVICII MEDICALE GRATUITE, BONUSURI + PLATA ORELOR SUPLIMENTARE. PROGRAM L-V ORELE 9-18.**

**Tel : 021.335.00.11, 0784.290.182**

# LOCURI DE MUNCĂ

**CAREXPERT Auto Center**

**ANGAJEAZĂ PENTRU BUCUREŞTI**

## TINICHIGIU CU EXPERIENŢĂ

## PREGĂTITOR VOPSITORIE CU EXPERIENŢĂ

**Cunoştinţe auto, seriozitate, dorinţă de perfecţionare continuă**

**Salarii: 2.000-2.500 lei în funcţie de pregătire şi eficienţă**

**Vizitează site-ul nostru: www.carexpertauto.ro**

**Contact: office@carexpertauto.ro; 0752 76 76 76**

159. **AGENTI** securitate pentru zona Buftea, Mogosoaia urgent. Oferim un program de munca flexibil, loc de munca stabil si un salariu atractiv. Pentru mai multe detalii va rugam sunati **1 L;** ☎0752.025.945 oficestaffcompany@gmail.com

160. **AGENTI** securitate si operatori supraveghere video pentru centru comercial in zona Militari. Interviuri de luni pana vineri intre orele 8.00-16.00 in str. General George Macarovici nr. 23, etaj 2, sector 6 (zona Drumul Sarii). Mijloace de transport autobuzul 139, troleibuzele 91 si 96, statia Nabucului; ☎0769.062.646/ 0761.124.112/ 021.320.96.00

161. **AGENTI** securitate, angajeaza companie austriaca pentru Bucuresti. Salariu motivant, seriozitate, punctualitate, concedii platite si contract legal pe perioada nedeterminata; ☎0761.237.609/ 0770.318.697 office@royalservicesecurity.ro

162. **AGENTI** securitate, barbati si femei, pentru zonele Chiajna, Militari, Crangasi, Bucurestii Noi, Vitan, Pipera, program in ture de zi, scolarizare si analize medicale gratuite, salariu net **1.450 L;** ☎0725.989.708

163. **AGENTI** securitate, cu sau fara atestat, cu domiciliul in zonele: Fundeni, Delfinului, Socului, Sos. Pipera, Piata Muncii. Interviuri de luni pana vineri intre orele 8.00-16.00, in str. General George Macarovici nr. 23, et. 2, sector 6 (Drumul Sarii). Mijloace de transport: autobuzul 139, troleibuzele 91 si 96 statia Nabucului; ☎0748.075.002/ 0761.124.112/ 021.320.96.00

164. **AGENTI SECURITATE, CU/ FARA EXPERIENTA PENTRU SSG SECURITY. SALARIU 1.440- 2.200 NET. UNIFORMA, ATESTATUL SI MEDICINA MUNCII GRATUIT; ☎0725.500.510**

165. **AGENTI** securitate, inclusiv pensionari, obiectiv S.C. Electromagnetica S.A.; ☎0721.252.667

166. **AGENTI securitate, RPG Security agenti securitate pentru centre comerciale din Bucuresti si Ilfov. Pentru programari la interviu sunati in intervalul 9:00-16:00. Salariu net, 1.550 L; ☎021.9534 hr@rpg.ro www.rpg.ro**

167. **AGENTI** securitate, RPG Security angajeaza pentru centre comerciale din Bucuresti si Ilfov. Pentru programari la interviu sunati in intervalul 9:00-16:00. Salariu net, **1.550 L;** ☎021.9534 hr@rpg.ro www.rpg.ro

168. **AGENTI** securitate, RPG Security angajeaza pentru centre comerciale din Bucuresti si Ilfov. Pentru programari la interviu sunati in intervalul 9:00-16:00. Salariu net, **1.550 L;** ☎0219534 hr@rpg.ro www.rpg.ro

169. **AGENTI** securitate, RPG Security angajeaza pentru centre comerciale din Bucuresti si Ilfov. Pentru programari la interviu sunati in intervalul 9:00-16:00. Salariu net, **1.550 L;** ☎021.9534 hr@rpg.ro www.rpg.ro

170. **AGENTI** securitate, RPG Security, angajeaza agenti de securitate barbati si femei, pentru centre comerciale situate in zonele Berceni si Sos. Alexandriei. Pentru interviu sunati la L-V, 09:00-16:00. Salariul net, **1.550 L;** ☎021.9534 hr@rpg.ro www.rpg.ro

171. **AGENTI securitate, RPG Security, angajeaza barbati si femei, pentru centre comerciale situate in zonele Berceni si Sos. Alexandriei. Pentru interviu sunati la L-V, 09:00-16:00. Salariul net, 1.550 L; ☎021.9534 hr@rpg.ro www.rpg.ro**

172. **AGENTI** securitate, Security VOL angajeaza pentru obiectivele din Voluntari - Pipera, relatii la telefon: ☎0755.619.109 ru@security - vol.ro

173. **AGENTI** securitate, sefi tura si dispeceri, femei si barbati, pentru centru comercial. Se ofera salariu fix si bonuri de masa. Detalii la tel. ☎0767.171.177 Sandu.corina84@yahoo.com

174. **AGENTI securitate, urgent pentru Bucuresti, zonele Berceni si Grozavesti, salariu 1.000-1.250 lei, tel. luni-vineri 9-15; ☎0768.444.434**

175. **AGENTI** securitate. Companie de paza angajeaza agenti pentru obiectiv in zona Stefanesti (centura Bucuresti). Pentru detalii si programare la interviu va rugam apelati nr. de telefon, **1.000 L;** ☎0724.013.706/ 0720.000.202

176. **AGENTI SECURITATE. FIRMA DE PAZA ANGAJEAZA URGENT PENTRU BUCURESTI, ZONA BERCENI SI GROZAVESTI. SALARIU 1.000-1.250 LEI NET FARA INTARZIERI. TELEFON (LUNI-VINERI 09.00-16.00); ☎0768.444.434**

177. **AGENTI** securitate. Societate de securitate angajeaza agenti paza atestati si agenti interventie cu experienta. Conditii avantajoase. ☎0725.354.433 florentina.toma@positive.ro

178. **AGENTI** vanzari Bucuresti + limitrof, ☎0755.363.737

179. **AGENTI** vanzari cu abilitati de negociere si comunicare. Disponibilitate de deplasare 80 % din timpul de lucru. Salariu fix+comision. Experienta constituie un avantaj. Asteptam cv pe e-mail, ☎031.425.38.10 office@violetgroup.ro

180. **AGENTI vanzari cu abilitati de tranzactionare. Cerinte studii medii, cunoasterea Bucurestiului; 1.500 L; ☎021.315.16.90**

181. **AGENTI** vanzari cu sau fara portofoliu in domeniu alimentatie, catering si sandwich-uri cu auto propriu. Se deconteaza carburant. pe viitor se ofera masina de firma. Salariu atractiv plus comision. ☎0761.898.776

182. **AGENTI** vanzari oferte serviciu SC Tarell Impex, distribuitor bere, Ursusadministrativ@tarell.ro office@tarell.ro

183. **AGENTI** vanzari Rcs&Rds angajeaza agenti vanzari, se ofera salariu fix + comision, posibilitate avansare, experienta nu este necesara dar reprezinta un avantaj, **3.000 L;** ☎0768.179.856 ionut.serban@rcs-rds.ro

184. **AGENTI,** cautam noi colegi cu sau fara experienta in vanzari pentru o viitoare cariera in domeniul consultantei imobiliare profilul candidatului ambitios, **2.200 L;** ☎0761.393.936 eugen_s89@yahoo.com

185. **AGENTI,** firma de securitate angajeaza urgent agenti de paza femei si barbati pentru farmacii Sensiblu din zona Titan si Baneasa si Dorobanti. Se ofera contract de munca si salariu atractiv. **1.050 L;** ☎0773.767.091/ 0728.207.513 grigore85@gmail.com

186. **AGENTI.** Companie de paza angajeaza agenti de securitate pentru spatii comerciale in conditii avantajoase. Salariu motivant; ☎0786.128.721

187. **AGENTI.** Firma de paza angajeaza agenti de securitate cu/fara atestat pentru obiective din Bucuresti si Ilfov, salariul luat fara intarzieri 1.200-2.000 Lei. Telefon: ☎0762.307.773/ 031.805.21.59

188. **AGENTI.** Firma paza angajeaza agenti de securitate pentru cladiri birouri in conditii avantajoase; ☎0730.117.452

189. **AGENTI. Guard One angajeaza agenti de interventii- Salariu atractiv, bonuri de masa.Atestatul in paza constituie un avantaj, fara antecedente penale, permis auto obligatoriu (3 ani ) ☎0728.883.710**

190. **AGENTI.** Societate specializata angajeaza agenti de paza in conditiile legii. Salariu motivant; ☎0728.181.319/ 0730.565.149

191. **AJUTOR** barmanita, cu/sau fara experienta, locatie in cladire de birouri, zona Piata Victoriei / Piata Romana, program Luni - Vineri, 8 ore pe zi , CV-uri la email: ☎0724.045.501/ 0731.236.044 georges.treats@gmail.com

192. **AJUTOR** buc/pizzar 1.500-2.400 L, experienta necesara, femeie curatenie 1050-1200L, ospatar- barman 1150-1550 L. Pub & Club muzica rock live Zona Titan-metrou Costin Georgian. Program flexibil, posibil redus sau week end. Transport asigurat bucatarie/vase ☎0771.565.459

193. **AJUTOR** bucatar (f/b). Gi Group cauta ajutor bucatar- firma de catering produse asiatice. Sediu firma: B-dul Theodor Pallady, sect. 3, aproape statie metrou. Contract de muncă- nedeterminat. Program flexibil: 3-4 zile/ saptamana; **1.500 L;** ☎0730.233.576 flavian.ianculovici@gigroup.com www.gigroup.com.ro

194. **AJUTOR** bucatar angajam pentru restaurant situat in zona Universitatii. Program este de 2 zile cu 2 zile, oferim contract de munca, transport asigurat seara ☎0731.322.472

195. **AJUTOR** bucatar casiere si fete la servire. Restaurant La Safi angajam ajutor bucatar, casiere si fete la servire pt. locatie din Mega Mall Pantelimon. Relatii la tel. ☎0723.200.105 melapy@yahoo.com

196. **AJUTOR** bucatar cu experienta pentru cantina, conditii legale, sanse reale de afirmare, mediu de lucru placut, salariu fix, tichete de masa si mancarea asigurata. Zona metrou Pipera. ☎0786.552.982

197. **AJUTOR bucatar cu experienta pentru restaurant in sectorul 2; ☎0723.591.840/ 0760.366.384**

198. **AJUTOR** bucatar cu experienta, urgent, pentru restaurant Berceni; ☎0755.735.707

199. **AJUTOR BUCATAR CU EXPERIENTA; ☎031.432.85.65/ 0764.788.373**

200. **AJUTOR** bucatar fara experienta pentru taiat si tocat legume, zona Berceni, sector 4, se ofera 1 masa calda si CM, program 10 ore/zi, sambata si duminica liber, **1.500 L;** ☎0765.444.400

201. **AJUTOR** bucatar pentru camin de batrani. Informatii la telefon; ☎0722.441.267

202. **AJUTOR** bucatar pentru firma de catering cu delivery sector 6. Cerinte: experienta minim 1 an, domiciliul sector 5 sau 6. Se ofera salariu 1.600-1700 L, tips, transport, etc **1.700 L/;** ☎0726.731.313 anghel30@yahoo.com

203. **AJUTOR** bucatar pentru restaurant cu delivery sector 6. Cerinte: experienta minim 1 an , domiciliul sector 5 sau 6. Se ofera salariu atractiv, bonusuri, etc. **1.700 L;** ☎0726.731.313 contact@almondopizza.ro

204. **AJUTOR** bucatar pentru restaurant in Dr. Taberei. Dorim persoane cu experienta in bucatarie, muncitoare. Oferim conditii motivante, masa, tips. De preferat domiciliat in sector 5 sau 6; ☎0728.842.997 hotelwestplaza2011@gmail.com

205. **AJUTOR** bucatar pentru restaurant in zona Dristor, program 10-22, 2 cu 2. Doar cu experienta. Salariu motivant. Contract de munca pe 8 ore. Mai multe detalii la tel., ☎0734.601.600 pizza.venetia@yahoo.com http://www.pizzavenetia.ro

206. **AJUTOR** bucatar pentru Restaurant situat in P-ta Alba Iulia nr. 3. Detalii la tel. intre orele 13:00-19:00, **1.500 L;** ☎0762.400.500 neacsu.raluca89@yahoo.com

207. **AJUTOR** bucatar salariu atractiv, Restaurant Terasa - Zona Titan, Blvd. N. Grigorescu. ☎0766.309.126

208. **AJUTOR** bucatar si femeie de serviciu. Firma catering, zona Dorobanti, ☎0752.231.433

209. **AJUTOR bucatar si vanzaor magazin mixt, pentru firma catering, experienta 10 ani, program avantajos L - V, conditii exceptionale; ☎0723.337.174**

210. **AJUTOR** bucatar, Best Western Stil Hotel angajeaza spalator vase/ajutor bucatar, contract de munca. Aviatiei, metrou Aurel Vlaicu. Asteptam CV la receptie sau la mail ☎021.233.39.90 office@hotelstil.ro www.hotelstil.ro

211. **AJUTOR** bucatar, fete, pentru firma catering, zona Spitalul Fundeni. Program 5 zile/sapt. (D-J) 8-17 sau 12-21 ☎0741.295.665/ 0728.011.145 ghe_ioana@yahoo.com

212. **AJUTOR** bucatar, Restaurant în Centrul Vechi, angajam ajutor bucatar, cu sau fara experienta. Salariu motivant, mediu de lucru placut. Locatie: Zona Unirii, ☎0745.010.605/ 0726.174.905

213. **AJUTOR** bucatar-femeie, restaurant langa Piata Sudului, zona Berceni. Salariu fix 1.800 lei. Program doua zile cu doua libere, de la 9-22; ☎0728.968.315/ 0729.881.935

214. **AJUTOR** bucatar. Firma de catering angajam ajutor bucatar. Program de lucru : Luni-Vineri 06:00 - 17:00. Zona Gara de Nord, **1.500 L;** ☎0724.538.471 office@bunbun.ro

215. **AJUTOR** bucatar. Restaurant in Parcul Herastrau angajeaza ajutor de bucatar. Salariu atractiv; ☎0768.822.926 angajari.restaurant2014@yahoo.com

216. **AJUTOR** bucatar. Restaurant sector 2, angajeaza, ajutor bucatar cu experienta in domeniu, femeie de serviciu pentru vase, ospatar cu experienta si ajutor ospatar. ☎0725.129.998

217. **AJUTOR** bucatar. Restaurant Serendipity angajam ajutor bucatar cu sau fara experiente. Program flexibil. Salariu motivant. ☎0799.923.527 serendipity830stefan@gmail.com

218. **AJUTOR** bucatareasa femeie (fata) harnica ,chiar fara experienta,la autoservire cu mancare gatita romaneasca in Sun Plaza Berceni. Salariu 1300, mancare si bonusuri program o zi (9-22) cu una libera, **1.300 L;** ☎0723.705.385

219. **AJUTOR bucatari si bucatari cu experienta pt. restaurant Casa Sienilor. Relatii tel. ☎0729.805.060**

220. **AJUTOR** bucatarie, ospatarite, picolite pentru Restaurant Gedo, str. Ion Maiorescu nr. 18, sector 2; ☎0767.103.111/ 0724.241.932

221. **AJUTOR** cofetar. Cofetaria French Revolution angajeaza ajutor cofetar, 5 posturi. Experienta nu este necesara. Cautam oameni carora le place sa munceasca. Oferim contract de munca si toate formele legale. ☎0753.808.808

222. **AJUTOR de bucatar cu experienta, angajez. Locatie eleganta, rog seriozitate. Sens Giratoriu Cristalului, Bragadiru - Ilfov; ☎0720.075.598**

223. **AJUTOR** de bucatar cu experienta, catering Unirii, program 07:00-15:00, luni-vineri, pt. interviu sunati la tel., sau CV la email, salariu 1400 lei. **1.400 L;** ☎0730.764.818 marius.tirdei@grillmasterchef.ro

224. **AJUTOR** de bucatar cu sau fara experienta in domeniu. Oferim: contract de munca, salariu motivant, locatie ultracentrala, posibilitate de avansare. Pentru detalii sunati la nr. afisat; ☎0733.102.737

225. **AJUTOR** de bucatar dornic sa invete pentru un bistro din sectorul 2. Salariul va fi pe cartea de munca. Programul e de 2 zile cu 2 zile libere. Iar transportul seara si mancarea sunt asigurate. ☎0745.605.864 luciana@kidyounot.ro

226. **AJUTOR** de bucatar femeie cu sau fara experienta in bucataria calda. Program duminica - joi, 05:30-17:30, vineri si sambata liber. Salariu + masa. Institutul Clinic Fundeni, Bufet Gorjeanca, **1.500 L;** ☎0742.266.859

227. **AJUTOR** de bucatar pentru mancarea asiatica. Suntem o firma care face livrarea de mancarea asiatica cu concept nou in piata si dorni sa angajam ajutor de bucatar cu experianta cel putin 2 ani, **1.500 L;** ☎0758.068.542 wvh88@yahoo.com

228. **AJUTOR** de bucatar si femeie de serviciu pentru scoala particulara. Relatii la tel.; ☎0723.307.308

229. **AJUTOR** de bucatar, bucatar, picoli si ospatari restaurant zona centrala angajeaza. Relatii la tel. ☎0721.259.439

230. **AJUTOR** de bucatar, fata la vase, bucatar, zona Domenii, sector 1. ☎0722.607.401

231. **AJUTOR** de bucatar, grataragiu, fete la linie pentru servire, angajam pentru autoservire linie calda. Rog seriozitate si experienta; ☎0764.552.554

232. **AJUTOR** de bucatar, punct de livrare/ catering. Se ofera pachet salarial atractiv si conditii excelente de munca. Mai multe detalii la telefon ☎0747.333.056 rezwan.iqbal33@gmail.com

233. **AJUTOR** de bucatar. Firma catering, angajeaza ajutor de bucatar cu experienta. Conditii legale, reale sanse de afirmare, mediu placut, salariu fix, tichete, masa asigurata. Zona metrou Pipera. ☎0756.998.501

234. **AJUTOR** de bucatar. Restaurant central Barrio din Biserica Amzei, nr. 30 angajeaza ajutor de bucatar cu experienta. Oferim conditii avantajoase de lucru si transport gratuit; ☎0733.222.777 office@barrio.ro

235. **AJUTOR** de bucatar. Restaurantul Casa Condor, zona Militari, Piata Veteranilor, cauta femeie pe postul de ajutor de bucatar, program flexibil, tips zilnic, carte de munca, salariu atractiv; ☎0766.376.385/ 0740.699.241 manager@casacondor.ro www.casacondor.ro

236. **AJUTOR** de bucatar. Supapa cauta ajutor de bucatar pentru spalat vase si curatat legume. Bistro langa Piata Victoriei. Program l-v, 8-17, cu contract. 1400 net, pranz zilnic. Experienta obligatorie ca ajutor, minim 2 ani, **1.400 L;** ☎0721.212.965 mona.bratescu@supapata.ro

237. **AJUTOR** de cofetar. Laborator cofetarie patiserie angajeaza ajutori de cofetari cu experienta; ☎0745.611.052 office@casa-antonie.ro

238. **AJUTOR** de cofetar. Laborator de prajituri raw-vegan angajam ajutor de cofetar cu si fara experienta. Zona: Hala Traian / Piata Muncii. Program de lucru luvi 6-16, **1.500 L/;** ☎0742.500.900 unaculuna@gmail.com

239. **AJUTOR** de gestionar, Otopeni, Mogosoaia, Bucuresti. Autochemicals SRL angajeaza gestionar pt. depozitul din Sos Odaii. Experienta pe un post similar si o conditie fizica buna, constituie avantaj. Persoanele cu domiciliu in zona pot trimite CV pe e-mail ☎0728.909.594 info@autochemicals.ro

240. **AJUTOR** de macelar cu experienta angajam, Sos. Colentina- magazin turcesc; ☎0767.341.658

241. **AJUTOR** de ospatar cu experienta. Restaurant, situat pe Bulevardul Dacia, angajam ajutor de ospatar cu experienta. Persoanele interesate sunt rugate sa ne contacteze le numarul de telefon, ☎0752.228.229

242. **AJUTOR** de patiser, ajutor de cofetar, cofetar, femeie la curatenie, 8 h/ zi, salariu foarte bun pentru laborator modern, zona Dristor; ☎0733.060.234

243. **AJUTOR** de pizzar pentru restaurant Speed Pizza cu sau fara experienta, activ si motivat, scolarizare, salariu avantajos si bonuri de masa; ☎0734.989.958 biank_08@yahoo.com

244. **AJUTOR** gestionar depozit. Cautam un ajutor gestionar depozit, manipulare greutati de pana la 30 kg, colete lungi 4m, inventariere periodica, receptie marfa, pregatire marfa pentru expediere, realizare awb-uri pentru Fan Curier, ☎0724.757.227

245. **AJUTOR** gestionar in depozit Afumati, barbat sau femeie. Receptie si organizarea marfurilor la raft, pregatire comenzi. Program L-V 9-17, S 9-14, salariu 1.400, 1.600, 1.800 L, **1.400 L/;** ☎0742.481.331

246. **AJUTOR** gestionar, impreuna cu gestionarul receptioneaza marfa de la furnizor si o pregateste pentru livrare Participa la inventar. Loc de munca in Sectorul 1, Sos. Odaii nr. 156-163.Se deconteaza abonamentul RATB ☎0336.401.262/ 0336.401.262 office@chorus.ro www.chorus.ro

247. **AJUTOR** in bucatarie, restaurant-terasa in localitatea Afumati incinta complexului comercial MBS, contract de munca. Program: luni-vineri 8:00-17:00, sambata 8:00-15:00 **1.000 L;** ☎0728.103.131

248. **AJUTOR** in bucatarie. Sarcinile presupun tocare, feliere, cantarire legume, branzeturi, pregatire sosuri, deserturi la rece. Program 8-16, l-d, 2 zile libere pe sapt, salariu fix, tichete de masa, masa asigurata, in sect 6. ☎0727.852.980

249. **AJUTOR** in bucatarie. Sarcinile presupun: tocare legume, branzeturi, pregatire sosuri, coca, deserturi la rece. Se lucreaza de luni-duminica, 2 zile libere pe saptamana, salariu fix, bonuri masa, transport, masa la pranz, ☎0727.852.980

250. **AJUTOR** instalator si necalificat, pentru lucrari de instalatii sanitare si termice. Program de lucru L-V cu carte de munca ☎0767.390.449

251. **AJUTOR** la sala de croit pt. producator roman de articole textile pentru copii, ☎021.345.23.28 piticoti@adslexpress.ro

252. **AJUTOR** masinist offset, tipografie din sectorul 4, se cere experienta pe masina de tipar Heidelberg sau masina de tipar offset. Salariu atractiv + bonuri de masa + decont transport + prime. ☎031.407.00.25 gabriela.bara@ebc-hr.ro www.ebc-hr.ro

253. **AJUTOR** montator mobilier pt. firma serioasa din Bucuresti. Persoanele interesate pot trimite CV-uri pe mail sau sa ne contacteze telefonic; ☎0732.515.859 ana.curpan@lamaison.ro

254. **AJUTOR ospatar si ajutor bucatar, pentru Taverna "La Calinescu" din Bucuresti, Tineretului. Salariu atractiv, contract de munca, relatii la tel; ☎021.331.07.50/ 0788.472.725**

255. **AJUTOR ospatar, ospatar pentru Hotel-Restaurant Premiere, Bucuresti, Sector 3; ☎0788.204.761**

256. **AJUTOR** patiser fara experienta, la covrigaria Panini, zona Sos. Giurgiului, nr. 188(intersectie cu Luica), program 12 h/zi, un liber/ sapt, salariu 1.600 ron, **1.600 L;** ☎0735.988.298 carameluturk@yahoo.com

257. **AJUTOR** preparare pizza. Dominos Pizza angajeaja ajutor preparare pizza. Program flexibil, contract de munca, nu se cere experienta, **1.250 L/;** ☎0722.899.253 titan@pizzadnord.eu

258. **AJUTOR** Restaurant Speed Pizza din sectorul Zona Dristor angajeaza ajutor de bucatar cu sau fara experienta, responsabila si organizata, program de lucru full time in ture; ☎0734.989.958

259. **AJUTOR** shaormar fara experienta pentru fast food, zona Berceni, sector 4. CM perioada nedeterminata, 1 masa zilnic, training gratuit, **2.000 L/;** ☎0773.316.497

260. **ALPINIST** utilitar, Stral BIG SRL angajeaza pt. constructii/ montaj si curatenie. Disponibilitate pentru deplasari unde oferim transport, cazare si diurna. Salariul se negociaza la interviu ☎021.313.39.63 office@stralbig.ro

**Firmă producţie (Bucureşti, zona Ghencea)**

**Angajăm**

## MUNCITORI ÎN FABRICĂ

**Cerinţe:** persoane harnice, serioase

**Oferim:** salariu fix, bonus lunar în funcţie de performanţe, tichete de masă, plata orelor suplimentare, decontare transport.

**Telefon: 0720.112.734**

261. **ALPINIST** utilitar. Salariu 3000 RON + bonusuri, **3.000 L;** ☎0742.979.632

262. **AMBALATOARE** Angajam urgent ambalatoare pentru depozit. Program: l-v. Contract de munca. Sector 1/ Otopeni. Transport asigurat, **1.100 L;** ☎0755.651.839 recrutare.2015.1@gmail.com

263. **AMBALATOARE** Cal. Vitan. Egh Hr angajeaza ambalatoare pentru o fabrica de margarina, pana in luna decembrie. Se ofera salariu fix+ bonuri de masa. Se lucreaza in 2 ture la alegere: 6-14/14-22.interviu, bd. Ion Mihalache. ☎0746.111.159 info2@egh-hr.ro

264. **AMBALATOARE** fara experienta dispuse sa lucreze in schimburi in depozit renumit cu produse cosmetice de la capatul sectorului 6. Se asigura transportul ☎0728.063.417 recrutare@passion4work.ro

265. **AMBALATOARE** pentru 2 luni. Lugera angajeaza personal pentru ambalare, etichetare in zona metrou Pipera. Salariu 1400 lei net + tichete de masa. Program l-v, 8h/zi. Se lucreaza in 2 ture. Perioada contractuala: 2 luni. ☎0730.710.665 florentina.popescu@lugera.ro

266. **AMBALATOARE** urgent, necalificate, oferim salariu net: 1.300 L + masa asigurata, contract de munca perioada nedeterminata. Zona sector 6. Detalii la telefon **1.300 L;** ☎0736.326.435

267. **AMBALATOARE,** Lugera angajeaza pentru o companie producatoare de sare. Beneficii: salariul 1200 L net + tichete + decont transport. Program 2 schimburi. Zona intrare Jilava ☎0730.710.665

268. **AMBALATOR** (f/b). Gi Group cauta ambalatoare/ ambalatori produse alimentare- firma de catering. Locatie: B-dul Theodor Pallady, sect. 3, aproape statie metrou. Contract de munca- nedeterminat. Program: 8 ore/zi, 5 zile/ saptamana- 14:00 - 23:00 (transportul asigurat la domiciliu la ora 23:00), **1.200 L;** ☎0730.233.576 flavian.ianculovici@gigroup.com www.gigroup.com.ro

269. **AMBALATOR** catering in alimentatie publica, program luni-vineri 06:00 - 15:00 si 2 sambete/ luna cu program 06:00 - 13:00 . O masa pe zi, contract de munca, posibilitati de avansare, langa statia metrou Costin Georgian, **1.600 L;** ☎0722.453.893 birou@bucateperoate.ro www.bucateperoate.ro

270. **AMBALATOR** depozit zona Chitila, ambalare accesorii telefoane, fara praf, fara efort fizic. Luni-vineri, 11.00-20.00, masa calda zilnic, contract de munca, transport asigurat de la metrou 1Mai, **1.500 L;** contact@hrselect.ro

271. **AMBALATOR** manual (ambalare manuala, etichetare, curatenie), pt. fabrica producatoare de cafea, zona Th. Pallady, masa, transport, lucru in 2/3 schimburi, ☎0755.092.144

272. **AMBALATOR** manual, Angajam muncitori necalificati pe postul de ambalator manual. Se cer studii medii. Puteti suna la numarul de telefon sau sa trimiteti CV-ul pe adresa de maiil, ☎021.325.00.95 office@angels-d.ro

273. **AMBALATOR,** mainipulant. Societate comerciala din domeniul pastelor fainoase, angajeaza, ambalatori, manipulanti, muncitor necalificat curatenie curte. Punctul de lucru se afla in Buftea, jud. Ilfov, ☎0746.118.878 angajari.panificatie@gmail.com

274. **AMBALATORI,** angajam ambalatori la banda sau manual, pickeri utilizare touchscreen, operatori fabricare, ☎021.300.79.84/ 0730.400.400 office@ifantis.ro

275. **AMBALATORI,** personal necalificat pentru ambalare, angajam urgent, salariu net: 2.300 L + transport decontat integral, contract de munca, Program de lucru in ture. Detalii la telefon **2.300 L;** ☎0736.326.435

276. **ARTIST** tatuator, salonul de tatuaje Tattoo Mania angajeaza artist tatuator cu un minim de experienta, pentru a-si extinde echipa.Oferim salariu motivant (procentual), conditii bune de munca si seriozitate

277. **ASISTENT** comercial. Absolvent de studii superioare economice. Analiza informatiilor din piata. Abilitati de organizare, planificare. Lucru sub presiunea termenelor. Trimiteti CV; la adresa de email, axatelfb@yahoo.ro

278. **ASISTENT** de farmacie. Adria Farm SRL angajeaza asistent de farmacie in bucuresti, sector 2. Apreciem si cautam persoane implicate, serioase si profesioniste. Va rog trimiteti CV pe adresa de email; ☎0726.116.636 adriafarm@yahoo.com

279. **ASISTENT** logistica doamna/domnisoara, angajam o persoana la birou, serioasa si responsabila, dedicata si dornica sa progreseze, cunostinte pc, Word, Excel, e-mail. In zona Afumati-Petrachioaia, ☎0732.458.627 office.dnspanel@gmail.com

280. **ASISTENT** manager cunostinte contabilitate primara, cu aspect fizic placut. CV cu poza, salariu **2.000 L;** tgcconcept@gmail.com

281. **ASISTENT** manager Iron Bridge SRL. Firma importatoare electrocasnice UK. Cerinte: studii superioare cu licenta marketing, min 3 ani experienta in domeniu, limba araba si engleza, salariu motivant, transport asigurat? ☎0722.736.017 bogdan@ironbridge.ro

282. **ASISTENT** manager magazin ceai. Pasionat de ceai. Cunoscator limba engleza. Studii superioare, office@toptea-company.ro

283. **ASISTENT** manager pentru soc. comerciala, Bucuresti, sector 4. Candidatul ideal: Studii Bacalaureat minim; cunostinte operare pc; experienta in activitatea de secretariat; cunostinte de contabilitate primara; seriozitate si rigurozitate in indeplinirea sarcinilor; persoana pozitiva, dinamica, cu un simt al responsabilitatii crescut; abilitati excelente de comunicare si organizare; carisma si prezenta agreabila; limba engleza-nivel avansat; fara cazier; redactarea corespondentei; indeplinirea activitatilor de protocol; aprovizionare; mentinerea legaturii cu clientii si partenerii firmei; intocmirea de oferte, prezentari si rapoarte specifice; elaborarea si redactarea documentelor cerute de management indosarierea si arhivarea corespondentei si a mesajelor tel., L-V intre 10.00-18.00; ☎0745.777.770/ 0745.121.478

284. **ASISTENT manager pentru societate din Afumati. Relatii la telefon: ☎0731.290.290**

285. **ASISTENT** manager si receptioner service, zona Crangasi podul Grant, cunostinte contabilitate primara, calculator, 8 ore pe zi, carte de munca, concediu 21 zile, **1.400 L;** ☎0729.009.900/ 0760.160.130 servicedirectie@yahoo.com

286. **ASISTENT** manager, obiect activitate : comert cu amanuntul in magazine special amenajate. Salariu fix + comision din vanzare. Program flexibil. Trimiteti cv-ul pe email. certo.office@gmail.com

287. **ASISTENT** manager, secretara agentie imobiliara, cu sau fara experienta, cunostinte marketing, MS Office, redactare, editare site, dinamica, spirit de echipa, aspect fizic placut, responsabila, bun organizator, mediu de lucru performant, ☎0755.075.901/ 021.252.33.22 iancului@excesimobiliare.ro www.excesimobiliare.ro

288. **ASISTENT** manager, sector 1 Baneasa. Angajam asistent manager cu studii medii sau superioare, cunostine bune de utilizare PC (Microsoft office). Nu cerem experienta, deoarece cautam o persoana dornica sa invete si sa avanseze in cariera, **2.000 L;** ☎0730.615.200 grigore85@gmail.com

289. **ASISTENT** medical generalist cu/ fara experienta; ☎0724.002.027/ 021.326.10.11/ 0723.355.573

290. **ASISTENT** medical pentru camin de batrani. Informatii la telefon; ☎0722.124.467

291. **ASISTENT** medical. Camin de batrani particular angajeaza asistente. Relatii la telefon, ☎0722.621.462 caminprivat@gmail.com

292. **ASISTENT** vanzari, personal pentru un important lant de magazine de panificatie. Locatie: Calea Dorobanti, Mall Vitan, Plaza Mall.Contract pe perioada nedeterminata **1.200 L;** ☎0725.132.133 recrutare@passion4work.ro

293. **ASISTENTA** manager - sucursala Afumati - Ilfov, domeniul industrie textile, salariu motivant + 1 masa/zi. Cerinte: fire energica, comunicativa, capacitate de relationare, cunostinte operare PC, limba engleza - nivel mediu. CV pe e-mail. www.alteksboya.com ☎021.311.13.23 altekstricot@yahoo.com

294. **ASISTENTA manager, fara experienta, cu aspect fizic placut, sa cunoasca o limba straina. CV cu poza. Salariu + transport, 2.000 L; tgcconcept@gmail.com**

295. **ASISTENTA** medicala cu/ fara experienta pt. gradinita particulara in zona Prelungirea Ghencea ☎0730.697.928 larakidsforyou@yahoo.com

296. **ASISTENTA** medicala radiologie. Relatii la tel. CV la adresa de email ☎021.326.55.96 fmmedident@hotmail.com

297. **ASISTENTA** online SUA, castiguri garantate 800-4.800 $ .Bonus la angajare in valoare de 4.000 L. Contactati-ne cu incredere, **4.800 €;** ☎0761.505.505/ 0736.400.300 officepsk@yahoo.com

298. **ASISTENTA** pentru clinica stomatologica, experienta minim 1 an; ☎021.313.40.82/ 0721.842.904

299. **ASISTENTA** personala. Afacerist singur, caut tanara peste 18 ani cu aspect placut, carnet cat. B, ofer salariu bun plus bonusuri, cazare si training. Colaborare pe termen lung; ☎0763.070.180 cert81@yahoo.ro

300. **ASISTENTA** pt. birou, cu aspect fizic placut, tanara fara experienta, CV-ul cu o poza; georgescuV2010@yahoo.com

**BGS**

**DIVIZIA DE SECURITATE**

## AGENŢI SECURITATE

**pentru obiective Bucureşti**

**BGS Divizia de Securitate**

**Salariu atractiv care se plăteşte la timp, contract de muncă integral, sărbători legale plătite dublu, prime lunare, bonusuri, servicii medicale gratuite, condiţii plăcute de muncă, excursii gratuite munte/mare, asigurăm calificare profesională gratuită.**

**Interviurile: str. Calea Vitan nr. 293, sector 3, luni - vineri: 09.00-16.00**

**Relaţii: 0757.094.437/0749.062.295**

**021.330.51.20/ recrutari@bgs.ro**

**Mijloace de transport: 124, 202, 223, 135, 123**

**Auchan Vitan, vis a vis de Târgul Auto Vitan**

**SC FIRST FACILITY IMOBILE SRL**

**ANGAJEAZĂ**

**PERSONAL CALIFICAT TEHNIC**

**PENTRU POSTUL DE**

**TEHNICIAN FRIGOTEHNIST**

**ÎN BUCUREŞTI ŞI ILFOV**

**DETALII: 0729.887.556**

**IDM CLUB**

**Biliard Bowling Fitness**

**angajează**

## FEMEI DE SERVICIU

**Full time, contract de muncă**

**Programări interviu la**

**☎ 021.316.09.62**

# LOCURI DE MUNCĂ

**SC EGEA ORBICO SRL angajează**
**LUCRĂTOR DEPOZIT**
Perioadă nedeterminată, zona Pipera.
Oferim salariu atractiv, tichete de masă, decontare transport.
CV-urile se primesc pe adresa de mail: alina.lazar@egeaorbicobeauty.ro
persoană de contact Alina Lazăr, 0756.195.384

301. **ASISTENTA** stomatologie. Cabinet stomatologic sector 6, angajeaza asistenta. CV-ul la adresa de mail. cabinetdentar-militari@gmail.com

302. **ASISTENTA** vanzari pt. producator mase plastice pt. ind. alimentaraDescriere: gestionare baza clienti, activitate planificare promovare si oportunitati vanzari. Cerinte: cunostinte MS Office, lb engleza, bun organizator ☎0732.118.323 bestpack.ro@gmail.com

303. **ASISTENTA** vanzari, cunostinte Corel, Photoshop, Office, cusatoreasa-masina de cusut simpla, muncitoare necalificata?croitorie, muncitor necalificat pentru Fabrica de Steaguri; ☎0761.488.224

304. **ASISTENTA,** doresc colaborare-parteneriat pe termen lung cu o singura tanara compatibila care doreste sa se implice alaturi de mine in afaceri. Ofer cazare, salariu bun si bonusuri. Sunt singur si fara obligatii, ☎0763.070.180 cert81@yahoo.ro

305. **ASISTENTE** Clinica dentara de lux, angajeaza in conditii deosebite, asistente manager, receptionere. Se ofera salariu atractiv, contract de munca, bonusuri. Varsta maxima 33 ani, aspect fizic placut, seriozitate. ☎0758.096.020

306. **ASISTENTE** pentru camin de batrani privat. Conditii avantajoase. ☎0740.678.694

307. **ASISTENTI** medicali si kionetoterapeuti pentru centru medical Bucuresti, posibilitate regim intern; ☎0724.384.753/ 0773.866.998

308. **ASSISTANT** manager. Catering Raw-Vegan zona Muncii/Traian. Program de lucru Lu-Vi 8-16.30. www.rawz.ro. Sunt necesare studii superioare, engleza, abilitati Word, Excel, Outlook, Worldpress. **1.500 L;** ☎0742.500.900 unaculuna@gmail.com

309. **BABYSISTER** cunoscatoare de limba engleza pentru un baietel de 5 ani(vorbeste doar engleza), urgent, cerinte: experienta cu copii, metode adecvate varstei pentru educare ☎021.233.93.66 reception@ethoshouse.ro

310. **BAIAT** pentru atelier copiat chei; ☎0727.210.000

311. **BAIAT** pentru curatenie cladire birouri sectorul 5. Persoanele interesate trebuie sa fie capabile sa lucreze pe masina de spalat pardoseli cu volan. Detalii la: **1.000 L;** ☎0725.595.687

312. **BAIETI /fete cu fara experienta pentru distributie vanzari produse editoriale, salariu net, 1.650 L; ☎0729.492.492**

313. **BAIETI** cu sau fara experienta, moderare discutii online. Oferim locatie ultramoderna, training profesionist, posibilitatea dezvoltarii carierei. E vremea sa iti cumperi masina dorita, ☎0746.847.466 contact@teamvisionstudio.ro

314. **BAIETI** moderare discutii online, cu sau fara experienta, limba engleza nivel mediu, aspect fizic placut. Oferim castiguri substantiale, training, suport tehnic, plata bilunar. Programeaza-ti un interviu, ☎0746.847.466 contact@teamvisionstudio.ro

315. **BAIETI** si fete angajam pentru fabrica de paine. Relatii la telefon ☎0784.227.774

316. **BAIETI** si fete. Angajam baieti pentru shaormerie si casiera cu experienta pentru restaurant tip fast-food. Zona Pantelimon. Rog seriozitate. Salariu atractiv. ☎0763.073.110

317. **BAIETI.** Spalatoria auto Ozana sector 3 angajeaza baieti si fete, conditii bune, rog seriozitate, salariu **1.200 L;** ☎0723.160.045

318. **BANEASA.** Hello, promisiunile mincinoase te-au plictisit? Jobul monoton si prost platit te oboseste? Noi nu promitem salarii colosale, insa iti putem garanta un inceput de salariu de 4000/ luna. Contacteaza-ne, ☎0771.717.750

319. **BANZICAR.** Firma confectii dama angajeaza banzicar, personal sala croit si constructor tipare, gradare incadrare sistem Gemini CAD; ☎0766.849.566

320. **BARBAT.** Ofer cazare si masa plus salariu unui barbat fara obligatii pentru intretinerea unei microferme. Astept provincia; ☎0799.350.205

321. **BARBATI** Angajam urgent barbati necalificati pentru fabrica. Oferim: Salariu net 1.400 L, transport decontat, contract de munca, Program de lucru in schimburi. Detalii la telefon, **1.500 L;** ☎0736.326.435

322. **BARBATI** necalificati pentru depozit de mobila angajam urgent, salariul net: 1.600 L. Programul 8 ore L-V. Transportul asigurat dupa angajare. Pentru mai multe informatii sunati la nr. de telefon, **1.600 L;**

323. **BARBATI** pentru munca de depozit, manipulanti si pikeri. Transport asigurat, salariu 1.350-1.850 lei. ☎0748.227.240

324. **BARBATI, femei in putere pt. cladiri- birouri, restaurante, sali evenimente angajeaza firma curatenie. Program normal, salariu avantajos; ☎0753.582.372**

325. **BARMAN** -ospatar sector 2. Angajez legume-fructe sector 2; ☎0720.304.444

326. **BARMAN -ospatar, urgent, in zona Pantelimon, tel. dupa ora 10; ☎0765.595.047**

327. **BARMAN** pentru bar situat în interior loc de joaca pentru copii. Loca?ia Mega Mall, cu program de 8h/zi, în ture 9-17 ?i 14-22. ☎0756.060.008 andreea@gymboland.ro

328. **BARMAN** Pizzerie angajeaza barman cu experienta pentru sector 1. Echipa tanara. Conditii de lucru moderne. Salariu, tips, transport, bonuri de masa. Rugam seriozitate; ☎0733.200.012 resurseumane@pizzabonita.ro

329. **BARMAN** pt. restaurant langa Mall Plaza Romania, serios, amabil, de preferat cu domiciliul in sector 5-6. Conditii avantajoase. Interviu in restaurant intre orele 10:00- 12:30 sau 15:30-18:00 sau CV pe email. ☎0728.842.997 hotelwestplaza2011@gmail.com

330. **BARMAN** Restaurant Barrio, din Biserica Amzei nr 30, angajeaza barman cu experienta. Oferim conditii avantajoase de lucru (procent vanzare, doua mese pe zi), ☎0733.222.777 office@barrio.ro

331. **BARMAN** SC Magic Games AB SRL, angajeaza barman. Relatii la telefon,e-mail. Sector 2, incinta Mega Mall, etaj 2. Langa stadionul National Arena, **1.500 L;** ☎0725.550.268 minacristi@gmail.com

332. **BARMAN,** ajutor barman, vanzator cu experienta pt bar, bucatar, ajutor bucatar, om la legume 1/2 norma; ☎0722.295.520/ 0720.515.774

333. **BARMAN,** ospatar pentru cafenea situata in centrul orasului. Nu se cere experienta. Program flexibil. Salariu motivant; ☎0771.464.595/ 0746.093.731 Pantazi.antonia@gmail.com

334. **BARMANI** si ospatari, fete si baieti, cu sau fara experienta pt. hotel de 5 stele Sheraton Bucuresti. CV-urile se pot depune personal la receptia hotelului sau la adresa de email mentionata ☎0742.081.800 hr@sheratonbucharest.com www.sheratonbucharest.com

335. **BIJUTIER** cu experienta, SC Koson Junior SRL angajeaza, relatii la: ☎0721.654.804

336. **BIOLOGI,** (2) si 1 tehnician biolog pt. societate. Conditii avantajoase; ☎021.492.04.38

337. **BONA -menajera, experienta, fam. straini, Bucuresti, 2.400 L; ☎021.310.74.03**

338. **BONA** baiat 5 ani, zona Fundeni Colentina, 8 ore\zi. Dati sms cu cuvantul ,,bona'' daca nu raspund, va voi resuna eu, **1.200 L;** ☎0745.134.035 stanc.marian@gmail.com

339. **BONA calificata, copil 11 luni, Aviatiei, urgent, 2.000 L; ☎021.310.74.03**

340. **BONA** Corbeanca, program 10 ore/zi, copil 1 an jumatate, cu experienta si recomandari, **1.800 L;** ☎0724.047.365

341. **BONA** cu experienta pentru un copil de 11 luni, de luni pana vineri de la 08.00 la 18.00. Persoana nefumatoare si disponibila pentru o colaborare pe termen lung cu familia. Zona Sector 4. **2.000 L;** ☎0728.941.598

342. **BONA** cu experienta si recomandari pentru fetita 1,6 ani in Bucuresti, zona Baneasa. Programul este de luni pana vineri de la 08:00 pana la 18:00. Contact tel. ☎0723.119.897

343. **BONA** de noapte pentru gemeni de 7 luni. Program 6 zile pe saptamana 19:00 - 7:00. Zona Tineretului, cartier Asmita Gardens. Salariu neg., **1.300 L;** ☎0741.015.309 ionut.jercan@gmail.com

344. **BONA** Dorobanti program 15-20, copil 6 ani, L-V, studii: minimum liceul, limba engleza avantaj, experienta avantaj, salariul foarte motivant ☎0731.579.464/ 0724.047.365

345. **BONA** Filaret, program : 5-6 ore/2 ori/sapt, dupa-amiaza, disponibilitate pentru intern in week end, carte de munca, salariul motivant, carnet de conducere avantaj, ☎0731.579.464/ 0724.047.365

346. **BONA** Firma C&B recruteaza bona interna cu experienta ca bona sau mama, fetita de 3,6 ani (gradi) si nou nascut, Sos. Nordului (Bucuresti), mama este acasa. Intern (2 wkd. libere/ luna)-2500 lei, **2.500 L;** ☎0726.334.403 agenti-aplevnei25@gmail.com

**PIZZERIA MAESTRO angajează:**
**PIZZAR, MODELATOR COVRIGI, VÂNZĂTOARE, FEMEIE DE SERVICIU ŞI AJUTOR BUCĂTAR**
**0763.312.293**

347. **BONA** Firma Cleaning-Babysitting recruteaza bona cu experienta ca mama sau ca bona, gemeni (fetita si baiat) de 11 luni, zona Gara de Nord. Mama este acasa. L-Vi, 10 ore, 1.800 - 2.000 lei, **1.800 L;** ☎0726.334.403 agenti-aplevnei25@gmail.com

348. **BONA inter/ extern, copil 7 luni, Pipera, 2.700 L; ☎021.310.74.03**

349. **BONA** interna copil 8 luni, Decebal, 2.000 lei, experienta recomandari nefumatoare, jucausa, camera separata, 2 weekenduri libere/luna, **2.000 L;** ☎0737.317.493

350. **BONA** interna pentru familii deosebite din Bucuresti. Salariul lunar: 2.500- 3.000 lei, cazare si transport asigurat. Programari: tel. sau CV la email; ☎0735.179.929/ 021.223.23.59 office@profiles.ro

351. **BONA** interna pentru gemeni 8 luni, Bucuresti, cu referinta si experienta. Relatii la telefon; **2.200 L;** ☎0726.637.102

352. **BONA** interna sau externa program lung pentru copil de 6 ani cu Sindrom Down. Persoana responsabila, curata, cinstita care sa fie disponibila sa ma ajute si cu treburile casei. Urgent, **1.500 L;** ☎0747.188.817 aurelia.costache@ymail.com

353. **BONA** interna, zona Berceni, 2 fetite, cu experienta si recomandari, pe termen lung; ☎0731.579.464/ 0724.047.365

354. **BONA** interna, zona Domenii, pentru gemenii nostri de 8 luni, o persoana implicata, cu experienta de bona. 2 week-enduri libere, camera proprie. Salariu 2500 lei. Iuliana, ☎0754.618.381

355. **BONA** Militari program 16-22, L-V, cu experienta si recomandari, **1.600 L;** ☎0724.047.365

356. **BONA** Militari, o zi da, una nu la copil de 1.5 ani, program 10 ore/zi, preferabil experienta, **1.800 L;** ☎0799.994.071

**SWAT FORCE INTERNATIONAL angajează**
**DISPECERI CENTRU ALARMĂ şi AGENŢI DE SECURITATE (bărbaţi şi femei)**
**din Bucureşti şi zonele limitrofe**
**SALARIUL ATRACTIV**
**Telefon interviu: 0730.565.121**
**0761.156.982**

357. **BONA** pentru bebelus 8 ore/ zi cu disponibilitate in weekend ?i a ne insoti in deplasari. Cerere: experienta minimum 5 ani (cu recomandari). Zona Romana, **3 €;** ☎0722.231.449 albuliliana83@yahoo.com

358. **BONA** pentru copil 1 an si 4 luni, menaj usor, sector 1, Bucuresti. Salariul oferit este de 2000 lei / luna, 8 ore/ zi. Orele suplimentare vor fi platite; **2.000 L;** ☎0736.087.582

359. **BONA** pentru copil 1 an, zona Oras Pantelimon - Selgros. Se doreste o persoana activa, serioasa, nefumatoare, cu experienta in cresterea si educarea copiilor. Salariu se discuta cu ocazia interviului ☎0741.205.594/ 0736.858.541 dragos.vladuca@gmail.com

360. **BONA** sector 3 Bucuresti. Bona in zona Baba Novac pentru baietel de 8 luni, program de la 08-19 luni-vineri, 2000 lei. Bona pentru o fetita de 7 luni, zona Matei Basarab (Piata Muncii), program 09-18, luni-vineri , 2.000 lei, ☎0721.129.288

361. **BONA** zona Sebastian, Rahova, 13 Septembrie, pentru o fetita de 2 ani si 2 luni. Program de lucru 08:30-18:30, de luni pana vineri ☎0733.523.660

362. **BONA, experienta, copil 2 ani, Drumul Taberei, urgent, 1.800 L; ☎021.310.74.03**

363. **BONA, experienta, copil 5 luni, Unirii, salariu/luna 1.900 L; ☎0726.256.070**

364. **BONA, experienta, copil 8 luni, Dorobanti, urgent, 2.000 L; ☎021.310.74.03**

365. **BONA,** menajera în regim intern (care sa locuiasca cu noi) pentru mentinere gospodarie (menaj, spalat, calcat, gatit, etc) si supraveghere copii (5 si 7 ani) dupa gradinita/ scoala si in vacante. ☎0723.267.153 dana.boiangiu@gmail.com

366. **BONA,** zona Ghencea. Cautam o persoana calda, calma, care sa indrageasca copiii, pentru a avea grija de baietelul nostru de 1 an si 3 luni, ☎0775.391.006

367. **BONA.** Caut bona interna, Voluntari, pentru fetita 9 luni, cu experienta, limba engleza, responsabila. Detalii la telefon, **2.500 L;** ☎0726.637.102

368. **BONA.** Caut bona Pipera, program 10 ore, L- V, nefumatoare, cu referinte telefonice. Detalii suplimentare la telefon, **1.800 L;** ☎0726.637.102

369. **BONA. Familie din Pipera angajeaza bona externa. Salariu 2.000 L; ☎0731.290.290**

370. **BONE,** menajere, ingrijire batrani. Full time, part time si intern. Salariu atractiv. Conditii de munca excelente, **35 L;** ☎0723.182.719 oanabalanica@yahoo.com

371. **BONE,** menajere, ingrijitoare varstnici recruteaza si in regim intern Agentia Family Help; www.familyhelp.ro **80 L;** ☎0726.198.429/ 021.340.94.45

372. **BROKER** imobiliar, departamentul vanzari sector 6, experienta constituie un avantaj, telefon, camera foto, publicitate agresiva, CV pe adresa de email, ☎0760.654.540/ 021.440.22.49 conceptimobiliare@yahoo.com

373. **BRUTAR.** Angajam urgent brutar cu sau fara experienta, persoana serioasa. ☎0786.094.857

374. **BRUTARI. Grigo Prod Com angajeaza brutari cu experienta si personal necalificat pentru brutaria din Piata Resita. Salariu atractiv; ☎0757.821.597**

375. **BUCATAR** / ajutor bucatar, impinge tava. Program flexibil (luni - vineri); ☎0767.955.900

376. **BUCATAR** / bucatareasa, zona Lacul Tei; ☎0764.803.017

377. **BUCATAR** /ospatar: Cunostinte foarte bune de limba engleza; Experienta minima in domeniul serviciilor si ospitalitatii; Amabil, flexibil si orientat catre oaspeti. JW Marriott Bucharest Grand Hotel angajeaza; ☎021.403.19.94 emanuela.anton@marriott.com

378. **BUCATAR** /patiser: cunostinte de bucatarie sau diploma de bucatar; Cunostinte de cofetarie/ patiserie sau diploma de cofetar/ patiser; Experienta anterioara in domeniu; Cunostinte despre igiena alimentara; Persoana organizata si pasionata de bucatarie / patiserie. JW Marriott Bucharest Grand Hotel angajeaza; ☎021.403.19.94 emanuela.anton@marriott.com

379. **BUCATAR** ajutor bucatar, casier, picol, spalator-vase, salariu atractiv intre 1.300-2.500 L, program luni-vineri 08-17. Sarbatori legale liber. Firma catering. Echipa tanara, rugam seriozitate ☎0741.541.460 marco.pavel@essgroup.ro

380. **BUCATAR** bucatareasa pentru restaurant in Drumul Taberei; ☎021.444.29.32

381. **BUCATAR** bucatareasa si ajutor de bucatar pentru linie mancare gatita in apropiere de Universitate. Program normal, fara weekenduri ☎0723.143.169

382. **BUCATAR CALD CU EXPERIENTA SALARIUL 4.000 LEI, PROGRAM 5 CU 2, RESTAURANT CASA BIA, ZONA SEBASTIAN; ☎0769.250.897**

383. **BUCATAR** Cantina angajeaza bucatar, conditii legale de munca, mediu placut, reale sanse de afirmare. Salariu fix + tichete de masa + masa asigurata. Zona Pipera, vis a vis de statia de metrou. ☎0756.998.501

384. **BUCATAR cu experienta pentru cantina in zona Hornbach Berceni; ☎0762.348.084**

385. **BUCATAR** cu experienta pt. Best Western Stil Hotel cu contract de munca. Aviatiei, metrou Aurel Vlaicu. Asteptam CV la receptie sau la mail; ☎021.233.39.90 office@hotelstil.ro www.hotelstil.ro

386. **BUCATAR** cu experienta pt. restaurantul La Belle Epoque din zona Dorobanti. Se ofera conditii excelente de munca, contract full time, venituri atractive, masa si transporrul asigurate

387. **BUCATAR** cu experienta si pizzar cu experienta pentru restaurant italian, in conditii avantajoase, salariu motivant intre 500 euro si 1.000 euro, sunati intre 16.00 - 18.00; ☎0747.010.261

388. **BUCATAR** cu experienta, bucatarie romaneasca si internationala, pentru restaurant din zona Piata Dorobanti; ☎021.231.09.08/ 0748.750.029

389. **BUCATAR** cu experienta, calificare. Va rugam seriozitate, Militari, Apusului, sector 6; ☎0722.638.192/ 021.760.74.96

390. **BUCATAR** cu experienta, pizar pentru Restaurant Iona, Drumul Taberei, salariu atractiv; ☎0769.831.218

391. **BUCATAR** femeie. Locatie in sectorul 6, program 7-16 (luni - vineri), cautam bucatar femeie pentru linie calda, ☎0728.888.144

392. **BUCATAR** Firma catering angajaza bucatar cu experienta, conditii legale de munca, mediu placut, sanse reale de afirmare. Se acorda salariu fix, tichete de masa, masa asigurata. Zona Pipera. ☎0786.552.982

393. **BUCATAR** gradinita particulara. Gradinita GSP angajeaza bucatar calificat, cu minim de experienta in prepararea hranei pentru copii. Cerinte: curs bucatar, curs igiena. ☎0768.198.439 office@gspmiciicampioni.ro

394. **BUCATAR** gradinita. Angajam bucatareasa gradinita&after-school sect 2(Vatra Luminoasa), nefumatoare, cu experienta in domeniu min 3 ani, ☎0737.809.291/ 0737.809.291 office@firststeps-kidsplace.ro

395. **BUCATAR** ospatar. Restaurant Sytago situat in Magurele Ilfov angajeaza bucatar si ospatar. Salariu atractiv, carte de munca, 2 mese pe zi; ☎0760.809.909 Restaurant.sytago@yahoo.com

396. **BUCATAR pentru Bistro /Lounge zina bd. decebal, nr. 13. Salariu avantajos, carte de munca, bonusuri. Sunati dupa ora 12 la tel. ☎0722.228.881**

397. **BUCATAR** pentru camin de batrani. Informatii la telefon; ☎0722.441.267

398. **BUCATAR** pentru catering, program de noapte, Restaurant Bărlogul Lupilor sector 6. ☎0731.731.584

399. **BUCATAR** pentru firma catering, locatia este in zona sector 1, program de luni pana vineri, sau o zi cu una libera, mancare romaneasca, salariu 2500-4000 lei, functie de nivelul profesional. **4.000 L;** ☎0721.850.689 stancuflavius80@yahoo.com

400. **BUCATAR** pentru gratar, ajutor bucatar. Restaurant cu specific grecesc situat la Piata Domenii, angajeaza urgent bucatar pentru gratar si doamna pentru postul de ajutor bucatar. Telefon sau email; ☎0743.901.377 contact@ladomenii.ro

401. **BUCATAR** pentru gustari calde cu experienta pt. restaurant cu specific libanez (zona parc Cismigiu), zona de resedinta sa fie in Bucuresti. Pentru detalii sunati intre 12-20:00, ☎0762.212.675/ 021.314.40.01 restauranttulin@yahoo.com www.restauranttulin.ro

402. **BUCATAR** pentru restaurant (bucatarie internationala) situat in Piata Alba Iulia, nr. 3. Salariu 2.000 ron. Asteptam mail cu CV sau tel. intre 12:00-19:00, **2.000 L;** ☎0762.400.500 neacsu.raluca89@yahoo.com www.poker-room.ro

403. **BUCATAR** pentru restaurant recent modernizat, situat in Piata Iancului, sector 2. Detalii la tel., ☎021.252.73.31 intermacedonia98@yahoo.com

404. **BUCATAR** pentru restaurant situat in zona Universitatii. Programul de lucru este 2 zile cu 2 zile, oferim contract de munca si asigurarea transportului seara, ☎0731.322.472

405. **BUCATAR** pentru restaurant-pizzerie. Detalii la tel.; ☎0722.718.831

406. **BUCATAR** pentru Restaurantul Clubului IDM, full time, contract de munca; ☎021.316.09.62 hr@idm.ro

407. **BUCATAR** Pizza Club 16 cu sediul in Bucuresti, Bulevardul Camil Ressu nr. 16, Zona Dristor, angajeaza bucatar/bucatareasa cu experienta si cu domicilul cat mai apropiat de zona. Salariu. 1.700 + tips. **1.700 L;** ☎0755.070.846/ 0784.378.378 blondu-ta01@gmail.com

408. **BUCATAR** pt. linie de autoservire; ☎0769.220.820/ 0723.193.288

409. **BUCATAR** pt. Luna Cafe & Bistro. Program de lucru avantajos. Punct lucru: str. Viitorului 32, sector 2, punct reper Piata Gemeni. TrimitetiCV-ul pe adresa de email, ☎0771.609.431 info@cafeluna.ro www.cafeluna.ro

410. **BUCATAR** pt. restaurant din zona Berceni, urgent. Rog seriozitate ☎0722.250.382 adrianlzrsc@yahoo.com

411. **BUCATAR** pt. Suzana Ribs&Wings, restaurant Texan, Bucuresti. Cerinte: experienta minim 3 ani, salariu atractiv, lucru in ture, alte beneficii. Localul este situat in zona rond Cosbuc. **19 L;** ☎0785.444.442 office@suzanaribs.ro

412. **BUCATAR** Restaurant Bolta Rece, zona Aviatorilor, sector 1 angajeaza bucatar/ bufetiera experienta min. 3 ani, bucatarie rece, salate, deserturi, seriozitate, carte munca, tip zilnic; ☎0722.527.077 boltarece@gmail.com www.boltarece.ro

413. **BUCATAR** Restaurant cu specific romanesc angajeaza bucatar, salariu 2.000 lei, contract de munca si taxe la stat platite? ☎0722.561.666

414. **BUCATAR** Restaurant cu specific romanesc, situat in zona istorica a Bucurestiului, angajam bucatar cu experienta; ☎0722.675.380 alecuiulia@yahoo.com

415. **BUCATAR** Restaurant in incinta mall Afi Cotroceni angajeaza fete pentru postul de bucatar cu experienta de minim 2 ani. Oferim: carte de munca, mancare personal, transport seara, bonusuri de perfomanta. **2.500 L;** ☎0721.678.990 cristina.basceanu@yahoo.com

**TEHNICIAN GENE**
**persoană serioasă, ambiţioasă, sociabilă**
➡ Abilităţi de comunicare - uşurinţă în relaţionare interpersonală şi capacitatea de adaptare
➡ Dorinţă de implicare, iniţiativă
➡ Persoană cu experienţă în montat gene fir cu fir, 2D, 3D, rusian volume, hollywood effect
Se oferă: salariu motivant, contract de muncă, program de lucru în ture
**0766.590.968**

416. **BUCATAR** Restaurant libanez angajeaza: bucatar, ajutor bucatar, femeie la vase, pizzar. ☎0766.303.730 florin_casam@yahoo.com

417. **BUCATAR** Restaurant zona Aviatorilor angajeaza bucatar, ajutor bucatar si femeie de serviciu. Relatii la telefon. ☎0722.594.728

418. **BUCATAR** Restaurant zona Stefan Cel Mare angajeaza bucatar, ajutor bucatar, ☎0726.409.405 highlifetavern@yahoo.com

419. **BUCATAR** salate, pizza, Gustacio Delivery (zona Metro Militari) cauta un ajutor de bucatar cu experienta minim 4 ani in bucatarie profesionala. Program 2 zile/ 2 zile. Salariul 1.700 lei pentru inceput, **1.700 L;** ☎0765.407.884 office@gustacio.ro

420. **BUCATAR** sau ajutor de bucatar cu experienta. Yellow.Menu, firma de catering din zona Ramuri Tei, angajeaza bucatar cu experienta, program luni-vineri, 8-17, contract de munca, salariu atractiv, ☎0757.061.061 madalin@yellow.menu www.yellow.menu

421. **BUCATAR** sau ajutor. Restaurantul Vivo isi mareste echipa. Daca esti bucatar sau ajutor de bucatar si vrei sa te alaturi echipei noastre asteptam sa ne contactezi. Pachet salarial atractiv. Calea Floreasca, ☎0787.709.154 vivofoodbar@gmail.com www.vivofoodbar.com

422. **BUCATAR secund, restaurant pizzerie, sector 2 angajeaza bucatar secund cu experienta, salariu 1.700, program doua zile cu doua. Contract munca, tips din vanzare, transport gratuit, masa asigurata; ☎0761.601.441**

423. **BUCATAR** Share Cafe cauta bucatar full time, pasionat si responsabil. Produse si meniuri rapide din bucataria internationala. Program flexibil, atmosfera prietenoasa, salariu motivant. ☎0747.026.901/ 0747.026.900 sharecafeolari8@gmail.com

424. **BUCATAR** si ajutor bucatar cu experienta, urgent, ☎021.313.45.85 office@vacamuuu.com

425. **BUCATAR SI AJUTOR BUCATAR, PENTRU BISTRO THE LIVING. PROGRAM ALTERNATIV (O ZI CU O ZI), BUCATAR 2.300 LEI, AJUTOR BUCATAR 1.600 LEI. ☎0722.502.728**

426. **BUCATAR** si ajutor bucatar, picolite si ospatari, Hotel restaurant Piata Victoriei angajeaza; ☎0721.662.286

427. **BUCATAR** si ajutor de bucatar cu experienta pentru restaurant, societate zona Casin angajeaza. Relatii la tel. ☎0744.646.019

428. **BUCATAR si ajutor de bucatar, salariu atractiv, putem oferi si cazare; ☎0767.787.771**

429. **BUCATAR** si fata/ femeie pentru spalatul vaselor pt. autoservire (zona Pantelimon) vis a vis de gura de metrou; ☎0723.335.306

430. **BUCATAR** si vanzatoare pentru restaurant Aparatorii Patriei ☎0726.849.065

431. **BUCATAR** tanar cu experienta angajam pentru cantina zona Pipera Porsche. Salariu 2.000 L cu posibilitate avansare. Interviu str. Pipera Tunari nr 2 la cladirea Volkswagen, ☎0727.880.528

432. **BUCATAR** Trattoria Di Viale restaurant angajam bucatar full time.Interviu la locatiem strada Drumul Timonierului 3-5, sector 6 vis a vis de Piata Veteranilor; ☎0768.556.340

433. **BUCATAR,** ajutor bucatar pt. restaurant situat in sectorul 6 isi mareste echipa. In prezent cautam persoane pt. postul de bucatar si ajutor bucatar. Salariu motivant, posibilitate de promovare, bonusuri ☎0763.717.485

434. **BUCATAR,** ajutor bucatar, asistenti medicali, infirmiere, femeie de serviciu, ☎0769.732.942/ 0721.317.275 atractivartconstruct@gmail.com

435. **BUCATAR,** ajutor bucatar, bufetiera, femeie vase, ospatari cu experienta, picoli pt. restaurant zona Titan. Relatii la telefon ☎0735.642.285/ 07715367425 office@restaurantcasadante.ro

436. **BUCATAR, ajutor bucatar, femeie la vase, barmani, ospatari, picoli, sef de sala, femeie de servici, pentru Beluga, restaurant cu specific mediteranean. Salariu avantajos, zona centrala (Piata Muncii); ☎0752.916.661**

437. **BUCATAR, ajutor bucatar, femeie la vase, femeie de servici, barmani, ospatari, picoli, sef de sala, pentru restaurant tradiional romanesc, cu o capacitate de 1.000 persoane (zona centrala- Stadion Dinamo). Venituri atractive; ☎0752.916.661**

438. **BUCATAR,** ajutor bucatar, ospatar, ospatarita, femeie la vase, restaurant Casa Diham angajam; ☎0784.420.072/ 0722.555.245

439. **BUCATAR,** ajutor bucatar, ospatarite, picol pt. locatie Centrul Vechi, se ofera conditii deosebite de salarizare, relatii la tel. Email ☎0723.166.463/ 0731.234.398 Ionutstoicaro@yahoo.com

440. **BUCATAR,** ajutor bucatar, urgent, pt. linie autoservire vis-a-vis de DRPCIV. Mai multe detalii la telefon, ☎0729.024.019

441. **BUCATAR,** cu experienta pt. restaurantul La Belle Epoque din zona Dorobanti. Se ofera conditii excelente de munca, contract full time, salariu atractiv, asiguram masa si transportul la plecare **2.500 L;** ☎0729.660.781

442. **BUCATAR,** diploma si experienta in domeniu. Program de munca este 5 zile pe saptamana si 2 liber 8 ora pe zi. Salariu atractiv. Parklake Mall; ☎0745.452.475

443. **BUCATAR,** personal pentru bucatarie cu/fara experienta; programari interviu luni-vineri intre 10:00-15:00 sau trimiteti CV la email. ☎0756.094.271/ 021.346.56.00 info1@ruby.ro

444. **BUCATAR,** piscoli, ospatari, salatiera cu experienta pentru restaurant central situat in Piata Rosetti; ☎0721.716.632

445. **BUCATAR,** pizzar, ajutor bucatar cu experienta pt. restaurant 4 Friends Pentru mai multe detalii si interviuri sunati la nr. de telefon dupa ora 9:00 ☎0766.442.843

446. **BUCATAR, preparator pizza, femeie vase pentru restaurant Azzurro, Drumul Taberei nr. 122, sector 6; ☎0788.362.983**

447. **BUCATAR,** Restaurant cu specific italian angajam bucatar, zona Dorobanti, salarizare buna, ☎0722.244.808

448. **BUCATAR,** Restaurant zona bld. Brancoveanu angajeaza bucatar cu experienta. ☎0768.101.345 florinrizea80@yahoo.com

449. **BUCATAR,** restaurant-pizzarie angajeaza bucatar(se) cu experienta. Asigura un program-salariu atractiv, transport. Solicitam seriozitate, de preferinta sa domiciliieze in sectoarele 2, 3 sau 4; ☎0729.881.660

450. **BUCATAR,** si ajutor bucatar angajam la firma de catering in zona Giulesti, Crangasi, salariu super atractiv, experienta, program flexibil, tel, CV la email. ☎021.220.53.21/ 0725.328.292 info@frenchbakery.ro

451. **BUCATAR.** Firma catering (sector 1), angajeaza bucatar/ajutor bucatar cu/fara experienta, program 2/2 conditii bune de munca, salarizare atractiva plus bonus performanta. CV-uri la adresa de e-mail mai jos; ☎0786.304.246 adental11@gmail.com

452. **BUCATAR.** Kafeterya Cafe angajeaza bucatar / bucatareasa cu experienta si calificare pentru cafenea zona Pod Izvor. Contract de munca, perioada nedeterminata, salariu + procent; ☎0726.222.567

453. **BUCATAREASA** ajutoare bucatarie, femeie la vase, angajeaza restaurant Cuibul Randunelelor set. 5; ☎0730.002.054

454. **BUCATAREASA cu experienta in meniul italian si romanesc pentru restaurant situat in sectorul 2. Program 2 cu 2 zile, contract de munca, tips din vanzari, masa personal, taxi spre casa. Bucatareasa sta numai la tigai la aragaz, salariu 2.700 L; ☎0761.601.441/ 0761.299.964**

Directia de Sanatate Publica a Mun. Bucuresti anunta scoaterea la concurs a unui post vacant de Consilier grad principal in cadrul Biroului Achizitii Publice (functie publica de executie, in baza HGR 611/2008).

**Conditii de desfasurare a concursului:**

- dosarele de inscriere se depun la sediul Directiei de Sanatate Publica a Mun. Bucuresti, cu sediul in str. Avrig nr. 72-74, sector 2, Bucuresti, in termen de 20 zile de la data publicarii in M. Of.;

- concursul va avea loc in data de 12.12.2016 ora 10.00 proba scrisa la sediul Directiei de Sanatate Publica a Mun. Bucuresti.

**Conditii de participare la concurs:**

- absolventi de studii universitare de licenta absolvite cu diploma de licenta, respectiv studii superioare de lunga durata, absolvite cu diploma de licenta sau echivalenta in domeniul stiintelor economice;

- vechime in specialitate: minim 5 ani

# LOCURI DE MUNCĂ

ANGAJAM
## MUNCITORI NECALIFICATI
**PENTRU FABRICA DIN NOVÁ BAŇA (SLOVACIA)**
FIRMA SPANIOLA

**OFERIM:**
- FORMARE LA LOCUL DE MUNCA.
- SALARIU ATRACTIV INCEPAND DE LA 2700 LEI BRUT + TRANSPORT + CAZARE + TICHETE DE MASA + PRIMA DE PRODUCTIVITATE (PANA LA 676 LEI).
- UN LOC DE MUNCA PE TERMEN LUNG.

**CAUTAM:**
- SERIOZITATE SI DISCIPLINA

PENTRU INFORMATII CONTACTATI (de Luni-Vineri, 9:00-17:00)
**admin.bucuresti@cortizo.com - T. 0756 11 51 83**

455. **BUCATAREASA** in incinta Romexpo, program luni - vineri, pentru linie calda. Salariu atractiv; ☎0784.157.234

456. **BUCATAREASA.** Restaurant High Life Tavern angajeaza bucatareasa si ajutor pentru locatia din Stefan cel Mare. Pentru interviu sunati la tel., intre orele 10-14. ☎0722.562.638

457. **BUCATARESE** cu experienta angajam. Program flexibil, salarizare atractiva; ☎0766.181.082

458. **BUCATARESE,** ajutori de bucatari, femeie de serviciu, gospodine pt. hotel 3 stele din Sinaia, cu contract de munca, relatii la telefon saue-mail, se asigura cazare, **19 L;** ☎0749.033.356 office@hotel-cota1400.ro

459. **BUCATARI** (rece + cald), ajutor bucatar, femeie (spalat vase) angajeaza restaurant Centru Vechi; ☎0723.279.620

460. **BUCATARI** bufetieri, cofetari cu experienta, Restaurant Barlogul Lupilor. ☎0731.731.584

461. **BUCATARI** calificati pentru restaurant din Bucuresti; ☎0726.215.129

462. **BUCATARI** cu experienta pentru restaurant; ☎0764.687.270

463. **BUCATARI** la cald, bucatar la rece si sef de tura cu experienta, pasionati de gastronomie, cu spirit de organizare si echipa, pentru restaurant cu 450 locuri la Piata Romana. Posibilitati de promovare, salariu atractiv, bucatarie moderna, doar cu CV, florin.irimescu90@gmail.com

464. **BUCATARI** pentru Restaurant cu servire rapida, contract de munca, program de lucru in ture: 08:00 - 16:00, 16:00 - 24:30, salariu 1.800 lei net, bonuri de masa, spor de weekend, decont transport. **1.800 L;** ☎0743.155.016

465. **BUCATARI** pentru un hotel de 4 stele din Bucuresti, sectorul 1. Locatie bd. Lascar Catargiu. Program: 2 zile/ cu 2 libere, **1.800 L;** ☎0725.132.217 ionut.dragoi@passion4work.ro

466. **BUCATARI** Restaurant cu specific international angajeaza bucatari la cald si la rece cu experienta minim un an. ☎0721.200.762 cristina.raducu@restaurantelisabeta.ro

467. **BUCATARI** si ajutor de bucatar cu experienta pt restaurant si autoservire in zonele Vitan si Fundeni. Program flexibil-8 ore-2 liber. Salariul avantajos. Bucatari: min. 2.500 ron, ajutor: min. 1.300 ron, ☎0722.750.526

468. **BUCATARI** si ajutor de bucatari angajam urgent la restaurantul romanesc "Delea Noua". Programul este o zi da/una nu, salariul bucatarilor incepe cu 2300 lei iar al ajutoarelor de bucatari incepe cu 1600 lei si vor creste pe masura. **2.300 L;** ☎0736.943.656

469. **BUCATARI,** ajutoare de bucatari, vanzatori linie calda autoservire, vanzatori pentru catering. Oferim conditii bune de angajare. Solicitam seriozitate si persoane sociabile **1.250 L;** ☎0722.507.678

470. **BUCATARI,** angajeaza Casa Capsa. Telefon: ☎0757.645.737

471. **BUCATARI,** ospatari, ajutori de bucatar, ajutori de ospatari, receptionieri (camping), femei de serviciu (curatenie), muncitori necalificati (paznici), pt. Restaurant Casa Alba- Baneasa, site: www.casaalba.ro ☎021.361.77.33

472. **BUCATARI,** ospatari, barmani, angajam pentru restaurant- bar, zona 13 Septembrie. ☎0768.736.242

473. **BUCATARI,** pizzeri si picoli pentru restaurant. Se cere seriozitate si punctualitate. Se ofera conditii de lucru moderne si salarizare atractiva; ☎0726.110.693/ 0733.986.867

474. **BUCATARI,** restaurant din zona Diham angajeaza bucatar, aj. bucatar si picoli (cu sau fara experienta) cu domiciliul in sector 2 sau 3. Asiguram conditii bune de munca, transport acasa, carte de munca etc, ☎0763.341.717

475. **BUCATARI.** Restaurant din centru angajeaza bucatari si ajutori de bucatar cu experienta minim un an ☎0721.200.762 cristina.raducu@restaurantelisabeta.ro

476. **BULDOEXCAVATORIST** angajez, operator buldoexcavator JCB posesor permis C auto ☎0722.259.653

477. **BULDOEXCAVATORIST,** mecanici utilaj cu permis de conducere pentru buldoexcavatoare JCB 3cx. Asiguram cazare si diurna pentru deplasari, contract deszapezire pe timpul iernii ☎0728.526.184/ 031.439.71.31

478. **CADRU** didactic. www.afterschoolsector1.ro angajeaza cadru didactic cu experienta urgent. Se ofera conditii deosebite. Rog trimiteti CV urgent pe adresa; ☎0747.179.897 contact@afterschoolsector1.ro

479. **CALCATOR cu experienta fabrica confectii dama. Salariu 1400-1700 lei + transport, bonuri masa, salariul in intregime si bonusurile pe cartea de munca, program 7.00-15.30, zona Mihai Bravu- Baba Novac. Tel. ☎0767.341.095**

480. **CALCATOR interfazic si final, pentru firma din zona Unirii, strada Episcopul Chesarie nr. 12; ☎0722.298.002**

481. **CALCATOREASA** Atelier angajeaza calcatoreasa pentru produs final si interfazic atelier confectii copii. Cutitul de Argint, program Luni - Vineri de la 7:45-16:30, pauza de masa 30 min. Carte de munca, bonuri de masa **1.100 L;** ☎0721.501.009

482. **CALCATOREASA** cu experienta (calandru si fier de calcat), pentru spalatorie haine in sector 4. Program de lucru o zi da (12 ore), o zi nu; ☎0726.869.891 office@sifonot.ro

483. **CALCATOREASA** cu si fara experienta, poate fi si pensionara, zona Hala Traian; ☎0723.173.207/ 0728.370.487

484. **CALCATOREASA mic atelier, zona Pod Fundeni, salariu avantajos, contract munca; ☎0727.362.646/ 0720.267.528**

485. **CALIFICATI** si necalificati pentru Bucuresti, angajam societate comerciala. Plata la saptamana, cazare+ masa, Catalin. Salariu **2.600 L;** ☎0769.650.954

486. **CAMERISTA** /menajera. Hotel din Bucuresti, angajam personal housekeeping camerista/ menajera. Salariu, masa sau bonuri de masa, asigurare medicala suplimentara, prime pentru depasirea gradului de ocupare (minim 10 luni), ☎0725.520.520 marian.aron@residence.com.ro

487. **CAMERISTA** 8 h/zi. Angajez camerista/ menajera program 8h/zi doar cu experienta. Zona centrala conditii excelente, ☎0730.950.950

488. **CAMERISTA ANGAJEAZA HOTEL NOVOTEL. OFERIM SALARIU ATRACTIV, O MASA CALDA/ZI, PROGRAM DE LUCRU 8 ORE/ZI. PRESOANELE INTERESATE SUNT RUGATE SA SUNE LA NUMARUL DE TELEFON, DE LUNI PANA VINERI, IN INTERVALUL ORAR 09.00-17.30; ☎0747.284.805**

489. **CAMERISTA** cu experinta pentru o pensiune, program flexibil, salariu atractiv, decontam si abonamentul de transport, ☎0722.456.036

490. **CAMERISTA** Hotel Bucuresti angajeaza camerista. Informatii la telefon. Cu sau fara experienta, va asteptam in echipa noastra; ☎0374.130.034 H3302-HK@accor.com

491. **CAMERISTA** hotel sector 6, cu sau fara experienta pt. hotel sector 6. Program 8-16. Cerinte: seriozitate, punctualitate, Bd. Timisoara 46. Interviu luni-vineri 10-14. **1.200 L;** ☎031.425.41.55/ 021.444.11.83 rezervari@cityhotelbucuresti.ro

492. **CAMERISTA** pentru curatenie in apartamente regim hotelier. Zona Unirii, Ucristei. Pentru detalii va rugam contactati; ☎0721.110.220

493. **CAMERISTA** pentru hotel 4 stele in zona piata Universitate.Va rugam sa ne trimiteti CV. Rugam seriositate, calificare daca este posibil, ☎0731.699.971 marketing@zhotels.ro

494. **CAMERISTA** pentru hotel in Sinaia. Salariu atractiv si putem oferi cazare gratuit pentru persoanele din afara localitatii. ☎0731.313.797/ 0734.334.443 valentin.condurache@ioana-hotels.com

495. **CAMERISTA** pentru hotel trei stele, langa Mall Plaza, sector 6. Oferim o masa/ zi, conditii motivante de lucru, bonusuri periodice si alte facilitati. De preferat candidatii sa fie domiciliati in sectorul 5-6. ☎0728.842.997 hotelwestplaza2011@gmail.com

496. **CAMERISTA** persoana cu/ fara experienta, dinamica si responsabila pentru hotel in sect. 1, 2 sau 6. Contract de munca, o masa/ zi, salariul 1.200 L. Program lucru: 8 ore/ zi, 8 zile libere/ luna. Relatii tel. ☎0761.960.309

497. **CAMERISTA** pt. hotel, zona piata Progresu, cu sau fara experienta, program de zi, salariu, nr. telefon **1.500 L;** ☎0722.781.354

498. **CAMERISTA** Rentwaiters angajeaza urgent personal hotelier pentru postul de camerista, cu sau fara experienta. Program doar de zi. Conditii avantajoase. **1.400 L;** ☎0764.615.565 treft_treft@yahoo.com www.rentwaiters.ro

499. **Camerista hotel** Hotel Parliament 4 stele, angajeaza camerista. ☎0772.176.647 www.parliament-hotel.ro

500. **CAMERISTA,** cunostinte elementare de limba engleza; Persoana energica, flexibila, motivata; Persoana orientata catre client, amabila, ordonata. JW Marriott Bucharest Grand Hotel angajeaza; ☎021.403.19.94 emanuela.anton@marriott.com

501. **CAMERISTA,** hotel Dacia RRT Bucuresti, zona Unirii, angajeaza persoana harnica, serioasa cu experienta in domeniu de minim 6 luni. Contract de munca permanent. Relatii la tel sau cv la mail. **1.400 L;** ☎0788.259.808 office@rrt.ro www.rrt.ro

502. **CAMERISTE** pentru un hotel de 4 stele situat la Piata Romana, Bucuresti.Program: 8-14; 12-24; 12-48, **1.250 L;** ☎0725.132.217 ionut.dragoi@passion4work.ro

503. **CASIER** angajez pentru magazin alimentar, situat in Strada Traian nr. 3, sector 3; ☎0729.883.955/ 0722.102.734

504. **CASIER** casiera fara experienta, salariu 1.600 lei, zona Berceni, se ofera 1 masa zi CM, sanse de realizare profesionala, training gratuit, **1.600 L;** ☎0773.316.497

505. **CASIER** cu experienta angajeaza Restaurantul Capsa; ☎0757.645.737

506. **CASIER** gestionar pentru punct de livrare/ catering. Obligatoriu persoana serioasa si de incredere. Se ofera pachet salarial atractiv si conditii excelente de munca. Mai multe detalii la telefon ☎0747.333.056 rezwan.iqbal33@gmail.com

507. **CASIER** Noodle Pack angajeaza: casieri, sef de tura si lucratori bucatarie. In Bucuresti, Veranda Mall din Piata Obor.Trimiteti-ne un CV la email sau contactati-ne la tel. ☎0774.401.594/ 0741.259.719 noodlepackcariere@gmail.com

508. **CASIER** pt. benzinarie Mol situata in orasul Otopeni, 3 posturi disponibile; ☎0723.233.448/ 0760.273.774 bicamarian@yahoo.com

509. **CASIER** supraveghetor spalatorie auto, zona Calea Vitan. Program zilnic 9:00-18:00, libere 2 zile pe saptamana. Aspect curat si ingrijit. Rog CV cu poza; ☎0724.582.715 topcars.europe@yahoo.com

510. **CASIER** tura de noapte luni, marti, miercuri, joi 1500 lei, vineri, sambata, duminica 1300 lei, zona Ghencea ☎0723.655.622

511. **CASIER, casiera, cu sau fara experienta, zona Berceni, se asigura masa zilnic, contract de munca, training gratuit, 1.600 L; ☎0765.444.400**

512. **CASIER,** casiera, pentru supermarket in sector 6, fara limita de varsta, fara experienta, contract de munca, salariu si bonus; **1.200 L;** ☎0724.367.330

513. **CASIER,** lucrator comercial pt. lant magazine non-stop de proximitate, 2 magazine zona Dorobanti si 2 magazine zona Aviatiei.Program 12 ore in ture de zi si de noapte sau doar zi/ noapte.Salariu 1500 net + 50/luna prima **1.500 L/;** ☎0799.808.899 office.cmd@yahoo.com

514. **CASIER,** lucratori comerciali pentru magazinul Alegra Market din Calea Grivitei nr. 168, salariu atractiv, **1.500 L;** ☎0785.286.100

515. **CASIER,** societate comerciala angajeaza casier - vanzator pentru magazin materiale de constructii si amenajari interioare. Se ofera salariu atractiv, contract de munca; ☎0724.225.723

516. **CASIER,** vanzator restaurant, asigura gestionarea incasarii banilor, respecta timpii de servire, sugereaza produse. Asigura si pastreaza curatenia in zona de servire, raspunde de aspectul produselor. **1.600 L;** ☎0743.155.016 ioana.ciuca@scandia.ro

517. **CASIERA** /vanzatoare. Magazin alimentar cu autoservire angajeaza casiera/ vanzatoare, **1.200 L/;** ☎0721.687.945 scmiandra@yahoo.com

518. **CASIERA** angajam pentru restaurant. Programul de lucru este 2 zile cu 2 zile, oferim contract de munca si asigurarea transportului seara; ☎0731.322.472

519. **CASIERA** angajam, Mega Mall Bucuresti, pentru simigerie. Salariu si conditii de munca avantajoase; ☎0725.425.352

520. **CASIERA dispecer la Trattoria Italia noua Popesti, program de lucru doua zile cu doua libere, salariul 1.300 L; ☎0724.968.833**

521. **CASIERA** pentru carmangerie zona Crangasi. ☎0786.961.071

522. **CASIERA pentru firma distributie in Pipera. Relatii la tel.: ☎0753.025.476**

523. **CASIERA** pentru magazin alimentar, zona Grivita salariu atractiv; ☎0763.671.508

524. **CASIERA** pentru spalatorie auto zona Unirii. Conditii avantajoase. Relatii la tel.: ☎021.303.04.37

525. **CASIERA** Shop & Go Mega Image angajeaza casiera si lucrator comercial full time si part time in zona Militari. Program 8 ore in doua schimburi; ☎0729.903.824

526. **CASIERA** Shop&Go Mega Image angajeaza casiera si lucrator comercial full time (8 ore in doua schimburi) si part time (sambata si duminica) in sectorul 1; ☎0730.064.288

527. **CASIERA** spalatorie auto, zona Calea Vacaresti-Timpuri Noi. Rugam seriozitate; ☎0768.647.026

528. **CASIERA** vanzatoare. Intra in echipa Le Grenier si vei avea parte de salariu motivant + bonus vanzari, masa inclusa, echipa tanara, cim nedeterminat, program 2 zile /2 zile, posibilitate de promovare, **1.500 L;** ☎0735.234.838 resurse.umane@legrenierapain.com.ro www.legrenierapain.com.ro

529. **CASIERA,** casa de schimb valutar angajeaza casiera cu experienta minim 3 ani in domeniu. Salariul **2.000 L/;** ☎0786.378.415

530. **CASIERA,** Pizzerie/Cafenea angajeaza casiera cu experianta pentru sector 1. Rugam seriozitate. Conditii avantajose, ☎0733.200.012

531. **CASIERA,** shaormar, personal bucatarie, personal curatenie, angajam urgent pentru fast - food; ☎0724.691.338

532. **CASIERE** in zona Regiei. LivrariRegie angajeaza casiera cu 2 zile da si 2 libere: 09 - 20, 1200 lei, 19:30 - 03:00, 1075 lei, 7-20, 1388 lei si program de luni pana vineri cu weekend liber: 07 - 17, 1470 lei. **1.470 L;** ☎0743.219.461 voipding@gmail.com

533. **CASIERE** pt. spalatorie auto zona D-na Ghica, angajam in conditii avantajoase, programul si salariul se discuta la interviu ☎0760.734.773

534. **CASIERE,** casieri, vanzatoare, vanzator, operatoare, Mol benzinarie. Statie Mol Virtutii angajeaza 2 fete si 2 baieti. Salariu fix 1.300 L, tichete de masa 200 L, bonusuri de performanta, tipsuri, program flexibil in ture; ☎031.620.16.25 fuel.station.team@gmail.com www.molromania.ro

535. **CASIERI** /casiere si ospatar pt. benzinaria Mol Timpuri Noi, salariu fix, tichete de masa, bonusuri de performanta si extra performanta, posibilitate de dezv. profesionala. CV la adresa de email; ☎0724.528.622 timpurinoi@molretail.ro

536. **CASIERI** angajam pentru un important din Bucuresti, zona Lujerului.Program: L-V- 8h/zi. Nu necesita experienta in domeniu. Cerinta: diploma de bacalaureat **1.200 L/;** ☎0725.132.217 ionut.dragoi@passion4work.ro

537. **CASIERI** cu sau fara experienta pentru un lant de cofetarii din zona Dorobanti, Vitan si Drumul Taberei. Program: 2 schimburi 6:30-15:00/ 12:30-21:00. Nu necesita experienta in domeniu **1.400 L;** ☎0735.311.531 recrutare@passion4work.ro

538. **CASIERI** esti tanar comunicativ, zambitor si iti doresti un loc de munca stabil? Chocolat te asteapta in echipa. Avem un post disponibil pentru tine. Cel de casier. Asteptam cv-ul tau ☎0762.796.081 orasanuelena22@gmail.com

539. **CASIERI** part-time angajam pentru un important din Bucuresti, zona Lujerului. Program: L-V, 18-22, S-D, 10 h/zi. **1.200 L/;** ☎0725.132.217 ionut.dragoi@passion4work.ro

540. **CASIERI** pentru salile de jocuri Admiral si Tip&Cash. Cerinte: persoana activa, amabila si sociabila, cunostinte operare calculator, studii medii. Oferim: salariu competitiv, bonusuri, bonuri de masa, posibilitati reale de avansare. Nu este necesara experienta. Detalii la tel. sau CV la adresa: ☎0749.056.492/ 0799.600.358 hr@admiral.ro

541. **CASIERI** si lucratori comerciali cu sau fara experienta pt. Best Market ☎0774.410.317 resurse.umane@gfmarket.ro

542. **CASIERI** zonali. Asociatia Casa de Ajutor Reciproc a Pensionarilor "Omenia" Bucuresti, strada Amurgului, nr. 53, sector 5, angajeaza urgent casieri zonali - cu diploma de absolvire studii medii si cu domiciliul stabil in sect. 1, 2, 3, 4, 5 si 6 din Municipiul Bucuresti. De asemenea, angajeaza casieri zonali cu domiciliul stabil in urmatoarele localitati: Domnesti, Tunari, Peris, Otopeni, Vidra - Jud. Ilfov, Calugareni, Mihai Bravu - Jud. Giurgiu, Perisor - Jud. Calarasi. Relatii la tel.: 0752.001.445 / 0752.001.427, ☎0752.001.428/ 0752.001.431/ 021.423.17.49

543. **CASIERI,** GI Group angajeaza casieri pentru un important lant de magazine de tip fast-food. Locatie: Baneasa si Militari. Program 8 ore/zi. Minim 12 clase absolvite. Salariu: 1300 + bonuri de masa, **1.500 L;** ☎0720.999.368 eduard.radu@gigroup.com

544. **CASIERI. Pepco Retail angajeaza casieri in Bucuresti. Alatura-te si tu echipei noastre. Mediu de lucru placut si posibilitati de dezvoltare continue. Va rugam sa sunati la nr. de telefon sau sa trimiteti CV-ul dvs. la email: ☎0737.024.795 cmincea@pepco.eu**

545. **CAUTAM ECHIPE DE ELECTRICIENI PENTRU LUCRARI ELECTRICE, CU CONTINUITATE. ZONA PIPERA (BUCURESTI). SE POATE OFERI CAZARE; ☎0723.851.290**

546. **CAUTAM** fete pentru masaj somatic, varsta minim 18 ani. Plata zilnic, conditii deosebite de munca, Contract munca, salon lux, situat in Centru Istoric, castiguri substantiale. Limba engleza ar fi un avantaj, **2.000 €/;** ☎0732.493.801/ 0762.880.328

547. **CEASORNICAR** sau persoana cu indemanari tehnice. Angajam ceasornicar sau persoana cu indemanari tehnice, zona Militari Lujerului. Domeniul de activitate consta in: schimbari baterii si curele de ceasuri, schimbari geamuri, remontoare, altele. **1.500 L;** ☎0767.397.842 raul.pena06@yahoo.com

548. **CHATTER,** castiguri de peste 1.000 $. Program flexibil, abonament gratuit la sala. Comunicare in limba engleza, platforme online din strainatate, aspect fizic placut, ☎0746.847.466 contact@teamvisionstudio.ro

549. **CHEF** buctar, bucatar. Restaurant sector 3 angajam in conditii avantajoase chef bucatar cu experienta in meniu international si romanesc. Cerem si oferim seriozitate. ☎0724.702.993

550. **CHELNERI** pentru un hotel de 4 stele din Bucuresti, Sector 1. Locatia: zona Piata Romana, **1.200 L/;** ☎0725.132.217 ionut.dragoi@passion4work.ro

551. **CIOBANI,** SC Elagro Gostilele angajeaza ciobani, ingrijitori animale. Carte de munca si cazare, salariu atractiv, **2.000 L;** ☎0722.694.300/ 0735.129.266 elagrogostilele@gmail.com

552. **CIRCULARIST,** Firma din Bucuresti, producatoare de mobilier la comanda din PAL si MDF, angajeaza urgent circularist cu experienta. Oferim salariu motivant si bonusuri de performanta. ☎0755.704.074 office@mobilaromania.ro www.mobilaromania.ro

553. **CIRCULARIST,** montator PAL, tamplar, full time, carte de munca, **2.800 L;** ☎0721.693.400

554. **CIRCULARIST,** si montator la masa de lucru pt. societate comerciala cu domeniul in productie mobilier **2.500 L;** ☎0725.872.091 mabisvb@yahoo.com

555. **CIZMAR** - talpuitor, angajez, urgent, zona Salaj; ☎0720.753.021/ 0761.217.343

556. **COAFEZA** angajam, sector 2, zona Doamna Ghica; ☎0735.783.920

557. **COAFEZA** angajeaza Saloanele Magic Dristor. Conditii foarte bune: venit real pe CM, 21 zile concediu platit, salariu pe card, traininguri gratuite, soft vizualizare incasari, mediu de lucru placut. Suna acum, **3.000 L/;** ☎0768.106.512 angajari@saloanelemagic.ro www.saloanelemagic.ro

558. **COAFEZA** angajez coafeza si coafeza sa stie si frizerie, cu experienta, pentru salon in zona Brancoveanu, vad format. Ofer contract de munca. Rog seriozitate; ☎0734.548.871

559. **COAFEZA** cu experienta minim 1 an salariu atractiv 2000 lei +cm platita /8 ore salon de 10 ani. Program 1 zi da, una nu. Weekend da, unu nu, ☎0724.357.422

560. **COAFEZA** cu experienta minima angajam cu carte de munca pentru salon de lux. Salonul are clientela formata. Detalii la telefon; ☎0723.622.939

561. **COAFEZA** cu experienta pentru salon Camil Ressu, Dristor, vad format; ☎0723.196.419

562. **COAFEZA** cu experienta pentru salon infrumusetare. Salariu + comision, **1.700 L;** ☎0729.342.004

563. **COAFEZA** cu experienta, ucenic/a pt. salon infrumutesare cu vad, manichiurista/pedichiurista unghii cu gel zona Salajan (Th. Pallady), conditii deosebite, salariu fix sau procent; ☎0766.376.213/ 0722.132.892

564. **COAFEZA** frizerita cu experienta, vad format, sector 3; ☎0728.050.571

565. **COAFEZA** hairstilist cu experienta pt. salonul Zattara din sector 4. Program de lucru 1 zi da 1 nu, un weekend da unul nu; de L-S de la 10:00 la 21:00, D de la 10:00:16:00. Detalii la tel.: ☎0769.077.789

566. **COAFEZA PENTRU SALON INFRUMUSETARE, ZONA BERCENI, PROGRESUL, SALARIU 1.900 RON - 15 ZILE. SALARIUL POATE CRESTE. ☎0761.647.108**

567. **COAFEZA PENTRU SALON INFRUMUSETARE, ZONA DOROBANTI, SALARIU ATRACTIV. ☎0773.893.325**

568. **COAFEZA PENTRU SALON INFRUMUSETARE, ZONA OBOR, SALARIU 1.800RON - 15 ZILE LUCRATE. SALARIUL POATE CRESTE. ☎0773.893.325**

569. **COAFEZA** Salon infrumusetare inchiriaza scaun coafor. Salon modern, calea Rahovei, sector 5, inchiriaza scaun coafor (post de lucru) pentru coafeze cu experienta in conditii avantajoase. **250 €;** ☎0724.182.959 chrisestetic@yahoo.com

570. **COAFEZA SALON INFRUMUSETARE, ZONA RAHOVA, DRUMUL TABEREI, SALARIU 1.800 RON - 15 ZILE. SALARIUL POATE CRESTE. ☎0774.043.685**

571. **COAFEZA** Salonul Elena din Buftea cauta coafeza cu experienta, salonul este deschis de 6 ani, clientela formata, conditii de lucru foarte bune. Salariu garantat, **1.800 L;** ☎0720.346.759

572. **COAFEZA** sau hairstylist cu minim 1 am experienta. Calea Rahovei cu Sebastian; ☎0720.757.176 bogdan88gherasim@gmail.com

573. **COAFEZA** si cosmeticiana cu experienta pentru salon deosebit in Bd. Lacul Tei. Salarizare procentuala avantajoasa. Cautam si oferim seriozitate si stabilitate; **1.500 L;** ☎0730.999.689 office@veronique.ro www.veronique.ro

574. **COAFEZA SI FRIZER, SALON INFRUMUSETARE ZONA TITAN, IANCULUI, SALARIU 1.800RON - 1.500RON - 15 ZILE. SALARIUL POATE CRESTE. ☎0724.133.585**

575. **COAFEZA SI SAMPONEZ(A) ZONA OBOR, SALARIUL 1.800 LEI RESPECTIV 800 LEI, SALARIUL POATE CRESTE; ☎0773.893.325**

576. **COAFEZA,** cosmeticiana si manichiurista, zona Nerva Traian - Timpuri Noi; ☎0734.074.189

577. **COAFEZA,** cu experienta pentru salon situat in Auchan Crangasi. Se lucreaza o zi cu o zi, salariu fix, carte de munca, conceidu odihna platit. Salariu in functie de experienta 1200-1500 lei. **1 L;** ☎0722.305.219/ 0744.352.013 mona_popescu2005@yahoo.com

578. **COAFEZA,** hairstylist cu experienta, pt. coafor/ frizerie, sector 3, se lucreaza o zi da una nu, de la ora 10-21, sambata 10-18 h, duminica liber, se ofera salariu fix sau comision, ☎0768.410.983 office@cosmopolitanspa.ro www.comopolitanspa.ro

579. **COAFEZA,** manichiurista cu experienta pentru coafor copii si adulti deschis in Auchan Crangasi. Salariu fix min 1.200 lei, carte de munca 8 ore, concediu platit, se lucreaza o zi cu o zi, **1.200 L;** ☎0722.305.219/ 0744.352.013 mona_popescu2005@yahoo.com

580. **COAFEZA,** manichiurista pentru salon zona Berceni, conditii de munca deosebite; ☎0724.304.871/ 0722.522.172

581. **COAFEZA,** salon cu o vechime de 15 ani inchiriem post de lucru coafor si masa manichiura. Locatie metrou Stefan cel Mare, colectiv tanar si placut ☎0721.487.101 ligiakoralia@gmail.com

582. **COAFEZA,** salon cu vad, angajeaza coafeza sau stilist cu carte de munca. Zona Titan, Piata Minis; ☎0722.652.922 sorescu.alice@yahoo.com

583. **COAFEZA,** stilist, salon lux, clientela formata, spatiu comercial, zona Calea Mosilor, intersectie Eminescu, Pizza Hut, Dacia. Experienta in domeniu, coafuri speciale, seriozitate, profesionalism, aspect fizic placut, receptiva, ☎0722.301.575/ 0744.499.555 cristina@wic.ro http://www.thebeautylounge.ro

584. **COAFEZA,** stilista, manichiurista si ucenica coafor, conditii de lucru exceptionale, salarii foarte bune, locatie salon Nordului, Herastrau. Detalii la tel.; ☎0728.580.314 office@1dream.ro

585. **COAFEZE** cu experienta. Salon Cris, Calea Rahovei 319 angajeaza coafeze cu experienta in conditii avantajoase, **1 L;** ☎0724.182.959 chrisestetic@yahoo.com

586. **COAFOR** ucenica. Daca ai absolvit cursul de coafor (sau daca esti in curs de)si iti doresti sa faci din pasiunea ta un mod de viata atunci noi te asteptam in salonul nostru pt a continua alaturi de cei mai buni ☎0769.636.883 office.eam@gmail.com www.anticastudio.ro

587. **COFETAR** ajutor de cofetar, vanzator si persoana pentru curatenie pt. cofetarie, ne marim echipa. Se asigura carte de munca ☎021.324.95.54/ 0722.459.539 angelinacofe@yahoo.com

588. **COFETAR** bombonier angajeaza Casa Capsa. Telefon: ☎0757.645.737

589. **COFETAR** Cofetaria Elan angajeaza cofetar si ajutor cofetar. Zona Militari. Salariu bun, conditii de munca foarte bune, carte de munca? ☎0744.365.505

590. **COFETAR** laborator cofetarie patiserie angajeaza cofetar. Salariu motivant, tichete de masa, conditii foarte bune de munca. ☎0746.611.052 office@casa-antonie.ro

591. **COFETAR** Laborator de cofetarie autentica, angajam cofetar si ajutor cofetar. Vom lucra numai cu produse de top, si cu colaboratori profesionisti in domeniu. Bonusuri lunare, posibilitati de avansare. ☎0758.092.348

592. **COFETAR** patiser, pentru un bistro central, situat in zona Piata Universitatii. Ofer program si salariu decent. ☎0762.641.033

593. **COFETAR** pentru cofetarie situata la Posta Vitan, sector 3. Program flexibil. ☎0722.400.481

594. **COFETAR** si ajutor de cofetar. Cofetarie zona Militari Rezidence angajeaza cofetar si ajutor cofetar. Oferim seriozitatea, salariu bun si program flexibil, ☎0720.567.279

595. **COFETAR** si vanzatoare pentru cofetarie; ☎021.324.73.62/ 0724.551.671

596. **COFETAR,** ajutor cofetar, cu experienta, pasionati de produsele dulci, pentru laborator cofetarie renumita situata in zona Aviatei. Se ofera salariu motivant, program 2 zile/2 zile, posibilitati promovare. ☎0735.234.838 resurse.umane@legrenierapain.com.ro www.legrenierapain.com.ro

597. **COFETAR, cu experienta, angajam pentru Laborator nou. Salariu: 2.500-3.000 lei, program o zi cu o zi si ajutor de cofetar (experienta). Salariu 1.600-1.800 lei. Program o zi cu o zi; ☎0799.799.525**

598. **COFETARI,** patiseri, agenti de vanzari, asistent office, ajutor cofetar, ajutor patiser. Laborator cofetarie specializat in productia de alimente sanatoase si naturale, isi mareste echipa. Program full time 8 ore/zi, sambata/ duminica liber. Contract de munca. Salariu atractiv. Cerinte: experienta minima 1 an, atitudine pozitiva, amabilitate. Detalii suplimentare tel.; ☎0724.029.238/ 0766.228.629

599. **COLABORARE** pentru petreceri private. Locatie centrala, exclusiv pentru dna si dra mai multe detalii la telefon; ☎0732.135.338 Eva21_eva@yahoo.com

**SOCIETATE DE PAZĂ ANGAJEAZĂ AGENŢI PENTRU OBIECTIVE în Bucureşti şi Ilfov. Salariu 1100 -1300 lei/lună. Asigurăm şcolarizare. Nu sunt întârzieri la plata salariului.**

**SOCIETATE DE PAZĂ ANGAJEAZĂ AGENŢI DE INTERVENŢIE INCLUSIV TURE DE 24 ORE. Salariu net 1600 -1800 lei/lună. Nu sunt întârzieri la plata salariului.**

**SOCIETATE DE PAZĂ ANGAJEAZĂ AGENŢI DE SECURITATE pentru complexuri rezidenţiale. Salariu net 1200-1400 lei/lună. Asigurăm şcolarizare. Nu sunt întârzieri la plata salariului.**

**Tel: 0760.650.245**

**SOCIETATE DE PAZĂ ANGAJEAZĂ AGENŢI DE SECURITATE pentru zona Baloteşti - Ilfov. Tel: 0722.579.389**

**SPĂLĂTORIE TEXTILE CAUTĂ ŞOFER**
**Investiţie austriacă angajează şofer cu experienţă. Oferim condiţii financiare avantajoase. Zona Militari.**
**Dacă v-am stârnit interesul, vă rugăm să ne contactaţi la următorul număr de telefon: 0728 225 655**

**Angajăm COORDONATOR CURĂŢENIE cu experienţă**
**SALARIU ATRACTIV - Detalii la interviu**
**Relaţii între orele 09.00-18.00 la tel : 021.335.00.11**
**CV-ul la resurse.umane@deziclean.ro**

**Firmă producţie confecţii metalice uşoare** (Bucureşti, zona Vitan) angajăm
**SUDORI CO2**
**Cerinţe:** experienţă minim 1 an, persoane harnice, serioase.
**Oferim:** salariu fix, bonus lunar în funcţie de performanţe, tichete de masă, plata orelor suplimentare, decontare transport pe mijloacele de transport în comun.
Telefon: **0724.299.590**

# LOCURI DE MUNCĂ

**MATEI CONF GRUP – NR. 1 IN ROMANIA IN FABRICAREA ECHIPAMENTELOR DE MUNCA**

**ANGAJEAZA**

**CONFECTIONERE**

**CU EXPERIENTA**

**Salariul poate ajunge la 1700 lei**
**+ bonuri de masa in valoare de 200 lei**
**Asiguram transport, conditii foarte bune**

Program 07.00 – 15.15, zona Bucurestii Noi

**0731 022 108**

600. **COLABORATORI** pentru servicii de coasere produse din material textil tip ambalaje, ☎0723.338.606/ 0722.232.852 office@asined.ro

601. **COLABORATORI Sc Far Est Windows SRL cauta colabortatori pentru montajul tamplariei PVC. Persoana de contact Savu Marius, telefon sau email; ☎0726.711.301 marius.savu@farest.ro**

602. **COLEG** cu obiective.Stii foarte bine limba germana sau engleza? Vrei sa cresti alaturi de noi, indiferent de varsta sau studii? Oferim vise, salariu fix si bonusuri de performanta. Repede, CV la: jobs@thechatcenter.com

603. **COLEGA** persoana curatenie. Persoana curatenie clinica stomatologica, Pta Unirii, 7 ore/zi, se lucreaza in doua schimburi, doua simbete/luna. Proba platita 30 de zile. Contract durata nedeterminata. Salariul 1.100 lei net, ☎0725.583.061 nelu_iosef@yahoo.com

604. **COMISIONER,** SC Electro Light Art SRL, angajeaza comisioner, manipulant marfuri, incarcator- descarcator, lucrator comercial, calculator pret cost, ☎0765.304.661

605. **COMISIONER,** SC Fount Impex SRL, angajeaza comisioner, calculator pret cost , sef birou comert cu ridicate si cu amanuntul; ☎0765.324.661

606. **COMISIONER,** SC Titanic Consum SRL, angajeaza comisioner, calculator pret cost, manipulant marfuri, director general adjunct societate comerciala; ☎0765.324.661

607. **CONDUCATOR** auto categoria B cu exeperienta pentru fabrica tamplarie PVC - Salariu atractiv; ☎0731.304.155/ 021.450.12.66

608. **CONDUCATOR** auto profesionist, permis conducere categoria C, transport intern. ☎0722.356.074 kretaian@hotmail.com

609. **CONDUCATOR** Bobcat, pentru statia de sortare a deseurilor Glina. Calificarea de stivuitorist constituie un avantaj. Relatii zilnic numai intre orele 08-17 de L-V. Oferim bonuri de masa, **2.000 L/;** ☎0744.324.268 comagrab@yahoo.com

610. **CONDUCATORI** auto. Bronec angajeaza conducatori auto, agenti interventie, cu permis, categoria B, minim 3 ani, pentru Bucuresti ☎021.326.20.44 bronec@bronec.ro www.bronec.ro

611. **CONFEC?IONERE cu experienta haine dama. Salariu 1.400-1.700 lei+ transport, bonuri masa, salariul in intregime si bonusurile pe cartea de munca, program 7.00-15.30, zona Mihai Bravu- Baba Novac; ☎0767.341.095**

612. **CONFECTII** textile. Textel Industry SRL angajeaza lucrator cu experienta sala de croit, confectii textile, zona Mariott - 13 Septembrie; ☎0755.116.700 valentina.drutu@hd86.ro

613. **CONFECTIONER** pentru croitorie dama cap-coada, atelier situat central in zona Dorobanti, sector 1, program lejer si ore suplimentare platite. Salariu atractiv ☎0755.123.803 contact@retoucherie.ro www.retoucherie.ro

614. **CONFECTIONER** pentru retus haine de dama, atelier situat central in zona Dorobanti, sector 1 , program lejer si ore suplimentare platite. Salariu atractiv. ☎0755.123.803 contact@retoucherie.ro www.retoucherie.ro

615. **CONFECTIONER** si montatori tamplarie PVC si aluminiu inclusiv pereti cortina, ☎0722.257.203 angajari.modernin-stal@gmail.com

616. **CONFECTIONER** textile pentru zona Bragadiru cu experienta, fara limita de varsta si transport asigurat. ☎0723.909.772

617. **CONFECTIONER** textile, angajam urgent pentru masina simpla. Zona Cutitul de Argint. Program de luni - vineri 8 h/zi, carte de munca, bonuri de masa **1.400 L;** ☎0721.501.009

618. **CONFECTIONER** textile- liniare, triplock, produs cap-coada, program de lucru 8 h, experienta minim 2 ani, salariu 1.500 lei. Conditii deosebite de lucru, zona Piata Victoriei. Persoana contact: Georgia; ☎0724.292.369 eurobotul@yahoo.com

619. **CONFECTIONER, masina simpla, triplock, masa croit, muncitor necalificat, bonuri de masa; ☎0727.387.435**

620. **CONFECTIONERA** cu experienta. Lucram saci si huse. Va oferim un loc sigur de munca, salariu motivant, tichete de masa si bonusuri atractive.Program 7.30-16.00, luni-vineri, ☎0722.411.446/ 0722.232.852 office@asined.ro

621. **CONFECTIONERA** in liniara industriala si triplock, articole de dama. Salariu avantajos, conditii de munca deosebite, beneficii multiple, carte de munca. Experienta in domeniu este un plus **1.400 L;** ☎0766.241.679/ 0729.907.974 raluca.martinescu@yahoo.com

622. **CONFECTIONERA** modelier si croitoreasa pentru produse de dama, castiguri financiare de 2.200 - 2.500 L/luna. Cerinte: experienta pentru toata categoria de produse pentru femei minim 10 ani, ☎0724.580.742/ 021.232.61.69

623. **CONFECTIONERA pentru atelier de retusuri; ☎0766.511.788**

624. **CONFECTIONERA** pentru mic atelier la Pod Fundeni. Angajam in conditii avantajoase, cu contract de munca, confectionere haine dama cap-coada sau pe operatii. Atelierul se afla intr-un cadru deosebit, colectiv placut, posibilitate perfectionare. Bip la **1.800 L;** ☎0720.267.528/ 0727.362.646 vera.dresstoimpress@gmail.com

625. **CONFECTIONERA,** atelier confectii pt. ore suplimentare platite extra, program 7:00-15.30, zona Fundeni. Bonus la angajare. Salarii: 1.300-1.400 L; **1.400 L;** ☎0722.815.082/ 0771.752.873

626. **CONFECTIONERA,** atelier de design vestimentar angajam confectionera cu experienta, produs cap-coada, confectii dama. Se ofera salariu atractiv, bonusuri si CM. Locatie Piata Alba Iulia; ☎0743.554.746

★★★★★★★★★★★★★★★★★★★★

627. **CONFECTIONERE (CROITORESE) CU EXPERIENTA PENTRU MASINA LINIARA, TRIPLOK, UBERDEK, SE APRECIAZA FOLOSIREA MASINILOR SPECIALE (2 ACE, ELASTIC, NASTURI, CHEITA, BUTONIERA, ZIG ZAG) ZONA PIATA DELFINULUI SECTOR 2; ☎0784.444.888**

★★★★★★★★★★★★★★★★★★★★

628. **CONFECTIONERE** (croitorese) cu experienta pt triplok si uberdek, program de 8 ore, zona Pantelimon sector 2. Urgent; ☎0784.444.888

629. **CONFECTIONERE cu experienta angajeaza firma Matei Conf Grup - nr. 1 in Romania in fabricarea echipamentelor de munca. Salariul poate ajunge la 1.700 + bonuri de masa in valoare de 200 L. Asiguram transport, conditii de lucru foarte bune. Program 7.00 - 15.15, zona Bucurestii Noi; ☎0731.022.108**

630. **CONFECTIONERE** cu experienta haine dama. Salariu 1.400-1.700 lei + bonuri de masa, program 7.00-15.30, conditii foarte bune, zona Mihai Bravu; ☎0767.341.095

631. **CONFECTIONERE cu experienta. Firma confectii textile speciale, Apaca, sector 6, Bucuresti, angajeaza confectionere cu experienta (minim 2 ani). Contract de munca cu norma intreaga, salariu motivant, incepand de la 1.300 Lei net + bonuri de masa. Relatii la tel.: ☎0763.629.862**

632. **CONFECTIONERE** lenjerii pat angajez, sector 4; ☎0722.384.479

633. **CONFECTIONERE** masina liniara permanent, confectionere aflate in somaj colaborare, conditii deosebite. Sos. Fundeni; ☎0726.322.062

634. **CONFECTIONERE** masina simpla cu experienta calcat interfazic si final (atelier nou deschis), rog seriozitate; ☎0774.096.475

635. **CONFECTIONERE** personal feminin pentru triplock si masina liniara. Berceni Carrefour Grand Arena. Salariu fix, relatii la telefon ☎0747.095.664 www.medical-devices.ro

636. **CONFECTIONERE,** in sector 2, Pantelimon, langa metrou, lucru pe operatii, contract 8 ore, luni-vineri, bonuri, transport decontatsi zona limitrofa).Angajam si persoana pregatire incheiere(necalificata), **1.350 L/;** ☎0725.336.770

637. **CONFECTIONERE,** modeliere in masina simpla de cusut si triplock, personal pentru sala de croit in echipa completa sau separat, angajeaza TGH Fashion. Se ofera salariu motivant. Zona Lancului; ☎0745.577.545

638. **CONFECTIONERE,** tehnolog si lucrator masina liniara, pentru atelier confectii imbracaminte zona Militari. Salariul motivant, carte de munca **1.500 L/;** ☎021.434.88.48/ 0747.501.279

639. **CONFECTIONERE.** Atelier croitorie din cartierul Berceni, angajeaza confectionere textile pt.masinile: simpla, triplok si iuber. contact: ☎0723.074.427/ 021.683.30.00

640. **CONFECTIONERE. GIRONDE CONF SRL, CALEA VITAN 238, ANGAJEAZA CONFECTIONERE IMBRACAMINTE CALIFICATE SI NECALIFICATE. TELEFON: 021.346.42.41/ INT. 1331 ☎0751.282.950**

641. **CONFECTIONERI** aluminiu si pvc, calificati si necalificati. Salariu negociabil+ bonursuri, zona sector 2; ☎0723.674.402

642. **CONFECTIONERI** imbracaminte pe operatii, bandzicar si modelieri (produse cap-coada), 3 ani experienta. Salarii 1.425-2.000 lei, plata in acord individual. Acordam bonus performante, tichete masa, ab. transport, **2.000 L;** ☎0722.430.831/ 021.337.15.13 personal@conflux.ro

643. **CONFECTIONERI imbracaminte, lucratori sala croit, calcatori interfazic si final, angajeaza Passo Company, firma fondata in 1994, specializata in productia de costume de calitate pentru barbati, sos. Morarilor nr. 1, sector 2, incinta Postavaria Romana, metrou Costin Georgian. Contract de munca nedeterminat, salariu atractiv, tichete de masa; ☎0729.728.317/ 021.255.51.10**

644. **CONFECTIONERI** in masina simpla de cusut, triplok, stafir, butoniere, nasturi pentru fabrica de confectii textile, salariu si tichete de masa, mediu de lucru placut, zona Viilor; ☎021.424.62.93

645. **CONFECTIONERI** incaltaminte cu experienta, salariu atractiv. ☎0722.269.718

646. **CONFECTIONERI** incaltaminte. Firma productie incaltaminte din piele si inlocuitori, angajeaza: croitori, talpuitori si finisatoare, cusatoare masiniste. ☎0723.370.826/ 021.256.04.15 nicoleta@zoldo.ro

647. **CONFECTIONERI** pentru firma confectii, zona Rahova. Salarii atractive; ☎0727.368.178/ 021.420.35.23/ 0735.549.927

648. **CONFECTIONERI produse textile, pentru firma din zona Unirii, strada Episcopul Chesarie nr. 12; ☎0722.298.002**

649. **CONFECTIONERI** textile cu experienta min. 1 an in domeniu (acordam tichete de masa) pentru Marini Conf Fashion, Bucuresti, bd. Iuliu Maniu 7, incinta APACA, acces metrou, tramvai, troileibuz, autobuz. Relatii la: ☎0786.335.811/ 0722.667.814

650. **CONFECTIONERI** Treximco SRL Bucuresti, str. Carausilor 10-12, langa gara Obor, angajeaza in conditii avantajoase confectioneri pentru triplock, masina simpla si muncitori necalificati pentru calificare confectioneri; ☎0722.583.419/ 0726.742.533

651. **CONFECTIONERI.** Nissa angajeaza confectioneri textile dama - masina simpla. Ofera: salariu intre 1.000 - 1.700 lei, plus bonuri de masa in functie de realizari, plata in acord individual, asigurare de sanatate la pret preferential; program de lucru 07.00 - 15.30 luni - vineri. Solicitam: experienta de lucru in masina de cusut simpla, minimum 3 ani. Contact: 0731.505.782 luni - vineri, 8.00 - 16.30. Locatia: zona Baicului - Gara Obor, www.nissa.ro

652. **CONFIDENTA** salariu 3000 L din prima zi. Comunicare cu oamenii singuri in mediul virtual. Acceptam fara experienta sau limbi straine. Program la alegere

653. **CONSILIER** imobiliare. Agentia imobiliara Real Media, cu sediul in Drumul Taberei, strada Sibiu, nr.18, angajeaza consilier imobiliare, preferabil cu experienta in domeniu si cu domiciliu cat mai aproape de Drumul Taberei. ☎0722.200.209 catalintanase50@yahoo.com

654. **CONSILIER** vanzari Crama Murfatlar. Vrei sa te alaturi unei echipe dinamice. Principalele responsabilitati ale viitorului nostru coleg/ colege sunt: vanzare asistata, prezentare produse, contabilitate primara, inventare, ☎0746.203.752 liana.scarlat@cru.ro

655. **CONSILIER** vanzari cu experienta in magazin confectii dama pentru societate comerciala; ☎0754.020.651

656. **CONSILIER** vanzari haine dama pe galeria centrului comercial Carrefour Colosseum Chitila, Bucuresti, sector 1. ☎0722.365.508 alexandraioana_sima@yahoo.com

657. **CONSILIER** vanzari piese auto online si identificator piese auto cu experienta. Se ofera salariu atractiv si bonus in functie de performanta. Asteptam cv-ul la email. www.epiesa.ro office@epiesa.ro

658. **CONSILIER** vanzari produse naturiste/ asistent farmacie in AFI Cotroceni si Promenada pt. magazin naturist Remediavert, full time/ part time ☎0726.942.726/ 0729.025.838 remediavert@gmail.com

659. **CONSILIER. Auchan Cotroceni angajeaza consilier vanzari. 0374.124.100(280);**

660. **CONSILIER.** Directia de Sanatate Publica a Mun. Bucuresti anunta scoaterea la concurs a unui post vacant de Consilier grad principal in cadrul Biroului Achizitii Publice (functie publica de executie, in baza HGR 611/2008). Conditii de desfasurare a concursului: dosarele de inscriere se supun la sediul Directiei de Sanatate Publica a Mun. Bucuresti, cu sediul in str. Avrig nr. 72-74, sector 2, Bucuresti, in termen de 20 zile de la data publicarii in M.Of; concursul va avea loc in data de 12.12.2016 ora 10.00 proba scrisa la sediul Directiei de Sanatate Publica a Mun. Bucuresti. Conditii de participare la concurs: absolventi de studii universitare de licenta absolvite cu diploma de licenta, respectiv studii superioare de lunga durata, absolvite cu diploma de licenta sau echivalenta in domeniul stiintelor economice; vechime in specialitate: minim 5 ani.

661. **CONSILIER.** Directia de Sanatate Publica a Mun. Bucuresti anunta scoaterea la concurs a unui post vacant de Consilier grad superior in cadrul Serviciului Asistenta Medicala si Programe de Sanatate (functie publica de executie, in baza HGR 611/2008). Conditii de desfasurare a concursului: dosarele de inscriere se supun la sediul Directiei de Sanatate Publica a Mun. Bucuresti, cu sediul in str. Avrig nr. 72-74, sector 2, Bucureşti, in termen de 20 zile de la data publicarii in M.Of; concursul va avea loc in data de 12.12.2016 ora 10.00 proba scrisa la sediul Directiei de Sanatate Publica a Mun. Bucuresti. Conditii de participare la concurs: absolventi de studii universitare de licenta absolvite cu diploma de licenta, respectiv studii superioare de lunga durata, absolvite cu diploma de licenta sau echivalenta in domeniul stiintelor economice; vechime in specialitate: minim 9 ani.

662. **CONSILIEREA** clientilor pentru credite de nevoi personale in agentie. (pregatire interna gratuita). Salariu fix plus bonusuri. Studii superioare. Tinuta business. Full-Time, ☎0721.888.089

663. **CONSILIERI angajam consilieri vanzari pentru magazin produse cosmetice- zona Mall Baneasa si in magazin pantofi & accesorii - zona Militari Fashion Outlet, Bucuresti, Tel: ☎0737.933.439**

664. **CONSTRUCTOR** tipare croitorie cu experienta - construit tipar dupa foto sau schite, gradat, indicatii realizare serie 0 cu modelierul pt. atelier de confectii Fundeni **3.000 L/;** ☎0722.815.082/ 0771.752.873

665. **CONSTRUCTOR** tipare cu experienta confectii dama pe sistem Gemini, salariu negociabil, program 7.00-15.30, zona Mihai Bravu; ☎0767.341.095 cariere@yokko.ro

666. **CONSTRUCTOR** tipare femei. Firma engleza, zona Cotroceni angajeaza constructor tipare femei in sistem Lectra (si alte sisteme sunt luate in considerare), constructie dupa mostra, poza sau schita. Salariu foarte atractiv, CM, bonuri, ☎0745.202.294 roxana@carmel-romania.com

667. **CONSTRUCTOR** tipare. Textel Industry SRL angajeaza constructor tipare cu experienta in constructia tiparelor si a incadrarilor. Zona Marriott-13 Septembrie; ☎0755.116.700 valentina.drutu@hd86.ro

★★★★★★★★★★★★★★★★★★★★

668. **CONSTRUCTORI MONTAJ, GIPS CARTON SI PARDOSEALA SUPRA-INALTA CU SAU FARA EXPERIENTA, SALARIU 2.000-2.500 LEI; ☎0786.119.120/ 0724.540.345**

★★★★★★★★★★★★★★★★★★★★

669. **CONSTRUCTORI** zidari, zugravi, tamplari, angajam numai pensionari; ☎0737.262.193

670. **CONSULTANT** Firma germana angajeaza consultant in Romania. Programul este marti pana sambata, ruta mobila 4 locatii Cora din Bucuresti, program 9-17. Contract de munca din prima zi 1240 RON si bonuri de masa, decont transport metrou si Ratb, 120 ron, asigurat. ☎0726.166.998 stefan.braileanu@mercury360.ro

671. **CONSULTANT** Vanzari Bebe Bubu Boutique. Magazin cu articole pentru bebelusi cauta persoana dinamica, amabila, vesela, calda, perseverenta, implicata, experienta vanzari min. 1 an, disponibilitate imediata. Zona Iancului, MegaMall. **1.300 L/;** office@bebe-bubu.ro

672. **CONSULTANT** vanzari GSM angajeaza Arco Exper pentru Bucuresti. Experienta GSM minim 1 an, prezenta agreabila, excelente abilitati de comunicare si relationare cu clientii, studii medii/ superioare, competente operare PC, word, excel, e-mail, ☎0751.149.088 doina.rusu@arcoexpert.ro

673. **CONSULTANT** vanzari pentru showroom mobila zona Vitan. Se ofera pachet salariu fix + commision.Pentru mai multe informatii la tel. ☎0737.696.288 dragos.serbanescu@lagunaserv.ro

● fără limită de vârstă,
dar vârsta minimă de 18 ani
● fără nuditate
● bonus de colaborare
0757.367.200

674. **CONSULTANT** vanzari, vanzatoare Bucuresti. Magazinul BelHer, Love Hair, angajeaza consultant vanzari, vanzatoare in Bucuresti, zona Pache Protopopescu. Experienta de minim 1 an in domeniu. Detalii la tel sau email. ☎0722.466.444 office@belher.ro

675. **CONSULTANT vanzari. Premier Dead Sea Cosmetics angajeaza consilieri vanzari in locatia din AFI Cotroceni, Park Lake Titan. Experienta in vanzarile constituie un avantaj. Oferim pachet salarial atractiv (salariu fix + %); ☎0743.021.521 ben.premierdeadsea@gmail.com www.deadseapremier.ro**

676. **CONTABIL** /contabila pentru contabilitatea primara a societatii nosatre. Activam in domeniul imobilar, dezvoltator de spatii industriale in zona de nord a orasului Bucuresti, ☎0746.052.053 mhortoglu@gmail.com

677. **CONTABIL** CECAR intern, luni-vineri 8.00-16.30, zona Magheru, Salligny/ metrou, domeniul auto; ☎0735.754.291

678. **CONTABIL** contabilitate primara. Societate angajam contabil/contabila, activitati de secretariat, cu competente IT, care sa aiba excelente abilitati de comunicare. CV-urile la adresa de e-mail. ☎0737.856.558 office@premiumexpert.ro

679. **CONTABIL contabilitte primara (inclusiv sef de magazin), pentru macelarie profil arabesc, zona Dristor. Program 9-20, o zi libera. Rog seriozitate; ☎0737.302.024**

680. **CONTABIL** cu experienta in domeniu producţie distributie, Calugareni. jud Giurgiu. Cerinte: cunoscator pr. contta. Saga, operare XL., obiectul activitatii: facturare clienti, contabilitate primara, resurse umane, se ofera. Masina si tel., **1.500 L;** ☎0756.034.173 nicoleta.focus@gmail.com

681. **CONTABIL** cu experienta, evidenta primara, program Saga, zona Spital Fundeni, angajam; ☎021.240.94.33

682. **CONTABIL** cu experienta. Cunostinte legislatie, gestiune, contabilitate primara, experienta economica. Program de lucru 5 zile pe saptamana, 6 ore pe zi, **2.000 L;** ☎0744.552.415

683. **CONTABIL** junior/ junior accountant cunostinte de contabilitate primara, persoana ordonata, perspicace, dornica de a dobandi cunostinte noi si a se dezvolta in domeniul contabilitatii si fiscalitatii, operarea Saga, relationare cu clientii, ☎0723.261.648/ 0732.129.698 office@brutariabaron.ro

684. **CONTABIL** pentru evidenta gestiune stocuri, cu bune cunostinte pentru gestionare baze de date, cu competente IT si abilitati de comunicare. Calificare - facultate economica, loc de munca in Voluntari Ilfov. Salariu atractiv, experienta minim un an. CV-urile se vor trimite la e-mail, mai multe informatii la tel.: ☎0740.708.720 ram@juguar.ro

685. **CONTABIL** pentru Societate Comerciala. Cerinte: absolventa de studii superioare de profil: contabilitate, finante-banci, buna cunoscatoare a legislatiei financiar contabile si fiscale, persoana organizata, responsabila, cunostinte avansate de operare PC (ERI, Saga reprezinta un avantaj); ☎0733.777.028 office@pdgroup.ro

686. **CONTABIL** primar pentru restaurant. Cunostinte program Saga. Textl va rugam insistent intre orele 15.00-21.00. Interviul va avea loc in str. Panait Istrati 101, vis a vis de Piata Domenii, Murad Restaurant; ☎0725.777.000

687. **CONTABIL** pt. Eficient Conta perioada nedeterminata, pentru introducere, validare si prelucrare date contabile. Cv-urile se vor trimite la email, ☎0725.915.052 raluca@eficient-hr.ro

688. **CONTABIL** sef, experienta 5 ani in domeniul bugetar, medic veterinar, tehnician veterinar experienta pe animale mici, sofer pentru Centrul Teritorial Veterinar sector 2, relatii la telefon: ☎021.255.22.17/ 0728.980.840

689. **CONTABIL** Societate produc?ie angajeaza pentru punctul de lucru din Bragadiru contabil / contabil junior. Rel.la tel. ☎0733.053.493 akktiv_e@yahoo.com

690. **CONTABIL** Tipografie angajeaza contabil studii medii pentru contabilitata primara de gestiune si facturare. Detalii la telefon; ☎0722.590.001

691. **CONTABIL** urgent in sectorul 5 CV la adresa de mail, tel. contact ☎0728.764.646 contabsilvia@gmail.com

692. **CONTABIL,** cu experienta in sectorul 5, pt. cv. mail. Telefon contact. ☎0728.764.646 CONTABSILVIA@GMAIL.COM

693. **CONTABIL,** daca vrei sa faci parte din echipa noastra de contabili, ai mai lucrat cu programul SAGA si esti disponibil pentru program full time, programeazate la un interviu la nr. ☎0723.329.401 consulting_management_star@yahoo.com

694. **CONTABIL,** gestiune. Angajam contabil pentru contabilitate primara, cunostinte intocmire registru de casa, avize insotire marfa, gestiune, NIR-uri. Pentru programari la interviu sunati la tel. ☎0756.094.271/ 021.346.56.00

695. **CONTABILA cu experienta pentru firma in Pipera. Relatii la tel.: ☎0753.025.476**

696. **CONTABILA** Firma de constructii angajeaza persoana avand cunostinte solide pe parte de contabitate si resurse umane, intretinerea legaturii cu administratia financiara si diversi clienti. Rugam experienta. ☎0760.492.752 insertlineconstructing@yahoo.com

697. **CONTABILA pentru contabilitate primara care sa se ocupe de evidente, facturi, plati, furnizori, centralizatoare. CV la: ☎0786.779.371/ 0721.422.659 recrutare@metropolitanresidence.ro**

698. **COORDONATOR** curatenie cu experienta. Salariu atractiv. Detalii la interviu. Relatii intre orele 9,00-18,00 la tel., CV ☎021.335.00.11 resurse.umane@deziclean.ro

699. **COORDONATOR** echipa etichetare pt. Auchan. Persoana cu permis auto cat B si masina personala (de deconteaza carburant) capabila sa coordoneze alaturi de un alt coordonator o echipa de etichetatori formata din maxim 15 persoane. Zona Militari/A1 ☎0726.166.998 stefan.braileanu@mercury360.ro

700. **COORDONATOR** servicii paza pentru societate din Bucuresti. Se cauta persoana dinamica, pentru planificarea servicilor, legatura cu beneficiarii, contolarea activitatii in posturi, planuri de paza, etc. Atestat Manager de Sec. **1.700 L;** ☎0730.500.600 office@townsecurity.ro

701. **COORDONATOR,** dispecer transport, cu experienta pt. Bucuresti. ☎0766.325.838 transport@dibotrans.ro

702. **COPERTINAR,** muncitor, pentru benzinarie internationala situata in orasul Otopeni 2 posturi libere; ☎0723.233.448/ 0760.273.774 bicamarian@yahoo.com

703. **COSMETICIAN,** Cosmopolitan Spa isi mareste echipa. Cautam cosmeticiana cu experienta. Daca vrei sa te alaturi echipei noastre te asteptam sa ne contactezi. Oferim salariu fix, program 3 zile/ sapt.; ☎0768.410.983 office@cosmopolitanspa.ro www.comopolitanspa.ro

704. **COSMETICIANA** Beauty Salon de lux, central, vechime, extindem echipa noastra de profesionisti, angajam cosmeticiana, specialista in tratamente faciale. Cabinet modern, complet echipat, conditii avantajoase, ☎0733.625.652/ 021.210.01.50 detalii_la_telefon@yahoo.com

705. **COSMETICIANA** Cautam angajare serioasa pe postul de Cosmetica. Salonul Queen situat in centrul Bucurestiului cu o vechime de peste 8 ani are nevoie de cosmeticiana. Salariu atractiv, **1.500 L;** ☎0763.332.666 giudoru@yahoo.com

**TOP LAC AUTO**
Auto Repair Experts
**ANGAJEAZĂ PENTRU BUCUREŞTI**
**SPĂLĂTOR VEHICULE**
permis auto (obligatoriu)
**UCENIC SERVICE AUTO**
permis auto (nu obligatoriu)
salariu net: 1500 lei
**PREGĂTITOR AUTO şi VOPSITOR AUTO**
salariu net: 2000 lei, cu posibilitate de creştere după 1 lună
Persoană contact: Florin Gheorghiu
**0744.656.141**
clienti@toplacservice.ro
www.toplacservice.ro

706. **COSMETICIANA** cu experienta angajeaza urgent, salon situat in zona Garii de Nord. Oferim salariu atractiv; ☎0728.431.041

707. **COSMETICIANA cu experienta si in masaj, salariu 2.00 Lei + CM platita, zona metrou Gorjului; ☎0724.357.422**

708. **COSMETICIANA** cu experienta zona Calea mosilor, salariu fix; ☎0723.152.023

709. **COSMETICIANA** cu experienta, salon cu vad; ☎0722.873.494

710. **COSMETICIANA** cu minim 1 an experienta, care lucreaza si cu ceara traditionala.Calea Rahovei, Sebastian; ☎0720.757.176 Bogdan88gherasim@gmail.com

711. **COSMETICIANA** in Bucuresti. Beauty salon Alexandra angajeaza cosmeticiana cu experienta. Programul de lucru este o zi cu o zi libera, un weekend da unul nu, duminica nu se lucreaza. Salonul se afla in zona centrala, deschis de 10 ani, **1 L;** ☎0761.072.000/ 0737.924.389 alexa.adriana@yahoo.com

712. **COSMETICIANA** pentru tratamente faciale. Centru de tratamente corporale si faciale, zona Romana angajeaza cosmeticiana cu experieta.Executam tratamente faciale cu aparatura moderna oferim salariu fix + comision ☎0733.524.788

713. **COSMETICIANA** pt. salon de lux, Calea Mosilor. Daca esti o persoana pozitiva si doresti sa lucrezi intr-o echipa de oameni frumosi te asteptam la un interviu ☎0722.301.575 cristina@wic.ro

714. **COSMETICIANA** salon lux, spatiu comercial, clientela formata, zona Calea Mosilor, intersectie Eminescu, Pizza Hut, Dacia. Experienta in domeniu, machiaj profesional, seriozitate, profesionalism, aspect placut, receptiva, ☎0722.301.575/ 0744.499.555 cristina@wic.ro http://www.thebeautylounge.ro

715. **COSMETICIANA,** angajez urgent cosmeticiana cu experienta, zona Obor, sal. cu vad format; ☎0723.880.799

716. **COSMETICIANA, coafeza, maseuza cu experienta pentru salon infrumusetare cu clientela formata, zona Balta Alba-Titan; ☎0733.814.616**

717. **COSMETICIANA,** cu experienta, salon modern, cu vad, zona Crangasi, foarte urgent, salariu plus comision; ☎021.315.01.43/ 0760.342.240

718. **COSMETICIANA,** maseuza, manichiurista experienta gel angajam pentru salon, zona Piata 1 Mai, la bulevard, clientela formata, salariu fix in functie de experienta, carte de munca, program o zi cu o zi-duminica liber; ☎0726.575.990

719. **COSMETICIANA, salariu fix+ carte de munca, experienta minim 2 ani, zona Giurgiului-Luica; ☎0773.389.016/ 0727.700.750**

720. **COSMETICIANA,** salon cu vechime si clientela formata, zona Mall Vitan. angajeaza cosmeticiana cu experienta. Conditii avantajoase, program 8.30-20.30, o zi cu o zi, duminica libera; ☎0764.549.227 anita.denis@yahoo.com

721. **COSMETICIANA,** urgent, Salon Karina- Sos. Bucuresti- Targoviste nr. 22B, aproape de restaurantul "Doi Cocosi", sector 1, angajeaza cosmeticiana; ☎0764.394.202

722. **COSMETICIANA,** zona ultracentrala. Centru de tratamente corporale si faciale angajeaza cosmeticiana pentru programul o zi cu o zi. Oferim training pentru aparatura de cosmetica. Se ofera salariul fix + comision, ☎0722.274.803

723. **COVRIGAR si patiser angajam pentru zona Dragonul Rosu; ☎0767.600.088/ 0728.657.087**

724. **COVRIGAREASA** patiseria Tismana cu experienta. Program:luni-vineri, 06:00-16:30, sambata si duminica liber. Adresa:Poarta spital Fundeni (poarta Sportului), patiseria Tismana, **1.750 L;** ☎0742.266.859

725. **Creative home constc** Sc Creative Home Construct, angajeaz? cu carte de munca muncitori calificati: zugrav ,faian?ar. 0722527005 ☎0722.527.005 creativehomeconstruct.sc@gmail.com

726. **CROITOR** Firma incaltaminte piele angajeaza: croitor, 2 fete la finisat, 3 talpuitori si finisator, finisatoare. ☎0726.382.900/ 0731.133.153

727. **CROITOR** marochiner. Firma marochinarie angajam croitor, serfuitor, cusator,zona Bucurestii Noi; ☎0722.277.545

728. **CROITOR** si confectioner in liniara cu experienta, atelier croitorie zona Colentina; ☎0744.491.466

729. **CROITOR,** croitoreasa, personal cu experienta pentru cusut si croit perdele draperii. Oferim pachete salariale motivante, program avantajos, colectiv tanar **1.600 L;** ☎0749.025.805/ 0755.757.510 ionut.barbu@podnet.ro

730. **CROITOREASA** Angajez croitoreasa pentru tipare, croit, cusut, carte de munca, program 8 ore, aproape de metrou. Rog seriozitate, salariu 1500-2000 lei; ☎0730.092.022

731. **CROITOREASA** Atelier croitorie serie mica (magazin propriu) angajeaza croitoreasa cu experienta in realizarea produsului cap coada (deja croit) zona Herastrau (metrou Aurel Vlaicu), S1, L-V, 8.00-16.30, carte munca, **2.000 L;** ☎0799.523.278

732. **CROITOREASA** cautam o colega care sa se alature echipei noastre. Experienta in domeniul croitoriei este necesara. Salariul este de 350 € + comision/ luna. **350 €/;** ☎0775.311.982 mpulse.delfin@gmail.com

733. **CROITOREASA** cu experienta care sa poata face produsul cap-coada si sa acorde atentiela finisaje. Se lucreaza cu materiale naturale. Locatie atelier Piata unirii. Salariu 1.500 lei, **1.500 L;** ☎0729.651.632

734. **CROITOREASA** cu experienta pentru atelier serie mica, oferim seriozitate si stabilitate, mediu placut, zona Drumul Taberei, vezi harta, ☎0728.119.826 lumystyle@yahoo.com

735. **CROITOREASA cu experienta pentru rochii de seara, produs cap-coada, urgent, carte de munca, salariu 3.000 - 4.000 L; ☎0761.801.232**

736. **CROITOREASA** cu experienta, masina liniara si triploc. Oferim seriozitate intr-un mediu de lucru deosebit. Program de lucru 08-16, ☎0761.599.400 victor.paraschiv1990@yahoo.com

737. **CROITOREASA** cu experinta pentru atelier de croitorie, modificari, reparatii si retusuri, pentru sectoarele 2 si 3, Pantelimon, p-ta Trapezului sau B-dul Rm. Valcea, c.m., salariu atractiv plus bonus. ☎0722.396.268/ 0734.122.387 ionescuadialexandru@yahoo.com

738. **CROITOREASA in retusuri, zona Lujerului. Salariu motivant; ☎0735.754.920**

739. **CROITOREASA** mici retusuri curatatorie haine, zona Crangasi-Auchan; ☎0724.338.507

740. **CROITOREASA** modelier pt. atelier de creatie. Oferim conditii ideale si placute desfasurarii activitatii de croitorie. Salariu atractiv, sambetele si orele suplimentare platite corespunzator + bonusuri; ☎0761.499.385 Alexandru.badea91@yahoo.ro

741. **CROITOREASA** modelier si confectionera pentru produse de dama, castiguri financiare de 2.200-2.500 L/luna. Cerinte: experienta pentru toata categoria de produse pentru femei minim 10 ani ☎0724.580.742/ 021.232.61.69

742. **CROITOREASA** pentru atelier in zona Dristor - Mihai Bravu, atelier curat, oferim salariu+ comision, decontare abonament transport, mediu de lucru destins, cer si ofer seriozitate; ☎0724.554.282

743. **CROITOREASA** pentru magazin de perdele si draperii. Programul de lucru este luni-sambata, orele 7.30-14.Salariu motivant, bonusuri, transport asigurat.Detalii la telefon;

744. **CROITOREASA** si confectionera cu experienta. Oferim un salariu atractiv si stabil, conditiile de lucru excelente. Ne dorim profesionisti dedicati acestei meserii si care sa se integreze cu plac; ☎0726.136.793 dianaboerica@yahoo.com

745. **CROITOREASA,** atelier de creatie specializat pe produse de dama de zi si de ocazie, angajam croitoreasa cu experienta in constructie tipare/ croit/ executie produs cap-coada pentru colaborare pe termen lung ☎0729.215.747

**BMC TRUCK & BUS S.A.**
angajează la sediul din Ciorogârla, Ilfov:
**AGENT VÂNZĂRI**
cu experienţă în domeniul autovehiculelor grele
cunoscător al limbii engleze nivel avansat,
persoană activă şi sociabilă
CV la mail: office@bmcromania.ro
bmc@bmcromania.ro
Informaţii la tel: 021.350.36.71/ 77

**Restaurantul Clubului IDM angajează**
**BUCĂTAR**
Full time,
contract de muncă
021.316.09.62
e-mail: hr@idm.ro

# LOCURI DE MUNCĂ


SECURITAS ROMÂNIA ESTE O COMPANIE CARE OFERĂ SALARII CORECTE, CONFORM CONTRACTULUI DE MUNCĂ, PREOCUPÂNDU-SE DE VIITORUL ANGAJAȚILOR SĂI.

SECURITAS

**Priveşte în perspectivă alături de noi!**

Angajăm

**AGENȚI DE SECURITATE**
**DISPECERI**
**ŞEF TURĂ**

Indiferent dacă eşti student sau nu ai reuşit să treci de examenul de bacalaureat, dacă ai 30, 40 sau 50(+) de ani, noi te aşteptăm pentru o nouă provocare.

Program de recrutare: luni până vineri ora 9.00-16.00
bld. Timişoara nr. 26, et. 8, sector 6, clădirea ANCHOR (lângă Mall Plaza Romania), metrou Lujerului

**Atunci când beneficiezi de siguranţa şi stabilitatea unui loc de muncă, poţi oferi la rândul tău celor dragi siguranţă şi stabilitate.**

**TEL DE CONTACT: 0743.162.009 SAU 0744.634.424**


746. **CROITOREASA,** atelier de design vestimentar angajeaza croitoreasa cu experienta (croit, cusut finisat) se ofera salariu motivant si carte de munca. Piata Unirii ☎0741.130.707

747. **CROITOREASA,** Atelier design vestimentar cu sediul central, angajam croitoreasa cu experienta minim 3 ani pentru productie cap-coada /dama. Salariu atractiv, program fix de lucru, orele suplimentare se platesc. ☎0746.222.313 contact@cloche.ro

748. **CROITOREASA,** Companie de design interior cu atelier de croitorie propriu, angajam croitoreasa cu experienta in confectionarea de perdele, draperii, etc. pentru atelierul din b-dul Ghencea, ☎0747.229.771 office@procasahomedesign.ro

749. **CROITOREASA,** confectionere si muncitoare necalificate; ☎0730.820.120

750. **CROITORESE** cu experienta zona Militari Drumul Taberei. Rog seriozitate. Conditii avantajoase ☎0722.323.855

751. **CTC-IST produse textile, pentru firma din zona Unirii, strada Episcopul Chesarie nr. 12; ☎0722.298.002**

752. **CUPTORIST** personal necalificat productie cu/ fara experienta pt. fabrica de patiserie din Bragadiru oferim formare la locul de munca. Pachet salarial atractiv. Program de lucru in ture ☎0726.538.429 cristina.buna92@yahoo.com

753. **CURATENIE** Femeie curatenie si vase, chiar fara experienta, angajam la catering in zona Giulesti/ Crangasi, salariu super atractiv, bonusuri, program flexibil, tel. CV la email; ☎02122053212/ 0725.328.292 info@frenchbakery.ro

754. **CURIER** Angajam personal cu permis de conducere A si B; ☎021.326.55.96 fmmedident@hotmail.com

755. **CURIER** pedestru cu experienta pentru Bucuresti, **1.200 L;** ☎0725.969.189/ 0766.294.856 Topcurier@yahoo.ro

756. **CURSURI de calificare ca electrician, sudor, instalator, coafor, cosmetician, bucatar, ospatar, etc., si cursuri de specializare ca tehnician energetician/ electrician, contabil, inspector resurse umane, etc., organizate de FEG Education la sediul din Bucuresti, Str Caderea Bastiliei nr 58,lateral ,in spate ASE ; www.feg.ro ☎0756.876.091**

757. **CURSURI** infirmier/a autorizate ANC la 450 L (in rate). Durata este de 3/ 5 luni, cu practica in spital. Diplome avizate de 3 ministere, valabile in tara si in strainatate. Conditii: 10 cls, toate varstele, **450 L;** ☎0749.095.152 cursinfirmier@yahoo.com www.cursinfirmiera.ro

758. **CUSATOREASA** Atelier de croitorie New Trend angajeaza cusatoreasa triploc, liniara, program de 8 ore de luni pana vineri, carte de munca, salariu atractiv incepand cu 1.500 lei; conditii de munca foarte bune. **1.500 L;** ☎0767.743.864 newtrendonline.office@gmail.com

759. **CUSATORESE** angajam, cu experienta, Sos. Viilor sector 5, program 8 ore, salariu net: **1.500 L;** ☎0722.945.328

760. **DACA** iti doresti un job linistitor, cu perspectiva si esti o tanara cu initiativa, open minded, astept mesaj cu detalii pt. post asistent manager. Salariu **500 €;** ☎0729.948.340

761. **DACTILOGRAFE,** program flexibil, scriere corecta romana, 8 lei/ pagina, engleza 10 lei/ pagina, plata zilnic, orar 9.00 - 19.00, Turda 46; ☎0737.480.446 ionut12.popescu@gmail.com

762. **DEBARASATOARE** pentru terasa Tismana. Program luni-duminica, 12:00-18:30, sambata liber. Poarta Spital Fundeni (poarta Sportului), **1.000 L;** ☎0742.266.859

763. **DECORATOR** floral; ☎0723.294.972/ 0799.781.090

764. **DESIGNER** confectii. Atelier de croitorie angajam designer confectii pentru femei si copii, zona Doamna Ghica sector 2? ☎0766.737.856 laurentiumaru@yahoo.com

765. **DIRECTOR** administrativ. SC cauta pt. postul de director o persona ce indeplineste urmatoarele: licentiata in marcheting, management, vorbitor de ro, eng, italiana, cu experinta multipla. Relatii la tel. ☎0724.201.005 info@immobiliarehouse3000srl.com

766. **DIRECTOR vanzari imobiliare cu experienta obligatorie, abilitati de organizare, coordonare, inclusiv training, conditii avantajoase. CV la: ☎0786.779.371/ 0721.422.659 recrutare@metropolitanresidence.ro**

767. **DIRECTOR** zonal si sef obiectiv, angajam pentru firma de paza. Va rugam trimiteti cv la adresa de e-mail. ☎0758.111.300 office@soimiigs.ro

768. **DIRECTOR,** SC Qeshta"S Medical Emergency SRL, angajeaza Director General Adjunct societate comerciala; Administrator cumparari; Secretara asistent director; Sef birou, Manager marketing (tarife contracte achizitii); ☎0765.324.661

769. **DISPECER** centru alarmare pt. Bronec International Company. Cerinta: minim 12 clase. Nu necesita experienta; ☎021.326.20.44

770. **DISPECER** monitorizare sisteme alarma Dab Security, program 12/24 cu 12/48, ture zi sau noapte, abilitati pc, Microsoft Excell si Word, studii medii, relationare cu beneficiarii, salariu net la 180 ore - 1.300, **1.300 L/;** ☎0737.322.403 office@dabsecurity.ro www.dabsecurity.ro

771. **DISPECER pizzerie pentru restaurante - pizzerie, detalii la tel.; ☎0722.718.831**

772. **DISPECER** pt. centru de alarma. Se solicita aptitudini de lucru la pc, abilitati de comunicare si studii minime 12 clase; ☎021.335.84.20/ 0722.307.333 angajari@aba.ro www.abasecurity.ro

773. **DISPECERI** call center. Firma catering sector 1 angajeaza dispecer call center,salarizare atractiva plus bonus de performanta; adental11@gmail.com; ☎0786.304.246 comenzi@noodlesbar.ro

774. **DISPECERI** Firma de paza angajeaza dispeceri cu atestat. ☎0728.556.254

775. **DISPECERI** pentru obiective din Bucuresti; ☎0743.162.009/ 0744.634.424

776. **DISTRIBUITOR** S.C.Tarell Import-Export, distribuitor bere Ursus, angajeaza soferi categoria B+C pentru distributie bauturi. administrativ@tarell.ro office@tarell.ro

777. **DISTRIBUITOR. Companie internatinala angajeaza pt. functia de distribuitori pedestri. Salariu 1.550 L; ☎0784.863.430**

778. **DISTRIBUITORI /postasi pentru distribuie corespondenta in Bucuresti angajeaza Post Master. Experienta nu este obligatorie. Oferta: salariu fix+ bonusuri de performanta, bonuri de masa, servicii medicale private, program de lucru flexibil. Programari inerviuri la tel. Te asteptam in echipa Post-Master; ☎0759.030.629**

779. **DISTRIBUITORI fara limita de varsta. Salariu incepand de la 1.800 L; ☎0784.863.430**

780. **DISTRIBUTIE** confectii textile-munca birou. Angajam coordonator distributie confectii textile - haine de dama. Atributii: mentinere relatii magazine partenere, noi contractari, coletarie, monitorizare incasari. Cristian, jud Brasov, ☎0767.141.649

781. **DOAMNA** cautam pentru ingrijire bolnava Alzheimer imobilizata la pat. Program 8-20 sau interna. Sunati dupa ora 16.00; ☎0771.368.314

782. **DOAMNA** la curatenie pentru Club Sporit, salariul **1.300 L;** ☎0728.303.651

783. **DOAMNA.** Doresc doamna interna pentru ingrijire persoana mobilizata la pat, urgent. Mai multe detalii la telefon; ☎0761.958.433

784. **DOAMNE** domnisoare DJ, ai o pasiune, esti talentata, vrei sa iti valorifici talentul muzical, vino la un interviu si afla cum poti sa castigi 2.000 - 4.000 L Lunar, in functie de programul ales de tine **3.000 L;** ☎0761.913.179

785. **DOAMNE** pentru videoconversatii. Fara limita de varsta, aspectul fizic nu conteaza. Oferim bonus la angajare + salariu atractiv, program flexibil; ☎07326.752.963

786. **DOAMNE** pentru videoconversatii. Fara limita de varsta, aspectul fizic nu conteaza. Oferim bonus la angajare, salariu atractiv, program flexibil; ☎0736.752.963

787. **DOAMNE** si domnisoare cu sau fara experienta, aspectul fizic nu conteaza. Iti oferim 300 $ la angajare, activitate legala cu contract de munca, procent comision pana la 80%, bonusuri mari oferite lunar. Vrei sa ai castiguri nelimitate si un program ales de tine? Vino sa castigi bani din videoconversatii. Site: www.bilssstudio.ro. Detalii la: ☎0767.640.565/ 0726.567.433

788. **DOAMNE** si domnisoare cu varsta minima 18 ani, atitudine pozitiva si incredere in sine, persoane serioase si responsabile pentru Dream Studio. Oferim: salariu garantat intre 5.000 si 10.000 L, forme legale de angajare, siguranta datelor personale si a identitatii, sprijin financiar pentru casa, masina si nevoi personale, abonamente medicale in cadrul unei companii private. Aplica acum; ☎0736.752.963/ 0757.367.200 office.dream@yahoo.com www.dreamstudio.ro

789. **DOAMNE** si domnisoare cu varsta minima 18 ani, atitudine pozitiva si incredere in sine, persoane serioase si responsabile pentru Dream Studio. Oferim: salariu garantat intre 5.000 si 10.000 Lei, forme legale de angajare, siguranta datelor personale si a identitatii, sprijin financiar pentru casa, masina si nevoi personale, abonamente medicale in cadrul unei companii private. Aplica acum, site: www.dream-studio.ro; ☎0736.752.963/ 0757.367.200 office.dream@yahoo.com

790. **DOAMNE,** domnisoare, cu sau fara experienta, cu varsta minima 18 ani, engleza nivel incepator pt. conversatii online. Se ofera salariu fix avantajos, cazare, locatie lux, contract de munca, ambient placut, program flexibil, ☎0765.640.271 hr@studio-27.ro

791. **DOMN,** 84 ani, vaduv, doresc menajera interna, fara obligatii, sanatoasa, poate sa fie si din provincie; ☎0764.512.601

792. **DOMNISOARE,** doamne, doar conversatii pe calculator, nimic mai mult. Fara limita, dar varsta minima de 18 ani, fara nuditate, bonus la angajare **500 $;** ☎0757.367.200

793. **DOMNISOARE,** doamne, doar conversatii pe calculator, nimic mai mult. Fara limita, dar varsta minima de 18 ani, fara nuditate, bonus la angajare **500 $;** ☎0757.367.200

794. **DOMNISOARE,** doamne, Rich Girls Studio iti ofera un job cu venituri de peste 5.000 L pe luna. Cazare gratuita pentru modelele Rich. Solar, coafor, manichiura, extensii gene, gratuit. Abonamente medicale la cea mai buna clinica privata din Romania. Suna acum sau intra pe site; www.richgirls-studio.ro ☎0722.101.020

795. **DULGHER pentru lucrare mica, plata saptamanal, pe zi 100 L; ☎0724.971.229**

796. **DULGHERI** -fierari angajeaza firma constructii cu contract de munca pentru santier Timisoara. Se ofera cazare, 2 mese pe zi si transport gratuit; ☎0732.262.928

797. **DULGHERI** fierari, contract de munca, 2.901 lei brut, 2.000 lei net + bonuri de 200 de lei + bonus, program lucru luni-vineri 8-18, o ora pauza, la capat Ratb 178 Militari, **2.200 L/;** ☎0733.822.822 contact@transparentresidence.com

798. **DULGHERI** si fierari betonisti. Persoanelor din provincie se ofera cazare. Rog seriozitate, relatii la telefon: ☎0766.522.293

799. **DULGHERI,** angajam in constructii Bucuresti, dulgheri, muncitori necalificati; oferim cazare, mancare (2 mese/zi), transport la munca, salarii in functie de prestarea fiecaruia, ☎0760.381.779

800. **DULGHERI, angajeaza societate comerciala. Rugam seriozitate. Telefon: ☎0730.961.217**

801. **DULGHERI,** fierari betonisti, muncitori necalificati, ☎0723.156.978/ 0722.963.046 office@tthdezvolt.ro

802. **DULGHERI, fierari cu experienta si muncitori necalificati angajeaza cu contract, societate de constructii si investitii; ☎0730.961.217**

803. **DULGHERI,** tamplari, muncitori necalificati - S.C. Vlad-Group SRL angajeaza cu contract de munca; ☎0372.790.680

804. **DULGHERI,** zidari, fierari angajam. Oferim salariu motivant, contract de munca + cazare pt. provincie. Rel.: ☎0730.704.340

805. **DULGHERI.** Angajam dulgheri si zidari - faiantari; ☎021.430.25.17/ 021.430.25.17 office@bazaltconstruct.ro

806. **DULGHERI.** Firma de constructii cu sediul in Bucuresti angajeaza muncitori necalificati in domeniul constructiilor dulgheri si zidari. ☎0744.331.864

807. **DULGHERI.** Firma de constructii din Bucuresti angajeaza cu carte de munca dulgheri, salariu atractiv. Seriozitate maxina, pentru cei din provincie asiguram cazare, detalii la telefon: ☎0724.258.882

808. **ECHIPAJ** taxi, masina colantata la speed benzina/ gpl, doar soferi cu atestat valabil si fara cazier taxi **70 L;** gabriela.pascu@servicevhs.ro

809. **ECHIPE** de dulgheri - fierari, pentru SC Phoenix Imobiliar Construct SRL. Salariu atractiv si platit la timp. Str. Intr. Giulesti nr. 11; ☎0762.451.864

810. **ECHIPE DE ELECTRICIENI. SOCIETATE COMERCIALA CAUTA ECHIPE DE ELECTRICIENI SUBANTEPRIZA, ZONA BUCURESTI. SE POATE OFERI CAZARE; ☎0723.851.290**

811. **ECHIPE** de instalatori pentru lucrari instalatii termice- sanitare in apartamente blocuri noi, la lucrare; ☎0728.302.612

812. **ECHIPE,** dezvoltatori imobiliari angajam: dulgheri 23 l/mp (cofrat, decofrat), fierari 1,1 l/kg (taiat, fasonat, montat) zidari 110 l/mc tencuiala 11 l/mp finisaje 22 l/mp pereti 25 l/mp tavane la gata, **100 L/;** ☎0729.088.527 blitzconstruct@gmail.com

813. **ECONOMIST** contabil cu experienta pt. firma de contabilitate. CV pe e-mail ☎0786.798.323 silviatoader75@yahoo.com

814. **ECONOMIST** cu experienta, membru CECCAR, ofer servicii de contabilitate completa, salarizare, balanta, bilant, declaratii. Preturi in functie de documente si negociere. Mai multe detalii la telefon ☎0766.674.533 petculuciana@yahoo.com

815. **ECONOMIST** Fabrica de paine angajeaza economist contabil cu experienta si brutari cu sau fara experienta in com Dascalu, jud Ilfov. ☎0733.222.889 contact@smpberlin.ro

816. **ECONOMIST,** asteptam CV la adresa de email, ☎0755.363.737 officenira@yahoo..com

817. **ECONOMIST,** societatea Pet Cilb Impex SRL, cu sediul in Balotesti angajeaza in conditii avantajoase. Relatii la tel., ☎0786.210.437 petcilb@yahoo.com

818. **EDUCATOARE** angajam pentru gradinita particulara zona Plaza Romania. Pentru detalii tel.: ☎0733.003.300/ 0720.222.200

819. **EDUCATOARE** calificata. Gradinita particulara zona Militari Rezidence angajeaza educatoare calificata . Pentru detalii va rog sunati la: ☎0733.003.300

820. **EDUCATOARE** Gradinita particulara sector 1 angajeaza educatoare. Cerinte: experienta si studii. Def, grad reprezinta un avantaj, trimiteti CV la adresa de email, **2.300 L;** ☎0734.357.910 angajarigradi@yahoo.com

821. **EDUCATOARE,** gradinita particulara situata in Dr. Taberei angajam educatoare si ajutor de educatoare pentru grupa mica/mijlocie. Cerinte: studii de specialitate reprezinta un avantaj. ☎0723.353.456 office@gradinitairina.ro

822. **EDUCATOARE,** ingrijitoare, psiholog, director, studenti voluntari angajeaza academia Gifted International -Parcul Carol. ☎0722.277.090 petre.robitu@dai.ro

823. **EDUCATOARE,** pentru gradinita particulara autorizata Kermit, zona Fundeni. Cerinte: studii de specialitate,experienta in domeniu, serioasa, comunicativa. CV pe adresa de email, ☎0762.681.734 contact@gradinitakermit.ro

824. **EDUCATOARE.** Gradinita particulara din cartierul Militari angajeaza educatoare cu studii de specialitate. Relatii la tel.; ☎0720.777.221 magicworldeducation@gmail.com

825. **ELECTRICIAN** auto cu experienta. Activ Auto- service auto multimarca angajeaza electrician auto cu experienta. Program L-V 08-17. Conditii optime de lucru, **2.500 L;** ☎0722.605.050 office@activauto.ro

826. **ELECTRICIAN** auto, experienta 2 ani in service multimarca, pentru Auto Cobalcescu, salariu motivant, - zona Vitan; ☎0374.102.357/ 0374.102.323


**Fără limită de vârstă şi aspectul fizic NU contează doamne pentru videoconversaţii**

**Bonus la angajare + câştig atractiv**

**Program flexibil**

**0736.752.963**

827. **ELECTRICIAN** Companie producatoare angajeaza electrician intretinere utilaje. Experienta de minim 3 ani, calificare, studii medii. Zona Theodor Pallady, 2/3 schimburi, masa si transport asigurat. Info tel.; ☎0755.092.144 iuliana.cretu@strauss-group.ro

828. **ELECTRICIAN** cu experienta, sef de echipa, se cere experienta in executarea de bransamente electrice si instalati interioare, salariu de porire 2.200 L, firma autorizata ANRE **2.200 L;** ☎0730.471.720 ok_liviu@yahoo.com

829. **ELECTRICIAN** cu experienta. Program de lucru 8 ore/zi. Se oferta salariu si bonuri de masa. Cerem si oferim seriozitate. Cautam personal pentru colaborare pe termen lung, ☎0726.809.256

830. **ELECTRICIAN cu sau fara atestat, dar cu experienta, caut; ☎0721.553.528 casalatina88@gmail.com**

831. **ELECTRICIAN** de intretinere si reppartii la firma Zarea pentru depart. productie cu contract de munca. Trimiteti CV pe mail sau pe fax. ☎021.667.00.20 office@zarea.ro

832. **ELECTRICIAN** electronist auto cu experienta, ne marim echipa, salariu motivant, posibilitate dobandire diploma de calificare, bonusuri in functie de realizari, salariu minim **2.000 L/;** ☎0765.691.589

833. **ELECTRICIAN** experienta in executia / exploatarea instalatiilor electrice de joasa tensiune de minim 3 ani; Autorizat ANRE: tip B - Grad II, III sau IV; Cunostinte tehnice si experienta in ceea ce priveste operatiunile de mentenanta pentru: tablouri electrice, pompe, motoare, automatizari echipament; ☎021.403.19.94 emanuela.anton@marriott.com

834. **ELECTRICIAN** Firma angajez electrician calificat si necalificat. Domeniu de activitate: instalatii electrice apartament in blocuri noi. ☎0740.232.923 anghelutadaniel4@yahoo.com

835. **ELECTRICIAN** instalator lacatusi mecanic. Salariu atractiv de la 1500-2500 lei, **1.800 L;** ☎0726.201.101

836. **ELECTRICIAN** intretinere. Cautam sa recrutam si sa angajam pentru un client Gi Group, o importanta companie care activeaza in domeniul moraritului si panificatiei, electrician intretinere. ☎0730.233.576 flavian.ianculovici@gigroup.com\

837. **ELECTRICIAN** masini si utilaje panificatie cu experienta, pentru fabrica de paine cu sediul in sector 2. Pentru detalii zilnic intre orele 09:00-16:00 la nr. de tel., ☎0726.753.804

838. **ELECTRICIAN** si ajutor electrician. Firma instalatii electrice angajeaza personal pentru santier. Salariu + bonuri de masa, program luni-vineri. ☎0733.969.963/ 0766.288.387 Marian.palici@cems.ro

839. **ELECTRICIAN,** SRL angajeaza electrician, instalator si ajutor de instalator cu permis auto cat. B obligatoriu. Salariu atractiv, ☎0763.371.315 Dfmthermoconstructconcept@yahoo.com

840. **ELECTRICIAN. Antena TV Group angajeaza electrician intretinere pentru servicii de mentenanta, dezvoltare sau renovare a locatiilor/ cladirilor, cu atestat/ certificat de calificare in meseria de electrician sau diploma de absolvire a unei scoli de profil. Program de lucru 8 ore/zi, L-V. Asteptam CV-ul dumneavoastra pana la data de 28 noiembrie 2016 la adresa de e-mail. Numai candidatii selectionati vor fi contactati in vederea programarii pentru interviu; cariere@antena1.ro**

841. **ELECTRICIENI** calificati sau echipe de electricieni pentru lucrari de instalatii electrice interioare, bransamente LES, LEA si PT. Permisul de conducere constituie avantaj; ☎0722.442.185/ 0788.269.689 office@hoiura.ro

842. **ELECTRICIENI** constructii, tractoristi si soferi profesionisti cu atestat si cartela tahograf Compania Romprest Service S.A. angajeaza: pentru punctul de lucru din Chitila-Ilfov, informatii la tel.0214902010 si la sediul societatii din Str. Fortului nr. 31, Chitila-Rudeni, jud. Ilfov; -muncitori necalificati -salubrizori pentru oras Chitila, sef echipa salubritate stradala pentru sectorul 1 si 5, informatii la tel.021668.10.50 si la sediul societatii din Str.Izbiceni nr. 117-119, sector 1, Bucuresti.; -muncitori calificati reparatii cladiri: sudor, zidar, lacatus, faiantar etc. si agenti curatenie punctul de lucru din Aeroportul Otopeni, informatii la tel. 021/201.33.59. Persoanele interesate pot transmite CV-ul la adresa de e-mail recrutare@romprest.ro

843. **ELECTRICIENI** cu experienta in realizarea cablajelor si montajul aparaturii, Angajam cu contract de munca, program 8 ore. Salariul intre 2.200-2.600 L, ☎0752.022.371 retele.agafia@yahoo.com

844. **ELECTRICIENI** cu experienta minum 3 ani pentru lucrari de constructii-montaj in Bucuresti si Ilfov, ☎0725.632.750/ 0724.211.335 carla.postolache@gmail.com

845. **ELECTRICIENI** cu experienta pentru constructii montaj instalatii de curenti slabi pentru firma Romana Electro SRL. Contact tel., e-mail; ☎021.204.60.24 office@romanoelectro.ro

846. **ELECTRICIENI** cu experienta, salariu platit la timp, ☎0751.284.721 angajare@companiadepaza.ro

847. **ELECTRICIENI** de executie si ajutor electrician pentru Bucuresti pt. SC instalatii electrice si curenti slabi. Conditii salariale foarte bune, CM, ore supl, posib. avansare; ☎031.437.06.35 angajari@mht-experience.ro www.mhtexperience.ro

848. **ELECTRICIENI IN CONSTRUCTII. SE OFERA CAZARE. SALARIU ATRACTIV; ☎0723.851.290**

849. **ELECTRICIENI joasa si medie tensiune pentru SC Elmarom Grup SRL din Bucuresti; ☎021.336.75.43**

850. **ELECTRICIENI** SC IMSAT SEE Punct de lucru Giurgiu angajeaza electricieni.Se ofera salariu atractiv, tichete de masa, prime de Paste si Craciun, transport gratuit Bucuresti, Giurgiu.Relatii la tel. ☎0741.207.012 elisabeta.sarluceanu@imsateed.ro

851. **ELECTRICIENI** si muncitori necalificati ca ajutor de electricieni ☎0746.586.764

852. **ELECTRICIENI** si muncitori necalificati. ☎0727.307.740/ 0723.664.527 simon_nicoleta@yahoo.com

853. **ELECTRICIENI** si muncitori necalificati; ☎0720.146.367

854. **ELECTRICIENI SI NECALIFICATI PENTRU LUCRARI DE INTERIOARE, ANGAJEAZA SOCIETATE COMERCIALA. SALARIU MOTIVANT. SE OFERA CAZARE; ☎0723.851.290**

855. **ELECTRICIENI.** Angajam electricieni si ajutor electricieni constructii, carte munca, salariu avantajos, perioada lunga. Rugam seriozitate. C.V. pe adresa de mail, **1.800 L;** ☎0769.234.385 dalurom@gmail.com

856. **ELECTROMECANIC** masini si echipamente electrice responsabi, experienta minim 5 ani angajeaza SC Bella Chic Studio SRL cu contract de munca perioada nedeterminata, salariu competitiv, zona Cora- Militari. ☎0766.305.915

857. **ELECTROMECANIC,** (2 posturi disponibile) pentru intretinere masini si utilaje industriale (industria alimentara). Conditii avantajoase de munca si salarizare. Informatii la nr. de telefon: ☎0752.079.129

858. **ELECTROMECANIC,** electrician. Fox, fabrica de mezeluri, angajeaza electromecanic si electrician intretinere echipamente si utilaje, instalatii. Program:12/24?12/48. Perioada: nedeterminata. Sector 4. Telefon, ☎0726.718.768

859. **ELECTROMECANICI** ascensoare, cu experienta, pentru SC Ilando Carmi SRL. Exclus consumatori de alcool in timpul programului; ☎0723.440.430

860. **ELECTRONIST,** tehnician electronist, plantator, depanator, pentru atelier reparatii electronice; ☎0735.567.964

861. **EXCAVATORIST** Dezvoltator imobiliar din Brasov angajeaza in conditii avantajoase: excavatorist, **2.500 L;** ☎0729.088.527 blitzconstruct@gmail.com


**SPĂLĂTORIE TEXTILE CAUTĂ PERSONAL**

**Investiţie austriacă angajează persoane serioase, îndemânatice şi cu disponibilitate pentru muncă fizică uşoară. Oferim condiţii financiare avantajoase. Zona Militari.**

**Dacă v-am stârnit interesul, vă rugăm să ne contactaţi la următorul număr de telefon:**

**0728 225 655**


862. **EXPERT** in publicitate pe internet, cu experienta in Google, Facebook, site si SEO; ☎0735.549.605 nz55555@gmail.com

863. **FACTURISTA** Societate Comerciala, importator produse alimentare -dulciuri, angajam facturista, full time, cunostinte operare calculator / programe facturare (prezinta un avantaj), zona Afumati-Doraly; ☎0734.877.564 contabilitate@asminstar.ro

864. **FADROMIST,** pentru statia de sortare a deseurilor Glina. Relatii zilnic intre orele 08-17 de L-V. Calificarea de stivuitorist constituie un avantaj. Oferim bonuri de masa, **2.000 L/;** ☎0744.324.268 comagrab@yahoo.com

865. **FAIANTAR, zugrav, rigipsar preferam policalificat pentru firma de amenajari interioare. Conditii avantajoase de angajare, salariu/ zi, 130 L; ☎0720.398.313**

866. **FAMILIE** pentru intretinerea unei case de vacanta in Nucsoara, judetul Arges. Se asigura cazare. Telefon: ☎0730.711.519

867. **FATA** casierie + facturare, cunostinte contabilitate primara, salariu + tichete de masa pentru Moara, sector 4; ☎0371.050.144

868. **FATA** curatenie in birouri angajam, zona Primaverii; ☎0728.132.759

869. **FATA** la curatenie pentru birou Saloanelor Magic. Conditii deosebite, mediu de lucru placut. Salariu + CM. Zona 13 Septembrie, ☎0786.399.092 office@saloanelemagic.ro www.saloanelemagic.ro

870. **FATA** pentru munca in depozit angro, cu cunostinte calculator, comunicativa, cu posibilitate de calatorie in tara; CV pe email: boshteh7@gmail.com

871. **FATA.** Cautam fata kinetoterapeut cu experienta si recomandari pentru familie din strainatate; ☎0761.458.874

872. **FEMEI** de serviciu pentru IDM Club Biliard Bowling Fitness, full time, contract de munca. Programari interviu la: ☎021.316.09.62

873. **FEMEI** de serviciu pentru sediu de companie. Program L-V: 4 ore/zi, intre orele 2-6 PM. Beneficii: contract de munca, salariu fix si tichete de masa; ☎0733.460.284

874. **FEMEI** in legatorie (tipografie), salariu 1350-1850 si transport asigurat. Rog seriozitate. ☎0725.620.011

875. **FEMEI** necalificate pentru firma curatenie, la Metro Voluntari; ☎0733.998.332/ 0733.030.402

876. **FEMEI** pentru productie tamplarie PVC. Salariu atractiv; ☎0731.304.155/ 021.450.12.66

877. **FEMEI** pentru spalat vase, curatenie si activitati auxiliare bucatarie, cu experienta in domeniu, angajeaza restaurant din zona Piata Dorobanti; ☎021.231.09.08/ 0748.750.029

878. **FEMEI** Restaurantul Terasa Doamnei situat in Centrul Istoric, vis a vis de Banca Nationala a Romaniei angajeaza in conditii avantajoase femei de serviciu; ☎0723.605.438 office@terasadoamnei.ro

879. **FEMEI** si barbati necalificati pentru firma curatenie, zona Militari; ☎0743.040.221

880. **FEMEI,** echipa mobila curatenie, femei/barbati, cu disponibilitate pentru program in 3 schimburi. Pentru barbati se cere permis categoria B. Conditii de munca legale, salariu fix, bonuri de masa. ☎0786.552.982

881. **FEMEIE** - spalator vase, zona Lacul Tei; ☎0764.803.017

882. **FEMEIE** caut, cu experienta fara vicii, pentru ingrijire interna; ☎0732.603.664/ 0786.089.055

883. **FEMEIE** de curatenie pentru restaurant. Suntem o firma care livreaza mancarea asiatica cu concpet nou, si angajam o femeie de curatenie pentru bucatarie central, cu experianta, **1.200 L;** ☎0758.068.542 wvh88@yahoo.com

884. **FEMEIE** de servici, personal de curatenie, carte munca, program 8 ore; ☎0731.400.192

885. **FEMEIE** de serviciu angajam la S.C. pentru parcare, sector 3, salariu **1.400 L;** ☎0754.202.271

886. **FEMEIE de serviciu angajez pentru restaurant in sectorul 2; ☎0723.591.840/ 0760.366.384**

887. **FEMEIE** de serviciu cu norma intreaga sau part time pt gradinita privata situata in Prelungirea Ghencea, **1.200 L;** ☎0741.046.420/ 0722.418.104 gradinitamaryland1@gmail.com

888. **FEMEIE** de serviciu firma catering, zona Spitalul Fundeni, Program 5 zile/sapt. 7-15. Salariu, masa asigurata, **1.300 L/;** ☎0744.329.559 ghe_ioana@yahoo.com

889. **FEMEIE** de serviciu la bucatarie, pentru barul Coltu Berarilor, salariu atractiv, zona Petre Ispirescu; ☎0766.301.835

890. **FEMEIE** de serviciu la o vila de la ora 8-15 (7 ore lucratoare). Salariu bun. Vila este situata in Fundeni, Colentina **1 L;** ☎0722.252.766 saifmoayad@gmail.com

891. **FEMEIE** de serviciu pentru cresa particulara langa Auchan Titan; ☎0725.211.112

892. **FEMEIE** de serviciu pentru ingrijirea a 2 batrani, intern. Astept provincia; ☎031.410.73.53

893. **FEMEIE** de serviciu pentru patiserie, cu sau fara experienta. Program: luni-vineri, 06:00-16:30, sambata si duminica liber. Poarta spital Fundeni (poarta Sportului), **1.100 L;** ☎0742.266.859

894. **FEMEIE** de serviciu pentru restaurant zona Drumul Taberei. Relatii la telefon: ☎0722.637.463

895. **FEMEIE** de serviciu pentru salon de infrumusetare zona Unirii, 13 Septembrie. Program L-S: 7.30-14.30, salariu, **800 L;** ☎0728.498.725

896. **FEMEIE** de serviciu pt. laborator cofetarie - patiserie ☎0746.611.052 office@casa-antonie.ro

897. **FEMEIE** de serviciu pt. catering vegetarian in zona Hala Traian/ Piata Muncii. Program: luni-vineri 6-16, **1.400 L;** ☎0742.500.900 unaculuna@gmail.com

898. **FEMEIE** de serviciu pt. depozit covoare in zona Afumati vis-a vis de Romega. Program luni- vineri 08.00-17.00 sambata pana la ora 16.00. Salariu net 1.200 L. Detalii la telefon, ☎0723.607.963/ 0722.295.986 isikimpex@yahoo.com

899. **FEMEIE** de serviciu pt. depozit farmaceutic din Sos. Chitila. Se ofera conditii de lucru foarte bune si pachet salarial motivant.Relatii la telefon: ☎0725.350.496

900. **FEMEIE** de serviciu pt. restaurant pizzerie, in Mall Veranda Obor, conditii avantajoase ☎0729.952.613/ 0723.340.731 madalinafdumitru@gmail.com

901. **FEMEIE de serviciu si vulcanizatori auto angajam urgent, conditii avantajoase; ☎0722.286.420**

902. **FEMEIE** de serviciu, pentru restaurant in Centrul Vechi angajam, salariu motivant, intre 1.500 L si 1.800 L, sunati intre 16.00 - 18.00; ☎0747.010.261

903. **FEMEIE** de serviciu, program luni-vineri 6-14,00, sambata 6-12 pt. Complex Sportiv zona Universitate. Salariu **1.000 L;** ☎0727.026.642

904. **FEMEIE** de serviciu. Angajam urgent o femeie pentru curatenie in hotel. Program de lucru 12/24 ore, 12/48 ore, ☎0751.190.463

905. **FEMEIE** de serviciu. Asociatie de Proprietari- 1 scara- 10 et., cauta femeie de serviciu (inclusiv ghena de gunoi). Oferim contract de munca; ☎0722.336.067

906. **FEMEIE** de serviciu. Casino Fortuna Palace de la Universitate angajeaza femeie de serviciu. Oferim contract de munca nedeterminat, salariu fix si bonusuri, bonuri de masa. Relatii la numarul de telefon. ☎0732.890.925

907. **FEMEIE** de serviciu. Cautam o doamna serioasa care sa lucreze intr-un laborator de cofetarie si sa se ocupe cu spalarea vaselor si curatenia generala. Salariu de inceput 1300 de lei, contract de munca, plus multe bonusuri **1.300 L;** ☎0746.299.996/ 0758.092.348 bria.codrut@gmail.com

908. **FEMEIE** de serviciu. Firma confectii dama angajeaza femeie de serviciu cu experienta. Program 8 h/zi de l-v 8.00-16.30 cu 30 min. pauza, salariul 1.400 Lei. Carte de munca, Soseaua Viilor nr. 56; www.atmospherefashion.ro ☎0724.515.514 officeatmosphere8@gmail

909. **FEMEIE** de serviciu. SC Speed Transfer SRL, cu sediul in bd. Lascar Catargiu nr. 4 (Piata romana), sector 1, angajeaza femeie de serviciu pentru curatenie birouri. Salariu motivant cu contract individual de munca. Relatii la tel. ☎0729.896.052

910. **FEMEIE** de serviciu. Societate Comerciala angajeaja femeie de serviciu in Bucuresti, asiguram bani de transport, contract de munca, program de lucru de 8 h L-V. Persoana de contact Tanta; ☎0741.114.278

911. **FEMEIE de servicu + shaormar penru SC Sifa Food SRL. Se ofera salariu atractiv + masa calda la pranz + pachet saptamanal. Activitatea de desfasoara in carmangerie; ☎0721.952.516**

912. **FEMEIE** gospodina, de la tara, sa aiba grija de casa in Ilfov, Domnesti. Sa locuiasca in casa, sa faca curat si sa primeasca musafiri. Salariu 700 lei, casa, masa. Persoana fara obligatii. **700 L;** ☎0761.702.490 cezarea.vio@gmail.com


**CREATIV ART angajează RIGIPSARI CU EXPERIENȚĂ**
**- ofer cazare celor din provincie -**
**2.500-3.000 lei**
**Ajutor de Rigipsar**
**1.600-2.000 lei**
**ZUGRAVI şi ZIDARI - 2.000 - 2.500 LEI**
**0733.981.422**



**PERSONAL CURĂŢENIE**
depozit zona comuna Chitila-Străuleşti (transport gratuit).
Salarizare deosebită
**021.252.02.12/ 0721.262.304**
**0722.597.230/ 0722.233.425**

# LOCURI DE MUNCĂ

## SC PRACTICOM SRL
caută personal pentru următoarele posturi:

- ŞOFER PROFESIONIST COMUNITATE – TOATE JUDEŢELE
- ŞOFER PROFESIONIST 20 to - UNGARIA
- ŞOFER PROFESIONIST 20 to CURSE REGULATE RO: PL - BRAŞOV
- ŞOFER DISTRIBUŢIE ŞI ÎNCĂRCĂTORI / DESCĂRCĂTORI - BUCUREŞTI

ÎTI OFERIM: Salariu, diurnă, abonament reţea clinică privată, loc de muncă stabil, mediu de lucru plăcut şi profesionist.

Detalii la: 021.444.04.52/ hr@practicom.ro

913. **FEMEIE** in bucatarie cu experienta/ajutor bucatar pt. restaurant in mall Sun Plaza. Program marti-duminica 9:00-20:00. Rog si ofer seriozitate. Salariu **1.800 L;** ☎0737.626.454/ 0737.626.454 alyna_tns@yahoo.com

914. **FEMEIE** interna, nefumatoare pentru ingrijire 2 batrane imobilizate la pat pentru Bucuresti, la curte, incepand cu 1 decembrie 2016. Varsta intre 40-60 ani. Salariul 2500 ron. **2.500 L;** ☎0721.561.694

915. **FEMEIE** la curatenie pt produc?ie patiserie, zona Luica, program 10 h/zi, un liber/sapt, salariu 1500 RON. **1.500 L;** ☎0735.988.298 caramelturk@yahoo.com

916. **FEMEIE** la curatenie pt. restaurantul Casa Mino, cu contract de munca, salariu plus bonusuri la fiecare eveniment, ☎0753.338.373 office@casamino.ro

917. **FEMEIE** la curatenie si la vase pentru restaurant, societate zona Piata Presei Libere angajeaza. Relatii la tel. ☎0744.646.019

918. **FEMEIE** la vase cu sau fara experienta, pentru bufet/ restaurant.Program: luni-vineri, 06:30-18:30, sambata si duminica liber.Salariu: 1300 Lei + masa. Institutul Clinic Fundeni, bufet Gorjeanca, **1.300 L;** ☎0742.266.859

919. **FEMEIE** la vase pentru curatenie si legume, salariu motivant, program de la 8 la 17, ☎0723.005.161/ 0733.766.689

920. **FEMEIE la vase pentru restaurant pizzerie, detalii la tel.; ☎0722.718.831**

921. **FEMEIE** la vase si ajutor bucatar cu experienta in restaurant. Asiguram carte de munca, tips, transport. Salariu motivant; ☎0722.462.827/ 021.434.18.28

922. **FEMEIE** la vase, angajam pt. bucatarie restaurant zona Militari. Urgent ☎0720.292.000

923. **FEMEIE** la vase, curatator legume si fete pentru linie autoservire situata in str. Fizicienilor 21B, sect. 3, se cauta doar persoane serioase, se ofera o masa pe zi, interviuri dupa 12.00 la adresa, **1.200 L;** ☎0785.224.444 bucatarulfaimos@gmail.com

924. **FEMEIE** la vase, curatenie. Restaurant sector 4 angajeaza femei la vase, curatenie, program 1 zi /1 zi. Cerinte: seriozitate, punctualitate, organizare. Oferim, salariu atractiv, carte de munca, masa asigurata. ☎0724.248.428 contact@restaurantbenjamins.ro www.restaurantbenjamins.ro

925. **FEMEIE LA VASE, SOFER LIVRATOR SI SCUTERIST CU EXPERIENTA PENTRU LIVRARI LA DOMICILIU, ANGAJATOR: RESTAURANT L'INCONTRO TITAN. RELATII LA SEDIUL FIRMEI SAU TELEFON; ☎0732.113.701**

926. **FEMEIE la vase, urgent pentru restaurant italian. Salariu atractiv; ☎0720.207.551**

927. **FEMEIE** la vase. Fast-food angajeaza femeie la vase, salariu minim 1.500 lei. Zona 13 Septembrie; ☎0729.001.020

928. **FEMEIE** la vase. Locatie in cladire de birouri, zona Piata Romana / Piata Victoriei, program Luni - Vineri, 8 ore pe zi. Detalii telefonic. ☎0724.045.501/ 0731.236.044 georges.treats@gmail.com

929. **FEMEIE** la vase. Restaurant de lux, angajam femeie la vase. Program flexibil, conditii avantajoase de munca. Salariu motivant. ☎0799.924.538 serendipity830stefan@gmail.com

930. **FEMEIE** la vase. Restaurant din Centrul Vechi angajeaza femeie pentru activitatea de spălat vase si curatenie. Salariu motivant + tips. **1.300 L;** ☎0744.823.387 diaconu.radu@yahoo.com

931. **FEMEIE** la vase. Restaurant non-stop Zet Unirii angajeaza femeie la vase, ospatarite si tanara pt. gestiune simpla. Programari pt interviuri intre orele 10-12, la nr. de tel. ☎0732.156.257 restaurantzet@yahoo.com

932. **FEMEIE** pentru ingrijire a doi batrani din zona Pantelimon, (Socului); ☎031.410.73.53

933. **FEMEIE** pentru ingrijire doamna de 90 de ani. Imi trebuie interna, sambata dupa-amiaza liber pana duminica seara, ofer 250 €. **250 €;** ☎0725.924.744 ghetudorina@gmail.com

934. **FEMEIE** pentru vase/ curatenie si ajutor de bucatar. Tanara energica pentru curatenie/ vase si ajutor bucatar cu experienta relevanta in bucatarie romaneasca pentru fast food in Dragonul Rosu Megashop etajul 2, program l-s7-15. Detalii telefonice dupa 13; ☎0724.592.212/ 0735.845.292

935. **FEMEIE** restaurant angajeaza femeie la vase si curatenie. ☎0728.246.925/ 0726.544.889

936. **FEMEIE** serviciu catering in bucatarie pentru curatenie si spalat vase, program luni-vineri 06:30-15:30 si sambata cu program 06:30-13:00. O masa pe zi, contract de munca, posibilitati de avansare, langa metrou Costin Georgian. **1.350 L;** ☎0722.453.893 birou@bucateperoate.ro www.bucateperoate.ro

937. **FEMEIE** serviciu cladire birouri sector 5. Angajam femeie de serviciu pentru o cladire de birouri situata in sectorul 5. Pentru detalii apelati, **900 L;** ☎0725.595.687

938. **FEMEIE** serviciu si barmanita angajam, pentru berarie Piata Progresul; ☎0721.294.361/ 0721.294.362

939. **FEMEIE** vase, Restaurant in incinta Afi Cotroceni angajeaza femeie la vase. Program o zi cu o zi, contract de munca, transport decontat seara. Venit lunar, **1.350 L;** ☎0721.678.990 cristina.basceanu@yahoo.com

940. **FEMEIE** vase. Restaurantul 18 Lounge din Piata Presei la etajul 18, cauta persoana de incredere si muncitoare, salariul atractiv pentru postul de femeie vase, program luni-vineri; ☎0728.983.960

941. **FETE (2), SC Dar - Mic Market SRL, vanzatoare cu experienta in domeniul alimentar si 2 baieti lucratori comerciali - manipulanti; ☎0745.055.113**

942. **FETE (2), vanzatoare cu experienta, in domeniul alimentar si 2 baieti, lucratori comerciali manipulanti, SC Dar-Mic Market SRL; ☎0745.055.113**

943. **FETE** /studente, Ai peste 18 ani si iti doresti un job bine platit? Studio 27 ofera salariu fix/ comision, plata la zi bonusuri, contract de munca, cazare intr-o locatie de lux, suport pe toata durata activitatii, ☎0765.640.271 hr@studio-27.ro

944. **FETE** cu sau fara experienta pt angajare casierie. Salariul este motivant cu posibilitate de avansare. **1.400 L/;** ☎0765.691.589

945. **FETE** cu/ fara experienta, oferim training profesional, bonusuri, conditii de lux, program flexibil, camere special amenajate, oferim seriozitate, plata zi/sapt/bilunara, zona centrala, vila, fumatul permis ☎0760.575.799/ 0734.320.885 alla.studio.inc@gmail.com

946. **FETE** pentru preparare si servire fast-food, cu sau fara experienta. Program flexibil in ture. Contract full time pe perioada nedeterminata, **1.500 L/;** ☎0733.453.222

947. **FETE** pentru vanzare produse argint la Targul de Craciun in urmatoarele mâlluri: Promenada, Sun Plaza, Mega Mall, Plaza Mall, Mall Vitan, etc. Salariul este de 2.880 L + procent din vanzare, **2.880 L;** ☎0745.984.042 ramonajulea23@gmail.com

948. **FETE** studio lux, Piata Unirii metrou, angajam modele online fara limita de varsta, nivel engleza mediu, cu sau fara experienta, asiguram training, suport 24 h, bonusuri la angajare, conditii de munca excelente, **2.500 €/;** ☎0734.629.172 angajari@winstudio.ro

949. **FETE,** baieti, cupluri pentru conversatii online. Oferim plata zi, comision progresiv 50-80%. Training, promovare, echipament full hd, camere individuale. Locatie ultracentrala; ☎0764.643.423/ 0767.786.148 cream.studio@yahoo.com www.creamstudio.ro

950. **FETE,** baieti, cupluri pentru conversatii online. Oferim plata zi, comision progresiv 50-80%. Training, promovare, echipament full hd, camere individuale. Locatie ultracentrala; ☎0764.643.423/ 0767.786.148 cream.studio@yahoo.com www.creamstudio.ro

951. **FETE,** cupluri si baieti angajam pentru activitatea de videochat, va asteptam in echipa No2studio. Oferim training 24/7, program flexibil, bonus de angajare, procent 55%, plata la zi. Oportunitati interesante le gasiti pe site ul nostru www.no2studio.ro, vizitati-ne!; ☎0768.660.088 office@no2studio.ro

952. **FETE,** femei pentru bucatarie fast food, cu sau fara experienta, **1.500 L/;** ☎0733.453.222

953. **FETE,** modele. Cauti un studio bazat 100% pe personal feminin? Te asteptam la Smart Studio. Locatie de lux - zona Piata Unirii, salariu garantat 500 USD, prima angajare 100 USD, carte de munca, training, bonusuri, suport tehnic 24 h/zi. Echipa profesionisti; www.smart-studio.ro ☎0768.481.431 office@smart-studio.ro

954. **FIERARI** betonisti pentru santier in Bucuresti, ofer si cazare, rog seriozitate; ☎0734.823.920/ 0721.235.960

955. **FIERARI, dulgheri, zidari, finisori. Angajez urgent; ☎0724.276.946/ 0723.652.419**

956. **FILLER** technician automate fresh, pt. alimentarea, intretinerea si incasarea automatelor de bauturi fresh amplasate in diferite locatii. Nu este necesara experienta intr-un post similar. Permis conduc, **1.600 L;** ☎0730.404.323 claudiu.dumitrescu@cutesoftmedia.ro

957. **FINISAT,** croit, cusut. Firma producatoare de incaltaminte, angajeaza in Targoviste persoane calificate pentru urmatoarele posturi: cusut, croit si finisat fete incaltaminte. Salariu atractiv, rugam seriozitate; ☎0724.633.800

958. **FINISATOARE** incaltaminte dama. Fabrica incaltaminte angajam finisatoare incaltaminte dama, zona Cutitul de Argint - Viilor, oferim salariu, bonuri masa, carte munca, seriozitate; ☎0751.231.440

959. **FINISOR,** electrician, zugrav, faiantar, electrician. Salariu 100-120 L/zi. **12 L/;** ☎0754.650.710

960. **FINISORI** contract de munca, salariu 2.901 lei brut, 2.000 lei net + tichete in valoare de 200 lei + bonus, program de luni pana vineri intre 8 - 18 (o ora pauza) punct de lucru capatul Ratb 178, **2.200 L/;** ☎0733.822.822 contact@transparentresidence.com

961. **FOCHIST** Galeriile Titan, angajeaza fochist cu experienta minim 3 ani in exploatare imobile. Abilitati majore de comunicare, seriozitate, flexibilitate, aspect ingrijit si fara meteahna bauturii. **1.500 L;** ☎0721.811.511/ 0737.030.810 estanescu@yahoo.com

962. **FOCHIST.** Asociatie proprietari angajeaza fochist, ☎0723.052.080

963. **FOTOGRAF cu experienta pt. Number two studio. Candidatul ideal: persoana cu inclinatie catre visual si un simt estetic dezvoltat, pasionat de domeniul foto sau video, bun cunoscator al aparatelor digitale foto, cu experienta in utilizarea echipamentului de studio, comunicativ, nivel mediu sau avansat in utilizarea softurilor specializate de editare (Photoshop, Lightroom). Ne dorim persoane care considera meseria de fotograf mai mult o pasiune, care au inclinatie catre tehnica, dar mai important catre arta imaginii, care nu se multumesc cu lucruri facute in graba, care isi dedica timpul pentru a se perfectiona. Asteptam CV-urile la e-mail: office@no2studio.ro**

964. **FRAMANTATOR** brutar si muncitor brutarie angajeaza brutarie in sectorul 6, program flexibil, salariu avantajos; ☎0751.143.382

977. **FRIZER** sau frizerite sector 6, program bun, o zi lucratoare o zi libera, salariu 1.000 lei - 1.500 lei; ☎0762.081.111

978. **FRIZER** si cosmeticiana, doar cu experienta, pentru salon in functiune de 14 ani. Zona Obor-Calea Mosilor; ☎0766.251.302/ 0744.319.187

979. **FRIZER** si frizerite cu sau fara experienta, salariu atractiv 1.500-2.000 Lei; ☎0762.081.111

980. **FRIZER,** frizerita cu experienta, urgent, carte de munca, procent, Piata Cultural, Sector 4; ☎0730.447.689

981. **FRIZER,** frizerita, cu experienta, urgent, carte de munca, procent, Piata Cultural, sector 4; ☎0734.407.689

982. **FRIZER,** in conditii avantajoase. Frizerie cu vad, Militari Gorjului, angajez frizer calificat in conditii avantajoase. Pentru detalii sunati la telefon. ☎0768.917.595

983. **FRIZERI** Barber Deluxe angajeaza frizeri cu experienta in domeniu. Oferim: conditii excelente de munca, carte de munca, salariu atractiv, bonusuri si sporuri in functie de performante, ☎0732.397.057

984. **FRIZERITA** cu experienta pentru coafor situat in Auchan Militari. Oferim salariu fix 1200-1400 in functie de experienta. Carte de munca, concediu de odihna platit, se lucreaza o zi cu o zi. **1.200 L;** ☎0722.305.219/ 0744.352.013 mona_popescu2005@yahoo.com

985. **FRIZERITA salon cu vechime si vad, angajeaza frizerita si coafeza (zona Banu Manta- Titulescu); ☎0726.918.410**

986. **FRIZERITA** Salon infrumusetare angajam frizerita, manichiurista, cu experienta, salonul se afla la Eroii Revolutiei sect 5. Mai multe detalii la tel. ☎0721.478.187

987. **FRIZERITA,** care sa stie si coafor, sector 5, str. Barca, nr. 16; ☎0761.882.999

988. **FRIZERITA,** coafeza, manichiurista, cosmeticiana. Salonul Valen Style Beauty Center, vis-a-vis de Plaza Romania angajeaza cu conditii de salarizare excelente; ☎0723.329.376

989. **FRIZERITA,** cosmeticiana cu experienta, salon cu vad, colectiv tanar, CM, Bucurestii Noi; ☎0766.510.878

990. **FRIZERITA,** cosmeticiana cu experienta, salon cu vad, coletiv tanar, CM, Bucurestii Noi; ☎0766.510.878

1003. **GESTIONAR** pt. laborator cofetarie-patiserie, salariu motivant, ☎0746.611.052 office@casa-antonie.ro

1004. **GESTIONAR** sector 1 Bucuresti. General Electro Proexim, firma instalatii electrice angajeaza gestionar cu experienta, cunoasterea echipamentelor electrice prezinta un plus, permis de conducere, cunostinte de lucru PC. ☎0752.101.231/ 021.222.50.59 office@gep.ro

1005. **GESTIONAR** si ambalator. Angajam personal necalificat din zona Bragadiru, Rahova. ☎0764.214.459 costescumonicaalina@yahoo.ro

1006. **GESTIONAR** si tehnician utilaje. Ser Company, fabrica de usi interior-exterior din Adunatii-Copaceni, jud. Giurgiu angajeaza gestionar depozit si tehnician utilaje; ☎0246.282.270 resurseumaneser@gmail.com

1007. **GIPSARI,** zidari, zugravi. Constructor angajez in conditii avantajoase. Salariu atractiv: 2.300- 3.000 Lei net+ c.m.; ☎0748.154.615/ 0762.548.785

1008. **GRAFICIAN** designer, firma angajeaza pt. intretinere website si realizare layout-uri de mobilare. Cerinte: Photoshop, Sketch-up sau program similar pt. modelare 3d, engleza fluent. Cm, salariu atractiv. **1.800 L;** ☎0730.643.029 job@topk.ro

1009. **GRATARAGIU.** Angajam grataragiu si bucatar cu experienta, pentru restaurant cu specific in fripturi de vita. Salariu intre 2000 - 2800 RON, transport asigurat, masa personal, tips; ☎0756.600.000

1010. **GUVERNANTA.** Familie cu reseding in Bucuresti, str. Anton Colorian, nr. 36, sector 4 angajeaza guvernanta cod COR 531102- 1 post. Cerinte: lb. engleza. CV-urile se pot trimite la fax; ☎021.211.48.91

1011. **GUVERNANTA.** Familie cu reseding in Constanta, bd. Tomis nr. 69, et. 1, ap. 2, judet Constanta angajeaza guvernanta cod COR 531102- 1 post. Cerinte: lb. engleza si curatatoreasa lenjerie cod COR 912102- 1 post. CV-urile se pot trimite la fax; ☎021.211.48.91

1012. **HAIR** stylist, coafeza. Beauty Salon, lux, central, vechime, extindem echipa noastra de profesionisti, angajam hair stilist, coafeza cu experienta min. 2 ani. Salon modern, echipa tanara, program flexibil, cond.avantajoase. ☎0733.625.652 detalii_la_telefon@yahoo.com

## Angajăm PERSONAL CURĂŢENIE
pentru sedii de birouri şi spaţii comerciale.

Program Full-time 8 ore - salariul 1.100 lei
Program Part-time 4 ore - salariul 700 lei

Se solicită seriozitate şi dorinţă de muncă. Salariu fix, decontare transport, loc de muncă stabil, ore suplimentare plătite, mediu de lucru modern.

Telefon: 0723.329.680

1023. **HOSTESS** Online. Echipa HarmonyChat cauta modele. Oferim: bonus angajare 100$, contract legal, garantam 1000$ prima luna, echipa numai de fete, makeup si outfituri gratuite, transport gratuit, cazare. **1.000 €;** ☎0736.910.322 contact@harmonychat.ro

1024. **HOSTESS,** Restaurant zona Aviatorilor angajeaza hostess, preferabil cunostinte lb engleza. Program de miercuri pana vineri orele 12-20, sambata orele 11-20, duminica orele 11-17. Salariu 1.200 ron net, **1.200 L;** ☎0756.117.041 cvsofia@zexe.ro

1025. **HOSTESS,** Restaurantul "Osho" angajeaza in conditii avantajoase hostess. Cerinte minime: studii medii finalizate. Program: part-time. Daca te consideri o persoana sociabila, educata, carismatica, te asteptam, ☎0759.040.383 orotoro_resurse@yahoo.com

1026. **IDENTIFICATOR** piese auto. Reprezentanta service camioane si remorci angajam identificator piese cu experienta, Oferim conditii bune de lucru si venit atractiv. Necesar experienta, bd. Preciziei nr. 11, CV la email, **3.500 L;** ☎0749.102.603/ 0749.102.608 resurseumane@edparts.ro www.edparts.ro

1027. **INCARCATOR** -descarcator pentru firma de distributie hrana pentru animale de companie. Persoana potrivita trebuie sa fie dinamica, serioasă si muncitoare, cu simtul raspunderii si spirit de echipa. Descriere job: manipularea si pregatirea marfii pentru livrare. Se ofera salariu si bonuri de masa. Asteptam CV-urile la adresa de e-mail: resurse.umane@salvavet.ro

★★★★★★★★★★★★★★★★★★★

1028. **INCARCATOR -DESCARCATOR: -INCARCARE DESCARCARE CONTAINERE SI AUTO TRANSPORT MARFA; -ETICHETARE MARFA; -MANIPULAREA SI ORGANIZAREA MARFURILOR INTRATE SI IESITE DIN DEPOZIT; -MANIPULAREA MARFII IN DEPOZIT. - SALARIU DUPA PERIOADA DE PROBA, 1.700 LEI NET. LOCATIE LOC DE MUNCA: PANTELIMON, ILFOV, PUNCT DE REPER: FABRICA DE BERE TUBORG. ☎0725.349.732**

★★★★★★★★★★★★★★★★★★★

1029. **INCARCATOR** descarcator in productie pt. fabrica producatoare de cafea zona Th. Pallady, masa, transport, lucru in 2 schimburi. Tel.: ☎0755.092.144 iuliana.cretu@strauss-group.ro

1030. **INFIRMIER** pentru camin de batrani. Informatii la telefon; ☎0722.124.467

1031. **INFIRMIERA, ingrijire batrana imobilizata infirma. Relatii la tel.: ☎0753.025.476**

1032. **INFIRMIERA,** la camin de batrani, situat la intersectia str. 13 Septembrie/ Petre Ispirescu, ☎0770.222.822

1033. **INFIRMIERE angajam pentru camin de batrani zona Pantelimon; ☎0769.606.639**

1034. **INFIRMIERE** pentru camin de batrani din Pipera, salariu **1.400 L;** ☎0733.956.676

1035. **INFIRMIERE** pentru camin de batrani, str.Luica nr.4, sector 4 Berceni. ☎0730.001.599/ 0721.550.387

1036. **INFIRMIERE.** Cautam infirmiere pentru camin de batrani privat. Conditii avantajoase; ☎0740.678.694

1037. **INFIRMIERI,** angajam infirmieri cu sau fara calificare, ☎0720.160.612

1038. **INGINER** executie, dezvoltator imobiliar din Brasov angajeaza in conditii avantajoase **5.000 L;** ☎0729.088.527 blitzconstruct@gmail.com

1039. **INGINER** mecanic responsabil parc utilaje- experienta minim 3 ani; masinist terasamente- experienta minim 1 an pentru incarcator frontal, autogreder, cilindru compactor. CV fax:021.450.43.30 ☎021.450.62.80/ 0731.160.273

1040. **INGINER** pentru Dezvoltator Imobiliar. Dezvoltator Imobiliar angajam Inginer constructor, constructii civile. Detaliile se discuta la interviu. alexandrarezidential@gmail.com http://alexandra-rezidential.ro/ ☎0760.734.773/ 0727.440.913 alexandrarezidential@gmail.com

1041. **INGINER** proiectant mobilier cu experienta in proiectare, productie mobilier pe comanda din PAL si MDF. Capabil sa duca proiecte mari la bun sfarsit si sa le gestioneze, ordonat, ☎0763.692.398/ 0773.887.548 office@artamobilei.ro

1042. **INGINER** reprezentant vanzari cu urmatoarele cerinte: studii superioare finalizate sau in curs de desfasurare, cunostinte de limba engleza si permis de conducere cat. B pt. SC Terra Dinamic SRL ☎021.324.66.11 terradinamic@gmail.com

1043. **INGINER** rezistenta executie. Angajam inginer cu experienta in consolidari pentru lucrari in tara. ☎0747.304.050 consiliergeneral@gmail.com

1044. **INGINER** RTE. Angajez inginer pentru executie lucrari cu acreditare RTE. ☎0747.304.050 consiliergeneral@gmail.com

1045. **INGINER.** Fabrica in Popesti Leordeni angajam inginer mase platice, automatist electrican forta, in conditii avantajoase, mediu de lucru placut, echipa tanara. Oferim salariu avantajos si masa; ☎0728.728.628 harry@vetreri-aromena.ro

1046. **INGRIJESC** o doamna sau domn in varsta, fac menaj, doamna serioasa in varsta de 57 ani; ☎0761.742.869

1047. **INGRIJIRE** varstnic 4h/zi. Cautam o doamna pentru supraveghere si companie pentru un domn de 87 de ani deplasabil care sufera de Alzheimer. Locatia este Sala Palatului, program: 12-16 luni-vineri si sambata ocazional. 1.000 lei, ☎0721.129.288

1048. **INGRIJITOARE** (femeie de serviciu) pentru Atelierele Patriarhiei. Adresa de lucru: sos. Oltenitei nr. 255. Detalii la: ☎0731.036.759

1049. **INGRIJITOARE / infirmiera cu experienta ingrijire persoane varstnice pentru Asezamantul Social (camin de batrani) al Parohiei Precupetii Vechi - Bucuresti. Apel sau sms la tel., luni-vineri intre orele 8,30-19,30; ☎0723.911.161**

1050. **INGRIJITOARE copii. Gradinita particulara angajeaza femeie de serviciu/ ingrijitoare copii cu experienta. Relatii la tel: ☎0734.411.359/ 021.230.61.12 resurse.umane@olgagudynn.ro**

1051. **INGRIJITOARE** Gradinita particulara angajeaza ingrijitoare cu experienta pentru grupe de copii. Rugam seriozitate; ☎0763.642.595 gradinitamilitari@king-george.ro

1052. **INGRIJITOARE** Gradinita particulara zona carrefour Orhideea angajeaza ingrijitoare copii. Program 8 ore/zi. Experianata in lucrul cu copiii constituie un avantaj. **1.350 L;** ☎0722.541.744 office@gradinitasmiley.ro

1053. **INGRIJITOARE** interna -salariul 1.500 lei, pt. batrana semideplasabila cu pampers experienta, in putere, sanatoasa, camera separata, 2 weekenduri libere/luna, **1.500 L;** ☎0760.775.344

1054. **INGRIJITOARE** si infirmiere pentru clinici si spitale din Bucuresti. Programari: tel. sau CV la email; ☎0735.179.929/ 021.223.23.59 office@profiles.ro

1055. **INGRIJITOARE** urgent. Ingirjire varstnic nedeplasabil, program intern, 4 zile libere, 2300 lei. Ingrijire varstnica nedeplasabila, program de noapte, 1800 lei. Familleto, comision 20% din primul salariu. **2.300 L;** ☎0724.617.662

1056. **INGRIJITOARE,** full time si part time la gradinita si afterschool Eurokid, sector 4. Detalii la tel.: ☎0731.732.734

1057. **INGRIJITOARE,** Gradinita Iepurasul Bocanila angajeaza ingrijitoare, experienta in domeniu constituie un avantaj. Oferim pachet salarial atractiv si o masa calda zilnic; ☎0722.239.508 office@gradinitaiepurasulbocanila.ro

1058. **INGRIJITOARE,** gradinita privata Sector 1, angajeaza ingrijitoare copii, cautam persoane dedicate, ☎0748.288.899 contact@gradinitaluimatei.ro

1059. **INGRIJITOARE.** Gradinita privata zona Obor angajeaza ingrijitoare harnica, responsabila, iubitoare de copii, rabdatoare. Persoanele interesate pot trimite CV la adresa de email contact@gradinitapickme.ro sau sunati la tel.; ☎0723.250.003 pickmeacademy@gmail.com

1060. **INGRIJITOR** animale. Angajez ingrijitor animale microferma in jud. Valcea. Ofer cazare imbracaminte, incaltaminte mancare si 600 L salariu luna, plus bonusuri atractive, **600 L/;** ☎0744.668.445 cosmintriandafil@yahoo.com

1061. **INGRIJITOR** cabaline. Oferim carte de munca si cazare. Rugam seriozitate ☎0744.327.437

1062. **INGRIJITOR** copii, ajutor educator pt. gradinita sector 1 ☎0742.012.138 irrydan@yahoo.com

1063. **INGRIJITOR** curatenie afterschool, zona Domenii: asigura curatenia si serveste masa copiilor. Program L-V 09.00-18.00. Contract de munca, masa asigurata. Cerinte: experienta, seriozitate, stabilitate emotionala, **1.400 L;** ☎0768.929.291 egusimona@yahoo.com

## NISSA
Angajeaza
CONFECTIONERI TEXTILE DAMA
- MASINA SIMPLA -

Ofera:
- Salariu intre 1.000- 1.700 lei, plata in acord individual
- bonuri de masa in functie de realizari,
- asigurare de sanatate la pret preferential.
- Program de lucru 07.00- 15.30, luni- vineri.

Solicitam:
- Experienta de lucru in masina de cusut simpla minimum 3 ani

Contact:
0731.505.782 luni - vineri, 08:00 - 16:30
Locatia: zona Baicului - Gara Obor
www.nissa.ro

965. **FREZOR** (rectificat arbori cotitii) in conditii legale (carte de munca) pt. Robnec SRL ☎0722.552.177/ 0726.174.400

966. **FREZOR** angajam, pentru hala de productie Otopeni. Asiguram transportul. ☎021.337.11.23/ 021.337.11.24

967. **FREZOR** S.C. Robnec SRL angajeaza frezor, reparat bloc motor (alezat+ honuit) in conditii legale (carte de munca); ☎0722.552.177/ 0726.174.400

968. **FREZORI** CNC, frezor pe masina conventional, strungari comanda numerica, operator masina gaurit adanc, rectificatori, strungar detalonist (ascutit scule), trasatori, lacatusi, sudori, muncitori necalificati, macaragiu, angajeaza producator de traditie in industria de masini-unelte si utilaje complexe. Cerinte: experienta minimum 2 ani, acte doveditoare privind calificarea in munca. Relatii la tel. sau e-mail: ☎021.255.22.83 resurse.umane@itaco.ro

969. **FREZORI** CNC, frezor pe masina conventional, strungari comanda numerica, operator masina gaurit adanc, rectificatori, strungar detalonist (ascutit scule), trasatori, lacatusi, sudori, muncitori necalificati, macaragiu, angajeaza producator de traditie in industria de masini-unelte si utilaje complexe. Cerinte: experienta minimum 2 ani, acte doveditoare privind calificarea in munca. Relatii la telefon sau e-mail: ☎021.255.22.83 resurse.umane@itaco.ro

970. **FRIGOTEHNIST,** tehnicieni frigotehnisti, echipamente gastro si HVAC, electricieni si instalatori, Regio Impex angajeaza urgent in Bucuresti; ☎021.224.66.34 cristina.bichir@regioimpex.ro

971. **FRIGOTEHNISTI** firma angajeaza urgent frigotehnisti cu experienta pentru montaj, service si intretinere camera frigorifice si echipamente Horeca. CM, Salariu negociabil in functie de experienta. Detalii telefonic **2.800 L;** ☎0730.643.029 job@topk.ro

972. **FRIZER** /frizerita angajam, sector 2, zona Doamna Ghica; ☎0735.783.920

973. **FRIZER** cu experienta angajam, salon cu vad; ☎0722.873.494

974. **FRIZER** cu experienta minim 1 an, salariu atractiv, 1200-1500 lei, cm platita /8 ore, program 1 zi da, una nu, 1 weekend da, unu nu, salon de 10 ani, minim de clienti 20/zi, zona metrou Gorjului. ☎0724.357.422

975. **FRIZER** cu experienta, salariu fix 1.200-1.500 +cm platita, program o zi da, 1 nu, un weekend da, 1 nu, salon de 10 ani, minim de clienti 20, zona metrou Gorjului; ☎0764.475.563

976. **FRIZER** pt. salon zona Diham, ☎0723.520.943

991. **FRIZERITA,** frizer, coafeza cu experienta pentru coafor deschis in Auchan Crangasi. Carte de munca, salariu fix min. 1.200-1.500 lei in functie de experienta. Concediu de odihna platit, **1.400 L;** ☎0744.352.013/ 0722.305.219 mona_popescu2005@yahoo.com

992. **FRIZERITE** / frizeri cu experienta pentru S.C. Magic Hands Cosmetics SRL, sector 5; ☎0766.225.434

993. **FRIZERITE,** coafeza, manichiurista, comision 50%, conditii foarte avantajoase pt. salon coafor frizerie zona Brancoveanu sau Berceni sau sos Giurgiului, clienti formati, comision 50 %, **3.000 L;** ☎0723.210.831

994. **FUMARISTI,** muncitori necalificati. Fabrica de mezeluri din Chiajna angajeaza fumaristi cu experienta si muncitori necalificati. Se ofera salariu atractiv si bonuri de masa. Rel. la tel. ☎0733.969.700 office@mezelar.ro

995. **GEOMETRIST** Ne marim echipa, cautam mecanic geometrist cu experienta, salariu motivant, posibilitate dobandire diploma de calificare, bonusuri in functie de realizari, service-ul se afla in sector 2; ☎0765.691.589

996. **GESTIONAR** angajam la firma de catering, experienta, permis cat B, program flexibil, salariu incepand de la 1700 lei, CV la email. ☎012205321/ 0725.328.292 info@frenchbakery.ro

997. **GESTIONAR** Anvelope noi si sh: pachet salarial atractiv, receptia cantitativa si calitativa a marfii, asigura fluxul de intrari-iesiri marfa, la nevoie face livrari de marfa pe punctele de lucru. **2.000 L/;** ☎0765.691.589

998. **GESTIONAR** cu experienta pentru depozit de legume fructe, depozitul este in Jilava judetul Ilfov ☎0724.232.163

999. **GESTIONAR** depozit. Epiesa.ro, cel mai mare magazin online de piese auto, angajeaza gestionar depozit. Salariu atractiv. Va rugam sa trimiteti CV-ul la adresa de mail, office@epiesa.ro

1000. **GESTIONAR** marfuri si echipamente, studii medii, permis categoria B, cu sau fara experienta, operare in Excel. Program L-V 8-17( ora pauza). Depozitul se afla in sect. 2. Trimite CV pe email, **1.500 L/;** ☎0751.272.127 geso_office@yahoo.com

1001. **GESTIONAR** pentru restaurant in zona Universitate, trimite-ne un CV si hai sa ne vedem la un interviu; ☎0731.322.472 roxana@stadio.ro

1002. **GESTIONAR** piese pt. reprezentanta service camioane si remorci. Cerinte: bacalaureat, cunostinte pc si seriozitate. Oferim conditii bune de lucru, venit atractiv, zona Preciziei. Va rugam CV la email, **1.750 L/;** ☎0749.102.603/ 0749.102.608 resurseumane@edparts.ro www.edparts.ro

1013. **HAIRSTYLIST** /coafeza Bucuresti Central. Studioul BelHer angajeaza hairstylist/coafeza specializat/a in montarea extensiilor de par, cu experienta in domeniu minim 1 an, Bucuresti, zona Pache. Salariu fix+comision, ☎0722.466.444 office@belher.ro

1014. **HIDROIZOLATORI** si necalificati angajam pentru Bucuresti; ☎0722.667.344/ 0734.639.282

1015. **HIDROIZOLATORI.** Societate Comerciala din Bucuresti angajeaza hidroizolatori si muncitori necalificati; ☎0799.869.100

1016. **HORECA** Vrei sa faci parte din echipa noastra? Ne cautam o ospatarita vesela, un bucatar talentat si o persoana pentru spalat vase. Salarii avantajoase. Asteptam CV-ul tau pe adresa de email office@bloombistrobar.ro. **10.101 L;** ☎0721.711.675 bloomgoodfood@gmail.com

1017. **HOSTESS** cunostinte foarte bune de limba engleza; Persoana comunicativa, ospitaliera si orientata catre oaspeti; Persoana atenta la detalii si organizata; Flexibilitate pentru program part time (6 h). JW Marriott Bucharest Grand Hotel angajeaza; ☎021.403.19.94 emanuela.anton@marriott.com

1018. **HOSTESS** fete, baieti, cupluri, cunostinte de lb. engleza minime, cu/ fara experienta, videoconversatii, comision atractiv, bonus angajare, plata la zi/ bilunara, training, sedinte foto. Vino in echipa noastra **3.000 €/;** ☎0763.707.076/ 0731.922.166 videoconferinte@yahoo.ro

1019. **HOSTESS** in Centrul Istoric la Restaurant Bistro Vilacrosse, Eugen Caranda nr. 7, sector 3, vizavi de BNR; ☎0728.358.304

1020. **HOSTESS** online, 4.000 L/prima luna, studioul de chat cu cele mai tari avantaje: comision de la 55%, bonus angajare 100 $, plata bilunara, echipa numai de fete, program flexibil de 4, 6 sau 8 ore, makeup si outfituri gratuite **3.000 €;** ☎0736.910.322 contact@harmonychat.ro

1021. **HOSTESS** online, cauti independenta financiara, program flexibil, castig mediu 5.000, carte de munca, plata bilunara, sedinte foto+make-up gratuit in studio, program prima casa, prima masina, imprumuturi, training permanent **5.000 L;** ☎0764.008.090/ 0753.889.900 job@glamourstudio.ro

1022. **HOSTESS** online, limba engleza mediu, serioasa, firma cu experienta 10 ani in domeniu, echipa profesionisti, vila 2 etaje, primesti: salariu garantat in per de training, comision, bonus, transport, cazare, **3.000 L;** ☎0766.807.942/ 0729.435.888 ambiance4studio@yahoo.com www.ambiancestudio.ro

## BMC TRUCK & BUS S.A.
angajează:
AGENT VÂNZĂRI
cu/fără EXPERIENŢĂ
cunoscător limba engleză
Tel. 0723.530.105
021.350.36.87/88

## Societate angajează
PERSONAL CURĂŢENIE
pentru obiectiv situat în Piaţa Victoriei
Condiţii avantajoase, salariu atractiv, cu tichete de masă şi bani abonament
Informaţii la telefon 0742.014.548

# LOCURI DE MUNCĂ

**Secom®, compania românească**
**lider de autoritate în soluţii de medicină integrativă**
**angajează pentru depozitul**
**din Calea Bucureşti 83-85, Tunari, Ilfov:**

# LUCRĂTOR DEPOZIT

- Încărcarea şi descărcarea mărfii
- Recepţionarea şi aşezarea pe raft a produselor
- Pregătirea coletelor

**Detalii suplimentare la:**
**0733 338 449, www.secom.ro**

1064. **INGRIJITOR** parc auto utilaje in Jilava. Responsabilitati: primire-predare utilaje (nacele, motostivuitoare, motopompe, generatoare). Curatenie/ spalare/ intreninere (va asigurati ca au bateriile incarcate. Salariu 1.300-1.400 lei + 100 decont, **1.500 L/;** ☎0720.026.156

1065. **INGRIJITORI** la ferma vaci, conditii avantajoase. Cazare, 3 mese pe zi. Salariu satisfacator; ☎0724.872.186

1066. **INSPECTOR** resurse umane cu experienta si cunostinte legislatie pentru administrare dosare de personal, salarii, concedii, pontaje. Programari interviu la tel. sau CV la adresa de email, ☎0756.094.271/ 021.346.56.00 info1@ruby.ro

1067. **INSTALATOR** -tehnician sisteme apa. Minima experienta este necesara.Permis cat B. Auto, telefon, ore suplimentare 1800 lei salariuSa asigura instruire la locul de munca, **1.800 L;** ☎0748.010.201 officeimaconcept@yahoo.com

1068. **INSTALATOR** / administrator tehnic angajam. Pt. programari 10.00-15.00; ☎0734.385.374

1069. **INSTALATOR /sudor cu experienta, pentru firma gaze. Tel. ☎0722.694.056**

1070. **INSTALATOR** angajam instalatori cu sau fara experienta, pentru instalatii sanitare.Se cere seriozitate. Detalii programare interviu - la telefon; ☎021.450.51.11 office@decorpress.ro

1071. **INSTALATOR** cu/fara experienta pt sanitare, termice, climatizare. Salariu atractiv, negociabil. **1.500 L;** ☎0752.226.117 office@shop-instal.ro

1072. **INSTALATOR** firma de instalatii angajeaza instalator cu experienta, salariu motivant; ☎0785.262.333

1073. **INSTALATOR** instalatii tehnico-sanitare. Experienta in domeniul instalatiilor sanitare. Permis de conducere reprezinta avantaj, in S4 Bucuresti sau din provincie. Ofer cazare. ☎0723.186.264 metropress_service@yahoo.com

1074. **INSTALATOR** pentru lucrari de instalatii sanitare, sprinklere, hidranti, incalziri, ventilatii si/sau mentenanta, in Bucuresti. Permis Cat B. Avantaj: telefon, bonuri de masa, decont transport ☎0758.247.440

1075. **INSTALATOR** pt. firma instalatii termice si sanitare. Salariu motivant, ☎0720.706.418

1076. **INSTALATOR** sanitar si termice, la SC Tehnica Invest SRL, se ofera salariu foarte avantajos. ☎0734.698.696

1077. **INSTALATOR sanitar, gaze, in Bucuresti, cu calificare, oferim cazare; ☎0723.647.144/ 0744.299.499 adriana.craciunescu@gmail.com**

1078. **INSTALATOR** sanitar-termic cu sau fara experienta si personal necalificat, salariu atractiv. Lucrari de instalatii sanitare si termice, constructii, etc.; ☎0761.522.823

1079. **INSTALATOR** sanitar. Societatea Terano Construct angajeaza instalatori sanitari pentru santierele de constructii. Oferim cazare pentru persoanele din afara Bucurestiului, ☎0733.603.450 office@terano.ro

1080. **INSTALATOR** Societate cu traditie in domeniul instalatilor angajeaza instalator cu carnet de conducere categoria B. Pachet salarial corelat cu rezultatele obtinute. Salariul 1.500- 2.500 lei, **2.500 L;** ☎0722.974.760/ 0766.974.760 conta@ruady-service.ro www.ruady-service.ro

1081. **INSTALATOR** Societate cu traditie in domeniul instalatilor angajeaza instalator cu carnet de conducere categoria B. Pachet salarial corelat cu rezultatele obtinute. Salariul 2.000- 2.500 lei, **2.500 L;** ☎0722.974.760

1082. **INSTALATOR** termic si sanitar pt. firma; ☎0720.060.601

1083. **INSTALATOR** ventilatii, termice, sanitare, angajam in conditii motivante de salarizare cu experienta minim 1 an. Oferim si solicitam seriozitate, ☎0724.526.106/ 0731.368.217 marcel@teknovent.ro

1084. **INSTALATOR,** candidatul ideal trebuie sa aiba cunostinte solide in domeniul instalatiilor sanitare. Abilitati in alte domenii legate de reparatii casnice. Indemanatic si priceput, organizat, carnet de conducere, ☎0723.261.309 comenzi@reparatot.ro

1085. **INSTALATOR,** dinamic, serios, organizat, fara experienta, permis de conducere cat. B, disponibil deplasari in tara, L-V: 8:30-17:00; ☎0723.732.714

1086. **INSTALATOR,** instalator frigotehnist si sudor instalator, societate constructii angajam cu contract individual de munca; ☎021.337.23.08/ 021.336.08.86

1087. **INSTALATOR,** societate cu traditie in domeniul instalatiilor angajeaza instalator cu carnet de conducere categoria B. Pachet salarial corelat cu rezultatele obtinute. Salariul 2000- 2.500 L; ☎0722.974.760/ 0766.974.760 conta@ruady-service.ro www.ruady-service.ro

1088. **INSTALATORI** Angajam 10 instalatori pentru sanitare si termice. Santiere Bucuresti. Contract de munca. Cazare. Relatii la tel., **2.000 L;** ☎0733.391.422 instalatii.hit@gmail.com www.instalatii-hit.com

1089. **INSTALATORI** Bucuresti. Angajam 15 instalatori pentru sanitare si termice. Santiere Bucuresti. Contract de munca. Cazare. Relatii la tel., **2.000 L;** ☎0733.391.422

1090. **INSTALATORI** calificati si necalificati, cunostinte minime in instalatii, pt. firma de instalatii ☎0731.333.732/ 0731.333.733 depozit@agv.ro

1091. **INSTALATORI** Compania Ham Group angajeaza sudori si instalatori tehnico- sanitari si gaze cu experienta. Persoana contact Eduard Achim ☎0765.267.205

1092. **INSTALATORI** cu experienta in lucrari de gaze naturale, angajam cu contract de munca. Program 8 ore. Salariul intre 2.200-2.600 L; ☎0752.022.371 retele.agafia@yahoo.com

1093. **INSTALATORI** gaze. Firma autorizata cauta instalator gaze cu experienta, conditii de munca avantajoase, carte de munca,bonusuri in functie de performanta, prime, program avantajos, transport asigurat **3.000 L;** ☎0724.040.460

1094. **INSTALATORI lacatusi tevari, sudori pentru lucrari de instalatii, salariu motivant, bonuri de masa, contract, cazare, posibilitate plecari in strainatate, ☎0756.047.999/ 0756.049.444 www.brenneka.ro**

1095. **INSTALATORI** pentru firma gaze, salariu 2.000 L-2.500 L + bonuri de masa. Pentru instalatorii din provincie putem oferi si cazare **2.500 L/;** ☎0769.660.366 energygasprovider@gmail.com

1096. **INSTALATORI** pentru santiere in Chiajna, Ilfov. **1 L;** ☎0762.262.024

1097. **INSTALATORI** sanitara si termica si sudori pentru lucrari termice si sanitare in Bucuresti. Salariul este 2200 ron pe luna. ☎0767.708.896 gabisioti@yahoo.com

1098. **INSTALATORI** sanitare, termice, hvac cu experienta.Contract de munca. Rugam seriozitate; ☎0745.994.087

1099. **INSTALATORI** sanitari, cu salariul de 2.000 Lei si ajutor de instalator cu salariul 1.600 Lei; ☎0722.692.595/ 0723.631.637

1100. **INSTALATORI** sanitari-termici cu experienta in montaj obiecte sanitare si centrale termice angajam cu contract de munca instalatori. Program 8 ore. Salariul intre 2.200-2.600 L, ☎0752.022.371 retele.agafia@yahoo.com

1101. **INSTALATORI** sanitari/ gaze si tehnician service centrale termice in conditii avantajoase. Beneficii: pachet salarial motivant, participare la scolarizari, mediu de lucru profesionist si stabil; ☎021.644.13.23/ 0733.083.790 agerthermoserv@gmail.com

1102. **INSTALATORI** SC angajeazaurgent instalatori, ajutor instalator, sudor teav? de presiune. Se face CM salariu atractiv. Rog seriozitate ☎0720.538.953 catena.instal@yahoo.com

1103. **INSTALATORI,** angajam cu contract de munca instalatori cu experienta in lucrari de gaze naturale. Program 8 ore. Salariul intre 2.200-2.600 L; ☎0752.022.371 retele.agafia@yahoo.com

1104. **INSTALATORI,** electricieni, dulgheri, fierari- betonisti angajeaza societate comerciala. Salariu atractiv. Detalii la telefon; ☎0731.375.874/ 0723.566.816

1105. **INSTALATORI, Sc angajeaza 10 instalatori tineri pentru sanitare si termice. Santiere Bucuresti. Contract de munca. Cazare. Relatii la tel. 2.000 L; ☎0733.391.422 www.instalatii-hit.com**

1106. **INSTALATORI,** tehnicieni reparatii centrale, necalificati, pentru lucrari de instalatii incalzire si gaze Bucuresti. Asiguram cazare la cerere. Tel. ☎0730.365.825 mnico_001@yahoo.com

**COMPANIE AUSTRIACĂ**
angajează
# AGENŢI SECURITATE
**PENTRU BUCUREŞTI**

**SALARIU MOTIVANT**
**seriozitate, punctualitate, concedii plătite**
**şi contract legal pe perioadă nedeterminată**
**Tel: 0761.237.609/ 0770.318.697**
**office@royalservicesecurity.ro**

1107. **INSTALATORI,** Ths-instal mag angajaza personal calificat in domeniul instalatiilor termico-sanitare oferim pachet salarial atractiv si bonusuri de performanta, ne puteti contacta si la numarul tel., **2.000 L;** ☎0767.154.322/ 0762.659.849 Termo.hidro.sanitare@gmail.com

1108. **INSTALATORI.** Firma instalatii, angajam instalatori cu experienta pentru santier; ☎0765.249.982/ 0766.831.962

1109. **INSTRUCTOR** auto categ. B. Scoala se afla in zona Sebastian, program flexibil; ☎0724.337.072

1110. **INVATATOARE,** Scoala Primara Rose "Mary" angajeaza invatatoare pentru anul scolar 2017-2018; de preferat colaborare indelungata. Salarizare functie de studii, experienta, definitivat, grad I/II.CV pe email, ☎0747.179.897 contact@scoalaprimararosemary.ro

1111. **INVATATOARE.** Angajam 2 invatatori/ invatatoare pentru scoala privata din Bucuresti, cu inceperea contractului pe 15 noiembrie. Detalii la telefon sau e-mail: ☎0724.259.856 mihaela.stafiescu@stepbystep.ro

1112. **IT-IST,** pentru vanzari online. Angajam It-ist pentru vanzari online administrator site, cunostinte PC in instalare windows, si service PC. CV obligatoriu pe mail. Zona Sos. Fundeni, ☎0773.721.045/ 0769.375.626 meishoes_2000@yahoo.com

1113. **IZOLATORI** cu membrana bituminoasa si membrana PVC. Salariu 2500-3500 lei; ☎0766.526.542

1114. **JOB** partime, angajam o persoana dinamica si energica, fete/ baieti cu aspect placut, pentru invitarea clientilor in club, Centru Vechi, program 22-05, 5 zile/ sapt. Salariu 1.400 ron sau 60 ron/zi, **1.400 L/;** ☎0724.618.784

1115. **JOB** pliante. Night Club localizat in Centru Vechi angajeaza o persoana (fata/baiat) pentru invitarea clientilor in local. Salariu 1400 ron **1.400 L;** ☎0724.618.784

1116. **JOB,** oferta sigura pentru tine. Avem un vis: Hollywood si industria mondiala a divertismentului. Detali pe email, ☎+33751341171 holywoodnewworld@gmail.com/ banugheorghesandu@gmail.com

1117. **JUNIOR** accountant cunostinte de contabilitate primara, persoana ordonata, perspicace, dornica de a dobandi cunostinte noi si a se dezvolta in domeniul contabilitatii si fiscalitatii, operarea Saga, relationare cu clientii ☎0720.757.757 office@myluiza.com

1118. **JUNIOR** dispecer rutare pentru alocarea autovehiculelor in vederea asigurarea distribuirii comenzilor. Cerinte: studii medii/ studii sup. in domeniul transportului, fara experienta, cu cat. B. Program 15-01.00 ☎021.206.69.47/ 0724.251.676 hr@macromex.com

1119. **JURIST CU EXPERIENTA IN NOTARIAT, CV LA EMAIL; SECRETARIAT@NOTARIATOMNIA.COM**

★★★★★★★★★★★★★★★★★★★

1133. **LACATUS MECANIC. PORTE FRIGO GROUP ANGAJEAZA PENTRU FABRICA DE PRODUCTIE USI FRIGORIFICE DIN BUCURESTI (DELFINULUI). OFERIM SALARIU MOTIVANT +BONURI DE MASA; ☎0745.360.109 IONUT.NEAGU@PFG.RO**

★★★★★★★★★★★★★★★★★★★

1134. **LACATUS** montator confectii metalice. Angajare urgenta pentru atelier confectie metalica, Bucuresti, Bd Preciziei 13-15. Valabil si pentru provincie. Asiguram cazare. Salariu integral pe cartea de munca, program fix. Relatii la, ☎0729.978.261 office@ccsm.ro

1135. **LACATUS** sudor confectii metalice. Atelier confectii metalice situat in Bucuresti sector 3 angajeaza lacatus confectii metalice si sudor mig mag sau tig. Cunostintele de citire desen tehnic sunt necesare. ☎0744.654.339/ 0744.654.339 radughita@eurama.ro

1136. **LACATUS,** angajare/ colaborare cu lacatus in Bucuresti. Pentru detalii sunati la nr. de tel., ☎0723.918.217

1137. **LACATUS,** mecanic pentru sisteme control-acces, interfoane, usi metalice. Constituie un avantaj experienta ca si conducator auto categoria B in Bucuresti, ☎021.335.84.20/ 0722.307.333 angajari@aba.ro www.abasecurity.ro

1138. **LACATUS.** Firma specializata in realizarea lucrarilor din fier forjat, angajeaza lacatus confectii metalice cu experienta in confectionare fier forjat; ☎0746.169.999 contact@metalicart.ro

1139. **LACATUSI confectii metalice, montatori tabla, necalificati (asiguram cazare) ☎0722.224.362**

1140. **LACATUSI mecanici si vopsitori (camp electrostatic) pentru Radox SRL. Informatii la telefon si la sediul firmei din Bd. Timisoara nr. 80, sector 6; ☎021.444.07.41**

1141. **LACATUSI** montatori si muncitori necalificati, pt. firma de montaj rafturi metalice ☎0740.828.881/ 0740.846.371 office@decoraft.ro

1142. **LACATUSI** si sudori; ☎0722.291.626/ 0372.764.808

1143. **LACATUSI** sudori, electricieni, instalatori, zugravi, faiantari, zidari, fierari, dulgheri, pavatori, muncitori necalificati; ☎0751.059.494/ 0745.706.862

1144. **LACATUSI. Angajam lacatusi, lacatusi confectii metalice, matriteri (asiguram cazare); ☎0722.557.831**

1145. **LEGATOAREASA** pentru Cartobello, producator ambalaje cadouri zona Republica Cora Pantelimon. Oferim contract munca perioada nedeterminata, program L-V 7.30-17, orele peste program se platesc cu 175%, **1.300 L/;** ☎0723.546.579

**NU AVEŢI SERVICIU ?**

**Pentru doamne şi domnişoare peste 18 ani oferim job stabil, bine plătit**

- aspectul fizic nu contează
- program ales de tine
- încasări de la 5.000 Lei + Bonusuri lunare
- Activitate 100% legală
- Locaţie centrală - Piaţa Victoriei

**0757.367.500 / 0767.632.636**

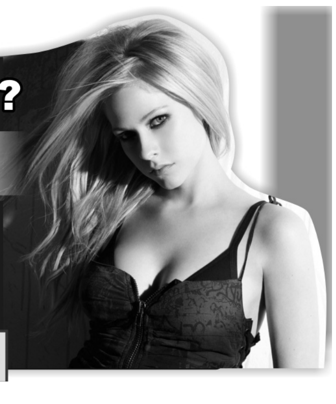

1120. **JURIST** economist birou consultanta. Post jurist/ economist, cerinte: studii de specialitate, experienta, limba engleza (scris/ vorbit), Microsoft Office, Internet, abilitati de comunicare, permis cond. Rog CV pe e-mail; ☎031.438.16.17 fastserv_prodcom@yahoo.com

1121. **JURISTI si contabili cu experienta de minim 5 ani, angajeaza Concept SRL; ☎0752.916.661**

1122. **KINETO,** cautam, fata cu diploma de kinetoterapeuta pentru colaborare. Se pune la dispositie sala masaj profesional si pachet clienti.Va rugam un CV cu poza si o lista masaje cu preturi pentru clienti, marketing@zhotels.ro

1123. **KINETOTERAPEUTI** si asistenti medicali pentru centru de recuperare Bucuresti; ☎0724.384.753/ 0773.866.998

1124. **LABORANT** foto; ☎0745.119.395

1125. **LACATUS** confectii metalice 2500lei net, sudor Mig Mag 2000lei net, necalificat 1200lei ,portar fabrica in Bucurestii Noi / Giulesti Constructorilor, 7:30-16:30, proba angajare, oferim cazare in camin propriu, **2.500 L;** ☎0786.579.371 office@plasmacnc.ro

1126. **LACATUS** confectii metalice, SKB Prod Systems SRL, avand ca obiect de activitate fabricarea masinilor de ridicat si transportat angajaza in vederea lansarii activitatii de productie ☎0740.244.245/ 0740.244.245 danut.dinca@skbs.ro

1127. **LACATUS** confectii metalice. Zona Berceni IMGB, L-V. Carte de munca.Energic, serios, atent la detalii. Spirit de initiativa, **2.500 L/;** ☎0744.516.921

1128. **LACATUS** mecanic de intretinere. Cautam sa recrutam si sa angajam pentru un client Gi Group, un importanta companie care activeaza in domeniul moraritului si panificatiei lacatus mecanic de intretinere. ☎0730.233.576 flavian.ianculovici@gigroup.com

1129. **LACATUS** mecanic si sudori, Atelier confectii metalice din Buftea. Salariu motivant, carte de munca si bonusuri in functie de performante, ☎0725.354.589 Office@completmetal.ro

1130. **LACATUS** mecanic, firma de constructii angajeaza pe perioada nedderminata, responsabilitati: executa operatii de lacatuserie, lucrari de intretinere si reparatii utilaje; ☎0723.572.435 magnum.expert.building@gmail.com

1131. **LACATUS** mecanic, urgent in zona CFR Progresul. Salariu brut 1.600 L + bonuri de masa. Program de lucru: 8h, L-V. Perioada nedeterminata. Detalii la telefon **1.600 L;** ☎0737.814.574 resurseumane.cosmin@gmail.com

1132. **LACATUS** mecanic. Firma angajeaza lacatus mecanic cu experienta pentru confectionarea de cutii postale. Contract de munca, salariu atractiv, bonusuri avantajoase. ☎0756.678.623

1146. **LEGATOARESE** pentru Cartobello, producator ambalaje cadouri zona Republica Cora Pantelimon. Oferim contract munca perioada nedeterminata, program L-V 7.30-17, orele peste program se platesc cu 175%, **1.300 L;** ☎0723.546.579

1147. **LEGATOR MANUAL. FIRMA CU SEDIUL IN SOSEAUA GIURGIULUI ANGAJEAZA LA TIPOGRAFIE PERSONAL PENTRU LEGATORIE. OFERIM: SALARIU, CARTE DE MUNCA +TRANSPORT. ☎0749.998.639**

1148. **LEGATOREASA** cu experienta, zona Trafic Greu. Program de munca luni vineri, 8 ore. Doar cu carte de munca, exclus colaborari. Experienta anterioara in tipografie sau legatorie este un avantaj ☎0724.514.572

1149. **LEGATORESE,** Tipografia EX-LIBRIS, angajeaza legatorese cu experienta, ☎0723.326.235

1150. **LEGATORI** calificati si muncitori necalificati in legatorie tipografie din Bucuresti. Detalii la telefon ☎021.317.97.88

1151. **LIPIER** cocator/ pizzar, cautam baieti pentru postul de lipier. Oferta salariala peste medie, contract de munca perioada nedeterminata, masa inclusa, ☎0769.873.726

1152. **LIVRATOR** Borsalino Bucuresti isi mareste echipa. Angajam livrator pentru scuter si auto, care sa cunoasca sectoarele orasului. Permis categoria B, venituri lunare bune, mediu de lucru placut. **1.000 L/;** ☎0723.721.001 adrian.cojocaru@me.com

1153. **LIVRATOR** catering/delivery cu masina proprie. Oferim salariu atractiv si acoperim costurile cu intretinerea masinii. Detalii la telefon. Razvan, ☎0747.333.056 rezwan.iqbal33@gmail.com

1154. **LIVRATOR** cu autoturism propriu. Hai la noi in echipa. Livram mancare in tot Bucurestiul. Primesti salariu, bonuri de masa, bonus performanta. Trebuie sa te descurci in trafic, sa fii responsabil si dornic de munca. **2.000 L;** ☎0731.265.022/ 0723.538.181 ionela@caserola.ro

1155. **LIVRATOR** cu experienta minim 2 ani, pentru pizzerie sector 2; ☎0767.974.709

1156. **LIVRATOR** cu masina pentru mancarea asiatica, suntem o firma care face livrarea de manacarea asiatica cu concept nou si dormi sa angajam livratori cu experianta cu masina proprie, **1.400 L;** ☎0758.068.542 wvh88@yahoo.com

1157. **LIVRATOR** firma de catering situata in sectorul 2 angajeaza urgent, program de lucru 9:30-15:00, de luni pana vineri, sambata si duminica liber, salariu motivant ☎0727.770.107

1158. **LIVRATOR** pentru restaurant in zona Floreasca, program Luni-Vineri 10-16. Doar cu experienta. Salariu fix plus 3,5ron/cursa. Cu masina sau scuter propriu, ☎0786.883.868/ 0786.883.868 pizza.venetia@yahoo.com http://www.pizza-venetia.ro

1159. **LIVRATOR** pizza. Pizzicato angajeaza livratori pe masina / scuter pentru punctele de lucru din Ion Mihalache/ Piata Victoriei, Gradina Icoanei, Razoare. Salariu motivant + bonusuri, ☎0726.555.686 www.pizzzicato.ro

1160. **LIVRATOR,** Jerrys Pizza angajeaza livratori pe scuter sau autoturism pentru locatie din Aviatiei. Program de lucru flexibil, in ture, salariu atractiv, castiguri zilnice, contract perioada nedeterminata ☎0720.777.308 alina.hasegan@jerryspizza.ro

1161. **LIVRATOR. RESTAURANTUL IL CANTUCCIO RISTORANTE ANGAJEAZA : LIVRATOR CATERING, SALARIU ATRACTIV, PROGRAM FLEXIBIL ☎0721.251.823**

1162. **LIVRATORI pentru restaurant-pizzerie. Detalii la tel.; ☎0722.718.831**

1163. **LIVRATORI** pizza cu auto personal. Persoana serioasa, stabila, cat. B, castiguri motivante. Program flexibil part time sau full time pt. sectoarele 1, 2, 3, 4, 5, 6. Relatii la tel., ☎0751.309.890 sergiu.cojocariu@trentapizza.ro www.trentapizza.ro

1164. **LIVRATORI** Pizzicato angajeaza livratori cu masina personala sau pe scuter de la firma, salariu motivant, bonusuri in functie de numarul de comenzi livrate, decont combustibil, **1.600 L;** ☎0726.555.686

1165. **LIVRATORI** pt. restaurant pizzerie, in Mall Veranda Obor, conditii avantajoase ☎0729.952.613/ 0723.340.731 madalinafdumitru@gmail.com

1166. **LIVRATORI,** firma Pans Catering angajeaza in zona Floreasca cu masina/ scuter personal(a). Program de lucru luni-vineri 8:30-18:00 Conditii avantajoase. Pentru detalii sunati la nr. tel.: ☎0766.854.942 Florin.gheorghe29@gmail.com

1167. **LIVRATORI,** Pizzarie-restaurant angajeaza livratori cu experienta, cu masina personala. Asiguram salariu-program atractiv, masa, benzina se deconteaza zilnic, **1.200 L;** ☎0729.881.660

1168. **LIVRATORI,** Speed Pizza angajeaza pentru scuterul firmei cu sau fara experienta in livrari pentru sectorul 1 zona Aurel Vlaicu, fire comunicativa si spirit de echipa, salariul avantajos si bonuri de masa, ☎0734.989.958/ 0768.103.114 biank_08@yahoo.com

1169. **LOC** de joaca barmanita cunoscatoare PC nivel mediu si supraveghetoare copii sociabila si prezentabila, zona Prelungirea Ghencea. Pentru CV pe adresa contact@fancykidsevents.ro. ☎0742.111.113 teomario@yahoo.com

1170. **LUCRATOARE comerciale, angajeaza Meda Prod 98 SC, pentru: Cora, Auchan, Carrefour. Responsabilitati: comercializarea produselor Meda (mezeluri), in magazine tip hipermarket la vitrina asistata. Beneficii: salariu + tichete de masa + decont transport; ☎0741.222.465**

1171. **LUCRATOR** atelier tamplarie persoana cu experienta in lucrul in atelier de tamplarie (placaj), montaje, feronerie, finisaj, vopsire, lipire, atenta la detalii, capabila sa manuiasca scule electrice. Posibilitate avansare, **1.800 L;** ☎0722.315.849/ 0722.315.849 dan.popa@latura.ro www.leea.toys

1172. **LUCRATOR** bucatarie (femeie) sa spele vasele si sa curete legumele pt. Friends Pub. Program 2 zile cu 2 libere. Se asigura transportul **1.000 L;** ☎0724.955.558/ 0728.197.287 pub.friends@yahoo.com

1173. **LUCRATOR** bucatarie. GI Group angajeaza Lucrator Bucatarie pt un important lant de magazine de tip fast-food. Locatie: Baneasa si Militari. Program 8 ore/zi. Minim 10 clase absolvite. Salariu: 1300 + Bonuri de masa, **1.500 L;** ☎0720.999.368 eduard.radu@gigroup.com

1174. **LUCRATOR COMERCIAL ANGAJAM, CHIAR SI FARA EXPERIENTA, IN INCINTA AFI PALACE COTROCENI IN UNITATE FAST FOOD, SALARIU ATRACTIV; ☎0720.494.117**

1175. **LUCRATOR** comercial baiat, serios, punctual, pentru magazin alimentar. Salariu 1.500 RON, program 8 h/zi; ☎0765.877.662

1176. **LUCRATOR** comercial casier, pentru magazine alimentare, sector 2 si 3. Forme legale de munca din prima zi, salariu motivant, bonusuri, posibilitatea de a promova. Experienta nu este necesara dar reprezinta un avantaj **1.300 L/;** ☎0727.138.734

1177. **LUCRATOR** comercial cu experienta, confectii barbati, magazinul Victoria, ☎0725.225.086 Deea_21_2007@yahoo.com

1178. **LUCRATOR** comercial cu experienta, la magazin alimentar cu program non-stop, in zona Straja (str. Huedin), sector 4. Rog seriozitate, **1.400 L;** ☎0767.271.330 vio_caraman2005@yahoo.com

1179. **LUCRATOR** comercial depozit. Firma cu punct de lucru in Doraly Afumati cauta urgent baiat, salariu atractiv, ☎0766.886.638 scdiversmarket@gmail.com

1180. **LUCRATOR** comercial fara experienta pt. restaurant. Oferim: contract de munca, salariu motivant, tips, locatie ultracentrala, posibilitate de avansare. Pentru detalii sunati la nr. afisat; ☎0733.102.737

**ANGAJĂM URGENT**
**AGENŢI DE SECURITATE**
**Salariul net 1250 lei**
**Condiţii şi obiective bune**
**AKYLE SECURITY SRL**
**0728.261.075**
**0753.127.820/ 0747.043.938**

1181. **LUCRATOR** comercial in magazin de haine, zona Mega Mall.Persoana serioasa, tanara, dinamica. Salariul atractiv (salariul fix, bonus, bonuri de masa), **350 €/;** ☎0775.311.982 mpulse.delfin@gmail.com

1182. **LUCRATOR** comercial la depozit din Popesti Leordeni cu studii medii; ☎0720.720.898

1183. **LUCRATOR** comercial magazin confectii Bucur Obor. 1200-1700 net functie de performanta. 6 ore/zi +2 weekend. Pers serioasa punctuala nefumatoare. Participa activ la procesul de vanzare. Intretinere magazin. Mediu de lucru placut. Selectie pe baza CV-ului. ☎0733.103.800 george25@myx.net

1184. **LUCRATOR** comercial part time sau full time interesat de un loc de munca stabil, cu posibilitate de avansare si contract de munca pe perioada nedeterminata pentru restaurantul Subway Mega Mall. Pentru interviu va asteptam in restaurant cu un CV, iar pentru programare la interviu sunati la numarul de telefon (Ionut Paduraru) intre orele 09-18, ☎0733.206.808 ionutz.raducu88@gmail.com

1185. **LUCRATOR** comercial pentru depozitul din comuna Glina pt. SC Euroest Car, import/ distributie piese auto, se asigura transport. Rugam CV la adresa razvan.anton@euroestcar.ro

1186. **LUCRATOR** comercial pentru magazin Mega Image Shop & Go Calea Giulesti 113. Experienta nu este necesara. CV la mail, ☎0799.731.450 sg_caleagiulesti113@mega-image.ro

1187. **LUCRATOR** comercial pentru magazin Mega Image Shop & Go Calea Giulesti 113. Experienta nu este necesara. CV la mail, **1.200 L;** ☎0799.731.450 sg_caleagiulesti113@mega-image.ro

1188. **LUCRATOR** comercial pentru magazin Shop & Go in zona Obor - Mihai Bravu. Oferim salariu + bonuri de masa si bonusuri de performanta. Solicitam seriozitate si implicare ☎0735.182.686 musofios@yahoo.com

1189. **LUCRATOR** comercial pentru magazin Shop&Go in zona Vitan. Oferim salariu + bonuri de masa si bonusuri de performanta. Solicitam seriozitate si implicare; ☎0735.182.686 musofilos@yahoo.com

1190. **LUCRATOR** comercial pentru Magazinul 1 Minute West Gate, **1.300 L;** ☎0755.037.247 Sarafood1@gmail.com

1191. **LUCRATOR** comercial pentru Shop & Go Mega Image din zona Baneasa (cartier Greenfield). Asteptari: seriozitate, determinare, responsabilitate. Salariu: negociabil. Perioda: nedeterminat, **1.300 L;** ☎0742.602.602 s.mantarau@gmail.com

1192. **LUCRATOR comercial pentru stand Dragonul Rosu si Doraly. Salariu motivant + comision, 1.400 L; ☎0757.459.336 recrutare@germag.ro**

1193. **LUCRATOR** comercial pt. supermarket Shop & Go Mega Image, Zona Sala Palatului, Str Ion Campineanu, program in ture, echipa tanara. Salariu 14 milioane, contract munca, **1.400 L/;** ☎0732.016.790 Adrian.bra@gmail.com

1194. **LUCRATOR** comercial si casier cu/ fara experienta pt. Shop&Go sect 1 zona Ion Mihalache. Cerinte: Introducerea marfii in raft, fefo, receptie marfa, seriozitate, punctualitate, spirit de echipa. Salariu atractiv in functie de experienta ☎0744.553.549

1195. **LUCRATOR** comercial si vanzatoare cu program full-time, pentru minimarket in cartierul 23 august, sector3. Salariu 1250lei. Carte demunca. Pentru mai multe detalii sunati la tel. **1.250 L;** ☎0762.866.842 geolgau_com@yahoo.com

1196. **LUCRATOR** comercial Voluntari / Afumati pentru magazine produse cosmetice. Program 8-17. persoana atenta la detalii ☎0745.251.740 MARIAN_PIRVAN@YAHOO.COM

1197. **LUCRATOR comercial, angajam pentru restaurant-pizzerie. Detalii la tel.; ☎0722.718.831**

1198. **LUCRATOR** comercial, casier la Mega Shop Go angajez, zona Titan si Dristor; ☎0760.530.630

1199. **LUCRATOR** comercial, casier pt. mag. Shop&Go Mega Image. Zona Titan si Colentina. Relatii la nr. de tel, CV la adresa de mail. ☎0732.018.300/ 0725.682.211 floraconstruct@metav.ro

1200. **LUCRATOR** comercial, casier, pentru magazine Shop&Go. Program in doua schimburi (flexibil), forme legale de munca, salariu negociabil in functie de experienta (minim 1.300 L), bonusuri, posibilitatea de a promova, ☎0727.138.734

1201. **LUCRATOR** comercial, femeie sau barbat, in cadrul celui mai mare lant de magazine second hand din Bucuresti, Monda (punct de lucru zona Salajan, Bd. Theodor Pallady). Cerem seriozitate, **1.400 L/;** ☎0748.564.000 ralucagadau@yahoo.com

1202. **LUCRATOR** comercial, femeie sau barbat, in cadrul celui mai mare lant de magazine second hand din Bucuresti, Monda (zona Constantin Brancoveanu, sector 4). Cerem seriozitate **1.400 L/;** ☎0748.564.000 ralucagadau@yahoo.com

1203. **LUCRATOR** comercial, femeie sau barbat, in cadrul depozitului magazinului de haine second-hand Monda. Punctul de lucru zona Republica (Sos. Dudesti Pantelimon). Cerem seriozitate, **1.400 L/;** ☎0748.564.000 ralucagadau@yahoo.com

1204. **LUCRATOR** comercial, femeie sau barbat, in cadrul lantului de magazine second hand din Bucuresti, Monda (punct de lucru magazin zona Doamna Ghica). Cerem seriozitate, **1.400 L/;** ☎0748.564.000 ralucagadau@yahoo.com

1205. **LUCRATOR** comercial, lucrator in bucatarie pt. restaurant cu servire rapida. Daca esti dinamic si cauti un loc stabil de munca corect si la timp platiti, te asteptam in echipa noastra la 3F Megamall ☎0721.157.766 bucuresti@treif.ro

1206. **LUCRATOR** comercial, pentru magazin alimentar Shop& Go Mega Image zona Piata Romana. Se cauta experienta. Corectitudine, integrare. Pentru programare la interviu sunati la, **1.400 L/;** ☎0720.023.337

1207. **LUCRATOR** comercial, vanzatoare, pentru magazin alimentar foarte deosebit tip bacanie traditional, cu carte de munca si alte beneficii, zona Bd. 1 Mai, fost Compozitorilor, complex comercial ☎0752.138.110

1208. **LUCRATOR** comercial- consultant-casier vanzator/ oare coleg/a cu spirit de echipa, amabil/a, entuziast/a si zambitor/oare pentru magazinul nostru, Inmedio din Carrefour Orhideea. CV la adresa de mail; popescustefanita2011@gmail.com

1209. **LUCRATOR** comercial. Angajam urgent vanzatoare pentru magazin Deluka din Baneasa Shopping Center. Salariu 1.400 ron + comision vanzari, **1.400 L;** ☎0723.187.378

1210. **LUCRATOR** comercial. Societate comerciala angajeaza lucrator comercial cu cunostinte de operare PC; ☎0746.611.052 office@casa-antonie.ro

1211. **LUCRATOR** comercial/ asistent vanzari cu/ fara experienta pentru magazinele Germag electrocasnice mici si confectii. Salariu 1.350 - 1.450 Lei + comision. CV la: ☎0725.558.223 recrutare@germag.ro

1212. **LUCRATOR** comercial/ consilier vanzari Mall Baneasa. Cautam persoane pentru a intregi echipa noastra de consilieri vanzari.Incaltaminte si imbracaminte dama/ barbati in cadru Mall Baneasa. CV/ fax, ☎021.667.22.30 rom_office@yahoo.com

1213. **LUCRATOR** depozit (picker), beneficii, program 8 ore/ zi ☎0720.072.659

1214. **LUCRATOR** depozit - picker pentru o companie import componente auto, locatia Popesti-Leordeni. Minim 8 clase, experienta picking minim 6 luni. Se oferasalariu, bonuri masa, transport de la Aparatorii Patriei. 2 schimburi, **1.200 L/;** ☎0771.206.802/ 031.407.00.23 contact@ebc-hr.ro

1215. **LUCRATOR** depozit en-gross produse congelate, sector 2, descarcare si incarcare marfa. Preluarea comenzilor si servirea clientilor. Program L-V 5,30-14.30; S 5,30-12.00, **1.600 L/;** ☎0745.472.470

1216. **LUCRATOR** depozit pentru magazin alimentar situat la Teiusi, Sos. Alexandriei 11 bl 11, program 8 ore/doua ture/doua sambete si duminici libere pe luna. Salariul 1300 lei, **1.300 L;** ☎0742.090.990/ 021.421.00.59

1217. **LUCRATOR** depozit- permis cat. B. CV-urile se transmit la email, ☎0755.363.737 officenira@yahoo.com

1218. **LUCRATOR** depozit. Angajam pentru un important depozit cu marfuri generale din zona Chitila, Bucuresti. Program: l-v- 8h/zi - 3 schimburi. Oferim transport asigurat de la Piata Victoriei si Lujerului, **1.600 L/;** ☎0725.132.217 ionut.dragoi@passion4work.ro

1219. **LUCRATOR** gestionar electrostivuitorist. Angajam lucrator gestionar cu atestat electro-stivuitor. Salariu motivant. Conditii bune de lucru, ☎0726.110.580 sradu@europeanpastry.ro

1220. **LUCRATOR** gestionar. Conditie obligatorie- cunostinte de operare calculator. Experienta in hotelarie constituie un avantaj, ☎0751.190.463 mihaela.mitrila@ramadaplazabucharest.ro

1221. **LUCRATOR** gestionar/ manipulant marfuri. Companie multinationala angajeaza lucrator gestionar/ manipulant marfuri, cu sau fara experienta, absolvent studii medii, disponibilitatea de a lucra in 3 schimburi. Locatia km 23 A1, Joita, se asigura transport. Conditii avantajoase de lucru si remuneratie.Cei interesati pot suna pentru detalii la telefon: ☎0721.272.671/ 021.207.67.46

1222. **LUCRATOR** in bucatarie. Restaurant Casa Laura angajeaza lucrator in bucatarie si pizzar, ☎0766.575.709

1223. **LUCRATOR** la vase. Restaurant in Parcul Herastrau angajeaza lucrator la vase. Salariu atractiv; ☎0768.822.926 angajari.restaurant2014@yahoo.com

1224. **LUCRATOR** pentru etichetare produse, pt. depozit situat in Splaiul Independentei 319, incinta Sema Park, sector 6, reper Statia de Metrou Petrache Poenaru, vezi pozitionare exacta pe harta mai jos. ☎0723.591.467 logistica@kamis.ro

1225. **LUCRATOR** santier contructii. Dezvoltator imobiliar angajeaza muncitori calificati si necalificati pe perioada nedeterminata in zonele Bucuresti, sector 5, oras Bragadiru si Domnesti. ☎0770.172.877/ 0726.088.081

1226. **LUCRATORI** bucatarie, fara experienta, beneficiati de contract de munca, program flexibil ideal pentru tineri(studenti), in cadrul unei pizzerii, ☎0786.908.408/ 0736.500.200 vallycojocaru@yahoo.com

1227. **LUCRATORI** bucatarie. Angajam tineri dinamici, baieti, pentru bucatarie cu sau fara calificare de bucatar. Catering functional din 2008, zona Gara de Nord. Cerem si oferim seriozitate. ☎0786.304.246 adental11@gmail.com

1228. **LUCRATORI** comerciali pentru magazin Shop & Go, sos. Pantelimon, cu sau fara experienta cu domiciliul stabil in sectoarele 2, 3. Loc de munca stabil. Colectiv tanar, salariu avantajos. Bonusuri, **1.100 L/;** ☎0763.409.227

1229. **LUCRATORI** comerciali Piata Presei Libere. Lugera angajeaza lucratori comerciali pentru un important lant de magazine fast-food, in special sandwichuri, in zona Piata Presei Libere. Salariul: 1200 lei net + tichete de masa + decont transport. ☎0730.710.665 florentina.popescu@lugera.ro

1230. **LUCRATORI** comerciali, angajam pentru un important hipermarket din Bucuresti, zona Lujerului. Program: l-v-8h/zi. Nu necesita experienta in domeniu. Cerinta: diploma de Bacalaureat, **1.200 L/;** ☎0725.132.217 ionut.dragoi@passion4work.ro

1231. **LUCRATORI** comerciali, persoane dinamice si serioase pentru cel mai popular lant de restaurante specializat in produse din carne de pui din lume, **1.500 L;** ☎0799.762.360 andrei.tauc@passion4work.ro

# LOCURI DE MUNCĂ

**SOCIETATE ANGAJEAZĂ**

**AGENŢI DE TEREN,**

**DISTRIBUŢIE, 1.400 LEI**

**0740.437.962**

1232. **LUCRATORI** comerciali, vanzatori si casieri. Supermarket situat in Piata Iancului angajeaza: lucratori comerciali, vanzatori, vanzatoare si casieri. Cautam persoane serioase si responsabile. Relatii la nr. de telefon. **35 L;** ☎021.252.21.90/ 0758.108.240 intermacedonia98@yahoo.com

1233. **LUCRATORI** comerciali, vanzatori, specialisti (brutar, cofetar, macelar), casieri. Vrei un loc de munca stabil, in Cora Pantelimon, oferta: salariu fix, tichete de masa, abonament medical, sporuri. Te asteptam in echipa noastra ☎0374.120.095 achitaru@cora.ro

1234. **LUCRATORI** comerciali. Mpulse angajeaza lucratori comerciali si promoteri pentru un shop/ magazin de haine din piata Progresu (fete sau baieti). Program part / full time, salariu atractiv, bonuri, bonusuri de performanta, ☎0775.311.975

1235. **LUCRATORI** comerciali/ merchandiseri pt. aprovizionarea si asezarea produselor pe raft in hipermarket-uri, verificarea termenelor de valabilitate. Se ofera contract de munca pe perioada nedeterminata. Experienta nu este necesara. Pentru mai multe detalii suna la tel. sau trimite CV la adresa de e-mail si te vom contacta; ☎0756.054.384 simona.goganau@trade-marketing.ro

1236. **LUCRATORI** cu experienta in productia publicitara. Litere volumetrice, printuri de mari dimensiuni, casete luminoase, standuri expozitionale, colantari auto. De preferat posesori de permis conducere. office@idealmedia.ro

1237. **LUCRATORI** depozit (manipulanti, pickeri, gestionari, stivuitoristi), zona Catelu, metrou Anghel Saligny. Conditii avantajoase; ☎0731.777.735

1238. **LUCRATORI** depozit pentru munca de depozit: descarca/incarca masini cu marfa, sorteaza marfa, lipire etichete, **1.500 L;** ☎0729.440.447

1239. **LUCRATORI** depozit pt. Noriel, 30 posturi urgent, seriozitate, corectitudine, viteza de lucru. Oferta: 1.200 L in mana, bonuri masa, transport asigurat. Program L-V in ture (6-15 sau 15-24). Angajare imediat nov-dec, se poate prelungi din ianuarie **1.400 L;** ☎0727.500.371 oana.cristina@bia.ro

1240. **LUCRATORI** depozit. Top-Shop angajeaza pentru campaniile Dormeo, Delimano, Walkmaxx 9 lucratori depozit: incarcatori-descarcatori, pickeri, coletatori, stivuitoristi. Beneficii: contract de munca, salariu fix cu bonusuri si tichete de masa + transport asigurat. Telefon: ☎0733.460.284

1241. **LUCRATORI** pentru depozit farmaceutic din Sos. Chitilei. Se ofera conditii de lucru foarte bune si pachet salarial motivant. Relatii la telefon: ☎0725.350.496

1242. **LUCRATORI** pentru depozit in Chitila. Transportul asigurat si gratuit. Se ofera contract de munca pe perioada nedeterminata, tichete de masa si salariu care pleaca de la 1600 lei. Se lucreaza si la frig, **1.800 L/;** ☎0799.762.360

1243. **LUCRATORI** SC Val -Dar-Ema Trans SRL, angajeaza lucrator comercial si functionar administrativ. ☎0799.739.526

1244. **LUCRATORI,** Fabrica de productie. Se ofera conditii foarte bune de munca, salariu motivant, posibilitate de crestere profesionala, ☎021.795.01.22/ 021.794.10.27 office@laserprocessing.ro

1245. **LUCRATORI.** Organizatie nationala angajeaza lucratori depozit papetarie/ birotica (program in ture saptamanale, de L-V, 07.00- 16.00 si 12.00- 21.00) si personal curatenie birouri (program 7 ore, 07.00- 15.00), locatia Pipera- Tunari (decontare maxi-taxi). Candidatii vizati: persoane serioasa, muncitoare, preferabil cu experienta de lucru. Detalii la nr. de telefon de luni pana vineri intre orele 08.00- 17.00; ☎0724.567.576/ 021.528.18.59

1246. **MACARAGIU** cu experienta, 2 posturi disponibile. ☎0722.508.520 mirela.felie@newcityresidence.com

1247. **MACARAGIU** cu experienta, dezvoltator imobiliar din Brasov angajeaza in conditii avantajoase, **2.700 L;** ☎0729.088.527 blitzconstruct@gmail.com

1248. **MACARAGIU** si sudor (taietor debitare). Firma multinationala de distributie, angajeaza macaragiu si sudor autorizat la taiere oxi gaz (pentru debitare), minimum 5 ani experienta. Salariu motivant, bonuri de masa; ☎0722.152.953 anunturijoburi@gmail.com

1249. **MACARAGIU.** Firma de constructii angajeaza macaragiu cu experienta, locul de munca se afla in judetul Brasov, **2.700 L/;** ☎0729.088.527 blitzconstruct@gmail.com

1250. **MACELAR** cu experienta pt. macelarie la butuc, program flexibil, cm, salariu atractiv. Piata Cultural, rog seriozitate ☎0723.417.528 mace_dany_nr1@yahoo.com

1251. **MACELAR** Macelarie, angajam macelar cu experienta, salariu atractiv, program 8h/zi. ☎0762.700.800/ 0786.077.777 cristi_20018@yahoo.com

1252. **MACELAR** pentru fabrica carne zona sector 1, Chitila, salariu net: 2.000-2.500 L + masa asigurata. Transport decontat, perioada nedeterminata, detalii la telefon, urgent, **2.500 L;** ☎0737.814.574 resurseumane.cosmin@gmail.com

1253. **MACELAR pentru restaurant - pizzerie, detalii la tel.; ☎0722.718.831**

1254. **MACELAR** si o vanzatoare pt macelarie, zona Colentina. Detalii la telefon? ☎0769.238.188

1255. **MACELAR** zona Piata Giulesti ☎0744.526.837/ 021.223.36.53

1256. **MACELAR,** ajutor de macelar, ajutor de bucatar si livrator; ☎0720.832.923

1257. **MACELAR,** ajutor macelar si vanzatoare hala noua Obor, et. 1; ☎0760.704.301/ 0731.188.433

1258. **MACELAR,** carmagerie angajeaza macelar si ajutor de macelar. Pentru ajutor de macelar nu necesita experienta, ☎0761.243.474

1259. **MAGAZIONER** Angajam urgent magazioner cu/ fara experienta. Salariu: 1.200 lei, bonuri. Program: in 2 schimburi, l-v. Contract de munca. Zona: sector 6. Transport asigurat de la metrou Pacii. Detalii la telefon, **1.400 L;** ☎0755.651.839 recrutare.2015.1@gmail.com

1260. **MAGAZIONER** angajam urgent in depozit, fara experienta, salariu net: 1.100 L, tichete de masa, transport asigurat, contract de munca, program de lucru: 8 h/zi, L-V. Detalii la telefon, **1.500 L;** ☎0736.326.435

1261. **MAGAZIONER** Firma Pantelimon, Ilfov, angajam magazioner. Persoana responsabila si serioasa; cunostinte tehnice si experienta reprezinta avantaj. CV la e-mail; vlcerv75@gmail.com

1262. **MAGAZIONER** magazioner/ picker cu sau fara experienta urgent, salariu brut: 1.600 L + bonuri de masa. Program de lucru: 8 h/ luni-vineri. Zona sector 6. Pentru angajari sunati la telefon **1.600 L;** ☎0737.814.574 resurseumane.cosmin@gmail.com

1263. **MANAGER** de administratie pentru restaurant. Suntem o firma care livrare mancarea asiatica cu concept nou, si droom sa angajam un manager de administratie care are experianta de management la restaurant sau catering, **2.500 L;** ☎0758.068.542 wvh88@yahoo.com

1264. **MANAGER** de administratie pentru restaurant. Suntem o firma care livrare mancarea asiatica cu concept nou, si droom sa angajam un manager de administratie care are experianta de management la restaurant sau catering; **2.500 L;** ☎0758.068.542 wvh88@yahoo.com

1265. **MANAGER** de markering, cu experienta in Forex, procente + **2.000 €;** ☎0735.549.605

1266. **MANAGER** de paza cu experien?a in domeniu, pentru cei care detin portofoliu clienti acesta prezint? un avantaj. Angajam inspectori de paza cu experienta in paza, control obiective si agen?ii; ☎0727.135.139/ 0722.123.427

1267. **MANAGER** evenimente salon. Elegant Catering angajeaza pentru deschiderea salonului de evenimente manager, experienta similara este un avantaj, disponibilitatea pentru program prelungit, carnet categoria B, abilitati specifice. ☎0729.002.525/ 0729.005.858 ana@elegantcatering.ro

1268. **MANAGER** la fast food in Mega Mall cu experienta minim de 5-10 ani in domeniu fast food contract de munca, salariul atractiv, comision din vanzari, depinde de caz, detalii la tel., cv pe mail. ☎0723.200.105 office@lasafi.ro

1269. **MANAGER** loc de joaca pentru copii, limba engleza este obligatorie, dispus la program de lucru flexibil, capacitate de organizare si coordonare a unei echipe, personalitate dinamica, comunicativa, organizata, ☎0755.080.887 hr@gymboland.ro www.gymboland.ro

1270. **MANAGER** Magazin Ceai. Pasionat de ceai. Cunoscator limba engleza. Studii superioare, office@top-tea-company.ro

1271. **MANAGER** posesor permis de conducere, experienta in firme de catering minim 5 ani angajeaza Firma de catering cu sediul in sector 4. CV-uri la e-mail: ☎0730.339.649 recrutaripersonal2015@yahoo.ro

1272. **MANAGER.** Auchan Cotroceni recruteaza manager de segment stagiar pentru Departamentul gastronomie. 0374.124.100(280);

1273. **MANICHIURA** si coafor, inchiriez posturi in salon lux zona centrala la Alba Iulia, conditii avantajoase, poti lucra pentru tine cu 150 euro pe luna/o zi da una nu, toate cheltuielile adiacente revin salonului **150 €;** ☎0755.184.174 cameliareed@yahoo.com

1274. **MANICHIURISTA** -pedichiurista, (clasic) si coafeza cu experienta, 1/1 zi, salariu CM (norma intreaga), salariu fix; ☎0727.877.206

1275. **MANICHIURISTA** clasica, semipermanenta, optional gel. Salonul este vizavi de Mega Mall; ☎0720.074.433

1276. **MANICHIURISTA** cu experienta in manichiura pedichiura clasica, semipermanenta, unghii cu gel. Salon clientela formata zona P-ta Sudului (Berceni). Salariu motivational ☎0726.234.238

1277. **MANICHIURISTA cu experienta+ tehnician unghii false, oferim carte de munca+ procent 40% sau salariu fix, zona Sos. Giurgiului; ☎0773.389.016/ 0727.700.750**

1278. **MANICHIURISTA** receptionera in cadrul IDA spa, centru spa 5 stele din Corbeanca, primul concept de tip garden spa din Romania.Oferim pachet salarial atractiv: salariu baza + comision retail **2.500 L;** ☎0734.292.459 vctr.mocanu@gmail.com

1279. **MANICHIURISTA** Salon Afrodita, B-dul Lacul Tei, angajeaza manichiurista si maseuza, cosmetician, salariu atractiv; ☎0723.644.041/ 021.210.56.47

1280. **MANICHIURISTA** salon lux, spatiu comercial, clientela formata, zona Calea Mosilor, intersectie Eminescu, Pizza Hut, Dacia. Experienta in domeniu, unghii false, pictura pe unghii, seriozitate, profesionalism, receptiva, ☎0722.301.575/ 0744.499.555 cristina@wic.ro http://www.thebeautylounge.ro

1281. **MANICHIURISTA si coafeza pentru locatiile din zonele Militari si Timpuri Noi; ☎0723.383.315**

1282. **MANICHIURISTA** tehnician unghii, frizer, coafeza. Salariu intre 1.200-2.000 L, carte de munca, salon situat in sector 4, ☎0763.120.163

1283. **MANICHIURISTA,** coafeza, cosmeticiana, frizer, cu experienta, zona cu vad format, sector 6, Militari, ☎0769.883.072

1284. **MANICHIURISTA,** coafeza, cosmeticiana, zona Foisor + manichiurista zona Obor, salon cu clientela deschis de 20 ani. Conditii avantajoase; ☎0727.528.378

1285. **MANICHIURISTA,** coafeza, salon de infrumusetare Militari angajeaza: manichiurista, coafeza, experienta minim un an. Detalii la nr. tel., **1.500 L;** ☎0722.123.511

1286. **MANICHIURISTA,** cosmeticiana, receptionera. Saloanele Andreea Beauty angajeaza manichiurista, cosmeticiana si receptionera, pers. nefumatoare. Saloanele se afla in zona Iancului sector 2 si Parc IOR sector 3. Saloanele au o vechime de 15 ani. ☎0724.542.277 salon.andreea@ymail.com www.salonandreea.ro

1287. **MANICHIURISTA,** Cosmopolitan Spa Beauty Center sect. 3 angajeaza manichiurista cu experienta, se lucreaza o zi da, una nu, duminica liber, se ofera salariu fix; ☎0768.410.983 office@cosmopolitanspa.ro www.comopolitanspa.ro

1288. **MANICHIURISTA,** pedichiurista cu experienta minim 1 an. Calea Rahovei - Sebastian; ☎0720.757.176 Bogdan88gherasim@gmail.com

1289. **MANICHIURISTA,** pedichiurista, salon modern, cu vad, zona Crangasi, foarte urgent, salariu plus comision; ☎021.315.01.43/ 0760.342.240

1290. **MANICHIURISTA,** pedichiurista, unghii false. B Chic Salon angajeaza urgent manichiurista, pedichiurista + unghii false, salariu + comision. Colectiv tanar, mediu de lucru placut cu produse profesionale. **1.500 L;** ☎0766.632.441 Hotangelxxx1@yahoo.com

1291. **MANICHIURISTA,** pedichiurista, zona Pantelimon; ☎0765.743.332

1292. **MANICHIURISTA,** Salon Beauty angajeaza manichiurista clasic, fals cu experienta si portofoliu clienti, in zona Mall Vitan. Salariul motivant 2.500lei, carte de munca, **2.500 L;** ☎0764.549.227 anita.denis@yahoo.com

1293. **MANICHIURISTA,** Salon Beauty angajeaza manichiurista clasic/ fals cu experienta aspect fizic placut, in zona Nerva Traian. Salariul motivant, carte de munca, **1.500 L/;** ☎0764.549.227 anita.denis@yahoo.com

1294. **MANICHIURISTA,** salon de lux angajam manichiurista cu atitudine pozitiva si dorinta de a evolua. Zona Mosilor. Vino sa lucrezi intr-o echipa de oameni frumosi ☎0722.301.575 cristina@wic.ro www.thebeautylounge.ro

1295. **MANICHIURISTA,** salon sector 4 angajeaza personal cu experienta pt posturile afisate. Salariu fix, program 1/1 zi, carte de munca. Se cere si se ofera seriozitate, colaborare pe termen lung, profesionalism **1.200 L;** ☎0726.731.232 www.the-beautylounge.ro

1296. **MANICHIURISTA,** Salon Yo angajeza manichiurista/ pedichiurista clasic, gel si semipermanent. Salariu fix, carte de munca, concediu platit 21 zile, program 1 zi/ 1 zi, colectiv tanar, atmosfera calma, **1.300 L/;** ☎0723.438.964/ 021.434.05.44 yobeautysalon@yahoo.com

1297. **MANICHIURISTA,** urgent, Salon Alize, situat in hipermarket Cora Lujerului; ☎0755.743.174/ 021.772.00.10

1298. **MANIPULANT** depozit. Pansiprod Distributie, str. Baiculesti nr. 1 sector 1. Se ofera loc de munca stabil, salariu 1.000 lei net + bonuri masa. Transport asigurat pt cei din sector 5 si 6. **35 L;** ☎0722.503.418

1299. **MANIPULANT** Fox, fabrica de mezeluri, angajeaza muncitori necalificati. Salariul net 1500 lei. Program: diverse schimburi in functie de sectie. Perioada nedeterminata. Zona sector 4. Telefon: ☎0372.362.184

1300. **MANIPULANT** marfa angajam, sector 3; ☎0743.098.605

1301. **MANIPULANT** marfa cu minim de experienta pt. depozit de materiale electrice. Depozitul se afla in comuna Tunari judetul Ilfov, transportul + masa asigurat din partea companiei. Program: L-V 8-17. Rog CV-ul pe mail, **1.400 L/;** ☎0756.063.140 sorin.hagiu@damieco.ro

1302. **MANIPULANT** marfa cu sau fara experienta pentru SC Black Sea Suppliers SRL; ☎0722.450.798

1303. **MANIPULANT** marfa depozit legume-fructe in Afumati angajeaza manipulant marfa. Responsabilitati: pregatirea produselor (calitativ si cantitativ), receptia produselor, incarcarea masinilor pentru distributie, **1.400 L;** ☎0753.037.102 anca@dualmegafruct.ro www.dualmegafruct.ro

1304. **MANIPULANT** marfa la depozit, urgent. Salariul brut 1.250 L + tichete. Perioada nedeterminata. Programul: 8 ore L-V. Transportul asigurat din Bucuresti. Pentru mai multe informatii sunati, **1.100 L;** ☎0734.427.249

1305. **MANIPULANT marfa pentru hala, productie carne cu domiciliul in Bucuresti, hala se afla in zona Militari. Se ofera salariu atractiv contract munca, program 8 h; ☎0723.654.393**

1306. **MANIPULANT** marfa pt depozit de mobila de lux. Program: L-V 09.00-18.00, salariu net 1.500 lei. Adresa: Sos Odai, nr 52, Soseaua de centura a Bucurestiului. Autobuz 304, statia Ferma Odai. ☎0735.736.764 daniela.anghel@roveremobili.it

1307. **MANIPULANT** marfa si operator utilaje pentru Direct Line Inox Impex; ☎021.256.22.42

1308. **MANIPULANT MARFA, FIRMA DE BIROTICA SI PAPETARIE CU SEDIUL IN SOS. GIURGIULUI ANGAJEAZA MANIPULANT MARFA IN DEPOZIT. OFERIM: SALARIU, CARTE DE MUNCA + TRANSPORT. ☎0749.998.639**

1309. **MANIPULANT** marfa, incarcarea-descarcarea-manipularea marfurilor in depozit propriu, zona metrou Aparatorii Patriei, conditii salarizare avantajoase- functie de experienta, bonusuri- functie de performanta ☎0768.299.299 office@ft-logistic.ro

1310. **MANIPULANT** marfa. Firma accesorii mobilier angajeaza manipulanti marfa pt depozit Prelungirea Ghencea 97. Te asteptam sa faci parte dintr-o echipa tanara si vesela. Cautam baieti seriosi, **1 L;** ☎0728.983.609/ 0728.983.608 office_geo2000@yahoo.com

1311. **MANIPULANT** marfa/ primitor distribuitor, Bucuresti; ☎021.326.79.79/ 0733.733.178

1312. **MANIPULANT marfuri, Operator calculator, Stivuitorist, Team-leader, angajeaza Tibbett Logistics SRL. Locatie: Parc Industrial Nr. 6, Hala 1-4, Com. Bors, Jud. Bihor. ☎0731.700.708**

1313. **MANIPULANT** pe camion de 7,5 tone, distributie in Bucuresti. Relatii la tel.? ☎0745.671.084 office@translogisticnad.ro

1314. **MANIPULANT** si picker Chiajna. EGH recruteaza manipulanti si pickeri, pentru un depozit de produse congelate din parc Cefin-Chiajna. Se ofera transport de la metrou Pacii. Salariu+bonuri de masa. Se lucreaza in 3 ture ☎0746.111.159 info2@egh-hr.ro

1315. **MANIPULANT,** Lugera angajeaza manipulant marfuri in cadrul unui service auto din zona Militari. Oferta salariala: 1.300 lei net + tichete de masa + plata orelor suplimentare. Program L-V 9:00-18:00 si S 9:00-13:00, **1.300 L;** ☎0733.337.319 george.buricea@lugera.ro

1316. **MANIPULANT,** Lugera angajeaza manipulant marfuri in zona Pipera. Oferta salariala: 1.300 lei net + tichete de masa + plata orelor suplimentare. Program L-V 9:00-18:00 si S 9:00-13:00, **1.300 L;** george.buricea@lugera.ro

1317. **MANIPULANTI** barbati necalificati pentru depozit alimentar, urgent, salariu: 1.600 L. Program L-S. Contract de munca. Zona Voluntari/ Obor. Detalii la telefon, **1.600 L;** ☎0755.651.839 recrutare.2015.1@gmail.com

1318. **MANIPULANTI** Jilava. Lugera angajeaza manipulant pentru o companie producatoare de sare. Salariul: 1200 ron net + tichete + decont transport. Program: 2 schimburi. Locatie: intrare Jilava, ☎0730.710.665 florentina.popescu@lugera.ro

1319. **MANIPULANTI** marfa pentru o companie care se afla la intrare pe A1. Program: 2 schimburi. Oferim decont de transport. Transport asigurat de la metrou Pacii **1.500 L/;** ☎0725.132.217 ionut.dragoi@passion4work.ro

1320. **MANIPULANTI** marfa, lucratori depozit, muncitori necalificati pentru incarcare, descarcare, aranjare marfa depozit produse alimentare pt. firma distributie zona Metro Voluntari L-V, 08-17 ☎0741.244.002 angajari@senic.ro

1321. **MANIPULANTI** marfa. Fabrica de lactate angajam personal cu sau fara experienta. Program: 12/24, contract de munca. Transport asigurat din zona Republica, Cora Pantelimon, Colentina. Detalii la telefon, **1.400 L;** ☎0725.514.931

1322. **MANIPULANTI** pentru un cunoscut depozit cu electrocasnice de la iesire din Bucuresti. Locatie: Km 13. Beneficii: transport asigurat de la Pacii, tichete de masa. Necesita experienta minima in domeniu, **1.500 L;** ☎0725.132.217 ionut.dragoi@passion4work.ro

1323. **MANIPULANTI** pentru un depozit situat la km23 pe autostrada Bucuresti-Pitesti. Salariu 1200 lei +tichete. Program luni-joi 8:00-17:00, vineri 8:00-14:30. Transport asigurat de la statia de metrou Pacii. ☎0754.221.386 octavian.stoica@lugera.ro www.lugerarepublic.ro

1324. **MANIPULANTI** SC Posta Atlassib Curier Rapid SRL angajeaza pentru depozitul bucuresti. Relatii la tel. sau trimiteti cv-urile pe adresa de email si veti fi contactati ☎0747.771.026 cariere@postaatlassib.ro

1325. **MANIPULANTI** si stivuitoristi pentru firma internationala cu sediu in comuna Jilava -Ilfov. Asiguram transport, castig peste 1.600 ron net pe luna. Conditii exceptionale de munca; ☎0749.151.525

1326. **MANIPULANTI** zona Voluntari. Depozit de dulciuri angajam manipulanti marfa. Program luni vineri - 08:00 - 17:00. Salariu 1.100 plus bonuri de masa in valoare de 200 L. Pentru programarea interviurilor va rugam sa ne contactati, **1.300 L;**

1327. **MANIPULANTI,** pikeri pentru Macromex. Experienta min. 6 luni, apt fizic, rezistent la temp. scazute. Program in 3 schimburi. Oferim salariu, bonuri, spor frig si ore noapte, asiguram transport de la Pacii ☎021.206.69.47 hr@macromex.com www.macromex.ro

1328. **MANIPULATOR** marfa pt. SC Global Plast SRL; ☎0725.349.732

1329. **MARKETING.** Restaurant zona Piata Dorobanti, angajeaza persoana pentru promovare. Cerinte: creativitate, cunostinte IT, grafica, experienta marketing, CV la e-mail; office@brodona.ro

1330. **MAROCHINER,** angajez intr-un atelier din zona centrala. Detalii la telefon ☎0733.760.127

1331. **MAROCHINERA** si masinista cu experienta, genti dama serie mica, croit serfuit, masa, salariu de la **2.000 L;** ☎0734.984.671

1332. **MASEUR** de intretinere si relaxare. Angajam o femeie ca maseur de intretinere si relaxare pentru Clubul Vitality al Hotelurilor Ramada, ☎0751.190.463

1333. **MASEUZE** cu sau fara experienta, aspect fizic placut, pentru salon masaj (exclus sex) central, carte de munca. Oferim posibilitate cazare, **6.500 L/;** ☎0799.222.792 blue.moonline@yahoo.ro www.dessireemasaj.ro

1334. **MASINIST** / a, S.C. Ortopedica SRL angajeaza masinist/a (pregatit cusut si cusut) si talpuitor cu experienta pentru confectionare incaltaminte la comanda. Relatii: tel. 021.252.05.40 int 102.

1335. **MASINIST buldoexcavator cu permis de conducere categotria C, vechime minim 5 ani, cu domiciliul in Bucuresti si imprejurimi; ☎0760.352.989**

Ai zambit astazi? Acum ai un motiv!

SC VIPER SPIRIT SRL
avand sediul in Bucuresti (zona Morarilor, metrou C-tin Georgian),

**ANGAJEAZA:**

PERSONAL CALIFICAT (MASINISTI, MONTATORI, PERSONAL BANDA DE TRAS) SI PERSONAL NECALIFICAT
**-PRODUCTIE INCALTAMINTE-**

Beneficii:
Salariu motivant si tichete de masa;
Bonusuri de performanta si prime ocazionale;
Transport gratuit (din afara localitatii);
Program de lucru avantajos **(Luni - Vineri: 07:00 - 15:30)**
Instruire constanta si posibilitate de dezvoltare in cariera

Si mai ales un **MEDIU DE LUCRU PLACUT**!
Noi iti oferim mai mult! Pentru ca meriti!

Contacteaza-ne la tel:
0724.564.543

NOVOMATIC
ADMIRAL TIP & CASH

Îşi măreşte echipa şi ANGAJEAZĂ:

**TÂMPLAR, ELECTRICIAN, MECANIC AUTO**
Cerinţe: calificare, experienţă în domeniu, disponibilitate pentru deplasări, permis auto
Oferim: salariu atractiv, bonusuri, bonuri de masă, diurnă
DETALII LA: **0374.159.000**
sau CV la adresa **hr@admiral.ro**

**CASIERI PENTRU SĂLILE DE JOCURI ADMIRAL ŞI TIP&CASH**
Cerinţe: persoană activă, amabilă şi sociabilă , cunoştinţe operare calculator, studii medii
Oferim: salariu competitiv, bonusuri, bonuri de masă, posibilităţi reale de avansare
Nu este necesară experienţa!
DETALII LA: **0749.056.492, 0799.600.358**
sau CV la adresa **hr@admiral.ro**

1336. **MASINIST cu experienta pentru masina de plastifiat si muncitori necalificati, pentru tipografie; ☎021.318.19.14/ 0744.787.614**

1337. **MASINIST** masina plana. Tipografie angajeaza masinist masina plana. Detalii la telefon ☎021.317.97.88

1338. **MASINIST, butoniera, masina nasturi, pentru firma confectii, zona Crangasi. Conditii deosebite, carte de munca; ☎0723.326.835/ 0722.318.459**

1339. **MASINISTA** liniara juki. Angajam doamna serioasa, cu experienta pentru liniara Juki. Atelier langa metrou, conditii lucru avantajoase, salariu atractiv, colectiv foarte placut. Orar fix- Luni-Vineri (07:00 - 15:30), **1 L;** ☎0726.221.274 prunoiualex@yahoo.com

1340. **MASINISTA** si talpuitor incaltaminte angajam, detalii la telefon: ☎0723.358.229

1341. **MASINISTA,** fata la masa pentru atelier de cizmarie, zona Plevnei; ☎0769.289.632

1342. **MASINISTA.** Atelier in domeniul confectiilor angajeaza masiniste (liniare si triplok) pentru serii mici si la comanda. Salariu atractiv, program flexibil luni-vineri, atmosfera placuta. Locatia este Bdul Averescu; ☎0762.141.415 office@inglow.ro

1343. **MASINISTE cu experienta, croitori si calcatorese angajam pentru atelier confectii dama zona Drumul Taberei. Salariu atractiv. ☎0722.368.075**

1344. **MASINISTE** pentru atelier de confectii textile din localitatea Afumati, Ilfov, in apropiere de Doraly. Salariu atractiv. Detalii la nr. telefon: ☎0745.300.281/ 0761.359.345

1345. **MASINISTE. Fabrica de mobila angajeaza urgent masiniste (cusatorese) cu/fara experienta. Se ofera salariu foarte atractiv. Oferim seriozitate maxima; ☎0741.118.899**

1346. **MECANIC** angajam, conditii avantajoase, Strada Electronicii 9-11 in spate la Kaufland Obor. Salariu **1.500 L;** ☎0767.462.312/ 021.642.74.61

1347. **MECANIC auto angajez, zona Colentina; ☎0720.559.095**

1348. **MECANIC** auto cu experienta multi-marca, cunostinte KTS, Texa, zona Trafic Greu, se ofera salariu avantajos plus bonusuri in functie de performanta, ☎0724.370.291/ 021.423.90.90 office@seleniu.ro www.seleniu.ro

1349. **MECANIC** auto cu experienta si permis categ. B si ajutor mecanic cu permis categ. B. Preferabil sect. 2 sau 3; ☎0784.410.141/ 0733.585.700

1350. **MECANIC** auto cu experienta, in regim full time si de colaborare pt. service auto zona Calea Vitan, ☎0733.301.010 office@eral.ro

1351. **MECANIC** auto cunoscator multimarca, salariu atractiv; ☎0765.919.654

1352. **MECANIC** auto dezmembrari. Societate angajam mecanic auto pentru lucrari de dezmembrari auto in Oras Buftea, judet Ilfov. Cunostinte auto, oferim contract de munca. Salariu de 1.800 lei/ luna, **1.800 L/;** ☎021.350.35.05/ 0720.786.199 achizitii@aytreciclare.ro

1353. **MECANIC** auto multimarca cu experienta 3 ani, cunostinte diagnoza, salarizare procent maxim; ☎0745.181.791

1354. **MECANIC** auto pentru service auto multimarca situat in zona Obor - Lizeanu, conditii bune de lucru, salariu atractiv, carte de munca, oferim si pretindem seriozitate; ☎0766.343.435 costipec@yahoo.com

1355. **MECANIC** auto pentru service auto, salariu motivant, zona Colentina sect. 2; ☎0726.793.066

1356. **MECANIC** auto si ajutor mecanic auto pt. service si parc dezmembrari Bucuresti, Iuliu Maniu. Salariu atractiv si carte de munca; **3.000 L;** ☎0731.457.466 denisautodez@yahoo.ro www.denisauto.ro

1357. **MECANIC** auto si ucenic mecanic auto pt. service auto multimarca sector 2 zona Obor, Stefan cel Mare, Lacul Tei, pentru detalii sunati la tel. ☎0728.600.992 alexandru.croitoru@dibasmotors.ro

1358. **MECANIC** auto, multimarca, electricieni, competenti si profesionisti. Salariu atractiv. ☎0372.939.456/ 0722.325.100

1359. **MECANIC** auto, salariu motivant, conditii moderne, elevatoare, comision + salariu, colaborare, service auto multimarca, autorizat RAR, corect, serios, punctual, zona Pod Constanta, sector 1, Bucuresti; ☎0723.688.877 bundastefan@yahoo.com

1360. **MECANIC auto, tinichiugiu si vopsitor auto, service auto angajeaza, relatii la telefon ☎0747.133.970**

1361. **MECANIC** auto. Angajez mecanic intretinere auto pentru camioane in zona Balotesti, Ilfov. Program L-V, ☎0762.289.282

1362. **MECANIC** auto. Dezmembrari Gagu angajeaza mecanic auto cu experienta in service auto si in reparat motoare. Pachet salarial atractiv. Persoanele interesate rog sa sune la tel. **2.500 L;** ☎0731.900.700 alecsandruro@yahoo.com

1363. **MECANIC** auto. Parc de dezmembrari auto cu sediul in Bragadiru, angajeaza mecanic auto. Pentru mai multe detalii ne puteti suna la numarul de telefon. **2.500 L;** ☎0730.086.240 reteaua.auto@yahoo.com

1364. **MECANIC** auto. Parc de dezmembrari auto cu sediul in Bragadiru, angajeaza mecanic auto.Pentru detalii puteti suna la numarul de tel. sau ne gasiti la adresa din Soseaua Alexandriei nr 546, Bragadiru-Ilfov, **10 L;** ☎0730.086.240 reteaua.auto@yahoo.com

1365. **MECANIC** auto. Service auto angajam mecanic auto cu experienta minim 5 ani in oras Pantelimon, judet Ilfov. Salariu fix: 2.000 lei. Program l-v:8.30-18.00. 2 sambete pe luna. Duminica: inchis. Comision pt ore extra, **2.000 L;** ☎0762.006.574 radut_alin@yahoo.com

1366. **MECANIC** auto. Service auto multimarca angajeaza mecanic auto cu experienta. Se ofera salariu atractiv, bonuri de masa si bonusuri in functie de realizari. Pentru informatii sunati la numarul de telefon. **2.500 L;** ☎0728.600.992 alexandru.croitoru@dibasmotors.ro

1367. **MECANIC** auto. Service auto sect. 2, angajeaza urgent mecanic auto si tehnician geometrie ☎0723.217.527

1368. **MECANIC** auto. Service multimarca Activ Auto angajeaza mecanic cu experienta. Conditii optime de lucru. Program l-v 08-17. Zona Bucur - Obor. Mai multe detalii la telefon, **3.000 L/;** ☎0722.605.050 office@activauto.ro

1369. **MECANIC** auto/ tinichigiu pentru Auto First Class. Conditii avantajoase. Salariu atractiv; ☎0760.693.462/ 0785.280.160 office@autofirstclass.ro

1370. **MECANIC** intretinere pentru statia de sortare Glina. Obligatoriu cunostinte de sudura. Relatii zilnic intre orele 08-17, de luni-vineri, **2.000 L/;** ☎0744.324.268 comagrab@yahoo.com

1371. **MECANIC** masini si utilaje pentru productie, firma Zarea. Interviuri zilnic orele 13-15 la sediul din B-dul Bucurestii Noi 176, sector 1, transport: metroul Parc Bazilescu si autobuz 697, 112; ☎021.667.00.20 office@zarea.ro www.zarea.ro

1372. **MECANIC** reparatii si intretinere. Societate angajeaza full time mecanic reparatii si intretinere masini unelte, linii asamblare. Asigura: reparatie mecanica, intretinere. Contact; ☎0722.518.576 angajariresurseumane.ir@gmail.com

1373. **MECANIC** utilaje, dezvoltator imobiliar din Brasov angajeaza in conditii avantajoase **2.500 L;** ☎0729.088.527 blitzconstruct@gmail.com

1374. **MECANIC,** lacatus mecanic, operator calculator pentru SC cu sediul in oras Pantelimon. Salariu si bonificatii atractive; ☎021.317.60.94

1375. **MECANIC,** service auto cu vechime de 15 ani, angajam mecanic auto cu experienta, oferim salariu atractiv. Va asteptam cu telefon sau sms pentru detalii, **2.500 L;** ☎0730.123.277/ 0730.123.279

1376. **MECANIC.** Societate inchirieri utilaje angajaza mecanic cu experienta in intretinerea si repararea utilajelor de constructii, posesor carnet conducere categoria B, salariu **1.000 €;**

1377. **MECANICI** auto cu experienta pentru service auto Multimarca in sectorul 3; ☎0766.428.087

1378. **MECANICI** auto cu experienta pt. service auto Bragadiru If ☎0727.504.488/ 0723.369.766

1379. **MECANICI** auto cu experienta. Program 8 ore de l-v, carte de munca, locatie sect. 2. Salariu atractiv, 3500 lei brut. **3.500 L;** ☎0764.474.760

1380. **MECANICI** auto si vulcanizator cu experienta pt. service auto Chiajna, autorizat RAR; ☎0722.700.725 traiancapitanescu@yahoo.com

1381. **MECANICI** auto, electrician auto. Service AutoEco angajeaza mecanici si electricieni auto. Cerinte: min 3 ani de experienta,calificare mecanic auto/electrician auto. Locatie: Carrefour Grand Arena sector 4, ☎0740.110.105 angajari@autoeco.ro

1382. **MECANICI** auto, experienta turisme, diploma. Salariu bun, 13 Septembrie. ☎0769.434.665

1383. **MECANICI** auto, vulcanizatori si vanzator/ vanzatoare de piese auto cu experienta pt. service mare din Prelungirea Ghencea. Salariu atractiv; ☎0761.330.212/ 0721.262.047 nicmarpimacom@yahoo.com

1384. **MECANICI** utilaje cu experienta. SC Straco Grup SRL angajeaza mecanici utilaje, cu experienta minim 2 ani pe urmatoarele utilaje: Freza, Cilindru, Bob-Cat. Relatii la tel. sau la email, ☎021.424.70.20/ 021.424.70.21 hr@straco.ro

1385. **MECANICI,** auto pt. Midocar Otopeni si Vitan. Cerinte obligatorii: curs mecanic auto, experienta in domeniu minim 3 ani, permis categoria B. Relatii la telefon intre orele 8-17; ☎0741.166.077 irina.pascu@midocar.ro www.midocar.ro

1386. **MECANICI,** electricieni auto. Societate de transport angajeaza: mecanici auto cu experienta, electrician auto **1.000 L;** ☎0725.558.128 jilaveanutrans@yahoo.com

1387. **MEDIC** BFT recuperare medicala. Rehab Med Therapy centru recuperare medicala in contract cu CAS angajeaza urgent medic bft pentru Caracal 35ore/sapt. sau part-time. Salariu atractiv, decontare transport. ☎0349.408.408 matanovicmirela@yahoo.com

1388. **MEDIC** dentist cu experienta, cabinet stomatologic cauta. CV la email; ☎0765.622.214 emiliakarina@yahoo.com

1389. **MEDIC** stomatolog. Cabinet stomatologic situat in Bucuresti, b-dul 1 Mai, fost Compozitorilor, angajeaza medic stomatolog. Persoanele interesate sunt rugate sa transmita CV la adresa: oanabeia@yahoo.com

1390. **MEDIC** stomatologic cu experienta minim 5 ani, eventual rezident, pentru cabinet dentar Militari - Virtutii; ☎0726.338.228

**Angajăm:**

**PERSONAL CURĂŢENIE ÎN CENTRU COMERCIAL (zona Bucur Obor)**

**SALARIU NET: 1200 LEI ŞI BONURI DE MASĂ**

**Relaţii tel: 031.101.21.39/ 0732.018.935**

# LOCURI DE MUNCĂ

**Organizaţie naţională angajează**
**LUCRĂTORI DEPOZIT PAPETĂRIE/BIROTICĂ**
**(program în ture săptămânale, de L-V, 07:00-16:00 şi 12:00-21:00)**
**şi PERSONAL CURĂŢENIE BIROURI**
**(program 7 ore, 07:00-15:00), locaţia Pipera-Tunari (decontare maxi-taxi)**
**Candidaţii vizaţi: persoane serioase, muncitoare, preferabil cu experienţă de lucru.**
**Detalii la nr. de telefon:**
**0724.567.576 sau 021.528.18.59**
**de luni până vineri între orele 8.00-17.00**

1391. **MENAJ** Pipera, program 9 h/zi, L_v, varsta maxima 50 ani, experienta si recomandari, carte de munca si bonuri de masa, **1.800 L;** ☎0724.047.365/ 0731.579.464

1392. **MENAJ,** bona agentie fara comision, fara nicio taxa, cauta doamne serioase pentru posturi de menajera, bona si ingrijire batrani in toate zonele Bucurestiului la salarii atractive **2.000 L/;** ☎0731.579.464

1393. **MENAJ,** ofer unei femei de la tara masa si cazare in casuta separata cu utilitati contra servicii menaj, gatit, gradinarit. Cautam pt Mogosoaia femeie fara obligatii.Tel., ☎0722.675.764 ilie.tudoran@yahoo.com

1394. **MENAJERA - zona Pipera (McDonald`s), curatenie, spalat, calcat, posibil part-time 3 zile pe saptamana; ☎0740.665.577**

1395. **MENAJERA** 8 ore pe zi de luni pana vineri. Program de lucru 09:00-17:00. Zona de nord a Bucurestiului. Cerinte: experienta, seriozitate, recomandari, **1.300 L;** ☎0763.231.396

1396. **MENAJERA** 8 ore pe zi de luni pana vineri. Program de lucru 09:00-17:00. Zona de nord a Bucurestiului. Cerinte: experienta, seriozitate, recomandari, **1.300 L;** ☎0763.231.396

1397. **MENAJERA administrator rezidenta privata, regim intern: cazare, masa, bonusuri. Este necesara experienta în regim intern. ☎0746.157.070**

1398. **MENAJERA** birouri pt. societate comerciala din sector 2 Colentina. Program: luni-vineri 8-17, sambata 8-13 duminica liber. Cerinte curata, ordonata, atenta, priceputa. **1.100 L;** ☎0762.238.405

1399. **MENAJERA** camerista cu experienta pentru curatenie si calcat, intr-un imobil cu apartamente de lux, l-v si o sambata pe luna, 08.30-16.30, sector 1, Baneasa. Pentru interviu str. C-tin Dobrogeanu Gherea nr. 149-151, in intervalul 14.00-16.00, **1.400 L;** ☎0727.236.985

1400. **MENAJERA** Centru spa angajam menajera pt curatenie, calcat, spalat. Program full time, salarizare deosebita, carte de munca. Zona Unirii, posibil si locuinta. ☎0736.611.941

1401. **MENAJERA** cu experienta si recomandari, pt. Firma C&B, in zona Otopeni.Gatit si pregatit de scoala 2 copii, menaj familie. Se lucreaza 18 zile/luna -10 ore - 2.200 lei. Adriana **2.200 L;** ☎0726.334.403 agentiaplevnei25@gmail.com

1402. **MENAJERA** familie 4 persoane care locuieste la curte, angajam doamna interna, serioasa si fara obligatii. Salariu motivant ☎0784.426.862 utilajconstruct@yahoo.com

1403. **MENAJERA** gospodina pt. curatenie si bucatarie, angajeaza firma serioasa, Sector 2, zona Pantelimon, program fix 8.00-17.00, salariu atractiv, tichete masa+ transport decontabil; ☎031.438.18.85

1404. **MENAJERA** intern zona centrala, 2 week-end-uri libere/luna, curatenie, spalat, calcat, gatit, cu experienta si recomandari ☎0724.047.365/ 0731.579.464

1405. **MENAJERA** interna angajez, ingrijire varstinc, Bucuresti, sector 5, salariu **1.500 L;** ☎0740.168.534

1406. **MENAJERA** interna din Bucuresti, Cluj, Tg. Mures Oradea. Din Buc. sau provincie, pentru menaj la domiciliul din Bucuresti si Londra al familiei sotie si sot cu o problema de dizabilitate, 500-600 € si cazare, masa transport asig., fara lb. engleza, **600 €;** ☎0722.408.866 titieanu_a@yahoo.com

1407. **MENAJERA** interna pt. 3 persoane adulte, sect.2 Bucuresti, vila cu curte, gradina. Cazare in camera cu baie si bucatarie, separat . Liber 2 week enduri pe luna. Obligatoriu cu recomandari, **1.800 L/;** ☎0745.656.774/ 0746.269.676

1408. **MENAJERA** interna salariul 1.800 lei, vila 5 camere zona Dorobanti, experienta curatenie, calcat, gatit, activa, sanatoasa, 2 weekenduri libere/ luna, **1.800 L;** ☎0737.317.493

1409. **MENAJERA** part-time (8-11) sau full-time (8-17) pentru curatenie, calcat, in Mogosoaia, casa P+1. Salariu cuprins intre 1.200-1.800 lei.Rog seriozitate, persoana cu experienta si iubitoare de animale, ☎0722.518.617

1410. **MENAJERA** pentru scoala privata in sectorul 1. Salariul net: 1.500 lei, contract perioada nedeterminata. Programari: tel. sau CV la email; ☎0735.179.929/ 021.223.23.59 office@profiles.ro

1411. **MENAJERA pentru vila in Popesti Leordeni, program 8 ore de luni pana vineri, carte de munca. Doresc menaj (fara gatit), persoana onesta, iubitoare animal companie (caine), responsabila, din Popesti Leordeni, Berceni sau imprejurimi. Rog seriozitate; ☎0727.222.322**

1412. **MENAJERA program de lucru in 2 ture. Salariu motivant la 2 saptamani, contract de munca, bonuri de masa. Punct de lucru: zona Victoriei; ☎0766.590.968**

1413. **MENAJERA si gradinar cu permis auto, interni, cu experienta, cu contract de munca, salariu motivant; ☎0722.701.620**

1414. **MENAJERA** si infirmiera interna batran nedeplasabil, pentru familii Bucuresti. Cazare, salariu, 4 zile libere/luna. Detalii la telefon; ☎0726.637.102

1415. **MENAJERA,** famile cu locuinta in Ilfov angajeaza menajera in regim intern cu experinta pe bucatarie. Cerinte, recomandari, experienta si seriozitate. Se ofera conditii si salariu superatractiv; ☎0754.089.494

1416. **MENAJERA,** familie, cautam pentru un apartament cu 2 camere in zona Bucurestii Noi, o data pe saptamana, 8-9 ore pe zi **100 L;** ☎0766.251.547 mariana_catana@yahoo.com

1417. **MENAJERA,** pentru casa in comuna Berceni, 1 zi pe saptamana, de preferabil cu domiciliul in comuna Berceni sau in sectorul 4, ☎0765.760.444

1418. **MENAJERA, Victoriei, 3 zile/ saptamana; ☎021.310.74.03**

1419. **MENAJERA,** zona Baneasa. Program zilnic : luni - vineri : 9-15. 6h. Apartament 2 camere. Complex rezidential Greenfield, **1.000 L;** ☎0728.888.878

1420. **MENAJERE** / infirmiere/ brancardieri/ portari. Regina Maria angajeaza menajere, infirmiere, brancardieri si portari pentru policlinicile si spitalele din Bucuresti. Contact: ☎0729.080.135 jobs@reginamaria.ro

1421. **MENAJERE** cameriste. Firma de inchirieri apartamente in regim hotelier angajam menajere/ cameriste cu experienta in domeniu. Cerinte: atentie la detalii, buna organizarea a timpului, seriozitate; ☎0729.897.774

1422. **MENAJERE** cu experienta pentru case, vile - Bucuresti; ☎0733.733.178/ 021.326.79.79

1423. **MENAJERE** cu forme legale, personal de curatenie pentru birouri, case, interventii. Cautam persoane serioase pentru colaborare pe termen lung; ☎0745.526.682

1424. **MENAJERE, gestionari vanzatori, facturisti, montatori pentru Casa Rusu la magazinele din Vitantis, Carrefour Colentina, Valea Cascadelor si Cora Alexandriei. Detalii la tel.; ☎0757.076.765 alexandra.rachisan@mobila-casarusu.ro**

1425. **MERCHANDISER** lider lactate Romania. Angajam merchandiser, experienta este un atu, dar nu este obligatorie, in locatia Carrefour Baneasa pentru liderul pietei de lactate din Romania. Se lucreaza marti-duminica, in ture, un week end liber. ☎0731.044.012/ 0726.166.998 stefan.braileanu@mercury360.ro

1426. **MESERIAS** pentru finisari interioare. Angajam cu contract de munca. Meserias pentru finisari interioare: glet mecanizat, rigips, lavabila. Lucrari pe termen lung. Punct de lucru Bucuresti, sector 3. **1 L;** ☎0722.316.704

1427. **MESERIASI** calificati si necalificati, pe termen lung pentru termosistem, finisaje interioare/exterioare, oferim cazare. Rog si ofer seriozitate. Salariu atractiv. ☎0762.546.031/ 0769.442.342

1428. **MESERIASI cu experienta in constructii intretinere cladiri (gresie, faianta, rigips, glet, parchet, aer conditionat). Salariu motivant la 2 saptamani, contract de munca si bonuri de masa. Punct de lucru: sectorul 2 si 3; ☎0766.590.968**

1429. **MESERIASI** si necalificati in constructii. Firma de constructii angajam meseriasi si necalificati in zona Domnesti, Ilfov. Pentru mai multe detalii nu ezitati sa sunati. ☎0723.122.530

1430. **MESERIASI** Societate comerciala seriosa, angajam montatori gips-carton, meseriasi in glet, parchet, gresie, faianta, finisaje apartamente, placari polistiren. Salariu motivant si cazare. Detalii la tel. Rugam seriozitate. ☎0754.876.470 andrei.climaexpert@gmail.com

1431. **MESERIASI** zugravi, rigipsari, faiantari, fierari si dulgheri, in constructii. Lucrarile sunt atat in Bucuresti cat si in provincie. Se ofera cazare si masa. Salariu incepand de la 2.400 lei; ☎0730.052.347 getodacic@gmail.com

1432. **MODEL** conversatii online. Castiguri 5.000-2.000 lei/ luna. Cadou din prima zi 400 Lei. Bonus 1.800 lei prima luna. Transport si cazare gratuite. Limbile straine nu sunt obligatorii. Sunati cu incredere, **5.000 L/;** ☎0767.887.888 uinrom@gmail.com

1433. **MODELATOARE** covrigareasa. Angajez covrigareasa modelator covrigar.Program L-V: 8 ore. S: 4 ore. D: liber. Urgent cu experienta.Telefon; ☎0722.895.430/ 0766.696.162

1434. **MODELATOARE** covrigi pt. patiseria Tismana. Cu experienta. Program luni-vineri, 05:30-16:00, sambata si duminica liber. Adresa Poarta Spital Fundeni (poarta Sportului), **1.750 L;** ☎0742.266.859

1435. **MODELATOR** Brutarie zona Delfinului, cauta modelator cu experienta. ☎0722.404.622

1436. **MODELATOR** Covrigarie/ patiserie angajeaza pizzar/ ajutor pizzar, modelatori cu/ fara experienta, program flexibil, zona metrou Aparatorii Patriei.salariu atractiv, program flexibil, **1.500 L;** ☎0765.318.359/ 0765.318.359

1437. **MODELATOR** covrigi angajam pentru patiserie/covigarie. Relatii la tel. ☎0722.558.062

1438. **MODELATOR** covrigi cu experienta. Zona Tineretului, intersectie Sincai. Program si salariu bun. Rog seriozitate. Tel. ☎0722.208.701

1439. **MODELATOR covrigi si gogosi angajez, priceput, zona Grivita- Basarab; ☎0723.155.370/ 0772.094.194**

1440. **MODELATOR** covrigi, gogosi pentru covrigarie situata in Berceni sector 4. Detalii la tel., ☎0767.147.331

1441. **MODELATOR** covrigi, Piata 16 Februarie (Bucurestii Noi) program 1/1, salariu atractiv. ☎0768.144.499 spataru-cornelia93@gmail.com

1442. **MODELATOR** covrigi, rog seriozitate, Flori; ☎0722.194.284

1443. **MODELATOR** covrigi/ ajutor patiser pt. covrigaria lui Stefan zona Antiaeriana, sector 5. Salariu atractiv. Pentru detalii: ☎0758.300.055 mihaela@reve-concept.ro

1444. **MODELATOR** produse patiserie pentru lant magazine in Bucuresti si oras Pantelimon. Persoana curata, serioasa, dornica de munca Salariu motivant. Program: o zi cu o zi sau o zi scurta/ o zi lunga. ☎0773.764.881 nicoletanastasa78@gmail.com

1445. **MODELATOR** si patiser pentru covrigarie-patiserie. Cautam o persoana cu experienta, obligatoriu, si prezenta placuta. ☎0744.606.676

1446. **MODELATORI** ajutor vanzator, sofer pentru fabrica de paine Drumul Taberei 68 sector 6; ☎0725.895.481

1447. **MODELATORI** covrigi. Se cauta 2 persoane pentru patiserie Tineretului/ Stefan cel Mare, experienta-avantaj, program 5:30-19:30, a doua zi libera, contract de munca, salariu 1.300 L bonuri incluse, posibilitate de avansare, **1.300 L/;** ☎0726.251.442/ 0724.574.232 isrecruitment.ro@gmail.com www.isrecruitment.ro

1448. **MODELE** / hostess, salariu garantat 500 $, prima angajare 100 $, carte munca, training, bonusuri, suport tehnic 24 h/zi, Smart Studio, locatie de lux - zona Piata Unirii; www.smart-studio.ro ☎0768.481.431

1449. **MODELE** online zona Berceni. ACLStudio angajeaza fete pentru activiate modele online, non-adult, engleza mediu-avansat, cu sau fara experienta. Trimite CV la adresa de email/ tel., www.aclstudio.ro **3.999 €;** ☎0742.703.781 hr@aclstudio.ro

1450. **MODELE** online zona Berceni. ACLStudio Angajeaza Fete pentru activiate modele online, non-adult, engleza mediu-avansat, cu sau fara experienta. Trimite CV la adresa de email/ tel., www.aclstudio.ro **3.999 €;** ☎0742.703.781 hr@aclstudio.ro

1451. **MODELE** online zona Berceni. ACLStudio angajeaza fete pentru activiate modele online, non-adult, engleza mediu-avansat, cu sau fara experienta: Trimite CV la adresa de email/ tel., www.aclstudio.ro **3.999 €;** ☎0742.703.781 hr@aclstudio.ro

1452. **MODELE** online, zona Berceni. ACLStudio Angajeaza fete pentru activiate modele online, non-adult, engleza mediu-avansat, cu sau fara experienta: Trimite CV la adresa de email/ tel., www.aclstudio.ro **3.999 €;** ☎0742.703.781 hr@aclstudio.ro

1453. **MODELE** pentru Social Media. Cautam fete care sa promoveze si sa fie modele pe conturi de social media. Salariul de baza este de 1200 RON, cash, cu potential de bonusuri de performanta. Detalii/CV la email. **1.200 L;** cooljob@outlook.com

1459. **MODELE.** Purple Rivers Studio angajeaza modele videochat. Cautam persoane cu buna abilitate de vorbire, limba engleza-cunostinte medii. Vila sector 1, Bucuresti. **4.000 L;** ☎0757.016.371/ 0740.137.071 hr@purple-rivers.ro

1460. **MODELIER confectii dama, atelier creatie zona Piata Romana, contact: ☎0745.306.624**

1461. **MODELIER vestimentar pentru firma din zona Unirii, strada Episcopul Chesarie nr. 12; ☎0722.298.002**

1462. **MODELIER,** lucrator masina. MissGrey.ro angajeaza modelier, lucrator in masina, croitoreasa care sa faca produs cap coada articole de dama. Carte de munca, program 8 ore, luni-vineri, conditii frumoase de lucru, ☎0726.299.833 contact@missgrey.ro

1463. **MODELIERI** Reprezentanta engleza angajeaza modelieri, confectioneri cap coada cu experienta pentru produse dama, zona Cotroceni. Conditii excelente de munca, cm, nu se lucreaza sambata, tickete de masa, Fara stres, **2.000 L;** ☎0733.591.847 dorina@carmel-romania.com

1464. **MONTAJE** angajare cu sau fara experienta in domeniul tamplariilor. Montaje usi si compartimentari interioare **1.800 L;** ☎0721.488.884

1465. **MONTAJE** rafturi. Firma de montaje rafturi metalice angajeaza lacatusi montatori si muncitori necalificati din zona Bucuresti Ilfov. Avantaje: experienta in montaje industriale (confectii metalice); ☎0740.828.881 decoraftconstruct@gmail.com www.decoraft.ro

1466. **MONTAJE** usi-partitii, angajam lacatusi mecanici cu sau fara experienta pentru montaje usi, partitii din sticla, amenajari interioare. **1.800 L/;** ☎0721.488.884

1467. **MONTANTORI** mobila. Lugera angajeaza montatori mobila pentru o fabrica in apropirea statie de metrou Republica, 1 statie de Ratb. Salariul de inceput 2000 lei net + tichete, dupa 1-2 luni se negociaza. ☎0733.772.476 valentin.baciu@lugera.ro

1468. **MONTATOR** linoleum. Angajam urgent cu contract de munca montator calificat in linoleum cu experienta, salariu atractiv, bonuri de masa, program l-v 8-17(1 ora pauza). Asteptam CV la ☎0751.272.127 geso_team@yahoo.ro

1469. **MONTATOR** mobila cu experienta 3-5 ani la Rovere Mobili. Contract perioada nedeterminata, venit lunar pana la 3000 lei, L-V: 9-18. Adresa: Sos. Odai, nr. 52, Sos. de Centura a Bucurestiului. ☎0735.736.764

1470. **MONTATOR** mobila cu experienta pal, MDF in sectorul 5. ☎0727.746.688

1482. **MONTATOR,** angajam montator aer conditionat si ventilatie; ☎0720.060.601

1483. **MONTATORI** aer conditionat cu experienta. Avantaj persoanele care au experienta in montarea sistemelor de VRV/VRF si sistemelor industriale; ☎0722.465.087

1484. **MONTATORI** angajam, cu experienta de tamplarie pvc si aluminiu, hala proprie, zona Bragadiru; ☎0744.199.546

1485. **MONTATORI** biciclete cu experienta minima, loc de munca in Voluntari Ilfov. Salariu atractiv, contract de munca. Mai multe informatii la tel.; ☎0740.708.720

1486. **MONTATORI** cu experienta in montat mobila, angajeaza SC ADEL MOP ART SRL, zona Prosper Mihai Bravu; ☎0723.168.665

1487. **MONTATORI** Lugera angajeaza montatori mobila pentru cel mai important furnizor de mobila si decoratiuni interioare din tara. Salariul 2.000 lei net. Locatie zona Baneasa? ☎0722.110.122 loredana.birsan@lugera.ro

1488. **MONTATORI** mobila cu experienta pentru magazin Prosper (Mihai Bravu et. 1); ☎0723.168.665

1489. **MONTATORI** mobila pentru 2 magazine in zona Ghencea. Cerinte: experienta in montaj mobilier si permis de conducere categoria B. CV-urile se trimit pe e-mail sau in magazinele din Ghencea, ☎0785.288.892 mobila@spectral.ro

1490. **MONTATORI** mobilier. Cautam oameni interesati sa lucreze in domeniul mobilierului. Trebuie sa fie dornici sa invete lucuri noi. Experienta pe un post similar prezinta un avantaj. Salariul se discuta la interviu, ☎0732.315.652 office@signatureM.ro

1491. **MONTATORI perete cortina, element fatada si fatade ventilate; ☎0721.166.320**

1492. **MONTATORI** tamplarie pvc, aluminiu usi, salariu fix + bonus din montaje, experienta minim 3 ani in domeniu, permis de conducere categoria B, disponibilitate program prelungit. **2.500 L;** ☎0724.536.463/ 0724.536.463 mihai.popescu@tamplarie.com

1493. **MONTATORI** tubulatura de ventilatie spiro, rectangulara si ALP; ☎0722.465.087

1494. **MONTATORI usi de lemn si muncitori necalificati cu contract de munca; ☎0722.123.669**

1495. **MONTATORI,** angajam in regim de maxima seriozitate muncitori specializati în sisteme complete de invelitori si dulgherii. Tel. director tehnic ☎0744.304.636

# NISSA

**Angajează**
**CONSULTANŢI VÂNZĂRI**
**femei şi bărbaţi, fără limită de vârstă**

**Oferim: salariu fix plus comision din vânzări**
**Solicităm: prezenţă agreabilă, experienţă de lucru în vânzări, pasiune pentru fashion, respect pentru produs şi client, iniţiativă, flexibilitate şi disponibilitate de a lucra în ture şi în weekend**

**Contact:**
**0731.505.782 luni - vineri, 08:00 - 16:30**
**E-mail: office@nissa.ro**
**www.nissa.ro**

★★★★★★★★★★★★★★★★★★★★

1454. **MODELE SALARIU FIX, PLATA LA ZI SAU COMISION. LOCATIE CENTRALA, CM, 100% LEGAL, EXCLUSIV FETE; ☎0764.873.964 CLASSYSTUDIO3@GMAIL.COM CLASSYCHATSTUDIO.RO**

★★★★★★★★★★★★★★★★★★★★

1455. **MODELE, doamne / domnisoare, Rich Girls Studio Videochat iti ofera un job cu venituri de peste 5.000 L pe luna. Cazare gratuita pentru modelele Rich. Solar, coafor, manichiura, extensii gene, gratuit. Abonamente medicale la cea mai buna clinica privata din Romania. Suna acum sau intra pe site; www.richgirls-studio.ro ☎0722.101.020**

1456. **MODELE,** fete, cupluri si baieti angajam pentru activitatea de videochat, va asteptam in echipa No2studio. Oferim training 24/7, program flexibil, bonus de angajare, procent 55%, plata la zi. Oportunitati interesante le gasiti pe site ul nostru www.no2studio.ro, vizitati-ne!; ☎0768.660.088 office@no2studio.ro

1457. **MODELE,** fete/ femei, cu/ fara experienta pentru conversatii online, bonus angajare 500 $, coafor, solar si fitness, procent 50-70%, plata dupa primele 2 saptamani, fara limita maxima de varsta, **3.000 $/;** ☎0741.216.753/ 0730.846.181 adelainejo@yahoo.com www.adelaine-studio.ro

★★★★★★★★★★★★★★★★★★★★

1458. **MODELE, FIRMA IT ANGAJAM MODELE MARKETING RELATIONAL, SALARIU 5.000 L, CARTE DE MUNCA, CONDITII DE LUX, ECHIPA TANARA, MEDIU COMPETITIV, POSIBILITATE DE AVANSARE, ☎0764.873.964 CLASSYSTUDIO3@GMAIL.COM WW.CLASSYCHATSTUDIO.RO**

★★★★★★★★★★★★★★★★★★★★

1471. **MONTATOR mobila. Societatea Mobexpert Baneasa SRL angajeaza montatori cu experienta minima in montaj, locatia este in baneasa, contract de munca, pachetul salarial poate ajunge si la 2.000 de lei. Pentru a stabili un interviu sunati la nr.: ☎0720.333.054**

1472. **MONTATOR** mobilier cu experienta de minim 1 an si permis de conducere pt. firma serioasa din Bucuresti. Persoanele interesate pot trimite CV-uri pe mail sau sa ne contacteze telefonic, ☎0723.393.793 ana.curpan@lamaison.ro

1473. **MONTATOR** mobilier pal/mdf. Angajez montator mobilier pal melaminat, mdf, lemn, **2.000 L;** ☎0767.665.987 mobilierminimalist@gmail.com

1474. **MONTATOR** sticla cu experienta. Activitatea consta in montajul produselor din sticla securizata: cabine dus, placari sticla colorata, usi sticla, oglinzi, balustrade sticla. Permis categoria B obligatoriu. Program l-v 9:00-18:00, **2.000 L;** ☎0724.404.899 opricristal@gmail.com

1475. **MONTATOR** sticla. Transparent Design SRL angajeaza personal calificat pentru montaj sticla; oferim conditii optime de munca si salariu atractiv. ☎0728.876.155 office@transparentdesign.ro

1476. **MONTATOR** subansamble- SC Electromagnetica SA angajeaza, experienta nu este necesara. Disponibilitate de lucru in doua schimburi. Relatii la telefon sau la sediul nostru din Calea Rahovei nr. 266-268 ☎021.404.21.20/ 0756.089.150

1477. **MONTATOR** tamplarie aluminiu cu experienta. Suntem interesati de locuitori, in special, din zonele: Militari, Chitila, Chiajna, Dragomiresti, Otopeni.

1478. **MONTATOR** tamplarie pvc si ajutor montator tamplarie pvc, cu permis de conducere, preferabil sector 2-3. Salariu motivant, **2.000 L;** ☎0741.098.711

1479. **MONTATOR** tamplarie PVC, cu/fara experienta, zona Militari, salariul 1.200-2.500 lei; ☎0721.410.591

1480. **MONTATOR** tamplarie pvc, plase insecte, rulouri exterioare, rolete textile. Experienta si permis conducere constituie un avantaj, **400 €;** ☎0720.000.355/ 0720.000.354 office@termopane-rulouri-gealan.com

1481. **MONTATOR** usi garaj, automatizari, lacatus mecanic, muncitori necalificati in vederea instruirii in domeniul montarii usilor de garaj in Bucuresti. Carte munca, salariu atractiv, bonus pentru permis B.Asiguram cazare daca este necesar, ☎0728.926.002/ 0728.926.480 cosmin.babeanu@portisectionale.ro

1496. **MONTATORI,** manipulanti. Mobilier pentru magazinul Mobexpert Militari. Experienta in domeniu este un avantaj. Da-ne de veste daca esti interesat printr-un email cu CV-ul atasat sau sunandu-ne la numarul afisat. **35 L;** ☎0720.333.732 militari@mobexpert.ro

1497. **MONTATORI,** personal cu experienta pentru montaj mocheta, usi, parchet laminat, triplustratificat, masiv. Experienta in domeniu minim 1 an. Permis cat. B cu experienta minim 6 luni de condus, **1.900 L;** ☎0749.025.805/ 0755.757.510 ionut.barbu@podnet.ro

1498. **MUNCITOARE** necalificate, producator de incaltaminte angajeaza muncitoare necalificate pentru atelierul de pregatit fete in vederea calificarii. Program luni-vineri un schimb, metrou Mihai Bravu ☎0757.139.450 gradinaru.cristina@yahoo.com

1499. **MUNCITOR** angajez muncitor sapa mecanizata. Plata la metru. Avem nevoie de pompist, elicopterist, stagist. ☎0722.802.931 danielvoina81@gmail.com

1500. **MUNCITOR** angajez urgent muncitor necalificat si tamplar PAL melaminat. Permisul auto constituie avantaj. ☎0732.129.202

1501. **MUNCITOR** Atelier confectii metalice angajam muncitor necalificat, zona Piata Victoriei; ☎0761.338.033 fierareu@gmail.com

1502. **MUNCITOR calificat si necalificat pentru fabrica de mobila. Salariu motivant; ☎0729.007.126**

1503. **MUNCITOR** ferma. Ferma din com. Bogdana, Teleorman angajeaza muncitor ferma animale. Se asigura cazare. Relatii la tel, ☎0734.456.838

1504. **MUNCITOR** finisaje, tineri pentru executia de finisaje,pardoseli si pereti. Tencuieli decorative, sape autonivelante, sape epoxidice. Se ofera ctr. munca 8 h. Se platesc ore suplimentare. Se solicita seriozitate ☎0723.824.989 office@concreteart.ro

1505. **MUNCITOR** Firma specializata angajeaza muncitor constructii calificat si necalificat; ☎0720.060.601

1506. **MUNCITOR** in constructii(finisaje interioare), cu permis de conducere, din Bucuresti. Salariul de 1.500 lei este net si este doar pt. inceput, ulterior se negociaza. Pt.detalii sunati, ☎0786.779.494

**DEZICLEAN Angajăm**
**AGENŢI CURĂŢENIE/IGIENIZARE**
**pentru obiective din Aeroport Otopeni**
**Decontăm transport şi asigurăm cursuri de specializare**
**Relaţii la tel : 0784.290.322**

1507. **MUNCITOR** in domeniul marcajelor rutiere. Cautam muncitori ce au lucrat si au experienta in domeniul marcajelor rutiere, disponibili pentru deplasari la lucrari in Romania cat si in strainatate. Permis de conducere C si C+E este un plus, ☎0723.697.778 andreijd@yahoo.com

1508. **MUNCITOR** industria lemnului. Cautam persoana tanara, dornica sa lucreze in domeniul lemnului. Asiguram training. Cerinte: muncitor, dornic sa invete, indemanatic. ☎0721.597.787 sales@extreme-case.ro

1509. **MUNCITOR necalificat cu domiciliul in Bucuresti pentru depozit alimentar situat in Militari. Program de zi, 8 ore, salariu atractiv, contract de munca; ☎0723.654.393**

1510. **MUNCITOR** necalificat in constructii, din Bucuresti, L-V, 8-17:30. Ca si societate executam finisaje int. electrica, sanitare, mobilier etc. Asiguram lucrari pe tot parcursul anului. Detalii la tel., ☎0786.779.494

1511. **MUNCITOR** necalificat in vederea calificarii in meseria de cofetar (bombonier) angajeaza Cofetaria Capsa. Telefon: 0757.645.737.

1512. **MUNCITOR** necalificat pentru aprovizionare magazin alimentar si legume fructe, **1.500 L;** ☎0724.545.414

1513. **MUNCITOR** necalificat pentru calificare operator dezinsectie. Cerinte obligatorii: nefumator, studii medii, domiciliu stabil Bucuresti, permis categoria B; ☎0761.439.440

1514. **MUNCITOR necalificat pt. atelier de legatorie/ marochinerie, hala productie Prelungirea Ghencea. Salariu si bonuri de masa. Contract de munca. Transport asigurat de la capatul tramvaiului, ☎0724.986.301 eugen.tudor@gmail.com**

1515. **MUNCITOR** necalificat, sofer, tiparitor -Heidelberg SM -2 grupuri, legatorese tipografie, agent vanzari domeniul tipografic angajeaza tipografia. Trimiteti CV e-mail. Relatii tel: ☎031.425.49.75/ 0725.440.795 office@globalvisionprint.ro.

1516. **MUNCITOR** necalificat. Oferim cazare Bucuresti; ☎021.252.49.53

1517. **MUNCITOR pentru activitate in balastiera, preferabil domiciliat in sudul Bucurestiului. Se asigura transport. ☎0734.783.005**

1518. **MUNCITOR** pentru slefuire/chituire. Fabrica de profile decorative din polistiren angajeaza muncitori pentru slefuire/chituire profile din polistiren. Contract de munca, program de lucru 8 ore. Salariul se discuta la interviu, ☎0724.111.535 office@fabricadeprofile.ro

1519. **MUNCITOR** pentru vulcanizare cu experienta, zona Piata Bobocica- Vitan. Salariu atractiv; ☎0766.502.686

1520. **MUNCITOR** productie - asamblator, cautam sa recrutam si sa angajam pentru un client Gi Group, o companie multinationala care activeaza in industria telecom. Punctul de lucru este situat in Militari **2.000 L/;** ☎0730.233.576 flavian.ianculovici@gigroup.com

1521. **MUNCITOR** sectie metalurgie. Salariu de baza net 1.700 L, bonuri de masa, o masa asigurata, sporuri, transport asigurat de la Costin Georgian. Se lucreaza in 3 schimburi. Locatia fabricii zona Pantelimon, **1.700 L;** ☎0745.031.031

1522. **MUNCITOR,** Stral Big SRL angajeaza muncitor necalificat in vederea calificarii, dar cu experienta in domeniul instalatiilor electrice si sanitare, interioare rigips/ finisaje/. Selectia se face pe baza CV-ului ☎021.313.39.63 office@stralbig.ro www.stralbig.ro

1523. **MUNCITOR.** Magazin mixt cu legume fructe angajam muncitor necalificat fata sau baiat, zona Petre Ispirescu; ☎0762.903.141

1524. **MUNCITORI** Angajam pe perioada nedeterminata, in conditii avantajoase, muncitori calificati si necalificati. Se solicita seriozitate. ☎0730.488.506

1525. **MUNCITORI** angajam pentru constructii (finisaje interioare), si muncitori necalificati; ☎0763.600.021

1526. **MUNCITORI** Angajam urgent in Bucuresti (in incinta SC Faur) muncitori necalificati. Pentru candidatii din alte localitati se asigura cazare. Pentru cei ce doresc, se asigura si scolarizare pentru calificare; ☎0756.712.130

1527. **MUNCITORI** angajari in constructii. Firma de amenajari interioare angajeaza muncitori necalificati cu minime cunostinte de finisaje salariu 1400 ron/ luna si meseriasi zugravi, faiantari, rigipsari, policalificati salariu 2000-2400 ron/luna; ☎0724.021.393

1528. **MUNCITORI** calificati / necalificati pentru banda de tras si facut branturi si talpi. ☎0744.317.188

1529. **MUNCITORI** calificati / necalificati pentru banda de tras, tras in parti, glazuit, luat la drept, angajeaza producator de incaltaminte. ☎0784.840.846

1530. **MUNCITORI** calificati angajez pt. constructii (fierari, dulgheri, zidari, sudori); ☎0732.598.613

1531. **MUNCITORI** calificati in constructii pentru lucrari de termoizolare, montaj pavaj, finisaje interioare si exterioare. ☎0763.345.199

1532. **MUNCITORI calificati la asamblarea, tragerea pe calapod, talpuirea si finisarea incaltamintei. Cerinte: seriozitate, constiinciozitate. Relatii la sediul firmei de incaltaminte, din str. Verzisori, nr. 36 -38, tel: de luni pân? vineri între orele 9- 17; ☎021.330.64.24/ 0730.024.100**

1533. **MUNCITORI calificati montaj termopane PVC si aluminiu, pentru provincie ofer cazare; ☎0733.929.242**

1534. **MUNCITORI** calificati sau cu experienta in reamenajari spatii comerciale - montatori mobilier, lacatusi, tamplari, sudori. Salariu corelat cu experienta, transport + cazare + diurna in deplasare ☎0737.163.162

1535. **MUNCITORI** calificati sau necalificati. Angajez cu carte de munca dulgheri, fierari, zidari, faiantari si fatadisti salariu atractiv, santiere in China, Ilfov, **1 L/;** ☎0762.262.024 irimia_adrian09@yahoo.com

1536. **MUNCITORI** calificati si necalificat pt. constructii. Depozit materiale constructii, cu experienta. Oferim cazare; ☎0723.248.640/ 021.346.23.42

1537. **MUNCITORI** calificati si necalificati constructii civile pentru santier in Bucuresti, salariul net 2.000 L, respctiv 1500 L pentru program de 8 ore, plus ore suplimentare. ☎0733.928.632

1538. **MUNCITORI calificati si necalificati cu carnet de conducere pentru societate comerciala. Plata saptamanal; ☎0730.426.668**

1539. **MUNCITORI** calificati si necalificati in amenajari interioare - glet, faianta, gresie, salariu atractiv, pentru Emilia Business SRL; ☎0735.178.053

1540. **MUNCITORI** calificati si necalificati in constructii pentru lucrari in Bucuresti si in tara. Salariu atractiv. Telefon; ☎0724.272.521/ 0723.672.357

1541. **MUNCITORI** calificati si necalificati in constructii; ☎0751.512.005 utilajconstruct@yahoo.com

1542. **MUNCITORI calificati si necalificati pentru fabrica de mobilier tapitat (canapele si fotolii) din Bucuresti, membra a grupului Mobexpert. Salariu de proba 1.400 lei net+bonuri de masa. Relatii la telefon; ☎0733.509.653**

1543. **MUNCITORI** calificati. Cautam muncitori cu experienta in constructii pentru santiere din Bucuresti si Ilfov (zidari, zugravi, finisori). Se ofera contract de munca, salariu atractiv si conditii excelente de munca; ☎0747.775.502/ 0747.775.506 ioana.popescu@persons.com.ro

1544. **MUNCITORI** calificati: tamplari, operatori CNC, vopsitori, slefuitori si necalificati pentru producator mobilier la comanda, se ofera salariu atractiv si bonusuri de performanta; ☎021.350.41.70

1545. **MUNCITORI** constructii. Firma de constructii angajeaza: zugravi, montatori gips-carton, zidari, dulgheri, faiantari, montatori termosistem, muncitori necalificati pentru lucrari in Bucuresti; ☎0748.666.611

1546. **MUNCITORI** cu experienta de santier in montaj structuri metalice, inchideri cu panouri sandwich si lucrari de beton pt. firma constructii, ☎021.408.84.25 office@metalworks.ro

1547. **MUNCITORI cu experienta in domeniul chimic, pentru producator detergenti. Conditii si salariu foate bun. Detalii la tel., CV la e-mail: ☎0723.666.441 arcalux@yahoo.com**

1548. **MUNCITORI** cu sau fara experienta in domeniul productiei publicitare. Posturi: ambalator manual, operator mase plastice, montator mobilier, lacatus mecanic, ☎0724.289.238 financiar@logospromo.ro

1549. **MUNCITORI** cu si fara calificare, pentru slefuit si lipit produse mici. Oferim conditii de munca decente, orar fix si bonuri de masa ☎021.300.05.87

1550. **MUNCITORI** cu si fara experienta pentru productie tamplarie PVC, ☎0753.858.220

1551. **MUNCITORI** depozit, companie multinationala angajeaza muncitori necalificati pentru descarcat/ incarcat si montaj mobilier. Oferim salariu atractiv plus alte beneficii ☎021.316.81.11/ 021.316.81.12

1552. **MUNCITORI** Fabrica productie mobilier, serie si comanda. Angajam muncitori calificati sau necalificati (cu experienta) si ucenici. Posturi disponibile: montator altelier 2, masina aplicat cant 1, ajutor circular taiere in pachet 1, pregatitor MDF 1 ☎0767.951.296/ 0721.879.336

1553. **MUNCITORI** in constructii. Cautam: dulgheri, fierari, zidari, finisori si/sau necalificati pt. lucrari de constructii in Bucuresti si Ilfov. Detalii la tel. Ing. Ene George. Pt. cei din provincie asiguram cazare. **19 L;** ☎0766.840.318 enegeorge88@yahoo.com

1554. **MUNCITORI** in constructii. Firma de Constructii din Bucuresti angajeaza muncitori calificati: electricieni cu si fara experienta, zugravi, zidari si muncitori necalificati. Detalii la numarul de telefon. ☎0766.625.806

1555. **MUNCITORI** in crama la firma Zarea angajam cu contract si program 8 ore dimineata. Interviuri zilnic L-V orele 13-15 la sediul din Bd. Bucurestii Noi 176, sector 1. Transport: autobuz 697, metrou parc Bazilescu; ☎021.667.00.20 office@zarea.ro www.zarea.ro

1556. **MUNCITORI** in sectia de productie - SC Electromagnetica SA angajeaza, cu / fara calificare. Detalii referitoare la interviu / salarizare in sediul din Calea Rahovei 266-268 sau telefon; ☎021.404.21.20/ 0756.089.150

1557. **MUNCITORI** mase plastice. Societate produc?ie mase plastice angajeaza pentru punctul de lucru din Bragadiru operatori mase plastice/ muncitori mecanici. Pachet salarial atractiv. Rel la tel. ☎0733.053.493 akktiv_e@yahoo.com

1558. **MUNCITORI** necalificati angajam pentru fabrica ambalaje plastic, zona B-dul Timisoara, pe termen lung, cu contract, disponibil 2 schimburi. **1.600 L;** ☎0769.957.243

1559. **MUNCITORI** necalificati dar cu experienta pentru finisaje interioare/ exterioare (rigips, gresie, faianta, etc.) oferim cazare gratuita +60-80 L /zi, ☎0769.041.716 ioanamarin24@yahoo.com

# LOCURI DE MUNCĂ

1560. **MUNCITORI** necalificati dornici de munca pt. SC Vitonimar SRL cei interesati ne pot contacta la nr de tel. sau pe adresa de email ☎0799.863.224 secretariat@stante-vito.ro

1561. **MUNCITORI** necalificati in constructii si amenajari interioare, societate comerciala angajeaza cu carte de munca in orasul Pantelimon. Se ofera transport pentru echipa, seriozitate si stabilitate **1.899 L;** ☎0726.444.496 office@eisol.ro

1562. **MUNCITORI** necalificati in constructii, ofer carte de munca, banii se dau la 2 saptamani, **1.800 L;** ☎0760.050.929

1563. **MUNCITORI** necalificati in constructii. Salariu 2000 lei. Relatii la telefon; ☎0766.526.542

1564. **MUNCITORI** necalificati pe santier in bucuresti zona Unirii. Se asigura salariu de 1500 lei pe luna, echipament, contract de munca pe perioada nedeterminat, **1.500 L;** ☎0762.499.791

1565. **MUNCITORI necalificati pentru companie internationala. Angajeaza urgent. Salariu, 1.500 L; ☎0729.492.492**

1566. **MUNCITORI** necalificati pentru constructii in provincie pt. firma. Cazare, salariu, transport. Relatii la telefon sau email **1.500 L;** ☎0721.961.423 marian.militaru@yahoo.com

1567. **MUNCITORI** necalificati pentru depozit program luni-vineri, zona Pantelimon, Fundeni, Morarilor. Salariu atractiv, carte de munca, 8 posturi libere, se poate incepe imediat, contact telefonic, ☎0787.887.410

1568. **MUNCITORI** necalificati pentru fabrica de paine. Pentru provincie oferim cazare, Bucuresti, sector 2; ☎0761.680.666/ 0761.607.555

1569. **MUNCITORI** necalificati pentru fabrica din Nova Bana (Slovacia), firma spaniola. Oferim: - formare la locul de munca, salariu atractiv incepand de la 2.700 Lei brut + transport + cazare, tichete masa + prima productivitate (pana la 676 Lei); - un loc de munca pe termen lung. Cautam: - seriozitate, disciplina. Pentru informatii contactati (de luni pana vineri, 9,00-17,00: ☎0756.115.183 admin.bucuresti@cortizo.com

1570. **MUNCITORI** necalificati pentru fabrica tamplarie PVC; ☎0731.304.155/ 021.450.12.66

1571. **MUNCITORI** necalificati pentru instalarea sisteme de climatizare, ventilatiei. Se ofera carte de munca, salariu atractiv. Avantaj persoanele care au experienta in domeniu; ☎0722.465.087

1572. **MUNCITORI** necalificati pentru productie prelucrare mozaicuri din pietre naturale; ☎0722.293.286/ 0756.029.210/ 031.106.60.20

1573. **MUNCITORI** necalificati pt atelier mobila Bragadiru.Se asigura transport si eventual cazare, ☎0741.113.395

1574. **MUNCITORI** necalificati si soferi, fara obligatii, din provincie. Ofer cazare si mancare; ☎0769.681.631

1575. **MUNCITORI necalificati vulcanizare, salariu + bonusuri, sector 5; ☎0784.163.033**

1576. **MUNCITORI** necalificati, barbati sau femei, pentru fabrica tevi PVC, zona Militari, program 12/24h, salariu + bonuri. Persoana de contact: Alexandru, ☎0784.895.918

1577. **MUNCITORI** necalificati, Bucuresti; ☎021.326.79.79/ 0733.733.178

1578. **MUNCITORI** necalificati, cu cunostinte medii, pentru montaj instalatii termice, frigorifice si ventilatie; ☎0722.465.087

1579. **MUNCITORI** necalificati, femei si barbati, pentru statia de sortare a deseurilor Glina. Relatii zilnic intre orele 08-17 de L-V, **1.250 L/;** ☎0746.143.148 comagrab@yahoo.com

1580. **MUNCITORI** necalificati, manipulanti marfa pentru depozit legume fructe. Conditii excelente de munca, carte de munca. Zona Voluntari - Europa, salariu net **1.800 L;** ☎0747.061.996

1581. **MUNCITORI** necalificati, pentru fabrica de mobila, urgent, sector 5; ☎0765.200.922

1582. **MUNCITORI necalificati, pentru Tip Top, se ofera salariu + 15 tichete, conditii buna de munca, pregatire la locul de munca, 1.400 L; ☎0762.076.504/ 0743.451.677**

1583. **MUNCITORI** necalificati, program fix L-V de la 8:00-17:00, cu contract individual de munca, rugam seriozitate ☎0730.081.778 financiar@sippaneltechnologies.eu

1584. **MUNCITORI** necalificati, zidari, fierari, dulgheri, zugravi, tencuitori, firma angajeaza; ☎0722.155.956

1585. **MUNCITORI** necalificati. Societate de constructii angajeaza muncitori necalificati. Carte de munca si salariu atractiv. Detaliile se discuta la interviu, ☎0728.132.901 tiberiu@imogroup.ro

1586. **MUNCITORI** necalificati. Societate de productie teava si fitinguri din polipropilena cu sediul in Oras Pantelimon/ Ilfov, angajeaza urgent muncitori necalificati, program 8 ore pe zi, 3 schimburi, salariu motivant. Relatii la tel.: ☎021.350.70.03

1587. **MUNCITORI** pentru fatade blocuri, rigipsari, zugravi si necalificati, ofer cazare; ☎0787.517.304

1588. **MUNCITORI PENTRU PLACARI POLISTIREN, TENCUIELI, PENTRU FIRMA CONSTRUCTII. SALARIU INCEPAND DE LA 120 LEI/ZI; ☎0737.147.935**

1589. **MUNCITORI** policalificati constructii. Firma angajeaza, numai cu CM, 6 muncitori policalificati finisaje interioare. Contract perioada nedeterminata, salariul la 15 zile, 100 - 130 lei/ zi, **130 €;** ☎0723.606.898

1590. **MUNCITORI** SC Koksal Prod Impex 96 SRL, angajeaza muncitor necalificat la ambalarea produselor solide si semisolide 2 posturi. ☎0723.617.106

1591. **MUNCITORI SC Vericom 2001 SRL pentru fabrica de mezeluri, sediul este pe Bucuresti, sector 3, str. Drumul intre Tarlale, nr. 25-29, zona cartier 23 August, ☎0720.660.635/ 0734.119.205 office@vericom2001.ro**

1592. **MUNCITORI Societate comerciala in domeniul montajului si al cofectionarii tamplariei PVC angajeaza muncitori calificati si necalificati. Persoana de contact Marius Savu, tel. sau email; ☎0726.711.301 marius.savu@farest.ro**

1593. **MUNCITORI** termopan si necalificati angajam Bragadiru; ☎0722.446.644

1594. **MUNCITORI,** angajam dulgheri (calificati si necalificati), se cauta persoana responsabila, profesionista, punctuala, apt pentru lucru la inaltime, ☎0723.572.435/ 0728.106.312

1595. **MUNCITORI,** angajez 2 muncitori necalificati si un sofer cu experienta pe duba, ☎0760.851.977

1596. **MUNCITORI, Constructii Civile si Reabilitari SRL angajeaza dulgheri, fierari, sudori, zidari si muncitori necalificati. Tel. L-V 08-17 ☎0755.136.146 doru@constructiireabilitari.ro**

1597. **MUNCITORI,** firma de constructii cu experienta in domeniul reabilitarilor termice angajeaza muncitori cu experienta: finisori fatada, montatori tamplarie. Se ofera salariu motivant, transport, cazare, diurna. ☎0784.121.432 popescucristianadrian@yahoo.com

1598. **MUNCITORI,** Laborator cofetarie-patiserie angajeaza muncitori necalificati in vederea calificarii; ☎0746.611.052 office@casa-antonie.ro www.casa-antonie.ro

1599. **MUNCITORI,** muncitoare, cu sau fara experienta ptr. reclame luminoase in Militari, Dr. Taberei. Posturi disponibile: sef echipa montaj, sofer B, ambalator manual, electrician, operator mase plastice, confectioner cutii carton, montator mobilier, lacatus mecanic. ☎0720.405.060 laureatinvest@gmail.com

1600. **MUNCITORI, SOCIETATE COMERCIALA DE AMENAJARI SPATII VERZI, ANGAJEAZA MUNCITORI NECALIFICATI SI MUNCITORI HORTICOLI. RELATII TELEFON: ☎0752.163.550**

1601. **MUNCITORI,** Societatea comerciala angajeaza muncitori calificati- montatori gips carton si zugravi- si necalificati, ☎0722.643.037 panduru.doru@gmail.com

1602. **MUNCITORI.** Angajam femei muncitori necalificati pentru fabrica ambalaje, zona B-dul Timisoara, salariu atractiv; ☎0769.957.243

1603. **MUNCITORI.** Fabrica geam termopan angajeaza muncitori calificati cu experienta: Salariu 2000 RON. Telefon: ☎0701.155.155

1604. **MUNCITORI. Fabrica incaltaminte angajeaza muncitor cu experienta pentru banda de tras; ☎0724.728.262/ 0787.937.799**

1605. **MUNCITORI. Fabrica incaltaminte angajeaza muncitor cu experienta pentru marochinarie; ☎0726.744.584**

1606. **MUNCITORI. Fabrica incaltaminte angajeaza muncitori necalificati, in domeniu productiei incaltaminte; ☎0726.744.584**

1607. **MUNCITORI.** Fabrica tamplarie PVC angajeaza muncitori calificati cu experienta - productie + montaj: Salariu 2.000 RON. Telefon: ☎0701.155.155

1608. **MUNCITORI.** Firma constructii angajeaza muncitori necalificati si calificati (zidari, faiantari, dulgheri, fierari) pentru lucrari in Bucuresti; ☎0767.583.776

1609. **MUNCITORI. FIRMA CONSTRUCTII ANGAJEAZA MUNCITORI PENTRU PLACARI POLISTIREN, TENCUIELI, GLETURI DE INTERIOR SI EXTERIOR, CU CONTRACT DE MUNCA, PE ZI 140 L; ☎0737.147.935**

1610. **MUNCITORI.** Firma prelucrare sticla si oglinda angajeaza muncitori- barbati si femei, cu experienta in domeniu; ☎0725.317.209

1611. **MUNCITORI.** Firma tabacarie din comuna Jilava, Ilfov, angajam muncitori calificati si necalificati. ☎0722.222.602

1612. **MUNCITORI. Producator Bucuresti angajeaza muncitori, electricieni, automatisti, operatori chimisti. Chimisti (nivel avansat engleza si internet). Oferim cazare pentru muncitori, detalii la tel., CV la mail; ☎0723.666.441 arcalux@yahoo.com**

1613. **NECALIFICATI** Angajam urgent barbati necalificati pentru depozit alimentar. Perioada nedeterminata. Program: l-s. Zona: Sector 2/ Voluntari, **1.600 L;** ☎0755.651.839 recrutare.2015.1@gmail.com

1614. **NECALIFICATI** angajez pentru constructii. Seriozitate, ofer cazare; ☎0766.672.766

1615. **NECALIFICATI** Angajez urgent necalificati pentru depozit de logistica. Salariu Brut:1.300-1.500L, tichete de masa. Program: 8h/ luni-vineri. Zona: sector 1/ Otopeni. Detalii la telefon, **1.500 L;** ☎0737.814.574 resurseumane.cosmin@gmail.com

1616. **NECALIFICATI** in constructi numai la maturat drumuri, este foarte usor, salariul 1.350 L pe luna, banii se dau de 2 ori pe luna, oferim si cazare; ☎0761.863.965/ 0727.572.408

1617. **NECALIFICATI** in constructii numai la maturat drumuri zi de zi, este foarte usor, oferim si cazare. Salariu **1.350 L/;** ☎0761.863.965/ 0727.572.408

1618. **NECALIFICATI** la maturat drumuri in santier, este foarte usor, oferim si cazare, salariul pe luna, **1.350 L/;** ☎0761.863.965/ 0727.572.408

1619. **NECALIFICATI** la maturat drumuri, pe perioada foarte lunga, este foarte usor, salariul 1.350 L, oferim si cazare, banii se dau de 2 ori pe luna, **1.350 L/;** ☎0761.863.965/ 0727.572.408

1620. **NECALIFICATI** manipulanti urgent pt. depozit. Salariu 1100 lei. Program in 2 schimburi. Contract de munca. Zona sector 1/Otopeni. Transport asigurat. Detalii la telefon **1.100 L;** ☎0755.651.839 recrutare.2015.1@gmail.com

1621. **NECALIFICATI** pentru lucrul in depozit produse medicale, contract de munca, venit net 1.800 Lei + bonusuri, zona Pantelimon, Basarabiei, Catelu. formare la locul de munca, nefumatori, Vetro Design SRL **2.300 L/;** ☎0722.317.109 vetro@vetro.ro

1622. **NECALIFICATI** si fierari dulgher pentru firma constructii; ☎0736.760.187

1623. **NECALIFICATI** tineri, care au vointa sa invete meseria de tamplar pal sau lemn. Salariul creste repede **1.200 L;** ☎0725.227.397/ 0726.301.049 josephrizk00@hotmail.com

1624. **NECALIFICATI,** barbati si femei punct de lucru: Otopeni, str. Libertatii nr. 8, jud. Ilfov (fabrica Pavaj), punct reper Garden Plaza sau mag. Bellona. Oferim cazare, salariu 2.000-2.500 L; ☎031.438.22.26

1625. **NECALIFICATI,** firma comert en-gross din Doraly angajeaza personal pentru manipulant marfa/ lucrator depozit/ muncitor necalificati pentru incarcare/ descarcare/ aranjare marfa depozit produse alimentare ☎0766.525.358

1626. **NECALIFICATI,** pentru depozit. Angajam femei pentru postul de ambalator la haine in depozitul din Aricestii si barbati, se fac paleti din bauturi, in depozitul din Nedelea. Este asigurat transportul. Pentru interviu la tel. **1.200 L;** ☎0734.893.911

1627. **OAMENI** care vor sa munceasca angajam. Varsta nu conteaza; ☎0743.430.723

1628. **OAMENI** care vor sa munceasca. Varsta nu conteaza; ☎0743.430.723

1629. **OFER** cazare contra ajutor gospodarie in sat Cernica, langa manastire; ☎0729.889.890

1630. **OM** bun la toate. Caut familie serioasa pentru ingrijire casa Snagov, tuns iarba, curatenie curte, diverse reparatii, pentru sotie gatit si menaj, asigur cazare si confort, rugam maxima seriozitate, **2.200 L/;** ☎0723.020.302 garsoniereieftine@yahoo.com

1631. **OM de servici, bloc zona Drumul Taberei cu carte de munca. ☎0744.331.918**

1632. **OPERATOARE** agentie de pariuri in zona Berceni metrou Dimitrie Leonida, program flexibil, contract de munca si salariu motivant, ☎0770.663.070/ 0768.739.698

1633. **OPERATOARE** call center cu sau fara experienta, zona Cotroceni langa Gradina Botanica, cerinte: fire comunicativa, cunostinte pc. Salariul avantajos, bonuri de masa si bonusuri; ☎0734.989.958

1634. **OPERATOARE** call center. Parc de dezmembrari auto cu sediul in Bragadiru., angajam operatoare call center cu permis categoria B si un minim de cunostiinte din domeniul pieselor auto. Pentru detalii sunati la, **10 L;** ☎0730.086.240 reteaua.auto@yahoo.com

1635. **OPERATOARE** Ce-tipizate angajaza operator magazin online. Descrierea jobului: gestionarea relatiilor cu clientii (tel, e-mail), facturare, completare AWB, ambalare si expediere colete. Zona Arcul de Triumf; ☎0731.648.488 office@e-tipizate.ro

1636. **OPERATOARE** facturare. Fata pentru facturare cu experienta (CIEL) pentru fabrica de paine Colentina. Program de lucru 8 ore / 3 schimburi. programari interviuri doar pe baza de CV, narcisa.hulea@liderpan.com

1637. **OPERATOARE** PC si analiste date. RedditHelp.ro isi mareste echipa: operatoare PC si analiste date, salariu **1.800 L;** ☎0784.020.020 cv@reddithelp.ro

1638. **OPERATOARE** preluari comenzi telefonice pt. catering, fara limita de varsta; ☎0742.230.602

1639. **OPERATOR** ambalare. Firma in domeniul productiei farmaceutice angajeaza pentru fabrica din Bucuresti sect 4 personal pentru ambalare. Trimiteti CV la adresa de e-mail indicata. ru.farma@gmail.com

1640. **Operator** Angajam operator receptie/ supraveghetor cu sau fara experienta pentru un Loc de Joaca din sct 2. Program flexibil, salariu atractiv ☎0773.938.476

1652. **OPERATOR** Call Center poloneza pentru magazin online, confirmarea comenzilor telefonic, ofera informatii si consultanta clientilor referitoare la produsele comandate. ☎0748.146.835 endovsistem@yahoo.ro

1653. **OPERATOR** call center, vanzari produs natur prin tel., decontare transport 50% pt. cei din afara Bucurestiului, tichete de masa oferite din a 2 luna salariu intre 900-2.500 L in fct. de realizari, sunt acceptate colab. cu PFA; ☎0732.353.399 mihaela@revitalsaenciuc.com

1654. **OPERATOR** call center. Cautam persoane pentru a imparti flyere, operator call center, chestionare si alte activitati de marketing. Munca full time, 9 - 17. Luni pana la vineri, **1.500 L;** ☎0755.143.642 agentia.cariera.bucuresti@gmail.com

1655. **OPERATOR** call center. Compania Direct Call Center angajeaza tineri studenti part time sau full time pentru postul de operator call center. Salariul este fix, iar mediul de lucru este foarte placut. ☎0721.791.089 raluca.olteanu@direct-marketing.ro

1656. **OPERATOR** call-center si operator prospectare piata, companie multinationala recruteaza. Preferabil persoane varsta a doua; ☎0761.346.778

1657. **OPERATOR** call-center. Angajam persoane cu sau fara experienta pentru call center in limba romana. Salariu fix+bonusuri de performata. Program l-v 9.00-18.00. Zona Cotroceni. Asteptam CV pe e-mail, ☎031.425.38.10 ada.marian@violetgroup.ro

1658. **OPERATOR** call-center. Angajam persoane cu sau fara experienta pt call center in limba romana. Salariu fix+bonusuri de performanta. Program l-v 9.00-18.00. Zona Cotroceni. Asteptam CV pe e-mail, ☎031.425.38.10 ada.marian@violetgroup.ro

1659. **OPERATOR** CNC/ Electroeroziune ? SC Electromagnetica SA angajeaza, cu experienta minimum 3 ani. Cei interesati sunt rugati sa ne contacteze pe adresa de email sau la nr. de telefon ☎021.404.21.20/ 0756.200.150 alina.popa@electromagnetica.ro

1660. **OPERATOR** curatenie depozit medicamente. Firma serioasa angajeaza personal curatenie pt. depozit de medicamente Otopeni. Program de lucru de L-V in 2 ture. Contract 1.200 lei net+bonuri de masa. Se asigura transport de la metrou Aviatorilor, **1.200 L;** ☎0736.662.030 operational@dejavuinternational.ro

1661. **OPERATOR** curatenie echipa de interventie, aspect ingrijit, barbat sau femeie cu experienta, incepere imediata, seriozitate; ☎0721.000.041

1662. **OPERATOR** curatenie, zona Piata Unirii- birouri, program luni- vineri 06.00-10.00, incepere imediata, seriozitate; ☎0721.000.041

1671. **OPERATOR** facturare intocmire fact fiscale CIEL V7. Confirmari solduri clientExperienta intr-o functie similara (constituie avantaj), cautam fataSalariu 1.000 L net, loc munca metrou Anghel Salygny. Program 13.00-18.00; ☎0769.537.567 ionelia.florea@outlook.com

1672. **OPERATOR** facturare Saga registru de casa, intrari marfuri, transfer marfuri, tiparire mandate postale, zona Banu Manta, sector 1 ☎0732.353.399 mihaela@revitalsaenciuc.com

1673. **OPERATOR** facturare, studii medii, cunostinte operare pc, contabilitate primara. Emite facturile fiscale si avizele de marfa. Constituie avantaj experienta pe un post similar. Birou in sectorul 1, sos. Odaii nr. 157-163, ☎0336.401.262/ 0336.401.262 office@chorus.ro

1674. **OPERATOR** facturare. S.C. Tarell import, export, distribuitor bere "Ursus" angajeaza operator facturare pentru birou sector 6. administrativ@tarell.ro office@tarell.ro

1675. **OPERATOR** GPL atestat. Benzinarie Partener Rompetrol Afumati angajeaza operator GPL cu atestat; ☎0723.188.732

1676. **OPERATOR** grafician. Produstie publicitara-operator indoor. SC DNC CONCEPT angajeaza operator grafician cutter-plotter si printer. Conditii: studii medii. Cunoasterea programelor vectoriale si raster (Corel Draw, Illustrator, Photopaint, Photoshop); ☎0769.685.882 productie@dncdesign.ro

1677. **OPERATOR imprimare. Atelier de imprimari angajeaza operator imprimare prin tampografie si muncitor necalificat. Tel. sau CV la email: ☎0735.153.135 office@tricouriimprimare.ro**

1678. **OPERATOR** injectorist turnare poliuretan. Cautam persoana dornica sa se califice si sa-si insuseasca cunostinte noi. Studii medii, cunostiinte minime de mecanica. Salariu motivant in functie de performante, contract de munca, program 8 ore. ☎0724.111.535 office@fabricadeprofile.ro

1679. **OPERATOR** Introducere si Validare Date pentru o companie din domeniul bancar. Program: L-V: 06:00-14:00, 14:00-22:00. Nu necesita experienta in domeniu. Cerinta: diploma de bacalaurat, **1.200 L;** ☎0735.311.531 recrutare@passion4work.ro

1680. **OPERATOR** la masini de ambalat, pt. companie producatoare de cafea zona Th. Pallady, 3 schimburi, masa si transport, telefon: ☎0755.092.144

1681. **OPERATOR** magazin online angajeaza Arco Expert, sediul in Bucuresti Noi, cunostinte medii de utilizare a Photoshop, WordPress, Office Excel, Office Word. Se ofera salariu atractiv, transport asigurat de la metrou bonuri valorice. Fax ☎021.323.94.41 office@arcoexpert.ro

**PERSONAL CURĂŢENIE**

birouri zona comuna Chitila (transport gratuit).

Salarizare deosebită

**021.252.02.12/ 0721.262.304**

**0722.597.230/ 0722.233.425**

**Producător de tradiţie în industria de maşini-unelte şi utilaje complexe angajează:**

- **Frezori CNC**
- **Frezor pe maşină convenţional**
- **Strungari comandă numerică**
- **Operator maşină găurit adânc**
- **Rectificatori**
- **Strungar detalonist (ascuţit scule)**
- **Trasatori**
- **Lăcătuşi**
- **Sudori**
- **Muncitori necalificaţi**
- **Macaragiu**

**Cerinţe: experienţă minimum 2 ani, acte doveditoare privind calificarea în muncă.**

**Relaţii la telefon: 021.255.22.83**

**sau Email: resurse.umane@itaco.ro**

1641. **OPERATOR** automate cafea. Societate comerciala, angajeaza operator automate cafea. Salariu motivant plus bonuri de masa si bonusuri de performanta. ☎0724.139.203 dandragoi@automatebauturi.ro

1642. **OPERATOR** buldoexcavator. SC angajeaza operator buldoexcavator jcb 3cx cu experienta si permis cat. C, ☎0729.208.202

1643. **OPERATOR** calculator cunostinte pc, MS Office, internet, rapiditate in introducerea datelor, cerinte: liceu. Agentie imobiliara. Rog CV pe email ☎0723.176.915 ams@avantajeimobiliare.ro

1644. **OPERATOR** calculator introducere si validare date. Ral Color SRL angajeaza operator calculator, facturare, operare baze date, persoana responsabila, motivata si serioasa. Ofer stabilitate financiara si seriozitate. CV la email. office@ralcolor.ro

1645. **OPERATOR CALCULATOR PENTRU NOTARIAT, CV LA EMAIL; SECRETARIAT@NOTARIATOMNIA.COM**

1646. **OPERATOR** calculator si agent call-center pentru relatii clienti si ofertare. Cerinte: cunostinte operare calculator, spirit de echipa si abilitati de gestionare a relatiilor cu clientii. ☎021.644.13.23/ 0733.083.790 agerthermoserv@gmail.com

1647. **OPERATOR** calculator. Centru copiere formate mari angajeaza absolvent(a) liceu pt scanare, copiere, plot sau print, pliere, facturare. Program 9-17 luni-vineri. CV email, **1.200 L;** ☎0733.959.189 nicolaed@indigostudio.ro

1648. **OPERATOR** calculator. Relatii la tel. tel. CV email; ☎021.326.55.96 fmmedident@hotmail.com

1649. **OPERATOR** calculator/agent turism. Nu este necesara experienta. Pachet motivant. Lb. engleza avantaj. Cunostinte operare PC. Persoana proactiva si dornica de afirmare, mihai@reduceriturism.ro

1650. **OPERATOR** call canter (dispecer). Firma de livrare mancare la domiciliu angajeaza operator call center (dispeceri) pentru preluare comenzi. CV la email sau tel.; ☎0723.227.220 oana1976@gmail.com

1651. **OPERATOR** call center pentru punct de livrare/ catering, program flexibil. Se ofera pachet salarial atractiv si conditii excelente de munca. Mai multe detalii la telefon ☎0747.333.056 rezwan.iqbal33@gmail.com

1663. **OPERATOR** curatenie. Building Support Services, firma specializata in intretinere si administrare, angajeaza operator curatenie (f si m) Bucuresti. Activitatea se va desfasura in cadrul sucursalelor/ agentiilor bancare din Bucuresti. Beneficii: contract de munca, tichete de masa. Program de lucru flexibil intre 2 si 8 ore pe zi. Informatii suplimentare si programari la interviuri la ☎0746.079.892/ 0752.150.677 recrutare@bss.ro

1664. **OPERATOR** date contabilitate primara. Societate angajam operator date contabilitate primara, activitati de secretariat, cu competente IT, care sa aiba excelente abilitati de comunicare. CV-urile la adresa de e-mail. ☎0737.856.558 office@premiumexpert.ro

1665. **OPERATOR** DDD cu experienta de minim 3 ani pt. companie, cu contract de munca, se ofera salariu fix, bonuri de masa, masina, ☎0786.552.982

1666. **OPERATOR** DDD cu experienta de minim 3 ani, conditii legale, salariu fix, bonuri de masa, conduce masina companiei. ☎0786.552.982

1667. **OPERATOR** DDD pentru Municipiul Bucuresti. Cerinte: Experienta similara, permis conducere cat B, seriozitate. Firma are ca profil de activitate dezinsectie, dezinfectie si deratizare (dezinsectie, deratizare) ☎0765.444.422 office@ecoprevent.ro

1668. **OPERATOR** dezinsectie, deratizare, din Bucuresti, program inegal, salariu foarte motivant in functie de performante, bonuri de masa; ☎0733.117.450

★★★★★★★★★★★★★★★★★★★★

1669. **OPERATOR DISPECERAT VIDEO PT. RPG SECURITY, PENTRU INTERVIU SUNATI LA TEL., L-V, 09:00-16:00. SALARIUL NET, 1.650 L/; ☎021.9534 HR@RPG.RO WWW.RPG.RO**

★★★★★★★★★★★★★★★★★★★★

1670. **OPERATOR** facturare cu experienta cunostinte contabilitate primara, pt. interviuri de L-V intre orele 09:00-17:00 in Voluntari strada Barsei nr. 2 (langa RAR), ☎0735.207.268 office@abbara.ro

1682. **OPERATOR** mase plastice pt. fabrica de productie, cu minim de experienta. Se lucreaza in 3 schimburi (06:00-14:00; 14:00-22:00; 22:00-06:00). Persoanele interesate sa ne contacteze ☎0737.466.725

1683. **OPERATOR** pariuri si jocuri, 2, doua, locuri disponibile pentru operator pariuri si jocuri cu experienta si fara detalii, la nr. de telefon intre orele 10 si 16. ☎0766.452.601 sisu_maria@yahoo.com

1684. **OPERATOR** pariuri, operator pc fete cu sau fara experienta. Se platesc orele suplimentare. Locatie Bolintin Deal. Trimiteti CV cu poza la adresa de mail, **1.200 L/;** ☎0725.874.233 gabriel_dinca@ymail.com

1685. **OPERATOR** PC Copy Shop. Se cauta operator PC pentru centru de copiere. Cunostiinte de PC si preferabil cunostiinte de grafica, Corel si Photoshop. Experienta in tipografie, centre de print este binevenita. Va rugam CV pe mail. **1.200 L;** contabilitateamsolutii@gmail.com

1686. **OPERATOR** PC in domeniul comercial angajam; ☎0749.202.000

1687. **OPERATOR** PC pentru sala internet zona Piata Moghioros; ☎0724.833.090

1688. **OPERATOR** pc pt. societate comerciala de prestari servicii, disponibilitate lucru in ture si weekend, seriozitate, training de specialitate. Cerinte: limba italiana - mediu, **400 €;** ☎0766.993.388 gammalive@gammalivesport.com

1689. **OPERATOR** PC, preluare apeluri. Program 8 ore/zi. Contract munca perioada nedeterminata. Salariu fix, tichete masa + bonus. Locatie centrala. Pentru interviu sunati sau trimiteti CV, **1.200 L;** ☎0754.558.718 catalina.stochita@valoris.ro

1690. **OPERATOR** Pc. Angajam personal feminin tanar, hotarat si motivat, pentru activitate birou, departamentul prelucrare date, experienta nu este necesara, oferim si cerem seriozitate, training.CV la adresa de email, ☎0725.627.514 hroffice.recrutare1@gmail.com

1691. **OPERATOR** pentru un depozit de la iesire din Bucuresti, sector 6. Locatie: km 13, A1. Program 2 schimburi **1.500 L/;** ☎0725.132.217 ionut.dragoi@passion4work.ro

1692. **OPERATOR** platforma Benzinarie Afumati, program ture 12/24 - 12/48; ☎0723.188.732

1693. **OPERATOR** procesare text si imagine pentru departamentul de grafica in tipografie. Experienta in domeniul tipografic este obligatorie. Curriculum vitae la: bridge@bridgepg.ro bridge@bridgepg.ro

1694. **OPERATOR** productie publicitara, colantori, lacatus/ tehnician pentru conf./ montaj panouri, reclame, standuri, colantari, mobilier, confectii metalice. Avantaj permis cat. B Salariu atractiv ☎0774.074.344

1695. **OPERATOR** productie. Societate comerciala angajeaza operator productie in industria alimentara, zona Gara Catelu-Cartier 23 August. Pentru interviu sunati de luni pana vineri intre 08-15, **1.200 L;** ☎0722.533.541 nfradu@gmail.com

1696. **OPERATOR** pt. arhivare electronica introducere - validare date pentru o importanta institutie bancara. Locatie: Bd. 1 Decembrie 1918.Program: in 2 schimburi, 8 h/ zi de luni pana vineri. Se ofera bonuri de masa, **1.200 L;** ☎0725.132.133 recrutare@passion4work.ro

1697. **OPERATOR** sala internet, minim de experienta, program 12/24 12/48. Va asteptam de L-V intre orele 15:00-18:00 in str. Academiei, nr. 9, et. 1, ap. 3 cu CV si copie C.I. Mai multe detalii la tel., ☎0762.205.011 c.alexandru1989@gmail.com

1698. **OPERATOR SC EWO WAY Security angajeaza operator calculator (femei). Program 12 h-24 h sau 12 h-48 h. Relatii la tel. de luni- vineri intre 9 h-15 h; ☎0752.225.419**

1699. **OPERATOR** TIPOGRAFIE pentru activitati specifice pt. e-tipizate. Cerinte: cunostinte pc, experienta in domeniu constituie un avantaj. Zona Arcul de Triumf ☎0731.648.488 office@e-tipizate.ro

1700. **OPERATOR** utilaje curatatorie ecologica de haine. Predetasare articole, spalare, uscare, calcare manechin. Zona IOR, in incinta Park Lake, **1.700 L;** ☎0724.338.507

1701. **OPERATOR** utilaje, buldoexcavator Case 590 si miniincarcator Bobcat; ☎0724.456.182

1702. **OPERATOR** utilaje, buldoexcavatorist si muncitori necalificati in constructii; ☎0724.456.182/ 0728.302.612

1703. **OPERATOR** xerox cu experienta. Salariu **2.000 L/;** ☎0784.111.574

1704. **OPERATOR.** VentasMundo selecteaza noi colegi pentru pozitia Operator Call Center limba engleza. Salariu fix net + bonusuri, program de 6 ore, **2.500 L;** ☎0760.988.889 cv@ventasmundo.com

1705. **OPERATORI** automate cafea, cu permis auto minim 3 ani, pentru firma distributie cafea. ☎0758.323.232

1706. **OPERATORI calculator pentru firma de distributie in Pipera. Relatii la tel.: ☎0753.025.476**

1707. **OPERATORI** call center cu experienta pentru invitatii prin telefon. Cautam si oferim seriozitate, stabilitate .Mediu de lucru placut, contract de munca, salariu+bonusuri, **1 L;** ☎0763.936.825 medisof.health.srl@gmail.com

1708. **OPERATORI** frezat CNC si abkant CNC; ☎0722.291.626/ 0372.764.808

1709. **OPERATORI** linie productie pentru fabrica din zona Militari- Autostrada A1. Program de lucru 12 ore. Cerinte: studii medii tehnice mecanice sau electrice. Experienta 1 an. Transport asigurat de la Pacii si P-ta Sudului, ☎0726.707.265 cristian.pirvu@adecco.com www.adecco.ro

1710. **OPERATORI** productie (cu sau fara experienta) Lugera angajeaza pentru o fabrica producatoare de tuburi, cu punctul de lucru in Clinceni. Transportul asigurat de la Piata Unirii. Salariu 1500 L net.Tichete de masa bonus lunar ☎0733.772.476 valentin.baciu@lugera.ro

1711. **OPTICIAN** sau optometrist cu salariul de 1800 de lei, program luni-vineri. **1.800 L;** ☎0735.423.069

1712. **OSPATAR** +barman pentru locatie centrala, bistro- cafenea. CV la email; cautarepost@yahoo.com

1713. **OSPATAR** cu sau fara experienta in domeniu pt. restaurant. Oferim: contract de munca, salariu motivant, tips, locatie ultracentrala, posibilitate de avansare. Pentru detalii sunati la nr. afisat; ☎0733.102.737

1714. **OSPATAR** hai in echipa Stadio, restaurantul smart-casual de la Universitate, vizitat zilnic de peste 500 de oameni. Lucrezi jum?tate de luna, iar castigurile iti permit s? pui si bani deoparte. Te asteptam, ☎0731.322.472 roxana@stadio.ro

1715. **OSPATAR** ospatarita pentru restaurant Karamna; ☎0742.230.602

1716. **OSPATAR** Restaurant Cezanne angajeaza ospatar. Va asteptam in zona Piata Charles de Gaulle nr 3, sector 1, Bucuresti, sau CV la adresa de mail. Salariu atractiv, bonus. ☎0799.885.627 oana.onea@cezanne.ro

1717. **OSPATAR** Restaurant de lux angajeaza ospatar/ ospatarita si barman. Cerinte: calificare, experienta, limba engleza la nivel conversational; ☎0722.559.988 ghitafdaniel@yahoo.ro

1718. **OSPATAR** si bucatar sef pentru pensiune turistica in Nucsoara, judetul Arges. Se asigura cazare. Telefon: ☎0730.711.519

1719. **OSPATAR** si ospatarita pentru bistro-restaurant, in zona Eroilor/Cotroceni, oferim salariu avantajos, transportul asigurat si un mediu de lucru placut ☎0752.206.746 office@jazzbook.ro

1720. **OSPATAR,** Best Western Stil Hotel angajeaza ospatar f/ b, contract de munca. Aviatiei, metrou Aurel Vlaicu. Asteptam CV la receptie sau la adresa de email; ☎021.233.39.90 office@hotelstil.ro www.hotelstil.ro

1721. **OSPATAR,** ospatarita calificat cu experienta salariul **1.400 L;** ☎0723.997.405/ 0769.182.324

1722. **OSPATAR,** ospatarita. Hotel Restaurant Dacia 4 stele, zona Unirii angajeaza ospatar/ospatarita cu experienta minim 6 luni in domeniu. Loc de munca permanent; Mediu de lucru placut si elegant. Salariu 1.400, **1.400 L;** ☎0788.259.808 office@rrt.ro rrt.ro

1723. **OSPATAR,** ospatarita. Restaurant chinezesc, angajeaza urgent ospatari, ospatarite cu sau fara experienta. Detalii la telefon dupa ora 12:00. Cerem si oferim seriozitate. ☎0723.325.038/ 021.211.72.50 marelezidro@gmail.com

1724. **OSPATAR.** Angajez ospatar pentru Complex Turistic 4 stele Brasov. CV la adresa de mail, **1.250 L;** ☎0758.111.016 office@stejariibrasov.ro

1725. **OSPATAR. Corks Cozy Bar, cel mai chic wine bar din Centrul Vechi angajeaza ospatar/ospatarita. Oferim: salariu atractiv, echipa tanara si open-minded, atmosfera de lucru deosebit de placuta. Cerinte: diploma de calificare, experienta, orientare catre client, atitudine pozitiva si proactiva, limba engleza conversational, seriozitate; ☎021.311.22.65 ruxandrachendi@yahoo.com**

1726. **OSPATAR.** Restaurant cu specific romanesc, situat in zona istorica a Bucurestiului, angajam ospatar, bucatar, ajutor bucatar si personal spalat vase. Ne dorim persoane dinamice si cu experienta; ☎0722.675.380/ 0728.182.325 alecuiulia@yahoo.com

1727. **OSPATARI** angajeaza Restaurantul Capsa. Salariu net 1200 lei; **1.200 L;** ☎0757.645.737

1728. **OSPATARI** Bistro D20 cautam personal tanar, cu experienta minim 6 luni pentru postul de ospatar, locatie aflata pe Cal. Dorobanti, program 8 ore / zi. Masa inclusa si tips, **1.000 L;** ☎0772.143.812 office@d20.ro

1729. **OSPATARI** cu experienta, CV pe adresa din anunt pt. restaurant din Calea Floreasca, program de lucru in ture, salariu avantajos, plus tips si taxe platite de angajator ☎021.313.45.85 office@vacamuuu.com

1730. **OSPATARI** cu experienta, pentru cafeneaua Lavazza din Mall Vitan. Oferim salariu avantajos; ☎0721.539.302

1731. **OSPATARI** Luna Cafe & Bistro angajeaza ospatari/ ospatarite. Program de lucru avantajos. Punct lucru: str. Viitorului 32, sector 2, punct reper Piata Gemeni. Trimiteti CV-ul pe adresa de email, **1.200 L/;** ☎0771.609.431 info@cafeluna.ro www.cafeluna.ro

1732. **OSPATARI** ospatarite (cu sau fara experienta), angajeaza restaurant Beijing cu specific chinezesc ☎021.327.11.38/ 021.327.40.10

1733. **OSPATARI** ospatorite, angajeaza restaurant italian (minim 150 lei/zi) zona Bdul Decebal; ☎021.326.81.28

1734. **OSPATARI** picoli pt. restaurant cu specific libanez, zona Arcul de Triumf, program si salariu motivant ☎0722.302.320

1735. **OSPATARI** pt. restaurant cu specific international a la carte ☎0721.200.762 cristina.raducu@restaurantelisabeta.ro

1736. **OSPATARI** si ajutor bar pentru restaurant Centrul Vechi; ☎0727.571.371

1737. **OSPATARI** si picoli angajam, domiciliul in sector 3; ☎0723.500.565

1738. **OSPATARI,** barmani. Vrei sa faci parte din echipa celui mai mare lant canadian de cafenele Second Cup. Suna-ne la tel. Personal cu sau fara experienta: ospatari, barmani, femeie la vase. ☎0756.094.271/ 021.346.56.00/ 0756.079.777

1739. **OSPATARI,** bucatari, aj. bucatar cu experienta pt. restaurant zona Diham; ☎0720.395.948

1740. **OSPATARI,** bucatari, ajutori de bucatar, ajutori de ospatari, receptioneri (camping), femei de serviciu (curatenie), muncitori necalificati (paznici), pt. Restaurant Casa Alba- Baneasa, site: www.casaalba.ro ☎021.361.77.33

1741. **OSPATARI, ospatarite cu sau fara experienta, restaurant angajeaza urgent. Relatii dupa ora 12; ☎021.211.72.50/ 0723.325.038**

1742. **OSPATARI,** ospatarite, cu experienta de lucru in restaurant, cunoastere a meniului libanez, nivel de restaurant de lux, restaurant Four Seasons Dorobanti. Salariu si tips foarte bune, contract 8 ore; ☎0725.559.555

1743. **OSPATARI,** ospatarite, picoli, hostes, ajutor de barman, pentru club in centru. profilul clubului este cu muzica live, piese de teatru etc. program full time, cu doua zile libere pe saptamana. ☎0760.876.008

1744. **OSPATARI,** pentru restaurant; ☎0764.687.270

1745. **OSPATARI,** picol, pentru un hotel de 4 stele din Bucuresti din sectorul 1, langa Piata Romana. Program: 1 zi/1 zi libera. Experienta de minimum 3 luni intr-un restaurant, **1.200 L/;** ☎0725.132.217 ionut.dragoi@passion4work.ro

1746. **OSPATARI,** picoli, barman, ajutor barman, angajeaza restaurant; ☎0735.861.683

1747. **OSPATARI,** picoli, restaurant sector 1, zona Domenii; ☎0753.322.194

1748. **OSPATARI,** program part-time sau full-time. Relatii intre orele 10.00-18.00 la tel: ☎0763.550.397

1749. **OSPATARI,** Restaurant central Barrio, din Biserica Amzei nr. 30, angajeaza ospatari si ospatarite cu experienta. Oferim salariu atractiv si doua mese pe zi. ☎0733.222.777 office@barrio.ro

1750. **OSPATARI. Moncher Dorobanti angajeaza ospatari - ospatarite, barmani - barmanite, fete/ baieti, interviu direct si patronul, tel. dupa ora 15.00; ☎0734.435.435**

# LOCURI DE MUNCĂ

1751. **OSPATARITA** cu experienta, angajam femeie la bucatarie cu experienta in domeniu, restaurant A la Turca, Lizeanu nr. 5; ☎0726.062.533

1752. **OSPATARITA** cu minima experienta pt. Snatch Pub. Program 17.00-03.00, doua cu doua, salariu minim + tips. CV pe adresa de mail ☎0774.643.726 pubsnatch@gmail.com

1753. **OSPATARITA** Gatto Lounge angajeaza ospatarita, persoana serioasa, dinamica, aspect placut, sociabila. Salariu fix, comision, carte de munca, program flexibil. Locatia este situata pe Bd. Decebal nr. 17; ☎0730.347.175 oscarcaffe@yahoo.com

1754. **OSPATARITA** pentru pub situat in sect. 2. Ce cautam? O persoana vesela cu experienta si care culmea, sa ii place ce face. Ce oferim? Un mediu de lucru placut, program de la 12 la 24, 2 zile cu 2, tips minim 100 ron, ☎0799.992.288 saghin@gmail.com

1755. **OSPATARITA** Pizzerie angajeaza ospatarita cu experienta pentru sector 1. Conditii de munca moderne. Echipa tanara. Transport decontat, tichete masa, tips, bonusuri lunare; ☎0733.200.012 resurseumane@pizzabonita.ro

1756. **OSPATARITA** pt. restaurant La Barca, sectorul 3 Bucuresti. Mediu de lucru placut, salariu + tips ☎0740.060.708

1757. **OSPATARITA** Restaurantul Casa Mino angajeaza ospatarita cu contract de munca si ofera un salariu motivant plus bonusuri la fiecare eveniment; ☎0753.338.373 office@casamino.ro

1758. **OSPATARITA** Restaurantul La Beci din str. Nitu Vasile 35B, sector 4, angajeaza ospatarita / ospatar; ☎0727.996.975 liviaflacau@yahoo.com

1759. **OSPATARITA** sau ajutor de ospatar angajeaza restaurant Murad str. Panait Istrati 101 sector 1 vizavi de Piata Domenii; ☎0725.777.000/ 0722.686.413

1760. **OSPATARITA,** Club zona Piata Romana angajeaza ospatarita cu experienta.Pentru detalii sunati la nr. de tel., ☎0765.267.238

1761. **OSPATARITA,** picolita, restaurant Business Land, oferim conditii foarte bune, carte de munca cu norma intreaga. Program 2 zile cu 2 zile. Rugam seriozitate. ☎0722.250.811 businesslandalex@yahoo.com

1762. **OSPATARITA,** Trattoria Pane e Vino angajeaza ospatarita/ ospatar. Program de lucru 1 zi cu 1 zi. Adresa noastra este strada Nerva Traian 25 (zona metrou Timpuri Noi), **1.400 L/;** ☎0757.976.618 trattoriapanevino2010@yahoo.com

1763. **OSPATARITE** ajutor de bucatar si bucatar pentru bar - restaurant Manuleasa 40; ☎0770.803.595

1764. **OSPATARITE** Bazaar Gastrolounge angajam ospatarite, oferim seriozitate, venit motivant si multe alte beneficii. Locatia se afla in Centrul Istoric pe strada Covaci, nr. 10, ☎0721.200.050 contact@thebazaar.ro

1765. **OSPATARITE** Cafenea in Mall Baneasa Shopping City angajeaza ospatarite cu experienta, sociabile, dinamice, aspect placut. Program flexibil, salariu, tips zilnic, contract de munca. Interviu zilnic la locatie ☎0748.266.244 bourbon_baneasa56@yahoo.com

1766. **OSPATARITE** femeie la vase si tanara pt. gestiune simpla pt. restaurant non-stop Zet Unirii. Programari pt. interviuri intre orele 10-12 la tel. Rugam maxima seriozitate ☎0732.156.257 restaurantzet@yahoo.com

1767. **OSPATARITE** si receptionera. Club de poker situat in centrul Capitalei angajam 2 ospatarite cu experienta si o receptionera. Cerinte: aspect fizic placut, disponibilitate program flexibil, lb engleza niv mediu. Info la tel. **1.250 L;** ☎0786.356.041 office@allinpokerclub.ro

1768. **OSPATARITE,** femei la bucatarie, femei la vase. Timpuri Noi; ☎0723.473.179

1769. **OSPATARITE,** ospatari, personal pentru servire bauturi. Cerinte: aspect fizic placut, bune abilitati de comunicare. Oferim: pachet salarial atractiv, program de lucru in ture, echipa tanara. In incinta Mall Vitan; ☎0731.170.845 cariere@game-world.ro

1770. **OSPATARITE,** ospatari, se cere o prezenta placuta, dornic de munca si de provocari noi. Se ofera pachet salarial foarte atractiv; ☎0785.224.502

1771. **PARCHETAR** cu sau fara experienta pentru masiv si stratificat; ☎0733.023.526

1772. **PATISER** ajutor bucatar. Angajam personal pentru desfasurarea activitatii de placintarie in cadrul Targului de Craciun 1-30 decembrie, ☎0732.163.901

1773. **PATISER** cofetar, ajutor cofetar, vanzatoare cofetarie, vanzatoare patiserie, Bdul Ion Mihalache. Se ofera salarii motivante, c.m. ☎0749.016.961 multimat.impex@yahoo.com

1774. **PATISER** Cu experienta pt zona Universitate, program o zi lucrata, una liber, duminica liber, sarbatori liber, mini vacante de Paste si Craciun, concediu pe perioada verii, salariu conform competentelor. ☎0721.740.898

1775. **PATISER** tura noapte. Se cauta 1 patiser, pt patiserie zona Tinereturlui, program D-J de la 21:00 - 5:30, experienta in domeniu, **2.000 L/;** ☎0726.251.442/ 0724.574.232 isrecruitment.ro@gmail.com

1776. **PATISER(A)** numai cu experienta, contract de munca si salariu **2.500 L;** ☎0767.785.791

1777. **PATISER,** ajutori patiseri si modelatori covrigi cu sau fara specializare in Bucuresti, Piata Unirii. Tel. contact. ☎0770.457.220/ 0760.777.001 matei1florin@yahoo.com

1778. **PATISER,** covrigar si vanzatoare angajez, Voluntari; ☎0762.537.733

1779. **PATISER,** patisera angajeaza patiserie-cofetarie, salariu avantajos. Relatii la telefon, **2.500 L;** ☎0742.426.836

1780. **PATISERA,** cu experienta. Patiserie de lux zona ultracentrala angajeaza patisera cu experienta salarizare foarte buna. ☎0736.078.847/ 0740.055.971 ellex_prod_com@yahoo.com

1781. **PATISERI - cofetari cu experienta angajez, salariu foarte bun si vanzatoare; ☎0722.287.339**

1782. **PATISERI** angajam urgent, salariu motivat, foarte bun, mediu placut. Cerem si oferim seriozitate. ☎0722.517.778

1783. **PATISERI,** cofetari. Fabrica de prajituri si patiserie din Tunari angajeaza patiseri, cofetari, pizzari, muncitori necalificati si curatenie.Asiguram transport. ☎021.266.50.34/ 0728.657.087 mascyprus@yahoo.co.uk

1784. **PAZNIC.** Nicol Pal SRL angajeaza paznic pentru zona Glina. Asiguram cazare; ☎0760.896.390/ 0720.464.909

1785. **PAZNIC. Societate comerciala angajeaza paznic, cu atestat (sau in curs de dobandire), pentru magazin de materiale de constructii situat pe Valea Cascadelor. Pentru informatii apelati: ☎0731.930.979**

1786. **PEDAGOG.** Club educational, angajeaza pentru after-school pedagog scolar si profesor de matematica fizica pentru program de 5 ore. Salariu 1600 ron. Zona Tineretului. Contact: 0728106100;0732138368 ☎0732.138.368

1787. **PENSIONAR,** munci necalificate, 15 ore pe saptamana, 5 ore/zi, 50 Lei, **50 L;** ☎0761.133.935/ 0721.841.873

1788. **PERSOANA cu experienta in domeniul constructiilor specializata in verificari, comenzi in relatia cu clientul in vederea stabilirii detaliilor si finisarea apartamentului. CV la: ☎0786.779.371/ 0721.422.659 recrutare@metropolitanresidence.ro**

1789. **PERSOANA** cu experienta pentru ingrijire la domiciliu si menaj pentru doamna imobilizata la pat (accident vascular), program de lucru 24h cu 24h liber, zona P-ta Victoriei, particular, **1.600 L;** ☎0743.477.477 fashiontattoo@yahoo.com

1790. **PERSOANA** de serviciu angajam urgent. Telefon: ☎0757.645.737

1791. **PERSOANA foarte serioasa pentru vanzator de presa; ☎0729.752.752**

1792. **PERSOANA** in departamentul vanzari-marketing si operatiuni la firma noastra din Bucuresti in domeniul transporturilor rutiere internationale ata.dilmen@rapid.com.tr

1793. **PERSOANA** manichiura, pedichiura, unghii false (gel), cosmeticiana 1 zi cu 1 zi angajez, inchiriez camera cosmetica masaj 1 zi cu 1 zi, inchiriez post coafura, zona Mosilor, carte munca, comision; ☎0727.741.721

1794. **PERSOANA** paza si receptie noapte motel Casa de Piatra, Pustnicul, Brenesti, 2000 L net + cm, program 8-20, 6 nopti/ saptamana maxi 503 de la Cora Pantelimon, 10 minute, **2.000 L;** ☎0767.079.463

1795. **PERSOANA** Restaurant Gallo Nero Dorobanti, angajeaza om la parcare. Rog sms ptr. cei interesati la nr. ☎0726.544.889

1796. **PERSOANE active si dinamice pentru munca de teren, fara limita de varsta. Experienta nu este necesara. Salariu 1.500+ bonusuri; ☎0784.863.430**

1797. **PERSOANE** cu handicap angajez . Relatii la telefon; ☎0723.653.242

1798. **PERSOANE** Tamplarie PVC si aluminiu. Angajam persoane cu experienta, pentru montaj si produc?ie tamplarie aluminiu si pvc, pereti cortina. Pentru strainatate si Bucuresti. ☎0246.281.080/ 0723.270.813 fabrica@vestal.ro

1799. **PERSONAL activ angajam urgent pentru activitate distributie, curierat. Cautam persoane dinamice. Se poate face plata la zi, 1.300 L; ☎0740.437.962**

1800. **PERSONAL** Ana Pan angajeaza pentru sediul din B-dul Dimitrie Pompeiu 5C (metrou Pipera) personal pentru curatenie in productie. Se ofera program de lucru flexibil, tichete de masa, 5 zile pe saptamana, transport, **1.200 L;** ☎0729.896.324 hr@anapan.ro

1801. **PERSONAL ANGAJAM IN MAGAZIN ALIMENTAR SITUAT IN SECTORUL 3. OFERIM CONDITII DE MUNCA SI SALARIU DECENT. RELATII LA TELEFON SI CV LA E-MAIL: ☎0760.279.035 CRISTIAN.CURELET@GMAIL.COM**

1802. **PERSONAL angajam pentru spalatorie, femei, barbati "La Polonezu", Calea Vitan 166; ☎0722.713.556**

1803. **PERSONAL angajez pentru functia de slefuitor/ slefuitoare, salariu avantajos; ☎0733.749.868**

1804. **PERSONAL** atelier Croitorie,central Piata Unirii- sector 3, acces usor metrou, autobuze, conditii minunate de lucru (25-26 grade iarn ), masini noi, personal placut, program de lucru 8h/zi, **1 L;** ☎0726.221.274 prunoiualex@yahoo.com

1805. **PERSONAL** bucatarie pe postul spalator vase si ajutor bucatar pentru cantina cu orar de luni pina vineri doua simbete lucratoare pe luna salariu 1400 ron carte de munca, **1.400 L;** ☎0722.296.185 orzaru.laurentiu@yahoo.com

1806. **PERSONAL** bucatarie pentru General Comert Rocus Fasood Ana, Sos. Pipera nr. 10 sector 1, cartier Aviatiei; ☎0761.422.760/ 0774.482.972

1807. **PERSONAL** bucatarie pt. Trenta Pizza, preparatori pizza, persoana serioasa, care pregateste si aseaza ingredientele pe pizza. Nu necesita experienta. Pt. sectoarele 1, 2, 3, 4, 5, 6. Relatii la tel. ☎0751.309.890 sergiu.cojocariu@trentapizza.ro www.trentapizza.ro

1808. **PERSONAL** bucatarie, impinge tava - zona Stefan cel Mare. Relatii dupa ora 15.00; ☎0768.053.009

1809. **PERSONAL** Bucuresti, domeniu online; ☎0760.891.500

1810. **PERSONAL** calificat (masinisti, montatori, personal banda de tras) si personal necalificat- productie incaltaminte, angajeaza Viper Spirit, avand sediul in Bucuresti (zona Morarilor, metrou Costin Georgian). Beneficii: salariu motivant si tichete de masa, bonusuri de performanta si prime ocazionale, transport gratuit din afara localitatii. Program L-V 07- 15.30; ☎0724.564.543

1811. **PERSONAL** calificat in meseriile: electromecanici, electricieni, electricieni montatori, electronisti, automatisti, depanatori- montatori reglori ascensoare, cablatori panouri electrice; -necalificati cu posibilitatea de calificare. Permisul conducere categoria B reprezinta un avantaj. Salariu atractiv + bonuri de masa. Relatii la telefon, e-mail; ☎0757.050.516 toptotallift@yahoo.com

1812. **PERSONAL calificat pentru sala de croit: masinista, croitoreasa cu experienta in utilizarea masinilor liniare, triplok si in croit materialul. Sediul in sector 3, Salajan, Ilioara, conditii avantajoase, bonuri de masa, abonament transport, persoana de contact - Mario Bucur; ☎0724.020.777**

1813. **PERSONAL** calificat si necalificat, Piata Veteranilor. Salariu foarte bun, carte de munca, Relatii la telefon; ☎0722.283.189

1814. **PERSONAL** calificat zugravi angajeaza firma. Relatii la telefon ☎0744.364.969

1815. **PERSONAL** Constructii, pardoseli. Companie serioasa cu 11 ani vechime in domeniu, cauta personal calificat sau nu pentru lucrari de pardosire. Salariul atractiv. Se ofera bonusuri. Contact Luni-Vineri 9-17. ☎0744.270.545/ 0723.562.063 pardexpert@yahoo.com

1816. **PERSONAL** covrigarie patiserie, experienta nu este necesara, salariu si programul atractiv. In sec 2, zona Pantelimon, ☎0720.263.516

1817. **PERSONAL CU EXPERIENTA PENTRU COVRIGARIE. VANZATOR 1.700 L, COVRIGAR 1.700 L, BRUTAR 2.000 L, ZONA MILITARI; ☎0765.986.007**

1818. **PERSONAL** cu experienta pentru deservire cafeteria/bar nou deschis in Bucuresti, zona Arcul de Triumf. Oferim salarii competitive. ☎0724.270.740 b.bumbas@gmail.com

1819. **PERSONAL** cu experienta pt. restaurant zona Aviatorilor, Bucuresti: bucatar, barman, ospatar eventual cunostinte limbi straine, grataragiu. Oameni cu calificare. Va rugam sa transmiteti CV pe mail sau sunati la tel. **2.000 L;** ☎0756.117.041 cvsofia@zexe.ro

1820. **PERSONAL** cu sau fara experienta pt. spalatorie auto situata pe Bd. Theodor Pallady, salariu 800 L plata zilnica sau lunar plus comision 25% tapiterie, polish, program 2 zile lucrate una libera, ☎0769.478.937

1821. **PERSONAL** cu si fara experienta pe posturile de manichiurista- pedichiurista si hair-stilisti; ☎0722.493.217

1822. **PERSONAL** curatatorie angajeaza personal calificat calcatoreasa, curatatoreasa, spalatoreasa. Telefon: ☎0744.274.724

1823. **PERSONAL** curatatorie haine, femei cu sau fara experienta, serioase, muncitoare. Mod de lucru modern, companie internationala. Recalificare, avansare, salariu atractiv, bonus si bonuri de masa.Telefon 9 -18, **1.500 L;** ☎0766.069.704 office5asec@gmail.com www.5asec.ro

1824. **PERSONAL** curatenie - intretinere centru spa. Intretinerea curateniei in spatiile centrului, in conformitate cu standardele companiei; ☎0770.683.688 wellness-militari@gmail.com

1825. **PERSONAL** curatenie angajam pentru sedii de birouri si spatii comerciale. Program full-time 8 ore- salariu 1.100 Lei. Program part-time 4 ore- salariul 700 Lei. Se solicita seriozitate si dorinta de munca. Salariu fix, decontare transport, loc de munca stabil, ore suplimentare platite, mediu de lucru modern; ☎0723.329.680

1826. **PERSONAL curatenie birouri Bucuresti (firma curatenie) zona Aurel Vlaicu. Program luni- vineri, posturi fixe. Contract munca, salariu bun, bonuri masa, decontare transport; ☎021.252.31.80**

1827. **PERSONAL curatenie birouri Bucuresti zona Aurel Vlaicu. Oferim contract de munca, decontare integrala transport. Salariu pornire brut 1.800 Lei. Salariu mediu estimat: 2.500 Lei conform pontaj+ bonuri masa. Disponibilitate program flexibil; ☎021.252.31.80**

1828. **PERSONAL** curatenie birouri unirii. Firma de curatenie angajam personal pentru intretinere birou, zona unirii, 8h/zi. Se cere experienta pentru spatii de birouri, seriozitate, prezenta ingrijita. Se ofera contract de munca, salariu 1300. **1.300 L;** ☎0771.449.760 Office@curateniebirou.ro

1829. **PERSONAL** curatenie blocuri, oferim salariu + abonament + CIM, www.curatenieblocuri.freeweb.ro/cariere; ☎0771.684.693 anoutrei@yahoo.com www.curatenieblocuri.freeweb.ro/cariere

1830. **PERSONAL** curatenie bucatarie. Braserie Piata VIctoriei angajeaza personal curatenie pentru bucatarie. ☎0756.088.442 office@atelieruldetarte.ro

1831. **PERSONAL** curatenie in centre comerciale si cladiri birouri. Salariu net: 1.000 ron si bonuri de masa. Relatii la tel. ☎031.101.21.39/ 0732.018.935

1832. **PERSONAL** curatenie in centrul comercial (zona Bucur Obor), angajam, salariu + bonuri de masa; **1.200 L;** ☎031.101.21.39/ 0732.018.935

1833. **PERSONAL** curatenie in spatii comerciale, program 3/4 ore. Salariu net: 500 ron si bonuri de masa. Relatii tel. ☎031.101.21.39/ 0732.018.935

1834. **PERSONAL** curatenie pentru blocuri si spatii comerciale in Bucuresti; ☎0766.866.075/ 0733.016.759

1835. **PERSONAL** curatenie pentru clinica medicala stomatologica Bucuresti sector 3, Piata Unirii, ☎0725.583.061

1836. **PERSONAL** curatenie pentru restaurant. Programul de lucru este 2 zile cu 2 zile, oferim contract de munca, salariu + bonusuri ☎0731.322.472

1837. **PERSONAL** curatenie pentru scari de bloc pt. firma de curatenie. Conditii salariale foarte bune. Cerem seriozitate ☎021.780.00.80 contact@conexclean.ro

1838. **PERSONAL curatenie pentru sediu birouri din Pantelimon, salariu 1.100 lei in mana, 7 ore/ zi, 5 zile/ saptamana, carte de munca; ☎0762.609.405/ 0721.296.652/ 0755.162.034**

1839. **PERSONAL** curatenie pt. beraria H. Cautam persoane serioase si muncitoare. Daca iti cauti un loc de munca stabil, te asteptam la BerariaH, str. Kiseleff 32, sector 1, (parc Herastrau), Bucuresti, ☎0725.345.302 jobs@berariah.ro www.berariah.ro

1840. **PERSONAL** curatenie pt. firma de curatenie, angajam doamne serioase pentru curatenie la scari de bloc ☎0727.401.622

1841. **PERSONAL** curatenie scari de bloc pentru firma curatenie. Seriozitate, full time; ☎0732.446.455

1842. **PERSONAL** curatenie scari de bloc, zona Fundeni. Pt. programari 10.00-15.00; ☎0734.385.374

1843. **PERSONAL curatenie si cameriste, angajam in conditii deosebite; salariu motivant. ☎0756.200.044**

1844. **PERSONAL** curatenie si ingrijire copii pentru gradinita, Bucuresti, Sector 5. Beneficii si promovari, in functie de implicare si seriozitate. ☎0799.774.767

1845. **PERSONAL** curatenie si intretinere hala de productie. Program de 8 ore L-V 11:00-19:00. Salariu motivant, office.smartworks@gmail.com

1846. **PERSONAL** curatenie spatii verzi, companie angajeaza personal intretinere spatii verzi: maturare, tuns gazon, tuns gard viu, deszapezit in sezonul rece, tura 1. Unilever Ploiesti Nord. Conditii legale, salariu fix si bonuri de masa ☎0742.197.511

1847. **PERSONAL** curatenie, companie angajeaza personal curatenie cu experienta, disponibilitate pentru program in 3 schimburi. Pentru barbati se cere permis cat. B. Conditii de munca legale, salariu fix, bonuri de masa, ☎0786.552.982

1848. **PERSONAL** curatenie, salariu atractiv. ☎0744.533.155

1849. **PERSONAL** curatenie-femei, pentru scoala particulara. Relatii la tel.: ☎0799.863.578

1850. **PERSONAL** curatenie. Firma de curatenie angajeaza personal cu experienta pentru echipa mobila, curatenie dupa constructor, spalari mochete, curatenie birouri. Program 8 ore/zi, salariu 1.500 lei plus abonament transport. **1.500 L;** ☎0749.624.769

1851. **PERSONAL** curatenie. Firma Galimex angajeaza personal cu experienta in curatenie pentru lucru in echipe de interventii. Sediul este in Bucuresti, sectorul 4. Minimum 10 clase. Rugam seriozitate; ☎021.330.17.96 rmc@galimex.ro

1852. **PERSONAL** curatenie. Hotelul Ramada Majestic 4 stele angajaza personal pentru servicii de curatenie. Se ofera conditii de lucru intr-un mediu profesionist, bonuri de masa, persoana contact Catalin Rebei ☎0744.654.221 catalin.rebei@ramadamajestic.ro

1853. **PERSONAL** curatenie. Societate angajeaza personal curatenie pentru obiectiv situat in Piata Victoriei. Conditii avantajoase, salariu atractiv cu tichete masa si bani abonament. Informatii la telefon: ☎0742.014.548

1854. **PERSONAL** de sex masculin pt. servicii funerare. Posesor permis cat. B cu sau fara experienta in domeniu si imbalsamator necropsiator cu diploma de absolvire; ☎0784.817.139

1855. **PERSONAL** depozit, manipulanti 1300 lei, stivuitoristi 2000 lei, pickeri 1600 lei la Altex, transport asigurat de la metrou Pacii, bonuri de masa. Locatie Chiajna; ☎0725.554.776/ 0752.218.083 andra.demeny@altex.ro

1856. **PERSONAL** depozit. Vivre Logistics SRL angajeaza picker/ receptioner/ retur/ shipping/ ambalator manual. Depozit inchis: 4.000 mp, mobilier si decoratiuni, Gara Progresul. 5 zile/sapt, schimburi, L-S. Colectiv tanar: 80 angajati, ☎0741.240.896 recrutare@vivre.ro

1857. **PERSONAL** deratizare pt. Lugera, program luni-vineri 7:00 -15:00/ 16:00-00:00, un weekend pe luna. Salariul fix 1.400 L + tichete de masa. Cu sporul de weekend + bonsuri se poate ajunge la 1.800 L + tichete, ☎0754.221.386 octavian.stoica@lugera.ro

1858. **PERSONAL femei cu sau fara experienta pentru spalatorie-curatatorie ecologica, salariu atractiv; ☎0762.008.540**

1859. **PERSONAL** feminin agenti securitate angajam urgent, 1.200- 1.300 L; ☎0737.039.536/ 0737.039.541

1860. **PERSONAL** feminin necalificat din sect 2 si 3 pt. fabrica, urgent. Program: luni - vineri, contract nedeterminat. Salariu: 925 L net, bonuri de masa, detalii la telefon, ☎0725.514.931

1861. **PERSONAL** feminin pentru cabinet de optica medicala. Studiile de specialitate nu sunt necesare. Cerinte obligatorii: seriozitate, aspect fizic ingrijit, diploma BAC. ☎0722.678.578 Optikstylemedical@yahoo.com

1862. **PERSONAL** feminin pentru curatenie birouri. Firma de curatenie angajeaza personal cu norma de 2 ore, 4 ore sau 8 ore pentru Bucuresti si Ilfov. Cerinte: persoana serioasa si atenta la detalii.Oferim: salariu atractiv si contract de munca, ☎0751.193.866/ 031.438.08.42 gianina.rizea@efms.ro

1863. **PERSONAL** feminin pentru masina liniara si triplock. Bercen, Carrefour Grand Arena. Salariu fix, relatii la telefon, ☎0747.095.664 www.medical-devices.ro

1864. **PERSONAL** feminin pentru postul de agent vanzari SC angajeaza. Tel. 09-13.00, L-V; ☎0725.404.545

1865. **PERSONAL** feminin videoconferinta. Garantam castiguri 5.000-20.000 L/ luna. Bonus 1.800 L. CM legal cu program optional. Costumatii, fitness si cazare gratuite. Limbile straine nu sunt necesare **5.000 L;** ☎0767.887.888 uinrom@gmail.com

1866. **PERSONAL** fete masaj somatic, plata zilnic din comision, oferim si cazare pentru provincie, calificari pentru masaj, conditii excelente, experienta nu este necesara, exclus sex. Carti de munca, salon lux, **1.500 €/;** ☎0766.577.559/ 0732.493.801

1867. **PERSONAL** Firma de curatenie angajam urgent personal curatenie pentru scari de bloc zona Dimitrov, Iancului. Program de luni pana sambata. Salariul 1300 ron. Cerem seriozitate. ☎021.780.00.80 contact@conexclean.ro

1868. **PERSONAL frizerie pentru Salon Roxy, zona Bucur Obor; ☎0741.695.518**

1869. **PERSONAL** hotelier: bucatar, ajutor bucatar, sef sala, ospatari, receptioneri,sofer, personal tehnic, camerista, manager vanzari evenimente, pt. societatea comerciala Hotel Giulianos Heritage ☎0786.355.855 cristian.vlad@hotelgiuliano.ro

1870. **PERSONAL** in bucatarie. Trafalgar Pub, restaurant cu o traditie de 15 ani pe piata romaneasca, amplasat in centrul capitalei (zona Calea Dorobanti), isi mareste echipa cu inca un membruResponsabilitati: sa spele vase; **1.200 L/;** ☎0747.775.506

1871. **PERSONAL** in bucatarie/ cofetarie, cu/ fara experienta pentru Tucano CoffeeProgram de lucru 2 zile cu 2 de la 6-18, salariu fix plus bonuri de masa ☎0724.643.421 manu.simona@yahoo.com

1872. **PERSONAL** in domeniul prestari servicii, supraveghere video, interfonie, antiefractie. Experienta este un plus dar nu este obligatoriu. Oferim si cerem seriozitate. Program de l-v. Asteptam CV. ☎0722.618.917 dana@systec.ro

1873. **PERSONAL** in productie calificat/necalificat, cu/fara experienta pt. fabrica de patiserie din Bragadiru. Program de lucru flexibil, pachet salarial atractiv, formare profesionala ☎0726.538.429 cristina.buna92@yahoo.com

1874. **PERSONAL** intretinere (lacatusi, electricieni) sisteme interfonie si control acces. Permis cat. B constituie avantaj; ☎021.210.68.77/ 021.211.72.13

1875. **PERSONAL** intretinere curatenie in conditii avantajoase pt. restaurant situat in Calea Floreasca, rugam seriozitate ☎0722.937.972 polo_cristi@yahoo.com

1876. **PERSONAL** intretinere IT cu permis B pt. montare camere supraveghere pt. dezvoltator imobiliar din Brasov, in conditii avantajoase **2.500 L;** ☎0729.088.527 blitzconstruct@gmail.com

1877. **PERSONAL** la curatenie, pe sala la restaurant The Harp Irish Pub. Program 1 zi/ 1 zi, masa asigurata + tips + transport. Str. Bibescu Voda nr 1 sector 4 Bucuresti. **1.200 L;** ☎0768.901.960

1878. **PERSONAL** necalificat angajeaza Laborator cofetarie. Telefon: ☎0757.645.737

1879. **PERSONAL** patiserie ajutor patiser, vanzator, modelator, patiser, cu sau fara experienta pentru zona Unirii. Salariu atractiv, norma intreaga, contract pe perioada nedeterminata. Detalii la telefon, ☎0723.591.598

1880. **PERSONAL** patiserie. Angajam personal calificat/necalificat: patiser, modelator, vanzatoare, contabil primar.Locati; 13 Septembrie, Diham; Hala Traian; **1 L;** ☎0734.046.120 alex.gusita@gmail.com

1881. **PERSONAL** patiserie: patiser, modelator, vanzator, cu sau fara experienta pentru zona Unirii. Salariu atractiv, norma intreaga, contract pe perioada nedeterminata. Detalii la telefon. ☎0723.591.598

1882. **PERSONAL** pentru curatenie fete si baieti, program 4 ore pe zi, L-V. Oferim sal de 700 ron ☎0732.981.727

1883. **PERSONAL** pentru activitati de paza pentru obiective din Bucuresti; ☎0743.162.009

1884. **PERSONAL pentru curatatorie - spalatorie: sofer, calcatorese si personal feminin necalificat, zona Berceni; ☎0744.564.738/ 0720.226.184/ 0723.667.409**

1885. **PERSONAL** pentru curatenie birouri, zona Carrefour Militari, Sos. de Centura. Conditii exceptionale de munca, salariu se negociaza la interviu. Cerinte: persoana organizata si atenta. **1 L;** ☎0730.115.897 office@pmtechnic.ro

1886. **PERSONAL** pentru curatenie pt. Constructii Civile si Reabilitari SRL. Tel 07L-V 08 - 17 ☎0766.337.838

1887. **PERSONAL** pentru curatenie. Angajam persoana serioasa si dornica de munca pentru pub in sectorul 6. Se ofera salariu fix + tips, carte de munca, mancare asigurata. De preferat cu domiciliul in sectorul 5 sau 6; **1 L/;** ☎0773.802.387/ 0784.886.535 george.negruta@yahoo.com

1888. **PERSONAL** pentru emailat, incasetat si lipit pietre (strasuri) dimensiuni mici.Cerinte: vedere foarte buna ☎021.300.05.87

1889. **PERSONAL pentru fabrica de Marochinarie MUSETTE EXIM, in meseriile: muncitori calificati pentru slefuit piele, muncitori calificati /necalificati pentru vopsit cant piele, muncitori calificati /necalificati pentru polizor -perie. Tel: 021.330.6525 de luni pana vineri intre orele 9-17 ☎021.330.64.24/ 0730.024.100**

1890. **PERSONAL** pentru ingrijire varstnici la domiciliu in Germania, femei si barbati. Semneaza cu noi contract si primesti bonus pana la 500 Euro. Suna la telefon sau aplica pe site: www.promedica24.ro; ☎0369.630.028

1891. **PERSONAL** pentru magazin Shop&Go Timisoara 35. Program 8 ore pe zi, 8 zile libere pe luna. Salariu 1100 + tichete masa= 1300. Asigurare sanatate privata, bonus vanzare 100 lei, bonus inventar 100 lei, **1.300 L;** ☎0723.322.090 homebusinesstrade@gmail.com

1892. **PERSONAL** pentru magazine accesorii gsm, aspect fizic placut, nu necesita experienta / se califica la locul de munca; ☎0761.222.244 gsmteius@gmail.com

1893. **PERSONAL** pentru postul coafor, frizerie, zona Bucur Obor, sector 2, salon cu vad format, program o zi cu o zi si salariu fix sau procent. ☎0728.492.173/ 0728.492.173 enegaby@yahoo.com

1894. **PERSONAL** pentru spalatorie textile. Investitie austriaca angajeaza persoane serioase, indemanatice si cu disponibilitate pentru munca fizica usoara. Oferim cnditii financiare avantajoase. Zona Militari. Daca v-am starnit interesul, va rugam sa ne contactati la urmatorul numar de telefon: ☎0728.225.655

1895. **PERSONAL** pentru supraveghere masini de ambalat si pregatire comenzi clienti, Militari, Chiajna, ☎0745.019.468 tridentcoprimex@yahoo.com

1896. **PERSONAL** Pizzerie cu program non-stop angajeaza: bucatar, pizzar, dispecera, ajutor de bucatar, livratori zi/noapte cu masina propie. Pentru mai multe detalii sunati la numarul de telefon. **1 L;** ☎0723.469.078/ 0723.469.078 aillinutsa@yahoo.com

1897. **PERSONAL** primire pacienti cu sau fara bacalaureat. CV si mail ☎021.326.55.96 fmmedient@hotmail.com

1898. **PERSONAL** receptie cu program o zi de zi, una de noapte, doua zile libere ;cu program de luni -vineri de la 14-22. Salariu atractiv, sala de fitness Sas Gym ☎0762.970.269 marya.negru@gmail.com

1899. **PERSONAL** Restaurant angajeaza ospatari/ospatarie, barmani, picoli. ☎0725.969.602 bufetto@yahoo.com

1900. **PERSONAL** Restaurant italian situat in Centrul Vechi cauta personal pentru functia de: hostess, ospatar, ajutor de bucatar. Cunoasterea limbii italiene sau engleza este un avantaj, ☎0760.609.128

1901. **PERSONAL** restaurant pentru locatiile din Mall Baneasa si Dorobanti, cautam femei pentru curatenie si spalat vase. Salariu motivant+ transport+masa, **1.400 L;** ☎0748.555.111 yamiliferestaurant@gmail.com

1902. **PERSONAL** restaurant: ospatari, bucatari, ajutori de bucatar, ajutori de ospatari, receptioneri (camping), femei de serviciu (curatenie), muncitori necalificati (paznici), pt. Restaruant Casa Alba-Baneasa, site: www.casaalba.ro ☎021.361.77.33

1903. **PERSONAL** Restaurantul Wu Xing/Fooda angajeaza personal pentru coordonare comenzi bucatarie si ambalat produs finit. Tel.: ☎0731.456.839

1904. **PERSONAL** sala croit, confectioneri si mecanic pt. fabrica de confectii, zona Rahova; ☎0723.666.278

1905. **PERSONAL** Salon Drumul Taberei, sector 6, Cetatea Histria, nr. 5 angajam de urgenta personal calificat pentru posturile: coafor, frizerie, cosmetica, mani-pedi, atat clasica cat si unghii tehnice. Cerinte: multa seriozitate. Pentru alte detalii telefon. **1 L;** ☎0721.252.599

1906. **PERSONAL** SC Petrident angajam personal contabilitate primara. Rog CV pe adresa de email: flpetricica@yahoo.com minimum 2 ani experienta; ☎0723.268.768 flpetricica@yahoo.com

1907. **PERSONAL** spalat vase. Restaurant pe Calea Victoriei angajeaza personal pentru spalat vase. Telefon, ☎0723.310.312 office@bistroatelier.ro

1908. **PERSONAL** spalatorie auto ecologica angajeaza personal calificat in Zona Militari Residence. Salariu atractiv; ☎0737.384.137 Constantin.lucian@gmail.com

1909. **PERSONAL** supraveghere masini de ambalat si pregatire comenzi ☎0745.019.468 tridentcoprimex@yahoo.com

1910. **PERSONAL** tanar pentru calificare instalator pt. firma instalatii climatizare, ventilatie, termice; ☎0720.060.601

1911. **PERSONAL** vanzari articole tehnice pt. firma Pantelimon, Ilfov, persoana responsabila si proactiva, necesar sa aiba experienta in domeniu. Engleza este avantaj. CV la e-mail

1912. **PERSONAL** vanzatori, transatori, personal necalificat manipulare marfa pt. pescarie in Drumul Taberei, salariul atractiv, relatii la telefon **2.000 L;** ☎0735.539.763/ 0741.295.812 stefan.adriana1219@gmail.com

1913. **PERSONAL** vase angajam pentru restaurant situat in zona Universitatii. Programul de lucru este 2 zile cu 2 zile, oferim contract de munca si asigurarea transportului seara ☎0731.322.472

1914. **PERSONAL** vase. Restaurant Chocolat angajeaza personal curatenie/vase in conditii foarte avantajoase. Pentru detalii si programari interviuri sunati, ☎0720.041.965 Constantinstanciukon@gmail.com

1915. **Personal curatenie** Centru Belle Maison SPA situat in strada Sperantei nr.20 cauta personal pentru curatenie. Relatii la telefon. 0737 079 454 relax@maisonspa.ro

1916. **PERSONAL,** Andrei este numele meu, nu sunt proxenet, detin 3 saloane masaj si angajez in cadru legal doamne, dsoare cu sau fara experienta in domeniu. Conditii lux, salariu foarte mare, posibil plata zilnic, locuinta **4.500 L;** ☎0736.611.941

1917. **PERSONAL,** angajam patiseri, covrigar, vanzator si femeie serviciu, Bucuresti, Sector 3, Calea Vitan nr. 126B. Relatii: Slave Cristian; ☎078421111

1918. **PERSONAL,** angajam pentru centru de productie personal pentru preparare sosuri, ambalare si tocat legume. Contract de munca pe perioada nedeterminata, masa asigurata ☎0785.405.645

1919. **PERSONAL,** Bujoreni panificatie, angajeaza inspector resurse umane/ salarizare; ☎0760.699.992

1920. **PERSONAL,** Fast Food restaurant Spartan angajaza personal cu sau fara experienta pe posturile: taietor carne rotisata, preparator. Salarii intre 350 si 450 euro. Spartan este cel mai mare lant cu carne rotisata, ☎0723.751.323 rerumfood@gmail.com www.spartanrestaurant.ro

1921. **PERSONAL,** firma specializata angajeaza pt. curatenie in Carrefour Colosseum. Oferim salariu + indemnizatie transport. Detalii la nr. tel. ☎0742.138.308

1922. **PERSONAL,** Minimarket angajaza personal cu experienta, zona Universitate; ☎0724.396.390

1923. **PERSONAL,** patiseria As Pan - punct de lucru Vitan, angajeaz? patiser, covrigar, ?i muncitori necalifica?i. ☎0731.955.231

1924. **PERSONAL,** restaurant angajeaza pentru preluare comenzi telefonice pentru livrari la

# LOCURI DE MUNCĂ

1947. **PICKERI** in cadrul unui depozit situat la intrare pe A1. Se lucreaza in schimburi, in functie de comenzi, **1.500 L;** ☎0728.063.417 recrutare@passion4work.ro

1948. **PICKERI** pentru depozit din interioul Faur, Republica. Conditii de munca bune si bonusuri avantajoase. **1.600 L;** ☎0799.762.360

1949. **PICKERI** pentru o companie care se afla la intrare pe A1. Program: 2 schimburi. Oferim decont de transport. Transport asigurat de la metrou Pacii. **1.500 L;** ☎0725.132.217 ionut.dragoi@passion4work.ro

1950. **PICKERI** si ambalatoare lucrator pt. depozit zona Militari, A1 Km 13, program 2 ture si 2 weekend-uri pe luna (pt. weekend se plateste dublu). Salariu 1.400 in primele 2 luni, 1.600 din a3a luna. Se lucreaza cu scanner si liza ☎0747.112.216

1951. **PICKERI,** angajam pentru un important depozit al unei companii din industria IT. Oferim: conditii de munca bune, transport asigurat, tichete de masa, **1.500 L;** ☎0725.132.217 ionut.dragoi@passion4work.ro

1952. **PICKERI,** Lugera angajeaza pickeri pentru una dintre cele mai mari companii de retail din Romania. Program: luni-vineri, 3 schimburi. Salariul de inceput 1500 lei net, tichete de masa. ☎0733.772.476 valentin.baciu@lugera.ro

1953. **PICKERI,** personal etichetat, stivuitoristi. Companie belgiana angajeaza personal depozit pentru manipulare marfa si etichetat.Transport asigurat la sediu (KM 23 pe A1). Oferim tichete de masa, program de lucru flexibil si contract nedeterminat, ☎0758.026.622 hrrom@vanmoergroup.com

1954. **PICOL** pentru restaurant situat in zona centrala. Program 2 zile cu 2 zile, oferim contract individual de munca, transport asigurat seara ☎0731.322.472

1955. **PICOL,** picolita cu experienta de lucru in restaurant, nivel restaurant de lux, castig foarte bun. Salariu 1.200 lei o zi da, o zi nu, tips excelent, contract de munca norma intreaga; ☎0725.559.555

1956. **PICOLI** picolite cu experienta angajeaza restaurant italian (minim 100 lei/zi), ☎07213268128

1957. **PICOLI,** fara/cu experienta, ospatar, aj-bucatar, bucatar, patiser/cofetar pt. Grand Cafe Van Gogh. Pentru mai multe detalii va rugam sa ne contactati. Va asteptam, 5/2, 8h zi; ☎0726.914.765 mmoruzov@yahoo.com

1958. **PICOLI,** restaurant angajeaza picoli cu experienta, zona Cotroceni, carte de munca, salariu, se asigura masa, transportul ☎0722.500.361 emil.avramita@yahoo.com

1959. **PIZZAR** bucatar cu experienta, salairu atractiv, contract de munca, asigur transport, zona Petre Ispirescu; ☎0766.301.835

1960. **PIZZAR** cu experienta pentru Restaurant Speed Pizza, activ si motivat, program de lucru in ture, salariu atractiv, bonuri de masa si bonusuri din vanzari; **2.000 L/;** ☎0734.989.958 biank_08@yahoo.com

1961. **PIZZAR** Hai in echipa Stadio, restaurantul smart-casual de la Universitate, vizitat zilnic de peste 500 de oameni. Daca vrei sa arati cat esti de bun, suna-ne si hai sa ne vedem la o cafea, ☎0731.322.472/ 0731.031.190 roxana@stadio.ro

1962. **PIZZAR** pt. trattoria cuptor cu lemne, zona Mall Plaza, experienta min. 1 an, serios, organizat, responsabil, comunicativ, interviuri de luni -vineri intre orele 15:30-18:00, in restaurant sau CV pe email, ☎0728.842.997 hotelwestplaza2011@gmail.com

1963. **PIZZAR restaurant pizzerie, sector 2 angajeaza pizzar cu experienta, salariu 2.500. Contract de munca, tips din salarizare. Transport gratuit, masa asigurata, program doua cu doua zile; ☎0761.601.441**

1964. **PIZZAR** Restaurant-pizzeria situtat in sectorul 2 angajeaza pizzar cu experienta, cuptor electric, pizza in tava, program 2/2 zile, transport si masa asigurate, tips din vanzari, salariul 2;500 lei, ☎0768.143.658/ 0761.299.964 dbrisit@yahoo.com

1965. **PIZZAR** si livrator cu experienta in zona Militari-Rosu. Oferim salariu atractiv, contract de munca pe perioada nedeterminata. Relatii la tel., **2.000 L;** ☎0766.520.523 danielascepchin@yahoo.com

1966. **PIZZAR,** aj, bucatar. Restaurant sect. 3, agajeaza pizzar cuptor lemne si ajutor bucatar. Program 2 cu 2 salariu, plus tips. ☎0724.698.211

1967. **PIZZAR, angajam pt. restaurant-pizzerie. Detalii la tel.; ☎0722.718.831**

1968. **PIZZAR,** modelator covrigi, vanzatoare, femeie de servici si ajutor bucatar pt. Pizzeria Maestro; ☎0763.312.293

1969. **PIZZAR,** Pizerie, fast food in sectorul 2, zona Diham angajeaza pizzar cu experienta. Rugam seriozitate. Pentru mai multe detalii sunati la numarul din anunt. **1 €;** ☎0723.360.076

1970. **PIZZAR,** Restaurant Spartan, cel mai mare lant de restaurante cu carne rotisata, se va deschide si in Constanta.Te asteptam in echipa noastra cu sau fara experienta. Salariu intre 1400 si 2000 lei, ☎0723.751.323 rerumfood@gmail.com www.spartanrestaurant.ro

1971. **PIZZARI** cu experienta cuptor cu lemne, ajutor pizzari, supervizor, casiere si ospatarite pt. pizzerie ☎0762.205.060

1972. **PIZZER** cu experienta pentru pizzerie nou deschisa in Orasul Gaesti, ofer 500 € salariu si procent la vanzare care ar putea dubla salariul. Ofer cazare si o masa gratuite la Hotel. ☎0722.520.303 f.aurelian@yahoo.com

1973. **PIZZER,** pizzerie angajeaza pizzer cu experienta pe cuptor cu lemne. Echipa tanara, conditii de lucru moderne pentru sector 1. Rugam seriozitate. Salariu, bonuri + transport; ☎0733.200.012 valentina@pizzabonita.ro

1974. **PIZZER,** Restaurant Matei Voievod angajeaza pizzer/ajutor bucatar. **1.500 L;** ☎0748.880.165/ 0748.880.165 maryusdanyel@gmail.com

1975. **PORTAR.** Angajam portar scara de bloc B-dul Decebal, numai barbat pensionar limita de varsta; salariu 500 lei; ☎0727.173.489

1976. **PORTAR.** SC Rom Control Data SRL angajeaza: portar, electrician, lacatus mecanic, instalator pt. intretinere. Program atractiv; ☎021.204.74.96

1977. **PORTARI** pentru parcare angajeaza Hotelul Capsa. Telefon: ☎0757.645.737

1978. **PORTARI,** angajeaza Asociatie de Proprietari Bdul Unirii salariu net /luna **500 L;** ☎0784.275.708

1979. **POSTAS** angajam pentru Ilfov; ☎021.311.31.57

1980. **POSTAS** angajam; ☎021.311.31.57

1981. **PREGATITOARE** pentru fete incaltaminte. Fabrica incaltaminte angajam pregatitoare pentru fete incaltaminte dama (tata la masa), zona Cutitul de Argint - Viilor, oferim salariu, bonuri masa, carte munca, seriozitate; ☎0745.753.228

1982. **PREGATITOR auto, pt. Top Lac Auto SRL, cu sediul in Bucuresti, Bd. Timisoara nr. 179, sector 6. Persoana contact Florin Gheorghiu. Salariu net cu posibilitate de crestere dupa o luna 2.000 L; ☎0744.656.141**

1983. **PREGATITOR** vopsitor auto. S.C. ASL Autogroup S.R.L. cu sediul in strada Fabrica de Chibrituri nr. 48, sector 5, (punct de reper Autogara Filaret) angajeaza pregatitor auto cu experienta. Salariu minim 2.500. Program lucru L-V 8-18, ☎0758.318.318/ 0758.383.383

1984. **PREGATITOR** vopsitor. Ne marim echipa, cautam pregatitor vopsitor cu experienta. Salariu motivant. Posibilitate dobandire diploma de calificare. Bonusuri in functie de realizari. Service in sectorul 2; ☎0765.691.589

1985. **PREGATITOR** vopsitorie, Car Expert Auto Center, Sos. Pipera-Tunari, nr. 1, Voluntari, Ilfov, seriozitate, pasiune pentru masini, spirit de echipa. Salariu 2.000 - 2.500 Ron in functie de pregatire si eficienta. Contact: ☎0752.767.676 office@carexpertauto.ro

1986. **PRELUCRATOR** prin aschiere, SKB Prod Systems SRL, avand ca obiect de activitate fabricarea masinilor de ridicat si transportat angajaza in vederea lansarii activitatii de productie ☎0740.244.245/ 0740.244.245 danut.dinca@skbs.ro

1987. **PREPARARE** produse fresh food, cautam oameni cu indemanare si simt de raspundere, energici pentru a face parte din echipa unui magazin 1 minute ☎0741.123.340 madalinapogoneanu@gmail.com

1988. **PREPARARE** sandvisuri, personal feminin laborator productie sandvisuri ambalate tura de noapte. Program: duminica pana joi interval 21.30-06.00. Masa asigurata. Salariu de la 1.150. Punct de lucru zona Colentina, ☎0731.127.458

1989. **PREPARATOARE** coca pentru pizzerie sector 1 zona Aurel Vlaicu, responsabila si organizata cu sau fara experienta, program de luni pana vineri, salariu fix si bonuri de masa, ☎0734.989.958

1990. **PREPARATOARE sandwich-uri, pentru schimbul de noapte in zona sector 5, ca punct de reper P-ta Rahova. Salariu atractiv. Experienta in domeniu constituie un avantaj. Rugam seriozitate; ☎0761.898.776**

1991. **PREPARATOR** mezeluri (cutterist) si gestionar pentru depozitul de ingrediente pt. fabrica de mezeluri Vericom 2001. Adresa: Str. Drumul intre Tarlale, nr. 25-29, Sector 3, Bucuresti. Se ofera salariu atractiv ☎0720.660.635/ 0734.119.205 office@vericom2001.ro

1992. **PREPARATOR** pentru carmangerie zona Crangasi. ☎0786.961.071

1993. **PREPARATOR** Pizza la Domino's Pizza. Domino's Pizza angajeaza pe postul de preparator pizza pentru punctul de lucru din sos. Panduri nr 71. Nu necesita experienta. Detalii la numarul de telefon sau pe mail; ☎0736.700.400 panduri@dominos-pizza.ro

1994. **PREPARATOR,** Restaurant Spartan se va deschide si in Constanta. Te asteptam in echipa noastra cu sau fara experienta. Restaurant Spartan este cel mai mare lant de restaurante cu carne rotisata din Romania, ☎0723.751.323 rerumfood@gmail.com www.spartanrestaurant.ro

1995. **PROIECTANT** designer mobilier cunostinte foarte bune de proiectare 3D pentru realizarea de mobilier de lux, de preferat cunostinte PRO100. Permis conducere B. Experienta minima 3-5 ani in proiectare, productie mobila PAL si MDF ☎0751.219.688

1996. **PROMOTER** pentru salon de coafura, zona Iancului; ☎0720.175.411/ 0726.457.313

1997. **PROMOTERI angajam tineri studii medii/ studenti pentru activitate promovare. Cautam persoane spontane si energice. Oferim traning si posibilitate avansare, 1.300+ bonusuri; ☎0751.939.336**

1998. **RECEPTIE,** angajam receptioner/a. Aspect fizic placut, limba engleza la nivel conversational, experienta in domeniu, abilitati de comunicare si negociere, sociabil/a, punctual/a, ☎0721.905.339 anamaria.ivan27@gmail.com

1999. **RECEPTIONER** Best Western Stil Hotel angajeaza receptioner fata/ baiat, contract de munca. Aviatiei, metrou Aurel Vlaicu. Asteptam CV la receptie sau la email; ☎021.233.39.90 office@hotelstil.ro www.hotelstil.ro

2000. **RECEPTIONER** doar tura noapte, pt. hotel Graffiti Floreasca Dorobanti, engleza mediu preferat student. Salariu net cu contract de munca + tips, obligatoriu CV cu poza, program 12 ore 15 zile de la 19-07, **1.000 L;** ☎0745.227.230 osnagaradu@yahoo.com www.graffitihotel.ro

2001. **RECEPTIONER** Hotel, angajam tineri seriosi absolventi liceu, asiguram pregatire. Salariul de inceput afisat si bonusuri atractive dupa 3 luni. Trimiteti CV la email, **1.400 L;** ☎+40722606780 dan66nic@yahoo.com

2002. **RECEPTIONER** in servicii de securitate. Civitas, furnizor de top in domeniul serviciilor integrate de securitate, angajeaza Receptioner pentru obiective din Bucuresti, ☎0732.960.951 alexandra.ilie@civitasgroup.ro

2003. **RECEPTIONER,** receptionera full time pentru Complex Turistic 4 stele Brasov. CV la adresa de mail, **1.650 L;** ☎0758.111.016 office@stejariibrasov.ro

2004. **RECEPTIONER.** Hotel Student - zona Berceni angajeaza receptioner Pentru detalii va rugam sunati la 021 4075235 sau trimiteti CV la adresa: resurse.umane@ramadanorth.ro

2005. **RECEPTIONERA** curatatorie ecologica de haine, mediu lucru placut, salariu atractiv, zona Crangasi-Auchan; ☎0724.338.507

2006. **RECEPTIONERA** curatatorie ecologica de haine. Preluare/predare haine de la/catre client, sortare, ambalare si coordonare activitate curatatorie. Zona IOR, in incinta Park Lake, **1.700 L;** ☎0724.338.507

2007. **RECEPTIONERA** hotel. Angajam pt postul receptioner hotel tineri studenti sau cu bacalaureat si cunostinte medii limbi straine. Asiguram pregatire si conditii de munca motivante. CV dvs la adresa de email, margarujan@hoteldan.ro

2008. **RECEPTIONERA** job in hotel 4 stele zona piata Universitate: ospatarita/ ospatar, receptionera/ receptionerlimba engleza, seriozitate. Full time si contract nedeterminat. Z Executive Boutique Hotel, ☎0722.555.505 marketing@zhotels.ro http://www.zhotels.ro

2009. **RECEPTIONERA** punct colectare haine, zona Unirii; ☎0724.338.507

2010. **RECEPTIONERI** pentru un important hotel situat in sectorul 1. Program: 12-24/ 12-48. Transport asigurat, **1.300 L/;** ☎0725.132.217 ionut.dragoi@passion4work.ro

2011. **RECEPTIONERI.** Hotel Babilon 3 stele angajeaza receptioneri (fete si baieti) cu sau fara experienta, oferta si pentru studenti program 12/36. Interviu zilnic intre orele 10-19 la Hotel Babilon, Sos. Fundeni, Nr. 215, ☎0768.880.222 hotelbabilon@gmail.com

2012. **RECRUTARE** pentru firme. Firma de resurse umane formata din recrutori, experti legislatia muncii, formatori profesionali, recruteaza personal pentru diverse domenii de activitate, **100 L;** ☎0722.638.928 tdgresurseumane@gmail.com

2013. **REFERENT** contabilitate gestiune. Gestiune materii prime si produse finite:Introducere facturi de aprovizionare, emitere NIR. Emitere facturi, bonuri fiscale, chitante, avize de expeditie, documente de livrare. Sos. de Centura 20 ☎0723.139.027 administrativ@princeinternational.ro

2014. **REGLOR** domeniul mase plastice. Lugera angajeaza reglor injectie pentru cel mai mare producator al sistemelor de tevi din plastic. Salariul negociabil in functie de experienta. Program 8 ore. Locatie zona Preciziei, ☎0722.110.122 loredana.birsan@lugera.ro

2015. **REGLOR** mase plastice- SC Electromagnetica SA angajeaza, cu experienta pe masini de injectie mase plastice. Detalii referitoare la interviu / salarizare in sediul din Calea Rahovei 266-268 sau telefon: ☎021.404.21.20/ 0756.089.150

2016. **REGLOR** masini injectie pt. fabrica de productie, cu minim de experienta.Program de lucru in 3 schimburi (06:00-14:00; 14:00-22:00; 22:00-06:00). Persoanele interesate sa ne contacteze la ☎0737.466.725

2017. **REGLOR,** operator masini injectie mase plastice, persoana cu abilitati tehnice dispusa sa invete meserie. Formare la locul de munca **1.500 L;** ☎0733.103.187 pp@arthur.ro

2018. **REPREZENTANT** consultant agent call-center in domeniul promovarii imobiliare on line. Se cauta tineri cu/fara experienta cu dorinta de munca si bune abilitati de comunicare. Salariu fix afisat si comision **1.200 L;** ☎0727.428.082 office@generalimobiliare.ro

2019. **REPREZENTANT** medical si de vanzari. S.C. Arthromac Distribution S.R.L angajeaza Reprezentant Medical si de vanzari full time in Bucuresti cu minima experienta in domeniul comercial sau marketing, detinator de permis auto, ☎+40726715985/ +40726715985 alexcaranda@yahoo.com

2020. **REPREZENTANT** vanzari Bucuresti, dezvolta portofoliului de clienti pe segment traditional trading. Experienta relevanta in vanzari alimente salariu+ comision, masina, telefon. Cv la email, sales@cucinati.com

2021. **REPREZENTANT** vanzari tamplarie pvc. Showroom, magazin prezentare, tamplarie pvc angajeaza reprezentant vanzari cu sau fara experienta. Rugam seriozitate. Oferim salariu fix, comision din vanzari si carte de munca. Sector 6. ☎0760.106.731/ 0729.098.541 bigrameshowroom6@gmail.com

2022. **REPREZENTANT** vanzari. Parc de dezmembrari auto cu sediul in Bragadiru, angajeaza reprezentant/a vanzari cu permis de conducere categoria B, salariul fix + comision. Pentru detalii ne puteti contacta la numarul de tel. ☎0730.086.240 reteaua.auto@yahoo.com

2023. **REPREZENTANT.** Home Medical Assistance, furnizor autorizat de ingrijiri medicale la domiciliu cauta reprezentanti medicali. Se ofera pachet salarial atractiv ☎0799.742.807 ingrijiridomiciliu@outlook.com

2024. **REPREZENTANTI.** Avon recruteaza reprezentanti 15-40% discount si cadouri. Suna la: ☎0745.534.050

2025. **RESPONSABIL** pt. magazin haine second hand in zona Mihai Bravu, detalii la interviu. Trimiteti CV-urile la adresa de mail ☎0723.721.569 office.citrine@yahoo.com

2026. **RESPONSABIL** utilaje in zona Jilava. Cerinte: Persoana serioasa, responsabila si atenta la detalii. Responsabilitati: primire - predare utilaje, intretinerea curatenie/ se asigura daca utilajele au bateriile incarcate **1.500 L;** ☎0720.026.156

2027. **RIGIPSAR** cu experienta in constructii, contract si salariu atractiv. Mai multe detalii la telefon. ☎0372.939.456/ 0722.325.100

2028. **RIGIPSARI** cu experienta - ofer cazare celor din provincie - 2.500-3.000 lei. Ajutor de rigipsar: 1.600-2.000 lei. Zugravi: 2.000-2.500 lei. Zidari, pt. Creativ Art;

2029. **RIGIPSARI** cu experienta, salariu avantajos; ☎0768.018.846

2030. **RIGIPSARI** si muncitori necalificati. Firma amenajari interioare, angajeaza rigipsari si muncitori necalificati. Salariu motivant, ☎0726.173.797/ 0726.897.470

2031. **RIGIPSARI** Societate de constructii, angajam rigipsari, zidari, faiantari si inginer constructor pentru santiere in Romania si Germania. ☎0729.662.684

2032. **RIGIPSARI** zugravi, lacatusi-sudori, faiantari, zidari, firma de constructii angajeaza pentru amenajari spatii comerciale in Bucuresti. Detalii la interviu ☎0728.220.114 office@conpolroserv.ro

2033. **RIGIPSARI,** necalificati, electricieni, zugravi. Oferim cazare, salariu atractiv; ☎021.313.43.79

2034. **RIGIPSARI,** zugravi si faiantari. Rog si ofer seriozitate. ☎0766.617.494

2035. **RIGIPSARI,** zugravi, faiantari, firma angajeaza; ☎0724.038.436

2036. **SALON** ultracentrala Universitate inchiriaza camera amenajata pentru masaj-ingrijiri corporale, 150 euro chirie lunar, utilitati incluse; ☎0723.187.927

2037. **SECRETAR** SC Anmar Packing SRL, angajeaza secretar administrativ pentru punctul de lucru din Oras Pantelimon, str. Viilor, nr.108-110, Hala Garaj, jud Ilfov; ☎0799.739.526

2038. **SECRETARA** / asistent manager. Societate comerciala angajeaza secretara/asistent manager cu experienta si cunostinte contabilitate primara, in oras Pantelimon, bdul Biruintei, ☎0726.444.496 office@eisol.ro

2039. **SECRETARA** Agentie imobiliara cu sediul in sectorul 3, zona Titan angajeaza secretara sau fara experienta, program 8.30 - 18.00, cunostinte calculator. **200 €;** ☎00731169114 office@sedmagimobiliare.ro

2040. **SECRETARA** asistent manager pentru activitate office desk pt. GDB Romania dezvoltator imobiliar, se ofera salariu + transport, bonusuri, seriozitate, dezvoltare profesionala in cadrul companiei **1.250 L;** ☎0736.693.009 office@gdbromania.ro

2041. **SECRETARA** birou consultanta. Post secretara, cerinte: studii superioare, experienta, buna cunoastere a limbii engleze (scris/vorbit), Microsoft Office, Internet, abilitati de comunicare.Asteptam CV-urile + foto pe e-mail, ☎0131.438.16.17 fastserv_prodcom@yahoo.com

2042. **SECRETARA** Centru masaj&spa angajam urgent personal pt urmatoarele posturi: secretara, receptionera, centralista telefonica, maseuza, cu sau fara experienta. Conditii lux, salarizare deosebita, carte de munca. **3.000 L;** ☎0736.611.941

2043. **SECRETARA** cu cunostinte de contabilitate, absolventa sau studenta. Salariu 1800 lei + transport. Permis auto obligatoriu. Cv cu foto la e-mail, **1.800 L;** grecrombussinesgroup@yahoo.com

2044. **SECRETARA** cu experienta pt. societate comercialaimportator produse alimentare - dulciuri, zona Afumati - Doraly, judetul Ilfov. Rugam seriozitate, **1 L;** ☎0734.877.564 asmin_star@yahoo.com

2045. **SECRETARA** cunostinte contabilitate primara, CV-ul cu poza, tanara cu aspect fizic placut (se poate cu liceul), salariu **1.500 L;** classimobiliaretvv@yahoo.com

2046. **SECRETARA** firma, ture 12/24, tura zi/ tura noapte, cu/ fara experienta, preluare apeluri, lb. engleza avansat, cunostinte PC, abilitati de supervizare, postare anunturi, **2.000 L/;** ☎0733.337.377 resurseumane.activ@gmail.com

2047. **SECRETARA** foarte bune abilitati de comunicare, analiza si planificare, de a desfasura simultan diverse activitati, limba engleza, cunostinte pc., salariu motivant, conditii de lucru excelente, ambianta placuta. ☎0727.167.834 Office@premiumentertainment.ro

2048. **SECRETARA** foarte bune abilitati de comunicare, analiza si planificare, de a desfasura simultan diverse activitati, limba engleza, cunostinte pc., salariu motivant, conditii de lucru excelente, ambianta placuta. ☎0727.167.834 office@premiumentertainment.ro

2049. **SECRETARA** foarte bune abilitati de comunicare, analiza si planificare, de a desfasura simultan diverse activitati, limba engleza, cunostinte pc., salariu motivant, conditii de lucru excelente, ambianta placuta. ☎0727.167.834 office@premiumentertainment.ro

2050. **SECRETARA** magazin termopane si rulouri aluminiu. Studii superioare, experienta anterioara nu este necesara, cunostinte PC, telefon, contract de munca 8 ore, salariu motivant. **1 L/;** ☎0733.747.775

2051. **SECRETARA** pentru facturare magazin, cunostinte PC, se ofera contract munca, salariu+ bonuri masa, zona Afumati. ☎0727.226.671/ 0721.294.107

2052. **SECRETARA** pt. casa de insolventa. CV-urile se transmit pe adresa valeria.parvu@rovigo.ro

2053. **SECRETARA SI ASISTENT MANAGER. SOCIETATEA COMERCIALA AVVA SRL ANGAJEAZA O SECRETARA SI ASISTENT MANAGER, CUNOSCULATOARE DE LIMBA RUSA, BUN ORGANIZATOR IN ARHIVAREA DOCUMENTELOR. SALARIUL ATRACTIV; ☎0753.582.372**

2054. **SECRETARA, agenti imobiliari sectorul 2, limba engleza obligatorie, zilnic intre 10-16, str. Matei Voievod nr. 29. ☎022298618 office.nauraintermedconsulting@gmail.com**

2055. **SECRETARA,** asistent manager. CSC Trans Metal SRL angajeaza secretara/asistent manager cu un nivel de cunostinta a limbii spaniole mediu/elementar. Pentru mai multe detalii contactati-ne la nr. din anunt sau adrs. mail. ☎0730.094.441 alin.it@csc-transmetal.com

2056. **SECRETARA,** aspect fizic placut, cunoscatoare engleza si PC pt. agentie de turism; ☎0763.648.648/ 0723.831.503

2057. **SECRETARA,** foarte bune abilitati de comunicare, analiza si planificare, de a desfasura simultan diverse activitati, limba engleza, cunostinte PC. Salariu motivant, conditii de lucru excelente, ambianta placuta, ☎0727.167.834 Office@premiumentertainment.ro

2058. **SECRETARA,** personal cu notiuni de contabilitate evidenta primara in Saga, pentru birou in Voluntari, pt. detalii, ☎0734.540.905 onerpaulina@ymail.com

2059. **SECRETARA,** receptionera, cu/fara experienta angajeaza salon intretinere corporala in Bucuresti, Piata Unirii. Cerinte: limba engleza, program 12/24. Oferim contract de munca, pachet salarial atractiv, bonusuri, echipa tanara. **1.800 L;** ☎0758.063.750/ 0755.141.868 contact@vip-obsession.ro

2060. **SECRETARA.** Dezvoltator imobiliar din Brasov angajeaza secretara **2.000 L;** ☎0729.088.527 blitzconstruct@gmail.com

2061. **SEF** atelier confectii dama - se ofera cazare cunostinte tipare (avantaj operare gemini), coordonare echipa 10 oameni, experienta confectionare produs cap coada, ☎0767.141.649

2062. **SEF** bucatar cu experienta pentru catering, meniu romanesc, program luni-vineri, locatie in zona sector 1, salariu 2500-4000 L in functie de nivelul profesional. **4.000 L;** ☎0721.850.689 stancuflavius80@yahoo.com

2063. **SEF de sala, hostes, sofer deliveri, incarcator-descarcator marfa, tel. dupa ora 12.00; ☎021.222.57.55**

2064. **SEF** de schimb domeniul mase plastice. Lugera angajeaza sef de schimb pentru cel mai mare producator al sistemelor de tevi din plastic. Program: 2 schimburi, salariul negociabil, locatie zona Preciziei, ☎0722.110.122 loredana.birsan@lugera.ro

2065. **SEF** de sectie pentru un atelier de haine de femei. Conditii avantajoase, transport gratuit. ☎0723.543.440

2066. **SEF** laborator cofetarie. Laborator cofetarie angajeaza sef de laborator. Salariu motivant, tichete de masa, conditii foarte bune de munca. Experienta minima 5 ani, bun organizator, abilitate de lucru in echipa, ☎0744.535.120 office@casaantonie.ro

2067. **SEF magazin alimentar zona Baneasa, cu garantie si recomandare. Salariu 2000- 3000 roni in functie de targhet; ☎0723.655.622**

2068. **SEF** magazin Mega Image Shop&Go si lucrator comercial.Rog CV pe adresa de mail mentionata in anunt. Program flexibil, mediu de lucru dinamic, salariu atractiv, angajare imediata, ☎0749.175.510/ 0749.175.512 catalina.epure@gmail.com

2069. **SEF** SECTIE PENTRU ATELIER CROITORIE, SALARIU NEGOCIABIL, ZONA VATRA LUMINOASA; ☎0766.070.010

2070. **SEF** tura pentru obiective din Bucuresti; ☎0743.162.009/ 0749.050.576

2071. **SEF** tura pentru obiective din Bucuresti; ☎0743.162.009/ 0749.050.576

2072. **SEF tura, agenti securitate barbati si femei pentru posturi de interior in zonele: Crangasi, Drumul Taberei, Militari, Gara de Nord. Program flexibil, echipament gratuit medicina muncii, salarii atractive achitate la timp; ☎0786.189.306**

2073. **SEF.** Fabrica tamplarie PVC angajeaza sef productie si aprovizionare - Salariu atractiv. Telefon: ☎0731.304.155/ 021.450.12.66

2074. **SHAORMAR** -casier, zona Crangasi. Program 2 zile de zi, 2 de noapte, 2 libere. ☎0773.997.007

2075. **SHAORMAR** cu experienta angajez, sector 2, minim 1 an; ☎0767.974.709

2076. **SHAORMAR** cu experienta, salariu atractiv. Mai multe detalii si interviu aflati la numarul de telefon din anunt, ☎0720.088.381 tufisimarianviorel@yahoo.com

2077. **SHAORMAR** Shaormeria LaRegie angajeaza shaormar. Candidatul idealExperienta in domeniu. Cunoastere reteta sosuri. Cunoastere preparare carne. Persoana activa si energica. Abilitati de relationare cu oamenii, lucru in echipa. **2.475 L;** ☎0745.984.042 voipding@gmail.com

2078. **SHAORMAR,** fast food Delice Grill in sectorul 2 angajeaza cu contract de munca, program flexibil, important seriozitate **1.800 L;** ☎0733.194.383 delice_grill@yahoo.com

2079. **SHAORMARI** fete si baieti cu/ fara experienta pentru lucrul cu friteuza. Castiguri peste media pietei, masa gratuita, contract de munca pe perioada nedeterminata; **1.650 L;** ☎0785.405.645

2080. **Shaormeria LaRegie angajeaza shaormar!** Angajam shaormar cu minim o luna experienta in domeniu. Salariu: tura 1 (08:00- 22:00): 2100 lei tura 2 (14:00- 04:00): 2475 leiSe lucreaza 2 zile cu 2 libere. **2.475 L;** ☎0745.984.042

2081. **SLOT** attendant. Casino Aur angajeaza fete pentru postul de slot attendant cu/ fara experienta. Oferim program flexibil, salariu atractiv, pregatire, domeniu placut; ☎0758.234.439 enescu.aurum@gmail.com

Directia de Sanatate Publica a Mun. Bucuresti anunta scoaterea la concurs a unui post vacant de Consilier grad superior in cadrul Serviciului Asistenta Medicala si Programe de Sanatate (functie publica de executie, in baza HGR 611/2008).

**Conditii de desfasurare a concursului:**

- dosarele de inscriere se depun la sediul Directiei de Sanatate Publica a Mun. Bucuresti, cu sediul in str. Avrig nr. 72-74, sector 2, Bucuresti, in termen de 20 zile de la data publicarii in M. Of.;

- concursul va avea loc in data de 12.12.2016 ora 10.00 proba scrisa la sediul Directiei de Sanatate Publica a Mun. Bucuresti.

**Conditii de participare la concurs:**

- absolventi de studii universitare de licenta absolvite cu diploma, respectiv studii superioare de lunga durata, absolvite cu diploma de licenta sau echivalenta in domeniul stiintelor economice;

- vechime in specialitate: minim 9 ani.

**HIPER AMBROZIA - Laborator cofetărie specializat în producţia de alimente sănătoase şi naturale, îşi măreşte echipa şi angajează:**

**COFETARI, PATISERI, AGENŢI DE VÂNZĂRI, ASISTENT OFFICE, AJUTOR COFETAR, AJUTOR PATISER.**

**Program full-time: 8 ore/ zi, sâmbătă/ duminică - liber.**
**Contract de muncă • SALARIU ATRACTIV!**
**Cerinţe: experienţă minimă 1 an, atitudine pozitivă, amabilitate**
**Detalii suplimentare la telefon 0724.029.238/ 0766.228.629**

2082. **SOFER** ADR pe cisterna. Detalii la telefon ☎0722.680.041 office.logitrans@gmail.com

2083. **sofer** angajam ,sofer distributie legume fructe,cat.B.,domiciliat in sectorul 2. ☎0748.204.919

2084. **SOFER** angajam sofer/ supravegHetor echipa mobila curatenie, full-time, tura de zi. Relatii la tel. ☎0768.396.900

2085. **SOFER** angajam, Taxi Speed, Logan, sector 1, de noapte, 70 L; ☎0767.469.246

2086. **SOFER** angajeaza Arco Expert,cu sediul in Bucurestii Noi pt. livrari in Bucuresti si pt. protocol. Studii medii, min. 4 ani experienta, seriozitate, punctualitate. Solicitam scrisoare de recomandare de la ultimul loc de munca. Fax ☎021.323.94.41 office@arcoexpert.ro

2087. **SOFER** b+c angajam; ☎0723.741.571/ 0724.567.785

2088. **SOFER** B, C, E, dezvoltator imobiliar din Brasov angajeaza in conditii avantajoase, **3.000 L;** ☎0729.088.527 blitzconstruct@gmail.com

2089. **SOFER** BCE, urgent, societate de transport/ logistica/ curierat cu sediul in Bragadiru angajeaza sofer, pe un Iveco de 7.5 t **1.500 L;** ☎0735.335.566

2090. **SOFER** cafenea/ depozit cafea, in conditii bune, liste si seriozitate. Se cauta persoana ce poate sa care echipamente de 50-80 kg in 2 persoane. **1.000 L;** ☎0731.065.207 stefan@contego-coffee.com

2091. **SOFER** cartator presa pentru Bucuresti. Program de noapte. Se cere seriozitate; ☎021.450.51.11 office@decorpress.ro

2092. **SOFER** cat. B pentru autoutilitara; ☎0725.569.773

2093. **SOFER** cat. B pt. distributie produse panificatie Bucuresti, partener Vel Pitar angajeaza soferi cu domiciliu obligatoriu in sect. 4 Berceni, Piata Sudului cu permis de minim 2 ani, pt. pers foarte serioase, **1.400 L;** ☎0723.649.620 wio640@yahoo.com

2094. **SOFER** cat. B, C, E. Angajam soferi seriosi pe camion de 20 to, indiferent de varsta, pentru curse fixe, locale, in Bucuresti. Necesar experienta minim 1 an, atastate valabile, card tahograf, seriozitate ☎0721.236.300 roxana@lagoudakis.ro

2095. **SOFER CAT. B- B SI C ANGAJAM PENTRU DISTRIBUTIE IN BUCURESTI SI TARA; ☎0723.741.571/ 0724.567.785**

2096. **SOFER** cat. C, cu experienta pentru containiera deseuri din constructii, pentru post full sau part time, cu domiciliu in Bucuresti, preferabil sector 1 si 6, salariu atractiv; ☎0785.696.979 office@ramiauto.ro

2097. **SOFER** cat. C, E, sofer + atestat, card tahograf, ADR cu experienta minim 1 an. Salariu brut 2.500 L + tichete de masa. Program: L-V, 8h. Zona sector 6/ metrou Pacii. Detalii la telefon; **2.500 L;** ☎0737.814.574 resurseumane.cosmin@gmail.com

2098. **SOFER** cateforia D, experienta minim 3 ani, domiciliat in Bucuresti, ☎0724.966.004

2099. **SOFER** categ. C pentru basculanta 8 x 4 cu experienta, sector 6 Bucuresti, necesar card, atestat, analize medicale; ☎0771.721.558

2100. **SOFER** categoria B experienta in domeniu curateniei. Firma curatenie angajeaza sofer categoria B. Masina acasa, **1.200 L;** ☎0799.773.032 cariera@mavim.ro

2101. **SOFER** categoria B pentru distributie produse alimentare angajeaza patiserie-cofetarie-covrigarie; ☎0751.143.382

2102. **SOFER** categoria B, C si Tractor Komatsu -angajeaza SC Electromagnetica SA. Relatii la telefon; ☎021.404.21.20/ 0756.089.150

2103. **SOFER** categoria B, din sector 2, 3, 4, pentru distributie in tara, ☎0758.231.026

2104. **SOFER categoria C pentru Camion 7,5 T distributie in tara . ☎0763.667.720**

2105. **SOFER** categoria C pentru transport intern (ro), domiciliul in Bucuresti, detinator de atestat profesional, avantaj pentru cei cu ADR; ☎0744.530.782

2106. **SOFER** categoria C+E, experienta in distributie; ☎0723.349.975/ 0726.116.888

2107. **SOFER** categoria C, incarcator - descarcator, lucratori pentru salubrizare, angajam la societate comerciala; ☎0758.038.910

2108. **SOFER** categoria C, pentru statia de sortare a deseurilor Glina. Relatii zilnic intre orele 08-17 de L-V, **2.200 L/;** ☎0744.324.268 comagrab@yahoo.com

2109. **SOFER** categoria D, experienta minim 3 ani, domiciliat in Bucuresti, ☎0723.349.930

2110. **SOFER** categorie C, pentru un Iveco 7,5 T. Transport in toata tara, **1.700 L;** ☎0725.227.397/ 0726.301.049 josephrizk00@hotmail.com

2111. **SOFER** cu categoria D+E, domiciliul in Bucuresti, pentru transport intern si international de persoane. Dorim pentru acest post persoana serioasa, dinamica, sociabila. Salar atractiv, **800 €;** sprofesionist@yahoo.com

2112. **SOFER** cu experienta categoria B 3,5 T in Buc. Experienta pe distributie este necesara. Salariu 1800 RON care poate creste. Prime de sarbatori. Carte de munca, ☎0747.131.403

2113. **SOFER** cu experienta categoria B,C transport intern. De preferat cu locuinta in zona S6, ☎0766.826.810 logistikspeed@yahoo.com

2114. **SOFER CU EXPERIEN

# LOCURI DE MUNCĂ

2138. **SOFER** Firma delivery angajeaza soferi- livratori cu autoturism propriu. Experienta in domeniul livrarilor si cunoasterea Bucurestiului constituie un avantaj. Salariu 1.750 L plus bonusuri; ☎0725.944.517 office.kitcheneto@gmail.com

2139. **SOFER** Firma distributie dozatoare apa angajam sofer distributie in Bucuresti. Program de lucru I-v 10:00 - 18:00 salariu fix 900 lei plus comision la bid livrate 0.15lei/bidon, decont RATB. ☎0729.729.335 office@19litri.ro www.19litri.ro

2140. **SOFER** Firma, angajam soferi cat. B, petru transport privat de persoane, salariu decent de pana la 3000 de L/ luna, program flexibil, masini decente, carte de munca, etc. Anuntul este valabil in Bucuresti. **3.000 L;** ☎0730.660.580 uberbigpartners@yahoo.com

2141. **SOFER** interventie. Civis angajeaza soferi monitorizare si interventie pentru Bucuresti, experienta similara si atestatul pentru paza sunt conditii obligatorii, program in ture, 1.800 net, rel. luni-vineri 08-15, **1.800 L;** ☎0723.602.909 traian.pirvan@civis.ro

2142. **SOFER** Laborator cofetarie patiserie angajeaza sofer distributie cu experienta; ☎0746.611.052 office@casa-antonie.ro

2143. **SOFER** livrator cu auto propriu 1.900 lei salariu. Program Luni -Vineri, o zi 10 - 15, urmatoarea 10 - 21. Consum 8%. Contract de munca. Salariu+ bonusuri 1.900, 100 lei/ luna intretinere auto, **1.900 L;** ☎0753.402.009/ 0757.061.061 madalin@yellow.menu

2144. **SOFER livrator cu autoturism propriu pentru restaurant in sectorul 2, contract: ☎0723.591.840/ 0760.366.384**

2145. **SOFER livrator firma catering cu experienta soferie in Bucuresti, disciplinat, fara cazier, 8 ore jumatate/zi, program 10-18:30, zona Semanatoarea- Regie. preferabil CV prin email, 1.300 L; ☎0747.178.278 hr@ricasigica.ro www.ricasigica.ro**

2146. **SOFER** microbuz. Angajez sofer categoria D, pentru transportul de persoane, clienti, Cora Lujerului. Program 08:00-22:00. 2 zile lucratoare, 1 zi libera. 95 lei/zi. Mai multe informatii la tel. **95 L;** ☎0724.386.522 madalina_pestritza@yahoo.com

2147. **SOFER** necesar permis cat. B+C+E si atestat transport marfa, distributie alimente zona Oltenia, Muntenia, Moldova. Contract de munca. Salariu + diurna **2.400 L;** ☎031.438.02.05 dan.aftrans@gmail.com

2148. **SOFER** operator automate vending, o persoana serioasa ce doreste stabilitate la locul de munca. Sarcina: aprovizionarea vendomatelor cu bauturi si produse alimentare. Experienta: sofer /livrator min. 2 ani. Salariu 1400 L la inceput, ionela.dura@vendingzone.ro

2149. **SOFER pe termen lung, sofer de tir profesionist, cu atestat valabil pentru urmatoarea ruta: Romania-Turcia, Turcia- Europa si retur. Posesor permis de conducere C+E, experienta minim 3; ☎0736.655.295/ 0731.378.773 evrak@romkayatur.com**

2150. **SOFER** pe tir pe termen lung cu atestat, curse in Romania. Salariu negociabil. Ofer si cer seriozitate, ☎0766.241.603

2151. **SOFER** Pelicanul la 24 h. Rog seriozitate; ☎0764.195.559

2152. **SOFER** Pelicanul la 24h. Rog seriozitate; ☎0727.516.856/ 0727.888.189

2153. **SOFER** pentru distributie in Bucuresti, 3,5t, program 03h-12h, de luni pana sambata inclusiv. Munca usoara, salariu interesant, pe termen lung. Punct de lucru Su Market- Afumati, **1.500 L;** ☎0760.116.670 bmsltds@yahoo.com

2154. **SOFER** pentru distributie locala. Salariu 1.800 L + tichete de masa. Program luni-vineri 08:00-17:00. Categorii permis C+E. Atestat ADR + card tahograf, **2.000 L;** ☎0732.959.316 recrutare.catalin@gmail.com

2155. **SOFER** pentru gradinita in zona Prelungirea Ghencea. **1.000 L;** ☎0730.697.928 larakidsforyou@yahoo.com

2156. **SOFER** pentru livrari. Firma de catering angajam sofer pentru livrari. Program de lucru: luni - vineri, 08:00 - 17:00. Zona Gara de Nord.Salariul 1000 lei + tips. **1.000 L;** ☎0723.793.620 office@bunbun.ro

2157. **SOFER** pentru transport marfa (dulciuri) in Afumati judetul Ilfov, complex comercial Doraly program L-V 08:00-17:00 si sambata de la 08:00-14:00, mai multe detalii la telefon, **1.500 L;** ☎0766.525.358 costy_sukaru14@yahoo.com

2158. **SOFER personal cunoscator engleza si operare calculator obligatoriu, 2.000 L; ☎0726.768.153**

2159. **SOFER** personal pentru patronul societatii. Program: de luni pana vineri, la dispozitia patronului, ora finalizare program difera in functie de nevoi. Se cere cazier si permis categ B. ☎0734.291.576 andreea_nita15@yahoo.com

2160. **SOFER** personal varsta 40-50 ani program flexibil, masina 4x4. **1.000 L;** ☎0732.192.766

2161. **SOFER personal, cunoscator engleza si operare calculator obligatoriu, 2.000 L; ☎0726.768.153**

2162. **SOFER** personal, preferabil pensionar, salariu 1.200 lei, program luni - vineri 9.00 - 18.00, sambata - duminica cate patru ore; ☎0723.245.933

2163. **SOFER** Pizzerie sector 2 cu livrare la domiciliu angajeaza sofer cu auto propriu, persoana prezentabila si serioasa, salariu plus bani combustibil; ☎0737.980.020 vlada_daniela@yahoo.com

2164. **SOFER** profesionist (C+E) cu experienta, minim 6 luni. Relatia Romania - Turcia. Obligatoriu pasaport valabil. Garajul in Bucuresti. Conditii avantajoase. Mai multe detalii la telefon; ☎0786.588.667

2165. **SOFER profesionist angajez pentru vitanja, salariu atractiv. Nu conteaza vechimea. Rog seriozitate; ☎0722.753.305/ 0761.249.400**

2166. **SOFER profesionist cat. C-C+E, experienta, Bucuresti sau Ianga pentru relatia Romania - Grecia - Romania sau Italia; ☎0756.926.573**

2167. **SOFER** profesionist cat. CE, pentru transport international. ☎0766.335.213

2168. **SOFER** profesionist cu experienta pentru bena de cereale; ☎0722.302.309

2169. **SOFER profesionist in zona Balotesti, Ilfov pentru camion 7.5 tone, 12 tone si 18 tone (categoria B, C), transport in tara de marfuri generale, 2.500 L; ☎0762.289.282**

2170. **SOFER** profesionist intern/international. Firma de transport autovehicule, din Tunari, cauta sofer profesionist cu experienta pe transportor, categ. C+E, card tahograf, atestat, acte medicale la zi, pentru transport intern si international, ☎0745.094.494 ancalupu@tritoncargo.ro

2171. **SOFER** profesionist numai cu domiciliul in: Bucuresti Noi, Damaroaia, Pajura, Chibrit, 1 Mai, Domenii, Baneasa, Pipera, Chitila; ☎0768.728.183

2172. **SOFER** profesionist pe camion de 7.5 t, posesor de atestat profesional, aviz medical si psihologic pentru curse interne. Salariul este de 1600/luna, 25 lei diurna/zi. Garaj zona Colentina. ☎0722.873.643

2173. **SOFER** profesionist pe camion MAN 12t (pelata), transport intern, necesar card tahograf, atestat sofer marfa, analize medicale, permis conducere categ C, recomandare de la ultimul loc de munca; ☎021.220.50.04 mihaly_spedition@yahoo.com

2174. **SOFER** profesionist pentru tractare auto, cu experienta in domeniu. Prefer din sectorul 2 sau 3 Bucuresti. Salariu fix, comision la incasari, diurna; ☎0726.111.722 lideurotractari@gmail.com

2175. **SOFER** profesionist pt curse interne, Bucuresti-Timisoara-retur, pe ansamblu cap tractor+ semiremorca frigo. ☎0722.570.750 gigivoda@yahoo.com

2176. **SOFER profesionist pt. ansamblu cap tractor cu semiremorca frigorifica. Pt. intern si international. Salariu avantajos; ☎0784.289.163**

2177. **SOFER** profesionist pt. basculanta 8x4; ☎0725.569.773

2178. **SOFER** profesionist, Categoria C+CE. Basculanta articulata sau prelata. Acte necesare: permis de conducere categoria C+CE cu o vechime de minim 6 luni, atestat profesional pentru marfa. Detalii la telefon. Cristi, ☎0767.334.565

2179. **SOFER** profesionist, cu experienta, pt. transport international de marfuri, transport comunitate tur-retur. Mai multe detalii la telefon sau trimite-ti cv-ul pe adresa de mail. ☎0730.023.999 donluxconstruct@gmail.com

2180. **SOFER** profesionist, toate gradele pentru TIR 20 t, Firma de transport intern; ☎0732.320.320

2181. **SOFER** profesionist, zona Militari; ☎0741.129.856

2182. **SOFER** protocol permis cat. B, experienta minim 5 ani, fara antecedente in trafic, prezenta placuta. Salariu 1.400 L net. Sos. Bucuresti-Ploiesti nr. 42-44, cladirea B, magazin Hovere Mobili, 072570764† ☎0725.707.641

2183. **SOFER** pt. taxi in Bucuresti cu atestat taxi valabil, permis si fara cazier (atentie se verifica), pentru angajare cu carte de munca preferabil sector 6, Clio Symbol 2012 full, 100 L/24h ☎0765.255.814

2184. **SOFER** si administrator vila la curte. Responsabilitati: administrare casa si gradina, cumparaturi, transport copii. Program: 7.30-17.00. Salariu 1700 lei. Tel. intre 10.00-17.00. **1.700 L;** ☎0749.114.178

2185. **SOFER** si deservent buldoexcavator si excavatorist Caterpillar (mecanic utilaje) si sofer camion 8 x 4 in Bucuresti, asiguram cazare gratuita in conditii civilizate; ☎0730.627.326

2186. **SOFER** Societate comerciala angajeaza conducator auto, categoria D, cu atestat persoane si card tahograf valabile, pentru curse speciale regulate. De preferat din Alexandria, jud. Teleorman, ☎0769.978.426

2187. **SOFER** Sushi house delivery angajeaza sofer cu masina personala pentru livrari mancare japoneza. **1.400 L;** ☎0724.220.078

2188. **SOFER** taxi 12 h, sector 2; ☎0771.578.564

2189. **SOFER** taxi 12 ore, sector 2 sau 3, de zi, cu atestat; ☎0766.600.935

2190. **SOFER** taxi cu atestat 12/24 h dispecerat Leone licente Bucuresti prelungite. Rog seriozitate **100 L/;** ☎0766.325.835/ 0766.325.835 office@hbtur.ro

2191. **SOFER** taxi cu atestat angajez, 12 si 24 ore, ☎0744.864.326

2192. **SOFER** taxi cu atestat la 12 si 24 h, la 24 h planul e 90 L si 55 L la 12 h. Masinile sunt colantate la Taxi Mondial, se poate lucra cu aplicatiile Startaxi si Clever, ☎0723.920.841 cristeanicolae77@gmail.com

2193. **SOFER** taxi cu atestat pentru Fiat Albea cu gaz, dispecerat Cristaxi ☎0744.377.851

2194. **SOFER** taxi cu atestat program 12/24, rog seriozitate; ☎0763.806.086

2195. **SOFER** taxi cu atestat si carte de munca la 12 ore de noapte; ☎0785.685.802

2196. **SOFER** Taxi cu atestat valabil si fara probleme in baza de date, echipaj sau la 12h, Dacia Logan 2013 cu GPL din fabrica, servodirectie, aer conditionat. Se poate baga la orice dispecerat, sector6, Plan 80lei. ☎0727.448.446

2197. **SOFER** Taxi cu atestat zona Rahova, Bragadiru. Masina din 2009 are dotari bune, geamuri electrice, benzina+GPL, AC. ☎0724.451.285/ 0786.042.420

2198. **SOFER** taxi de preferat echipaj, Logan 2011 licenta de Ilfov. Pt. detalii sunati **65 L;** ☎0761.987.593

2199. **SOFER** taxi numai la 24/ore, contract de munca cu dispecerat la Speed Taxi, masina functioneaza ireprosabil. Cer si ofer seriozitate; ☎0764.516.098/ 0722.638.369

2200. **SOFER** taxi Pelicanul, masini foarte bune, plan 24 h **100 L;** ☎0768.853.889

2201. **SOFER** taxi sau echipaj (de preferat echipaj), Speed Taxi, auto 2011, full, Berceni, Rahova, Drumul Taberei; ☎0768.813.847

2202. **SOFER** taxi, 12 ore zona Titan Vitan tura de zi, atestat valabil, domiciliu stabil Bucuresti fara cazier taxi pentru Logan benzina cu gaz colantat la Speed statie si android, obligatoriu carte munca, ☎0732.669.734

2203. **SOFER** taxi, atestat valabil fara probleme in baza de date, plan 100 ron, auto logan gpl 2007, colantat Leone, autorizatie Bucuresti. **100 L;** ☎0762.746.746

2204. **SOFER** taxi, conditii bune, 5 zile libere, statie + aplicatie, licenta Bucuresti; ☎0745.594.825/ 0766.927.133

2205. **SOFER** taxi, dispecerat Taxi Speed, zona 23 August, Pantelimon, Balta Alba, plan 12 ore, Logan GPL; ☎0767.616.210

2206. **SOFER** taxi, dispecerizare Meridian; ☎0727.450.624

2207. **SOFER** taxi, la 12 ore atestat valabil, fara cazier taxi domiciliu stabil Bucuresti, zona Berceni, tura noapte, pentru masina, benzina cu gaz, colantata la Speed, statie si android, obligatoriu carte munca; ☎0732.669.734

2208. **SOFER** taxi, sector 4, pt. tura de noapte la taxi Cobalcescu, Logan 2009. Relatii la tel.; ☎0742.003.010

2209. **SOFER** TIR intern si local Bucuresti, pentru colegii interesati rugam sa ne contactati, ofer si pretind seriozitate, curatenie, transparenta, pe toata perioada colaborarii. ☎0724.083.606 daniel.grosshauser@gmx.de

2210. **SOFER TIR pentru societate comerciala, local Bucuresti, se lucreaza doua zile cu doua pauza, salariu fix; ☎0799.418.644**

2211. **SOFER tir pentru transport marfa pe comunitate, experienta pe Anglia reprezinta avantaj; ☎0741.259.100**

2212. **SOFER** tir, pe tara, salariu foarte atractiv; ☎0785.203.015

2213. **SOFER** tir. Angajam soferi de tir din Bucuresti, Ialomita, Ilfov, Giurgiu pentru transport national. Cerinte: atestate marfa+ adr, experienta min 2 ani. ☎0727.858.488

2214. **SOFER** tir. Firma de transport angajeaza soferi detinatori categoriile B, C+E pentru transport intern de marfuri generale pe tiruri cu prelata, atestat profesional de marfa, card tahograf, analize medicale. **3.000 L;** ☎0757.077.332/ 0746.141.350 superspeed.expedition@yahoo.com

2215. **SOFER** toate gradele sau D cu experienta, fara antecedente penale pentru restaurant; ☎0753.322.194

2216. **Sofer categoria B** Angajam sofer pentru livrare si montaj mobilier. Cerinte: apt fizic pentru ridicare greutati, spirit tehnic. Preferabil din sectorul 2 sau 3. ☎0744.303.336 vali1001@yahoo.com

2217. **SOFER,** femeie de serviciu, femeie la vase, angajam, Baicului, nr. 66; ☎0720.579.689

2218. **SOFER,** Livrator pizza pentru pizzerie sector 6 cu/ fara auto personal. Cerinte: experienta minim 6 luni pe delivery, domiciliul sector 5 sau 6. CV la adresa de email sau rel. la telefon; ☎0726.731.313 anghel30@yahoo.com

2219. **SOFER,** necesar permis categoria cat B. Distributie alimente in sudul tarii, **1.400 L;** ☎031.438.02.05 dan.aftrans@gmail.com

2220. **SOFER,** pizzar, fata, baiat call office. Angajam soferi categoria B, pizzar cuptor electric, fata baiat preluari comenzi telefonice sector 2, sector 6 program flexibil, salariu avantajos. 021.255.50.01, 0726.515.852. ☎021.434.19.93/ 021.255.50.01/ 0786.666.333

2221. **SOFER,** Sc Posta Atlassib Curier Rapid Srl angajeaza soferi/curieri categoria A, B, C+E pentru punct de lucru Bucuresti; cariere@postaatlassib.ro

2222. **SOFER,** Taxi Leone caut schimb de noapte zona Colentina, plan 65 Lei, Star Plus Clever, sofer cu atestat fara probleme in baza de date; ☎0760.773.101

2223. **SOFER.** Firma Total Post Mail Service angajeaza sofer (pentru Bucuresti); ☎021.311.31.57

2224. **SOFER. Gradinita particulara, angajeaza sofer, educator cresa, educator gradinita, pedagog after school. Informatii intre orele 9 - 17.00 la telefoanele ☎0731.537.192/ 0722.323.663**

2225. **SOFER.** Societate comerciala angajeaza sofer distributie categ. B, minim 3 ani vechime; ☎0728.914.515

2226. **SOFER.** Spalatorie textile cauta sofer. Investitie austriaca angajeaza sofer cu experienta. Oferim conditii financiare avantajoase, zona Militari. Daca v-am starnit interesul, va rugam sa ne contactati la urmatorul numar de telefon: ☎0728.225.655

2227. **SOFERI** angajez 2 soferi pentru firma pompe funebre sectorul 1. ☎0744.150.830

2228. **SOFERI** C, E pentru comunitate pentru o companie din Italia. 60 de € diurna/zi, salariu pe Romania. Camioane Euro 5/6 Volvo, Mercedes. Plecare 3 luni /o luna sau mai mult in tara. **2.000 €/;** ☎0720.026.156

2229. **SOFERI** cat. D pentru maxi taxi ruta Bucuresti - Tanganu; ☎0768.480.401

2230. **SOFERI** categ. D, Bucuresti si Ilfov; ☎0723.221.555/ 0766.552.582

2231. **SOFERI** categoria B,C, CE, pentru transport materiale reciclabile. Ridicarile se fac din anumite puncte din Bucuresti si imprejurimile Bucurestiului, ☎0744.357.695 cosmin.bitoleanu@recycle-international.ro

2232. **SOFERI** categoria C. Angajam soferi pentru camioane de 7,5 tone frigorifice, pentru transport local in Bucuresti. Relatii la tel., ☎0745.671.084 office@translogisticnad.ro

2233. **SOFERI** colegi/e pentru magazinul de dulciuri Cupcake Philosophy din Piata Victoriei (www.cupcakephilosophy.ro). Program de lucru si salariu atractive, carte de munca. CV la email ioana@cupcakephilosophy.ro

2234. **SOFERI** cu masina personala (nu mai veche de 15 ani ) pentru colaborare pe firma in relatia cu Uber. Castiguri intre 1.000 si 2.000 pe saptamana. Detalii la telefon; **2.000 L;** ☎0784.039.818/ 0726.449.876

2235. **SOFERI** cu masina personala pentru UBER Romania. Castiguri intre 1.000-2.000 ron pe saptamana, **2.000 L/;** ☎0784.039.818/ 0726.449.876

2236. **SOFERI** cu masina proprie pentru serviciile Uber. Acte necesare: ci, permis, cazier auto, cazier judiciar, talon auto. RCA, **3.000 L;** ☎0763.111.888 acteautouber@gmail.com

2237. **SOFERI** de tir profesionisti cu experienta, ☎0734.548.140

2238. **SOFERI** distributie produse congelate si ambientale SC Agrirom cu sediul in Bucuresti sos. Andronache 203, sector 2, oferim contract munca, bonuri de masa plus alte facilitate. Cerem si oferim seriozitate ☎0731.370.464 catalinivan@agrirom.ro

2239. **SOFERI** distributie produse de panificatie, Fabrica de Paine Bujoreni, angajeaza. ☎0785.222.115

2240. **SOFERI** Expat-Trans cauta soferi pentru transport persoane Romania- Belgia tur si retur (Bruxelles- Liege)- (Bucuresti- Deva- Arad). Contact: dl. Gheorghe. Tel. / site: www.expat-trans.eu; ☎0727.645.374

2241. **SOFERI** interventie, cu experienta, pentru firma de paza, cunoscatori ai orasului Bucuresti, salariu 1.700 L. Interviuri de luni pana vineri intre orele 8.00-16.00, in str. General George Macarovici nr. 23, etaj 2, sector 6 (Drumul Sarii), salariu **1.700 L/;** ☎0761.124.118/ 0761.124.112/ 021.320.96.00

2242. **SOFERI** livratori cu permis de min. 5 ani si experienta pentru restaurant Karamna; ☎0742.230.602

2243. **SOFERI** livratori pentru Pizzerie cu livrare la domiciliu, zona sector 5; ☎0762.248.468

2244. **SOFERI permis categ. D cu atestat si card tahograf, pe microbuz pt. curse de conventie si turistice, angajam si pensionari cu drept de munca; ☎0725.187.322**

2245. **SOFERI** profesionisti C+E. Societate de transport angajeaza conducatori auto permis C+E, experienta min 1 an pe camioane de 20T, fara cazier judiciar, cunostiinte min mecanica auto si intretinere a camioanelor, **5.000 L;** ☎0725.558.128

2246. **SOFERI** profesionisti pentru transporturi international tur- retur in Europa cu camioane mari si semiremorca, Bucuresti si jud. Iimitrofe; ☎0766.070.088

2247. **SOFERI profesionisti TIR pentru Germania. Cerinte: permis conducere cat. C+E - obligatoriu, atestat profesional pentru transport marfa (ADR) - obligatoriu, card digital tahograf - obligatoriu, experienta ca sofer de TIR (min. 3 luni international). Conditii de lucru: program de lucru legal, cu respectarea timpilor de odihna si conducere, curse numai pe teritoriul Germaniei (pe prelata), camioane noi - Renault T, dispecerat in romana, contract pe Germania, asigurare sociala si medicala (familiala) in Germania, sistem de lucru flexibil. Rugam sa aplicati prin completarea formularului urmator - si sa atasati copiile dupa permise si atestate: https://www.cognitoforms.com/UllrichGruppe/cereredeangajaresoferiprofesionistifisapersonala. Pentru mai multe detalii ne puteti contacta prin email sau la tel. www.ullrich-gruppe.de ☎004956059488753/ 004956059488705 bewerbung@ullrich-gruppe.de**

ullrich Gruppe
www.ullrich-gruppe.de
Firmă germană cu sediul în 34260 Kaufungen
**ANGAJĂM ŞOFERI TIR PROFESIONIŞTI CAT. C+E • ADR**
pentru transporturi de marfă (prelată) pe teritoriul Germaniei
**Contractul se încheie pe Germania - dispecerat în română**
Aplicaţi prin e-mail cu CV şi copii după permise:
**bewerbung@ullrich-gruppe.de**
Aflaţi mai multe: **0049 56.059.488.753**
**0049 56.059.488.705**

2248. **SOFERI** profesionisti TIR pentru Germania. Cerinte: permis conducere cat. C+E- obligatoriu, atestat profesional pentru transport marfa (ADR)- obligatoriu, card digital tahograf- obligatoriu, experienta ca sofer de TIR (min. 3 luni international). Conditii de lucru: program de lucru legal, cu respectarea timpilor de odihna si conducere, curse numai pe teritoriul Germaniei (pe prelata), camioane noi- Renault T, dispecerat in romana, contract pe Germania, asigurare sociala si medicala (familiala) in Germania, sistem de lucru flexibil. Aplicati prin e-mail cu CV si copii dupa permise, site: www.ullrich-gruppe.de ☎004956059488753/ 004956059488705 bewerbung@ullrich-gruppe.de

2249. **SOFERI** profesionisti. Firma constructii Bucuresti angajeaza soferi profesionisti (autobasculante) cu experienta pentru lucrari la apx 100 km Bucuresti. Conditii necesare: atestat tahograf, analize cfr. ☎0755.088.743

2250. **SOFERI** profesionisti. Societate comerciala din Bucuresti angajeaza soferi profesionisti C+E cu experienta pe relatia Romania - Grecia si soferi profesionisti C+E cu ADR pentru rute interne (cisterne bioxid de carbon), ☎0722.251.712/ 021.450.12.73 mavis92_impexsrl@yahoo.com

2251. **SOFERI** S.C. Tarell Import-Export, distribuitor bere "Ursus", angajeaza soferi categoria B+C pentru distributie bauturi. administrativ@tarell.ro office@tarell.ro

2252. **SOFERI** si montatori pentru mobila la comanda, Viilor nr. 56; ☎0721.343.380

2253. **SOFERI** societate de transporturi angajeaza soferi categoria D, cu atestat pentru rutele Bucuresti-Cosoba, Bucuresti-Sabareni-Zurbaua, relatii la tel. ☎0743.333.075 gsm.trans@yahoo.com

2254. **SOFERI** soferi cu masina personala pt. societate comerciala. Conditii de colaborare: masina sa nu fie mai veche de 15 ani, masina sa fie in 4 sau 5 usi, in cazierul auto si cel juridic **2.000 L/;** ☎0784.039.818/ 0726.449.876

2255. **SOFERI** taxi cu atestat Dacia Logan full, benzina+ GPL, dispecerizare Speed+ Leone, 12/24 h; ☎0746.199.500

2256. **SOFERI** taxi cu atestat fara datorii, serios, pt. Logan benzina + gpl stare f. buna. Plan 100 L/24 ore si doua sambete libere. Dispecerat Pelicanul ☎+40732438734/ 0761.047.140

2257. **SOFERI** taxi cu atestat sau adeverinta de promovare a examenului de taximetrist. Se poate lucra cu toate aplicatiile de pe piata, 4-5 libere pe luna. Bonusuri pentru soferii seriosi ☎0764.474.760

2258. **SOFERI** taxi cu atestat, la 12 sau 24 de ore, masin de Bucuresti si Ilfov. Modele variate ☎0728.729.687

2259. **SOFERI** taxi cu atestat, masini la Leone si Pelicanul, 90/100 la 24 ore; ☎021.642.74.61/ 0767.462.312

2260. **SOFERI** taxi cu atestat; ☎0761.042.462

2261. **SOFERI** taxi cu experienta si atestat pentru Dacia Logan 2008, gaz, colantata la taxi Pelicanul 90-100 L, un sigur sofer pe masina; **100 L;** ☎0760.096.536 nicoletaa_bojica@yahoo.com

2262. **SOFERI** taxi pe Logan 2013, la Cristaxi, 75/12 h, (de zi) zona Fizicienilor, Dristor; ☎0761.799.457

2263. **SOFERI** taxi pentru dispeceratul Speed Taxi; ☎0768.855.572

2264. **SOFERI** Tir pentru curse externe (Europa); ☎0723.221.555/ 0766.552.582

2265. **SOFERI** tir. Companie cu experienta in domeniul transportului, angajeaza soferi tir pentru comunitate pe ruta Danemarca, Suedia. Conditii avantajoase, seriozitate, camioane Euro 5, remorci noi, prelata. **1.800 €;** ☎+40728499017 ac@ana-trans.com

2266. **SOFERI** tir. Societate din Bucuresti angajeaza soferi tir pentru circuit intern(in tara) pe camioane noi Volvo. Este necesara experientaemail/ telefon, ☎0744.531.952 administrativ@tarell.ro/ office@tarell.ro

2267. **SOFERI** urgent. Companie multinationala angajeaza soferi categoria minim B pentru curse interne si internationale pentru coletarie. Salariul motivant. Trimiteti CV-ul la email; dhlxcresurseumane@gmail.com

2268. **SOFERI,** agenti de curatenie, muncitori necalificati, tamplari, operatori call center, part-time. Oferim contract de munca, plata la timp, tichete de masa, program de 8 ore. ☎0761.143.238/ 0784.145.678 laura.paterau@2-work.ro

2269. **SOFERI,** Macromex cauta soferi distributie cu minim 2 ani experienta in distributie, permis cat. C, atestat transport marfa, card tahograf, fara cazier. Trimiteti CV-ul pe mail, fax sau site ☎021.206.69.47/ 021.206.69.99 hr@macromex.com www.macromex.ro

2270. **SOFERI,** manipulant marfa, asistent medical. Societatea comerciala din Afumati angajeaza soferi cu experienta, categoria B, minim 3 ani lucra?i pe 3.5 t, manipulanti marfa, asistent manager, avand cunostinte minime de contabilitate cu domiciliul stabil in zonele Afumati, Voluntari, Bucure?ti, Sos Colentina. Se ofer? salarii avantajoase. Sunt rugate sa sune decât personalele ce indeplinesc conditiile cerute; ☎0747.061.332

2271. **SOFERI,** SC Practicom SRL cauta personal pentru urmatoarele posturi: sofer profesionist comunitate- toate judetele. Sofer profesionist 20 to- Ungaria. Sofer profesionist 20 to curse regulate RO: PL- Brasov. Sofer distributie si incarcator/ descarcator- Bucuresti. Iti oferim: salariu, diurna, abonament retea clinica privata, loc de munca stabil, mediu de lucru placut si profesionist. Detalii la tel./ e-mail: ☎021.444.04.52 hr@practicom.ro

2272. **SOFERI,** societate de Paza si Securitate angajeaza soferi masina interventie in conditii legale. Se ofera: contract munca, salariu atractiv, bonuri de masa, echipament gratuit, scolarizare; ☎0724.225.723

2273. **SOFERI.** Angajam urgent in Bucuresti soferi pe basculante 8x4 ?i articulate pentru agregate de balastiera, cu experienta minim 3 ani, domiciliul in Bucuresti si imprejurimi; ☎0730.836.579

2274. **SOFERI.** Grupul Trota angajeaza soferi profesionisti pentru tiruri frigorifice, lucru pe Comunitate. Daca ai permis C+E, suna la tel. sau trimite CV la email. Intervi-ul se va tine in zona ta; ☎0744.679.034 soferitir@trota.ro

2275. **SOFERI. Restaurant cu specific angajeaza soferi livratori, pocoli(ite) cu sau fara experienta, femei pentru bucatarie; ☎0722.912.671**

2276. **SORTATOR** corespondenta angajam; ☎021.311.31.57

2277. **SOUS** chef si bucatar cu experienta pentru restaurant central in sectorul 1, cu specific international. Salariul la nivelul pietii, cu posibilitatea promovarii in functie de rezultatele personale. Rog CV actualizat, ☎0729.514.260 dorindinulescu@gmail.com

2278. **SOUS CHEF** cu experienta in bucataria internationala, dorim seriozitate si spirit de echipa, ☎0731.313.797/ 0734.334.443 valentin.condurache@ioana-hotels.com

2279. **SOUS CHEF** cu experienta in bucataria internationala, dorim seriozitate si spirit de echipa, ☎0731.313.797/ 0734.334.443 valentin.condurache@ioana-hotels.com

2280. **SPALATOR auto angajam cu experienta, in zona Colentina. Relatii la telefon: ☎0768.102.855/ 0774.095.216**

2281. **SPALATOR** auto cu experienta pentru spalatorie auto cu vad format de peste 10 ani, ofer salariu plus comision din cosmetica si degresar. Spalatoria este situaua in Prelungirea Ghencea nr. 107, ☎0768.411.929/ 0762.361.825 crimi_viorel2008@yahoo.com

2282. **SPALATOR auto cu experienta pt. Activ Auto Car Wash zona Bucur Obor sector 2. Cautam persoane serioase. Conditii optime de lucru. Comisioane si diverse bonusuri, program de lucru luni - sambata 09-19; 900 L; ☎0722.605.050 www.activauto.ro**

★★★★★★★★★★★★★★★★★★★★

2283. **SPALATOR AUTO CU EXPERIENTA, ASPECT INGRIJIT, SPALATORIA SE AFLA IN ZONA BRANCOVEANU, VESTIAR, DUS. POSIBILITATEA DE CAZARE GRATIS, PROGRAM FLEXIBIL, COMISION LA POLISH/ TAPITERIE/ DEGRESARI SI BONUSURI, CARTE DE MUNCA. OFER SALARIU 1.000 L; ☎0727.840.510**

★★★★★★★★★★★★★★★★★★★★

2284. **SPALATOR** auto cu experienta, salariu atractiv plus comision 20%, zona Salajan - statuie Nicolae Grigorescu, spalatoria Auto Smart; ☎0766.309.126

2285. **SPALATOR** auto cu experienta, seriosi, angajam la spalatorie zona Drumul Taberei; ☎0762.822.725

2286. **SPALATOR** auto cu/ fara experienta; ☎0744.377.851

2287. **SPALATOR** auto la Citygo Carwash, ultracentral, vad, cu/fara experienta, serios, zona Calea Calarasilor, salariu+bonus+comision -2.000 lei, posibil cazare, echipamente moderne, contract legal, mediu placut. **2.000 L;** ☎0743.089.089

2288. **SPALATOR** auto pentru spalatorie cu vad, conditii bune de lucru, procent la lucrari, salariu + comision, carte de munca; **900 L;** ☎0766.343.435

2289. **SPALATOR** auto pentru un parc auto, program lejer, salariu foarte atractiv plus bonusuri, **1.800 L;** ☎0729.004.737 wmwauto@yahoo.com

2290. **SPALATOR** auto pt. spalatorie auto zona Calea Vacaresti. Rugam seriozitate ☎0768.647.026

2291. **SPALATOR** auto, cu experienta, din Bucuresti, zona Morarilor, B-dul 1 Decembrie, sector 3, vad format, oferim contract de munca, comisioane, salariu atractiv; ☎0735.852.765/ 0763.972.270

2292. **SPALATOR** auto, spalatori auto cu experienta. Angajam baieti cu experienta, program 3 zile lucratoare cu 1 zi libera. Oferim salariu 700 ron + comisioame de 50% la tapiterii, ceara, covoare, ☎0767.440.435

2293. **SPALATOR** auto, spalatoria Aqua zona Tei Bamboo angajeaza spalator auto cu experienta, aspect ingrijit si cazier curat. Se ofera salariu + comisioane precum si conditii foarte bune de munca; ☎0722.554.345

2294. **SPALATOR** auto, zona Vitan, reprezentanta auto, Posesor permis categ B. Relatii la telefon intre 9-17, ☎0741.166.077

2295. **SPALATOR** auto. Spalatoria La Gill SRL sector 5, angajeaza muncitor calificat sau necalificat cu salariu minim pe economie plus comision, ☎0744.657.330 monicajitea67@yahoo.com

2296. **SPALATOR** auto. Spalatorie auto angajeaza personal in zona Uverturi (Militari), ☎0773.746.979

2297. **SPALATOR** auto. Spalatorie auto sector 3 angajeaza spalator auto cu experienta, persoana serioasa, aspect ingrijit, conditii avantajoase, contract de munca; ☎0772.148.175

2298. **SPALATOR** si vulcanizator auto. Program flexibil, salariu atractiv, utilaje noi. Zona Militari-Lujerului, **1.200 L;** ☎0770.754.437 costindolcee@yahoo.com

2299. **SPALATOR** vase pt. firma de catering, program 8-17 de luni pana vineri, minim liceu, zona Semanatoarea Regie. Disponibilitate imediata, experienta anterioara in domeniu e un avantaj **1.200 L;** ☎0747.178.278 hr@ricasigica.ro www.ricasigica.ro

2300. **SPALATOR** vase, daca esti o persoana organizata si lucrezi bine in echipa te asteptam in echipa noastra pentru a ocupa postul de lucrator bucatarie (spalator vase). Pt. informatii si detalii: 0758115702 ☎0758.115.702 h5938-kc@accor.com

2301. **SPALATOR** vase, om de serviciu pentru restaurant situat in piata Gorjului, preferabil cu domiciliul in apropiere. Salariu atractiv. Se ofera transport si o masa/zi. Mai multe detalii la telefon. **1.000 L;** ☎0721.532.388/ 0734.819.944 stefanis.badea@yahoo.com

2302. **SPALATOR** vase, ospatar, receptionera jocuri. Restaurantul Trick Shot din interiorul Mall-ului Promenada angajeaza spalator vase, receptionera jocuri, ospatar/ospatarita, ajutor barman. Oferim salariu motivant si contract de munca, ☎0756.143.301

2303. **SPALATOR** vase, personal pentru spalat vase si curatenie pt. restaurant din zona Dorobanti. Program in ture, o zi lucratoare cu o zi libera, salariu atractiv, contract de munca, se asigura masa si transportul **1.300 L;** ☎0729.660.781

2304. **SPALATOR** vase. Restaurant in zona Floreasca cauta personal pentru postul de spalator vase. Rog seriozitate. Pachet salarial atractiv, ☎0723.845.910 Cristi@uanderful.ro

2305. **SPALATOR** vase. Restaurantele La Mama angajeaza personal pe postul de spalator vase. Cautam persoane serioase, care vor sa munceasca. Trimiteme datele de contact pe mail sau suna-ne. ☎0721.102.101 cv@lamama.ro

2306. **SPALATOR** vase. Restaurantul Hard Rock Cafe angajeaza personal pt. postul Spalator vase. Program: 8 ore/zi, 5 zile/ saptamana. Beneficii: contract de munca/ masa de personal. Pentru mai multe detalii sunati la tel., ☎0751.190.483 eliza.bourceanu@hardrockcafe.ro

2307. **SPALATOR vehicule: conditii - permis auto (obligatoriu) pt. Top Lac Auto SRL, cu sediul in Bucuresti, str. Bd. Timisoara nr. 179, sector 6, persoana contact Florin Gheorghiu. Salariu net 1.500 L; ☎0744.656.141**

2308. **SPALATOR. Avia Motors, dealer autorizat Skoda, angajeaza spalator auto cu permis categoria B. Relatii la tel. 021/209.40.00; 0746.209.911 sau la punctul de lucru al societatii din Pantelimon, Bd. Biruintei nr. 11, jud. Ilfov.**

2309. **SPALATOR.** Hotel Ramada Bucuresti Nord angajeaza spalator de vase si camerista. Pentru detalii va rugam sun

# LOCURI DE MUNCĂ

2352. **STIVUITORIST** pentru o companie de distribuţie electro-IT, Chiajna. Se lucreaza 8 ore /zi in 2 ture. Experienta: minim 2 ani Logistica, autorizatie ISCIR. Se ofera salariu, bonuri masa, transport metrou Pacii, **1.400 L/;** ☎0771.206.802/ 031.407.00.23 contact@ebc-hr.ro www.ebc-hr.ro

2353. **STIVUITORIST** pentru statia de sortare a deseurilor Glina. Relatii zilnic intre orele 08-17 de L-V. Calificarea de mecanic utilaj constituie un avantaj. Oferim bonuri de masa, **2.000 L/;** ☎0744.324.268 comagrab@yahoo.com

2354. **STIVUITORIST** si manipulant depozit, Sc Agrirom cu sediul in sos Andronache sect 2 angajeaza stivuitorist si manipulant depozit produse congelate si ambientale. Oferim C.M, bonuri de masa plus alte facilitati. Cerem si oferim seriozitate. ☎0741.092.278 romeo-trandafir@agrirom.ro

2355. **STIVUITORIST,** zona Republica, Gara Catelu, salariu net 1.500 ron plus bonuri de masa, program de luni-vineri, 8.30-17.00, dep neferoase, **1.500 L;** ☎0762.232.129 cboangar@steelmet-ro.vionet.gr

2356. **STIVUITORISTI** (lamele laterale) in zona Chitila. Cerinte: permis stivuitorist valabil, 3 schimburi. Beneficii: Salariu 1.800-2.000 L net + bonuri + bonus 0-350 lei + transport asigurat **2.000 L;** ☎0720.026.156

2357. **STIVUITORISTI** Angajam pentru un cunoscut depozit de pe A1, Km 13. Program: 2 schimburi. Beneficii: tichete de masa, transport asigurat de la Pacii, **1.900 L;** ☎0725.132.217 ionut.dragoi@passion4work.ro

2358. **STIVUITORISTI** Reach Truck, lamele laterale, in zona Chitila. Cerinte: permis stivuitorist valabil, 3 schimburi. Beneficii: Salariu 1.800-2.000 L net + bonuri + bonus 0-350 lei + transport asigurat. **2.200 L;** ☎0720.026.156

2359. **STIVUITORISTI,** personal cu experienta pe Reach Truck, contract pe perioada nedeterminata. Program in 2 schimburi, norma de 8 ore. Salariu atractiv + tichete de masa, bonusuri, **1.800 L;** ☎0732.959.316

2360. **STIVUITORISTI,** salariul 1800 lei net + tichete.. Lugera angajeaza stivuitoristi pentru o fabrica din zona Clinceni. Transport asigurat de la Piata Unirii (distanta de aproximativ 35 minute). Program L-Vineri 2 schimburi 06:00-14:30/08:00-16:30, ☎0733.772.476 valentin.baciu@lugera.ro

2361. **SUBCONTRACTAM** firma constructii cu sudor, instalator instalatii sanitare, electrice si rigipsari ☎0722.666.333

2362. **SUDOR** Atelier confectii metalice angajeaza lacatus sudor confectii metalice, carte de munca, zona Piata 1 Mai, Bucuresti, salariu de la 2500 lei si creste in functie de experienta; ☎0761.338.033 fierareu@gmail.com www.fierar.eu

2363. **SUDOR** CO2 (mobilier metalic). Carte de munca. Zona capat metrou Pipera. Program luni-vineri 7-15.30? ☎0720.333.251/ 0720.333.252 office@feromex.ro www.feromex.ro

2364. **SUDOR** Mig Mag, productie confectii metalice angajam imediat sudor;venituri integral pe cartea de munca, locatie Bd Preciziei, sector 6, Bucuresti, valabil si pentru provincie, asiguram cazare; salariu net **2.000 L/;** ☎0729.978.261 corturisiprelate@gmail.com

2365. **SUDOR** MIG/MAG calificat, SKB Prod Systems SRL, avand ca obiect de activitate fabricarea masinilor de ridicat si transportat angajaza in vederea lansarii activitatii de productie, ☎0740.244.245/ 0740.244.245 danut.dinca@skbs.ro

2366. **SUDOR** si vulcanizator auto. Urgent, angajez vulcanizator auto cu experienta (+ indreptat jante) si sudor (oxigen si acetilena) pentru reparatii tobe de esapament. Salariu avantajos.Punct de lucru: Prelungirea Ghencea nr. 93, ☎0722.598.807/ 0770.739.905 mohamed211972@yahoo.com

2367. **SUDOR, strungar si lacatus mecanic firma din Afumati, Ilfov angajeaza urgent. Se asigura transport; ☎0723.984.321**

2368. **SUDORI - instalatori tehnico - sanitari si gaze, cu contract de munca; ☎0728.837.774**

2369. **SUDORI** Atelier confectii metalice din Buftea, angajeaza sudori lacatus mecanic cu experienta in confectii metalice. Se ofera salariu motivant si bonusuri functie de perfoemanta. ☎0725.354.589 office@ironcon.ro

2370. **SUDORI** Cautam urgent sudori electric pentru sudura pe santier la montaj. Asiguram contract de munca. Cazare daca e cazul, **2.500 L;** ☎0762.499.791

2371. **SUDORI** CO2, pentru firma productie confectii metalice usoare (Bucuresti, zona Vitan). Cerinte: experienta minim 1 an, persoane harnice, serioase. Oferim: salariu fix, bonus lunar in functie de performante, tichete de masa, plata orelor suplimentare, decontare transport pe mijloacele de transport in comun; ☎0724.299.590

2372. **SUDORI** electrici cu experienta in lucrari de gaze naturale, angajam cu contract de munca, program 8 ore. Salariul intre 3.500-4.000 L, ☎0752.022.371 retele.agafia@yahoo.com

2373. **SUDORI** electrici cu experienta in lucrari de gaze naturale, angajm cu contract de munca, program 8 ore. Salariul intre 3.500-4.000 L ☎0752.022.371 retele.agafia@yahoo.com

2374. **SUDORI lacatusi, muncitori necalificati pentru santier Bucuresti. Se asigura contract, cazare, transport si salariu avantajos. Relatii la telefon; ☎0728.865.354/ 0728.834.399**

2375. **SUDORI** SC IMSAT SEE Punct de lucru Giurgiu angajeaza sudori. Se ofera salariu atractiv, tichete de masa, prime de Paste si Craciun, transport gratuit Bucuresti, Giurgiu. Relatii la tel. ☎0741.207.012 elisabeta.sarluceanu@imsateed.ro

2376. **SUDORI** si lacatusi. Rugam seriozitate, salariu ff bun; ☎0730.466.836

2377. **SUDORI,** lacatusi, lucratori comerciali, zona Voluntari; ☎0740.184.920

2378. **SUDORI,** S.C. Mirad Energy Services SRL angajeaza: sudori, lacatusi mecanici instalatori, muncitori necalificati. Tel., ☎0734.392.169/ 0752.169.144/ 0751.629.832

2379. **SUPRAVEGHETOARE** sala jocuri pt. SC Magic Games AB SRL Sector 2, incinta Mega Mall etaj 2, langa National Arena. Relatii la telefon **1.500 L;** ☎0725.550.268 minacristi@gmail.com

2380. **SUPRAVEGHETOARE.** Angajam supraveghetoare copii la loc de joaca pentru copii in Centrul Comercial Auchan Oradea; ☎0744.502.247 vtsiokos@yahoo.com

2381. **SUPRAVEGHETOR** echipa curatenie, birouri/spatii comune/spatii comerciale, full-time, zi/noapte. Relatii la ☎0786.396.900

2382. **SUPRAVEGHETOR** loc joaca. Candidatul ideal: persoana punctuala, comunica si relationeaza cu copiii, atentie distributiva, atitudine pozitiva si proactiva fata de munca, persoana deschisa. ☎0755.080.887 hr@gymboland.ro www.gymboland.ro

2383. **SUPRAVEGHETOR** sala jocuri. Angajam fete cu/fara experienta pentru postul de supraveghetor sala jocuri electonice. CV la adresa de mail sau telefonic la numarul de telefon. ☎0771.680.859 sphinxarena2014@gmail.com

2384. **SUPRAVEGHETOR** socio-educativ, angajam pentru loc de joaca pentru copii. Locatie situata în Mega Mall cu program full-time (8h/zi). ☎0756.060.008 andreea@gymboland.ro

2385. **TALPUITOR** cu experienta pentru atelier incaltaminte, manopera 12-25 lei; ☎0722.655.749

2386. **TALPUITOR** manual chiar si pensionar cu carte de munca sau contract; ☎021.420.38.52/ 0732.509.936

2387. **TAMPLAR -montator pentru mobilier din PAL/MDF cu experienta si muncitori necalificati dispusi sa invete meseria de tamplar, pentru SC Mobira Grup SRL, cu sediul in Bucuresti, sect. 6, Crangasi; ☎0722.698.948**

2388. **TAMPLAR** calificat/necalificat si ucenic tamplar pentru productie mese de biliard si mobilier tematic. Posibilitati nelimitate de afirmare si de a invata lucruri noi. Sos. Vergului nr. 59, program 9-18, ☎0722.225.335 marius.rosu@pro-biliard.ro

2389. **TAMPLAR** circularist, montator mobilier, salariu foarte bun, carte de munca; ☎0721.693.400

2390. **TAMPLAR** cu experienta fabrica de mobila lemn masiv, la 5-8 min de metrou Dimitrie Leonida, **400 €;** ☎0723.333.221/ 0723.333.221 office@mtfabrica.ro

2391. **TAMPLAR cu experienta in PAL melaminat, program flexibil si salariu bun, zona Cora Pantelimon; ☎0722.603.644**

2392. **TAMPLAR** cu experienta in PAL melaminat; ☎0760.996.072

2393. **TAMPLAR** cu experienta in productia de mobilier din pal, mdf si lemn. Salariu atractiv, ☎0753.151.554 ioan@royalholding.ro

2394. **TAMPLAR cu experienta, montaj mobilier PAL melaminat, in zona Clinceni. Salariul in functie de performanta; ☎0724.238.773**

2395. **TAMPLAR cu experienta, PAL melaminat, atelier zona Clinceni, angajez; ☎0724.238.773**

2396. **TAMPLAR cu experienta, salariu atractiv, Bucuresti, sector 5; ☎0763.393.815**

2397. **TAMPLAR** in pal melaminat cu experienta. Salariul este unul atractiv. Atelierul este la statia de metrou Preciziei. Suntem o firma cu experienta in domeniu si oferim siguranta locului de munca ☎0722.686.949

2398. **TAMPLAR** in pal melaminat, montator, ofer cazare pentru provincie, carte de munca, program Luni- Vineri 9.00-18.00, salariu de **2.500 L;** ☎0722.648.175

2399. **TAMPLAR** PAL Melaminat. Societate comerciala angajam tamplar pal melaminat. Salariu motivant. Mai multe detalii la telefon, ☎0722.568.940

2400. **TAMPLAR** pal melaminat. Zona Colentina; ☎0721.860.489

2401. **TAMPLAR** pal si lemn cu experienta, angajam cu un salariu intre 1.600 si 2.400 (conform experientei), asiguram cazare pentru angajatii din afara Bucurestiului; **2.000 L;** ☎0725.227.397/ 0726.301.049 josephrizk00@hotmail.com

2402. **TAMPLAR pentru atelier pal si mdf, zona Drumul Taberei Militari; ☎0721.288.118**

2403. **TAMPLAR** Producator mobila, angajeaza muncitori calificati, cu experienta pt. realizarea si montarea pieselor de mobilier. Salariu in functie de performante si bonusuri la lucrare. Relatii la tel. ☎0722.882.812/ 0730.071.145 office@lmndesign.ro

2404. **TAMPLAR** pvc, cu/sau fara experienta, zona Colentina - Voluntari, rog seriozitate; ☎0762.203.198/ 0723.560.267

★★★★★★★★★★★★★★★★★★★★

2405. **TAMPLAR PVC. FABRICA PRODUCTIE USI ALUMINIU SI PVC ANGAJEAZA PENTRU SECTIA DIN CIOROGARLA CONFECTIONERI CALIFICATI TAMPLARIE ALUMINIU SI PVC. OFERIM SALARIU MOTIVANT +BONURI DE MASA; ☎0745.360.109 IONUT.NEAGU@PFG.RO**

★★★★★★★★★★★★★★★★★★★★

2406. **TAMPLAR** si montator cu experienta in pal si MDF, persoane foarte serioase si cu dorinta de munca. Zona Militari, statie metrou Pacii, salariu (in functie de abilitati) 1.500-2.300 L; ☎0786.177.999 office@fronte.ro

2407. **TAMPLAR, dulgher, 4 instalatori, 5 electricieni, 3 tapiteri, 4 sudori, 3 lacatusi, zugravi- faiantari, pentru Total Construct amenajari interioare (zona centrala, salariu avantajos); ☎0753.582.372**

2408. **TAMPLAR,** dulgher. SC Eva Design Otopeni angajeaza pentru montaje casute, terase, pergole lemn. Permis auto prezinta avantaj. ☎0742.284.304 office@evadesign.ro

2409. **TAMPLAR,** electrician, mecanic auto angajam pentru Novomatic Admiral. Cerinte: calificare, experienta in domeniu, disponibilitate pentru deplasari, permis auto. Oferim: salariu atractiv, bonusuri, bonuri de masa, diurna. Detalii la tel., CV la adresa: ☎0374.159.000 hr@admiral.ro

2410. **TAMPLAR,** Firma producatoare de mobilier la comanda din PAL si MDF, angajeaza urgent tamplar cu experienta in montarea pieselor de mobilier cat si asamblarea accesoriilor. Oferim salariu motivant si bonusuri. ☎0755.704.074 office@mobilaromania.ro www.mobilaromania.ro

2411. **TAMPLAR,** pentru activitate productie si montaj mobilier la comanda. Se cere seriozitate si dorinta de munca. Posibilitate promovare functie sef atelier. Se ofera salariu foarte bun, in functie si de competenta, ☎0721.238.957 office@mobiladebucatarie.eu www.mobiladebucatarie.eu

2412. **TAMPLARI** cu experienta in mobilier de: pal, mdf, hpl. Ne marim echipa! Cautam persoane energice, sociabile, ambitioase. Executam proiecte in tara si strainatate. Atelierul in Vitan, sect. 3. **2.200 L;** ☎0723.272.251 office@ianson.ro www.ianson.ro

2413. **TAMPLARI** cu experienta si mai putina experienta, 2.000 - 2.500 ron, Viilor 56, program 8 - 16; ☎0721.343.380

2414. **TAMPLARI CU/ FARA EXPERIENTA, COM. DOMNESTI JUD. ILFOV, OFERIM CAZARE; ☎0745.976.102**

2415. **TAMPLARI** lemn si muncitorii necalificati seriosi indiferent de varsta. Salarii atractive cu program de 8 ore si 5 zile pe saptamana, pentru mai multe detalii la tel, angajam si part time ☎0799.055.577

2416. **TAMPLARI** si ajutoare de tamplari. Vivre Logistics SRL angajeaza pentru depozitul de mobila si decoratiuni. 5 zile/sapt. Depozit inchis: 4.000 mp. Pachet salarial motivant. zona Gara Progresul. ☎0741240896

2417. **TANAR fara experienta pentru atelier productie mobila, zona Clinceni; ☎0724.387.773**

2418. **TANAR fara experienta pentru atelier tamplarie angajam, zona Clinceni. Specializare la locul de munca. Cerinte: disponibilitate pentru munca in echipa, indemanare, seriozitate. Contact: ☎0724.238.773**

2419. **TANAR fara experienta, pentru atelier productie mobilier, in zona Clinceni. Calificarea se face la locul de munca, salariul in functie de performanta; ☎0724.238.773**

2420. **TAPITER** serios cu experienta; ☎021.323.58.16/ 0784.863.490

2421. **TAPITER** si muncitor necalificat. SC Mabi's Mob 2013, angajeaza munitori necalificati si tapiteri. Detalii la telefon. ☎0765.482.548 mabisvb@yahoo.com

2422. **TAPITER** zona Andronache, sector 2, salariul dupa interviu, asiguram cazare pentru persoanele din afara Bucurestului; ☎0723.869.275/ 0731.364.623 donquihotte94@yahoo.com

2423. **TAPITERI,** tamplari si croitor, cusator, pentru productie canapele, paturi, mobilier tapitat si mobilier din pal. Echipamente noi, conditii foarte bune si salariu peste 2500 lei in functie de experienta. **2.500 L;** ☎0741.657.595 office@valenteosofas.ro www.valenteosofas.ro

2424. **TAXI.** Cautam echipa de soferi Taxi pentru o masina noua 2015 necoalantata inca, (cu posibile variante intre AS si Pelicanul) cu aplicatie Clever. Precum si schimb de zi zona Militari sau Centru, Chitila (seara), ☎0728.005.505

2425. **TECHNICIAN** confectii in Bucuresti pentru control calitate - produse export; ☎0722.272.727 office@alexinternational.ro

2426. **TEHNICIAN** CCTV. Firma de constructii angajeaza tehnician IT pentru montaj si intretinere camere interne. Salariu+ telefon, **2.500 L/;** ☎0751.141.825 alex.blitzconstruct@gmail.com

2427. **TEHNICIAN** dentar pentru inchiriat masa de lucru in laborator. In judetul Ilfov, comuna Pantelimon. Cu materiale proprii sau la comun. Pretul este stabilit in urma interviului. ☎0732.457.875 ducmanandrei@yahoo.com

2428. **TEHNICIAN** Firma de mentenanta angajeaza urgent tehnician mentenanta. Cerinte minime: seriozitate si experienta. Relatii la tel. ☎0742.175.566

2429. **TEHNICIAN gene persoana serioasa, ambitioasa, sociabila, abilitati de comunicare - usurinta in relationare interpersoanala si capacitate de adaptare. Dorinta de implicare, initiativa, persoana cu experienta in montat gene fir cu fir, 2D, 3D, rusian volume, hollywood, effect. se ofera, salariu motivant, contract de munca, program de lucru in ture; ☎0766.590.968**

2430. **TEHNICIAN** interfoane si/sau sisteme alarma. Reprezinta un avantaj experienta ca si conducator auto categoria B in Bucuresti. ☎021.335.84.20/ 0722.307.333 angajari@aba.ro www.abasecurity.ro

2431. **TEHNICIAN** intretinere cu experienta, pentru SC ABC Control; ☎0729.113.637

★★★★★★★★★★★★★★★★★★★★

2432. **TEHNICIAN PRODUCTIE PUBLICITARA CU EXPERIENTA IN PRODUCTIA DE RECLAME LUMINOASE - CONFECTIONERI LITERE VOLUMETRICE, ELECTRICIENI, LACATUSI MONTATORI. SUNTEM O FIRMA CU TRADITIE DE 16 ANI LOCALIZATA IN MILITARI. ASIGURAM INSTRUIRE. OFERIM SI CEREM SERIOZITATE, 1.850 L; ☎0720.405.060 CV@INDIGONEON.RO**

★★★★★★★★★★★★★★★★★★★★

2433. **TEHNICIAN** reparatii centrale termice pt. firma service; ☎0720.060.601

2434. **TEHNICIAN** reparatii electrocasnice mari cu experienta de minim 1 an de zile.Cautam atat angajati ce vor desfasura munca de teren cât si angajati care vor avea o locatie fixa. ☎0737.362.473

2435. **TEHNICIAN** reparatii. Cunostinte mecanica, electrica, tehnic, cunoasterea limbii engleze, permis de conducere, executa diverse reparatii administrative si tehnice, repara si intretine automatele de tip vending, ☎0755.080.887 hr@gymboland.ro

2436. **TEHNICIAN** service pt. centrale termice cu experienta minim 1 an in domeniu pt. Romservice Termo SC autorizata ISCIR. Se ofera salariu fix + comision, auto serviciu, tel, scolarizari. Zona Bucuresti If. ☎0735.233.330/ 0756.123.030 Vlasta.consulting@gmail.com

2437. **TEHNICIAN** sisteme antiefractie, varsta maxima 40 de ani, permisul auto constituie avantaj. Salariu motivant. Contract de munca. Cerem si oferim seriozitate. **1.700 L;** ☎0733.063.458 senzor_guard@yahoo.com

2438. **TEHNICIAN,** electromecanic, interfoane. Firma specializata in montajul si reparatia sistemelor de interfoane, angajeaza tehnician, electromecanic. Obligatoriu experienta. Permis categoria B constituie un avantaj. ☎0755.113.404 office@electrogrupproinstal.ro

2439. **TEHNICIENI** instalare sisteme HVAC cu experienta in montarea de pompe de caldura, ventiloconvectoare, tubulaturi de ventilatie; ☎0722.465.087

2440. **TEHNICIENI** pentru sisteme anti efractie si control acces. Salariu motivant si platit la timp. Rog CV-uri pe adresa de mail, ☎0751.284.721 angajare@companiadepaza.ro

2441. **TEHNICIENI,** Lugera angajeaza tehnicieni (cu/fara experienta) pentru o companie cu sediul localizat in Mogosoaia. Program luni-vineri 8:30-17:00. Salariul:1300 lei net + decont transport (maxim 170 lei/ luna), ☎0754.221.386 octavian.stoica@lugera.ro

2442. **TEHNICIENI. S.C. COMPANIA DE PAZA R.O ANGAJEAZA TEHNICIENI PENTRU SISTEME DE DETECTIE, SUPRAVEGHERE VIDEO, CONTROL ACCES, CU EXPERIENTA. SALARIU MOTIVANT SI PLATIT LA TIMP; ☎0751.284.721 ANGAJARE@COMPANIADEPAZA.RO**

2443. **TELESALES** & Support. Catering Raw-Vegan zona Muncii. Cautam colega noua, pasionata de bucataria vegetariana si de vanzari :). Va prelua comenzile clientilor si va genera comenzi noi. Lu-Vi 9-17. www.rawz.ro, **2.000 L;** ☎0742.500.900 unaculuna@gmail.com

2444. **TINCIHIGIU** Service auto multimarca angajez tincihigiu auto. Salariu si bonsuri motivante. Sector 1 (Casa Presei); ☎0734.949.949 dragos@dvauto.ro

2445. **TINERI** calificati/ necalificati pentru firma productie mobilier pal, Voluntari-Ilfov. Asig. transport din Colentina; ☎0765.114.694/ 0734.399.907

2446. **TINERI** cu sau fara studii, aspect fizic placut, limba engleza nivel mediu, pentru moderare discutii online. Locatie ultramoderna, castiguri substantiale, putere, independenta. Dezvolta-ti cariera alaturi de noi, ☎0746.847.466 contact@teamvisionstudio.ro www.teamvisionstudio.ro

2447. **TINERI,** angajam tineri cu/fara experienta pentru departamentul vanzari, contabilitate si resurse umane. Relatii la tel., ☎021.253.27.00

2448. **TINICHIGII** auto cu experienta pt. service multi marca **10 L;** ☎0753.060.353

2449. **TINICHIGII** Service restaurare masini de epoca angajeaza tinichigii, mecanici, vopsitori, electricieni, ucenici. ☎0723.378.385

2450. **TINICHIGII** si mecanici auto cu experienta pentru service auto AD Garage, sector 3, Bucuresti, Calea Dudesti, salariu net lunar **2.000 L;** ☎0753.096.891

2451. **TINICHIGIU** Atelier tuubulatura ventilatie angajam tinichigiu atelier ventilatie, experienta minim 1 an. Salarizare motivanta in functie de calificare. Oferim si solicitam seriozitate? ☎0724.526.106/ 0731.368.217 marcel@teknovent.ro

2452. **TINICHIGIU** auto, experienta obligatorie, Fundeni, salariu 2.000-3.500; ☎0720.136.239

**LUCRĂTOR COMERCIAL ASISTENT VANZARI**
**cu/ fără experienţă**
**PENTRU MAGAZINELE GERMAG ELECTROCASNICE MICI ŞI CONFECŢII**
**SALARIUL: 1.350 - 1.450 LEI + COMISION**
**CV LA: recrutare@germag.ro**
**Tel: 0725.558.223**

2453. **TINICHIGIU** auto. Ne marim echipa, tinichigiu auto cu experienta, salariu motivant, posibilitate dobandire diploma de calificare, bonusuri in functie de realizari, service-ul se afla in sector 2, salariu min 2000 L, ☎0765.691.589

2454. **TINICHIGIU** auto. S.C.ASL Autogroup S.R.L. cu sediul in Strada Fabrica de Chibrituri nr. 48, sector 5,(punct de reper Autogara Filaret) angajeaza tinichigiu auto cu experienta. Salariu minim 2.500. Program lucru L-V 8-18, ☎0758.318.318/ 0758.383.383

2455. **TINICHIGIU** cu experienta pentru montaj capace atic si sorturi de tabla. Salariu 2500- 3000 lei, 5 lei/metru liniar; ☎0766.526.542

2456. **TINICHIGIU,** Car Expert Auto Center, Sos. Pipera-Tunari nr. 1, Voluntari, Ilfov, seriozitate, pasiune pentru masini, spirit de echipa. Salariu 2.000 - 2.500 Lei in functie de pregatire si eficienta. Contact: ☎0752.767.676 office@carexpertauto.ro

2457. **TINICIGIU** auto. Midocar Vitan. Cerinte obligatorii: calificare tinichigiu, experienta in domeniu minim 3 ani, permis categoria B. Relatii la telefon intre orele 8-17, ☎0741.166.077

2458. **TIPARITORI,** ajutor de tiparitori pentru rotativa, legatorese cu experienta si manipulanti de marfa pentru posturi stabile, full time, salarii atractive ☎0723.386.633 viorela@artprint.ro

2459. **TIPOGRAFIE** din Bucuresti- Sector 6, cauta: personal necalificat pentru meseria de legator, ajutor tiparitor, manipulant, masinist masina de stantat, sofer distribuite. Detalii la tel. Pentru Cv-uri pe e-mail, ☎021.433.07.01 petre.marcu@everest.ro

2460. **TRACTORIST** angajam pentru SC Electromagnetica SA. Relatii la telefon: ☎0756.089.150/ 021.404.21.20/ 0754.219.272

2461. **TRAINER** pt. catei care sa socializeze cu cateii si 2 ingrijitori care sa se ocupe de curatenie si hranire catei. pt. adapost. Cerinte obligatorii: compasiune pt animale, implicare si seriozitate **1.200 L;** ☎0788.284.612 alice.stahie@yahoo.com

2462. **TRANSATOR** carne carne pui/ vita, barbati si femei serioase, responsabile, flexibile si punctuale. Beneficii: loc de munca sigur si stabil, salariu motivant, ☎0737.199.016 office.smartworks@gmail.com

2463. **TRANSATOR pui si dezosator pui, salariu atractiv, bonusuri, mediu de lucru placut, program stabil, o singura tura; ☎0723.654.393**

2464. **UBER-TAXI** Ai masina? o poti transforma intr-o masina de facut bani.Vrei ceva de lucru in afara programului, o poti face, ca partener independent Uber ai libertatea si flexibilitatea de a conduce oricand ai timp, ☎0721.163.116 NICOLETA.ANGHEL87@YAHOO.COM

2465. **UCENIC service auto: conditii: - permis auto (nu obligatoriu) pt. Top Lac Auto SRL, cu sediul in Bucuresti, Bd. Timisoara nr. 179, sector 6. Persoana contact Florin Gheorghiu. Salariu net 1.500 L; ☎0744.656.141**

2466. **UCENIC vopsitor/tinichigiu cu experienta in service minim 6 luni, locatia Valea Oltului; ☎0374.102.323 hr@autocobalcescu.ro**

2467. **UCENICA** coafor. Daca ai absolvit cursul de coafor/ sau daca esti in curs de si iti doresti sa faci din pasiunea ta un mod de viata (posibilitate de angajare) atunci noi te asteptam in salonul nostru pt. a continua, **1 L;** ☎0769.636.883 office.eam@gmail.com www.anticastudio.ro

2468. **UCENICA** junior coafor. Daca ai absolvit cursul de coafor (sau daca esti in curs de) si iti doresti sa faci din pasiunea ta un mod de viata cu posibilitate de angajare atunci noi te asteptam in salonul nostru, **1 L;** ☎0769.636.883 contact@anticastudio.ro www.anticastudio.ro

2469. **VANZATOARE** /gestionara confectii outlet zona Perla, 9 ore pe zi, L-V + Sambata 5 ore. Comision semnificativ. Daca esti comunicativa, harnica, ai experienta gestiune min. 1 an si iti plac hainele trimite CV-ul la adresa de email, **1.500 L;** ☎0744.353.749 aurelian.pope@gmail.com

2470. **VANZATOARE** /vanzator pentru minimalist, zona Unirii, Udriste, salariu bun+bonuri de masa; ☎0784.504.246

2471. **VANZATOARE** /vanzatori. Magazin alimentar angajeaza vanzatoare/vanzatori pt raion mezeluri si brânzeturi. Program de lucru in 2 schimburi. Punct de lucru: str Istriei 24-26, sector 3, Bucuresti, **1.400 L;** ☎0722.200.121/ 0724.590.850 anomis.star@gmail.com

2472. **VANZATOARE angajam pentru patiserie si femeie de servici si modelator covrigi; ☎0734.030.995**

2473. **VANZATOARE angajam urgent pentru magazin alimentar, zona Colentina, cu domiciliul in sectorul 2, Voluntari sau Pantelimon. Conditii de munca bune, salariu foarte atractiv; ☎0745.391.559**

2474. **VANZATOARE** angajeaza patiserie-cofetarie, salariu avantajos. Relatii la telefon; **2.000 L;** ☎0751.789.812

2475. **VANZATOARE** angajez pentru magazin alimentar Drumul Taberei; ☎0770.692.987

2476. **VANZATOARE** Brutarie germana artizanala angajeaza vanzatoare; ☎0799.995.893 office@brotmanufactur.ro

2477. **VANZATOARE** cautam persoana cu sau fara experienta in vanzari, program de 8 ore pe zi, 2 libere pe saptamana. Salariu atractiv; ☎0740.016.577

2478. **VANZATOARE** cofetarie cu experienta minim 1 an, comunicativa, pentru cofetarie de lux in Centrul Vechi si P-ta Alba Iulia. Se ofera salariu motivant, bonus vanzari, program 2 zile/ 2 zile sau 8 ore/ zi, training, CIM nedet **1.500 L;** ☎0735.234.838 resurseumane@ekadevelopment.ro

2479. **VANZATOARE** cofetarie, cu experienta. Anajam ajutor de cofetar cu minime cunostinte in domeniu. Experiernta prezinta un avantaj. Zona Berceni- Oltenitei. Rog seriozitate; ☎0723.384.312/ 0722.252.542

2480. **VANZATOARE** cofetarie. Cautam persoane 25-40 de ani, cu sau fara experienta, energice, pozitive, amabile in interactiunea cu clientul. Program 8 ore, 2 zile libere pe saptamana. ☎0740.016.577 elena@zoomserie.gr

2481. **VANZATOARE** cu chef de munca si serioase, angajez pentru magazin incinta licee aflate in Drumul Taberei sector 6; ☎0764.050.027

2482. **VANZATOARE** cu experienta (articole copii), pentru mag. Bucur Obor; ☎0723.880.799

2483. **VANZATOARE** cu experienta in domeniu pt. magazin cu articole pentru copii aflat in Unirea Shopping Center, etaj 3. Cautam persoane serioase. Se ofera salariu + comision din vanzari. Mediu placut de lucru ☎0722.577.034

2484. **VANZATOARE** cu experienta in domeniul confectiilor (imbracaminte), magazin Domino, lacul Tei, program 1 zi cu 1 zi, sau 6 ore/zi; ☎0722.928.788

2485. **VANZATOARE** cu experienta in magazin alimentar in sector 4 (zona IRA). Salariu 1.500 L, bonusuri de performanta, contract de munca. Tel. Irina, **1.500 L/;** ☎0744.136.687 stoica_nicolae_sorin@yahoo.com

2486. **VANZATOARE** cu experienta in magazin alimentar situat in Militari Residence capat autobz 138, 178. Salariu 1.600 L, carte munca, 4 libere pe luna, ☎0723.348.476 soniard.grup@gmail.com

2487. **VANZATOARE** cu experienta in Piata Progresul, magazin de haine. Relatii la: ☎0768.604.303

2488. **VANZATOARE** cu experienta mag. alimentar zona Piata Romana; ☎0741.252.413

2489. **VANZATOARE** cu experienta pentru magazin alimentar in centru, 8 ore/zi, carte de munca; ☎0762.883.978

2490. **VANZATOARE cu experienta pentru magazin alimentar in Piata Moghioros si Prelungirea Ghencea; ☎0720.565.891**

2491. **VANZATOARE** cu experienta pentru magazin alimentar situat in Popesti Leordeni. Salariu 1500 lei. ☎0725.129.854

2492. **VANZATOARE** cu experienta pentru magazin de cadouri Diversity in centrul comercial Cora Pantelimon. Va rugam trimiteti CV-ul la adresa email, biroudiversity@yahoo.ro

2493. **VANZATOARE** cu experienta pentru magazin de cadouri Diversity in centrul comercial Sun Plaza. Va rugam sa trimiteti cv la adresa de email, biroudiversity@yahoo.ro

2494. **VANZATOARE** cu experienta pentru magazin de cadouri Diversity in urmatoarele centre comerciale: Auchan Crangasi, Cora Pantelimon. Va rugam trimiteti CV- ul la adresa de email, biroudiversity@yahoo.ro

2495. **VANZATOARE** cu experienta pentru magazin de imbracaminte sector 1, **1.500 L;** ☎0723.796.033

2496. **VANZATOARE** cu experienta pentru magazin produse de curatenie; ☎0722.982.593

2497. **VANZATOARE** cu experienta si modelatoare cu experienta pt. covrigarie, patiserie in sectorul 2, zona Diham. Rugam seriozitate.Pentru mai multe detalii, sunati la numarul din anunt **1 €;** ☎0723.360.076

2498. **VANZATOARE** cu experienta, la magazin alimentar, zona Straja (Aleea Huedin). Program in ture. Rog seriozitate, se acorda bonusuri lunare **1.400 L;** ☎0767.271.330 vio_caraman2005@yahoo.com

2499. **VANZATOARE** cu experienta, pentru magazin mixt, zona Dr. Taberei, salariu atractiv, persoana dornica sa munceasca si sa fie pozitiva, serioasa. ☎0767.953.862

2500. **VANZATOARE** cu minima experienta pentru magazin uz casnic zona Dragonul Rosu, salariu atractiv; ☎0740.708.720

2501. **VANZATOARE** cu program full time in complexul IDM Basarab relatii la telefon conditii avantajoase comision din vanzari, un liber pe saptamana programul este cel stabilit de complex **1.500 L;** ☎0762.337.502 ltricrolux@gmail.com

2502. **VANZATOARE** cu sau fara experienta pentru depozit materiale de constructii, Pantelimon; ☎0736.640.392 somes_srl@yahoo.com

2503. **VANZATOARE cu sau fara experienta pentru locatiile Tip Top din Bucuresti, se ofera salariu si 15 tichete de masa (pregatire la locul de munca), 1.500 L; ☎0762.076.504/ 0743.451.677**

2504. **VANZATOARE** cu/ fara experienta, Dragonul Rosu, produse cosmetice, program luni-sambata 7.00-15.00, contract de munca, cerinte: seriozitate si corectitudine **1.800 L;** ☎0754.386.245

2505. **VANZATOARE** Doraly si Dragonul Rosu, Carte de munca. Salariu: cu experienta 1.800 L, fara 1.400 L. Se cer: experienta, seriozitate, experienta de lucru cu calculatorul-este obligatoriu. Disponibile 6 posturi **1.800 L/;** ☎0745.251.740 marian_pirvan@yahoo.com

2506. **VANZATOARE** Dragonul Rosu, produse cosmetice, cu/ fara experienta, program luni-sambata 7.00-15.00, contract de munca, cerinte: seriozitate, corectitudine si o buna abilitate de comunicare cu clientii **1.600 L;** ☎0754.386.245

2507. **VANZATOARE** facturista calculator, angajez; ☎0722.191.919

2508. **VANZATOARE** fara limita de varsta, zona Militari, **1.200 L;** ☎0766.631.777

2509. **VANZATOARE** fast-food. Locatie tip fast-food in Cora Pantelimon angajeza vanzatoare cu experienta, program 2 zile cu 2 zile salariu ☎0721.474.178 Stepphanos@yahoo.co.uk

2510. **VANZATOARE** Firma confectii textile barbati angajeaza vanzatoare in Bucuresti vizavi spitalul Baltazar (spitalul 9) strada Tulnici nr. 15 sector 4 cu program full time, relatii la telefon, **1.500 L;** ☎0786.869.433 ltricrolux@gmail.com

2511. **VANZATOARE** in cofetaria Zobuian. Buna ziua, selectionam o noua colega pentru pozitia de vanzatoare. Cofetaria noastra est una mica si cochета, cu laborator si oameni minunati. Cofetaria noastra este pozitionata langa Piata Rosetti, **1.250 L;** ☎0722.914.414

2512. **VANZATOARE** in domeniul alimentar, zona Vitan, contract de munca, program 1 zi cu 1 zi, salariu 1.500 lei, bonusuri si prime de s?rb?tori, mediu de lucru pl?cut, **1.500 L/;** ☎0767.304.635

2513. **VANZATOARE** in incinta unui magazin de produse sanitare de lux, gresie si faianta. Aspect fizic placut, sociabilie, spirit de lucru in echipa, comunicativitate, oferim salariu plus comision, sector 6. **1.800 L;** ☎0756.602.020/ 0720.204.030 sanitare@yahoo.com www.imorom.ro

2514. **VANZATOARE** in magazin alimentar zona Dristor sector 3, cu un salariu de 1300 lei net, forme legale de munca, program de 7 ore pe zi, 2 ture, relatii la telefon, ☎0766.645.905/ 0762.639.644

2515. **VANZATOARE** in magazin alimentar zona Dristor, **1.300 L;** ☎0762.639.644/ 0766.645.905

2516. **VANZATOARE** in magazin alimentar, zona Dristor, cu un salariu de 1300 lei net, carte de munca, relatii la telefon. ☎0766.645.905/ 0762.639.644

2517. **VANZATOARE** in magazine confectii dama in ParkLake Mall. Va rugam trimiteti cv ☎0722.637.888 office.formatlady@gmail.com

2518. **VANZATOARE** in Mall. ☎

# LOCURI DE MUNCĂ

2564. **VANZATOARE pentru mini-market in Drumul Taberei, salariu deosebit+ carte de munca; ☎0723.518.451**

2565. **VANZATOARE** pentru patiserie, cu sau fara experienta, rugam seriozitate; ☎0730.093.425

2566. **VANZATOARE** pentru patiserie, zona Cora Pantelimon, program o zi lucrata, o zi libera, sambata scurta, duminica liber, conditii bune de lucru, salariu conform competentelor, ☎0721.740.898

2567. **VANZATOARE** pentru punctele noastre de lucru din Carrefour Chiajna (Militari), Berceni si Colentina. Contact tel., email ionmarmarketsrl@gmail.com. Salariu, **1.500 L;** ☎0724.384.017

2568. **VANZATOARE** pentru sifonarie si produse alcoolice, in zona Veteranilor, sector 6. Relatii la telefon, ☎0722.248.706

2569. **VANZATOARE** pentru un magazin de incaltaminte din piele situat in zona Piata Romana. Solicit experienta in domeniul incaltamintei din piele. ☎0762.641.033

2570. **VANZATOARE** prezentabila pentru magazin de produse cosmetice sector 1 Piata Domenii **1.200 L;** ☎0728.016.061

2571. **VANZATOARE** produse patiserie, serioasa, vesela, sociabila cu clientii, salariu motivant, carte de munca perioada nedeterminata, program flexibil (o zi cu o zi) zone: 1 Decembrie, Morarilor, Ozana, Pantelimon. ☎0773.764.881 nicoletanastasa78@gmail.com

2572. **VANZATORE** pt. magazin alimentar, Oras Pantelimon Sfintul Gheorghe 63A langa Mega Image ☎0724.287.013 andreeas_stanga@yahoo.com

2573. **VANZATORE** pt. magazin copii situat pe Sos. Pantelimon (Morarilor), ☎0785.434.568

2574. **VANZATORE** pt. magazin mobila, sos. Pantelimon Ambianta, conditii bune de lucru, salariu fix 1.500 + comision din vanzari. Cerinte: cunostinte pc si casa de marcat, experienta in vanzari mobila este un avantaj, **1.500 L;** ☎0732.226.699 angajaripro@gmail.com

2575. **VANZATORE** pt. nou magazin confectii textile barbati in strada Tulnici nr 15 sector 4 Big Berceni vizavi spitalul 9 relatii la telefon ☎0786.869.433/ 021.369.85.93 ltricrolux@gmail.com

2576. **VANZATOARE raion: care pui, contract munca, diploma vanzatoare, experienta vanzare pui, piata Bobocica; 1.500 L; ☎0723.880.404**

2577. **VANZATORE** si ajutor patiserie angajez, zona Obor; ☎0723.880.799

2578. **VANZATORE** si femeie de serviciu in zona Sos. Pantelimon nr. 89 la market; ☎0764.640.145

2579. **VANZATORE** si femeie serviciu pentru cofetarie - patiserie; ☎021.212.35.40

2580. **VANZATORE** Supermarket zona Berceni angajeaza vanzatoare raion si lucratori comerciali. Contract de munca bonuri de masa **1.400 L;** ☎0374.084.648/ 0374.064.691 angajari.intermarket@yahoo.com

2581. **VANZATOARE** vanzatori pt. magazin alimentar, str. Istriei, nr 24-26, parter bloc, sector 3. Salariu: 1.200-1.300 L net/luna. Pentru detalii contactati: **1.300 L;** ☎0722.200.121/ 0724.590.850 anomis.star@gmail.com

2582. **VANZATOARE** \personal (vanzatoare) la magazin de incaltaminte, imbracaminte zona Unirii, (centru vechii )CV obligatoriu pe mail, ☎0773.721.045/ 0769.375.626 meishoes_2000@yahoo.com www.meimei.ro

2583. **VANZATOARE,** angajez urgent pt. magazin alimentar in zona Margeanului (Rahova), salariu atractiv; ☎0769.766.206

2584. **VANZATOARE,** bucatar, femeie vase, picolite, ospatarite, aj. bucatar, livratori pe scuter sau masina si muncitori necalificati. Salariu intre 1400 si 2000 lei. **2.000 L;** ☎0764.590.596/ 0724.124.240 viorelpor@gmail.com

2585. **VANZATOARE,** covrigarie/patiserie angajaza modelatoare/ vanzatoare cu experienta, Bucuresti zona centrala; ☎0724.396.390

2586. **VANZATOARE,** daca iti plac hainele, esti o persoana comunicativa, serioasa, ai experienta in vanzari sau inveti rapid si doresti sa faci parte dintr-o echipa tanara si frumoasa, trimite CV-ul tau. Salariu motivant ☎0727.770.369 magazinglamour2016@gmail.com

2587. **VANZATOARE,** esti energica, relationezi bine cu oamenii si iti place sa lucrezi cu hainele, iti oferim posibilitatea de a te alatura echipei Remoda. Angajam vanzatoare pentru magazin de haine si incaltaminte ☎0722.685.969

2588. **VANZATOARE,** firma confectii barbati angajeaza in complexul comercial IDM Basarab cu program full time, relatii la telefon **1.500 L;** ☎0786.869.433 ltricrolux@gmail.com

2589. **VANZATOARE,** Firma confectii textile angajam vanzatoare in complexul comercial IDM Basarab stand a25 parter, cu program full time, relatii la telefon. **1.500 L;** ☎0786.869.433 ltricrolux@gmail.com

2590. **VANZATOARE,** lucrator comercial pentru magazinul AndFashion din Mega-Mall Bucuresti, salariu atractiv, bonuri de masa, bonusuri. Rog trimiteti sau veniti la sediul magazinului cu CV; ☎00748122295 contact@andfashion.ro www.andfashion.ro

2591. **VANZATOARE,** magazin alimentar angajeaza in sect. 3 zona bdul. Baba Novac vanzatoare sau lucrator comercial cu sau fara experienta, salariu atractiv, plata la timp,carte de munca,program 8/zi. Rog seriozitate, ☎0765.877.662 costgecoimpex@yahoo.com

2592. **VANZATOARE, magazin alimentar, str. Moise Nicoara, 1600 lei si carte de munca, 1.600 L; ☎0727.699.696**

2593. **VANZATOARE, modelator covrigi, ajutor patiser, zona Piata Chibrit, salariu avantajos; ☎0765.292.703**

2594. **VANZATOARE,** nou si urgent. Angajam vanzatoare cu experienta in magazinul de la parter standul a25 cu confectii barbati salariul de 1700 lei cu program full time, relatii la telefon, rugam seriozitate, **1.700 L;** ☎0786.869.433/ 0762.337.502 ltricrolux@gmail.com

2595. **VANZATOARE,** patiser, cofetar, personal curatenie si muncitor necalificat angajeaza patiserie-cofetarie-covrigarie in sectoarele 2, 3, si 6; ☎0751.143.382

2596. **VANZATOARE,** patisera angajam pentru patiserie zona 16 Februarie. Salariu motivant. ☎0727.325.551

2597. **VANZATOARE,** patiserie de lux localizata ultracentral in Bucuresti, angajeaza vanzatoare- lucrator comercial salariu 1.600 lei. Program o zi da una nu, **1.600 L;** ☎0758.110.511 ellex_prod_com@yahoo.com

2598. **VANZATOARE,** Societate Comerciala din sectorul 2 angajeaza lucrator comercial(vanzatoare), ☎0724.510.822

2599. **VANZATOARE,** urgent, pentru magazin de accesorii de dama in Afi Cotroceni program o zi lucratoare o zi libera indiferent de ziua din saptamana, orar 10:00-22:00. Salariu fix 1.300 lei + comision din vanzare 1.500, **1.500 L;** ☎0732.619.681 mihai12mihai@yahoo.com www.clasicday.ro

2600. **VANZATOARE,** urgent, pentru magazin de accesorii de dama in AFI Cotroceni program o zi lucratoare o zi libera indiferent de ziua din saptamana, orar 10:00-22:00. Salariu fix 1.300+ 0,5 % comision din vanzare, **1.300 L;** ☎0732.619.681 mihai12mihai@yahoo.com www.clasicday.ro

2601. **VANZATOARE,** vanzator pentru minimarket, zona Unirii, Udriste, program 12/36, salariu bun, bonuri de masa. ☎0784.504.246

2602. **VANZATOARE,** vanzator pt. magazin agricol Agroland in locatia din Balotesti-Ilfov. Salariu fix, bonuri masa, bonusuri, decont transport. Trimiteti CV la e-mail. Programari pt. interviu la tel., **2.000 L;** ☎0799.202.202 agrolandbuc@yahoo.com www.agroland.ro

2603. **VANZATOARE,** vanzator. Cautam colege/i pentru magazinul de dulciuri Cupcake Philosophy din Piata Victoriei (www.cupcakephilosophy.ro). Program de lucru si salariu atractiv, carte de munca. CV la email; ioana@cupcakephilosophy.ro

2604. **VANZATOARE.** Angajam vanzatoare pentru tura de noapte,program de 8 ore, salariu atractiv, rog seriozitate. Adresa: Splaiul Independentei nr 319, transport metrou statia Petrache Poenaru; ☎0724.284.322

2605. **VANZATOARE.** Angajez vanzatoare cu experienta pentru macelarie Piata Resita. ☎0723.653.178/ 0762.660.381

2606. **VANZATOARE.** Angajez vanzatoare magazin Piata Resita (tigari,bauturi alcoolice si nealcoolice, cafea). Salariu **1.500 L;** ☎0723.742.468

2607. **VANZATOARE.** Angajez vanzatoare pentru magazin alimentar, situat in zona Romana, program 8 ore, 2 zile libere pe saptamana, telefon: ☎0766.333.192 canopia_pro@yahoo.com

2608. **VANZATOARE. COFETARIE MIHAI BRAVU ANGAJEAZA VANZATOARE, SALARIU INTERESANT; ☎0725.223.995**

2609. **VANZATOARE.** Firma confectii barbati angajam vanzatoare cu program full time, in complexul IDM Basarab, stand A25, vizavi Pasajul Basarab, in complexul SIR stand P50, vizavi sau Pasajul Lujerului sau vizavi Spitalul Bagdasar str Tulnici nr. 15, sector 4; ☎0786.869.433

2610. **VANZATOARE.** Firma confectii textile angajeaza vanzatoare full time sau part time in complexul Sir vizavi Pasajul Lujerului Cora Militari, salariu **1.500 L;** ☎0786.869.433 ltricrolux@gmail.com

2611. **VANZATOARE. Firma distributie angajeaza vanzatoare cu cunostinte operare calculator. Locul de munca situat in Voluntari, salariu negociabil la interviu; ☎0722.191.919**

2612. **VANZATOARE.** Sergiana angajeaza vanzatoare, magazine mezeluri in incinta Kaufland, Mihai Bravu. Cerinte: buna relationare cu clientul, calificare, cunostinte PC, experienta. CV: ☎0723.399.609 cristiana.rupureanu@Sergiana.ro

2613. **VANZATOARI** pentru magazin non-stop, program in ture, Drumul Taberei, zona ANL Brancusi, **1.100 L;** ☎0765.206.984

2614. **VANZATOR (vanzatoare) pentru magazin confectii barbati, in Magazinul Victoria si Unirea Shopping Center. Salariu atractiv; ☎0725.087.225/ 0723.189.883**

2615. **VANZATOR** /casier magazin Shop&Go zona sector 3 salariu minim net 1100 ron, **1.200 L;** ☎0722.730.976 adi_excessive@yahoo.com

2616. **VANZATOR** /vanzatoare. Pt fast food Zona Universitate, salariu 1.200 plus tips, carte de munca, program de lucru 1/1. **1.200 L;** ☎0722.537.641 office@ariaburger.ro

2617. **VANZATOR** articole uz casnic Complex Europa, pt. SC Maricom Electric, Mariana; ☎0729.067.518

2618. **VANZATOR** Auchan Drumul Taberei, Raion Audio-Video si Electrocasnice, consiliaza clienti alimentteaza rafturile cu produse, pune etichete cu pret, program 2 ture 6.00-14.00; 14.00-22.00, salariu, bonuri, prime, ☎0374.409.880 arogojina@auchan.ro auchan.ro

2619. **VANZATOR** casier pt restaurant Aria Burger, zona Universitate, salariu 1.000 L plus Tips, contract de munca, program de lucru 1/1, **1.200 L;** ☎0722.537.641 office@ariaburger.ro www.ariaburger.ro

2620. **VANZATOR chiosc presa in zona Iancului, urgent angajez; ☎0773.744.835**

2621. **VANZATOR** cu experienta carte-presa pentru chiosc metrou IanculuiRelatii la telefon: ☎0729.552.317/ 0764.510.114

2622. **VANZATOR** cu sau fara experienta, pentru magazinul Calzedonia din Afi Palace Ploiesti. Persoanele interesate sunt rugate sa trimita CV-ul pe adresa de e-mail, **300 €;** futuralenjerie2010@gmail.com

2623. **VANZATOR** dozator lapte, zona Bucuresti sector: 2, 3, 4, 5 pt. SC Elagro Gostilele. Pentru mai multe detalii va rog sa apelati numarul afisat **2.000 L;** ☎0735.129.266/ 0735.129.266 elagrogostilele@gmail.com

2624. **VANZATOR** Magazin Sector 3, conditii lucru peste medie, angajam vanzator barbat. Program lejer, salariu fix+ comision, oportunitati avansare. Seriozitate si dorinta dezvoltare; ☎0720.341.837 contact@vintastic.ro

2625. **VANZATOR** piese camioane. Compania noastra angajeaza: vanzator piese camioane minim 1 an de experienta in domeniul pieselor auto; experienta in gestiune; folosirea programelor specifice de identificare a pieselor camioane, ☎0760.729.148 filaret@o-tech.ro

2626. **VANZATOR** presa. Angajam vanzator presa pentru chiosc pe domeniul public. Se cere seriozitate.Detalii si programari la interviu la nr. de telefon; ☎021.450.51.11 office@decorpress.ro

2627. **VANZATOR SHAORMA CU EXPERIENTA PENTRU FAST FOOD; ☎07314328565/ 0764.788.373**

2628. **VANZATOR** vanzatoare numai cu experienta pentru magazine specializate carne pui si curcan. Program flexibil, conditii avantajoase. Rog si ofer seriozitate, **1.800 L;** ☎0737.222.666 contact@carnepui.ro

2629. **VANZATOR** vanzatoare pentru magazin de carne pui si curcan, salariu atractiv + bonusuri, ☎0723.995.216 isvoranu.razvan9123@gmail.com

2630. **VANZATOR** vanzatoare pentru unul din cele 7 puncte de lucru aflate in Bucuresti. Salariul motivant minim 1260 L net program flexibil ☎0747.221.638

2631. **VANZATOR, casier magazin de cartier in Militari str. Dobreni nr. 8 sector 6 Bucuresti; ☎0723.534.159/ 0736.386.336 mastersandu@yahoo.com**

2632. **VANZATOR,** oferim loc de munca stabil in unul din magazinele noastre din Mall Promenada, Mega Mall, Afi Cotriceni. Experienta in vanzari constituie un avantaj dar nu este obligatorie. Program 1 zi cu 1 zi, **1.300 L;** ☎0737.342.581 raductin07@gmail.com

2633. **VANZATOR,** vanzatoare comercializare produse Snack (gogosele inelus, cartof spiralat, nachos, popcorn, vata pe bat, inghetata) in Parcurile Herastrau, Tineretului si IOR. Program flexibil. Echipa tanara. Rog seriozitate, **1.300 L;** ☎0727.402.069/ 0762.390.999 marmiideea@yahoo.com

2634. **VANZATOR,** vanzatoare pentru magazin incaltaminte in Park Lake Titan.Program in ture, bonuri de masa, salariu fix + bonus, conditii avantajoase. **1.700 L;** ☎0723.868.613 ana.magdalena9023@gmail.com

2635. **VANZATOR,** vanzatoare, pentru magazin alimentar in sectorul 3, zona spitalul Caritas, fara restricii de varsta, program de zi si de noapte (se serveste la geam), salariu + **1.500 €;** ☎0768.031.209

2636. **VANZATOR.** Angajam persoane cu minima experienta in vanzari. Magazinul este situat in incinta Mallului Sun Plaza Berceni - sector 4. Salariu atractiv, program flexibil, posibilitati de dezvoltare a unei cariere; ☎0744.324.934 florin_media@yahoo.com

2637. **VANZATOR. Auchan Cotroceni recruteaza vanzator gastronomie/ lucrator comercial/ agent paza/ tehnician intretinere; 0374124100 (280)**

2638. **VANZATOR**/ vanzatoare, pentru market comuna Jilava. Relatii la telefon ☎0734.839.262

2639. **VANZATORI** cofetarie pentru un important lant de cofetarii din Bucuresti, zona Dorobanti, Vitan si Militari. Program: 2 schimburi. Nu necesita experienta in domeniu, **1.200 L;** ☎0735.311.531 recrutare@passion4work.ro

2640. **VANZATORI** personal pentru outlet Germania, langa AFI Cotroceni, program sase zile pe saptamana de la 10.00-19.00 **1.500 L;** ☎0785.666.520

2641. **VANZATORI,** angajam vanzator/vanzatoare si soferi, carte de munca; ☎021.312.38.07/ 0727.662.514

2642. **VANZATORI,** vanzatoare pentru chiosc presa in sectorul 4. ☎0762.348.084

2643. **Vanzatori, lucratori, livratori - gogoserie** Angajam vanzatori, lucratori si livratori pentru o gogoserie. Program: o zi se lucreaza o zi nu. Salarizarea incepand cu 1300 RON. Se lucreaza in Sun Plaza (sau in zona). ☎0757.403.971 office@jobconnection.ro

2644. **VASE** Bistro Supapa cauta un coleg/a pentru spalat vase si curatat legume. Piata Victoriei, program: L-V, 08.00-17.00, cu pranz si contract de munca. Salariu net 1.200 lei, **1.200 L;** ☎0721.212.965 mona.bratescu@supapata.ro

2645. **VOLUNTARI** Ai nevoie de un venit suplimentar?? Centru de cercetare specializat în evaluarea produselor dermatocosmetice conform standardelor interna?ionale, cauta voluntari pentru studii clinice. Daca ai intre 18 si 60 de ani si ai o culoare uniforma a spatelui, alatura-te echipei noastre. Remuneratie foarte atractiva. Apela?i: 0317.181.182 ☎0720.789.940/ 0737.394.050

2646. **VOPSITOR** - pregatitor, tinichigiu si mecanic auto, pentru service lancului. Salarizare 2.000 - 3.000 Lei, in functie de experienta; ☎0724.253.083

2647. **VOPSITOR auto pt. Top Lac Auto SRL, cu sediul in Bucuresti, Bd. Timisoara nr. 179, sector 6. Persoana contact Florin Gheorghiu. Salariu net cu posibilitate de crestere dupa 1 luna 2.000 L; ☎0744.656.141**

2648. **VOPSITORI** auto cu experienta, ne marim echipa, salariu motivant, posibilitate dobandire diploma de calificare, bonusuri in functie de realizari, service-ul se afla in sector 2, salariu minim **3.000 L;** ☎0765.691.589

2649. **VOPSITORI** industriali (structuri metalice) cu experienta minim 3 ani pt. Stral BIG SRL. Disponibili pentru deplasari unde oferim transport, cazare si diurna. Salariul se negociaza la interviu, ☎0746.090.411 office@stralbig.ro

2650. **VOPSITORI** si sablatori. SC Alpaccess SRL angajeaza pentru Bucuresti vopsitori si sablatori cu experienta si muncitori necalificati. Asteptam CV-ul dvs. pe adresa de mail. Relatii la tel. ☎0344.141.445 recrutari@alpaccess.com

2651. **VULCANIZARE** auto. Vulcanizator auto, carte de munca, salariu atractiv, variante de colaborare sau asociere. Zona Timpuri Noi, ☎0799.197.017 constantinnicusor@yahoo.com

2652. **VULCANIZATOR** angajez cu sau fara experienta; ☎0736.950.248

2653. **VULCANIZATOR** auto cu experienta pt service auto situat in zona Aparatorii Patriei. Salariu+procent si contract de munca **1.800 L;** ☎0720.268.447

2654. **VULCANIZATOR** auto cu experienta, in zona Prelungirea Ghencea nr. 107, ofer salariu plus comision din incasari. Rog seriozitate; ☎0768.411.929 crimi_viorel2008@yahoo.com

2655. **VULCANIZATOR** auto si mecanic auto pentru service auto in zona Verdului. Rog seriozitate, ☎0766.242.420/ 0745.371.090 madalina.mam@gmail.com

2656. **VULCANIZATOR** auto, pt. Service AutoEco in zona Aparatorii Patriei. Cunostinte indreptat jante reprezinta avantaj ☎0740.110.105 angajari@autoeco.ro

2657. **VULCANIZATOR auto, salariu fix plus comision, CM. Ofer cazare, bd. Nicolae Grigorescu sect. 3; ☎0771.735.328**

2658. **VULCANIZATOR** auto, zona Doamna Ghica, salariu atractiv + comision,detalii la telefon Catalin. Rog seriozitate ☎0722.889.473/ 0765.372.709 ana.abenga.maria@gmail.com

2659. **VULCANIZATOR** auto. Ne marim echipa suntem, cautam vulcanizator cu experienta jante, anvelope, service roti. Salariu motivant + comision. Bonusuri in functie de realizari, salariu minim 1.500 L, ☎0765.691.589

2660. **VULCANIZATOR** cu experienta, angajez; ☎0744.889.132

2661. **VULCANIZATOR** cu experienta, angajez; ☎0753.090.362

2662. **VULCANIZATOR** cu experienta, din provincie, pentru vulcanizare din Bucuresti. Se ofera masa si cazare; ☎0724.510.448

2663. **VULCANIZATOR cu/fara experienta, salariu 1.500-1.700 Lei/luna, comision zilnic din incasari, angajam si necalificati pentru vulcanizare; ☎0744.363.338**

2664. **VULCANIZATOR** lucrator pentru service roti (vulcanizator) cu experienta pt. service mare din Prelungirea Ghencea. Salariu de la 2.000 L, ☎0761.330.212/ 0721.262.047 nicmarprimacom@yahoo.com

2665. **VULCANIZATOR** pt. service roti cu sediul in Corbeanca, DN1 (la iesirea din Otopeni pe partea stanga sensul de mers Ploiesti-Bucuresti), carte de munca, masina Logan pt transport, benzina platita ☎0731.307.353/ 0731.307.352

2666. **VULCANIZATOR** salariu motivant si comision, conditii lucru excelente, colectiv profesionist, service roti zona Bucuresti Noi - Chitila, contract full-time, program L-V 8:30-18:00, S pana la ora 14:00 ☎0748.766.228/ 0722.661.683 depozituldebaterii@gmail.com

2667. **VULCANIZATOR** si spalatori auto, fata in fata cu Kaufland Sebastian; ☎0724.337.072

2668. **VULCANIZATOR,** spalator vehicule, mecanic auto, zona Pipera - Tunari, salariu + carte de munca, cunostinte in domeniu; ☎0722.759.871

2669. **VULCANIZATOR,** urgent, cu sau fara experienta, cu punct de lucru in Sos. Oltenitei sector 4. Relatii suplimentare la tel.; ☎0722.831.990

2670. **VULCANIZATORI** auto cu experienta si in spalatorie auto muncitori, seriosi, fara cazier, aspect placut, salariu 1.350 net plus comision vulcanizare. **1.500 L;** ☎0766.403.308

2671. **VULCANIZATORI** cu experienta pt. service str. Barbu Vacarescu 74-76, sector 2, se ofera salariu minim 2.500 L pana la 5.000 L. Conditii foarte bune de lucru, contract de munca 8 din prima zi **2.500 L;** ☎0748.131.660/ 0747.535.353 office@pitcar.ro

2672. **ZIDAR (1) si un dulgher angajeaza firma de constructii. Cazare asigurata, salarii atractive, se face contract munca. ☎0760.033.452**

2673. **ZIDARI** cu carte de munca, salariul 2.500-3.000 Lei, **3.000 L;** ☎0766.202.214 totilca.cosmin23@gmail.com

2674. **ZIDARI, fierari, electrician, zugrav; ☎0721.577.340**

2675. **ZIDARI,** zugravi, dulgheri pt. firma de constructii, salariu 1.700 L luna muncitori necalificati 1.400 L luna ☎0761.395.964 nifloconstruct@gmail.com

2676. **ZUGRAV** pentru mentenanta, program l-s, 8 ore pe zi/ 80 de lei pe zi. complex rezidential Cosmopolis, asigur transport tur, retur de la metrou Pipera. Rog seriozitate, exclus amatori. ☎0763.849.084 aqua.instalatii@yahoo.com www.instalator-expert.ro

2677. **ZUGRAVI** cu permis auto, angajam Bucuresti. ☎0733.733.178/ 021.326.79.79

2678. **ZUGRAVI** faiantari carte de munca, rog seriozitate, Iulian; ☎0762.457.833

2679. **ZUGRAVI** si necalificati pentru constructii. Oferim cazare, conditii foarte bune, salariu motivant, Raluca; ☎0734.492.895

2680. **ZUGRAVI zidari, necalificati (asiguram cazare Santier Sinaia) ☎0722.224.362**

2681. **ZUGRAVI, angajam zidari, necalificati (asiguram cazare); ☎0722.224.362**

2682. **ZUGRAVI,** glefuitori, faiantari, rigipsari, pentru SC Constructii Bucuresti; ☎0721.230.711

2683. **ZUGRAVI,** gletuitori, tencuitori (tencuiala mecanizata), faiantari firma de constructii angajam urgent pt. punct de lucru Metalurgiei Park (sector 4 Bucuresti) **1 €/;** ☎0744.176.007 trifan.adrian3@gmail.com

2684. **ZUGRAVI,** montatori gips carton si ajutori de rigipsar, zugravi cu contract de munca si proba de lucru in zona Grozavesti. Cu proba de lucru salariul 2.500-3.000 L, ☎0766.202.214 totilca.cosmin23@gmail.com

2685. **ZUGRAVI,** Nord Grup, societate de constructii angajam pe termen lung zugravi, zidari, rigipsari, pietrari si muncitori necalificati. Cerinte: seriozitate si capacitate de lucru in echipa, ☎0722.622.084 office@nord-grup.ro

2686. **ZUGRAVI,** rigipsari, faiantari si necalificati pentru firma. Cazare+ masa. Salariu 1.500- 2.500 Lei; ☎0729.852.317

2687. **ZUGRAVI,** rigipsari, personal pentru fatada, necalificati, angajeaza cu contract de munca nedeterminat firma de constructii din Bucuresti, Mihaela. Salariu/zi **100 L;** ☎0785.386.150

2688. **ZUGRAVI.** Firma de constructii din Bucuresti angajeaza zugravi cu experienta, pentru finisaje. Salariu atractiv; ☎0773.332.565

## Cereri muncă

1. **AGENT** vanzari cu masina personala pe comision. ☎0725.330.205

2. **AJUTOR** bucatar cu experienta pentru firma catering, mancare romaneasca, zona sector 1, program o zi cu un libera sau doar luni-vineri, salariu 1500-2000 lei, in functie de nivelul profesional, **2.000 L/;** ☎0721.850.689 stancuflavius80@yahoo.com

3. **BONA** 55 ani, calma, cu simt de raspundere, experienta, corecta. ☎0770.956.585

4. **BONA** cu experienta si recomandari, educata, nefumatoare, iubitoare de copii, ingrijesc copii; ☎0731.810.510

5. **BONA doamna serioasa cu experienta, calma, rabdatoare, cu abilitati didactice si referinte, solicit angajare; ☎0770.502.754**

6. **CAUT** sa ingrijesc 1 copil peste 3,5 ani, zonele: Mihalache, Domenii, Chibrit, extern; ☎0733.839.475

7. **CONTABILA** Servicii contabilitate. Contabila cu experienta, studii superioare economice, doresc angajare sau colaborare part time sau full time, persoana serioasa si corecta. ☎0723.392.833 mariana.p2001@yahoo.com

8. **CONTABILITATE** completa, bilant, inchidere declaratii, Revisal, consultanta, refaceri, Seap-Nabla, angajare- colaborare; ☎0723.620.641

9. **CONTABILITATE** economista cu 20 ani de experienta, tin evidenta contabila completa, inclusiv resurse umane. Emit factura pentru servicille prestate. Numai regim de colaborare sau part time, ☎0723.639.358

10. **CONTABILITATE,** expert contabil, peste 15 ani vechime in contabilitate, prestez servicii de contabilitate (declaratii, revisal, bilanturi) pentru SRL, CMI, PFA, Intrep indiv, Asociatii si fundatii. Rog seriozitate, ☎0741.233.155 contexpert209@gmail.com

11. **DOAMNA** 50 ani, ingrijesc batran(a) deplasabil intern, Bucuresti; ☎0766.333.627

12. **DOAMNA** cu experienta efectuez menaj, spalat, calcat, curatenie, gatit, 1-3/ sapt.; ☎0799.856.677

13. **DOAMNA** serioasa caut sa ingrijesc persoana in varsta. Posibil cu ramanere in spatiu. ☎0721.642.256

14. **DOAMNA,** 55 de ani, nefumatoare, supraveghez copii, fac menaj, ingrijesc batrani; ☎0723.183.442

15. **DOAMNA,** 61, serioasa, nefumatoare, cu frica de Dumnezeu, doresc ingrijire batrana intern, rog seriozitate; ☎0733.842.530

16. **DOMN 46 ani, nefumator, categ. B+C, cu experienta, doresc angajare la o firma care executa transport din Bucuresti catre tara, numai pe 3,5 to; ☎0742.271.024**

17. **DORESC** femeie interna pt. ingrijire pers. in varsta (barbat) 84 ani, pt. un salariu lunar; ☎0753.169.630

18. **FOCHIST** autorizat ISCIR cu o vechime de peste 20 de ani, vreau angajare fochist; ☎0769.639.929

19. **GERMANIA,** Betriebsleiter inginer constructor, cu 45 ani vechime in meserie, din care 25 ani pe santiere in Germania, caut post de director tehnic responsabil cu executia (Betriebsleiter) la firma cu santiere in Germania **1 €;** ☎0735.233.768 pvstefanes@gmail.com

20. **INGRIJESC** batrani la domiciliul lor, interna; ☎0769.168.190

21. **INGRIJESC** batrani sau doresc angajare ca bona numai interna. Va rog sunati numai cei interesati; ☎0764.645.691/ 0727.608.546

22. **INGRIJIRE.** Astept telefonul dvs pentru a acorda ajutor pers. varstnice cu program intern, salariu negociabil; ☎0763.297.655

23. **INVATATOARE** grad 1 actualmente pensionara, responsabila, sanatoasa, imi ofer serviciile de a ingriji 1 sau 2 copii intre 4 si 10 ani, in zona metroului Nicolae Grigorescu, Liceul Dante, exclus program incarcat. **900 L;** ☎0769.829.958

24. **MENAJERA** serioasa, nefumatoare, doresc angajare 2 zile/ sapt., la familii; ☎0735.683.009

25. **NECALIFICAT,** 42 ani, caut de munca cu plata la zi; ☎0720.228.042

26. **OPERATOR** GPL cu atestat, experienta, doresc angajare numai Bucuresti; ☎0762.990.906

27. **PAZA** protectie, domn 56 ani, fost politist U.S.L.A., intelectual, maistru auto, permis B, C, E, engleza, mediu practicant box, singur, nefumator, astept oferte. Avantaj cazare; ☎0728.085.566

28. **SOFER** 32 de ani fara accident sau permis suspendat, caut de lucru zona Bucuresti Ilfov **1 L;** ☎0770.486.860

29. **SOFER** B, C, D, E, experienta, incredere, doresc angajare sau colaborare, serviciu non-stop; ☎0770.582.502

30. **SOFER** Bucuresti, 47 ani, pensionar Ministerul de Justitie, solicit angajare sofer, paza VIP; ☎0722.453.436

31. **SOFER** Bucuresti, 48 ani, fara vicii, discret, doresc colaborare sau angajare, full sau part time, cu auto propriu sau fara. Ma deplasez si in tara chiar si ocazional ☎0764.912.595 kristyvalentyn@mail.com

32. **SOFER** cat. B, 49 ani, fara vicii, doresc colaborare cu auto propiu sau fara, full sau part time. Ma deplasez si in tara chiar si ocazional, ☎0721.796.259 kristyvalentyn@yahoo.com

33. **SOFER** in Bucuresti, 47 de ani, pensionar, onest, posesor BCE, nu beau, nu fumez, doresc colaborare part time cu auto propriu sau al colaboratorului, ☎0720.095.277

34. **TANARA** fac menaj la familii serioase, curatenie, gatit, spalat, calcat, piata, rog seriozitate, pe zi, **100 L;** ☎0731.118.184

35. **TINERE** cu experienta in croitorie cautam de lucru la domiciliu, posedam firma; ☎0732.462.353

36. **VREAU** sa muncesc in tara mea, tanar absolvent al Facultatii de Jurnalism si Stiintele Comunicarii, vorbesc si scriu foarte bine limba romana, limba engleza peste mediu, accept si ceva compatibil cu studiile mele; ☎0749.280.441

## Joburi în străinătate

1. **AMERICA,** angajari masive la firme de moving in America. Cautam persoane: rezistente la efort fizic, vorbitoare de limba engleza la nivel conversational, persoane intre 20-40 ani. Locurile de munca sunt pe perioada determinata(5-9 luni), **1 L;** ☎0730.025.352 office@infoamerica.ro

2. **AMSTERDAM** Cautam manichiuriste/ pedichiuriste cu certificare valabila in UE, 2 ani de experienta si cunostinte de engleza. Contract de munca, 1000 euro + comision si cazare. Detalii la email. **1.000 €;** ☎0031613016571 office@beautyquesalon.com

3. **AMSTERDAM.** Cautam manichiuriste/ pedichiuriste cu certificare valabila in UE, 2 ani de experienta si cunostinte de engleza. Contract de munca, 1000 EURO + comision si cazare. Detalii la mail; **1.000 €;** ☎0031613016571 office@lebeautyque.com

4. **ANGLIA** Angajam vopsitor pregatitor auto cu experie. Caut urgent tinichigiu, vopsitor, pregatitor auto cu experienta, nu e obligatorie limba engleza. Suntem numai romani. Salariu £1150 lunar pt inceput + cazare, se plateste la saptamana **60.000 L/;** ☎00447502666555 office@brimstuning.co.uk

5. **ANGLIA** Angajez persoana serioasa si cu experienta pt gresie, faianta si zidit garduri mici cu inaltime de 1m. Locul de munca se afla in orasul Birmingham. Ofer si rog seriozitate. Salariu incepand cu 1000 lire, **5.000 L;** ☎00447341852982

6. **ANGLIA** casa privata. Castiguri sigure. Caut fete dragute, sociabile, 18+ pentru escorta. Se asigura cazare, reclame, receptie, plata pe loc, 50% comision. Se ofera siguranta, discretie si seriozitate. Pentru detalii la tel. **7.000 €;** ☎07547821926

**Villa Verona Saarlouis**

*casă privată, la granița Luxemburg și Franța*

**angajăm tinere cu aspect plăcut 18 +**

*Oferim siguranță și seriozitate*

**jobs@villa-verona.de**
**www.villa-verona.de**

7. **ANGLIA** Castiguri substantiale, plata zilnica, tinere min 18 ani, ca escorta in Anglia, mai multe detalii la tel. sau acelasi nr watsap; ☎00447465737630

8. **ANGLIA** Cautam soferi pentru taxi in Bournemouth, jobul nu este in Londra. Cerinte: permis conducere minim 2 ani, limba engleza conversational, varsta minima 25 de ani. Oferim suport pentru obtinerea licentei. ☎+447912803244 GABID@VOGFRESH.RO

9. **ANGLIA** compania Workforce angajeaza tapiteri pentru a lucra in fabrici, se cere un minim de 3 ani experienta pe linia de productie. Se ofera salarizare actractiva: 7.20 lire pana la 14 lire pe ora **2.000 €;** ☎4407508398635 alina.anuta@euroforceltd.com

10. **ANGLIA Garantez castiguri exceptionale pt fetele dragute interesate de serviciul de escorta. Ofer transport si cazare.In apartament stau 2-3 fete. Mai multe detalii la tel. sau pe WhatsApp; ☎00447405951934/ 07405951934 emaeam8080@yahoo.com**

11. **ANGLIA** salariu de la 1.200 lire, angajam ingrijitori batrani pentru Anglia, 7.5 lire pe ora, fara comisioane sau costuri ascunse. Experienta nu este obligatorie. Programari pentru interviu la tel., ☎0727.837.658

12. **ANGLIA,** 1 an contract. Caut urgent tinichigiu vopsitor pregatitor auto cu experienta pentru Anglia nu e obligatorie limba germana. Suntem numai romani /salariu £1150 lunar pt inceput + cazare, se plateste la saptamana, **60.000 L;** ☎00447502666555 office@brimstuning.co.uk

13. **ANGLIA,** agentie escorte angajeaza tinere peste 18 ani, in conditii super avantajoase, venituri foarte Mari, clientela formata, seriozitate si discretie maxima (contact pe whatsapp), **12.000 €/;** ☎00447466024339 floricicae16@gmail.com

14. **ANGLIA,** agentie escorte angajeaza tinere peste 18 ani. Fara comision, platesti doar camera (anunturi incluse), muncesti cat vrei si cand vrei, seriozitate si discretie maxima (contact pe whatsapp), **10.000 €/;** ☎00447466024339 floricicae16@gmail.com

15. **ANGLIA,** Casa privata cauta fete dragute cu aspect fizic placut cu sau fara experienta pentru servicii de escort si masaj in Anglia. Mai multe detalii la tel. ☎0040749320288/ 447454600386 cristinaroky1986@gmail.com

16. **ANGLIA,** Casa privata cautam fete 18+ cu aspect fizic placut pt companie intima. Castigurile sunt substantiale daca sunteti serioase in ceea ce faceti. Comison 50%, cazare asigurata, detalii pe mail/ whatssap, **9.000 €/;** ☎0040756242548 floricicae16@gmail.com

17. **ANGLIA,** casa privata, selecteaza fete cu aspect fizic placut, cu/ fara experienta, dornice de castiguri sigure, cunostinte minime de engleza, si fete care nu vb limba engleza. Ofer cazare, siguranta, disc.; ☎00447939933851 nicegir

# LOCURI DE MUNCĂ

42. **BELGIA** sofer in Belgia. Buna ziua, caut soferii cat A si B, vorbitori de franceza (olandeza sau engleza) contract legal de munca 1.000 euro si cazarea asigurata, tel., **1.000 €;** ☎0733.923.012/ 0032488982938 danielguta74@yahoo.com

43. **BELGIA,** caut femeie, o fata sincera, tanara, supla, gospodina, care stie sa iubeasca si sa pretuiasca persoana de langa ea, ofer tot confortul si siguranta si sunt f serios **2.500 L;** ☎0733.923.012 danielguta74@yahoo.com

44. **BELGIA,** caut fete serioase pentru masaj erotic. Comision 50%, plata la zi, cazare, conditii de munca excelente. Detalii tel./ What's up/viber ☎0032489868464 massage_julia@yahoo.com

45. **BELGIA,** Luxembourg, si Franta, cautam doamne si domnisoare, aspect fizic placut, minim 18 ani pentru colaborare casa privata, comision 50%. Cazare si transport asigurat, mai multe detalii la tel. sau Whatsapp **6.000 €/;** ☎004915175130912 belgia@yahoo.com

46. **BELGIA,** Luxembourg. Caut fata +20 ani, frumoasa, isteata si curata pentru colaborare serviciul de masaj si escorta casa privata cu clientele formata si reputatie. Program flexibil, castiguri reale.Det+foto, **7.500 €;** ☎0747.831.934

47. **BELGIA. Tubulatori cititori de plan si cunoscatori de limba engleza, precum si sudori de TIG-WIG pentru un proiect in Belgia. Se asigura cazare, transport international si local, asigurari de sanatate si salariu avantajos. Relatii la telefon: ☎0733.927.231/ 0728.872.559**

48. **BERLIN,** Club Berlin angajeaza dame de companie intima se ofera si cazare salariu motivant, ☎+49015210860710

49. **BUCATARI** si pizzari. Companie din Marea Britanie cu traditie si in plina expansiune cu peste 25 de restaurante si hoteluri recruteaza bucatari si pizzari, Chefsforuk@gmail.com

50. **CHELSEA** Buna inchirez camera pentru escorte in Chelsea, pentru mai multe detalii, sunati-ma pe numarul. Nikol ☎07405924265 Sofialondonescort@gmail.com

51. **COMUNITATE** soferi permis C+E, experienta minim 6 luni. Oferim: 1800 euro diurna + 925 de lei. Perioada plecare 3 luni cu 1 sau mai mult in tara in functie de nevoiele personale **2.000 €;**

52. **DUBAI** Agentia Europe Angels cauta escorte dragute si serioase, care vor sa lucreze in Dubai. Conditii excelente, seriozitate maxima. Pentru informatii detaliate contacteaza pe Whatsapp 004915171969222 kuwaitescorte@yahoo.com

53. **DUBAI** Tur. Se cauta fete frumoase cu forme pt tur in Dubai, Oman, Qatar tari arabe ,venituri garantate, pentru mai multe detalii nu ezitati sa contactati pe whatss app la nr. **20.000 €;** ☎+447426843616

54. **DUBLIN** Cautam fete dragute +18 pentru prestari servicii ca escorta. Casa privata, castiguri avantajoase, calitatea serviciilor face diferenta. Mai multe detalii la 00447990390302. Inclusiv whatsapp; ☎00447990390302 Alexandra131313@yahoo.com

55. **ELVETIA** - Relax Club, angajeaza fete 18+ cu aspect fizic placut ca dame de companie. Limba straina constituie un avantaj. Castiguri majore. Asiguram 60% din venituri, cazare si acte pe tot parcursul anului. Pentru mai multe detalii ne puteti contacta prin beep, e-mail, vorbim romaneste, site: www.clubrelax.ch, **12.000 €;** ☎0041767644454 info@relaxclub.ch

56. **ELVETIA** Club Joy, la 12 km de Zurich angajeaza legal tinere 18+, dragute si sociabile, interesate de castiguri mari intr-un interval scurt de timp. Clubul are vechime, este foarte cunoscut, clienti fideli dar si turisti. Oferim conditii foarte bune de munca, asiguram acte si mediu de lucru placut. Nu sta pe ganduri, timpul se scurge rapid. Detalii in lb. romana. Tel/ Whatapp/ Viber, site: www.joy-club.ch. Plata lunar, **15.000 €;** ☎0041764942500 ramona.joyclub@gmail.com

57. **ELVETIA** Club Relax 2, iti asigura succesul financiar la care ai visat. Club luxos de noapte angajam tinere dragute, interesate de castiguri mari in cel mai cunoscut adult - club din Zurich, peste 10.000 Euro/luna, plata zi, asiguram cazare, transport. Raspundem la beep, sms, whatapp, CV la e-mail: ☎0041762064337 info2@clubrelax.ch

58. **ELVETIA** Club Soprano, cautam fete prietenoase, frumoase, cu varsta peste 18 ani care au placerea de a satisface castigand multi bani. Va rugam contactati-ne: telefon, email, **15.000 €;** ☎0041766136666/ 0041433445506 contact@soprano.club.ch www.soprano-club.ch

59. **ELVETIA** Dilaila - Club, job for you, cautam fete prietenoase, frumoase, cu varsta peste 18+, ca dansatoare sau dame de companie. Castiguri: 6.000 - 10.000 Euro/luna. Asiguram transport, rugam seriozitate, contract de munca. Oferim si cerem seriozitate, site: www.dilailaclub.ch, **10.000 €;** ☎00417919947853/ 0041627731143 info@dilailaclub.ch

60. **ELVETIA** Le Rouge angajeaza fete dragute cu aspect fizic placut ca dame de companie, asiguram cazare. Castiguri reale 10.000 - 15.000 E/luna. Raspundem la beep, sms, e-mail, vorbim romaneste, site: www.le-rouge.ch, **12.000 €;** ☎0041762064337 info@le-rouge.ch

61. **ELVETIA** Zurich - Galaxy Kontaktbar, Night Club de lux angajeaza legal fete, 18+. La noi e party in fiecare seara. Vino in echipa noastra si vei castiga mai mult decat iti imaginezi. Suntem un club vechi cu clienti buni si stabili. Oferim seriozitate, asiguram acte. Detalii in lb. romana telefonic sau pe whatapp, site: www.galaxy-club.ch. Plata lunar, **15.000 €;** ☎0041764942500 ramona.joyclub@gmail.com

62. **ELVETIA,** agentie cu experienta, colaboreaza cu escorte in Zurich. Asiguram cazare, transport si clienti. Castiguri uriase, plata pe loc, **10.000 €/;** ☎0041767149451 info@lustagentur.ch www.lustagentur.ch

63. **ELVETIA,** club luxos de noapte, Club Relax 2 angajeaza legal fete simpatice. Castiguri de peste 10.000 € pe luna, plata la zi. Raspundem la beep/ sms/ whatsap, **10.000 €/;** ☎+41764284337 info2@clubrelax.ch www.clubrelax2.ch

64. **ELVETIA,** Galaxy Bar - Club, club de lux cu clientela exclusivista, angajeaza pentru luna octombrie, tinere in varsta de minim 18 ani. Oferim cel mai bun comision din castiguri, permis de munca, cazare gratuita. Detalii despre transport, cazare si venituri la telefon/ whatapp. Site: www.galaxyrueti.ch; ☎0728.667.845/ 0041794593500 job.elvetia@yahoo.com

65. **ELVETIA,** nou - locuri de munca. Club Imperim, locatie de lux, angajeaza tinere frumoase si serioase 18+. Castiga rapid bani de vacanta. Aplica acum. Oferim permis legal de munca, cazare gratuita in camere individuale, 60% din venituri, procent din consumatie. Vorbim lb. romana, sms whatsapp, site: www.club-imperium.ch; ☎0763.617.284/ 0041796454360 info@club-imperium.ch

66. **ELVETIA,** Studio Club Relax angajeaza legal cu acte fete 18+ dragute, prezentabile, cu aspect fizic placut. Asiguram cazare, transport si peste 10.000 Euro lunar, plata pe loc. Raspundem la beep, sms, e-mail, vorbim romaneste, site: www.clubrelax.ch, **12.000 €;** ☎0041762064337 info@clubrelax.ch

67. **ELVETIA,** vrei sa castigi multi bani in scurt timp? Atunci ai gasit locul potrivit. Noi iti garantam: castigi de la 4.000-6.000 € pe saptamana. Viata ta se va schimba, lasa-te alintata de acest lux financiar, ☎0041762522141 money4u@bluewin.ch

68. **ELVETIA,** Zürich de peste 10 ani, Club Relax lucreaza legal si fara probleme cu fete din Romania. Asiguram cazare, transport si peste 12-15.000 euro lunar, plata pe loc. Beep/ sms/ whatsap/ email, www.clubrelax.ch, **12.000 €/;** ☎0041762064337 info@clubrelax.ch www.clubrelax.ch

69. **FRANTA** Angajez fete frumoase pentru job escorta in franta pe tur. Ofer seriozitate program de lucru 10:00-00:00, castiguri considerabile, comision 50-50. Ofer si astept seriozitate. Detalii mai ☎0033787766807/ 0040742559383/ 40742559383 Oana.maria.944@gmail.com

70. **FRANTA** caut domnisoare cu aspect fizic placut, cu sau fara experienta pentru servicii de escorta, varsta 18+, locatii centrale, discretie, castiguri mari. Detalii suplimentare pe What's app, **20.000 €/;** ☎+40758528512

71. **FRANTA** cautam fete frumoase si serioase pentru servicii personale si masaj, 18+ ani. Ofer si cer maxima seriozitate. Castiguri mari. Apartamente private. Locatii centrale, discretie. Contactati-ne pe wp, **25.000 €/;** ☎0033637764099

72. **FRANTA** Cautam fete peste 18 ani cu aspect fizic placut, cu sau fara experienta in domeniul escort, comision 50%, asiguram transport, **15.000 €;** ☎0033788800170 Vsharpenish@yahoo.com

73. **FRANTA** oferta unica. Franta orasul de lux Cannes, Monaco. Angajam escorte pentru cele mai luxoase orase din franta, Cannes, Nice, Monaco. Preturile pe ora pornesc de la 200 la 500 euro. Castiguri substantiale. **25.000 €;** ☎0751.141.116 massage_princess@yahoo.com

74. **FRANTA** Oferte locuri de munca doctori dentisti Franta. Cautl doctori stomatologi, colaboratori in cabinete particulare din Franta, dotate la standarde profesioniste si de calitate, cu cifre de afaceri importante. Lista sigura de pacienti, remunerare buna ☎0722.221.394 stomatologifranta@gmail.com

75. **FRANTA** Tur sau Paris. Agentie de lux cu vechime si ft serioasa cauta fete slabe si frumoase ptr a lucra ca escorte de lux. Bonusuri zilnice. Asigur minim 500 euro pe zi. Detalii pe Viber, Wtz. ☎0033678994140 deea.d29@yahoo.com

76. **FRANTA,** escorte si maseuze, plata la zi angajam escorte si maseuze, daca vrei un castig lunar de minim 15.000 euro nu mai sta pe ganduri si alatura-te echipei noastre, oferim cazare, 50%, publicitate **20.000 €;** ☎0754.827.753 massage_princess@yahoo.com

77. **GERMANIA** casa privata premiata si cunoscuta in Düsseldorf cautam fete dragute cu aspect fizic placut ca dame **5.000 €/;** ☎004917647616564 minhaz010101@yahoo.com

78. **GERMANIA** Escort privat legal Germania. Conditii deosebite. Se lucreaza pe casa si iesiri. Detalii whatsapp. +4915124976250 ☎+4915124976250

79. **GERMANIA** Fete cu varsta peste 18 ani pt. masaj, companie intima, castiguri foarte atragatoare, cazare asigurata, apartament privat, castiguri mari. Mai multe relatii la telefon, WhatsApp, Viber, **8.000 €/;** ☎004915145401518 www.ramonas-palace.de

80. **GERMANIA** Firma din Sibiu ofera locuri de munca in Germania, fara taxe si fara comisioane ascunse. Depuneti CV la pagina de internet www.locurimuncagermaniagratuit.ro **35 L;** locurimuncagermaniagratuit@gmail.com

81. **GERMANIA** oferim locuri de munca in Germania pentru transatori si fasonatori carne vita. Salariul motivant ☎0746.299.997 codrut.vasile@gmail.com

82. **GERMANIA** oferta de munca pentru macelari transare, fasonare porc. Se lucreaza la banda, program doua schimburi 07-17/20-06, cu pauze de 30 de minute, masa gratuita, salariul motivant, ☎0746.299.997 codrut.vasile@gmail.com

83. **GERMANIA,** Promedica 24. Angajam femei si barbati. Domeniu: ingrijire varstnici la domiciliu. Semneaza cu noi contract si primesti bonus pana la 500 euro. Suna la telefon sau aplica pe site: www.promedica24.ro ☎0369.630.028

84. **GERMANIA,** societate de constructii angajaza electrician calificat, pentru Germania, contract de munca, salariu atractiv. Toate detaliile se discuta la interviu. ☎0753.112.729 simona@imogroup.ro

85. **GERMANIA,** studio de top, cunoscut de peste 10 ani, super frecventat, cauta tinere dr?gute, îngrijite 18+ pentru postul de dama de companie intima. ☎00491634721484 amcrosu@gmail.com

86. **GERMANIA.** Angajam macelari cu si fara experienta in domeniu, posibil curs intensiv limba germana, variante; ☎0764.702.148/ 004915175458079

87. **GERMANIA.** Casa privata cauta fete 18 - 45 ani pentru companie intima, cazare gratuita. Alina. ☎0760.700.651

88. **GERMANIA. Castig 3000-4000 Euro pe luna, Club de Noapte din Munchen Germania cauta doamne si domnisoare. Acte legale, cazare asigurata. Info: ☎0757.919.152/ 004917676159192 toto.doman@ymail.com**

89. **GERMANIA.** Dame de companie, legal - nightclub Germania Maxima Bar Germania - Lingen. **3.500 €;** ☎004915163278447 info@maxima-bar.net

90. **GERMANIA. Promedica 24. Angajam femei si barbati. Domeniu: ingrijire varstnici la domiciliu. Semneaza cu noi contract si primesti bonus pana la 500 euro. Suna la telefon sau aplica pe site: www.promedica24.ro, ☎0369.630.028**

91. **GERMANIA. Soferi profesionisti tir pentru firma germana cu sediul in 34260 Kaufungen. Cerinte: permis conducere cat. C+E- obligatoriu, atestat profesional pentru transport marfa (ADR), experienta ca sofer de tir (min. 3 luni international). Program de lucru legal, conducere, curse numai pe teritoriul Germaniei (pe prelata), camioane noi- Renault T, dispecerat in romana, contract pe Germania, asigurare sociala si medicala (familiala), sistem de lucru flexibil. Aplicati CV la mail si copii dupa permise si atestate la e-mail. Site: www.ullrich-gruppe.de ☎0049560594888753/ 004956059488705 bewerbung@ullrich-gruppe.de**

92. **GERMANIA.** SOFERI profesionisti TIR pentru Germania. Cerinte: permis conducere cat. C+E- obligatoriu, atestat profesional pentru transport marfa (ADR)- obligatoriu, card digital tahograf- obligatoriu, experienta ca sofer de TIR (min. 3 luni international). Conditii de lucru: program de lucru legal, cu respectarea timpilor de odihna si conducere, curse numai pe teritoriul Germaniei (pe prelata), camioane noi- Renault T, dispecerat in romana, contract pe Germania, asigurare sociala si medicala (familiala) in Germania, sistem de lucru flexibil. Aplicati prin completarea formularului urmator + copii dupa permise si atestate: https://www.cognitoforms.com/Ullrich-Gruppe/cereredeangajaresoferiprofesionistifisapersonala Pentru mai multe detalii ne puteti contacta prin e-mail sau telefonic, site: www.ullrich-gruppe.de ☎004956059488753/ 004956059488705 bewerbung@ullrich-gruppe.de

93. **IRELAND** escort. Domnisoare, doamne serioase si placute cu, fara experienta pt servicii de escorta in Irlanda. Castiguri foarte mari, oferim transport si cazare in loc. de lux detali pe What's App, Viber, Tel. **8.000 €;** ☎00353892021310 ie.escort2011@yahoo.com

94. **IRLANDA** Cautam tinere dragute min 18 ani, in domeniul escorte in Irlanda, clientela formata, se asigura transport si chirie, pt mai multe detalii tel. sau acelasi nr. whatsapp; **10.000 €;** ☎0773.323.966 Elenatudor516@gmail.com

95. **ITALIA** Angajam Soferi de tir in Italia categoria C, E, diferite zone.Comision 0. Conditii bune de lucru. Cerinte: experienta minim 1 an U.E, limba italiana, de preferat, mediu, limba engleza, mediu. **2.000 €;** ☎0774.638.564 personal@redsea-work.ro

96. **ITALIA** taietori lemne, 1.300 E/ hectar, plata la hectar, copaci subtiri, cazare, ☎00393341754271

97. **ITALIA,** Agentie Italiana cu sediu in Italia cauta personal ingrijire batrini. Maxima seriozitate. Plecari in timp scurt. Contact tel., ☎00393428381738 vitoria.s@tiscali.it

98. **ITALIA, contract de munca, persoane care vor sa lucreze ca ingrijitor batrani si pot purta o conversatie in limba italiana. Program luni- vineri 09:00-17:00; ☎0736.828.029**

99. **ITALIA,** Roma, All Stars Associazione. Angajam animatoare in night club in Roma cu sau fara experienta. Oferim contract de munca legal si cazare. Detalii suplimentare la telefon. Rog seriozitate, ☎0773.887.980

100. **ITALIA,** urgent. Casa privata cauta domnisoare pt colaborare pe termen scurt sau lung. Castiguri garantate zilnice. Cer si ofer seriozitate. Comision 50/50 fara alte cheltuieli, **8.000 €;** ☎00393510531404

101. **ITALIA.** Agentie italiana angajeaza urgent femei ingrijire batrani (badante) si 3 macelari, plecari imediate; ☎0731.621.730

102. **LACATUSI si sudori CO2 (procedeu 135) pentru fabrica din SPANIA. Se asigura transport, cazare, bani de masa, asigurare de sanatate si salariu avantajos. Relatii la telefon. ☎0728.872.559**

103. **LONDON** Cautam tinere dragute min 18 ani, in domeniul escorte in Uk, clientela formata, se asigura transport si chirie. pt mai multe detalii tel. sau acelasi nr. whatsapp; ☎00447479040316

104. **LONDON** escort fete, aspect fizic placut, cu sau fara experienta pentru servicii escorta, ofer cazare si utilitati, cerem si oferim seriozitate, castiguri asigurate, plata instant, detalii tel sau Wapp, **1.000 €/;** ☎07960489308 Adela.curvy@outlook.com

105. **LONDON,** Anglia, casa privata cauta fete peste 18 ani pt prestari servicii de escorta. Casa este situata in Seven Sisters conditii foarte bune. Cazarea si promovarea pe situri gratis, Wapp, urgent, **1.000 €/;** ☎07960489308 Adela.curvy@outlook.com

106. **LONDRA** Ai nevoie de un loc unde sa faci bani multi? Casa privata Londra. Clientela formata. Bani pe loc. Pentru fete care stiu si vor sa faca bani, suna sau da beep, sau whatsapp. Lory. ☎00447440062062

107. **LONDRA** Fete cu sau fara experienta pt colaborare in domeniul dama de companie intima, comision 50%, program flexibil, cazare gratuita. Apartament situat zona centrala Londra. Cer si ofer seriozitate. ☎07475900189 escortlondon01@yahoo.com

108. **LONDRA,** escorta, urgent, caut doamne, domnisoare dragute, cu aspect fizic placut pt. servicii de escort, rog seriozitate, cazare asigurata, castiguri superbe, plata 60% zilnica, mai multe detalii Whatap, **6.000 €;** ☎07880315803/ 07880315803 Girl-escort39@yahoo.com

109. **LONDRA,** menajera cu experienta la familie de romani, engleza incepator. Salariul 800-1000 lire sterline. Relatii la telefon; ☎0742.360.223

110. **LUXEMBOURG** Belgia Casa privata cauta domnisoare cu varsta minima 18 ani, pentru colaborare, comision de 50%. Se asigura cazare si trasport, aspect fizic placut, pentru mai multe detalii la tel sau WhatsApp,Viber; **7.000 €/;** ☎004915175130912 luxembourg@yahoo.com

111. **MAREA BRITANIE,** cautam tinere frumoase pt. servicii de escorta, varsta minim 18 ani, cazare si transport asigurat, ofer seriozitate si discretie, castiguri extraordinare, plata zilnica,detalii la telfsau whatsaap, **8.000 €;** ☎07446544528 Sonya_love@yahoo.com

112. **MECANIC** Companie producatoare angajeaza mecanic de intretinere si reparatii, experienta minim 3 ani, studii de profil, zona Theodor Pallady, 2/3 schimburi, masa si transport asigurat. Informatii la tel., ☎0755.092.144 iuliana.cretu@strauss-group.ro

113. **MIDDLE EAST,** colaborare caut fete peste 18 ani, frumoase, motivate, dornice de castiguri mari in timp scurt, responsabile pentru colaborare in domeniul escort pe Middle East. pt mai multe info nu ezita sa ne contactezi, **20.000 €/;** ☎0720.980.563 krystal.agency@yahoo.com

114. **NORVEGIA** Caut fete seriose cu aspect fizic placut pentru a lucra in casa centrala intr un ambient calduros. Castiguri substantiale ☎0760.148.659

115. **NORVEGIA.** Cautam fete care vor sa lucreze ca si escorte in Norvegia. Castiguri substantiale. Cazare asigurata. Pentru mai multe informatii contactati-ma la tel, email, whatsapp sau Viber, **20.000 €/;** ☎004745920710 norway_escort@yahoo.com

116. **OLANDA** doamne si domnisoare, escorte, nu se cere experienta, castiguri 4000E-8000E lunar, se cere si se ofera seriozitate. Mai multe detalii la telefon ☎0764.861.434

117. **OLANDA,** angajam urgent muncitori pentru depozite mari. Se sorteaza produse alimentare si se depozsiteaza. Se cere nivel conversational al limbii engleze si seriozitate. Nu percepem comision **1.300 €;** ☎0761.796.112/ 0760.847.527 Office@njoyjobs.ro

118. **OLANDA,** caut colaborare cu escorta. Fata, fara obligatii, libera profesionista, caut colaborare cu una sau doua fete pentru escorta in Olanda. Ofer cazare, promovare pe siteuri de profil, comision 50-50. Email, **10.000 €/;** ☎0031687180350 printzesatha87@yahoo.com

119. **PARIS,** cuplu cautam o fata draguta ptr colaborare, lb engleza, franceza, exclus grase, cupluri, nu dam bani avans, nu oferim zeci de mii,dar garantam un cistig corect in functie de tine, rugam seriozitate, watsapp, **8.000 €;** ☎0040760171436 geodelice@yahoo.com

120. **PERSONAL** hotelier pentru vase de croaziera pe rauri. Pentru detalii si mai multe informatii intrati pe site-ul agentiei noastre, www.angelov-consult.com unde se poate aplica direct. ☎+359877820970/ +35952601917 info@angelov-consult.com

121. **PERSONAL.** Angajam personal pentru firma de curatenie in America. Salariu 1600$/luna. Doritorii trebuie sa posede viza valabila pentru America; ☎031.810.75.69

122. **SCOTIA,** Edinburgh, inchiriez camera pt. escorte, mai multe detalii pe whatsapp, ☎004407482273773

123. **SLOVENIA,** casa privata Maribor cauta fete intre 18-40 ani cu aspect fizic placut. Castiguri substantiale,clientela formata. Prima casa in regiune. Rugam Seriozitate. Pentru Detalii : Bip/SMS/Whatup: 00436643025969 **10.000 €;** ☎00436643025969 anna@erotic-massage.si

124. **STRAINATATE** ofertam locuri de munca in Republica Ceha- Praga si imprejurimi pentru barbati, femei, cupluri la agricultura, constructii, lacatus serie, sudura, fabrici, depozite agroalimentare, etc., ☎0725.736.200 sfynksro@gmail.com

125. **STRAINATATE** Un film original si bani online pentru tine. Avem un vis:Hollywood si industria mondiala a divertismentului. Detalii pe email sunt pe linia online. **2.500 €;** ☎+33751341171 holywoodnewworld@gmail.com

126. **STRAINATATE,** caut fete dragute, dornice de castiguri mari pentru colaborare in strainatate, se ofera cazare, publicitate, comision 50% fara nici un cost suplimentar. Pentru mai multe informatii ma puteti contacta, **12.000 €/;** ☎0720.980.563 krystal.agency@yahoo.com

127. **SUEDIA** (Stockholm ) casa privata in locatie de lux cautam fete cu aspect fizic placut si cunostinte minime de limba engleza pentru colaborare serviciu escorta, **10.000 €;** ☎+46764182870/ +46764182870 luxorescorts.sweden@yahoo.com

128. **UK,** escorta, casa privata, camera individuala, plata la zi. Se ofera mediu de lucru placut si sigur, seriozitate si discretie maxima. Pt. mai mult detalii whatsap si telefon, **8.000 €/;** ☎00447440557569

129. **UK.** Anglia Londra. Loc liber pentru o fata cu aspect fizic placut, doritoare de castiguri substantiale. Asigur cazare, poze, publicitate pe mai multe site-uri, program flexibil, **7.000 €/;** ☎07448838367 ralural@mail.com

## Oferte part time

1. **ACTIVITATE** Bogat, liber si sanatos. Activitate independenta; ☎0734.586.537

2. **ACTIVITATE** coordonare franciza, castig 1.200 euro, cunostinte PC. Trimiteti CV la email; ☎0736.702.051 oportunitate21@gmail.com

3. **ACTIVITATE** inteligenta pentru oameni care vor sa-si schmbe viata, salariu/ saptamana, **400 €;** ☎0722.317.526

4. **ADMINISTRATOR** tehnic pentru reparatii usoare la asociatie zona Unirii. Avantaj PFA sau SRL. Posibilitate cazare, 500 RON/4 h; ☎0774.433.574

5. **AGENT** de curatenie. Angajam personal de curatenie cu experienta, la locatie fixa, 3-4 ore zilnic (dimineata 6-10 si seara 18-22). Oferim salariu motivant, bonuri de masa si cerem seriozitate. Mai multe detalii la telefon, ☎0721.544.070 contact@cleanwork.ro

6. **AGENT** de rent a car, predarea/preluarea masinilor catre clienti. Program flexibil, carte de munca, trimiteti CV la adresa de email, office@aresrentacar.ro

7. **AGENTI** curatenie. Angajam personal curatenie part time/full time pentru mall Baneasa. Oferim salariu, CM. Solicitam seriozitate, lucru in echipa; ☎0753.594.511

8. **AGENTI** de paza, pentru obiective deosebite din Bucuresti, salariu motivant, si secretara cunostinte operare office si permis auto cat. B. 021.250.11.67/77 inte 9.00-16.00; ☎0751.066.663/ 0751.066.662

9. **AGENTI** vanzari door to door. Acest post este ideal pentru studenti sau persoane care isi doresc un al doilea job, ☎0723.504.284

10. **AJUTOR** de bucatar. Baby Fresh Food. Bucatarie de catering pentru copii cauta un ajutor de bucatar cu experienta pentru 4 ore/zi, pentru inceput. Locatie: zona Piata Mihalache, 1 Mai; program 9-13 ☎0728.818.998 office@babyfresh-food.ro

11. **ASISTENTA** abila, atragatoare, open minded, discreta, doamna sau domnisoara, chiar si studenta, pentru business man, tanar si generos, program flexibil, rog descriere si foto pe email. ☎0725.144.232 seronibog@yahoo.com

12. **ASISTENTA** medicala. Persons Romania cauta asistenta medicala, part-time, cu minimum de experienta si studii de specialitate pentru o gradinita particulara din Baneasa, **500 L;** ☎0747.775.506 ioana.popescu@persons.com.ro

13. **ASISTENTA** personala, cu aspect fizic placut, supla, open minded, fara obligatii, program flexibil, salariu 700 €, Bucuresti - Unirii. CV si poze la adresa de email, **700 €;** ciobanumihai1984@gmail.com

14. **BONA** Mall Vitan. IS Recruitment cauta bona pt un baietel de 2 ani. Activitati: pregatirea si insotirea copilului la gradi, gatit pt copil, spalat hainute, curatenie pt copil. Prog L-V: 8-14 (6 h/zi), disponibilitate pt prog de 10 h cand este baietelul bolnav. ☎0724.574.232/ 0726.251.442 isrecruitment.ro@gmail.com

15. **BONA** particular bona seara, Aviatiei metrou, 17-22. Cautam bona pentru doi copii de 1,5 si 3,5 ani, persoana activa, empatica, rabdatoare, civilizata, care sa desfasoare activitati educative si interactive si sa le ofere multa dragoste si atentie. ☎0743.147.487 badea_roxana@yahoo.com

16. **CAMERISTA** Cautam o persoana activa Engleza nivel minim Descriere job:15 zile / luna 1 zi da una nu. Program 9.30-18. 5 camere regim hotelier. Calcat usor. Cazat/decazat client. **800 L;** ☎0727.106.500 Casacoronabrasov@gmail.com

17. **CASIER,** firma de administrare imobile angajam casier cu permis si masina. Program 16.30-21.00, **700 L;** ☎021.336.77.44

18. **CASIERA** vanzatoare pentru terasa acoperita. Program: 08:00-19:30, O saptamana lucratoare, o saptamana libera. Zona: Colentina-Fundeni, **1.200 L;** ☎0742.266.859

19. **CASIERE,** casieri pentru un hipermarket din sector 4. Program: L-V 18:00-22:00 sau S-D 1 0h/zi. Nu necesita experienta in domeniu.Cerinta: diploma de bacalaureat, **650 L/;** ☎0725.132.217 recrutare@passion4work.ro

20. **CASIERI** part-time/full-time la Park Lake, pentru cel mai popular lant de restaurante specializat in produse din carne de pui din lume ☎0799.762.360 andrei.tauc@passion4work.ro

21. **CIZMAR.** Atelier cizmarie angajez cizmar pentru atelier reparatii; ☎0727.210.000

22. **COFETAR,** laborator cofetarie patiserie. Salariu motivant, conditii foarte bune de munca. ☎0746.611.052 office@casa-antonie.ro

23. **COLABORATORI** pentru activitate cu castiguri de 500-1.000 E/luna; ☎0766.560.821

24. **CONTABIL,** Scoala Gimnaziala nr. 308 cu sediul in str.Raul Soimului nr.8, sector 4, organizeaz? concurs in 08.12.2016 pentru ocuparea a 0,5 post contabil pe perioad? nedeterminat?. Relatii la tel., ☎021.450.31.62

25. **COORDONATOR** AVON, inscrie-te acum, comanda produse cosmetice si ai comision pana la 40% din valoarea comenzii plus cadouri in produse, plus comision din vanzarea echipei. Detalii la nr. tel., **800 L;** ☎0724.694.959

26. **CURSURI** de calificare ca electrician, sudor, instalator, coafor, cosmetician, bucatar, ospatar etc. si cursuri de specializare ca tehnician energetician/ electrician, contabil, inspector resurse umane etc., organizate de FEG Education la sediul din Bucuresti, str. Caderea Bastiliei nr. 58, lateral, in spate la ASE; www.feg.ro ☎0756.876.091

27. **DANSATOARE** cu sau fara experienta pentru Night Club in Centru vechi. Job-ul consta in a comunica cu clientii intr-un ambient placut si elegant, dans si consumatie. Se ofera salariu si comision. ☎0763.301.380 panselutaa@yahoo.com

28. **DISTRIBUITOR** pliante pentru zonele Bucuresti si Ilfov. Pentru acest job poate aplica orice persoana dispusa de un castig suplimentar în timpul liber si nu numai, ☎0761.577.194

29. **DISTRIBUITOR** pliante. Angajam distribuitori pliante pentru salon masaj cu o vechime de peste 8 ani. Oferim conditii avantajoase, ☎0720.114.488 confidential148@yahoo.com www.confidential.ro

30. **DOAMNA cu/ fara experienta, nefumatoare, dornica perfectionare cautam pentru oferire consultanta suplimente nutritive/ alimentatie vegetariana, part time; ☎0766.226.799**

31. **DOAMNA** pentru menaj, prefer pensionara, pentru domn singur; ☎0767.793.734

32. **EDUCATOARE** Gradinita Kids Club angajeaza educatoare. ☎0724.282.282 kidsclub_dristor@yahoo.ro

33. **FATA** pentru masaj la domiciliu. Caut fata, studenta, cu / fara atestat in domeniu, pentru masaj, la domiciliu zona Berceni Sun Plaza, ev 5 sedinte/saptamana. Rog CV sau prezentare pe mail, sedinte de o ora; **1.300 L;** ☎0767.943.798 sorin2075@yahoo.com

34. **FATA,** domn tanar, curat, cu bunele maniere, caut o domnisoara curata, sociabila, discreta, nu conteaza varsta sau aspectul fizic pt masaj de relaxare, rog sms sau whatsupp, **100 L/;** ☎0744.903.352 dennis_baiat@yahoo.com

35. **FEMEIE** de serviciu pentru tipografia Livco Design. Basarabia 256 Sector 3 in incinta Faur ☎0733.968.714

36. **FEMEIE** de serviciu, 6 ore. Cu sau fara experienta, pentru bufet/ restaurant. Program: luni-vineri, 6 ore/ zi, sambata si duminica liber. Ultima sambata din luna se lucreaza. Institutul Clinic Fundeni, Bufet Gorjeanca, **750 L;** ☎0742.266.859

37. **FEMEIE** de serviciu. Firma consultanta angajeaza femeie de serviciu, program part time de Luni pana Sambata, relatii la telefon. ☎0720.304.555 roxana@officedeliveryservices.com

38. **FEMEIE** harnica pentru menaj usor caut, 1-2 saptamana, sector 2. Sunati dupa ora 12.00; ☎0740.643.603/ 021.688.56.54

39. **FEMEIE** la vase + debarasat doar duminica, experienta, indemanare, rapiditate, pe zi pana la: **100 L;** ☎0723.733.485

40. **FEMEIE** la vase, pt. restaurant zona Centrului Vechi, o zi cu o zi. Mai multe detalii la telefon ☎0645.010.605/ 0726.174.905

41. **FEMEIE** la vase. Locatie in cladire de birouri, zona Piata Romana / Piata Victoriei, program Luni - Vineri, 4 ore pe zi. Detalii suplimentare la tefefon. ☎0724.045.501/ 0731.236.044 georges.treats@gmail.com

42. **FEMEIE** modesta pt. menaj usor, etc. Asigur locuinta Bucuresti - pensionar; ☎0726.342.814/ 0761.444.394

43. **FEMEIE** S.C.Tarell Impex ,distribuitor bere Ursus, angajeaza femeie de serviciu pentru birouri sector 6. ☎0744.751.310/ 031.425.64.89 administrativ@tarell.ro

44. **FRIZER** frizerita- coafeza Dolphy-Frizeria Copiilor, zona Vitan, cu jumatate de norma. Experienta, amabilitate si dorinta de a lucra cu copii. Posibilitate de a trece la norma intreaga? **1.000 L;** ☎0722.684.361 alina.emilianov@gmail.com

45. **HOSTESS** pentru un restaurant italian situat in Centrul Vechi, ☎0760.609.128

46. **HOSTESS,** dansatoare. Club Dolls House angajeaza hostess, dansatoare, cu sau fara experienta. Se ofera comision din vanzare + salariu zilnic. Locatie situat? in Centrul Vechi. Va asteptam in echipa noastra. ☎0761.054.672/ 0723.947.859

47. **INCARCATOR descarcator colete. Firma de curierat. Program: l-v: 16:30- 20.30 carte de munca 4 ore 600 ron net luna. Locatie: Sos. Alexandria 99A, Bragadiru asiguram transport de la iesirea din Bucuresti, 600 L; ☎0722.632.850 nicu.enache@bookurier.ro www.bookurier.ro**

48. **INVATATOARE** calificata, cu experienta in domeniu 1 an, afterschool Iepurasul Bocanila angajeaza invatatoare pentru efectuarea temelor, cunoasterea limbii engleze constituie un avantaj; ☎0722.239.508 office@gradinitaiepurasulbocanila.ro www.gradinitaiepurasulbocanila.ro

49. **JOB** Testare de produse feminine, plata pe loc, intre 100-500 de lei. Daca ai peste 18 ani si esti interesata, trimite-ne CV-ul tau si o foto recenta la email, **500 L;** nicevibes88@gmail.com

50. **JURIST,** avocat, studii superioare juridice, seriozitate, corectitudine, dinamism; punctualitate, capacitate de rezolvare a problemelor, mare atentie la detalii, experienta in comercial, legea insolventei 85 din 2006, ☎0745.111.111/ 0374.022.399 office@m-borg.ro

51. **LEGATOREASA,** angajam pe perioada noiembrie-decembrie legatorese pentru sectie cutii si pungi cadouri. Zona cartier 23 August, metrou Republica. Net 1.300-1.800 L functie de orele lucrate (includ tichete de masa) ☎0723.546.579

52. **LIVRATOR** pe Scuter Part Time Pizza Hut Delivery. Daca ai permis de conducere categoria B, iti place orasul tau, ii cunosti scurtaturile si iti place sa cunosti oameni noi, te asteptam in echipa noastra, ☎0762.006.635 obor@pizza-hut.ro

53. **LUCRATOR** comercial personal pt. magazin haine second hand in zona Mihai Bravu, detalii la interviu. Trimiteti CV-urile la adresa de mail ☎0723.721.569 office.citrine@yahoo.com

54. **LUCRATOR** comercial. Laborator cofetarie-patiserie angajeaza part time lucratori comerciali cu cunostinte operare PC. Program L-V 18-22 sau S-D 10 

# LOCURI DE MUNCĂ

## Joburi videochat, masaj, adult

1. **ABSOLVENTA** sau cuplu videochat Bucuresti. Plata la zi sau bilunar, Cazare, comision 50-70%, bonus 300 $, streaming hd, discretie, intimitate, seriozitate si profesionalism. Fara reguli sau amenzi absurde. Central, lux, **3.000 €/;** ☎0764.575.919/ 0734.166.978 love4youro@yahoo.com

2. **ABSOLVENTE** cu/ fara experienta pentru videoconferinta online. Studio de lux, camere ultramoderne, contract de munca, bonusuri, program flexibil. Aplica acum, **3.000 $;** ☎0727.964.512 office@saphire-studio.ro www.saphire-studio.ro

3. **ABSOLVENTE** pentru activitate videochat, ultracentral 2 minute de piata Romana ASE. Varsta minima 18 ani, procent 50-70%, cm, training, sedinte foto profesionale, echipa tanara profesionista, program flexibil, **2.000 €/;** ☎0760.898.012/ 0751.077.447 angajari@acceptstudio.ro http://acceptstudio.ro

4. **ABSOLVENTE** Promotie, vino la Xostudio in perioada 1 Octombrie-31 Decembrie si vei primi un bonus de angajare constand intr-un Iphone 7, nu ne crezi? Te asteptam la interviu. **3.000 €;** ☎0722.824.456/ 0755.032.228 office@xostudio.ro

5. **ABSOLVENTE,** job ideal pt studente. Program flexibil. Salariu fix in perioada de training 3.200 L. Comision 50%. Contract. Asigurare medicala. Bonus angajare 400 L, **2.000 €;** ☎0763.156.150/ 0735.674.012

6. **ABSOLVENTI** fete, baieti, cupluri, cunostinte de lb. engleza minime, cu/fara experienta, videoconversatii, comision atractiv, bonus angajare, plata la zi/ bilunara, training, sedinte foto. Vino in echipa noastra, **3.000 €/;** ☎0763.707.076/ 0731.922.166 videoconferinte@yahoo.ro

7. **ABSOLVENTI,** videochat, fete si cupluri, cu sau fara experienta, minim 18 ani, oferim conditii excelente, carte de munca, camere individuale, bonus angajare 200 $, comision 70%, plata zi/ bilunar. Nerva Traian, **2.500 $/;** ☎0733.607.633/ 0763.497.616 fantesystudio@yahoo.com

8. **ADMIN / trainer - personal feminin cu experienta pt. No2studio. Cerinte: limba engleza nivel avansat, cunostinte PC, sociabila, punctuala, 8 h/zi, 5 zile din 7; ☎0752.118.893 office@no2studio.ro**

9. **ADMIN** trainer, fata cu experienta pt. Saphire Studio. Se ofera salarizare motivanta si sistem de bonusuri. Se ofera contract de munca din prima zi; ☎0799.994.640 office@saphire-studio.ro www.saphire-studio.ro

10. **ASISTENTA** manager companie multinationala casatorit, 33 ani, 1.80/79 kg, fizic impecabil, caut o asistenta personala inalta, slim, pentru intalniri saptamanale. Ofer ajutor material permanent. Rog foto pe mail **1.800 €/;** zephyrusgarden@gmail.com

11. **ASISTENTA** personala placuta, comunicativa, empatica, cu simtul umorului pentru om de afaceri tanar, prezentabil si open-minded, 1-2 zile pe saptamana, long term. Work should be fun; **4.000 L/;** uninsdistins@yahoo.com

12. **ASISTENTA** personala, atragatoare, discreta, frumoasa, doamna sau domnisoara, chiar si studenta, pentru tanar vb pe whatzapp sau pe mail, ☎0726.525.947 bore.bore@yahoo.com

13. **ASISTENTA** personala, open-minded, inalta, slabuta, manager companie internationala, foarte atractiv (34/181/82 kg), casatorit, caut pentru 2-3 ore saptamanal. Trimite foto pe mail **1.500 €;** alexandruescu2001@gmail.com

14. **ASISTENTA** personala, pentru manager tanar, in cadrul unei companii de succes. Caut o prezenta feminina agreabila, carismatica si open minded pentru o colaborare part time, ☎0771.082.740 business.man07@yahoo.com

15. **ASISTENTA** personala. Angajez tanara, studenta sau casatorita cu/ fara experienta. Comunicativa, aspect fizic placut, open minded, discreta posibilitate promovare, contract de munca, salariu atractiv. Obligatoriu 4-5 poze. **2.500 L;** ☎0730.012.432/ 0730.012.432 danieldesliu173@yahoo.com

16. **ASISTENTA** personala. Angajez tanara, studenta sau casatorita cu/ fara experienta. Comunicativa, aspect fizic placut, open minded, discreta posibilitate promovare,contract de munca, salariu f atractiv. Obligatoriu 4-5 poze. **2.500 L;** ☎0730.012.432/ 0730.012.432 danieldesliu173@yahoo.com

17. **ASISTENTA** personala. Buna! Eu sunt Alex. Am 29 de ani, 1,81m, 75kg. Caut o asistenta personala impreuna cu care sa petrec cateva ore odata de doua ori pe saptamana. Trebuie doar sa fi open-minded. **4.000 L/;** distractiedistractie@yahoo.com

18. **ASISTENTA,** caut secretara, asistenta personala cu sau fara experienta, educata, aspect placut, open mind, fara obligatii. Luni- vineri 8 ore pe zi. Trimite CV + 3 poze. Salariu **3.500 L;** sales.paganini@gmail.com

19. **BAIETI,** cum ar fi sa ai un cerc de prieteni care sa te sustina si sa te motiveze in ceea ce ti-ai propus? Daca vrei sa aceelerezi drumul catre succesul tau personal te invitam sa faci parte din echipa noastra, ☎0723.686.691/ 0755.032.228

20. **CANDIDATA ideala in vederea pregatirii acesteia pentru a deveni un model on-line de top, pentru Imperial Studio Bucuresti. Oferim cazare gratuita, bonus de angajare 5.000 ron, training, suport 24/7, makeup artist. www.imperial-studio.ro; ☎0786.546.688**

21. **COLABORARE** Personal masaj colaborare hotel sau locatie lux, conditii deosebite (100-300 eu/h), clientela de calitate. Pt. informatii si alte detalii ma poti suna sau whatsapp, **5.000 €/;** ☎0741.929.396

22. **COLEGA** Baiat caut colega minim 18 ani pt. a lucra in domeniul videochat la categoria cuplu. Nu este necesara experienta sau vreo limba straina. Ofer plata la zi sau bilunar, **1.000 €;** ☎0731.702.654 tokensstudio@gmail.com

23. **COLEGA** caut urgent. Placuta ingrijita peste 18 ani, nu conteaza exp./ varsta ptr. masaj, locatie centrala, clienti formati, preturi bune. Poti incepe imediat daca ai nevoie de bani. Cer si ofer seriozitate, ☎0761.723.398

24. **COLEGA** Cluj. Locatie de lux, zona ultracentrala, preturi mari, urgent, pentru masaj, fete varsta minim 18 ani, castiguri substantiale, se asigura transport si cazare, rog seriozitate. Detalii tel. **5.000 €/;** ☎0730.998.371

25. **COLEGA** de ap. pentru masaj de relaxare. Cer si ofer max seriozitate. Varsta peste 18 ani. Titan Auchan, ☎0733.723.325

26. **COLEGA** masaj cu sau fara experienta, locatie centrala, banuti se fac intre 400 si 1000 lei, pentru mai multe detalii suna-ma, posibil cazare **800 L/;** ☎0767.591.157

27. **COLEGA** masaj cu sau fara experienta, locatie centrala, posibil cazare banuti se fac, pentru mai multe detalii suna-ma, **150 L/;** ☎0784.887.385

28. **COLEGA** pentru apartament zona Unirii, ☎0729.124.235

29. **COLEGA** pentru masaj dornica de munca, in locatie formata. Pentru provincie ofer cazare. Programul si alte detalii telefonic, ☎0721.628.285

30. **COLEGA** pentru masaj, colaborare de durata in locatie formata, zona stradala. Program discutabil si cu posibilitatea de cazare. Cer si ofer seriozitate. Zona Titan, ☎0736.549.922

31. **COLEGA** pentru masaj, urgent, te astept sa lucram impreuna, program de zi, astept o colega serioasa, calma si rabdatoare, clientela formata de 3 ani. Exclus figurantele si fitoasele. Ofer cazare **2.000 €;** ☎0785.035.772

32. **COLEGA** pentru masaj. Email sau tel. ☎0726.525.947 mvalentij@yahoo.com

33. **COLEGA** pentru masaj. Nu conteaza cum arati, cer si ofer seriozitate si discretie. Astept si provincia, ofer cazare. Clientela formata, ☎0743.306.816

34. **COLEGA** pentru masaj. Nu conteaza cum arati. Astept si provincia. Ofer cazare; ☎0723.733.144

35. **COLEGA** pt videochat la categoria lesby sau trio, lucrez de acasa, program flexibil, banii la zi sau la 2 saptamani, nu este necesara lmb engleza, rog seriozitate, varsta minim 18 ani, posibilitate cazare gratis+ bonusuri, **2.000 €/;** ☎0763.198.919

36. **COLEGA** pt. masaj clientela formata, program flexibil sa fi o fata sociabila si cu bun simt, nu trebuie sa fii fotomodel, pentru mai multe detalii contacteaza-ma **3.000 €/;** ☎0740.586.093

37. **COLEGA** pt. masaj cu sau fara experienta, varsta min 18 ani, ten deschis, serioasa, aspect fizic placut. Se lucreaza pe preturi mari, locatie moderna, castiguri foarte mari, fara cheltuieli din partea ta **600 L;** ☎0753.907.163

38. **COLEGA** pt. masaj, aspect placut, serioasa si dornica de castiguri substantiale, pretul îl faci tu, fara intermediari. Pt. mai multe detalii suna-ma; ☎0742.369.075

39. **COLEGA** serioasa, cu/fara experienta, mediu de lucru placut, locatie formata pe preturi mari, castiguri zi: 400-800 ron, clienti de calitate, discretie absoluta, nonaglomerat! Pretind si ofer seriozitate, **4.000 €;** ☎0728816245

40. **COLEGA** serioasa, educata, cu bun simt, castiguri (4.000-5.000 € lunar), program de zi 10.00-:20:00, zona centrala, discretie maxima, comision 50%, ce implica toate cheltuielile **5.000 €/;** ☎0769.763.628

41. **COLEGA** seriosa, minim 18 ani, pentru servicii de escorta, locatie de lux, comision 60%, bani zilnic garantat. Mai multe detalii la telefon sau whatsapp **3.000 €;** ☎0725.428.549

42. **COLEGA** urgent pentru masaj de relaxare, program de noapte, consumabile asigurate, castiguri substantiale, varsta peste 18 ani, zona Universitate, rog seriozitate **200 L/;** ☎0735.110.997

43. **COLEGA** urgent. Masaj, locatie centrala, banuti se fac, posibil cazare, pentru mai multe detalii, suna-ma sau lasa-mi sms. **800 L/;** ☎0784.887.385

44. **COLEGA,** blonda, 170 m, 55kg slim, ofer masaj de relaxare corporal, te astept intr-o locatie curata si romantica, pozele sunt reale, imi apartin, garantez, Bulevardul Uniirl la Zepter, **70 L/;** ☎0761.301.459

45. **COLEGA,** doamna sau domnisoara, cu sau fara experienta pentru masaj, rog seriozitate, detalii la tel., ☎0764.359.908

46. **COLEGA,** Evelyn, caut colega, pentru masaj de relaxare si intretinere, comision 50%, clientela formata. Rog seriozitate. Mai multe detali la telefon Eventual si cazare. Zona Mosilor cu Eminescu, **150 L/;** ☎0756.268.394

47. **COLEGA,** locatie centrala, comision 50% si multe alte beneficii. Rog seriozitate si discretie. Pentru mai multe detalii nu ezita sa ma contactezi, ☎0723.899.663

48. **COLEGA,** locatie lux, zona exclusiva rezidentiala, caut colega masaj, varsta minim 18 ani, aspect fizic placut, pentru provincie se ofera cazare, preturi mari, exclus intermediari, detalii tel., **3.500 €/;** ☎0730.998.371

49. **COLEGA,** model videochat pentru 3 some (2 fete, 1 baiat) cu sau fara experienta, ofer salariu atractiv. Pentru mai multe detalii contactati-ma. Posibilitate cazare, rog seriozitate, **1.000 €;** ☎0785.482.881 bogdan.mihai1990@yahoo.com

50. **COLEGA,** salut, sunt fata si caut colega sa lucram impreuna in videochat, +18 ani, barbati exclusi, 4-6 ore/ zi, salariul fix $1500/Luna. Pentru mai multe info ma suni oricind, **1.500 €/;** ☎0727.083.062

51. **COLEGA,** urgent, draguta, discreta, serioasa condiiti excelente, locatie centrala, programul flexibil (locuiesc singura ), detalii la telefon, ☎0774.003.517

52. **COLEGA,** urgent, draguta, discreta, serioasa condiiti excelente, locatie centrala, programul flexibil, detalii la telefon, **100 L/;** ☎0764.359.908

53. **COLEGA,** urgent. Caut colega doamna domnissoara, cu sau fara experienta pentru masaj, rog seriozitate, posibil cazare. Programul la alegere, detalii tel. Locatie centrala, **70 L/;** ☎0761.301.459

54. **CUPLURI** cu cazare. Angajam cupluri videochat, oferim cazare in vila, siteuri noi cu trafic, fara reguli stupide. Comisioane 50-60%, posibilitate plata zilnica.Contract de munca, experienta nu este necesara, **3.000 €/;** ☎0746.387.246 felix@flirt4fun.eu

55. **CUPLURI** cu cazare. Angajam cupluri videochat,oferim cazare in vila, siteuri noi cu trafic, fara reguli stupide. Comisioane 50-60%, posibilitate plata zilnica.Contract de munca, experienta nu este necesara, **3.000 €/;** ☎0746.387.246 felix@flirt4fun.eu

56. **CUPLURI** videochat, oferim cazare in vila. Siteuri noi cu trafic, fara reguli stupide, posibilitate plata zilnica. Se ofera contract munca mediu de lucru legal **3.000 €/;** ☎0746.387.246 felix@flirt4fun.eu

57. **CUPLURI** videochat, oferim cazare in vila. Siteuri noi cu trafic, fara reguli stupide, posibilitate plata zilnica. Se ofera contract munca mediu de lucru legal **3.000 €/;** ☎0746.387.246 felix@flirt4fun.eu

58. **CUPLURI,** fete pt. videochat lb. engleza nivel mediu. Comision 50-70 %, plata zilnic/ bilunar, locatie centrala, in vila, cazare, costumatii, training, promovare, seriozitate; ☎0760.760.019

59. **DANSATOARE** la bara, animatoare, hostesse. Buckingham Gentelman's Club angajaeaza dansatoare la bara, animatoare, hostesse, cliente false cu fara experienta. Oferim cazare, salariu 3.000 ron + comision (intre 30%-50%). Rugam seriozitate, **6.000 L;** ☎0735.345.678 contact@stripteaseclub.ro

60. **DANSATOARE** NightClub Centru Vechi, plata la zi, comision din incasari. Aspect placut. Veniturl substantiale. Se ofera si cazare. **6.000 L;** ☎0724.618.784

61. **DOAMNA** Tanar curat caut doamna pt cuplu la web cam ofer 2.500 lei si 50 % din castiguri. Daca esti int. suna sau lasa mesaj; ☎0722.863.984 ionut_vlasiei0000@yahoo.com

62. **DOAMNA Tanar curat, 29 ani, caut doamna cu sani mari pt cuplu la videochat, ofer 2.500 lei pe luna si 50% din castiguri, daca esti interesata suna pt mai multe detalii sau lasa sms, 2.500 L; ☎0722.863.984 ionut_vlasiei0000@yahoo.com**

63. **DOAMNE** si domnisoare pentru conversatii online, engleza nivel incepator. Se ofera castiguri mari, program flexibil, training si suport tehnic permanent pentru tine inca din prima zi. Vino acum la interviu, **4.000 L/;** ☎0724.448.148 rosestudio3@yahoo.com

64. **DOAMNE** si domnisoare studio nou deschis in locatie ultracentrala, personal feminin, oferim: camere lux, echipamenthd, suport live24/7, training profi, comision progresiv, pachet beauty, outfituri, makeup. **2.000 €;** ☎0760.030.220 kristalstudio53@yahoo.com

65. **DOAMNE** si domnisoare, cupluri, cu varsta minima de 18 ani, cu sau fara experienta, sunt asteptate la sediul OnMyOwn Studio (zona Brancoveanu) in vederea unei colaborari in domeniul videochat-ului. **3.500 €/;** ☎0761.389.182/ 0773.768.766 studioonmyown@gmail.com

66. **DOMNISOARE** doresti un job bine platit care sa nu iti lezeze demnitatea. Iti oferim un loc in echipa noastra de maseuze, oferim plata zilnica, cazare gratuita, clientela formata, bani garantat din prima zi, **6.000 L/;** ☎0763.560.045 ionita_oana_andreea@yahoo.ro

67. **DOMNISOARE,** doamne, Rich Girls Studio iti ofera un job cu venituri de peste 5.000 L pe luna. Cazare gratuita pentru modelele Rich. Solar, coafor, manichiura, extensii gene, gratuit. Abonamente medicale la cea mai buna clinica privata din Romania. Suna acum sau intra pe site; www.richgirls-studio.ro ☎0722.101.020

68. **DOMNISOARE,** doamne. Daca ai minim 18 ani, cunostinte minime de limba engleza si un aspect fizic placut, iti oferim: contract de munca, comision crescator si bonusuri de performanta. Te asteptam in echipa noastra, **5.000 €;** ☎0723.644.654 Joybucuresti@gmail.com

69. **FATA** pentru videochat. Caut fata pentru cuplu, lucrez de acasa, detin toata aparatura necesara, experienta in domeniu de 7 ani, Castigurile se impart la 2, fara comision. Rog seriozitate, **3.000 €;** ☎0721.712.639 beniamin.stanca@yahoo.com

70. **FETE** conversatii online videochat. Zona Margeanului, la 10 min. de Cora Alexandriei. Program flexibil disponibil in 3 ture, comision fix plus bonusuri de target **6.000 L/;** ☎0754.888.722/ 0743.236.676 starshinestudio@yahoo.com

71. **FETE** cu/ fara experienta, plata la zi, saptamanal, bilunar alegerea iti apartine in totalitate, **3.000 €;** ☎0722.824.456/ 0755.032.228 office@xostudio.ro

72. **FETE** cu/fara experienta, oferim training profesional, bonusuri, conditii de lux, program flexibil, camere special amenajate, oferim seriozitate, plata zi/sapt/bilunara, zona centrala vila, fumatul permis; ☎0760.575.799/ 0734.320.885 alla.studio.inc@gmail.com

73. **FETE** cupluri bonusuri, plata zi sau bilunara, oferim training profesional, sedinte foto/ video, seriozitate, aparatura full HD, program flexibil, zona Unirii, comision 50%, ☎0760.102.711 office.privatstudio@gmail.com

74. **FETE** de la studio sau de acasa conversatii online videochat. Zona Margeanului, la 10 min. de Cora Alexandriei. Program flexibil disponibil in 3 ture, comision fix plus bonusuri de target **6.000 L/;** ☎0754.888.722/ 0743.236.676 starshinestudio@yahoo.com

75. **FETE** min. 18 ani cu sau fara experienta pt. Saphire Studio, unul din cele mai elegante studiouri din Bucuresti, se cere cunoasterea limbii engleze si punctualitate. Se lucreaza legal, **3.500 $;** ☎0784.024.837 office@saphire-studio.ro www.saphire-studio.ro

76. **FETE** modele, min. 18 ani cu sau fara experienta pt. Saphire Studio, unul din cele mai elegante studiouri din Bucuresti, se cere cunoasterea limbii engleze si punctualitate. Se lucreaza legal, **3.500 €/;** ☎0727.964.512/ 0727.964.512 office@saphire-studio.ro

77. **FETE** OnlyStudio angajeaza modele videochat cu sau fara experienta, carte de munca, comision negociabil 50-70%, plata zilnic sau bilunar, costumatii, training, promovare, locatii centrale, seriozitate, **3.500 €;** ☎0735.101.800 only_studio@yahoo.com

78. **FETE** pentru activitate de videochat. Cu sau fara experienta in activitate, minim 18 ani, limba engleza nivel conversational, comision de la 55%, plata bilunara sau la zi, training 24/7, contract de munca **2.000 €;** ☎0733.943.656/ 0764.053.517 office@eve-studio.ro

79. **FETE** pentru activitate videochat pt. OnMyOwn Studio. Limba engleza nivel mediu, min. 18 ani, comision 50%-80%, bonus de angajare 300 $, sedinte foto profesionale, training individual, cm **4.000 €;** ☎0761.389.182/ 0773.768.766 contact@onmyown.ro

80. **FETE** pentru masaj de relaxare, experienta nu este necesara, training gratuit, oferim eventual si cazare, conditii bune de lucru, plata la zi sau la 2 saptamani, program part time, se ofera bonusuri lunare. **1.000 €;** ☎0770.204.371 casting_new_model@yahoo.com

81. **FETE** Salon de masaj cu vechime si experienta angajeaza fete min. 18 ani, sociabile si comunicative, dispuse la castiguri mari, program flexibil, posibil cazare, **4.000 €/;** ☎0761.842.847

82. **FETE** salon masaj, vechime 5 ani, zona centrala (ofer cazare), program flexibil la alegere, clientela formata straina, venituri mari garantate. Rugam seriozitate; ☎0767.580.924 goldenangelss2011@yahoo.com

83. **FETE** salon masaj, vechime 5 ani, zona centrala (ofer cazare), program flexibil la alegere, clientela formata straina, venituri mari garantate. Rugam seriozitate; ☎0767.580.924 goldenangelss2011@yahoo.com

84. **FETE** sau cupluri pt. videochat. Comision 50-70%, bonus performante, locatie in vila, training, promovare conturi, computere I7, salariu oferit zilnic/ bilunar, seriozitate, posibilitate lucru de acasa. **2.000 €;** ☎0762.737.195

85. **FETE** Shadow Studio angajeaza fete cu/ fara experienta. Esti o femeie increzatoare si independenta? Indrazneste. Vino la Shadow Studio. Angajam fete cu/ fara experienta pentru postul operator videochat. Nu este necesara experienta. Contact, ☎0745.836.542 starcam_studios@yahoo.com

86. **FETE** si cupluri, daca te-ai saturat de regulile de studio atunci te asteptam la noi pentru un interviu si sa colaboram impreuna. comision f. mic, plata la zi sau bilunar, abonament sala gratuit, zona D. Taberei, **2.000 €/;** ☎0763.198.919

87. **FETE** slabe, modele foarte slabe, fara forme. Daca credeai ca acest job este doar pentru fetele voluptoase, tinem sa te contrazicem si sa te invitam sa ne cunoastem. Iti oferim bonus de angajare si comision, **5.000 €/;** ☎0723.644.654 joybucuresti@gmail.com

88. **FETE** studio lux, Piata Unirii metrou, angajam modele online fara limita de varsta, nivel engleza mediu, cu sau fara experienta, asiguram training, suport 24 h, bonusuri la angajare, conditii de munca excelente, **2.500 €/;** ☎0734.629.172 angajari@winstudio.ro www.winstudio.ro

89. **FETE** videochat. Bonus de angajare de 200$. Comision de pana la 70%. Locatie in centrul Bucurestiului. Detalii la tel. **3.800 €;** ☎0771.681.772 studio0289@outlook.com

90. **FETE** Xo Studio angajeaza fete pentru conversatii online. Suntem singurul studio care oferim Bonus la Angajare pentru toate modelele angajate in perioada 1 Octombrie-31 Decembrie un Iphone 7 Roze-Gold. **3.000 €;** ☎0722.824.456/ 0755.032.228 office@xostudio.ro

91. **FETE,** activitate de videochat si streaming online, cu sau fara experienta, varsta minima 18 ani, comision 55-70%, plata la zi sau bilunar, training specializat, sedinta foto gratuita, bonus angajare **2.000 €;** ☎0733.943.656/ 0764.053.517 office@eve-studio.ro WWW.Eve-studio.ro

92. **FETE,** baieti, cupluri pentru conversatii online. Oferim plata zi, comision progresiv 50- 80%. Training, promovare, echipament full hd, camere individuale. Locatie ultracentrala, **4.000 L/;** ☎0764.643.423/ 0767.786.148 contact@creamstudio.ro www.creamstudio.ro

93. **FETE,** baieti, cupluri pentru conversatii online. Oferim plata zi, comision progresiv 50- 80%. Training, promovare, echipament full hd, camere individuale. Locatie ultracentrala, **4.000 L/;** ☎0764.643.423/ 0767.786.148 contact@creamstudio.ro www.creamstudio.ro

94. **FETE,** baieti, cupluri, activitate videochat in cele mai bune conditii, contract de munca, program flexibil, vila, camere individuale, lb. engleza nu este obligatorie, minim 18 ani, posibilitate cazare gratis, discretie, seriozitate, **1.500 €;** ☎0768.053.171

95. **FETE,** baieti, cupluri, zona Brancoveanu, activitate videochat in cele mai bune conditii, contract de munca, program flexibil, vila, lb. engleza nu este obligatorie, minim 18 ani, posibilitate cazare gratis, discretie, **5.000 L;** ☎0760.543.968/ 0768.053.171

96. **FETE,** cupluri bonusuri, plata zi sau bilunara, oferim training profesional, sedinte foto/ video, seriozitate, camere special amenajate, full HD, program flexibil, zona centrala, comision 50%; ☎0760.102.711/ 0747.528.310 office.privatstudio@gmail.com www.privattstudio.com

97. **FETE,** cupluri si baieti angajam pentru activitatea de videochat, va asteptam in echipa No2studio. Oferim training 24/7, program flexibil, bonus de angajare, procent 55%, plata la zi. Oportunitati interesante le gasiti pe site ul nostru www.no2studio.ro, vizitati-ne!; ☎0768.660.088 office@no2studio.ro

98. **FETE,** cupluri, baieti pentru activitate videochat intr-un mediu placut si prietenos unde beneficiezi de support 24/24. Castigurile sunt de la 55-70%. Oferim bonus de angajare. Plata Romana, **2.000 €/;** ☎0762.845.263 magicstudios31@yahoo.com

99. **FETE,** cupluri. Zona centrala. 2.000-5.000 $. Vrei sa fi independent financiar, te asteptam in echipa noastra. Vei lucra intr-un loc ambiental unde tu vei fi propriul tau sef. Echipamente profesionale, training 24/7, 2 min. de metrou, posibilitati cazare, ☎0733.319.052 1luckycharmstudio@gmail.com

100. **FETE,** Studio angajez fete orice varsta, ofer conditii optime, ofer bonus si un outfit pentru fiecare fata ce va face min. 3 luni, doresc seriozitate. Zona Parcul Carol, aproape de Regina M Vila,

101. **HOSTESS** online fete, baieti, cupluri pentru activitate videochat. Limba engleza nivel mediu, min. 18 ani, comision 50%-80%, bonus de angajare 300 $, sedinte foto-video profesionale, training individual, cm **4.000 €/;** ☎0761.389.182/ 0773.768.766 contact@onmyown.ro

102. **HOSTESS** online zona Berceni. ACLStudio angajeaza fete pentru activitate modele online, non-adult, engleza mediu-avansat, cu sau fara experienta. Trimite CV pe adresa de email, www.aclstudio.ro **4.000 €/;** ☎0742.703.781 hr@aclstudio.ro

103. **HOSTESS** online zona Berceni. ACLStudio angajeaza fete pentru activiate modele online, non-adult, engleza mediu-avansat, cu sau fara experienta. Trimite CV pe adresa de email, www.aclstudio.ro **4.000 €;** ☎0742.703.781 hr@aclstudio.ro

104. **HOSTESS** online zona Berceni. ACLStudio Angajeaza Fete pentru activiate modele online, non-adult, engleza mediu-avansat, cu sau fara experienta: Trimite CV la adresa de email, www.aclstudio.ro **4.000 €/;** ☎0742.703.781 hr@aclstudio.ro

105. **HOSTESS** online zona Berceni. ACLStudio angajeaza fete pentru activiate modele online, non-adult, engleza mediu-avansat, cu sau fara experienta: Trimite CV la adresa de email, www.aclstudio.ro **4.000 €;** ☎0742.703.781 hr@aclstudio.ro

106. **HOSTESS** online, limba engleza mediu, serioasa, firma cu experienta 10 ani in domeniu, echipa profesionisti, vila 2 etaje, primesti: salariu garantat in perioada de training, transport, bonus, cazare, **3.000 L/;** ☎0729.435.888/ 0766.807.942 ambiance4studio@yahoo.com www.ambiancestudio.ro

107. **HOSTESS** online, limba engleza mediu, serioasa, firma cu experienta 10 ani in domeniu, echipa profesionisti, vila 2 etaje, primesti: salariu garantat in perioada de training, transport, bonus, cazare, **3.500 L;** ☎0729.435.888/ 0766.807.942 ambiance4studio@yahoo.com

108. **HOSTESS** online. Angajam fete, salariu fix real 1.600 L+comisioane, locatii centrale, mediu de lucru placut fara reguli stupide/ amenzi. Siteuri noi, trafic. Bonus angajare. Contract munca/ legalitate, posibil cazare, **1.600 L/;** ☎0751.016.007 marketing@flirt4fun.eu

109. **HOSTESS** online. Angajam fete/cupluri pentru hostess online. Oferim: Aparatura de ultima generatie, bonusuri in functie de realizari, premii motivationale, suport tehnic. Nu necesita experienta in domeniu, ☎0763.744.790/ 0730.536.001

110. **HOSTESS,** sunt fata si caut o colega draguta, simpatica +18 ani, sa lucram impreuna in videochat, barbati exclusi. Platit $100/zi garantat, showul dureaza de la 4-6 h/zi, 5 zile/ sapt. **1.500 €/;** ☎0727.083.062

111. **JOB,** vrei un job de acasa bine platit, pt doamne domnisoare si cupluri in orice localitate fara limita maxima de varsta. Ai nevoie de pc/ laptop, internet si webcam, procent 70%, ☎0767.677.659/ 0753.931.338 vstudiochatacasa@yahoo.com http://videohomechat.eu

112. **LOOKING** for models. Caut colega draguta, inteligenta, simpatica +18 ani, engleza obligatorie sa luram impreuna in videochat, barbati exclusi. Salariul fix $1500/luna garantat, showul dureaza de la 4-6 h/zi, 5 zile/ sapt.; ☎0727.083.062

113. **MASAJ** Angajam maseuza, oferim cazare la locatie, plata la zi, venituri substantiale. Program flexibil (1 zi cu 1 zi). Locatie Centru Vechi, **6.000 L/;** ☎0724.618.784

114. **MASEUR** angajez un maseur, tanar, pentru un masaj de relaxare, la domiciliul meu. Doresc mai multe sedinte, in mod regulat, si pe termen lung. Mai multe detalii in privat la email; scunduler@gmail.com

115. **MASEUZA** cu / fara experienta angajaza salon masaj erotic de lux Bucuresti, Piata Unirii. Oferim cursuri de specializare, contract de munca, bonusuri, lucru intr-o echipa tanara si intr-un mediu atractiv, **1.500 €;** ☎0758.063.750/ 0755.141.868 contact@vip-obsession.ro

116. **MASEUZA** pentru masaj erotic, deplasari la hoteluri, clienti straini, lb engleza, program flexibil, independent, discretie, rafinament, castiguri foarte bune, aspect placut. **120 €;** ☎0723.834.385 carmenbucharest@gmail.com

117. **MASEUZA,** masaj, promisiunile mincinoase te-au plictisit? Jobul monoton si prost platit te oboseste? Rigiditatea sefilor te agaseaza? Atunci vino alaturi de noi intr-un salon de masaj, unde iti va placea, ☎0771.717.750/ 0722.737.685

118. **MASEUZA,** studenta, ai nevoie de un job cu program flexibil te invit la un interviu, experienta nu este necesara. Suntem pe piata de 5 ani, comisionul 50% din incasari, exclus penalizarile, cazare pt. provincie, **3.000 €/;** ☎0721.696.694

119. **MASEUZE** Salon de masaj cu o vechime de 10 ani, renumit datorita serviciilor oferite la cele mai inalte standarde si conditiilor de munca, angajeaza maseuze, **2.000 €/;** ☎0748.111.333 confidential148@yahoo.com

120. **MASEUZE** tinere, cu experienta, prezentabile si serioase. Bonus angajare 100 E, 8 ore / zi sau seara, 2 libere /sapt, plata zilnic, fara costuri, fara contact intim. Vila Eroilor Cotroceni. Locuri limitate, Sweet-Girls, **10.000 L;** ☎0724.078.397 contact@sweetgirls-masaj.ro

121. **MASEUZE,** cautam urgent fete dragute, finute, strict pentru masaj. Oferim cel mai mare comision de pe piata, consumabile asigurate, conditii excelente de lucru si clienti numerosi, de foarte buna calitate. ☎0727.167.834 office@attractionclub.ro www.attractionclub.ro

122. **MASEUZE,** cu sau fara experienta, aspect fizic placut, pentru salon masaj (exclus sex) central, carte de munca. Oferim posibilitate cazare, **6.500 L/;** ☎0799.222.792 blue.moonline@yahoo.ro www.dessireemasaj.ro

123. **MASEUZE,** locatie centrala, curata si conditii excelente de munca. Exista si posibilitatea de cazare. Cautam persoane serioase, sociabile si cu aspect fizic placut. Oferim pachet salarial motivant, **1.200 €/;** ☎0760.429.939 fantasymasaj@yahoo.com

124. **MASEUZE,** salon de masaj cu o vechime de 10 ani, renumit datorita serviciilor oferite la cele mai inalte standarde si conditiilor de munca, **2.000 €;** ☎0748.111.333 confidential148@yahoo.com

125. **MASEUZE,** salon de masaj cu o vechime de 10 ani, renumit datorita serviciilor oferite la cele mai inalte standarde si conditiilor de munca, **2.000 €;** ☎0748.111.333 confidential148@yahoo.com

126. **MASEUZE,** urgent fete dragute, finute, strict pentru masaj. Oferim cel mai mare comision de pe piata, consumabile asigurate, conditii excelente de lucru si clienti numerosi, de foarte buna calitate ☎0727.167.834 office@attractionclub.ro www.attractionclub.ro

127. **MASEUZE,** urgent fete dragute, finute, strict pentru masaj. Oferim cel mai mare comision de pe piata, consumabile asigurate, conditii excelente de lucru si clienti numerosi, de foarte buna calitate, ☎0727.167.834 office@attractionclub.ro www.attractionclub.ro

128. **MASEUZE,** urgent fete pentru masaj. Oferim cel mai mare comision de pe piata, consumabile asigurate, conditii excelente de lucru si clienti numerosi, de foarte buna calitate, locatie de lux, P-ta Iancului. Suna ☎0727.167.834 office@attractionclub.ro www.attractionclub.ro

129. **MASEUZE,** urgent fete pentru masaj. Oferim cel mai mare comision de pe piata, consumabile asigurate, conditii excelente de lucru si clienti numerosi, de foarte buna calitate, locatie de lux, Pt-a Iancului. Suna ☎0727.167.834 office@attractionclub.ro www.attractionclub.ro

130. **MASEUZE,** urgent fete pentru masaj. Oferim cel mai mare comision de pe piata, consumabile asigurate, conditii excelente de lucru si clienti numerosi, de foarte buna calitate, locatie de lux, Pt-a Iancului. Suna, ☎0727.167.834 office@attractionclub.ro www.attractionclub.ro

131. **MODELE** / hostess, salariu garantat 500 $, prima angajare 100 $, carte munca, training, bonusuri, suport tehnic 24 h/zi, Smart Studio, locatie de lux - zona Piata Unirii; www.smart-studio.ro; ☎0768.481.431

132. **MODELE** fetish, program flexibil, legalitate. DarkAngel studio cu sediul in Bucuresti, Piata Muncii, angajeaza modele fetish non-adult, locatie lux, decoruri, tinute, sedinte foto profesionale, carte de munca, legalitate. Alege sa castigi bani, ☎0728.575.937

133. **MODELE** minim 18 ani cu sau fara experienta pt. videochat. Plata la zi (50%) sau la doua saptamani (60%) + bonusuri, cazare gratis, trainer si suport tehnic, costumatii si accesorii, zona Diham, ☎0731.704.273 tokensstudio@gmail.com

134. **MODELE** minim 18 ani cu sau fara experienta pt. videochat. Plata la zi (50%) sau la doua saptamani (60%) + bonusuri, cazare gratis, trainer si suport tehnic, costumatii si accesorii, zona Diham, ☎0731.704.273 tokensstudio@gmail.com

135. **MODELE** online angajam. Salariu fix 1.600 lei + comisioane, mediu de lucru placut, fara stres, reguli/ amenzi stupide. Castig mediu model incepator 5000 lei luna. Experienta nu este necesara. Siteuri noi, putem plati zilnic, **3.000 €/;** ☎0746.387.246 felix@flirt4fun.eu

136. **MODELE** online angajam. Salariu fix 1.600 lei +comisioane, mediu de lucru placut, fara stres, reguli/ amenzi stupide. Castig mediu model incepator 5.000 lei luna. Experienta nu este necesara. Siteuri noi, putem plati zilnic, **3.000 €/;** ☎0746.387.246 felix@flirt4fun.eu

137. **MODELE** online zona Berceni. ACLStudio Angajeaza Fete pentru activiate modele online, non-adult, engleza mediu-avansat, cu sau fara experienta: Trimite CV la adresa de email, www.aclstudio.ro **4.000 €/;** ☎0742.703.781 hr@aclstudio.ro

138. **MODELE** online zona Berceni. ACLStudio Angajeaza Fete pentru activiate modele online, non-adult, engleza mediu-avansat, cu sau fara experienta: Trimite CV la adresa de email, www.aclstudio.ro **4.000 €/;** ☎0742.703.781 hr@aclstudio.ro

139. **MODELE** online zona Berceni. ACLStudio Angajeaza Fete pentru activiate modele online, non-adult, engleza mediu-avansat, cu sau fara experienta: Trimite CV la adresa de email, www.aclstudio.ro **4.000 €;** ☎0742.703.781 hr@aclstudio.ro

140. **MODELE** online zona Berceni. ACLStudio angajeaza. Cautam fete, minim 18 ani pt. desfasurare activate online, discutii, socializare site-uri straine adult si non-adult.

# Imobiliare vânzări GARSONIERE

184. **VIDEOCHAT** de acasa pentru doamne mature, domnisoare si cupluri in orice localitate. Cerinte varsta minima 18 ani, calculator si camera web. Plata se face in fiecare 2 saptamani, comision 70%, **2.500 €;** ☎0753.931.338 videohomechat@gmail.com

185. **VIDEOCHAT Glamour, cauti independenta financiara, program flexibil, castig mediu 5.000, carte de munca, plata bilunara, sedinte foto+make-up gratuit in studio, program prima casa, prima masina, imprumuturi, training permanent, 3.000 €; ☎0764.008.090/ 0753.889.900 office@glamourstudio.ro www.glamourstudio.ro**

186. **VIDEOCHAT** Vip Class Studio A dat drumul la angajari, grabeste-te si prinde si tu un loc in una din cele mai bune echipe din Bucuresti, contactati-ne la nr de tel sau pe adresa de email ☎0784.971.902 vipclass@yahoo.com

187. **VIDEOCHAT,** carte de munca. Lucreaza 100% legal. Obtine veniturI de peste 1500 de euro lunar. Plata zilnica sau bilunara. Exclusivitati cu site-uri de renume, program flexibil, training de specialitate+multe alte beneficii, **3.500 €;** ☎0728.381.334 flirt4fun@gmx.com

## 3 Imobiliare vânzări

## Garsoniere

1. **1 DECEMBRIE** - Ilfov, 1988, gars. transformata in 2 camere, centrala gaze, balcon, termopan, gradina flori, 2 intrari, **18.000 €;** ☎0723.824.216

2. **1 DECEMBRIE** Green City, vis a vis Mega Image, 5 min. de Bucuresti, Ilfov, dec., et. 2/4, 42 mp, 2016, pret de criza, direct dezvoltator, super oferta, super lux, maxi taxi, Ratb, super ocazie, doar cash, pret real, pret fix, poze reale, **22.500 €/;** ☎0730.571.111

3. **1 DECEMBRIE,** Pallady, str. Gura Sirului nr.68, semidec., 29 mp, 2016, garsoniera cu bucatarie inchisa, pereti caramida, centrala termica proprie, senzor gaz, contorizare separata, finisaje la alegere (gresie, faianta, parchet) diponibila la etajul 1, **29.000 €;** ☎0768.046.736 siriului51@gmail.com

4. **13 SEPTEMBRIE,** Agip, dec., et. parter/8, 37 mp, 1990, bloc de garsoniere, se vinde mobilata si utilata electrocasnic complet, 2 minute mijloace de transport, **40.000 €;** ☎0726.615.929

5. **13 SEPTEMBRIE,** intersectie cu Drumul Sarii, dec., et. 3/10, 45 mp, 1987, semistradal, vedere rasarit, situata pe mijloc, 2 lifturi, bloc garsoniere, intabulata, accept si credit, **41.000 €/;** ☎0734.830.800/ 0725.740.601

6. **ANSAMBLUL GAMA RESIDENCE TOWERS FAZA II,** dec., 45 mp, 2016, garsoniera, cf. 1, toate imbunatatirile noi 2016: gresie, faianta, parchet, termopan, usa metalica, videointerfon, centrala termica, terasa cu spatiu de depozitare, bloc nou 2016, **41.000 €;** ☎0758.041.197

7. **APARATORII PATRIEI** metrou, la doar 2 minute, semidec., et. 1/2, 30 mp, 2017, direct dezvoltator, comision 0%, TVA inclus, se accepta si credit, **33.550 €/;** ☎0764.379.595

8. **APARATORII PATRIEI,** dec., et. 1/4, 1979, confort 3, imbunatatiri complete, mobilata si utilata modern, cadastru, intabulare, eliberabila imediat, apa, lumina, fara gaze. 10 minute metrou, intretinere mica. **10.500 €/;** ☎0720.039.035/ 0761.609.243

9. **APARATORII PATRIEI,** semidec., et. 2/4, 24 mp, 1979, particular, vand garsoniera suprafata 24,50 mp utili, Al. Moldovita, zona Ap. Patriei, la 5 min. de metrou, renovata, mobilata si utilata modern si complet, bloc renovat in 2016, loc de parcare, **28.000 €;** ☎0724.537.964 simonamatei_01@yahoo.com

10. **ARENA NATIONALA** bd. Basarabia dec., et. 3/3, 41 mp, intr-o zona buna, langa bloc se afla 2 parcuri (parcul National si parcul Gheorghe Petrascu) **41.000 €;** ☎0726.307.078/ 0726.307.078

11. **ARMENEASCA,** Tiffany Chic, dec., 34 mp, 2013, este un apartament spatios si modern, special conceput pentru o singura persoana, rafinata si cu gusturi alese, unde camera de zi are bucatarie deschisa. Aici luxul este la el acasa, **85.000 €/;** ☎0733.391.139 vanzari@maria-rosetti38.ro www.maria-rosetti38.ro

12. **AZUGA** -statiune dec., et. parter/4, 1984, confort 1, libera, mobilata, utilata, centrala proprie, termopane, **19.900 €;** ☎0722.568.283

13. **BABA NOVAC,** dec., et. 2/3, cf. 1, vedere stradala, balcon mare, termopan, acces facil la miljoacele de transport in comun, **31.000 €;** ☎0761.680.662

14. **BAICULUI** nr. 1, Armenesc, semidec., et. 9/10, 31 mp, 1983, garsoniera, confort 1, gresie, faianta, parchet, termopan, u. tabla, aer conditionat, 8 minute de metrou Iancului, proprietar, **35.500 €;** ☎0753.368.922

15. **BAICULUI, Stolnicu Vasile, 15 mp, gars. cf. 3, etaj 3, cadastru, intabulare, necesita renovare, bloc renovat + gaze, disc. 12.900 €; ☎0760.838.209**

16. **BANU MANTA** Titulescu, dec., et. parter/1, 32 mp, 1960, garsoniera dubla la curte, parter din p+1, renovata, termopan, are baie, bucatarie, geam la baie, centrala termica, se poate mansarda, zona superba, **32.000 €;** ☎0728.330.206

17. **BANU MANTA,** Piata 1 Mai, dec., et. parter/parter, 32 mp, 1960, Frosa Sarandy, garsoniera intr- o curte comuna cu inca 3 proprietari civilizati, parter, 31 mp, centrala termica, totul nou 2016, loc parcare, **30.500 €;** ☎0728.330.206

18. **BARBU VACARESCU** dec., et. parter/3, 40 mp, 2016, bloc nou, finalizat, Barbu Vacarescu - Tei (intrare parc), P+2E+M, centrala termica, parchet, gresie, faianta, obiecte sanitare, termopan Salamander, granit, curte proprie 34 mp (se vinde la pretul de 9.000 eur), **39.500 €;** ☎0724.066.844 vivianapav@yahoo.com

19. **BASARABIA,** Bulevard, 300 m metrou Piata Muncii, dec., 93 mp, 2016, direct dezvoltator, comision 0, fara agentii, apartamente 3 camere, suprafete intre 75 mp si 93 mp zona Piata Muncii, 3 minute metrou Muncii, finisaje la alegere, 102000+ tva. Contant, **102.000 €;** ☎0786.700.902/ 0786.700.901/ 0786.700.902 vanzari@globalcityresidence.ro www.globalcityresidence.ro

20. **BERCENI** dec., 34 mp, 2016, garsoniere si apartamente la cele mai mici preturi, in imediata apropiere de Grand Arena, loc de parcare inclus in pret, **29.000 €;** ☎0725.652.660

21. **BERCENI** 1 minut de metrou Aparatorii Patriei dec., et. 1/3, 28 mp, 2016, direct dezvoltator, spatioasa, la cheie, finisaje lux, centrala proprie, gresie, faianta, parchet, termopan, balcon, pozitie deosebita, la 100 m de metrou, accept credit, TVA inclus **26.500 €/;** ☎0723.528.420

22. **BERCENI,** semidec., et. 4/4, 25 mp, 2016, direct dezvoltator, bine compartimentata, se preda la cheie, finisaje superioare,loc de parcare, zona de vile, imediat statie RATB, discount la plata cash, comision 0. **19.000 €/;** ☎0731.849.268

23. **BERCENI,** Alexandru Obregia, apropiere metrou Aparatorii Patriei, semidec., et. 6/10, 32 mp, 1970, confort 1, etaj intermediar, amenajata, gresie, faianta, parchet, termopan, mobilata si utilata complet, acte la zi, **31.000 €;** ☎0771.350.631/ 0733.300.779 liderimobiliare@gmail.com

24. **BERCENI,** Aparatorii Patriei, Drumul Cretestilor, nr. 17, et. 4/4, 20 mp, camera de vanzare de 15 m2, izolata termic, usa metalica, termopan, aer conditionat. Pret negociabil. Detalii la tel. **9.500 €;** ☎0743.198.837 dianap.vass@yahoo.com

25. **BERCENI,** Aparatorii Patriei, Drumul Cretestilor, nr. 17, et. 4/4, 20 mp, camera de vanzare de 15 m2, usa metalica, termopan, baie amenajata, spatiu bucatarie. Pret negociabil. Detalii la tel. **9.500 €;** ☎0743.198.837 dianap.vass@yahoo.com

26. **BERCENI,** Bd. Brancoveanu, 150 m, dec., 25 mp, 2016, bloc nou, vanzari dezvoltator, bucatarie inchisa, balcon, centrala proprie, finisaje premium, amplasament deosebit, tva - ul este inclus, oferta este limitata, **26.400 €/;** ☎0761.309.031

27. **BERCENI,** Brancoveanu, et. 6/10, 25 mp, 1978, confort 2, curata, g, f ,p, t ,um, renovata recent, spatioasa, luminoasa, bloc curata, civilizat, cadastru, inatbulare, libera, merita vazuta, **25.500 €/;** ☎0720.039.035/ 0761.609.243 columbia.imobiliar@yahoo.com

28. **BERCENI,** mall Grand Arena, et. 1/4, 32 mp, 2016, bloc nou, pozitie excelenta, spatioasa, total dec.a+balcon. Se vinde la cheie, cu centrala si obiecte sanitare. Comision 0. Direct dezvolatator **27.500 €;** ☎0787.525.633 mihai@bercenirezidential.ro

29. **BERCENI,** Oltenitei, dec., et. 2/8, 40 mp, 1986, neamenajata, baie cu geam, metrou 10 min., zona cu verdeata, bloc curat, libera, **38.500 €;** ☎0728.530.366 terenuris5@gmail.com

30. **BERCENI,** Piata Sudului, metrou, dec., et. parter/3, 36 mp, 2016, garsoniera dubla, bloc nou in curs de finalizare, finisaje superioare, contorizare individuala, posibilitati loc de parcare, apropiere metrou, maxim 5 min. de mers pe jos, discount valabil la plata cash, **42.000 €;** ☎0731.849.268

31. **BERCENI,** Resita, dec., et. parter/4, 1979, cf. 3, locatie deosebita, g, f, p, t, um, incalzire radet, apa calda rece gaze separat, bloc civilizat, mobilata utilat complet, cadastru intabulare, 5 min. Ratb 10 min. metrou, zona linistita, merita vazuta, **15.900 €;** ☎0720.039.035/ 0761.609.243 columbia.imobiliar@yahoo.com

32. **BERCENI,** Soseaua Giurgiului-Luica, dec., et. 1/3, 37 mp, 2016, direct dezvoltator, spatioasa, la cheie, finisaje lux, gresie, faianta, termopan, parchet, centrala proprie, usa metal, balcon, intabulare, acces usor, pozitie deosebita, tva inclus, **24.000 €/;** ☎0726.276.110/ 0723.528.420

33. **BERCENI,** Turnu Magurele, semidec., et. 1/4, 30 mp, 2016, direct dezvoltator, garsoniera situata la etajul 1, bloc nou, finalizat, se preda la cheie, finisaje superioare, loc de parcare, imediat statie Ratb, cash, comision 0, **24.700 €/;** ☎0731.849.268

34. **BLASCOVICI,** str. Barzava, dec., et. 2/4, 26 mp, mobilata, utilata, contrala termica, gresie, parchet si termopan, pret negociabil. Persoana fizica: Marcel, **25.500 €;** ☎0767.105.879 marcel.apartament@gmail.com

35. **BRANCOVEANU** dec., 45 mp, 2016, garsoniera bloc nou, direct dezvoltator, predare la cheie, toate utilitatile, tamplarie PVC, centrala proprie, apometre, usa metalica intrare, interfon, aer conditionat. **54.000 €;** ☎0722.921.072 office@activbizconstruct.ro www.todgroup.net

36. **BRANCOVEANU,** Aleea Izvorul Oltului, dec., et. 3/4, 34 mp, 1975, confort 1, bloc mixt, amenajata cu parchet, gresie, faianta, termopan, instalatii noi, mobilata modern, bucatarie utilata, dressing, izolata termic interior, instalatie pentru centrala, contor gaze, **32.000 €;** ☎0734.073.404

37. **BRANCOVEANU,** Izvorul Oltului, dec., et. 3/4, 34 mp, confort 1, g, f, termopan, mobilata, frigider, masina spalat, **33.000 €;** ☎0720.160.910 rumanium@gmail.com

38. **BUCURESTII NOI,** parc Bazilescu, dec., et. 1/2, 43 mp, 2009, in bloc, et. 1/2, toate actele, libera, balcon 8.5 mp, su 35 mp, **54.000 €;** ☎0724.559.114 resemeimobiliare@rdslink.ro

39. **BUCURESTII NOI,** Renasterii, semidec., et. 1/3, 26 mp, 2014, confort 1, balcon, bloc nou, mobilata, centrala proprie, termopan, bucatarie open space, geam baie, la 5 min. de metrou Jiului, piata, parc, Penny, Kaufland, Mega Image, **33.000 €;** ☎0726.565.678

40. **BUFTEA,** Al. Scolii, dec., et. 1/4, 33 mp, garsoniera cf. 1, usi lemn, termopan, mici imbunatatiri, acces usor la mijloace de transport si centre comerciale, **25.000 €/;** ☎0729.652.979 cesinaimob@yahoo.com

41. **CALARASILOR CALEA,** dec., 40 mp, 1997, amenajata, mobilata, bloc mixt, **59.000 ;** ☎0733.683.447

42. **CAROL,** parc, Filaret, dec., 38 mp, 2015, direct dezvoltator, garsoniera constructie noua P+8E+9R, finisaje la alegere, centrala termica proprie, predare la cheie, toate utilitatile, **51.100 €/;** ☎0748.238.661/ 0751.075.989 vanzari@imogroup.ro www.isgresidence.ro

43. **CENTRAL,** dec., et. 3/6, 52 mp, 1946, garsoniera dubla plus o camera de serviciu 5 mp sus la mansarda, pozitionata central. Parchet masiv, centrala proprie. **56.000 €;** ☎0729.074.876/ 0744.361.741 florin@norisk.ro

44. **CENTRAL,** proprietar vand garsoniera cf. 1, la cheie, **38.000 €;** ☎0732.671.029/ 0769.777.795

45. **CHIAJNA** padure, dec., et. 1/3, 39 mp, 2016, confort 1, bloc nou, foarte spatioasa in zona de case langa civilizata, linistita, cu aer curat. 10 minute metrou Pacii. Suntem agentie, **23.900 €;** ☎0771.169.294 casanoua.imob@gmail.com

46. **CHISINAU BULEVARDUL,** semidec., et. 8/10, 33 mp, 1980, Hipocrate, imbunatatiri partiale, balcon mare, libera, bloc reabilitat, cadastru, intabulare, exclus agentii, **30.500 €;** ☎0721.684.264

47. **COLENTINA, semidec., et. 4/6, 37 mp, 2015, garsoniera direct dezvoltator, structura beton compartimentare caramida porotherm, finisaje la alegere, comision 0% transport gratuit. Oferta limitata, 27.750 €; ☎0731.152.705 alexandru.filip@newcityresidence.com www.newcityresidence.com**

48. **COLENTINA,** Circa 7, et. 3/8, 30 mp, 1976, cf. 1, dec., vedere pe interior, curata, dar fara imbunatatiri, se poate viziona sambata, intre 09- 11, urgent, usor discutabil, **30.000 €;** ☎0743.274.564/ 0773.922.859

49. **COLENTINA,** Fundeni, 52 mp, 2016, bloc nou, ap. complet dec., caramida, finisaje si obiecte sanitare incluse, centrala individuala, comision 0, **38.000 €;** ☎0743.777.700 office@rfccity.ro

50. **Colentina,** Fundeni, Dragonul Rosu, dec., et. parter/3, 37 mp, 2014, parter inalt, confort 1, hol, baie, bucatarie open, balcon, toate imbunatatirile, libera. Zona linistita, strada: Marului, Dragonul Rosu. Pret fix. **26.000 €;** ☎0762.660.652/ 0769.955.111 admimobiliare@gmail.com

51. **COLENTINA,** langa Sectia 7 Politie, Bucuresti, sector 2, semidec., et. 3/10, 30 mp, pe mijloc, doua lifturi, apometre, balcon, bloc de garsoniere, **29.000 €;** ☎0722.626.431 dpl1900@gmail.com

52. **COLENTINA,** Rau, Mc Donald's, Maior Bacila, Fundeni, Margineni, dec., et. parter/8, 37 mp, 1986, cf.1, bloc mixt, pe mijloc, orientare S-E, bucatarie mare patrata, curata, g, f, um, libera, cadastru, **34.500 €;** ☎021.380.28.14/ 0737.435.628

53. **COLENTINA,** Soseaua Andronache nr. 84A, dec., 36 mp, 2015, garsoniera, proprietar, g, f, t, p, um, centrala proprie, baie utilata, interfon, utilitati individuale, spatiu verde etc., **34.500 €;** ☎0727.771.307

54. **CONFORT CITY,** semidec., et. 10/11, 44 mp, 2008, modificata in living si dormitor, spatioasa, utilata total si cu parcarea proprietate, 11 m, inclusa in pret, aer conditionat, centrala termica, totul nou, proprietar, libera imediat, urgent, **36.000 €;** ☎0737.496.112 elena_iordache2003@yahoo.com

55. **COTROCENI,** intre Pod Cotroceni si Palat Cotroceni, langa Gara de Nord, dec., et. 2/2, 26 mp, 1940, fara risc seismic, fara legile 112/1995 si 10/2001, gresie, faianta, termopan, instalatii sanitare si electrice noi, acte ok, 2/2 cu pod, structura fier beton, caramida, accept plata in rate, **33.900 €;** ☎0733.740.028

56. **CRANGASI,** Politie dec., et. parter/5, 20 mp, 2017, finisaje incluse, contorizat individual, 29.000 euro (TVA 5% inclus) **29.000 €/;** ☎0730.177.111 drumultaberei@coldwell-banker.ro

57. **CRANGASI,** Politie, dec., et. 5/5, 38 mp, 2017, 37,55 mp, bloc 2017, P+5, finisaje incluse, contorizat individual, 45.000 € TVA 5% inclus **45.000 €/;** ☎0730.177.111 drumultaberei@coldwell-banker.ro

58. **CRANGASI,** Politie, dec., et. parter/5, 30 mp, 2017, finisaje incluse, contorizat individual, 42.000 euro TVA 5% inclus **42.000 €/;** ☎0730.177.111 drumultaberei@coldwell-banker.ro

59. **CURTEA DE ARGES,** garsoniera cf. 1, et. 1, langa piata; ☎0740.074.591

60. **DAMAROAIA** Bd. Poligrafiei et. 2/4, vand urgent gars., baie, bucatarie, aer cond., autobuze 331, 112, Zina **21.000 €;** ☎0761.051.847

61. **DAMAROAIA** in apropierea metrou Jiului pe str. Stelutei, dec., et. 3/3, 52 mp, 2014, proprietar, finisata la cheie, contorizari separate (apa, lumina, gaz), priveliste minunata, zona rezidentiala cu magazine scoli, piata. **38.900 €;** ☎0765.015.739/ 0762.087.330 staniosif09@yahoo.com

62. **DANUBIANA,** Popesti Leordeni, Ilfov, dec., et. 3/4, 27 mp, 1984, renovata, centrala termica,aer conditionat, apometre, bl. anvelopat, termopane, usa metalica, izolata termic int/ext, renovata, mobilata si utilata modern, dressing, speciala **21.000 €;** ☎0799.041.399 aberemia@gmail.com

63. **DIMITRIE LEONIDA,** metrou, semidec., et. demisol/3, 35 mp, 2013, imobil nou, mobilata, utilata complet, loc parcare, gresie, faianta, parchet, termopan, ac, tv. Vec: Aparatorii Patriei, Oltenitei, Berceni, Piata Sudului, Sun Plaza Mall, Popesti Leordeni. OVA 88809, **29.000 €;** ☎0731.324.659 office@catalog-rezidential.ro

64. **DOAMNA GHICA,** Aleea Sinaia, 30 mp, proprietar vand gars., parter, fara balcon, foarte cochetă, merita vizionata, **40.000 €;** ☎0731.074.624

65. **DOROBANTI** bloc BCR, dec., et. 2/10, 47 mp, 1976, reabilitat termic, confort sporit, finisaje, parchet, termopan, aer conditionat, mobilata, utilata, ideala locuinta, investitie inchiriere, **63.000 €;** ☎0734.087.678/ 0763.846.309

66. **DOROBANTI,** dec., 1980, in bloc mixt, etaj 2, **49.000 €;** ☎0726.274.984

67. **DRISTOR,** 8 minute metrou Dristor pe Rm.Valcea, semidec., et. 3/10, 31 mp, 1984, cf. 1, bloc mixt, imbunatatiri noi 2016: g, f, p, t, um, se vinde in pret mobilata Mobexpert si IKEA si utilata complet nou 2016, balcon inchis termopan, **47.200 €;** ☎0734.536.795

68. **DRISTOR,** Benzinaria Mol, semidec., et. 5/8, 26 mp, 1987, renovata, mobilata si utilata la cateva minute metrou, langa benzinaria Mol de pe Ramnicu Valcea. **34.900 €/;** ☎0741.248.908

69. **DRISTOR,** Kaufland, semidec., et. 2, 34 mp, cf. 1, etajul 2/10, contructie 1980, se vinde mobilata si utilata, disponibila imediat, anunt oferit de agentie imobiliara. **40.000 €;** ☎0761.664.212 cristinabotezatu11@gmail.com

70. **DRISTOR,** metrou la scara, dec., et. 8/10, 38 mp, stradal bulevard, zona superba, verdeata, cf. 1, parter inalt, g, f, p, um, termopan partial, geam baie. Acte lucru. Acc. Mall Park Lake Shopping, Titan, Mihai Bravu, Tineretului, Unirii, Universitate, Romana. Cash. Libera. Numai pers. serioase, **34.999 €;** ☎0721.927.522

71. **DRISTOR,** metrou, Kaufland, semidec., 1985, gresie, faianta, parchet, usa metalica, toate actele, acc credit, libera, renovata, ocazie, vecinatati: Mihai Bravu, Vitan, **31.900 €;** ☎0741.140.993 Proinvestimob@yahoo.com

72. **DRUMUL SARII,** dec., et. 8/8, 42 mp, 1989, proprietar, finisata lux, vedere panoramica, izolata termic, centrala gaz, balcon inchis termopan, **56.999 €;** ☎0775.105.929

73. **DRUMUL TABEREI** Frigocom, Moinesti, dec., et. 3/3, 35 mp, 2016, zona de case, verde, linistita gata sa te muti, cu centrala proprie, usa metalica, finisaje la alegere, obiecte sanitare incluse in pret, totul la cheie, comision 0%, **35.000 €;** ☎0742.400.300

74. **DRUMUL TABEREI** Romancierilor, dec., et. parter/4, 34 mp, 1975, cf. 1, bloc mixt, cu imb., g, f, p, t, um, fara balcon, hol mare, bloc situat la 2 statii de Mall Plaza, vedere est, predabila imediat. Toate actele pregatite, **34.000 €;** ☎0760.370.535/ 0761.050.235

## Media şi Evoluţia preţurilor

Medie realizată în baza ofertelor publicate în ziarul Anunţul Telefonic

| ZONA | 11 noiembrie 2015 | 11 noiembrie 2016 | % |
|---|---|---|---|
| 1 Decembrie | 29,760 | 30,505 | 3 % |
| Alba Iulia / O. Goga | 48,286 | 61,291 | 27 % |
| Aparatorii Patriei | 26,520 | 30,178 | 14 % |
| Apusului | 27,939 | 28,057 | 0 % |
| Baba Novac IOR | 35,271 | 39,922 | 13 % |
| Baicului / Socului | 31,027 | 32,283 | 4 % |
| Basarabia / Muncii | 32,567 | 36,007 | 11 % |
| Brancoveanu | 28,353 | 25,778 | -9 % |
| Camil Ressu | 35,132 | 27,773 | -21 % |
| Crangasi | 37,675 | 38,431 | 2 % |
| Doamna Ghica | 31,950 | 34,340 | 7 % |
| Dristorului | 35,013 | 36,271 | 4 % |
| Eroii Revolutiei | 29,545 | 26,071 | -12 % |
| Favorit | 31,373 | 31,718 | 1 % |
| Ferdinand | 36,177 | 33,838 | -6 % |
| Ferentari | 23,412 | 30,400 | 30 % |
| Fundeni | 26,629 | 32,386 | 22 % |
| Ghencea | 33,039 | 32,475 | -2 % |
| Giulesti Sarbi | 26,583 | 22,700 | -15 % |
| Giurgiului | 25,417 | 21,866 | -14 % |
| Gorjului | 33,930 | 34,400 | 1 % |
| Grivita / Gara de Nord | 36,714 | 27,733 | -24 % |
| Iancului | 36,554 | 42,388 | 16 % |
| Iuliu Maniu | 32,142 | 32,080 | 0 % |
| Lacul Tei | 38,184 | 38,590 | 1 % |
| Luica | 25,283 | 24,684 | -2 % |
| Margeanului | 26,300 | 26,583 | 1 % |
| Metalurgiei | 26,383 | 31,550 | 20 % |
| Mihai Bravu / Miraj | 36,908 | 38,750 | 5 % |
| Minis | 31,728 | 33,336 | 5 % |
| Moghioros | 30,197 | 29,582 | -2 % |
| Mosilor | 35,975 | 37,985 | 6 % |
| Nicolae Grigorescu | 28,821 | 30,240 | 5 % |
| Obor | 46,789 | 33,578 | -28 % |
| Obregia | 27,265 | 27,955 | 3 % |
| Pajura | 27,233 | 28,598 | 5 % |
| Piata Rahova | 24,887 | 27,867 | 12 % |
| Piata Romana | 44,733 | 43,400 | -3 % |
| Piata Sudului | 30,871 | 33,149 | 7 % |
| Piata Victoriei | 39,459 | 34,967 | -11 % |
| Salaj | 20,459 | 22,037 | 8 % |
| Sebastian | 34,760 | 30,776 | -11 % |
| Timisoara | 33,957 | 31,780 | -6 % |
| Tineretului | 46,094 | 42,954 | -7 % |
| Unirii | 49,137 | 46,733 | -5 % |
| Vacaresti | 32,343 | 33,500 | 4 % |
| Valea Oltului | 33,583 | 29,820 | -11 % |
| Virtutii | 40,694 | 44,237 | 9 % |
| Vitan Mall | 43,097 | 45,153 | 5 % |

75. **DRUMUL TABEREI,** semidec., et. parter/4, 31 mp, 2013, confort 1, balcon mare, toate imbunatatirile, g, f, p 10 mm, tripan, um, ac, ct, cadastru, intabulare, libera, cash, **34.000 €;** ☎0730.556.914 ionnedea.khc@gmail.com

76. **DRUMUL TABEREI,** semidec., et. parter/4, 2013, confort 1, etaj Pinalt/4, balcon mare, toate imbunatatirile, g, f, p 10 mm, Tripan, um, ac, ct, partial mobilata, c+i, libera, cash, **34.000 €/;** ☎0730.556.914 ionnedea.khc@gmail.com

77. **DRUMUL TABEREI,** dec., et. 4/4, 33 mp, 2016, cu bucatarie spatioasa, balcon inchis, constructie caramida, polisiteren de 10 cm, la 5 min. RATB, parc, farmacie, se accepta credit, TVA 5% inclus, acte finalizate, comision 0. **26.500 €;** ☎0742.400.300

78. **DRUMUL TABEREI,** dec., et. 3/4, 45 mp, 2016, oferta. apt. 2 cam., spatios, finisat modern, toate utilitatile racordate, la 5 min. de R.A.T.B., complexe comerciale, farmacie, piata, acte finalizate, se accepta credit, comision 0, **37.000 €;** ☎0742.400.300

79. **DRUMUL TABEREI,** semidec., 21 mp, se vinde mobilata si utilata, zona deosebita, intretinere foarte mica, termopan, usa metalica, piata, parc, libera. **23.000 €;** ☎0721.242.956

80. **DRUMUL TABEREI,** Ghencea, dec., et. parter/8, 32 mp, 1980, cf. 1, cu balcon, bloc construit dupa cutremur, libera. Acte in regula. Zona foarte buna, capatul tramvai 41, mijloace Ratb, **35.900 €;** ☎0762.039.796 violetaimob@gmail.com

81. **DRUMUL TABEREI,** Ghencea, Sunrise Residence, et. parter/5, 33 mp, 2011, confort 1, centrala termica, termopan tip Tripan parter pe garaje, libera, finisaje de calitate, mobilata si utilata complet, poze reale, libera, neg., **29.999 €;** ☎0722.792.039 alexandru.barceanu@yahoo.com

82. **DRUMUL TABEREI,** Plaza Romania, semidec., et. 8/10, 20 mp, 1976, acces rapid metrou usor 41, la viitoarea statie de metrou, economica, 2 lifturi, cf. 2. AFI Mall Business Park Cotroceni, Militari, Crangasi, Lujerului, Politehnica, Eroilor, Universitate, Unirii. Cash. Libera, **18.999 €;** ☎0767.173.441

83. **DRUMUL TABEREI,** Prelungirea Ghencea nr. 124D, la 800 m de intersectia cu Valea Oltului, dec., 45 mp, 2016, bloc stradal, etaj 3/9, fiisata la cheie, toate utilitatile, contorizata, bucatarie inchisa, supr. utila 37mp, **34.000 €;** ☎0729.428.957/ 031.807.95.72 confortghencea@yahoo.com

84. **DRUMUL TABEREI,** Raul Doamnei, Prelungirea Ghencea, dec., et. 1/3, 40 mp, 2016, studio dublu: hol, living + bucatarie open space, dormitor, baie, balcon. Finisaje interioare import Italia, toate utilitatile, centrala proprie Ariston. **37.500 €/;** ☎0720.134.876/ 0720.242.582 office@vanzare-case-si-apartamente.ro

85. **DRUMUL TABEREI,** Valea Oltului Lidl, langa Cartierul ANL, et. parter/4, 32 mp, 2014, garsoniera cocheta amenajata modern, gresie, faianta, parchet, termopan, usa metalica, centrala proprie, mobilata, utilata, cadastru, intabulare, **33.000 €;** ☎0769.179.338/ 0728.106.611 avantageimobiliare@gmail.com

86. **DRUMUL TABEREI,** Valea Oltului, sector 6 dec., 39 mp, 2016, oferta, constructie caramida, confort 1, 7/7, tamplarie Rehau,finisaje moderne, parcari subterane, spatii verzi, centru medical Brancusi, TVA inclus, acces RATB 168, statia de metrou Valea Ialomitei, **38.000 €/;** ☎0729.349.080 office@ideal-residence.ro

87. **DRUMUL TABEREI,** Valea Oltului, sector 6, dec., 33 mp, 2016, promotie valabila pana pe 15 noiembrie, ansamblu rezidential, tronson 1, confort 1, et. 7/7, monitorizare video, acces Ratb 168, statia metrou Valea Ialomitei, centru medical, parc Brancusi, tva inclus, **31.900 €/;** ☎0729.349.080 office@ideal-residence.ro

88. **DRUMUL TABEREI,** Valea Oltului, sector 6, cartier Brancusi, dec., 32 mp, 2016, oferta valabila pana pe 15 noiembrie, constructie caramida, confort 1, tronson 2+3, centrala proprie, finisaje moderne la alegere, acces Ratb 168, statia de metrou Valea Ialomitei, **30.000 €/;** ☎0729.349.080 office@ideal-residence.ro

89. **EROII REVOLUTIEI,** Soseaua Viilor, semidec., et. parter/parter, 21 mp, 1974, garsoniera formata din camera, baie, bucatarie, este situata la parterul unui imobil renovat recent, avand posibilitatea de a construi si o mansarda, garsoniera beneficiaz? de 20 mp curte comuna, **19.500 €;** ☎0764.444.604

90. **FAVORIT,** et. 6/9, 32 mp, garsoniera, cf. 1, stradal, imbunatatiri, central, **36.000 €;** ☎0722.337.265

91. **FERENTARI** Livezilor, et. parter/4, gars. cf. 3, gaze, f, g, p, t, libera, toate actele, primul bloc; ☎0763.071.785

92. **FERENTARI,** dec., 38 mp, 2015, garsoniera, confort 1, etaj 1, balcon, imbunatatiri, **21.000 €;** ☎0733.383.900/ 0768.509.570/ 0733.381.880

93. **FERENTARI,** Iacob Andrei, 1/4 si 3/4, cf. 3, baie, bucatarie, gaze, centrala, **8.500 €;** ☎0761.526.532/ 0726.671.256

94. **FLORA,** Aparatorii Patriei, semidec., et. 1/2, 26 mp, 2017, garsoniere, direct dezvoltator, comision 0%, tva 5% inclus. Se accepta si credit. Metrou Aparatorii Patriei la doar 2 minute, **29.150 €;** ☎0764.379.595

95. **FLOREASCA** semidec., 27 mp, 2015, suprafata utila de 27,12 mp. Bucataria este inclusa in camera de zi, pentru un plus de eficienta si confort. Imobil nou, dat in folosinta in 2016, toate utilitatile, cadastru si intabulare, **41.000 €;** ☎0724.024.850 adina@sirgrup.ro

96. **FLOREASCA,** semidec., et. 3/4, 23 mp, 1962, luminoasa, usa metalica, termopan, balcon, apometre, aer conditionat, vedere parc, reabilitat, interfon, scara ingrijita, libera, curata, **34.500 €/;** ☎0723.605.520 bogdan.tolea@gmail.com

97. **FLOREASCA,** semidec., 26 mp, 2015, suprafata utila de 26 mp. Bucataria este inclusa in camera de zi, pentru un plus de eficienta si confort. Imobil nou, dat in folosinta in 2016, toate utilitatile si cadastru finalizat, **40.000 €;** ☎0724.024.850 adina@sirgrup.ro

98. **FUNDENI** Residence Fundeni, str. Doinei 54, dec., 40 mp, 2016, Prima casa, imobil s+p+3e, toate utilitatile, rate la dezvoltator, semifinisata sau la cheie, g, f, p, centrala proprie, finalizare noiembrie 2016; www.residencefundeni.ro **34.000 €;** ☎0724.377.294/ 0722.150.440 niculaedanut2012@gmail.com

99. **FUNDENI,** semidec., et. 4/6, 37 mp, 2014, garsoniera direct dezvoltator, structura beton compartimentare caramida porotherm, utilata, mobilata, comision 0, mutare imediata, oferta limitata, ultima garsoniera **35.000 €;** ☎0731.152.705 alexandru.filip@newcityresidence.com

100. **FUNDENI,** Colentina, aproape de spitalul Fundeni, dec., et. 3/6, 38 mp, 2016, garsoniera in bloc nou cu vedere spre Lacul Fundeni, la doar 700 m de Spitalul Fundeni. Amenajare dupa preferinte, sanitare si instalatii achizitionate de la Romstal. Proiect de o inalta calitate **32.000 €;** ☎0774.645.989 paul@cityland.ro

101. **FUNDENI,** langa lac, la 700 m de spital, dec., et. 3/6, 38 mp, 2016, garsoniere in bloc nou cu vedere la Lacul Fundeni. In bloc mixt la pretul de 32.000 €. Dispun de locuri parcare, lift, acces rampa, finisate. **32.000 €/;** ☎0774.645.989 paul@cityland.ro

**102. GIULESTI CALEA dec., 43 mp, bloc nou, baie, bucatarie, 34.000 E semifinisata, 37.000 E la cheie; ☎0763.441.303**

103. **GIULESTI CALEA,** dec., et. 5/7, 39 mp, 2009, foarte spatioasa, se vinde utilata si mobilata partial, usa metalica, termopan, balcon inchis, centrala proprie, intrtinere foarte mica, bariera la intrare, loc parcare privat. **33.500 €;** ☎0721.242.956

104. **GIULESTI,** semidec., et. 2/7, 35 mp, 2015, constructie noua, in apropierea mijloacelor de transport, la 10 minute de centrul orasului, finisaje superioare, centrala termica proprie, costuri intretinere scazute, **33.300 €;** ☎0723.705.282 diana@nextdoor.ro

105. **GIULESTI,** dec., et. parter/3, 37 mp, 2011, la 7 minute de mers cu Ratb-ul de Crangasi si de Regie, in apropierea Ratb, in cartier nou, cu spatii verzi si locuri de joaca pentru copii, paza, renovata recent, balcon inchis, **27.000 €/;** ☎0722.266.741

106. **GIURGIULUI** - str. Ilie Oprea, Piata Resita, Luica, dec., et. 4/4, 27 mp, 1984, confort 1, renovata integral, gresie, faianta, parchet, termopan, usa metal, centrala termica, id:CA0106 www.alexandrucordea.ro **24.500 €;** ☎0726.284.310 contact@alexandrucordea.ro

107. **GRIGORESCU,** Trapezului, Titan, dec., et. 2/5, 39 mp, 2016, imobil nou, demisol (parcare)+p+2e+m, modern, direct dezv., accept credit bancar, ipotecar, 10 min. metrou, finisaje la alegere, centrala prop, geam Tripan, predare noiembrie 2016. **41.900 €;** ☎0758.234.495 rusu.c@vbi.ro

108. **GROZAVESTI,** 400 m metrou, langa Univ. Politehnica, dec., 24 mp, 2016, in imobil nou construit, predare la cheie, cu centrala termica proprie.Comision 0,tva 5% inclus. **37.800 €;** ☎0756.828.824/ 0762.710.358 office@cityland.ro

109. **GROZAVESTI,** Orhideea, Politehnica, semidec., et. demisol/

## Imobiliare vânzări GARSONIERE

146. **OBOR** dec., 33 mp, 2015, Mosilor, garsoniera etaj 1, 39 mp. Direct dezvoltator, comision 0%. Garsoniera vine cu finisaje si obiecte sanitare incluse, tva inclus, **46.600 €/;** ☎0752.196.391 georgiana.vanzari@gmail.com

147. **OBOR** -Colentina, dec., et. 4/8, gars. cf. 1, libera, cadastru, imb., foarte civilizat, pret neg.; ☎0768.418.685

148. **OBOR,** Colentina, Masina de Paine, sectia 7, metrou 7 min., semidec., et. 3/10, 30 mp, 1977, pe mijloc, 32 mp, balcon, 2 lifturi, cadastru, intabulare, libera, curata, **29.900 €;** ☎021.688.08.67/ 0722.614.867

149. **OBOR,** str. Avrig, Obor Towers, dec., et. 5/15, 54 mp, 2009, 2 min. de metrou, Ratb, parc, ideal pentru tineri, centrala proprie, contorizare individuala, finisaje la alegere, terasa 15 metri patrati, la cheie, **54.800 €/;** ☎0723.705.282 diana@nextdoor.ro

150. **OBOR,** str. Avrig, Obor Towers, 2 min. de metrou, Ratb, parc, dec., et. 5/15, 54 mp, 2009, ideal pentru tineri, centrala proprie, contorizare individuala, finisaje la alegere, terasa 15 metri patrati, la cheie, **54.800 €/;** ☎0723.705.282 diana@nextdoor.ro

151. **OLTENITEI SOSEA langa Kaufland, et. 4/4, 21 mp, gars. cf. 2, semimobilata, izolatie, termopan, usa metalica, neg., 19.500 €; ☎0767.706.969**

152. **PACII** langa metrou la 200 m, dec., et. demisol/parter, 39 mp, 2016, bloc nou finalizare 2017, cu balcon, finisaje la alegere, incalzire in pardoseala, centrala termica, aer conditionat, ideal investitie, TVA inclus finisaje la alegere **37.700 €;** ☎0757.578.681/ 0757.578.681

153. **PALLADY,** dec., et. parter/4, 38 mp, 2016, deosebita, in ansamblu nou, la 10 min de metrou. Finisaje premium si dotari incluse in pret: gresie, faianta, parchet, centrala termica, termopane, obiecte sanitare, contorizari. **38.000 €/;** ☎0737.000.036 loredanaionescu@zonadesud.ro

154. **PALLADY,** dec., et. 1/3, 41 mp, 2017, foarte spatioasa, in ansamblu nou, la 1 min. de statia de tramvai. Se vinde la cheie cu finisaje lux, cu centrala proprie, termopane si baie utilata. Este contorizata individual, **40.700 €;** ☎0737.000.036 loredanaionescu@zonadesud.ro

155. **PALLADY,** dec., et. parter/3, 37 mp, 2017, foarte spatioasa. Este situata pe parterul inalt al unui ansamblu nou, la 1 min de statia de tramvai si dotata cu finisaje de lux. Se preda la cheie si contorizata individual. **36.300 €;** ☎0737.000.036 loredanaionescu@zonadesud.ro

156. **PANTELIMON** Spital dec., et. parter/4, 30 mp, 1985, garsoniera cf. 1, libera, fara imbunatatiri, cadastru, usor disc. **29.000 €;** ☎0722.912.924/ 0764.641.758 cordialimobiliare@yahoo.com

157. **PANTELIMON,** Cora, 22 mp, 1975, confort 3, etajul 4, gresie, faianta, parchet, termopane, usa metalica, aer conditionat, apa, gaze, caldura, proprietar, **16.000 €;** ☎0762.356.999

158. **PANTELIMON,** Cora, et. 1/4, 20 mp, 1975, particular, 17 mp, total renovata, cu gaze, centrala termica, bloc termoizolat, g, f, t, um, PVC. Ideal investitie aduce 650-700 lei chirie lunar, poate sustine credit de 30.000 €, **16.500 €/;** ☎0744.336.782

159. **PANTELIMON,** Parcul Morarilor, 24 mp, semistradal, bloc mixt, etaj 7, 2 lifturi, cu renovari, amenajata, f, g, p, t, um, totul nou, mobilata nou, cadastru, merita vazuta, **26.500 €;** ☎0761.749.316/ 0722.824.757

160. **PIPERA,** semidec., et. 3/5, 45 mp, 2015, tip studio, living plus dormitor, finisaje peste medie, acces facil, toate utilitatile, centrala proprie, parcare, merita vazute, plus TVA 5 %, comision 0, **42.940 €/;** ☎0724.270.019 travaharealestate@gmail.com www.travahar.ro

161. **POPESTI LEORDENI** gars. 35 mp - 25.000 euro, 55 mp - 35.000 euro, la 600 m de primaria, str. sfintii Voievozi, toate utilitatile, strada asfaltata ☎0764.430.276

162. **PRELUNGIREA GHENCEA,** semidec., et. parter/11, 42 mp, 2016, oferta unica, complex nou Dimri West Towers, 4mp balcon, 35.000 €, finisaje calitate superioara, baie echipata, centrala termica proprie, acces transport. **35 €;** ☎0753.999.999 sales@west-towers.ro

163. **PROGRESUL PIATA** et. 9/10, 32 mp, garsoniera conf.1, super imbunatatiri, se vinde si mobilata, totul nou, libera, 5 minute metrou, **26.500 €;** ☎0762.146.702/ 0737.216.782

164. **RAHOVA** dec., 33 mp, 2016, - Pucheni, oferta, constructie noua, corp B, confort 1, centrala proprie, tamplarie PVC, finisaje import la alegere, lift, usa metalica antiefractie, spatiu verde, loc joaca copii, teren sport, piscina, parcari, TVA inclus, **27.100 €/;** ☎0729.349.080 office@ideal-residence.ro www.ideal-residence.ro

165. **RAHOVA** dec., 54 mp, 2016, - Sector 5, oferta, complex rezidential, Corp B, etaj 7/10, terasa de 23 mp, lift, complet finisat, centrala proprie, teren sport, spatiu verde, loc joaca pentru copii, piscina, supraveghere video, parcari, TVA inclus, **37.000 €/;** ☎0729.349.080 office@ideal-residence.ro www.ideal-residence.ro

166. **RAHOVA** dec., 36 mp, 2016, - Sector 5, pret promotional, corp C, complex rezidential, zona securizata, etaj 1/10, lift, finisaje import, contorizare individuala, tamplarie, teren sport, spatiu verde, loc joaca pentru copii, piscina, foisor, spatii pt gratar, parcari, **29.800 €;** ☎0729.349.080 office@ideal-residence.ro www.ideal-residence.ro

167. **RAHOVA** Pucheni, sector 5, dec., 37 mp, 2016, oferta, complex rezidential, confort 1, et. 4/10, centrala proprie, tamplarie pvc, finisaje import la alegere, lift, usa metalica antiefractie, spatiu verde, loc joaca copii, teren sport, piscina, **30.400 €/;** ☎0729.349.080 office@ideal-residence.ro

168. **RAHOVA,** Dream Residence, soseaua Salaj, dec., et. 2/6, 40 mp, 2016, finisaje lux, la alegere, predare la cheie, g, f, p, t, ct, um. Loc de parcare suprateran inclus in pret. Se accepta prima casa, cash, credit ipotecar. Comision client 0. **31.900 €;** ☎0764.819.887/ 0733.501.444 dragomir.anda@yahoo.ro

169. **RAHOVA,** str. Amurgului, et. 1/4, 1970, cf. 3, um, g, f, termopan,aer conditionat, boiler electric,balcom metalic, apometru, gaze 2 focuri, semimobilata pret usor negociabil, tel. rog dupa ora 16.00 **12.500 €/;** ☎0766.210.010 gxgdanalache@yahoo.ro

170. **ROMANA PIATA** -ASE (Lascar Catargiu), et. 6/6, 32 mp, cf. 1, libera, intabulata, 3 min. metrou, bloc foarte civilizat, **32.900 €;** ☎0770.881.658

171. **ROMANA,** este situata in parcul Piata Romana la 100 m de metrou, dec., et. 6/7, 28 mp, renovata, mobilata utilata de la a la z, totul nou,g, f, p, t, um, proprietar, **44.500 €;** ☎0763.076.575

172. **SALAJ,** Kaufland, vand garsoniera, demisol, apa calda, conditii, disc., **5.000 €;** ☎0761.755.058

173. **SEBASTIAN PARC,** dec., et. 1/8, 42 mp, 1987, balcon mare cat toata suprafata camerei, suprafata utila 42 mp, renovate complet. Usi schimbate, se vinde mobilata, **50.000 €;** ☎0725.591.444/ 0720.382.732

174. **SEBASTIAN PARC,** dec., et. parter/8, parchet, termopan, mobilata integral, libera, **39.000 €;** ☎0724.321.698

175. **SECTOR 5** Rahova, str. Pecineaga, et. parter/4, 46 mp, 1987, gars. cf. 1 sport, balcon inchis, bloc anvelopat, g, f, t, um, parchet, mobila bucatarie, renovata nou, **37.800 €;** ☎0742.228.147

176. **STEFAN CEL MARE,** Lizeanu-Tei, semidec., et. parter/3, 30 mp, 2016, la cheie, centrala proprie, strada linistita, **49.000 €;** ☎021.317.20.92/ 0725.445.510 radu.toma@house-providers.ro

177. **TEIUL DOAMNEI** semidec., et. 10/10, 24 mp, 1986, garsonieraa luminoasa, spatioasa, stare foarte buna, zona linistita la 7 min de statia de metrou Obor, **46.000 €;** ☎0720.035.154

178. **TEIUL DOAMNEI,** Lacul Tei, Facultatea de Constructii, dec., et. parter/8, 34 mp, 1984, confort 1, necesita renovarii, acte la zi, libera, potential de investitie enorm, zona foarte cautata pentru chiriasi, agentie imobiliara, raport pret calitate foarte bun, merita vazuta. **37.000 €;** ☎0726.284.310 contact@alexandrucordea.ro

179. **THEODOR PALLADY,** la 13 min. de metrou, semidec., et. 3/5, 36 mp, 2016, dezvoltator, garsoniera spatioasa, imobil nou, zona linistita. Se vinde la cheie cu finisaje de calitate si dotari premium: gresie, faianta, parchet, termopane, centrala proprie, **34.200 €/;** ☎0737.000.036 loredanaionescu@zonadesud.ro

180. **TIMPURI NOI** -Metrou, Splaiul Unirii- Calugareni, dec., et. 5/6, 48 mp, 2016, intr-o dezvoltare noua "Victoria Residence",o garsoniera cu o suprafata generoasa 48 mp, baie, camara, camera de 30 mp, balcon pe toata camera, orientare S-E si o superba vedere pe Cheiul Dambovitei. Finisaje si dotari premium, **59.990 €;** ☎0784.259.742/ 0726.787.221 eugenbalan08@gmail.com

181. **TIMPURI NOI,** Nerva, dec., et. 2/4, 75 mp, 2017, direct de la dezvoltator, bloc nou S+P+4 cu lift, cu bucatarie inchisa, aproape de metrou. Din caramida. 10% reducere la cash. Parcare, vizionari si in weekend. 0 com, **101.250 €;** ☎0722.248.933 viorel.iosifescu@gmail.com

182. **TINERETULUI** dec., et. 6/10, 36 mp, 1981, Boulevard, vedere Palat si parc, cf. I, bloc mixt, pozitie rara, acte la zi, **62.000 €;** ☎021.253.01.13/ 0745.087.966 office_treibrazi@yahoo.com

183. **TINERETULUI,** Piscului, dec., et. parter/10, 31 mp, 1980, cf. 1, P/10, vedere stradala, renovata recent, termopan, rulouri de aluminiu, parchet, gresie, faianta, libera, toate actele la zi, apropiere metrou Timpuri Noi, facultati **51.500 €/;** ☎0733.300.779/ 021.330.79.50

184. **TITAN** - Policlinica, str. Prisaca Dornei, semidec., et. 10/10, 32 mp, gars. libera, neamenajata, cadastru, fara probleme cu terasa, bloc foarte civilizat, situata langa parc si metrou **29.000 €/;** ☎0724.377.294 contact@vegasimobiliare.ro

185. **TITAN** Lucretiu Patrascanu, stradal, 5 min. metrou, 5 min. parc IOR, dec., et. 9/9, 37 mp, 1970, confort 1, 32 mp, cu imbunatatiri termopan, usa metalica, parchet, aer conditionat, curata, acte, accepta credit **27.500 €/;** ☎0767.916.177 dariahouse2006@gmail.com

186. **TITAN** metrou Nicolae Grigorescu, semidec., et. 4/7, 42 mp, 2009, gresie, faianta, termopan, ac, um, balcon. Se poate vinde si mobilata. Agentie **45.000 €;** ☎0737.989.373 providerrealestate@gmail.com

187. **TITAN** parc, metrou, semidec., et. 2/10, 34 mp, 1975, cf. 1, 1/10, complet renovata, gresie, faianta, parchet, termopan, usa metalica, toate actele, libera, stradal, intrare stradala, zona mijloace transport multiple **34.500 €;** ☎0741.140.993 proinvestimob@yahoo.com

188. **TITAN** parcul Brancusi, Potcoava, dec., stradal, metrou aproape, cf. 1, etaj 1, balcon mare, complet renovata total, g, f, p, t, um, cadastru, merita vazuta, **35.000 €;** ☎0761.749.316/ 0722.824.757

189. **TITAN,** semidec., et. 7/10, confort 2, renovata complet, gresie, faianta, parchet, termopane, usa metalica, pret negociabil, rog seriozitate, **23.500 €;** ☎0743.274.568/ 0756.116.070 claudiu.craciuneanu@acorimobiliare.ro

190. **TITAN,** semidec., 42 mp, 2015, Parcul Titanii, dezvoltator, comision 0%, garsoniera etaj 3, 45 mp. Garsoniera se vinde la cheie cu finisaje incluse in pret, **46.500 €/;** ☎0752.196.391 georgiana.vanzari@gmail.com

191. **TITAN,** dec., et. 1/10, 34 mp, 1970, spatioasa. Renovat: gresie, faianta, parchet, usa metalica, termopan, usi int noi, **34.000 €;** ☎0770.437.577 agentie1@mauwis.ro

192. **TITAN,** 1 Decembrie 1918, dec., et. 1/3, 29 mp, 2016, direct dezvoltator, bloc nou, stradal, acces privat, zona exceptionala, 700 m de statia de metrou 1 Decembrie 1918. Finisaje la alegere, centrala proprie, contorizare, obiecte sanitare, **38.800 €/;** ☎0731.510.853/ 0737.500.384 laura.tone@zonadesud.ro

193. **TITAN,** 1 Decembrie 1918, dec., et. 5/10, 33 mp, 1976, gars., confort 1, bloc mixt, fara imbunatatiri, libera, se accepta credit, negociabil, **32.500 €/;** ☎0722.950.122

194. **TITAN,** 1 Decembrie 1918, dec., et. 5/10, 34 mp, 1984, libera, bloc mixt, balcon mare, gresie, faianta, parchet, termopan, instalatii schimbate, acte la zi, **33.500 €;** ☎0723.399.229/ 0740.246.872

195. **TITAN,** 1 Decembrie bulevard, semidec., et. 4/5, 20 mp, confort 3, 17mp, toate imbunatatirile, bloc reabilitat si mansardat cu lift, stradal, civilizat, caldura radet, gaze la usa, **15.500 €;** ☎0722.612.915

196. **TITAN,** apropiere Piata Muncii si Parc Ior la 10 min., dec., et. 6/10, 33 mp, 1979, confort 1 , pozitionata pe mijloc, in bloc reabilitat, renovata, mobilata modern, utilata: masina spalat, frigider, aragaz. Agentie, libera. **42.000 €;** ☎0762.093.000

197. **TITAN,** Auchan, dec., et. 8/10, 34 mp, 1978, garsoniera confort 1, situata intr-un bloc mixt reabilitat termic, Bine compartimentata, luminoasa. Pozitionare SE, **36.500 €;** ☎0766.637.645 irvinglevinta@gmail.com

198. **TITAN,** Auchan, Aleea Cioplea, semidec., et. 1/4, 20 mp, 1973, gars., gresie, faianta, parchet, termopan, usa metalica, aer conditionat, bloc reabilitat termic, negociabil, **19.500 €;** ☎0745.004.308

199. **TITAN,** Auchan, Complex Rasarit de Soare, dec., et. 3/10, 33 mp, 2009, particular. Nu agentii imobiliare. Foarte luminoasa si vitrata, dressing, mobilata, **46.500 €;** ☎0735.984.541 anca.caterinituc@gmail.com

200. **TITAN,** Billa, semidec., et. 10/10, 33 mp, 1975, gars., cf. 1, termopan, usa metalica, aer conditionat, bloc mixt, reabilitat termic, zona metrou, acte, **30.000 €/;** ☎0745.004.308

201. **TITAN,** Bld. Theodor Pallady, Pallady Towers Residence dec., et. 8/9, 46 mp, 2009, 41 mpu+terasa 5 mp, la cheie, gresie, faianta, parchet, termopan, usa metalica, centrala termica, acte la zi, se accepta credit, pret neg. **44.490 €;** ☎0766.308.208 puiamare@yahoo.com

202. **TITAN,** metrou 8 minute, Prisca Dornei, semidec., et. parter/10, 32 mp, 1970, gresie, faianata, parchet, usa metalica, chiar langa parc, **35.500 €;** ☎0732.135.467

203. **TITAN,** metrou Lucretiu Patrascanu, Potcoava, stradal, et. 5/9, 34 mp, 1972, cu imb., se vinde mobilata si utilata cu electrocasnice, bine pozitionata 5 min. metrou Titan sau Costin Georgian, toate actele, pretul este neg., **31.700 €;** ☎0764.614.189/ 0724.864.210

204. **TITAN,** metrou, Lucretiu Patrascanu, Ctin Brancusi, stradal, et. 5/9, 34 mp, 1972, fara imbunatatiri, libera, 5 min. metrou Titan, stradal, fara imbunatatiri, usor negociabil, **27.500 €;** ☎0764.614.189

205. **TITAN,** Nicolae Grigorescu, dec., et. 7/10, 35 mp, 1975, stradal, 2 minute metrou, 5 minute parc Ior, pozitie excelenta, garsoniera confort 1, renovata 2016, mobilata si utilata complet, bloc reabilitat, acte, credit. **45.000 €;** ☎0724.518.227/ 0786.294.130 dariahouse2006@gmail.com

206. **TITAN,** Pallady, dec., et. 1/3, 39 mp, 2017, foarte frumoasa, in ansamblu nou, la 1 min de statia de tramvai. Se vinde la cheie cu finisaje lux, la alegere, dotari incluse si contorizari individuale. Avans 30%, **39.000 €;** ☎0731.510.853 laura.tone@zonadesud.ro

207. **TITAN,** parc IOR, 5 minute metrou Costin Georgian, dec., et. 1/9, 34 mp, 1970, renovata integral. Balcon izolat si inchis in termopan. Instalatii sanitare si electrice noi. Zona verde. Mijloace de transport in comun. Ideal investitie. Libera. Discutabil. **34.000 €;** ☎0721.133.883/ 0773.889.470

208. **TITAN,** Stradal, Bld. Nicolae Grigorescu, 4 min. metrou Titan, Sc. Generala 195, semidec., et. 4/10, 31 mp, 1972, situata in bloc mixt, renovata integral, se vinde mobilata si utilata ca in poze, pozitie excelenta. **42.500 €/;** ☎0786.294.130/ 0724.518.227 dariahouse2006@gmail.com

209. **TITAN,** Trapezului, Ozana, langa metrou, 24 mp, cf. 2, etaj 1, complet renovata, termopane, um, baie renovata, toate utilitatile, metrou, magazine, libera, c+i, **24.000 €;** ☎0722.824.757/ 0761.749.316

210. **TITAN,** vis-a-vis de parcul Titanii, Policlinica, semidec., et. parter/10, 32 mp, 1970, parter inalt/10, se vinde mobilata si utilata: aragaz, frigider si masina de spalat, zona cu multa verdeata. **35.500 €;** ☎0736.569.977/ 021.673.30.70 alin@sincronimobiliare.ro

211. **TRACTORUL** dec., 34 mp, 2017, Vand Garsoniera, termen de finalizare februarie 2017 **25.365 €/;** ☎0752.196.391 georgiana.vanzari@gmail.com

212. **TRAFIC GREU,** Sebastian, 7 minute Unirii, et. 4/4, 1975, bloc stradal apropiere Liberty Mall, curat, locatari civilizati, scara impecabila, garsoniera nu are imbunatatiri, gazele la usa, zona civilizata, **13.800 €/;** ☎0723.389.967/ 0763.575.682

213. **UNIRII,** Libertatii, parlament, dec., et. 6/8, 42 mp, 1996, garsoniera spatioasa, renovata recent/ nou, 2 spatii depozitare (debara+camara), pozitie buna, metrou P-ta Unirii 10 minute, disc., **68.900 €;** ☎0732.009.333 confort_imob@yahoo.com

214. **UNIRII,** Nerva Traian, dec., et. 8/8, 42 mp, 1990, renovata recent, usi interioare noi, balcon spatios (3,5ml), intabulata, metrou Timouri Noi 10 minute, libera, **47.500 €/;** ☎0731.015.099

215. **UNIRII,** Piata Alba Iulia, dec., et. 4/4, 40 mp, 1991, mobilata si utilata, renovata 2015, Ac. parchet, termopan, usi interioare schimbate, constructie 1990, in apropiere de Bulevardul Unirii si zona Decebal, pretabil investitie. **53.000 €;** ☎0722.702.564/ 0768.046.976 ioan.rusupfa@gmail.com

216. **UNIVERSITATE** semidec., et. 6/9, 38 mp, 1947, dubla (2 camere 10 mp+ 17 mp), centrala termica noua si calorifere noi, tamplarie lemn, teren proprietate 72 mp, **46.000 €;** ☎0720.663.399 siadconcept@gmail.com

217. **UNIVERSITATE (Intercontinental), et. 3/3, 1940, 64 mp utili (inclusiv terasa), fara risc seismic, et. 3/3+ pod, acces unic in pod, amenajat. Ocazie, 43.500 €; ☎0741.579.051**

218. **UNIVERSITATE,** et. parter/5, 46 mp, dubla cu 2 camere, necesita remodelare. Suprafata utila apartament 36 mp, suprafata utila boxa 10 mp, **45.000 €;** ☎0736.381.396

219. **UNIVERSITATE,** dec., et. 5/9, 20 mp, 1940, garsoniera, libera, termopan, parchet, grup sanitar, fara bucatarie, bloc civilizat, acces imediat metrou Universitate, ideal sediu firma, inchiriere regim hotelier, **21.000 €;** ☎0764.641.758/ 0722.912.924/ 0722.256.664 cordialimobiliare@yahoo.com www.cordialimobiliare.ro

220. **UNIVERSITATE,** Sala Palatului, Cismigiu, semidec., et. 7/9, 32 mp, 1965, etaj 7/9, mobilata si utilata complet, bloc fara probleme, reabilitat termic, libera, gresie, faianta, parchet, termopan, cadastru, intabulare, apropiere Romana **45.900 €/;** ☎0728.114.498

221. **VACARESTI,** Tineretului, dec., et. 4/10, 48 mp, 2017, bloc nou, constructie de calitate, promotie, complet finisat, obiecte sanitare in baie, aer conditionat, mobilier bucatarie, comision 0, **45.705 €/;** ☎0727.722.222 office@theconcept.ro www.theconcept.ro

222. **VACARESTI,** Tineretului, Mihai Bravu, dec., 36 mp, 2017, imobil in constructie etaje intermediar, apartamentele se predau finisate, gresie, faianta, centrala termica, ansamblu rezidential situat langa parc. Pret fara tva, **45.700 €/;** ☎021.321.21.81/ 0736.935.106

223. **VALTOAREI** strada, Ferentari gars. **9.000 €;** ☎0744.906.648

224. **VITAN** Banu Udrea, semidec., et. 4/5, 17 mp, 1977, vand gars. cf. 3, in conditii bune, mai multe detalii la tel., neg. **17.500 €;** ☎0769.822.162

225. **VITAN** Mall dec., et. 6/8, 42 mp, 1990, Garsoniera beneficiaza de urmatoarele imbunatatiri: termopan, parchet, aer conditionat, gresie, faianta, usa metalica. Se vinde mobilata si utilata. **49.500 €;** ☎0735.883.449 alina@centralimobiliare.ro

226. **VITAN** Mall, dec., et. 4/4, 42 mp, 1990, cf. 1, spatioasa, geam la baie, curata, toate actele, acc. credit, vecinatati: Mihai Bravu, Dristor, acces rapid mijloace transport, ocazie, Nerva Traian, **40.500 €;** ☎0741.140.993 proinvestimob@yahoo.com

## Imobiliare vânzări 2 CAMERE

227. **VITAN** Mall, Nerva Traian, dec., et. 8/8, 40 mp, 1986, bloc mixt, renovata, finisaje moderne, gresie, faianta, parchet, termopan, um, bucatarie mare patrata, acte, Unirii, Mihai Bravu, **42.400 €;** ☎0752.010.043/ 021.327.56.59 office@confortcasaimobiliare.ro

228. **VITAN** vis-a-vis Auchan, 32 mp, garsoniera cu bucatarie open space, renovate, mobilata, **40.000 €;** ☎0720.229.106/ 0722.508.590

229. **VITAN MALL,** Banul Udrea, dec., et. 6/8, 42 mp, 1986, gresie, faianta, parchet, termopan, usa metalica, se vinde mobilata, utilata. **48.500 €;** ☎0737.587.999

230. **VITAN,** Mall Vitan, str. Foisorului, dec., et. 7/8, 41 mp, 1989, bloc beton, cu 2 lifturi, scara curata, garsoniera renovata total, dec.a, termopan, izolatie, usa metalica, aer conditionat, jacuzzi. Urgent. Ocazie, **47.000 €;** ☎0737.089.919 marius.rusnac@conceptimob.ro

231. **VITAN,** Mall, dec., et. 6/8, 42 mp, 1988, etaj intermediar, finisaje de calitate, mobilata si utilata complet. Acces facil catre metrou Mihai Bravu, Timpuri Noi, Nerva Traian. Locatie pretabila investitie, **49.000 €;** ☎0729.539.539 agnes@apollon.ro

232. **ZONA DE SUD,** et. 1/2, 33 mp, 2016, dec.a, bucatarie inchisa, intr-un ansamblu rezidential modern, predare la cheie, totul nou, utilitatile contorizate individual, comision 0%, **27.000 €/;** ☎0771.725.477/ 0749.494.180 rares.craciun@cdspartner.ro

## Apartamente 2 camere

1. **1 DECEMBRIE** Green City, Ilfov 5 min. de Bucuresti, vis a vis Mega Image, dec., et. 2/3, 45 mp, 2016, pret de criza, direct dezvoltator, super oferta, super lux, maxi taxi, Ratb, super ocazie, doar cash, pret real, pret fix, poze reale, **23.500 €/;** ☎0730.571.111

2. **1 DECEMBRIE** Ilfov 10 min. de Bucuresti, dec., et. 3/3, 45 mp, 2016, super lux. curata, g, f, p, t, um, spatioasa, luminoasa, bloc curata, civilizat, cadastru, intabulare, libera, merita vazuta, bloc 2016 caramida, structura beton, doar cash, poze reale, **23.500 €;** ☎0730.571.111

3. **1 DECEMBRIE** Ilfov, Green City, dec., et. 2/4, 40 mp, 2016, direct la dezvoltator este utilata, bransata, poze reale, pret real mijloc transport ratb + maxi, 10 min. de Bucuresti, zona rezidentiala, **22.500 €/;** ☎0730.571.111

4. **1 DECEMBRIE** Ilfov, vis a vis Mega Image, et. 2/3, 45 mp, 2016, super oferta, super lux, ocazie, doar cash, 100 % poze reale bloc caramida, structura beton, apometre curte 560 mp pt. locatar nu credit, **24.700 €/;** ☎0722.752.603

5. **1 DECEMBRIE** Ilfov, vis a vis Mega Image, dec., et. parter/4, 45 mp, 2016, super oferta, super lux, ocazie, doar cash, pt. credit 27.500 €, **22.500 €/;** ☎0730.571.111

6. **1 DECEMBRIE** Ifov, vis-a-vis Mega Image, 5 min. de Bucuresti, vis a vis Green City dec., et. 3/3, 45 mp, 2016, oferta doar pt. cash direct dezvoltator, super oferta, super lux, maxi taxi, Ratb, super ocazie, doar cash, pret real, fix, poze reale **22.500 €/;** ☎0730.571.111

7. **1 DECEMBRIE 1918** -Th. Pallady, dec., 69 mp, 2016, 2 camere, etaj 1, Su=69 mp, centrala Ferolli, balcon 11 mp, contorizare individuala, finisaje la alegere (gresie, faianta, parchet, usi pinum interioare), baie utilata, lift , finalizare decembrie, **60.000 €/;** ☎0726.843.350/ 0742.317.614 marina@cityland.ro

8. **1 DECEMBRIE 1918** Grigorescu, semidec., 59 mp, 2017, imobil nou, demisol (parcare)+ P+3e+m, modern, direct dezv., accept credit bancar / ipotecar, predare decembrie 2017, 10 min. metrou, finisaje la alegere, centrala prop., geam Tripan, **45.500 €;** ☎0758.234.495 rusu.c@vbi.ro http://www.vbi.ro

9. **1 DECEMBRIE 1918,** Theodor Pallady, metrou la 3 minute, dec., et. 5/10, 56 mp, 1976, fara imbunatatiri, liber, acte ok **52.000 €/;** ☎0732.135.467

10. **1 DECEMBRIE 1918,** Titan, semidec., 62 mp, 2016, imobil nou, demisol (parcare)+p+2e+m, modern, direct dezv, accept credit bancar/ ipotecar, predare iulie 2017, 10 min. metrou, finisaje la alegere, centrala proprie, geam Tripan, **58.900 €;** ☎0758.234.495 rusu.c@vbi.ro

11. **1 DECEMBRIE 1918,** Trapezului, semidec., 49 mp, 2016, imobil nou, demisol, parcare, +p+2e+m, modern, direct dezv., accept credit bancar/ipotecar, predare iulie 2017, 10 min. metrou, finisaje la alegere, centrala proprie, geam Tripan, **50.900 €;** ☎0758.234.495 rusu.c@vbi.ro

12. **1 DECEMBRIE,** Ilfov dec., et. 3/3, 42 mp, 2016, direct dezvoltator 0 %, ansamblu nou cu 16 apartamente de lux: 2, camere la cheie, racordate la toate utilitatile 5 min. de Bucuresti, maxi taxi Ratb parchet, gresie, faianta, termopan, **22.500 €/;** ☎0730.571.111

13. **1 DECEMBRIE,** Ilfov Green City, vis-a-vis Mega Image, 5 min. de Bucuresti, dec., et. parter/3, 42 mp, 2016, oferta doar pt. cash direct dezvoltator, super oferta, super lux, maxi taxi, Ratb, super ocazie, doar cash, pret real, pret fix, mobilat, **23.500 €/;** ☎0730.571.111

14. **1 DECEMBRIE,** Ilfov, dec., et. 3/3, 42 mp, 2016, direct dezvoltator 0 %, ansamblu nou cu 16 apartamente de lux: 2, camere la cheie, racordate la toate utilitatile 5 min. de Bucuresti, maxi taxi ratb parchet, gresie, faianta, termopan, pret doar cash, **22.500 €/;** ☎0730.571.111

15. **1 DECEMBRIE,** Ilfov, dec., et. 3/3, 45 mp, 2016, direct dezvoltator 0 %, ansamblu nou cu 65 apartamente de lux: 2, camere la cheie, racordate la toate utilitatile 5 min. de Bucuresti, maxi taxi Ratb parchet, gresie, faianta, termopan, **22.500 €/;** ☎0730.571.111

16. **1 DECEMBRIE,** Ilfov, 5 min. de Bucuresti, vis-a-vis Mega Image, dec., et. parter/3, 45 mp, 2016, super oferta, super lux, ocazie, doar cash, nu credit pret fix **25.000 €/;** ☎0730.571.111

17. **1 DECEMBRIE,** Ilfov, 5 min. de Bucuresti, vis-a-vis Mega Image, dec., et. 3/3, 45 mp, 2016, super oferta, super lux, ocazie, doar cash, nu credit pret fix **23.500 €/;** ☎0730.571.111

18. **1 DECEMBRIE,** Ilfov, 5 min. de Bucuresti, vis-a-vis Mega Image, dec., et. 2/3, 45 mp, 2016, super oferta, super lux, ocazie, doar cash, nu credit pret fix, **25.000 €/;** ☎0730.571.111

19. **1 DECEMBRIE,** Ilfov, 5 min. de Bucuresti, vis-a-vis Mega Image, dec., et. 2/4, 45 mp, 2016, super oferta, super lux, ocazie, doar cash, nu credit, pret fix, **23.500 €/;** ☎0730.571.111

20. **1 DECEMBRIE,** Ilfov, cartier Villagio, vis a vis Mega Image, et. parter/3, 45 mp, 2016, super oferta, super lux, ocazie, doar cash, 100% poze, reale bloc caramida structura beton apometre curte 560 mp pt. locatar nu credit, **22.500 €/;** ☎0730.571.111 arabu_alaa@yahoo.com

21. **1 DECEMBRIE,** Ilfov, vis-a-vis Mega Image, dec., et. 2/3, 45 mp, 2016, super oferta, super lux, ocazie, doar cash, pt. credit 27.500 €, maxi taxi ratb 5 min. de Bucuresti, **25.000 €/;** ☎0730.751.111

22. **1 DECEMBRIE,** Ilfov, vis-a-vis Mega Image, 5 min. de Bucuresti, Green City, et. 2/3, 45 mp, 2016, oferta doar pt. cash direct dezvoltator, super oferta, super lux, maxi taxi, Ratb, super ocazie, doar cash, pret real, pret fix, poze reale, **24.000 €/;** ☎0730.571.111

23. **1 DECEMBRIE,** mai exact pe Jan Steriadi, la 5 min. de metrou, dec., confort 1, 54 mp, etajul 6/10, bloc reabilitat, cu gresie, faianta, parchet, termopan, bucataria mobilata modern, loc de parcare, zona linistita, merita, **52.000 €/;** ☎0728.879.796

24. **1 DECEMBRIE,** metrou, semidec., et. 7/10, 52 mp, 1977, in reabilitare, recent zugravit, foarte curat, acte, cadastru, intabulare, energetic, langa metrou, magazine, piata, intrare din bulevard, vedere spate, neg., **50.900 €;** ☎0723.372.790 prosperimobconcept@gmail.com

25. **1 DECEMBRIE,** Penny, confort 1, semidec., 53mp, etajul 9/10, bloc reabilitat, cu toate imbunatatirile moderne, mobilat, utilat 80%, curat, acte la zi, se accepta si credit, merita vazut. **53.000 €;** ☎0728.879.796

26. **1 DECEMBRIE,** Titan, Piata Minis, semidec., et. 5/10, 55 mp, 1984, confort 1, stradal, spatios, fara imbunatatiri, **44.500 €/;** ☎0773.910.634/ 0766.603.401

27. **1 DECEMBRIE,** Trapezului, aproape de metrou, dec., 1978, confort 1, 54 mp, etajul 9/10, bloc reabilitat, cu gresie, faianta, parchet, termopan, usa metalica, instalatii noi, acte la zi, zona linistita, se accepta credit, merita vazut. **54.900 €;** ☎0728.879.796

28. **1 MAI PIATA** semidec., et. parter/1, 55 mp, 1950, parter de vila, intrare separata, camera demisol, centrala proprie de apartament, curte proprie, **73.000 €;** ☎0724.226.342/ 021.312.59.99 cristian@k-imobiliare.ro

29. **13 SEPTEMBRIE** intersectie cu Blv. Sebastian, 62 mp, 2 camere, liber, termopane, parchet, usi noi, baie renovata, Mall Prosper, etaj 7, **62.500 €;** ☎0757.964.515

30. **13 SEPTEMBRIE,** Liceul Odobleja, dec., et. 7/8, 64 mp, 1988, neamenajat, termopan, bloc curat, neg., **63.000 €;** ☎0733.683.446

31. **13 SEPTEMBRIE,** parc, dec., et. 5/8, 61 mp, 1989, reabilitata termic. Apartamentul nu are amenajari recente. **58.000 €;** ☎0725.500.704/ 0725.500.700 dan.buga@gs2000.ro

32. **13 SEPTEMBRIE,** stradal, semidec., et. 1/14, 62 mp, 2009, renovat, vedere fata, centrala proprie, scara curata, anul de constructie al blocului este 2009, acces facil la mijloacele de transport. Va invitam sa-i vedeti, **79.000 €;** ☎0219898/ 0751.519.898 office@9898.ro

33. **ALBA IULIA PIATA,** Burebista dec., et. 1/2, 74 mp, 1940, in imobil P+2+Pod in tip vila, zona exclusiva de case, vile, civilizata si linistita, curata. Apartamentul are 2 camere + 1 camera tip mansarda, boxa, centrala proprie. Vecinatati: Decebal, OVA 87319 **72.900 €/;** ☎0737.504.516 office@catalog-rezidential.ro

34. **ALBA IULIA,** metrou Muncii - 300 m, semidec., 50 mp, vanzari dezvoltator comision 0%, beton Holcim + caramida Porotherm, finisaje de lux, ap. de 2, 3 si 4 camere, Calea Calarasilor, Decebal, Vitan, Dristor, Mihai Bravu, Iancului, Basarabia **66.200 €/;** ☎0760.808.421

35. **ALEXANDRIEI,** Fortuna, Penny, Bragadiru semidec., et. parter/3, 40 mp, 2016, Antiaeriana, Bragadiru, la 2,5 km de Bucuresti, apartament cu gradina proprie, merita vazut, gaze, curent, centrala, la cheie, bloc finalizat, am si ap la ultimul etaj cu o terasa superba, avem toate ofertele din zona, **37.000 €;** ☎0768.295.999/ 0720.424.286 www.apartamentenoibragadiru.ro

36. **ALEXANDRIEI,** Haliu, strada Smardan, dec., et. 1/2, 45 mp, 2016, suprafete intre 45-85 mp la parter au si gradina de 30 mp utilitati la cheie, intr-un bloc cu 8 apartament, preturi intre 30-43.000 €, **31.000 €/;** ☎0751.058.060

37. **ALEXANDRU OBREGIA,** dec., et. 8/9, 54 

# Imobiliare vânzări 2 CAMERE

101. **BERCENI,** metrou Aparatorii Patriei - 800 m dec., 55 mp, 2016, accept credit bancar cu avans 5%, bloc nou, vanzari dezvoltator, bucatarie inchisa, balcon, centrala proprie, finisaje premium, amplasament deosebit aproape de metrou, fara comision **51.600 €;** ☎0761.309.031

102. **BERCENI,** metrou Dimitrie Leonida, dec., et. 2/5, 59 mp, 2016, apartament spatios bloc nou, foarte aproape de metrou. Apartamentul este dec.+balcon si se vinde la cheie bransat la toate utilitaile orasului. Comision 0% direct dezvoltator, **46.200 €;** ☎0787.525.633 mihai@bercenirezidential.ro

103. **BERCENI,** metrou, dec., et. 1/10, 52 mp, 1974, bine compartimentet, usi noi, se vinde cu bucataria mobilata, stradal, 5-6 min. metrou, pret negociabil. **49.999 €;** ☎0731.849.268

104. **BERCENI,** metrou, Alexandru Obregia, semidec., et. 4/9, 56 mp, 1970, etaj 4/9, mobilat, complet utilat, usa metalica, gresie, faianta, parchet, balcon inchis in termopan, pret neg., **48.500 €;** ☎0733.301.600 razvan.cojocaru@reian.ro

105. **BERCENI,** Obregia Covasna, dec., et. 7/10, 51 mp, 1973, confort 1, gresie, faianta, parchet, termopan, aer conditionat, toate actele, liber, **43.500 €/;** ☎0773.910.634/ 0766.603.401

106. **BERCENI,** Oltenitei, dec., et. 1/9, 53 mp, 1986, centrala termica, bloc stradal, pretabil firma, metrou la doar 5-7 min, Kaufland **56.000 €/;** ☎0770.276.609

107. **BERCENI,** Piata Sudului, dec., et. 9/10, 57 mp, 1970, 57mp, balcon, confort 1, curat, termopan, usi interior schimbate, bloc stradal, apropiere mertou, oraselul copiilor, ideal investitie, pt. inchiriat sau locuit, cad, int, **41.500 €/;** ☎0763.575.682/ 0727.395.455/ 0723.389.967

108. **BERCENI,** Piata Sudului, metrou la max. 5 min., dec., et. parter/3, 36 mp, 2016, direct dezvoltator, tip studio, bine compartimentat, finisaje superioare, contorizare individuala, loc de parcare, **42.000 €;** ☎0731.849.268

109. **BERCENI,** Piata Sudului, metrou, Agip, semidec., et. 1/8, 61 mp, 1968, renovat, parchet, gresie, faianta noi, tamplarie geam termopan, instalatii noi, usa metalica, contorizat, bucatarie 9 mp, balcon inchsi pe toate camerele **49.500 €;** ☎0744.648.490 stefimobiliare@yahoo.com www.stefimobiliare.ro

110. **BERCENI,** Selgros, dec., et. 1/4, 38 mp, 2016, direct dezvoltator, bloc nou, finalizat, se preda la cheie, finisaje superioare, loc de parcare, imediat Ratb, acces rapid metrou, comision 0, **30.500 €;** ☎0731.849.268

111. **BERCENI,** Selgros, dec., et. 10/10, 51 mp, 1973, proprietara, reabilitat termic, aproape de gradinita si scoala, supermarketuri, farmacii, banci, piata agroalimentara, **42.500 €;** ☎0761.781.475

112. **BERCENI,** Selgros, acces rapid la mijloacele de transport, dec., et. parter/3, 41 mp, 2016, bloc nou, se vinde la cheie cu finisaje la alegere, loc de parcare inclus in pret. Se accepta orice tip de credit. **36.500 €;** ☎0736.772.394 dana@ariahomes.ro

113. **BERCENI,** Soseaua Giurgiului, Luica, dec., et. 1/3, 52 mp, 2016, direct dezvoltator, spatios, 52 mp utili,, la cheie, finisaje lux, gresie, faianta, termopan, parchet, centrala proprie, usa metal, balcon mare, acces usor, zona linistita, acc. credit, tva inclus, **32.000 €/;** ☎0723.528.420/ 0722.272.181

114. **BERCENI,** Straja Complex, dec., et. 4/4, 50 mp, 1974, fara imbunatatiri majore, termopan, usa metalica, fara probleme cu terasa, aproape de mijloace de transport, pret negociabil, **39.900 €;** ☎0747.140.370/ 0727.320.915

115. **BERCENI,** Straja, Mega Image, dec., et. 1/10, 38 mp, f, g, p, t, um, intabulat, liber, scara impecabila, **37.500 €;** ☎0746.188.844

116. **BERCENI,** Straja, Resita, dec., et. 1/4, 38 mp, 1976, confort 2, curat, renovat, bine situat, etaj intermediar, acc. credit bancar, 3 min. Ratb 10 min. metrou Piata Sudului, merita vazut, **33.000 €;** ☎0720.039.035/ 0761.609.243 columbia.imobiliar@yahoo.com

117. **BERCENI,** Sudului, Obregia, semidec., 49 mp, 2016, direct dezvoltator, comision 0%, compartimentari din caramida, pret promotional. Vec: Mall Sun Plaza, Delta Vacaresti, Constantin Brancoveanu, Alexandru Obregia, Oltenitei, Parcul Tineretului, **53.000 €/;** ☎0736.371.738 office@bonanzaimobiliare.ro www.bonanzaimobiliare.ro

118. **BERCENI,** Sudului, stradal, dec., et. 9/10, 49 mp, 1974, confort 1, liber, cu termopan, parchet, **41.000 €;** ☎0766.603.401/ 0773.910.634

119. **BERCENI,** Turnu Magurele, et. parter/3, 60 mp, 2016, apartament 30 mp+terasa 30 mp, situat la parter, bloc finalizat, se preda la cheie, finisaje superioare, contorizare individuala, apropiere mijloace de transport, comision 0, **32.000 €;** ☎0731.849.268

120. **BERCENI,** Turnu Magurele, dec., et. 2/4, 42 mp, 2016, direct dezvoltator, apartament situat la etajul 2, finalizat, se preda la cheie, finisaje superioare, loc de parcare imediat statie ratb, cash, comision 0, **31.500 €;** ☎0731.849.268

121. **BERCENI,** Uioara, semidec., et. 1/4, 37 mp, 1974, confort 2, cu imbunatatiri complete, curat, bloc civilizat, cadastru intabulare, se vinde cash, agentie, **27.000 €;** ☎0720.039.035/ 0761.609.243 columbia.imobiliar@yahoo.com

122. **BRAGADIRU** dec., et. 2, 80 mp, 2011, apartament 2 camere dec.e in vila, avand 80 mp, cu 2 balcoane, cu centrala proprie pe gaze. Imobilul se poate vinde mobilat si utilat asa cum se vede in poze, tot odata cheltuielile cu utilitatile apartamentului sunt foarte mici. **29.999 €/;** ☎0771.725.477 rares.craciun@cdspartner.ro

123. **BRAGADIRU,** Cartier Independentei, et. 1/3, 50 mp, 2016, proprietar, exclus agentii, dec., bloc nou, conditii lux, conectat la toate utilitatile. Aproape de Lidl, Leroy Merlin, Mega Image, Cora, RATB **33.000 €;** ☎0722.191.109/ 0722.191.108 gdb.vanzari@gmail.com

124. **BRAGADIRU,** centru, dec., et. 2, 45 mp, 2016, particular, bloc nou, parcare gratuita, toate utilitatile, g, f, p, t, centrala termica, **26.500 €;** ☎0766.493.673

125. **BRAGADIRU,** centru, dec., et. 2, 60 mp, 2016, particular, toate utilitatile, parcare inclusa, g, t, f, p, centrala, **32.000 €;** ☎0766.493.673

126. **BRAGADIRU,** Lidl, dec., et. 2, 58 mp, 2016, imobil deosebit, caramida, loc parcare inclus, toate utilitatile, finisaje la alegere, se accepta credit. Zona locuita, acces mijloace de transport, Mega Image, avantaje precontractare. Finalizat 90%, **40.500 €;** ☎0744.505.999 alexandru@k-imobiliare.ro

127. **BRAGADIRU,** Sos Alexandriei, dec., et. parter/2, 51 mp, 2016, apartamente cu gradina amenajata, suprafete intre 40-80 mp utili, terasa, constructie noua, finisaje de lux la alegere, se preda la cheie, actele sunt gata. Bragadiru-primul sens giratoriu, oferta promo+P, **31.000 €;** ☎0767.767.369/ 0720.424.286 ioanaene22@yahoo.com

128. **BRANCOVEANU** dec., et. 7/8, 55 mp, 1982, 2 cam., apartamentul se vinde mobilat si utilat. Beneficiaza de imbunatatiri: termopan, aer conditionat, gresie, faianta, **68.000 €;** ☎0735.883.449 alina@centralimobiliare.ro

129. **BRANCOVEANU** dec., et. 5/10, 40 mp, 1978, 2 camere conf. 2, imbunatatiri, acte la zi, zona buna, merita vazut, **32.500 €;** ☎0762.146.702/ 0737.216.782

130. **BRANCOVEANU** dec., et. 2/3, 48 mp, 2016, apartament 2 camere, bloc nou, predare la cheie, toate utilitatile, direct dezvoltator, **59.500 €;** ☎0722.921.072 activbiz@gmail.com

131. **BRANCOVEANU** dec., 52 mp, 2016, apartament nou 2 camere, curte proprie 34 mp, direct dezvoltator, predare la cheie, toate utilitatile, tamplarie PVC, centrala proprie, apometre, usa metalica intrare, interfon. **77.000 €;** ☎0722.921.072 office@activbizconstruct.ro www.todgroup.net

132. **BRANCOVEANU** dec., 59 mp, 2016, apartament nou 2 camere, direct dezvoltator, predare la cheie, toate utilitatile, tamplarie PVC, centrala proprie, apometre, usa metalica intrare, interfon, aer conditionat. **69.000 €;** ☎0722.921.072 office@activbizconstruct.ro www.todgroup.net

133. **BRANCOVEANU** - metrou, 4 minute de metrou si parc, dec., et. 8, 64 mp, 1988, 2 cam., spatios, amenajat (gresie, faianta, termopane, usi noi), izolat termic, intabulat; **62.000 €/;** ☎0786.111.091/ 0771.685.900

134. **BRANCOVEANU** -7 minute metrou, dec., 54 mp, 1987, confort 1, bloc civilizat, termopane, usa metalica, fara imbunatatiri, cadastru si intabulare, se accepta credit, **52.500 €/;** ☎0788.509.437

135. **BRANCOVEANU** -Huedin, Uioara, semidec., et. 1/4, 38 mp, 1974, apartament 2 cam., conf. 2, termopan si usa metalica, fara alte imbunatatiri, cadastru si intabulare, pret usor negociabil, **32.500 €;** ☎0788.430.749/ 0788.430.751

136. **BRANCOVEANU,** dec., 56 mp, 2016, 2 camere, et. 1/3, direct dezvoltator, predare la cheie, finisaje lux, toate utilitatile, tamplarie PVC, centrala proprie, apometre, usa metalica intrare, interfon, aer conditionat, **69.000 €;** ☎0722.921.072 office@activbizconstruct.ro www.todgroup.net

137. **BRANCOVEANU,** semidec., et. 1/4, 38 mp, 1975, apartament 2 camere conf. 2, termopan, usa metalica, cadastru, intabulare, **32.500 €/;** ☎0733.383.900/ 0768.509.570/ 0733.381.880

138. **BRANCOVEANU,** dec., 46 mp, 2016, apartament 2 camere, curte proprie 34 mp, **67.000 €;** ☎0722.921.072 office@activbizconstruct.ro www.todgroup.net

139. **BRANCOVEANU,** dec., et. 4/4, 43 mp, 2016, Direct dezvoltator, bloc finalizat, disponibil imediat. bine compartimentat, contorizare individuala, loc de parcare, apropiere parc, metrou, comision 0, **52.000 €;** ☎0731.849.268

140. **BRANCOVEANU,** dec., et. 4/4, 47 mp, 2016, direct dezvoltator, bloc nou, finalizat, disponibil imediat, se preda la cheie, finisaje superioare, contorizare individuala, loc de parcare, apropiere parc, metrou. **50.500 €;** ☎0731.849.268

141. **BRANCOVEANU,** dec., 48 mp, 2016, et 1/3, direct dezvoltator, predare la cheie, toate utilitatile, tamplarie PVC, centrala proprie, apometre, usa metalica intrare, interfon, aer conditionat **59.500 €;** ☎0722.921.072 office@activbizconstruct.ro www.todgroup.net

142. **BRANCOVEANU,** semidec., et. 5/8, 55 mp, 1977, renovat, usa metalica, termopan-camera, sufragerie, bucatarie, balconul este inchis, confort 1. **52.000 €;** ☎0759.021.109 sud_imob@yahoo.com

143. **BRANCOVEANU,** Budimex, dec., et. 4/4, 60 mp, 2016, direct dezvoltator, mansarda, finalizat, disponibil imediat, se preda la cheie, finisaje superioare, loc de parcare, zona de vile,apropiere parc, metrou, **54.000 €;** ☎0731.849.268

144. **BRANCOVEANU,** Huedin, semidec., et. 2/4, 38 mp, 1974, centrala termica, termopan, loc parcare, bloc stradal, cadastru, intabulare, se acc. credit. **33.500 €;** ☎0763.575.682/ 0723.389.967

145. **BRANCOVEANU,** Huedin, semidec., et. 2/4, 40 mp, 1974, centrala termica, termopan, loc parcare, cadastru, intabulare, pt mai multe detalii la tel. **33.000 €;** ☎0763.575.682/ 0723.389.967

146. **BRANCOVEANU,** Lamotesti, dec., et. 6/10, 1974, confort 2 sporit, cu imbunatatiri balcon mare, modest, intretinut, **33.000 €/;** ☎0732.864.809/ 0773.910.634

147. **BRANCOVEANU,** metrou, semidec., et. 2/8, 55 mp, renovat recent, imb., zona linistita, mijl. transport 3 min, neg. **52.500 €;** ☎0736.366.341/ 0724.371.400

148. **BRANCOVEANU,** metrou, Baltita, dec., et. 4/4, 62 mp, 1986, spatios, confort 1 sporit, gresie, faianta, termopan, instalatii noi, ferasa stare perfecta, bucatarie open space, **58.900 €/;** ☎0771.350.631/ 0733.300.779 liderimobiliare@gmail.com

149. **BRANCOVEANU,** metrou, Gradina de Sud, dec., et. 7/8, 52 mp, 1982, apartament renovat, cf. 1, termopan, gresie, faianta, acte la zi. Apartamentul de vinde mobilat si utilat, **68.000 €;** ☎0733.300.779/ 0771.350.631

150. **BRANCOVEANU,** sos. Oltenitei nr. 32, vis-a-vis Gradina de Sud, dec., et. 5/8, 60 mp, 1986, vedere parcul Tineretului, se vinde mobilat si utilat complet, gresie, faianta, parchet, 2 balcoane, renovat recent **72.000 €;** ☎0722.394.360 mihai.pacurari@gmail.com

151. **BUCURESTII NOI** et. 1/2, 54 mp, 2011, bucatarie deschisa, balcon inchis, **54.000 €;** ☎0767.625.686

152. **BUCURESTII NOI** -Jiului- Chitilei, dec., et. 1/3, 60 mp, 2016, vand apartament 2 camere (60 -72 mp construiti ), finisaje la cerere incluse in pret, loc parcare optional contra cost, urgent, 60.000 - 66.000 Euro, **60.000 €/;** ☎0722.554.900/ 0723.161.633

153. **BUCURESTII NOI** biserica Bazilescu, dec., et. 3/3, 61 mp, 2013, cu finisaje de lux si centrala proprie, contorizare individuala, bloc nou, mobilat si utilat complet, aer conditionat, **59.000 €;** ☎0745.914.306

154. **BUCURESTII NOI** Damaroaia, 52 mp, ap. 2 cam., baie cu geam, logie 4 mp, apartament luminos, parc, 5 min. metrou Bazilescu, **42.000 €;** ☎0752.037.000 gloria.pascu@westmount.ro

155. **BUCURESTII NOI** Lidl, dec., et. 3/3, 50 mp, 2011, et. 3/3, mobilat si utilat complet, bloc 2011, totul nou, foarte aproape de bulevard si metrou. Accepta credit, **62.000 €;** ☎0766.406.047

156. **BUCURESTII NOI** sector 1 Bucuresti dec., et. 3/4, 70 mp, 2010, proprietar, bloc nou 2010, lift, termopan, cetrala proprie, parchet, gresie, faianta, usa metalica, statie de metrou la 5 min de mers pe jos, **63.000 €;** ☎0722.380.996 eugenionescu2015@yahoo.ro

157. **BUCURESTII NOI,** dec., et. 1/3, 58 mp, 2013, centrala proprie, bloc cu finisaje de lux, mobilat si utilat complet, aer conditionat, **63.000 €/;** ☎0745.914.306 pavelstan183@yahoo.com

158. **BUCURESTII NOI,** Damaroaia, dec., et. demisol/3, 130 mp, 2015, confort 1, demisol inalt/3, complet mobilat, finisat lux, suprafata 60 mp, curte proprie 70mp, centrala proprie, termopan, parc, metrou Jiului, Kaufland, cadastru, intabulare, accepta credit **73.000 €;** ☎0726.565.678

159. **BUCURESTII NOI,** Damaroaia, semidec., et. parter/2, 69 mp, 2014, confort 1, vedere sud-vest, parter din p+2+m, bloc 2014, semimobilat, utilat partial, finisat lux, termopan, parchet, centrala proprie, terasa 25 mp, la 5-7 min de metrou Jiului, intabulare, accepta credit, **68.000 €;** ☎0726.565.678

160. **BUCURESTII NOI,** in spatele Parcului Bazilescu, la 3 minute de gura de metrou si la 2 minute fata de Piata dec., et. demisol/4, 54 mp, 2012, constructie noua, dotari: ct, um, t, g, f. Se poate vinde mobilat **37.000 €;** ☎0747.567.013 iuliana_b2002@yahoo.com

161. **BUCURESTII NOI,** Parc Bazilescu, dec., et. 1/2, 56 mp, 2009, et.1/2, renovat recent, bloc reabilitat termic, centrala proprie, gresie, faianta, termopan, parchet, bucatatrie mobilata, **64.000 €/;** ☎0724.559.114

162. **BUCURESTII NOI,** Parcul Bazilescu, Damaroaia, dec., et. demisol/3, 73 mp, 2016, finisat ultra lux. Demisol inalt cu racordare la scurgere separata de bloc, izolatie termica, centrala termica. Contorizare individuala **48.000 €;** ☎0761.632.064 Stan.ionut66@yahoo.com

163. **BUDIMEX,** Izvorul Rece, vand 2 camere, gresie, faianta, suprafata mare, **39.000 €;** ☎0732.509.510

164. **CALARASILOR CALEA** Agricultori, semidec., 51 mp, apartament in vila, etaj 1, intrare separata, imbunatatiri, apropiere metrou Muncii, **55.000 €;** ☎0761.680.662

165. **CAMIL RESSU** Metrou Grigorescu la 3 minute, dec., et. 2/8, 52 mp, 1985, renovat recent, g, f, p, t, instalatii schimbate, acte la zi, **60.000 €;** ☎0723.399.229/ 0740.246.872

166. **CAMPIA LIBERTATII,** Baba Novac, semidec., et. 8/10, 56 mp, 1968, mobilat si utilat, termopan, aer conditionat, balcon inchis in termopan, curat, realitilat termic, pozitie deosebita, scara foarte curata, merita vazut, **53.500 €;** ☎0724.258.953 cristianpanait.cp@gmail.com

167. **CAMPIA LIBERTATII,** Gheorghe Petrascu, semidec., et. 5/10, 53 mp, 1970, confort 1, bloc rebilitat termic, termopan, parchet, usa metalica, scara curata, situat la 4-5 min. parc lor si 7-8 min. metrou Muncii **52.000 €;** ☎0732.135.471

168. **CAMPINA** Prahova et. parter/4, 55 mp, 2 camere, cu balcon, usa metalica, termopane, centrala ap., boxa sau schimb in Bucuresti **36.500 €;** ☎0729.947.633/ 0244.372.117

169. **CANTEMIR** -Tineretului semidec., et. 6/7, 50 mp, 1965, 2 cam. stradal, fara imbunatatiri, bloc anvelopat, metrou, parc, facultati, centru, **60.000 €;** ☎0733.835.836

170. **CANTEMIR,** dec., et. 6/7, 50 mp, 1964, ap. 2 cam., mobilat, utilat dormitor, bucataria, canapele piele, aer conditionat, parchet, termopan, **62.000 €/;** ☎0722.217.638

171. **CAROL** dec., 59 mp, 2015, parc, Filaret, direct dezvoltator, 2 camere, constructie noua P+8E+9R, finisaje la alegere, centrala termica proprie, predare la cheie, toate utilitatile, **80.000 €/;** ☎0748.238.661/ 0753.112.731 marketing@imogroup.ro www.isgresidence.ro

172. **CENTRAL,** Cismigiu, Sala Palatului, semidec., et. 8/8, 55 mp, 1961, apartament modern renovat in 2013, situat intr-un bloc sigur, solid, fara niciun risc seismic, are cadastru, intabulare, toate actele ok. Achizitie cu credit bancar, sau cash. Str. Doctor Vasile Sion, **74.500 €;** ☎0765.211.394/ 0765.211.445 luiza-manea@gmail.com

173. **CHIAJNA,** langa Peny, dec., et. 2/2, 45 mp, 2015, apartament 1 camera, foarte spatios, se vinde mobilat. utilat, totul nou, f.bine intretinut, vecini linistiti, 10 min metrou Pacii. Suntem Agentie. **35.900 €;** ☎0771.169.294 casanoua.imob@gmail.com

174. **CHISINAU,** Clinica Hipocrat, dec., et. 3/4, 52 mp, 1984, gresie, faianta, parchet, termopan, bloc reabilitat 2016, liber, cadastru, **57.900 €;** ☎0723.712.883

175. **CISMIGIU,** dec., et. demisol/1, 60 mp, 1940, Berzei-Stirbei Voda, proprietar, demisol inalt luminos in vila D+ P+1+Pod, holuri generoase, dependinte, boxa, modernizat in totalitate, 2 acese din care unul stradal, multifunctional, **63.000 €/;** ☎0726.150.397/ 0722.685.234 finkmust@yahoo.com

176. **CLINCENI,** Bragadiru, dec., et. parter/2, 50 mp, 2015, ap. cu plata in rate la dezvoltator sau credit ipotecar, finisate la cheie, **31.500 €/;** ☎0726.663.288 vestrezidential@yahoo.ro www.casevile-domnesti.aaz.ro

177. **COLENTINA** - Fundeni, dec., 58 mp, 2015, proiect finalizat cu apartamente noi de vanzare, comision zero, rate direct la dezvoltator. Toate apartamentele sunt finisate si la cheie, 5% TVA, Preturi de la **44.100 €;** ☎0751.304.228 office@caisuluiresidence.ro www.caisuluiresidence.ro

178. **COLENTINA** -Baicului, str. Bistricioara, vav Parcul Raul Colentina, et. 4/4, 1987, terasa refacuta, suprat. 60,21 mp, bloc cadre beton, termopane (inclusiv balcon), parchet. Ap. curat, scara impecabila, www.uig.ro, **52.500 €;** ☎0722.511.217/ 0762.628.915

179. **COLENTINA** -Residence Fundeni - Str. Marului 25, dec., et. 1/3, 67 mp, 2015, proprietar, rate la dezvoltator, Prima Casa, la cheie, finisaje la alegere, toate utilitatile, www.residencefundeni.ro **51.000 €;** ☎0724.377.294/ 0722.150.440 niculaedanut2012@gmail.com

180. **COLENTINA** Doamna Ghica, str. Pancota, dec., et. parter/8, 62 mp, 1989, living 21 dormitor, 14 bucatarie, 12 este renovat total, recent vedere mixta, loc de parcare, **63.000 €;** ☎0726.335.147

181. **COLENTINA** Fundeni NewApleResidence, Dobroesti, semidec., et. 2/3, 53 mp, 2016, direct dezvoltator, proiect New Apple Residence, P+3, finisaje la alegere, instalatii Romstal, parcare gratis, ocazie, predate la cheie, comision 0, **39.975 €/;** ☎0726.284.310 contact@newappleresidence.ro www.newappleresidence.ro

## Media şi Evoluţia preţurilor

## Vânzări ap. 2 camere

**Medie realizată în baza ofertelor publicate în ziarul Anunţul Telefonic**

| ZONA | 11 noiembrie 2015 | 11 noiembrie 2016 | % |
|---|---|---|---|
| 1 Decembrie | 48,044 | 49,367 | 3 % |
| 11 Iunie / G. Cosbuc | 78,774 | 45,885 | -42 % |
| 13 Septembrie | 102,024 | 55,250 | -46 % |
| Alba Iulia / O. Goga | 97,279 | 92,463 | -5 % |
| Aparatorii Patriei | 41,414 | 44,759 | 8 % |
| Apusului | 48,053 | 53,580 | 12 % |
| Armeneasca / Bd. Dacia | 76,424 | 59,483 | -22 % |
| Aviatiei | 77,725 | 84,360 | 9 % |
| Baba Novac IOR | 51,899 | 58,033 | 12 % |
| Baicului / Socului | 46,451 | 43,097 | -7 % |
| Baneasa | 73,368 | 95,563 | 30 % |
| Basarabia / Muncii | 47,186 | 47,755 | 1 % |
| Brancoveanu | 44,830 | 43,905 | -2 % |
| Bucurestii Noi | 53,518 | 55,028 | 3 % |
| Calarasilor | 81,198 | 76,083 | -6 % |
| Camil Ressu | 59,921 | 52,236 | -13 % |
| Cismigiu | 57,921 | 58,039 | 0 % |
| Crangasi | 56,853 | 54,652 | -4 % |
| Damaroaia | 57,558 | 68,998 | 20 % |
| Doamna Ghica | 46,892 | 48,888 | 4 % |
| Domenii | 59,207 | 52,829 | -11 % |
| Dorobanti | 80,546 | 80,878 | 0 % |
| Dristorului | 57,174 | 57,322 | 0 % |
| Eroii Revolutiei | 38,207 | 45,269 | 18 % |
| Favorit | 47,282 | 48,907 | 3 % |
| Ferdinand | 48,828 | 54,826 | 12 % |
| Ferentari | 29,000 | 27,222 | -6 % |
| Floreasca / Primaverii | 67,629 | 73,420 | 9 % |
| Fundeni | 48,202 | 49,338 | 2 % |
| Ghencea | 50,547 | 48,440 | -4 % |
| Giulesti | 45,284 | 44,285 | -2 % |
| Giurgiului | 35,366 | 34,963 | -1 % |
| Gorjului | 47,479 | 50,821 | 7 % |
| Grivita / Gara de Nord | 49,110 | 47,336 | -4 % |
| Grozavesti | 63,556 | 60,678 | -5 % |
| Herastrau | 184,486 | 110,800 | -40 % |
| Iancului | 58,408 | 59,257 | 1 % |
| Ion Mihalache | 54,173 | 50,048 | -8 % |
| Iuliu Maniu | 47,180 | 48,439 | 3 % |
| Lacul Tei | 64,390 | 59,532 | -8 % |
| Luica | 40,452 | 36,208 | -10 % |
| Margeanului | 41,574 | 41,663 | 0 % |
| Metalurgiei | 38,686 | 47,051 | 22 % |
| Mihai Bravu / Miraj | 55,115 | 65,687 | 19 % |
| Minis | 50,135 | 51,126 | 2 % |
| Moghioros | 42,805 | 47,705 | 11 % |
| Mosilor | 59,973 | 65,314 | 9 % |
| Nicolae Grigorescu | 50,564 | 52,707 | 4 % |
| Obor | 54,985 | 46,492 | -15 % |
| Obregia | 39,086 | 41,666 | 7 % |
| Pajura | 56,117 | 52,881 | -6 % |
| Pantelimon Soseaua | 39,657 | 35,550 | -10 % |
| Piata Rahova | 38,567 | 31,824 | -17 % |
| Piata Romana | 64,468 | 86,714 | 35 % |
| Piata Sudului | 46,782 | 49,768 | 6 % |
| Piata Victoriei | 91,469 | 72,506 | -21 % |
| Plevnei / Stirbei Voda | 56,739 | 71,400 | 26 % |
| Razoare / Drumul Sarii | 65,047 | 64,125 | -1 % |
| Salaj | 28,761 | 52,987 | 84 % |
| Sebastian | 46,805 | 28,769 | -39 % |
| Stefan cel Mare | 59,193 | 46,628 | -21 % |
| Timisoara | 43,134 | 56,093 | 30 % |
| Tineretului | 66,390 | 46,150 | -30 % |
| Unirii | 104,477 | 67,946 | -35 % |
| Universitate | 51,876 | 89,489 | 73 % |
| Vacaresti | 51,028 | 35,071 | -31 % |
| Valea Oltului | 40,268 | 64,813 | 61 % |
| Vatra Luminoasa | 68,962 | 41,748 | -39 % |
| Virtutii | 53,968 | 58,147 | 8 % |
| Vitan Barzesti | 54,677 | 69,973 | 28 % |
| Vitan Mall | 67,321 | 73,398 | 9 % |

182. **COLENTINA** Maior Bacila, dec., et. 2/4, 50 mp, 1985, ap. 2 camere, et.2, fara imbunatatiri, spatios, bloc aflat in reabilitare termica, **49.000 €;** ☎0740.369.052 apexim.imoiliare@gmaill.com

183. **COLENTINA** Residence Fundeni, str. Doinei 54, dec., 56 mp, proprietar, rate la dezvoltator, imobil s+p+3e, Prima Casa, la cheie, finisaje la alegere, g, f, p, toate utilitatile, finalizare noiembrie 2016, www.residencefundeni.ro **48.000 €;** ☎0724.377.294/ 0722.150.440 niculaedanut2012@gmail.com

184. **COLENTINA** Residence Fundeni, Str. Marului 25, dec., 57 mp, 2016, imobil p+3e, proprietar, rate la dezvoltator, Prima Casa, la cheie, finisaje la alegere, toate utilitatile, etaj 2, www.residencefundeni.ro, **43.500 €;** ☎0724.377.294/ 0722.150.440 niculaedanut2012@gmail.com

185. **COLENTINA,** dec., et. 2/8, 2 cam. cf. 1, liber, imb., cadastru, foarte civilizat, neg.; ☎0721.511.311

186. **COLENTINA,** dec., et. parter/4, 53 mp, 1986, la parter cu balcon (toate aprobarile pt balcon) termopan, gresie, faianta, centrala, proprie, zona linistita, str. maior Bacila, **53.000 €;** ☎0773.910.549

187. **COLENTINA,** semidec., et. 2/10, 52 mp, 1978, reabilitat termic, reabilitat termic, este liber, disponibil si pentru credit si necesita renovare. **45.000 €;** ☎0752.506.254 narcis.cazacu@galaxyimob.ro

188. **COLENTINA,** Avion, semidec., et. 2/10, 1978, cf. 1, neamenajat, **44.000 €;** ☎0732.445.263/ 0722.857.671

189. **COLENTINA,** Dna. Ghica, dec., et. parter/10, 40 mp, 1979, renovat, mobilat si utilat modern. Se vinde asa cum se vede in poze. Apropieri: Parcul Lacul Tei, Facultatea de Constructii, Kaufland, Mall Veranda, 2 statii metrou Obor, **39.500 €;** ☎0723.592.326

190. **COLENTINA,** Doamna Ghica, dec., et. 3/10, 52 mp, cf 1, neamenajat, neg. **43.000 €;** ☎0732.445.263/ 0770.803.077

191. **COLENTINA,** Doamna Ghica, Scoala 145, 40 mp, cf. 2, etaj 4, bloc reabilitat, termopane, um, ac, bucatarie mobilata, scara civilizata, locuibil, liber, scoli, gradinite, magazine, statii RATB, c+i, disc. **35.000 €;** ☎0761.749.316/ 0722.824.757

192. **COLENTINA,** Fundeni, semidec., et. 4/10, 53 mp, 1985, proprietar, confort 1, curat, liber, acte facute. Apartamentul se afla langa Mega Image autobuze, si multe alte facilitati ale zonei, **51.500 €;** ☎0724.089.767/ 0723.283.583 tanasemihail2013@yahoo.com

193. **COLENTINA,** Maior Bacila, dec., et. 4/8, 57 mp, 1986, apartament cu doua balcoane inchise in termopan, bucatarie mare, deschisa, mobilata, centrala termica, termopan, usa metalica, parchet. Apropiere magazine, parc, piata, statie Ratb, **56.000 €;** ☎0734.829.168 prosper.rad@gmail.com

194. **COLENTINA,** Masina de Paine, Obor, semidec., et. 2/10, 52 mp, 1971, confort 1, termopan, faianta, gresie, parchet, geam aerisire baie, scara curata, liber. **44.900 €;** ☎0722.216.231

195. **COLENTINA,** Residence Fundeni, Str. Marului 25, dec., 2016, imobil p+3e, Prima Casa, proprietar, la cheie, finisaje la alegere, toate utilitatile. Rate la dezvoltator, www.residencefundeni.ro, **46.000 €;** ☎0724.377.294/ 0722.150.440 niculaedanut2012@gmail.com

196. **COMUNA 1 DECEMBRIE,** Judet Ilfov, semidec., et. 1/3, 41 mp, 2016, la cheie, construit nou, an 2016, in comuna 1 Decembrie, judet Ilfov. Direct dezvoltator. Dispune de centrala pe gaze, complet utilat, nemobilat, **25.000 €;** ☎0728.862.224 wasim_nazer@yahoo.com

197. **COMUNA POIENI** Teleorman, dec., 49 mp, ap. 2 camere, et. 2 (2+pod), conf.1, 2 balcoane, bloc central, particular, **12.000 €;** ☎0744.575.785

198. **CONSTANTA POD,** dec., et. 1/4, 65 mp, 2016, 1 Mai, ansamblu nou 2 si 3 camere, finisaje premium la alegere, centrala proprie, contorizare individuala, toate facilitatile, direct dezvolatator, imobil situat intre statia de metrou Jiului si 1Mai, **60.000 €/;** ☎0769.603.012/ 0765.531.801 nord.office1@gmail.com www.apartamente-bucuresti-nord.ro

199. **CONSTANTIN BRANCOVEANU,** Berceni, dec., et. 4/8, 58 mp, 2016, 2 balcoane, spatios si luminos, finisat la cheie, centrala proprie, situat intr un imobil nou ,cu acces imediat la mijloacele de transport, sector 4. **55.000 €;** ☎0731.510.840

200. **CONSTANTIN BRANCOVEANU,** Huedin, dec., 45 mp, cf. 2 sporit, gresie, faianta, modesta, liber, nedis-cutabil, doar cash, **32.000 €;** ☎0736.897.571

201. **CONSTITUTIEI PIATA** et. 5/10, 64 mp, 1975, renovat, lux, balconul este inchis izolat, tripan, 8 metri patrati, sufrageria 20 metri patrati, dormitor 12 metri patrati, parchet, hol, debara, bucatarie si baie gresie marmorata, cublul tv si net tras prin perete, aer conditionat, **91.000 €/;** ☎0744.338.441 marius@bordeanu.ro

202. **CORBEANCA,** DN 1, dec., 48 mp, 2016, ansamblu nou 2016, s+p+2, direct dezvoltator, comision 0%,garsoniere, ap. 2 si 3 camere, curte cu parculet (zona verde) si zona recreere, finisaje, loc de parcare, camera depozitare, pret 950 €/ mpu (tva inclus), **38.000 €/;** ☎0721.200.222 cristian_teodor84@yahoo.ro

203. **COTROCENI,** Arenele BNR, semidec., et. demisol/3, 45 mp,1935, 2 camere in vila renovata total, D/3, liber toate imbunatatirile, g, f, p, t, um, + centrala termica, acte, liber nemobilat, pret de garsoniera. Ocazie unica, **34.500 €/;** ☎0736.475.074

204. **CRANGASI** 1980, Parc, 2 cam., et 1, gresie, faianta, parchet, termopan, liber, bloc civilizat situat la 5min de parc, metrou, piata, etc.,cadastru +intabulare. **56.500 €;** ☎0723.867.370

205. **CRANGASI CALEA,** parc, semidec., et. 2/4, 52 mp, 1986, confort 1, liber, stradal, apropiere metrou si piata. **60.000 €;** ☎0743.274.563 nina.toma@acorimobiliare.ro

206. **CRANGASI,** dec., et. 1/2, 80 mp, 2015, apartament 2 camere, la cheie, **41.900 €;** ☎0741.450.001

207. **CRANGASI,** semidec., et. 1/10, 55 mp, 1982, cf. 1, zona verde, parc, metrou, scoli, liceu, piata, **62.000 €/;** ☎0721.242.956

208. **CRANGASI,** Calea, semidec., et. 7/10, 52 mp, 1980, confort 1, liber, renovat, gresie, faianta, parchet, termopan, usa metalica, cadastru si intabulare, aproape de mijloace de transport RATB, metrou, se vinde cu cash **53.000 €/;** ☎0760.654.543/ 021.440.22.49

209. **CRANGASI,** colt cu str. Ceahlau, semidec., et. 7/10, 56 mp, 1985, stradal, bloc 1984, cf. 1, finisat recent, **50.800 €;** ☎0722.211.146 pegusimobiliare@yahoo.com

210. **CRANGASI,** pod Grant, piata, dec., et. 8/8, 52 mp, 1986, confort 1, apropiere piata si metrou, necesita imbunatatiri. Accepta credit, **51.000 €/;** ☎0743.274.563 nina.toma@acorimobiliare.ro

211. **CRANGASI,** Podul Grand, dec., et. 8/8, 50 mp, 1983, apartament luminos, renovat, parchet, gresie, faianta, termopan, aer conditionat, mobilat, utilat, terasă hidroizolata recent, 2 min parc, statia RATB, 8 min metrou, **55.000 €;** ☎0755.157.811 anne_linek@yahoo.com

212. **CRANGASI,** Politie, dec., et. 2/5, 43 mp, 2017, 42, 45 mp, P+5, finisaje incluse, contorizat individual, 65.000 euro, TVA Inclus, **65.000 €/;** ☎0730.177.111 drumultaberei@coldwell-banker.ro

213. **CRANGASI,** situ

# Imobiliare vânzări 2 CAMERE

248. **DRISTOR,** 5 minute metrou, dec., et. 2/5, 60 mp, 2016, bloc nou caramida, centrala, adiacent Dristor, Mihai Bravu, Vitan, Titan, Baba Novac. **67.500 €;** ☎0773.924.732

249. **DRISTOR,** 5 minute metrou, pe strada Parului, semidec., et. 9/10, 52 mp, 1972, mobilat complet modern, spatios, in bloc reabilitat termic, renovat, curat, se vinde mobilat complet, si utilat, zona linistita, Camil Ressu, Ramnicu Sarat; se preteaza pentru investitie cu 7%/an, neg. **62.000 €;** ☎0721.471.702/ 021.673.30.70 adrian@sincronimobiliare.ro

250. **DRISTOR,** Bobocica, str. Lacramioarei, semidec., et. 1/4, 42 mp, 1979, cf. 2, g, f, p, balcon la dormitor, bloc in curs de reabilitare scara foarte curata, vedere catre curti, zona linistita, 7 min. metrou dristor foarte apropge noul mall ParkLake, **37.000 €;** ☎0726.335.147 tibi.imob@yahoo.com

251. **DRISTOR,** Camil Ressu, dec., et. 6/8, 52 mp, 1980, reabilitat, 5 min. metrou, parc, piata, renovat, aer conditionat, loc parcare ADP, zona linistita, vedere pe spate. Vecinatati: Titan, Nicolae Grigorescu. OVA 82808, **58.000 €/;** ☎0737.504.516 office@catalog-rezidential.ro

252. **DRISTOR,** Camil Ressu, la Piata Matei Ambrozie, et. 5/10, confort 1 dec., 53 mp, etajul 8/10, bloc monolit, cu gresie, faianta, parchet, termopan, usa metalica, mobilat, acte la zi, pozitie buna, aproape de metrou, usor disc., **58.000 €/;** ☎0728.879.796

253. **DRISTOR,** Camil Ressu, metrou, semidec., et. 2/10, 52 mp, 1968, confort 1, etaj intermediar, balcon mare, curat, cu imbunatatiri, gresie, faianta, termopan, parchet, usa metalica, zona de interes, piata, metrou, mall Park Lake, ocazie. **53.500 €;** ☎0722.518.991/ 0752.119.214

254. **DRISTOR,** Camil Ressu, vis-a-vis de piata Matei Ambrozie, etajul 3/4, confort 1 dec., 50 mp, fara balcon, boxa subsol, gresie si faianta, decent, zona excelenta, aproape de metrou, merita vazut. **49.000 €/;** ☎0728.879.796

255. **DRISTOR,** la 10 minute de metrou, dec., et. 2/5, 52 mp, 2017, zona linistita, bucatarie inchisa, complet finisat, centrala proprie, camere spatioase, TVA inclus, direct dezvoltator, **67.500 €/;** ☎0727.722.222 office@theconcept.ro www.theconcept.ro

256. **DRISTOR,** Matei Ambrozie, semidec., et. 10/10, 52 mp, 1975, bloc reabilitat, balcon, imbunatatiri partiale, curat, gresie, faianta, termopan, geam la baie, vedere sud, apropiere parc, piata, metrou, **42.500 €;** ☎0731.689.249 maria.gradinaru@houseproviders.ro

257. **DRISTOR,** Mc Donalds, Kaufland, dec., et. 2/5, 52 mp, 2017, comision 0, constructie noua, dezvoltator, bucatarie inchisa, bloc din caramida, centrala proprie, finisaje de calitate superioara, locuri de parcare, TVA inclus, vizionari si in weekend, **67.500 €/;** ☎0722.248.933 viorel.iosifescu@gmail.com

258. **DRISTOR,** McDonalds, metrou Dristor 3 minute, dec., et. 7/10, 59 mp, 1987, cf. 1 sporit, aer conditionat, termopan, usa metalica, balcon inchis in termopan, toate imbunatatirile, parcare in fata blocului, apropiere Mall, parc IOR, ID:300398, **71.500 €;** ☎0758.323.323 adrianstanciu@imobservicecenter.ro

259. **DRISTOR,** metrou, 53 mp, confort 1, etajul 8/10, bloc reabilitat, cu gresie, faianta, parchet, termopan, usa metalica, curat, acte la zi, liber, se accepta credit, usor discutabil, merita vazut, **60.000 €/;** ☎0728.879.796

260. **DRISTOR,** metrou, la 2 minute, Camil Ressu, stradal, semidec., et. 8/10, 56 mp, 1969, bloc reabilitat, termopan, multe spatii de depozitare, scara curata, zona verde, geam la baie, balcon mare, **54.000 €;** ☎0723.399.229/ 0740.246.872

261. **DRISTOR,** metrou, McDonald's, dec., et. 10/10, 55 mp, 1982, stradal retras, linistit, spatios, curat, terasa fara probleme, urgent, acte la zi, **49.000 €;** ☎0740.246.872/ 0723.399.229

262. **DRISTOR,** Parcul IOR, Ambrozie, dec., 50 mp, metrou in apropiere, cf. 1, etaj 3, amplasat excelent, foarte civilizat, piata, metrou, parc, scoli, gradinite, c+i, disc. **49.000 €;** ☎0761.749.316/ 0722.824.757

263. **DRISTOR,** Ramnicul Sarat, dec., et. 4, 51 mp, 1982, amenajat lux, partial mobilat **58.000 €;** ☎0733.815.097

264. **DRUMUL GAZARULUI dec., et. 4/7, 50 mp, apartament 2 camere, confort 1, balcon 3 m, simplu fara imbunatatiri, bloc fara restantieri, scara cu interfon, fara datornici, apropiere scoala piata Progresu, metrou Rroii Revolutiei, 36.000 €;** ☎0723.389.967

265. **DRUMUL GAZARULUI,** vis a vis Lidl, dec., et. 2/4, 40 mp, apartament 2 camere, curat, cadastru, intabulare, **33.500 €/;** ☎0723.389.967

266. **DRUMUL TABEREI** semidec., et. 7/10, 66 mp, 7/10, vedere stradala, acces RATB, nerenovat, reabilitat termic, **51.000 €;** ☎0745.124.686 mihalcea.valentina@yahoo.com

267. **DRUMUL TABEREI** -2 min Piata Moghioros, et. 7/10, 52 mp, bloc tip Z, imbunatatiri, mobilat, utilat, **58.000 €;** ☎0745.067.409

268. **DRUMUL TABEREI -Moghioros, dec., ap. 2 cam., etaj 9, cf. 1 sporit, imb., 2 lifturi, curat, linistit, metrou, accept prima casa, rog seriozitate; ☎0724.150.968**

269. **DRUMUL TABEREI 1 Mai - Drumetul, semidec., et. 8/9, 55 mp, apartament renovat recent, toate imbunatatirile, 45.000 €;** ☎0723.134.672/ 0764.247.664

270. **DRUMUL TABEREI** 34, dec., et. parter/10, 50 mp, 1974, cu balcon, gradina, fara imbunatatiri, scara impecabila, zona deosebita. Merita vazut **47.500 €/;** ☎0766.603.000 cameliasimilea@housexpert.ro

271. **DRUMUL TABEREI** Compozitorilor, Cara Anghel, dec., et. 4/8, 52 mp, 1983, curat, fara imbunatatiri, bloc in curs de reabilitare, **56.700 €;** ☎0728.114.499 stefania.clasic@gmail.com

272. **DRUMUL TABEREI** Parcul Moghioros la 200 m, Auchan, Str. Valea Rosie, dec., et. 3/4, 50 mp, 1973, liber, bloc reabilitat, termopan, curat, bucatarie foarte spatioasa, bloc linistit, zona verde, **43.000 €;** ☎0723.399.229/ 0740.246.872

273. **DRUMUL TABEREI** Prelungirea Ghencea, dec., et. 1/3, 67 mp, 2015, 2 cam., dezvoltator, bloc nou din caramida, apartamente modele si dimensiuni diferite, modern compartimentate, RATB 122, 222 parcare gratuita, **42.000 €;** ☎0722.116.600 contact@as-residence.ro

274. **DRUMUL TABEREI,** semidec., et. 7/10, 51 mp, 1973, 2 camere cu imbunatatii -2 minute de viitoare statie de metrou Raul Doamnei, bloc tip TS, 2 lifturi, semi-mobilat, renovat, scara foarte curata si civilizata, bloc solid (beton-caramida) balcon inchis, **49.000 €;** ☎0732.087.781 samoilalenuta99@yahoo.com

275. **DRUMUL TABEREI,** dec., et. 1/4, 51 mp, confort 1, reabilitat, liber, loc parcare, intabulat, **55.000 €;** ☎0771.742.501

276. **DRUMUL TABEREI,** et. 6/10, 52 mp, cu balcon, liber, vedere pe fata, la 2 min. de statia de autobuz si viitoarea statie de metrou Valea Ialomitei, in apropiere sunt scoli, licee, gradinita, piete si market, neg., **46.500 €;** ☎0760.654.548/ 021.440.22.49

277. **DRUMUL TABEREI,** dec., et. 7/10, 38 mp, 1974, curat, gradinita, scoala, liceu, piata, policlinica, Mega Image, Auchan, Kaufland toate foarte aproape plus cateva magazine de cartier chiar langa bloc. **36.000 €/;** ☎0760.654.548/ 021.440.22.49

278. **DRUMUL TABEREI,** dec., et. 1/5, 55 mp, 2016, direct dezvoltator comision 0%, super ofera, finisaje de calitate superiara la alegere, constructie beton armat pentru plata cash aveti reducere 3.000 €, 7 min de metrou, 1 min Ratb, lift modern, **52.000 €;** ☎0773.961.530

279. **DRUMUL TABEREI,** et. 5/10, 49 mp, imbunatatiri, are vedere pe fata,este la 2 min. de statia de autobuz, in apropiere sunt scoli, licee, gradinita, policlinica, banci, posta, piete si market, **45.000 €/;** ☎0760.654.548/ 021.440.22.49

280. **DRUMUL TABEREI,** dec., et. 4/10, 50 mp, 1971, necesita renovare. Are usa metalica. Toate actele la zi. Se accepta si credit, **49.500 €;** ☎0770.437.577 agentie1@mauwis.ro

281. **DRUMUL TABEREI,** semidec., et. 3/9, 51 mp, 1974, particular, renovat recent de 1 luna, centrala proprie, in apropiere de parc - situat intr-o zona civilizata si frumoasa, cu acces usor la mijloace de transport, **50.000 €;** ☎0736.008.800 ileanastavrica@gmail.com

282. **DRUMUL TABEREI,** semidec., et. 1/10, 54 mp, 1974, Raul Doamnei, renovat recent, cu imbunatatiri, parchet, gresie, faianta, termopan, usa metalica, contorizat, **57.000 €/;** ☎0747.140.370/ 0727.320.915

283. **DRUMUL TABEREI,** 1 Mai, Compozitorilor, semidec., et. 8/9, 52 mp, 1975, cf. 1, bloc caramida, gresie, faianta, parchet, termopan, usa metalica, tocarie, totul lux, renovat august 2016, liber, toate actele, accept credit, **50.000 €;** ☎0726.488.835

284. **DRUMUL TABEREI,** 1 Mai, fost Compozitorilor, Zona Favorit, dec., et. 7/10, 53 mp, 1978, confort 1, curat, balcon, acces facil Ratb, scoala, gradinita, parc, piata, **54.900 €/;** ☎0733.089.030

285. **DRUMUL TABEREI,** 34, dec., et. 3/4, 50 mp, bloc tip P, termoizolat, g, f, p, t, **56.000 €/;** ☎0741.160.332

286. **DRUMUL TABEREI,** 35, Favorit, dec., et. 10/11, 55 mp, 1982, renovat lux, bucatarie mobilata, zona verde, 3 minute metrou Taberei 35, si piata, g, f, t, um, centrala proprie, balcon mare, vedere exceptionala, E-V, scara curata. **49.999 €;** ☎0728.092.281 domoestate@yahoo.com

287. **DRUMUL TABEREI,** AFI Cotroceni, dec., 55 mp, 1970, tip Z special, etaj 5/10, dec., renovat recent, termopan, parchet lemn masiv, usa metalica, instalatii sanitara si electrica noi, balcon tip terasa, 2 lifturi, **71.900 €;** ☎0726.881.809 iulian78zburlea@yahoo.com

288. **DRUMUL TABEREI,** Afi Mall, dec., et. 5/10, 63 mp, bloc Z special, confort 1 sporit, 63 mp, renovat total, liber, gresie, faianta, parchet, termopan, usi noi, instalatii schimbate, se accepta credit, negociabil, merita vazut, deosebit, **72.000 €;** ☎0732.301.200

289. **DRUMUL TABEREI,** Auchan, Piata Chilia Veche, et. 6, luminos, renovat, gresie, faianta, termopane, parchet masiv de lemn, contorizat, bloc cărămidă, liber, **42.500 €/;** ☎0724.370.636/ 0724.262.436 mfirut@yahoo.com

290. **DRUMUL TABEREI,** Bd. Timisoara, Romancierilor strada Leaota, dec., et. 1/3, 56 mp, 2016, comision 0%, etajele S+P+2E+M, LIFT, centrala proprie Ariston, finisaje la alegere, se accepta credit prima casa **49.950 €;** ☎0742.400.300

291. **DRUMUL TABEREI,** Bd.Timisoara, dec., 50 mp, 1975, etaj 4/4, termopan, aer conditionat, curat, bucatarie mare (9 m), hol locuibil, liber, semi-stradal, langa Profi, Penny, scoli, gradinite, piata. **43.500 €;** ☎0722.638.934 gigiciufu@yahoo.com

292. **DRUMUL TABEREI,** Bucla, dec., et. 2/4, 50 mp, 1974, proprietar, semimobilat, reabilitat termic, bloc impecabil, vecini civilizati. **55.000 €;** ☎0745.362.242 gabrcon2005@yahoo.com

293. **DRUMUL TABEREI,** Bucla, Mega Image, semidec., et. 3/10, 51 mp, 1972, cf. 1, amenajat cu gresie, faianta, parchet, termopan, usa metalica, ac., centrala termica noua, pozitie excelenta, la 1 minut de statie Ratb, magazine, viitor metrou, liber, ocazie, **46.900 €;** ☎0727.426.578

294. **DRUMUL TABEREI,** cartier Brancusi dec., et. 3/5, 57 mp, 2016, finisaje de calitate, centrala termica, gresie, faianta, parchet, obiecte sanitare, termopane 5 camere, apartamentul se preda la cheie, lift, parcare subterana, **55.500 €;** ☎0760.654.541/ 021.440.22.49 conceptimobiliare@yahoo.com

295. **DRUMUL TABEREI,** Cartier Brancusi, dec., et. parter/5, 47 mp, 2016, bloc nou, finisaje de calitate, gresie, faianta, parchet, termopane 5 camere, finalizare lanuarie 2017. **46.500 €;** ☎0760.654.541/ 021.440.22.49

296. **DRUMUL TABEREI,** chiar la parc Moghioros, semidec., et. 5/10, 52 mp, 1968, fara imbunatatiri, balcon foarte mare, bloc foarte solid construit, liniste, verdeata, parcare, piata, parc, metrou, toate facilitatile, excl. intermediari, **40.000 €;** ☎0765.916.887 danarjoga@yahoo.com

297. **DRUMUL TABEREI,** Chilia Veche, dec., et. 5/10, 52 mp, cf. 1, gresie, faianta, parchet, usa met, liber, acte. In apropiere se afla st. RATB, viit. st. metrou, supermarketuri, **50.000 €/;** ☎0760.654.544/ 021.440.22.49

298. **DRUMUL TABEREI,** Compozitorilor, et. 2/10, 50 mp, 1974, cf. 1, circular, balcon, geam la baie, vedere sud, 2 lifturi, bucatarie mare, **51.000 €/;** ☎0760.654.546/ 021.440.22.49

299. **DRUMUL TABEREI,** Dealul Macinului, dec., et. 4/4, 54 mp, confort 1, termopan, usa metalica, parchet, boxa la subsol, loc de parcare ADP, la trei minute de viitoarea statie de metrou, **47.000 €/;** ☎0720.592.299

300. **DRUMUL TABEREI,** Favorit, dec., et. 9/10, 50 mp, 1975, 2 camere, bloc monolit, 2 lifturi, circular, confort 1, balcon cu t, gresie, faianta, parchet, termopan, usa metalica, partial mobilat (se vinde cu mobilierul care apare in poze), credit, c+i, **49.000 €/;** ☎0730.556.914 ionnedea.khc@gmail.com

301. **DRUMUL TABEREI,** Favorit, dec., et. 7/10, 52 mp, 1974, cf. 1 circular, bloc tip Z, bucatarie mare, geam la baie, termopan inclusiv la balcon, parchet, ac. 2 lifturi, predabil imediat. Pretul este fix iar comisionul agentiei este 1,5% raportat la pret **46.000 €;** ☎0760.370.535/ 0761.050.235 claudyaimob@yahoo.ro

302. **DRUMUL TABEREI,** Lovinescu, dec., et. 1/10, 54 mp, 1974, etaj 1, faianta gresie, intabulat, se accepta credit, **45.000 €;** ☎0786.325.400

303. **DRUMUL TABEREI,** Mall Plaza, Piata Moghioros, dec., et. 4/4, 50 mp, 1967, proprietar bloc tip P, situat intr-o zona verde, acces la transport in comun, metrou Lujerului, piata, parc, liceu, scoli, gradinite. Acte ok, accept si credit, **49.500 €;** ☎0723.605.101/ 0773.932.474

304. **DRUMUL TABEREI,** Materna, semidec., et. 6/10, 50 mp, etaj 6/10, cf. 1, liber, fara imbunatatiri, igienizat, contor gaze, acte, in apropiere st. RATB, viit.st. metrou, piata, magazine, **42.000 €/;** ☎0760.654.544/ 021.440.22.49

305. **DRUMUL TABEREI,** metrou R. Doamnei, dec., et. 4/4, 49 mp, 1978, confort 1, etaj 4/4, terasa refacuta in 2015, imbunatatiri, gresie, faianta, tamplarie PVC cu geamuri termopan, mocheta moderna, mobilat si utilat, credit, C+I, **45.900 €/;** ☎0730.556.914 ionnedea.khc@gmail.com

306. **DRUMUL TABEREI,** Parc Moghioros, semidec., et. 4/4, 48 mp, 1967, confort 1, balcon, curat, amenajat, etaj 4 fara probleme cu terasa, acces facil Ratb, Scoala, Gradinita, Parc, Piata Moghioros, zona civilizata, se sccepta credit, **44.000 €;** ☎0733.089.030

307. **DRUMUL TABEREI,** parcul Moghioros, semidec., et. 6/10, 1970, confort 1, balcon cu t, g, f, p, t, um, ac, usi interior noi, mobilat si utilat (se vinde cum arata in poze), credit, acte complet, **52.000 €/;** ☎0730.556.914 ionnedea.khc@gmail.com

308. **DRUMUL TABEREI,** Plaza semidec., 56 mp, 2016, Apartamentul este prevazut cu centrala termica proprie, tamplarie Salamander, usa metalica, radiatoare de otel, obiecte sanitare. Finisajele la alegere. Bucataria este inchisa. Pretul nu include tva **63.500 €/;** ☎0722.382.832 contact@erikachica.ro

309. **DRUMUL TABEREI,** Plaza Near Center Residence, semidec., et. 1/4, 56 mp, 2016, bloc nou, finisaje superioare la alegere, structura beton,fundatie radier general, Porotherm. Posibilitate parcare subterana, comision 0%. Zona linistita, pretul nu include TVA, **63.500 €;** ☎0722.382.832 contact@erikachica.ro www.erikachica.ro

310. **DRUMUL TABEREI,** Plaza, semidec., 58 mp, 2016, apartament nou, direct dezvoltator, comision 0%. Structura beton+ caramida Porotherm. Finisaje la alegere. Situat langa Mall Plaza, foarte aproape de RATB. Metrou Lujerului 10 min., **67.000 €;** ☎0722.382.832 contact@erikachica.ro

311. **DRUMUL TABEREI,** Plaza, dec., 64 mp, 2016, apartament nou, direct dezvoltator, comision 0%. Structura beton+ caramida Porotherm. Finisaje la alegere.Situat langa Mall Plaza, foarte aproape de RATB. Metrou Lujerului 10 min. Afi Cotroceni 5 min., **69.000 €;** ☎0722.382.832 contact@erikachica.ro

312. **DRUMUL TABEREI,** Plaza, semidec., 56 mp, 2016, apartament nou, direct dezvoltator, comision 0%. Structura beton+ caramida Porotherm.Finisaje la alegere. Situat langa Mall Plaza, foarte aproape de RATB. Metrou Lujerului 10 min. Afi Cotroceni 5 min., **63.500 €;** ☎0722.382.832 contact@erikachica.ro

313. **DRUMUL TABEREI,** Plaza, dec., 64 mp, 2016, Apartamentul este prevazut cu centrala termica proprie, tamplarie Salamander, usa metalica, radiatoare de otel, obiecte sanitare. Finisajele la alegere. Bucataria este inchisa. Pretul nu include tva **69.000 €/;** ☎0722.382.832 contact@erikachica.ro

314. **DRUMUL TABEREI,** Plaza, dec., et. 3/5, 64 mp, 2016, apartamentul este prevazut cu centrala termica proprie, tamplarie Salamander, usa metalica, radiatoare de otel, obiecte sanitare. Finisajele la alegere. Bucataria este inchisa. Pretul nu include tva **69.000 €/;** ☎0722.382.832 contact@erikachica.ro

315. **DRUMUL TABEREI,** Plaza, semidec., et. 3/10, 50 mp, 1978, renovat recent, parchet, gresie, faianta, termopane, usi noi, AC, loc de parcare, semi-mobilat. Vec: Afi Cotroceni, parc, piata Moghioros, Militari Lujerului, Politehnica, Ghencea. OVA90821 **56.900 €;** ☎0731.324.659 office@catalog-rezidential.ro

316. **DRUMUL TABEREI,** Plazza, dec., et. 4/4, 50 mp, 1970, bloc P, gresie, faianta, parchet, termopan, tapet, geam baie. Calorifere noi, contorizat individual gaz, apropiere piata, scoli, liceu, gradinita, Mall Plaza, AFI. **49.000 €/;** ☎0731.784.077 imobiliaremv@gmail.com

317. **DRUMUL TABEREI,** Pr. Ghencea, dec., et. parter/10, 56 mp, 1974, cf. 1, toate imbunatatirile, g, f, p, t, ac, bucatrie mare, 2 min. RATB, scoala, zona linistita, verde, toate actele. Merita vazut. **42.000 €/;** ☎0731.784.077 imobiliaremv@gmail.com

318. **DRUMUL TABEREI,** Pralungiea Ghencea, dec., et. 2/3, 61 mp, 2016, la pretul promotional expus mai sus. Apartamentul va fi echipat, cu finisaje de calitate superioara. Blocul dispune de toate utilitatile, **47.000 €;** ☎0742.400.300

319. **DRUMUL TABEREI,** Prel. Ghencea, dec., et. parter/3, 51 mp, 2016, ap. la pret de garsoniera, la pretul promotional expus mai sus. Apartamentul va fi echipat, cu finisaje de calitate superioara. Blocul dispune de toate utilitatile, **35.000 €;** ☎0742.400.300

320. **DRUMUL TABEREI,** Prelungirea Ghencea, dec., 63 mp, 2015, apartamente 2 camere in imobil P+4, finisaje deosebite, comision 0, www.confortresidence.eu **46.000 €/;** ☎0741.160.332

321. **DRUMUL TABEREI,** Prelungirea Ghencea, dec., et. 1/3, 50 mp, 2016, apt. la pret de garsoniera, la pretul promotional expus mai sus. Apartamentul va fi echipat, cu finisaje de calitate superioara. Blocul dispune de toate utilitatile. **34.000 €;** ☎0742.400.300

322. **DRUMUL TABEREI,** Prelungirea Ghencea, et. 4/5, 65 mp, bucatarie mobilata si utilata, ratb, Mega Image, Lidl; ☎0749.233.924

323. **DRUMUL TABEREI,** Prelungirea Ghencea, Raul Doamnei, dec., et. 1/10, 40 mp, 1975, apometre, langa statia de metrou Raul Doamnei, vedere spre parculet, balcon inchis, usa metalica, curat, fara imbunatatiri. Accepta credit, negociabil, **37.000 €;** ☎0740.121.267 contact@sorin-stoinea.ro

324. **DRUMUL TABEREI,** Raul Doamnei, semidec., et. 9/10, 54 mp, 1972, tamplarie PVC cu geam termopan, gresie, faianta, parchet, usa metalica, geam la baie, orientare sud - vest, bloc cu 2 lifturi, scara curata, mobilat, acte la zi, accepta credit **46.500 €;** ☎0728.874.504

325. **DRUMUL TABEREI,** Raul Doamnei, Aleea Calugareasca, dec., et. 3/4, 49 mp, 1970, negociabil, **45.000 €;** ☎0731.301.900 cristian.grigore@reian.ro

326. **DRUMUL TABEREI,** Raul Doamnei, Ghencea, dec., et. 1/2, 65 mp, 2016, 64, 85 mp, hol 7,85 mp; living 29,55 mp; bucatarie 7,40mp; dormitor 10,50 mp; baie 4,65 mp. Centrala proprie Ariston, Finisaje Italia, RATB 185. **47.000 €/;** ☎0720.134.876/ 0720.242.582 office@vanzare-case-si-apartamente.ro

327. **DRUMUL TABEREI,** Raul Doamnei, Ghencea, dec., et. parter/3, 54 mp, 2016, apartament cu 2 camere 54,15 mp, hol 6,80mp, living 23,50 mp, bucatarie 7,40mp, dormitor 11,55 mp, baie 4,90 mp. Centrala proprie Ariston, Finisaje Italia, Ratb 185, **40.990 €;** ☎0720.134.876 office@vanzare-case-si-apartamente.ro http://www.vanzare-case-si-apartamente.ro

328. **DRUMUL TABEREI,** Raul Doamnei, stradal, semidec., et. 3/10, 51 mp, 1973, proprietar, cf. 1, liber, bloc construit pt. armata, termopan la balcon, aer conditionat, contor gaze, usa metalica, Ratb si metrou langa bloc, acte ok, **46.500 €/;** ☎0733.353.430

329. **DRUMUL TABEREI,** Raul Domnei intersectie, Prel. Ghencea, semidec., et. parter/4, 57 mp, 2007, parter inalt, renovat 2016, se vinde mobilat, electrocasnice, in garantie, exact ca in foto, centrala termica, apropiere ratb., parc, Auchan. **65.000 €/;** ☎0724.370.636/ 0724.262.436 mfirut@yahoo.com

330. **DRUMUL TABEREI,** Romancierilor, stradal, confort 1, etaj 7/10, bloc de caramida, fara imbunatatiri, cu parchet lemn masiv, balacon mare, tip terasa, liber, intabulare, **47.500 €;** ☎0726.881.809 iulian78zburlea@yahoo.com

331. **DRUMUL TABEREI,** Sibiu, et. 10/10, 54 mp, 1974, zona linistita, cadastru, intabulare, certificat energetic, pret de criza, proprietar **45.990 €/;** ☎0753.075.109

332. **DRUMUL TABEREI,** Sibiu, Favorit, dec., et. 7/10, 52 mp, 1972, 2 cam., bloc tip Z, bloc este monolit, are 2 lifturi, este renovat, eventual mobilat, utilat, apometre, repartitoare, balcon, alarma, **48.000 €;** ☎0728.330.206

333. **DRUMUL TABEREI,** Sibiu, semistradal, dec., et. 4/10, 52 mp, 1975, cf. 1 circular, fara modificari, termopan (balcon), usa metalica, contorizat 2 lifturi, acte, acc. credit, **50.000 €;** ☎0726.488.835

334. **DRUMUL TABEREI,** Timisoara, Valea Ialomitei, dec., et. 9/10, 58 mp, 1979, retras, propietar, metrou la scara (din 2017), Kaufland -3 min, scoli/ gradinite/ piata 3-4 min, 2 balcoane, 2 debarale, gresie+faianta, geam baie, bucatarie inchisa, acte complete, **54.900 €;** ☎0740.314.229 ionut.fataciune@gmail.com

335. **DRUMUL TABEREI,** V. Ialomitei, semidec., et. 1/10, 52 mp, 1973, Concept Imobiliare va propune spre cumparare un apartament. **52.500 €;** ☎0760.654.547/ 021.440.22.49

336. **DRUMUL TABEREI,** Valea Argesului, dec., et. 7/10, 40 mp, 1973, balcon, gresie, faianta, parchet, termopan, usa metalica, acte, accept credit, oferta, **35.000 €/;** ☎0769.088.539/ 0770.438.713

337. **DRUMUL TABEREI,** Valea lui Mihai, dec., et. 1/10, comision 0, parchet lemn masiv, usa metalica, supraveghere video, loc parcare ADP, 5 min. de metrou Raul Doamnei, 5 min piata Chilia Veche, 10 min parc Moghioros, **46.500 €;** ☎0724.155.144

338. **DRUMUL TABEREI,** Valea Oltului, semidec., et. 1/4, 54 mp, 2009, bloc nou, curte interioara, zona linistita, apartamentul se vinde mobilat si utilat complet, centrala proprie, **51.000 €/;** ☎0726.641.110 georgianasimonarusu@gmail.com

339. **DRUMUL TABEREI,** Valea Oltului, dec., et. 2/5, 52 mp, 2016, cf. 1, Finisaje la alegere. Centrala termica, posibilitate loc parcare. Apropiere RATB, scoala, parc, piata. Se accepta credit. **48.500 €/;** ☎0727.395.455

340. **DRUMUL TABEREI,** Valea Oltului, et. 2/5, 53 mp, 2016, direct dezvoltator, comision 0%, finisaje de calitate superiara la alegere, constructie beton armat, 7 min. de metrou, 2 min. de parc, 1 min. ratb, lift modern, 1 min. de ratb 168, 15 min. de parc Moghioros **51.500 €;** ☎0773.961.530

341. **DRUMUL TABEREI,** Valea Oltului, 7 min metrou, Ratb 168, dec., et. parter/5, 50 mp, 2016, direct dezvoltator comision 0. Finisaje de calitate,structura de beton, caramida. Zona linistita 2 min de Ratb 168. 15 min parc Moghioros. 15 min piazza, Afi Cotroceni. Bloc nou, lift, parcare subterana, **43.500 €;** ☎0773.961.530/ 0768.295.999 pagaimobiliare16@yahoo.com

342. **DRUMUL TABEREI,** Valea Oltului, Cartier Brancusi, dec., et. parter/5, 48 mp, 2016, bloc finalizare 2016, apt. vin cu centrala termica, parcare subterana contra cost, finisaje la alegere. 7 min. de metrou Valea Ialomita, 2 min. de Ratb, comision 0%, **43.500 €/;** ☎0773.961.530

343. **DRUMUL TABEREI,** Valea Oltului, Cartier Brancusi, semidec., 65 mp, 2017, etaj 2/4, lift, 65 mp util, parcare subterana, boxe, finisaje de calitate, constructor cu experienta, Complex Grunenpark Residence, **68.250 €;** ☎0728.554.422 bogdan.caraman@esop.ro

344. **DRUMUL TABEREI,** Valea Oltului, Cartier Brancusi, dec., 47 mp, 2016, super oferta, tronson 2, confort 1, finisaje la alegere, termopane Rehau, centrala proprie, centru medical Brancusi, spatii verzi, statia RATB 168, statia de metrou Valea Ialomitei. **43.200 €/;** ☎0729.349.080 office@idealresidence.ro

345. **DRUMUL TABEREI,** Valea Oltului, Kaufland semidec., et. 7/14, 52 mp, 2009, amenajat cu termopan, gresie, faianta, parchet, centrala termica de apartament, 2 grupuri sanitare, orientare rasarit, disponibil imediat, acte facute, accepta credit, **44.500 €/;** ☎0744.682.007/ 0725.646.382

346. **DRUMUL TABEREI,** Valea Oltului, sector 6, dec., 56 mp, 2016, oferta valabila pana pe 15 noiembrie, bloc caramida, 7/7, tamplarie Rehau, usa metalica antiefractie, finisaje import, parc Brancusi, RATB 168, statia de metrou Valea Ialomitei, TVA inclus **50.900 €/;** ☎0729.349.080 office@idealresidence.ro

347. **DRUMUL TABEREI,** Valea Oltului, sector 6, dec., 57 mp, 2016, oferta valabila pana pe 15 noiembrie, constructie caramida, confort 1, 3/7, finisaje moderne, centru medical Brancusi, parcuri, comision 0, tva inclus, acces Ratb 168, statia de metrou Valea Ialomitei **53.500 €/;** ☎0729.349.080 office@idealresidence.ro

348. **DRUMUL TABEREI,** Valea Oltului, sector 6, dec., 50 mp, 2016, oferta valabila pana pe 15 noiembrie, constructie caramida, P/7, tamplarie Rehau, finisaje moderne, parcari subterane/supraterane, tva inclus, RATB 168, statia metrou Valea Ialomitei, parc Brancusi, **48.400 €/;** ☎0729.349.080 office@idealresidence.ro

349. **DRUMUL TABEREI,** vis-a-vis Plaza Romania, semidec., et. parter/10, 56 mp, 1978, este proaspat renovat, intr-o zona linistita. Comisionul pentru cumparator este 0. Se accepta schimb cu apartament 3 camere tot in zona Drumul T. **56.000 €;** ☎0731.444.888 sorina@regency-imobiliare.ro

350. **DUMBRAVA NOUA,** Piata Nicolae Grigorescu, Theodor Pallady dec., et. 1/10, 42 mp, 1978, bloc reabilitat, et. 1/10, acces stradal vedere spate, multiple facilitati in apropiere (scoli, gradinite, piata, magazine, metrou), nerenovat, negociabil, liber, **45.000 €;** ☎0727.987.855 romangheorghe.ro@gmail.com

351. **ELECTRONICII** vand ap. cf. 3, renovat, gresie, faianta, termopan, usa metalica, parchet, disc., **24.000 €;** ☎0766.347.557

352. **EMIL RACOVITA,** Aleea Moldovita, semidec., et. 2/10, 53 mp, 2010, 1 balcon, centrala termica de bloc, ferestre termopan, rulouri, gresie, faianta, parchet, aer conditionat, la 5 minute metrou Aparatorii Patriei. **60.900 €;** ☎021.317.20.92/ 0725.445.510 robert.ionescu@houseproviders.ro

353. **EROII REVOLUTIEI,** dec., et. 7/7, 46 mp, 1963, cf. 1, fereastra la baie, bucatarie mare, fara balcon, bloc stradal pe Sos. Viilor, vedere spate, reabilitat, liber, 5 min. distanta de mers la pas pana la metrou Eroii Revolutiei, **33.000 €;** ☎0768.318.561 radu_geta_georgeta@yahoo.com

354. **EROII REVOLUTIEI,** dec., et. 6/7, 47 mp, 1961, confort 1, apropiere metrou, pret discutabil. **40.000 €;** ☎0743.274.563 nina.toma@acorimobiliare.ro

355. **EROII REVOLUTIEI,** vand sau schimb ap 2 cam., ultra lux, mobilat si utilat cu 4 camere, la bloc sau casa curte si ofer diferenta; ☎0765.302.786/ 0761.160.437

356. **EROII REVOLUTIEI,** metrou, dec., 50 mp, 7/7, cu etaj tehnic, liber, balcon, stadal, termopan (dormitor), aer conditionat, fara alte imbunatatiri, geam la baie, langa Parcul Tineretului. **38.500 €;** ☎0722.336.927 oarfamarius@yahoo.com

357. **EROII REVOLUTIEI,** metrou, fix al 2 lea rand blocuri, semidec., et. 1, 50 mp, 1972, vest, bloc si scara curata, civilizatie, balcon, fara imbunatatiri, geam baie. Acc. Parc Carol, Berceni, Tineretului, Timpuri Noi, Unirii, Universitate, Romana, Gara de Nord. Pret fix, cash. Liber, **39.500 €;** ☎0724.587.634

358. **EROII REVOLUTIEI,** Sos.Viilor, dec., 50 mp, 1964, etaj 7/7, cu etaj tehnic, balcon, geam la baie, liber, termopan dormitor, aer conditionat, fara imbunatatiri, stradal, langa metrou, acces usor in centru. **38.500 €;** ☎0722.638.934 gigiciufu@yahoo.com

359. **EROII REVOLUTIEI,** str. Ion Baiulescu, dec., et. parter/1, 49 mp, 1956, langa metrou, parter in vila P+1+M, renovata si izolata termic recent, doua cam. a 15mp fiecare, bucatarie 9 mp, baie 5 mp, curte 73 mp,14mp in fata si 59mp in spate, boxa demisol 5 mp. **71.500 €/;** ☎0762.612.172/ 0799.933.979

360. **EVOCASA,** Titan, semidec., et. 8/11, 40 mp, 2013, gresie, faianta, parchet, termopane, apometre, repartitoare, un bloc civilizat, nou, locuri de parcare subsol si la suprafata foarte ieftine acepta credit, **42.000 €/;** ☎0723.372.790 prosperimobconcept@gmail.com

361. **FAVORIT,** Drumul Taberei, et. 10/10, 50 mp, 1975, bloc Z, zona verde, liniste, Ratb, viit.metrou, vedere sud, izolat, mobilat, utilat, termopan, usa met, a.c. balcon inchis, geam baie, scara curata 2 lifturi. proprietar, acte complete, accept credit, **48.000 €;** ☎0722.342.324 primaverii35@yahoo.com

362. **FERDINAND,** Parc Ozon, et. 5/10, 66 mp, intrare/ vedere parc, liber, **58.000 €;** ☎0769.823.913

363. **FERENTARI** Erou Erie Nicolae et. 1/4, 34 mp, 1976, aces rapid capat Zetari, gaze, bloc civilizat, **20.500 €;** ☎07450637409/ 0723.525.216

364. **FERENTARI** Livezilor, et. 1/4, 2 cam., cf. 2, centrala gaze, toate imb., la cheie; ☎0763.071.785

365. **FERENTARI** sector 5, semidec., et. 2/4, 30 mp, 1971, proprietar vand apartament 2 cam. liber, gaze separat, termopan, parchet, **23.000 €;** ☎0723.943.411/ 0724.727.637

366. **FERENTARI** Toporasi, semidec., 37 mp, 1972, et. 2, usa metalica, termopan, parchet, curat, scara civilizata, liber, **22.000 €;** ☎0740.941.221

367. **FERENTARI,** et. 1/4, 37 mp, 1975, 

# Imobiliare vânzări 2 CAMERE

434. **GRIVITEI CALEA,** Pod Grand, semidec., et. 11/11, 60 mp, 1965, ap. 2 camere 60 mp+terasa 40 mp, confort 1 renovat recent finisari extra lux, inst. electrica noua, bloc reabilitat termic, aer conditionat etc, **65.000 €;** ☎0768.028.855/ 0768.811.898

435. **GROZAVESTI** dec., 46 mp, 2016, apartamente bloc nou, pereti caramida. Apartamentele se predau la cheie inclusiv cu centrala termica proprie si calorifere. Imobilul are lift si interfon, este la 600 m de metrou Grozavesti, Carrefour, Poli, **65.625 €/;** ☎0756.828.824/ 0762.710.358 cristina@cityland.ro

436. **GROZAVESTI** ansamblu rezidential nou in incinta parcului Politehnica dec., et. 4/9, 66 mp, 2016, finisaje de lux la alegere. Vecinatati: Eroilor, Politehnica, Unirii, Cotroceni, Crangasi, Militari, Splaiul Independentei, Regie, aproape de metrou, **82.900 €;** ☎0727.090.488/ 0722.602.948 radu@proestate.ro

437. **GROZAVESTI** Orhideea, Victorie, Cotroceni, apropiere metrou 200 m si pod Grozavesti, dec., et. parter/7, 50 mp, 2016, bloc nou, finalizat, locuit, finisaje premium, centrala, 2 ac, rulouri exterioare, **74.000 €/;** ☎0766.248.513

438. **GROZAVESTI** Politehnica, dec., 105 mp, 2016, aprtamen. 3 camere, format din: hol, living, 2 dormitoare, 2 grupuri sanitare, bucatarie inchisa, balcon, cu finisaje de lux la alegere, direct dezvoltator, comision 0%, **99.800 €;** ☎0744.836.653

439. **GROZAVESTI,** dec., 46 mp, 2016, apartamente 1 si 2 camere, bloc nou, caramida. Apartamentele se predau la cheie inclusiv cu centrala termica proprie.Imobilul are lift si interfon si este la 600 m de metrou Grozavesti, Carrefour, **65.625 €/;** ☎0756.828.824/ 0762.710.358 cristina@cityland.ro

440. **GROZAVESTI,** langa Univ. Politehnica, la 400 m de metrou Grozavesti, dec., 46 mp, 2016, 2 camere in imobil 2016, finisaje la cheie, centrala termica, **65.625 €/;** ☎0756.828.824/ 0762.710.358 office@cityland.ro

441. **GROZAVESTI,** Orhideea, Politehnica, semidec., et. demisol/9, 43 mp, 2017, Economu Cezarescu, proiect 2, finalizare august 2017, finisaje la cheie, premium, gresie, faianta parchet (100 lei/mp) se poate vedea model de prezentare apartament la Proiect 1, **49.000 €;** ☎0766.248.513 alex_tredici@yahoo.com

442. **HERASTRAU,** Nordului, dec., et. 3/4, 67 mp, 2012, 2 camere la intrare in parc, mobilate utilate, dormitor cu dressing, caramida rosie, zona deosebita, investitie sigura, **105.000 €/;** ☎0723.606.040 goldwinpromotion@gmail.com

443. **IANCULUI** dec., et. 4/5, 64 mp, 2013, particular, bloc nou 2013 doar 5 etaje dotat cu lift. In apropiere de metrou (10 min pe jos) si de Mega Mall si Arena Nationala (5 min pe jos), **78.000 €;** ☎0744.651.293/ 0722.703.250 breazuclaudiu@yahoo.com

444. **IANCULUI** stradal, 3-4 minute metrou, semidec., et. 6/10, cf. 1, amenajat, necesita zugravit, bucatarie utilata si mobilata, neg., **62.000 €;** ☎0769.823.913

445. **IANCULUI PIATA** semidec., et. 6/8, 70 mp, 1963, ap. 3 camere transformat in 2 camere, bl. reabilitate 2016, bucatarie inchisa, renovat in totalitate, totul nou, se vinde mobilat si utilat, mobiler de calitate, suprafata utila 66 mp, 1 min. metrou, **79.500 €;** ☎0758.323.323 marcelboukambou@imobservicecenter.ro

446. **IANCULUI,** Elev Stefanescu, dec., et. 1/8, 51 mp, 1982, cf. 1, 1 grup sanitar, 1 balcon, bloc anvelopat termic, scara de bloc impecabila, acte ok, **59.990 €;** ☎0722.459.956/ 0747.111.633 iacobsorin02@yahoo.com

447. **IANCULUI,** liceul Iulia Hasdeu, la 1 min. de metrou Piata Iancului, si la 5 minute de Obor, semidec., et. 7/10, 60 mp, 1963, balcon mare de 12 mp, suprafata locuibila 47 mp, luminos, cu vedere spre bulevard, neg., **44.000 €;** ☎0752.980.072

448. **IANCULUI,** Matei Voievod, la 10 minute metrou, dec., et. 1/4, 59 mp, 2016, apartament nou, finisat la cheie, centrala termica individuala, lift hidraulic, direct dezvoltator, comision 0, **77.700 €/;** ☎0727.722.222 office@theconcept.ro www.theconcept.ro

449. **IANCULUI,** metrou, confort 1 semidec., 55mp, etajul 5/8, bloc reabilitat, cu parchet si termopan la balcon, decent, acte la zi, liber, zona foarte buna, merita vazut, **48.000 €;** ☎0728.879.796

450. **IANCULUI,** metrou, semidec., et. 4/10, 47 mp, 1963, stradal cu vedere stradala, liniste, apartament renovat complet, bloc reabilitat, acte, liber. Zone invecinate: Muncii, Decebal, Mihai Bravu, Obor. **58.000 €/;** ☎0775.368.460 agentie6@mauwis.ro

451. **IANCULUI,** metrou, Matei Voievod, semidec., et. 8/10, 55 mp, 1964, 2 cam., cf. 1, constructie caramida, izolat termic, parchet natural, curat, balcon logie, liber, **48.900 €;** ☎0745.779.715

452. **IANCULUI,** metrou, Parcul National, Vatra Luminoasa, semidec., et. 4/10, 51 mp, 1965, bloc reabilitat termic, spatios, amenajat, gresie, faianta, parchet, termopan, usa metalica, a/c, geam la baie, contorizat, scara curata, apropiere Mihai Bravu, Vatra Luminoasa, Parcul National, negociabil. **51.000 €;** ☎0745.541.761/ 021.252.33.22 iancului@excesimobiliare.ro

453. **IANCULUI,** Mihai Bravu, la 2 min de metrou Iancului, semidec., et. 7/10, confort 1, 58mp, bloc anvelopat termic, imbunatatiri: gresie, faianta, parchet, termopan, ac, um. Apartamentul se vinde complet mobilat, **65.000 €;** ☎0722.459.956/ 0747.111.633 iacobsorin02@yahoo.com

454. **INDEPENDENTEI,** dec., et. 3/6, 47 mp, 2016, proprietar, 2 camere la cheie, baie utilata, bransat la utilitatile publice (apa, canal, gaz, curent). posibilitatea de a achizitiona apartamentul prin credit bancar. **28.500 €/;** ☎0730.237.538 costinionita53@gmail.com

455. **ION MIHALACHE** (1 Mai) dec., et. 6/7, 1974, vand apartament 2 camere, zona Ion Mihalache. Direct de la proprietar fara comision, **65.000 €;** ☎0725.285.018 floridor57@yahoo.de

456. **ION MIHALACHE,** dec., et. parter/9, 50 mp, 1970, parter, fara imbunatatiri, curat, acte, cadastru, intabulare, accepta si credit, aproape de metrou, magazine, mijloace de transport, bloc curat si civilizat, **48.000 €;** ☎0723.372.790 prosperimobconcept@gmail.com

457. **IULIU MANIU,** Bd., la 2 minute de statia Pacii, dec., 61 mp, 2016, stradal, dressing cu incalzire in pardoseala, finisat la cheie. Parc, paza, supraveghere video. Se accepta credit bancar, **58.000 €;** ☎0757.578.681

458. **IULIU MANIU,** metrou Pacii, dec., 55 mp, 2016, d+p+10, finisat, centrala termica cu incalzire prin pardoseala, finalizare 2016, se accepta credit bancar, **47.000 €;** ☎0757.578.681

459. **IULIU MANIU,** metrou Pacii, la 200 m de metrou, et. 2/11, 2016, bloc nou, ap. dec., finisaje la alegere, aer conditionat inclus, centrala termica, gresie, faianta, usi interior, obiecte sanitare la alegere. Se accepta credit bancar, **51.500 €;** ☎0757.578.681

460. **IULIU MANIU,** Pacii, la 2 min. de metrou, dec., 55 mp, 2016, bloc nou, stradal, incalzire in pardoseala, finisat la cheie. Parc, paza, supraveghere video. Se accepta credit bancar, **46.000 €;** ☎0757.578.681

461. **IULIU MANIU,** Parc Pacii, 2 min. metrou, dec., et. 2/6, 58 mp, 2016, dezvoltator, structura beton, caramida, 3 tipuri de apartamente cu 2 camere dec.e, lift, preturi incepand de la 51.900 euro TVA inclus, **59.900 €/;** ☎0768.901.007 cristian_lic@yahoo.com

462. **KAUFLAND** Mihai Bravu 5 min. metrou Dristor, dec., 51 mp, 2016, 2 camere, beton + caramida, contorizate individual, bucatarie inchisa, balcon inchis, loc parcare separat subsol sau exterior, imobil D+P+5E+6Th, predare sept. 2017, comision 0% **67.500 €/;** ☎0799.999.696 dristorpark@gmail.com

463. **KOGALNICEANU PIATA,** zona centrala Podul Izvor-Kogalniceanu, dec., et. 2/7, 70 mp, 1938, dotariferestre termopan, aer conditionat, gresie, parchet, centrala proprie, **55.000 €;** ☎0786.356.041 mr.florin@yahoo.com

464. **LACUL TEI,** Teiul Doamnei, semidec., et. 4/10, 41 mp, 1974, particular, cf 2, langa sc. 30, parcurile Plumbuita si Tei, gresie, faianta, parchet, termopan, usa metalica, balcon inchis termopan, liber, toate actele, **42.000 €;** ☎0733.205.416

465. **LAPTARI TEI, Doamna Ghica, dec., et. 7/10, 37 mp, proprietar vand ap. 2 cam., neg. 38.000 €; ☎0726.123.856**

466. **LIBERTATII** vedere Casa Poporului, dec., et. 8/8, 65 mp, mobilat si utilat, finisat, centrala proprie de apartament; ☎0733.683.448

467. **MAIOR CORAVU,** Vatra Luminoasa, Iancului metrou, semidec., et. 1/4, 50 mp, 1963, spatios, gresie, faianta, parchet din constructie, pozitie deosebita, boxa la subsol, acte la zi, liber, zona verde, apropiere metrou P-ta Iancului, Muncii, Parcul National, scoala, gradinita, liceu, merita. **64.900 €;** ☎0755.075.903/ 021.252.33.22 iancului@excesimobiliare.ro

468. **MARGEANULUI,** nr. 10, Sector 5, dec., et. 1/8, 50 mp, 1986, confort 1,12mp, imbunatatiri lux, centrala proprie, contorizat apa si gaze, nemobilat, 5 minute pana la piata Rahova, accepta credit imobiliar. nu neg. **48.000 €;** ☎0745.351.895/ 0723.351.895 tinaparaschiv@yahoo.com

469. **MATEI BASARAB,** dec., et. 1/4, 62 mp, 1992, renovat, mobilat, boxa la etajul 5, loc parcare, neg., **97.000 €;** ☎0733.683.446

470. **Metrou Dristor 2 - C. Ressu (langa gura de metrou)** semidec., et. 10/10, 52 mp, 1967, Recent renovat (instalatii electrice&sanitare noi), imbunatiri (gresie,faianta,parchet,balcon inchis,aer conditionat,usa metalica,debara, dressing), reab. termica 2016. (Semi)mobilat/utilat.Negociabil **57.500 €;** ☎0722.674.153 liapotec@gmail.com

471. **MIHAI BRAVU** dec., 55 mp, 2016, metrou 10 min., bloc D+P+3+M, direct dezvoltator, comision 0%, finisaje lux la alegere, lift, 2 cam. 55-68 mp de la 68.900-77.900 €. 3 cam. 79-86-96 mp de la 94.000 - 99.900 € **68.900 €;** ☎0723.805.860 dragos.balan@topapartamente.ro

472. **MIHAI BRAVU** -Ferdinand, et. 1/3, 98 mp, 2 bai, 2 bucatarii, instalatia sanitara si electrica schimbate, centrala termica, tamplaria exterioara termopan, **65.900 €;** ☎0769.823.913

473. **MIHAI BRAVU** Kaufland metrou Dristor, dec., et. 2/5, 50 mp, 2017, comision 0, constructie noua, dezvoltator, bucatarie inchisa, bloc din caramida, centrala proprie, finisaje de calitate superioara, locuri de parcare, TVA inclus, vizionari si in weekend, **70.500 €/;** ☎0722.248.933 viorel.iosifescu@gmail.com

474. **MIHAI BRAVU** langa metrou, dec., et. 2/3, 56 mp, 2016, finalizat, direct dezvoltator, bucatarie inchisa, parcare subterana inclusa in pret, preturi de la 72.000 euro. Vizionari si in weekend, **79.999 €;** ☎0722.248.933 viorel.iosifescu@gmail.com

475. **MIHAI BRAVU,** dec., 46 mp, 2016, proiect nou de anvergura, cu o pozitie ideala, ferit de traficul intens de pe soseaua Mihai Bravu, ce indeplineste toate standardele ce tin de constructie si de locatie. Beneficiati de oferte cu discount, **67.500 €/;** ☎0725.652.660/ 0767.442.626 office@meridian-house.ro www.meridian-house.ro

476. **MIHAI BRAVU,** dec., 49 mp, 2016, proiect select intr-o locatie deosebita in zona de case, 5-6 min. pana la metrou Mihai Bravu. Ocazie unica la parter un apartament un apartament de 2 camere si curte de 57 metri patrati, oferta limitata de discount, **72.000 €/;** ☎0725.652.660 office@meridian-house.ro www.meridian-house.ro

477. **MIHAI BRAVU,** dec., et. 1/5, 71 mp, 2016, ultra spatios, bloc nou caramida, finalizat, locuit, centrala, adiacent Tineretului, Vacaresti, Dristor, Vitan, Splaiul Unirii. **80.000 €;** ☎0773.924.732

478. **MIHAI BRAVU,** dec., 62 mp, 2016, un proiect bine integrat in zona urbanistica Mihai Bravu, ce vine in continuarea proiectelor anterioare I, II. Detalii pe site, www.meridian-house.ro 2 camere/ 62 mp **86.500 €;** ☎0725.652.660 dezvoltator_direct@yahoo.com www.meridian-house.ro

479. **MIHAI BRAVU,** Dristor, Vitan, semidec., et. 4/10, 60 mp, 1986, confort 1, gresie, faianta, termopan, liber, cadstru si intabulare, **56.000 L;** ☎0743.274.565/ 0756.116.070 office@acorimobiliare.ro

480. **MIHAI BRAVU,** Kaufland, dec., et. 1/5, 52 mp, 2017, comision 0, constructie noua, dezvoltator, bucatarie inchisa, bloc din caramida, centrala proprie, finisaje de calitate superioara, locuri de parcare, TVA inclus, vizionari si in weekend, **67.500 €/;** ☎0722.248.933 viorel.iosifescu@gmail.com

481. **MIHAI BRAVU,** la 5 minute de metrou, semidec., et. 2/6, 69 mp, 2016, zona linistita, bucatarie inchisa, complet finisat, centrala proprie, camere spatioase, direct dezvoltator, **84.000 €/;** ☎0727.722.222 office@theconcept.ro www.theconcept.ro

482. **MIHAI BRAVU,** metrou 5 min., dec., 55 mp, 2016, bloc nou D+P+3+M, direct dezvoltator, comision 0%, finisaje lux la alegere, lift, 2 cam.: 55-68 mp de la 68.900-77.900 €, 3 cam.: 79-86-96 mp de la 94.000 - 99.900 €, 4 cam. 112 Mp de la 129.000 € **68.900 €/;** ☎0723.805.860 dragos.balan@topapartamente.ro

483. **MIHAI BRAVU,** metrou, Astera Residence, semidec., et. parter/3, 47 mp, 2016, apartamente spatioase, cochete si luminoase la 8 min. de metrou Mihai Bravu, bloc micut de 3 etaje, 2 camere, parter inalt, parcare supraterana si boxa incluse, predare decembrie, **66.500 €/;** ☎0742.184.746

484. **MIHAI BRAVU,** Splaiul Unirii, dec., et. 1/4, 76 mp, 2017, 2 cam., zona linistita, bucatarie inchisa, complet finisat, centrala proprie, compartimentare din caramida, comision 0, **106.000 €/;** ☎0727.722.222 office@theconcept.ro

485. **MIHAI BRAVU,** Unirii Splai, Lidl, metrou, parc, semidec., et. 1/6, 60 mp, 2016, reducere 4000e, etaj 1, 2, 3, 4, 5, bucatarie inchisa, bloc din caramida, centrala, finisaje lux, locuri de parcare, tva inclus. Vizionari si in weekend, **80.000 €;** ☎0722.248.933 viorel.iosifescu@gmail.com

486. **MIHAI BRAVU,** Vitan, dec., et. 1/3, 56 mp, 2016, bloc finalizat, zona rezidentiala, complet bransat la utilitati. Loc de parcare subterana cadou. Metrou Mihai Bravu 5-7min. Mutare imediata **80.000 €;** ☎0722.138.522 radurelian@gmail.com

487. **MIHAI EMINESCU,** Busolei, nr. 10, dec., et. 2/3, 77 mp, 2015, bloc nou, locatie de exceptie, carte tehnica, poze cu toate etapele de executie, proprietarul locuieste in bloc, toate actele, cadastru, intabulare, certificat energetic, acceptam credit, proprietar **83.500 €/;**

488. **MILITARI** dec., 51 mp, 2016, Auchan finisaje la alegere (gresie, faianta, parchet), bucatarie inchisa, prize, interfon, centrala termica, obiecte sanitare Romstal, tamplarie PVC Salamander, lift, balcon si la parter, **41.700 €;** ☎0720.686.868/ 0744.665.665/ 0725.962.950 contact@royal-residence.ro www.royal-residence.ro

489. **MILITARI** dec., et. 1/6, 52 mp, 2016, Metro bloc nou, centrala termica si calorifere, obiecte sanitare, parchet, aer conditionat, interfon, tamplarie Gealan Tripan, culoare wenghe, strazi asfaltate, iluminat stradal, loc de joaca, **42.400 €/;** ☎0720.219.698/ 0730.191.966 vanzari@tineretuluirezidential.ro www.tineretuluirezidential.ro

490. **MILITARI** dec., et. 1/6, 52 mp, 2016, Metro bloc nou, centrala termica si calorifere, obiecte sanitare, parchet, aer conditionat, interfon, tamplarie Gealan Tripan, culoare wenghe, strazi asfaltate, iluminat stradal, loc de joaca, **38.500 €;** ☎0720.219.698/ 0730.191.966 vanzari@tineretuluirezidential.ro www.tineretuluirezidential.ro

491. **MILITARI** 200 metri metrou Pacii, dec., et. 2/11, 56 mp, 2017, apartament in bloc nou, centrala proprie, baie utilata, finisaje la alegere, solutii tehnice moderne, contorizare individuala comision 0%, **60.000 €;** ☎0757.578.680 adrian@rotarpark.ro

492. **MILITARI** Apusului, dec., et. parter/4, 54 mp, 1982, cf.1, centrala proprie, termopan, parchet, gresie, faianta, **43.000 €;** ☎0720.592.299

493. **MILITARI** Auchan dec., 48 mp, 2016, finisaje la alegere (gresie, faianta, parchet), bucatarie inchisa, prize, interfon, centrala termica Ariston, obiecte sanitare Romstal, tamplarie PVC Salamander, lift, balcon, **39.900 €;** ☎0720.686.868/ 0744.665.665/ 0725.962.950 contact@royal-residence.ro www.royal-residence.ro

494. **MILITARI** Auchan, dec., 52 mp, 2016, bucatarie inchisa, predare la cheie cu finisaje, obiecte sanitare, usi, centrala termica Ariston condensare, prize, intrerupatoare, radiatoare, termopane, canalizare sector 6, curent, apa, gaz, **43.200 €;** ☎0734.774.455/ 0720.686.868 contact@royal-residence.ro

495. **MILITARI** Auchan, dec., 48 mp, 2016, termen de finalizare: septembrie/ octombrie 2016, se oferta spre vanzare apartamente de 2 camere, disponibil la parter, cu balcon. Apartamentul are bucatarie inchisa, **39.900 €;** ☎0720.686.868/ 0744.665.665/ 0734.774.455 contact@royal-residence.ro

496. **MILITARI** Bd. Iuliu Maniu la 200 m (2 minute) de statia de metrou Pacii, dec., et. 3/11, 54 mp, 2017, imobil nou, etaj 3/11, complet finisat la alegere, **58.000 €;** ☎0757.578.682 razvan@rotarpark.ro

497. **MILITARI** Bd. Iuliu Maniu, dec., et. 6/10, 1980, confort 1, lux, renovat recent, gresie, faianta, parchet, termopan, usa metalica, instalatii sanitare si electrice noi, bucatarie inchisa liber, **59.900 €;** ☎0730.138.738

498. **MILITARI** Cora, Lujerului, dec., et. 7/10, 56 mp, 1976, aproape metrou, usa metalica, termopan, gresie, faianta, **55.000 €;** ☎0743.874.298

499. **MILITARI** Gorjului, dec., et. 4/4, 53 mp, 2016, bloc izolat, finalizat si locuit, cu balcon, finisat complet modern, centrala termica, la 7 minute de metrou si piata, se accepta doar plata cash, pret negociabil, Comision 0% **50.000 €;** ☎0742.400.300

500. **MILITARI** Gorjului, la 7 minute de piata si metrou Gorjului, et. 1/4, 32 mp, 2016, bloc nou, finalizare si predare in 1 martie 2017. Finisata la cheie, centrala termica proprie, RATB la 1 minut. Comision 0% **37.000 €;** ☎0742.400.300

501. **MILITARI** Gorjului, metrou, dec., et. 5/10, 58 mp, 1980, confort 1, g, f, t, ac, bucatarie mobilata, pret neg. Urgent, ☎0769.272.638

502. **MILITARI** Iuliu Maniu, la doar 200 m de statia de metrou et. demisol/10, 55 mp, 2016, bloc nou, dormitor 18 mp, cadastru, intabulare, complet finisat, bloc nou, centrala termica, incalzire in pardoseala, toate actele, se accepta credit. Mutare noiembrie 2016, **47.000 €;** ☎0757.578.681

503. **MILITARI** Lujerului, dec., et. 4/10, 45 mp, confort 2, g, f, p, t, **35.000 €;** ☎0769.115.522

504. **MILITARI** Lujerului- Veteranilor, dec., 53 mp, 1982, confort 1, etaj 2, g, f, p, t, **47.000 €;** ☎0769.115.522

505. **MILITARI** Metro Militari, Str. Tineretului 58, dec., et. 1/3, 44 mp, 2016, direct dezvoltator, bloc nou beton+caramida, 44.3 mp utili, balcon 4.2mp, predare la cheie,finisaje la alegere, g, f, p, t, um, centrala termica, reducere plata CASH 50 euro/mp **38.000 €;** ☎0721.283.643 alinagabriella2002@yahoo.com

506. **MILITARI** Metro, dec., 51 mp, 2016, bucatarie inchisa, complet finisat (gresie, faianta, parchet, usi, obiecte sanitare), modelul fiind la alegere. Oferta valabila doar pentru plata cash. Pretul pentru plata prin credit ipot. 42.500 Euro **40.000 €/;** ☎0720.686.868/ 0734.774.455 contact@royal-residence.ro

507. **MILITARI** Metro, sector 6, dec., 59 mp, 2016, apartament 2 camere, loc parcare gratuit, predare decembrie, baie cu geam exterior, structura dala groasa, caramida porotherm 30 cm, beton B400, fier BST 500, cofraj metalic din aluminiu, tencuiala mecanizata Apla, tamplarie aluminiu Cortizo, geam termopan duplex, **50.427 €;** ☎0725.210.210 contact@transparentresidence.ro www.transparentresidence.ro

508. **MILITARI** metrou Lujerului, P-ta Veteranilor, semidec., et. 5/8, 58 mp, 1980, liber mutare la precontract, bloc 1980, urmeaza a fi reabilitat, bucatarie mobilata, in rest semimobilat, utilat (frigider, aragaz) 4 minute de metrou, vis-a-vis Piata Veteranilor **58.500 €;** ☎0736.853.525 cpirvu@gmail.com

509. **MILITARI** Pacii, dec., et. 9/10, 56 mp, 1981, aproape metrou, um, gresie, faianta, parchet, termopan, liber, **54.000 €;** ☎0743.874.298

510. **MILITARI** Rezervelor, Weiner Palada 50, dec., 57 mp, 2016, dezvoltator, 2 balcoane, total dec., caramida, contorizat, utilitati, ct, finisaje la alegere, parcare, lift, mijloace transport, metrou, zona rezidentiala, credit, **44.000 €/;** ☎0768.147.217 pacii_residence@yahoo.ro

511. **MILITARI Metro** dec., 48 mp, 2016, Finisaje la alegere (gresie, faianta, parchet), bucatarie inchisa, prize, interfon, centrala termica, obiecte sanitare Romstal, tamplarie PVC Salamander, lift, **39.900 €;** ☎0744.665.665/ 0720.686.868/ 0725.962.950 contact@royal-residence.ro www.royal-residence.ro

512. **MILITARI RESIDENCE,** dec., et. 1/7, 47 mp, 2016, bloc la strada, compus din living, dormitor, bucatarie inchisa, balcon inchis, centrala, utilitati, 38.000 euro cash si 40.000 euro credit **38.000 €;** ☎0756.230.947 houseintermed@gmail.com

513. **MILITARI SHOPPING CENTER,** Auchan, dec., et. 1/7, 50 mp, 2017, apartamente de 2 camere cu bucatarie inchisa cu finisaje incluse. Pretul este cu tva de 5% inclus, **38.500 €;** ☎0723.159.580/ 0722.150.470

514. **MILITARI,** dec., 49 mp, 2016, 2 camere, bloc in constructie, P+3+m, lift, locuri de parcare si zona verde. Se afla la etaje intermediare. Se vand la cheie, **39.000 €/;** ☎0761.028.046/ 0729.481.840/ 0748.221.317 eurocasaro@gmail.com www.eurocasaimobiliare.ro

515. **MILITARI,** dec., 52 mp, 2016, 2 camere, sufragerie cu balcon, bucatarie inchisa, debara, hol la intrare, camera, baie, contorizare individuala, **41.500 €/;** ☎0729.481.840/ 0761.028.046 eurocasaro@gmail.com www.eurocasaimobiliare.ro

516. **MILITARI,** dec., 47 mp, 2016, apartamente finalizate la cheie, finisaje de calitate, contorizari individuale. Mega Image, zona inverzita, 200 m statie ratb **43.990 €/;** ☎0723.500.717 contact@amadeoresidence.ro www.amadeoresidence.ro

517. **MILITARI,** dec., 50 mp, 2015, apartamente finalizate la cheie, finisaje de calitate, contorizari individuale. Mega Image, zona inverzita, 200 m statie RATB, **47.000 €/;** ☎0723.500.717 contact@amadeoresidence.ro www.amadeoresidence.ro

518. **MILITARI,** dec., 50 mp, 2014, Apusului, Pacii, Happy Residence, ultimul apartament, beton+ caramida, centrala, rulouri Aluminiu, bucatarie inchisa, finisaje moderne, loc de parcare, imobil locuit, acces Drumul Taberei, Ghencea, **44.000 €;** ☎0721.762.765/ 0721.522.411 happyresidencemilitari@gmail.com www.happyresidencemilitari.freewb.ro

519. **MILITARI,** dec., et. 2/6, 52 mp, 2016, bloc nou, centrala termica si calorifere, obiecte sanitare, parchet, aer conditionat, intefon, tamplarie Gealan Tripan, culoare wenghe, strazi asfaltate, iluminat stradal, loc de joaca pentru copii, **42.400 €/;** ☎0722.873.131 vanzari@tineretuluirezidential.ro www.tineretuluirezidential.ro

520. **MILITARI,** dec., et. 2/6, 40 mp, 2015, bloc nou, centrala termica si calorifere, obiecte sanitare, parchet, aer conditionat, interfon, tamplarie Gealan Tripan, culoare wenghe, strazi asfaltate, iluminat stradal, loc de joaca pentru copii, **32.800 €/;** ☎0722.873.131 vanzari@tineretuluirezidential.ro www.tineretuluirezidential.ro

521. **MILITARI,** dec., et. 2/6, 40 mp, 2015, bloc nou, centrala termica si calorifere, obiecte sanitare, parchet, aer conditionat, interfon, tamplarie Gealan Tripan, culoare wenghe, strazi asfaltate, iluminat stradal, loc de joaca pentru copii, **32.800 €/;** ☎0720.219.698 vanzari@tineretuluirezidential.ro www.tineretuluirezidential.ro

522. **MILITARI,** dec., et. 1/3, 78 mp, 2016, Chiajna padure, bloc nou cf. 1, bloc nou p+3, etaje intemediare 50-60 mp, la cheie bucatarie inchisa centrala piscina cartier privat, vsv padure, zona rezidentiala pret 35.000-42.000 €, **35.000 €;** ☎0721.366.816 oana_adinaneagu@yahoo.com

523. **MILITARI,** semidec., 48 mp, 2014, Complex Avangarde Rezidential, P+4, apartamente 2 camere, gresie, faianta, parchet, termopane Salamander, usi Pinium, obiecte sanitare Cersanit, finisaje lux, parc, piscina, paza 24/ 24 h, predare la cheie, **39.900 €/;** ☎0784.055.610/ 0722.952.779 avangardemilitari@gmail.com www.avangarderezidential.ro

524. **MILITARI,** dec., 40 mp, 2015, Complex Avangarde Rezidential, P+4, apartamente 2 camere, gresie, faianta, parchet, termopane Salamander, usi Pinum, obiecte sanitare Cersanit, finisaje lux, parc, piscina, paza 24/ 24 h, predare la cheie, **32.000 €/;** ☎0784.055.610/ 0729.920.624/ 0721.368.190 avangardemilitari@gmail.com www.avangarderezidential.ro

525. **MILITARI,** dec., 42 mp, 2015, Complex Avangarde Rezidential, P+4, apartamente 2 camere, gresie, faianta, parchet, termopane Salamander, usi Pinum, obiecte sanitare Cersanit, finisaje lux, parc, piscina, paza 24/ 24 h, predare la cheie, **35.900 €/;** ☎0784.055.610/ 0722.952.779/ 0784.055.610 avangardemilitari@gmail.com www.avangarderezidential.ro

526. **MILITARI,** dec., 60 mp, 2016, complex nou, bloc cu fatada ventilata, placa dubla de 23 cm, loc parcare privat gratuit, apartament 2 camere, balcon inchis, termopan duplex (4 foi sticla) tamplarie aluminiu Cortizo, predare 1 decembrie, **50.829 €;** ☎0733.822.822 contact@transparentresidence.com transparentresidence.com

527. **MILITARI,** dec., et. 2/6, 60 mp, 2016, finisaje: gresie, faianta, parchet, obiecte sanitare, centrala termica apartament, usa metalica, loc parcare si TVA inclus in pret. www.pacii-residence.net **47.000 €;** ☎0728.009.231 office@pacii-residence.net

528. **MILITARI,** dec., et. 2/6, 55 mp, 2016, finisaje: gresie, faianta, parchet, obiecte sanitare, centrala termica apartament, usa metalica, loc parcare si TVA inclus in pret. www.pacii-residence.net **44.000 €/;** ☎0728.009.231 office@pacii-residence.net

529. **MILITARI,** dec., et. 3/6, 53 mp, 2016, finisaje: gresie, faianta, parchet, obiecte sanitare, centrala termica apartament, usa metalica, loc parcare si tva inclus in pret. www.pacii-residence.net **42.000 €/;** ☎0728.009.231 office@pacii-residence.net

530. **MILITARI,** dec., et. 3/6, 60 mp, 2016, imobil in constructie, parcare si TVA inclus in pret. **47.000 €;** ☎0728.009.231 office@pacii-residence.net

531. **MILITARI,** dec., et. 4/6, 60 mp, 2016, imobil in constructie, parcare si TVA inclus in pret. **47.000 €;** ☎0728.009.231 office@pacii-residence.net

532. **MILITARI,** dec., et. 1/2, 60 mp, 2016, in bloc nou P+2+M, bucatarie, balcon parchet, gresie, faianta, structura beton, zona linistita, iluminata public, acces rapid la mijloacele de transport in comun, **42.900 €;** ☎0733.353.013

533. **MILITARI,** semidec., et. demisol/2, 58 mp, 2014, proprietar, intr-o vila cu apartamente, arhitectura deosebita stil neoromanesc. Apartamentul este complet utilat si mobilat, centrala termica, calorifere, usa metal, **26.900 €;** ☎0733.877.401 florea.mihai2010@yahoo.com

534. **MILITARI,** dec., et. 3/5, 57 mp, 2016, finisaje la alegere, g, f, p, baie utilata, bucataria este inchisa, complet mobilata si utilata, lift, spatiu agreement ptr. locatari. Comision 0. **57.500 €;** ☎0742.400.300

535. **MILITARI,** 2 min. metrou Pacii, semidec., 59 mp, 2016, bloc nou, balcon, bucatarie inchisa, finisaje la alegere, solutii tehnice moderne, contorizare individuala, predare la cheie, pret promotional, exclus agentii, **58.500 €;** ☎0757.578.680 adrian@rotarpark.ro

536. **MILITARI,** 200 m metrou Pacii, dec., 56 mp, 2016, bucatarie inchisa 10 metri patrati, centrala proprie, baie utilata, finisaje la alegere, solutii tehnice moderne, contorizare individuala, comision 0%, **61.500 €;** ☎0757.578.680 adrian@rotarpark.ro

537. **MILITARI,** 5 min. de mers pe jos la metrou Pacii, langa Kaufland, dec., et. 9/9, 60 mp, 1980, proprietar, renovat, termopane, gresie, faianta, parchet laminat, **46.900 €;** ☎0745.079.850 vlad1911@yahoo.com

538. **MILITARI,** 6 min. metrou Gorjului sau Lujerului, strada Azurului, dec., et. parter/4, 100 mp, 2016, comision 0%, gata sa te muti, vis-a-vis de Scoala Generala nr. 142, 51mp utili + terasa de 32mp + curte proprie 25 mp, centrala proprie. **69.000 €;** ☎0742.400.300

539. **MILITARI,** Acvilei, Rezidential Apusului, dec., et. 1/6, 51 mp, 2017, 2, P+6, proiect nou ,structura beton, compartimentare caramida, predare la cheie, dec.e, geam la baie, un loc parcare inclus in pret, accept credit., birou vanzari, **42.000 €/;** ☎0726.500.535 contact@rezidentialapusului.ro

540. **MILITARI,** Apusului, Canalului 44, dec., et. 7/7, 93 mp, 2015, dezvoltator, terasa 34 metri patrati, lift, caramida, utilitati, centrala proprie, finisaje la alegere, metrou Pacii, parcare, acte, credit, merita vazut, zona verde, linistita, **59.999 €/;** ☎0768.147.217 pacii_residence@yahoo.ro

541. **MILITARI,** Apusului, Canalului 44, dec., 93 mp, 2015, dezvoltator, terasa 34 metri patrati, lift, caramida, utilitati, centrala proprie, finisaje la alegere, metrou Pacii, parcare, acte, credit, merita vazut, zona verde, linistita, **59.900 €/;** ☎0768.147.217 pacii_residence@yahoo.ro

542. **MILITARI,** Apusului, Canalului 44, dec., 113 mp, 2015, dezvoltator, terasa 39 mp, etaj 7+pod, total dec., debara, finisat, contorizat, racord utilitati, parcare, lift, metrou Pacii, mij. transp., zona rezidentiala, linistita, bloc locuit, credit **67.000 €/;** ☎0768.147.217 pacii_residence@yahoo.ro

543. **MILITARI,** Apusului, Canalului 46, Pacii Residence II, dec., 56 mp, 2015, dezvoltator, balcon, demisol inalt, luminos, utilitati, contorizat, finisaje la alegere, parcare, metrou, mijl. transport, zona linistita, credit, **37.000 €/;** ☎0768.147.217 pacii_residence@yahoo.ro

544. **MILITARI,** Apusului, Rosu, padure, dec., et. parter/3, 51 mp, 2014, air fresh, bl. antiseismic, porotherm 30, balcon, termopan 10 Rehau, 3 foi, oscilobatant, Roto, statie epurare apa, geam baie, centrala termica, parking act. Residence, Ballroom, Militari Shopping, metrou Pacii. Pret fix. Liber, **39.700 €;** ☎0767.173.441

545. **MILITARI,** Auchan, dec., et. 3/10, 57 mp, 2016, ap. 2cam, baie cu geam exterior, loc parcare gratuit CVC, finisaje la alegere plafon 30 €/mp, fatada ventilata Stacbond, structura dala groasa, caramida Porotherm, tamplarie aluminiu Cortizo, **51.210 €;** ☎0733.822.822 contact@transparentresidence.com

546. **MILITARI,** Auchan, dec., 46 mp, 2016, apartament 2 camere, loc parcare gratuit, geam exterior la baie, structura dala groasa, caramida porotherm 30 cm, tamplarie aluminiu, geam termopan duplex, finisaje la alegere 30 euro/mp, **32.561 €/;** ☎0725.210.210 contact@transparentresidence.ro www.transparentresidence.ro

547. **MILITARI,** Auchan, dec., et. 7/10, 58 mp, 2016, baie cu geam exterior, loc parcare gratuit CVC, fatada ventilata Stacbond, caramida Porotherm, tamplarie aluminiu, izolat cu vata bazaltica ignifuga, predare 1 februarie 2017 **58.980 €;** ☎0733.822.822 contact@transparentresidence.com

548. **MILITARI,** Auchan, dec., et. parter/10, 54 mp, 2016, baie cu geam exterior, loc parcare gratuit CVC, finisaje la alegere plafon 30 €/mp, fatada ventilata Stacbond, structura dala groasa, caramida Porotherm, tamplarie aluminiu Cortizo,

# Imobiliare vânzări 2 CAMERE

602. **NATIONAL ARENA** la numai 3 min. metrou Piata Muncii, dec., et. 7/10, 110 mp, 2016, direct dezvoltator, comision 0%, 3 camere, 90.4 mp util, terasa 9.30 mp,126.000 euro + tva, finisaje premium incluse in pret, zona Decebal, metrou Piata Muncii, locuri de parcare. Contact: **126.000 €/;** ☎0786.700.902/ 0786.700.901 vanzari@globalcityresidence.ro www.globalcityresidence.ro

603. **NERVA TRAIAN** et. 2/3, 53 mp, 2015, finisat complet, ultimul apartament. Plata cash **69.900 €/;** ☎0741.248.908

604. **NERVA TRAIAN** Timpuri Noi metrou, semidec., et. 3/4, 54 mp, 2015, bucatarie open space, toate imbunatatirile, centrala termica, balcon, bloc nou stradal, vedere fata, finisaje la alegere, centrala termica, zona centrala, parcare subterana contra cost, metrou Timpuri Noi 7 min. **79.000 €;** ☎0758.323.323 adrianstanciu@imobservicecenter.ro

605. **NERVA TRAIAN,** dec., et. 8/8, 63 mp, 1990, parchet, gresie, faianta, instalatii schimbate, 2 aer conditionat, termopan, doua balcoane inchise, usa metalica, bloc reabilitat termic, situat la 7 minute de mers pe jos de statia de metrou Timpuri Noi, **70.500 €/;** ☎0742.885.801/ 0765.967.647 office@imobiliarebucurestiilfov.ro imobiliarebucurestiilfov.ro

606. **NERVA TRAIAN,** metrou Timpuri Noi, Unirii Splai, Vitan, dec., et. 1/8, 65 mp, 1990, 2 balcoane, bucatarie mare patrata, amenajat complet, gresie, faianta, parchet masiv, termopan, usa metalica blindata, acte la zi, contorizat, scara curata, apropiere metrou Timpuri Noi, Mircea Voda, **79.900 €;** ☎0744.514.513 unirii@excesimobilare.ro

607. **NERVA TRAIAN,** stradal, dec., et. 4/10, 65 mp, 2000, renovat recent, **92.000 €;** ☎0733.683.448

608. **NERVA TRAIAN,** Timpuri Noi metrou, dec., et. 4/5, 64 mp, 2015, bloc nou stradal, centrala termica, toate imbunatatirile, vedere fata, finisaje la alegere, centrala termica, 2 balcoane, zona centrala, parcare contra cost, metrou Timpuri Noi 7 min., **95.000 €;** ☎0758.323.323 adrianstanciu@imobservicecenter.ro

609. **NICOLAE GRIGORESCU,** Billa, dec., confort 1, 54 mp, etajul 7/10, bloc monolit, cu gresie, faianta, parchet, termopan, decent, zona linistita, acte la zi, se accepta credit, usor disc., merita vazut, **54.000 €/;** ☎0728.879.796

610. **NICOLAE GRIGORESCU,** Ilioara, la 2 min. de metrou, vedere spate, semidec., et. 5/7, 55 mp, 2008, proprietar, cadastru, intabulare, gresie, faianta, parchet, termopan, usa metalica, se vinde mobilat sau nemobilat, negociabil, fara comision, **56.000 €;** ☎0741.374.211

611. **NICOLAE GRIGORESCU,** metrou 7 minute, dec., et. 7/10, 52 mp, 1973, gresie, faianta, termopane, aer conditionat, piata Salajan, **54.000 €;** ☎0732.135.471

612. **OBOR** dec., 45 mp, 2015, Mosilor, apartament 2 camere etaj 2, 54 mp. Apartamentul se vinde la cheie cu finisaje incluse. Dezvoltator, comision 0%, tva inclus, **65.500 €/;** ☎0752.196.391 georgiana.vanzari@gmail.com

613. **OBOR** - Complex Rose Garden, dec., particular vand doua camere, centrala bloc, balcon 8 m, liber, accept si credit, **63.900 €;** ☎0787.540.009

614. **OBOR** complex Obor Towers, semidec., et. 4/15, 79 mp, 2009, finisaje superioare, centrala termica proprie, contorizare individuala, predat la cheie, situat la 2 minute de metrou, parc si piata, nestradal, disponibil imediat, **86.000 €/;** ☎0725.579.406 diana@nextdoor.ro

615. **OBOR,** dec., 66 mp, 2015, metrou Obor, parc Obor, apartament 2 camere, balcon 23 metri patrati, **83.300 €/;** ☎0752.196.391 georgiana.vanzari@gmail.com

616. **OBOR,** Obor Towers Rezidential, 2 minute de metrou, parc si piata, semidec., et. 10/15, 81 mp, 2009, finisaje la alegere, terasa 11 metri patrati, geam baie, centrala proprie, contorizare individuala. Se preda la cheie. Etaje: 10, 11, **86.360 €/;** ☎0723.705.282 diana@nextdoor.ro

617. **OBREGIA,** Covasna, dec., et. 4/10, 50 mp, 1972, apartament cf. 1, termopan, fara alte amenajari, acte la zi, liber, **40.900 €/;** ☎0733.300.779/ 0771.350.631

618. **OLTENITEI SOSEAUA,** semidec., et. 3/5, 43 mp, 2013, mobilat partial, nr 14D, la b-dul principal, reper langa Premier, etaj 3/5, lift, centrala proprie, acte la zi, direct proprietar, negociabil. Detalii la vizionare. **42.000 €/;** ☎0735.940.283 dumitru.alexandra882@gmail.com

619. **OLTENITEI,** Sos., Cheile Turzii, dec., et. demisol/3, 40 mp, 2015, usa metalica, gresie, faianta, parchet, termopan, centrala proprie, mobilat si utilat. **32.000 €;** ☎021.317.20.92/ 0725.445.510 robert.ionescu@houseproviders.ro

620. **OLTENITEI,** Sos., Popesti, dec., et. 1/2, 45 mp, 2016, apartament in vila casa cu apartamente p+2et. Apartamentul se pune la dispozitie complet finisat si cu toate utilitatile pe reteaua orasului. Pretul afisat este valabil pentru plata cash, **40.500 €;** ☎0765.096.632/ 0764.180.052

621. **OLTENITEI,** sosea, langa Lidl, dec., et. 2/3, 48 mp, 2016, bloc nou cu structura de beton armat si pereti din caramida, p+2+m, imobil format din apartamente cu 2 si 3 camere, balcoane inchise, finisaje la alegere. Achizitia se face direct de la dezvoltator. **45.500 €;** ☎0741.020.833 m.daniela@ariahomes.ro

622. **OLTENITEI,** Stadion, Kaufland, bloc stradal, apropiere metrou, semidec., et. 1/10, 54 mp, 1983, cf. 1, amenajat frumos, imbunatatiri de calitate, termopan, parchet, gresie, faianta, bucatarie mare, instalatii noi, bucatarie mobilata, utilata, **57.500 €/;** ☎0733.300.779/ 0771.350.631

623. **PACHE PROTOPOPESCU,** ap. 2 cam. singur pe scara, in vila, parter: buc. + scara la et. 2 cam., hol, baie, st=48 mp, foarte cocheta, curte linistita, ideal investitie, **40.500 €;** ☎0723.378.858

624. **PAJURA** Faurei, semidec., et. parter/4, 47 mp, cf. 1, parter/4, bloc reabilitat, stradal, vedere spate sud, c-tie 1969, luminos, curat dar fara imbunatatiri, predabil imediat. Pret fix. Comision agentie 1,5%, **44.000 €;** ☎0760.370.535/ 0761.050.235

625. **PAJURA CARTIER,** et. parter/9, particular, ap. 2 cam., renovat, cu balcon; ☎0725.389.335

626. **PAJURA,** dec., et. parter/8, 50 mp, f.f.f. curat, bloc impecabil, gresie, faianta, parchet, termopan, liber, balcon, **56.000 €/;** ☎0771.331.269

627. **PAJURA,** Baiculesti 21 A, dec., 75 mp, 1975, ap. in vila, 2 camere cu nisa, etaj 1, reabilitat, 2 balcoane mari, garaj si boxa la parter; ☎0748.768.160

628. **PALLADY,** P-ta Ozana, semidec., 56 mp, 2016, bloc nou s. utila 47 mp, etaj 1, finisaje la alegere (gresie, faianta, parchet), compartimentari camaramida tencuita, tamplarie Veka, usi Pinum, CTP, senzor gaz, usa metalica, lift, tva 5% inclus, parcare, **44.500 €/;** ☎0768.046.736 siriului51@gmail.com

629. **PALLADY,** Piata Ozana, dec., 57 mp, 2016, apartament suprafata locuibila 47,7 mp cu gradina in proprietate de 55 mp, contorizare individuala, centrala termica proprie, usa metalica, interfon, finisaje la alegere, gresie, faianta, aer conditionat, usa metalica, se vinde igienizat complet **54.000 €;** ☎0765.132.141 lucapetruciprian@yahoo.com

630. **PANAIT CERNA STRADA,** dec., et. parter/8, 67 mp, 1990, de vanzare ap., curat, cadastru si intabulare, neg., ☎0788.100.999

631. **PANTELIMON** dec., et. parter/3, 51 mp, 2015, apartament 2 camere + curte interioara amenajata . Direct Proprietar (Comision 0), **45.000 €/;** ☎0785.500.050

632. **PANTELIMON** 5 minute Cora, semidec., et. 4/4, 28 mp, 1978, confort 3, centrala termica, usi interioare noi, calorifere noi, gresie, faianta, parchet, termopan, usa metalica, c+i, negociabil **25.000 €;** ☎0722.695.530

633. **PANTELIMON** Sos., Parcul Florilor, Armasul Marcu, semidec., et. 10/10, 36 mp, 1976, suprafata 38 mp, un balcon inchis, Morarilor, Vergului, Delfinului **30.000 €;** ☎0731.301.900 cristian.grigore@reian.ro

634. **PANTELIMON,** semidec., et. parter/3, 50 mp, 2015, are curte interioara, zona rezidentiala. **45.000 €;** ☎0785.500.050 Dragosdragos707@yahoo.com

635. **PANTELIMON,** Baicului, aproape Lidl, et. 1/4, cf. 3, bloc mixt, complet renovat, g, f, p, t, um, usi noi, caldura RADET, bloc gaze, liber, scara curata, cadastru, disc. **22.000 €;** ☎0761.749.316/ 0722.824.757

636. **PANTELIMON,** Baicului, parcul Lunca Florilor, Lidl, et. 2/4, cf. 3, complet renovat, g, f, p, t, um, liber, acte in regula, scoli, gradinite, parc, scara civilizata, toate utilitatile, c+i, disc. **21.000 €;** ☎0761.749.316/ 0722.824.757

637. **PANTELIMON,** BRD, Spitalul Malaxa, 54 mp, stradal, cf. 1, etaj 1, balcon inchis in termopane, foarte curat, termopane, bloc civilizat, liber, scoala, gradinita, cadastru, pret bun, **48.000 €;** ☎0761.749.316/ 0722.824.757

638. **PANTELIMON,** Chisinau, dec., et. parter/10, 55 mp, 1984, stradal, 2 min Miramar, 5 min. Mega Mall, confort 1, spatios, dispune de balcon, cu imbunatatiri, gresie, faianta, parchet, termopan, usa metalica, bloc reabilitat termic, acte. **56.000 €;** ☎0767.916.177 dariahouse2006@gmail.com

639. **PANTELIMON,** complex Linda, 10 min. metrou, zona linistita, langa Ratb si magazine, semidec., et. 1/3, 65 mp, 2011, camere spatioase si boxa, ideal familie, contorizare individuala, centrala proprie, bucatarie mobilata cadou, comision 0, **54.500 €/;** ☎0725.579.406 diana@nextdoor.ro

640. **PANTELIMON,** Cora, dec., et. 9/10, 45 mp, 1979, hol mare, balcon, fara imbunatatiri, disponibil imediat, nedisicutabil, **32.000 €/;** ☎0754.226.646 office@classimob.ro www.classimob.ro

641. **PANTELIMON,** Delfinul, Sectia 9 Politie, dec., 40 mp, cf. 2, etaj 6, balcon, complet renovat, g, f, p, t, um, finisaje calitate, totul nou, scoala, gradinita, cadastru, disc. **38.000 €;** ☎0761.749.316/ 0722.824.757

642. **PANTELIMON,** Delfinului, dec., et. 10/10, 55 mp, 1976, confort 1, 1 balcon, 1 grup sanitar, bloc anvelopat termic, imbunatatiri: gresie, faianta, parchet, termopan, ac, um, lux. Acte ok, **52.500 €/;** ☎0722.459.956/ 0747.111.633 iacobsorin02@yahoo.com

643. **PANTELIMON,** Mega Mall, et. 3/10, gresie, faianta, parchet, termopan, usa metalica, usi interior termopan, semistradal, vecinatati: Iancului, National Arena, Basarabiei, Delfinului, toate actele, acc credit, **37.300 €;** ☎0787.602.251 Proinvestimob@yahoo.com

644. **PANTELIMON,** Parcul Morarilor, 36 mp, semistradal, cf. 2, parter, intr-un bloc civilizat, curat, locuibil, termopane, um, scoli, gradinite, parc, magazine, cadastru, pret bun, disc. **33.000 €;** ☎0761.749.316/ 0722.824.757

645. **PANTELIMON,** Parcul Morarilor, BRD, dec., 45 mp, cf. 2 sporit, etaj 7, balcon inchis in termopane, complet renovat, g, f, p, t, um, ac, scara foarte curata, fara risc seismic, cadastru, disc. **40.000 €;** ☎0761.749.316/ 0722.824.757

**646. PANTELIMON, Sos. Vergului, 1979, vand ap. 2 cam., cladire noua, pret rezonabil, urgent, 54.000 €; ☎0737.801.815/ 0737.591.878 sunnylumingming@gmail.com**

647. **PANTELIMON,** stradal vav Mega Mall, semidec., et. 3/11, 70 mp, 1974, in stare foarte buna, intabulat, loc de parcare, reabilitat termic cu balcon foarte generos pe toata suprafata apartamentului. Pozitie foarte buna in aceasta zona NIF 3922, **54.500 €;** ☎0734.312.030 companiapanoramic@gmail.com

648. **PANTELIMON,** stradal, 2 min. Mega Mall, intersectie Pantelimon cu Iancului, semidec., et. 3/10, 55 mp, 1976, confort 1, 55 mp, balcon 15 mp, curat termopan, parchet, usa metalica, bloc reabilitat, acte, **55.500 €;** ☎0767.916.177 dariahouse2006@gmail.com

649. **PANTELIMON,** Titan, dec., 65 mp, 2011, direct dezvoltator, comision 0%, ap. cu 2 camere: supraf. de 65 mpu, la care se adauga terase intre 6-9 mp+boxa subsol intre 10-30 mp+bucatarie mobilata si utilata, preturi intre 52.920-86.600 E (TVA inclus), **52.920 €;** ☎0725.579.406

650. **PANTELIMON,** vedere spre Soseaua Pantelimon, dec., et. 2/8, 50 mp, 1975, apartamentul este compus din 1 camera de zi cu balcon, 1 dormitor, 1 bucatarie, 1 baie; reabilitat termic, termopane; apartamentul este curat, dar nu este renovat. **51.000 €;** ☎0785.351.743

651. **PANTELIMON,** Zambila Ionita, dec., et. parter/10, 40 mp, 1980, cu balcon, gresie, faianta, parchet, termopane, usa metalica, proprietar, **40.000 €;** ☎0762.356.999

652. **PARC BAZILESCU,** metrou, dec., et. 3/3, 60 mp, 2015, proprietatea este situata intr-un imobil nou. Apartamentul este intr-o stare buna. **60.000 €;** ☎0748.972.547 madalina.tatu@reian.ro

653. **PATRIARHIE,** Unirii, et. parter/5, 40 mp, 2004, transformat intr-o garsoniera, in spatele restaurantului Horoscop (500 m), pretabil birou, cabinet sau camera hotel. Intabulare si utilitati separate. **57.000 €;** ☎0758.645.346 iorgu404@gmail.com

654. **PETRE ISPIRESCU,** dec., et. 4/4, 32 mp, 1975, cf. 2, cu multiple imbunatatiri, cadastru, intabulare, zona vecina sector 5. **24.500 €;** ☎0769.276.118/ 0724.549.202

655. **PETRE ISPIRESCU,** Margeanului, strada sold. Ilie Mihai nr. 7, dec., et. 3/10, 55 mp, 1986, bloc reabilitat, imbunatatiri: parchet, tamplarie pvc cu geam termopan, gresie, faianta, aer conditionat, usa metalica, se vinde igienizat complet **54.000 €;** ☎0765.132.141 lucapetruciprian@yahoo.com

656. **PIPERA,** semidec., et. 2/5, 53 mp, 2015, ocazie, complex rezidential nou, 70 mp construiti, living plus dormitor, finisaje peste medie, acces facil, toate utilitatile, centrala proprie, parcare, merita vazute, plus tva 5 %, comision 0, **57.000 €/;** ☎0724.270.019 travaharealestate@gmail.com www.travahar.ro

657. **PIPERA,** Mega Image, semidec., et. 1/3, 84 mp, 2016, apartament unic, bloc nou, cladire situata pe malul lacului, piscina, finisaje incluse in pret, **84.000 €;** ☎0731.301.900 cristian.grigore@reian.ro

658. **PIPERA,** Scoala Americana, dec., et. 3/10, 84 mp, 2011, proprietar, etaj 3/10, s. utila 70 mp (84 mp construiti), mobilat, utilat, finisat lux, 2 bai, terasa, optional loc de parcare, loc de joaca, lift, paza, toate facilitatile, **95.000 €;** ☎0721.245.500

659. **PLOIESTI,** central, str. Bogdan Petriceanu Hasdeu, dec., et. 1/1, 76 mp, 1939, suprafata utila 70 mp, fara imbunatatiri, necesita igienizare, boxa subsol, 2 balcoane, vedere stradala, zona verde, centrala proprie, bloc structura beton armat si caramida, **68.500 €;** ☎0758.323.323 marcelboukambou @imobservicecenter.ro

660. **POLITEHNICA,** in spatele magazinului Lidl dec., et. parter/10, 52 mp, 1977, 2 cam., termopane si rulouri exterioare, usa metalica, curent trifazic, ideal investitie, pretabil spatiu comercial sau inchiriere, 5 minute pana la Cora sau metrou **56.000 €;** ☎0751.188.002

661. **POLITEHNICA,** Premium Residence, dec., et. 1/8, 56 mp, 2016, termen de finalizare decembrie 2016, finisale de lux la pret accesibil, la 1 minut de Parcul Politehnica, constructie din beton armat si bca ytong. Vecinatati: Grozavesti, Regie, Crangasi, Militari, **75.400 €;** ☎0722.602.948/ 0727.090.488 radu@proestate.ro

662. **POPESTI** strada Amurgului 29bis, et. parter/4, 52 mp, 2016, liber, cadastru, intabulare, se accepta credit prima casa, la 3 minute de metrou, pretul contine TVA, **45.990 €/;** ☎0753.075.109

663. **POPESTI LEORDENI,** dec., et. parter/3, 2012, bucatarie foarte mare, living, dormitor, baie, debara, la 5 minute de mers pe jos de metrou statia Dimitrie Leonida. Se preda complet mobilat si utilat, **62.500 €;** ☎0734.220.061/ 0766.872.285 taniushacika@yahoo.com

664. **POPESTI LEORDENI,** Biserica Manastirea Duminica Sfintilor Romani, dec., et. 6/6, 50 mp, 2013, etaj 6/6, balcon, mobilat si utilat nou, centrala proprie, ID251885 **44.500 €/;** ☎021.317.20.92/ 0725.445.510 robert.ionescu@houseproviders.ro

**665. PREDEAL, dec., et. 1/3, vand ap. 2 cam., utilat, eventual schimb cu Bucuresti; ☎0732.889.604**

666. **PRELUNGIREA GHENCEA,** dec., et. 2/3, 45 mp, 2016, 2 camere, bucatarie inchisa, balcon, baie cu geam, finisat gata de locuit , bloc deja locuit. loc de parcare cu cadastru, se accepta si prima casa, **36.500 €/;** ☎0729.481.840

667. **PRELUNGIREA GHENCEA,** dec., 65 mp, 2015, ap. 2 cam. situat la etajul 1/2, sunt 3 apartament pe palier si 9 apartament/ imobil, finisaje deosebite disponibil imediat pentru achizitie, parcare, **52.000 €;** ☎0722.400.220/ 0722.117.744 contact@czv.ro cartierultoamnei.ro

668. **PRELUNGIREA GHENCEA,** dec., 54 mp, 2015, apartamente in bloc nou, situat la cca 500 m de Valea Oltului, Drumul Taberei, stradal, imobil nou s+p+8, bucatarii inchise, finisaje de calitate, mijloace de transport in fata complexului, **50.000 €;** ☎0729.428.957 confortghencea@yahoo.com www.confortghencea.ro

669. **PRELUNGIREA GHENCEA,** et. 1/4, 54 mp, 2015, gresie, faianta, parchet, centrala proprie, in zona: ratb, Mega Image, farmacie, piata, parc, scoala etc.; ☎0749.233.924

670. **PRELUNGIREA GHENCEA,** ansamblu nou West Towers, semidec., et. 3/11, 57 mp, 2016, ocazie, 57 mpu+7 mp balcon, negociabil, finisaje cal superioara, centrala proprie, obiecte sanitare, acces transport, **46.700 €;** ☎0753.999.999 sales@west-towers.ro

671. **PRELUNGIREA GHENCEA,** complex nou Dimri West Towers, semidec., et. 1/11, 73 mp, 2016, super oferta, 56 mpu+7 mp balcon, finisaje calitate superioara, centrala proprie, bai echipate complet, mijl. transport, **46.700 €;** ☎0753.999.999 sales@west-towers.ro

672. **PRELUNGIREA GHENCEA,** langa Cartierul Latin, semidec., et. parter/4, 54 mp, 2016, bloc nou, bloc finalizat 2016, la cheie, loc de parcare, locatie usor accesibila, interfon, supraveghere video, lift, loc de joaca, toate utilitatile, **41.000 €/;** ☎0736.344.200 contact@hera-residence.ro www.hera-residence.ro

673. **PRELUNGIREA GHENCEA,** langa Cartierul Latin, semidec., et. 4/4, 65 mp, 2016, la cheie, loc de parcare, locatie usor accesibila, interfon, supraveghere video, lift, loc de joaca, toate utilitatile, zona linistita, **40.500 €/;** ☎0736.344.200 contact@hera-residence.ro

674. **PRELUNGIREA GHENCEA,** sector 5, semidec., et. 2/3, 78 mp, 2016, finisat la cheie, centrala termica, bucatarie 10,25 mp., inchisa, vedere Vest, baie cu geam, balcon 9 mp, utilitati oras: canalizare, apa, gaz, curent, comision 0%, **42.500 €;** ☎0725.556.901 ionutbucur.khc@gmail.com

675. **PRELUNGIREA GHENCEA,** strada Abnegatiei, semidec., et. 1/2, 50 mp, 2016, P+1+M, blocul are 14 apartamente, toate utilitatile, incalzire in pardoseala, baie complet utilata si mobilata, centrala proprie prin condesare, loc de parcare inclus, termen de finalizare mai 2017. **55.000 €;** ☎0736.344.200 contact@hera-residence.ro

676. **PRELUNGIREA GHENCEA,** zona complex Primavara, semidec., et. parter/5, 81 mp, 2009, imobil nou, etaj p/5, spatios, 70 mp utili, finisaje de calitate, centrala proprie. Vecinatati: Drumul Taberei, parc Moghioros, Valea Oltului, 13 Septembrie, Cartier Brancusi. OVA 88987, **52.000 €/;** ☎0731.324.659 office@catalog-rezidential.ro

677. **PROGRESUL PIATA,** dec., et. 4/7, 50 mp, 2 camere, renovat, **43.000 €;** ☎0763.070.130/ 0747.953.488

678. **PUCHENI,** Rahova, sector 5, dec., 47 mp, 2015, oferta, complex rezidential nou, bloc caramida, confort 1, etaj 8/10, finisaje import la alegere, tamplarie Rehau, buncar antiatomic, teren sport, loc joaca pentru copii, piscina, foisor, RATB 227, **38.700 €;** ☎0729.349.080 office@ideal-residence.ro

679. **RAHOVA** dec., 47 mp, 2016, incalzire in pardoseala, se preda finisat complet (gresie, faianta, usi interioare, parchet masiv), centrala proprie, tamplarie Veka, toate utilitatile, AC, videointerfon, cabina hidromasaj **63.500 €;** ☎0726.843.350/ 0742.317.614 marina@cityland.ro

680. **RAHOVA** - Buzoieni, dec., et. 6/8, 52 mp, cf. 1, termopan, liber, **43.500 €;** ☎0723.949.182/ 0784.558.669

681. **RAHOVA** - Salaj - Humulesti, et. 7/10, 36 mp, cf. 2, f, g, p, t, intabulare, **28.000 €;** ☎0723.949.182/ 0784.558.669

682. **RAHOVA** -Pucheni, dec., 48 mp, 2016, oferta, ansamblu rezidential, corp C, dezvoltator, et. 1/10, lift, finisaje moderne, centrala proprie, termopan, usa antiefractie, zona securizata, parc, piscina, spatii pt. gratar, acces RATB, teren sport, TVA inclus, **40.100 €/;** ☎0729.349.080 office@ideal-residence.ro www.ideal-residence.ro

683. **RAHOVA** Alexandriei Lidl (Aleea Ghimes), dec., et. 1/4, 50 mp, 1980, confort 1, parchet, termopan, gresie, faianta, liber, bucatarie mobilata, dressing mare, contorizare individuala gaz, posibilitate centrala, loc parcare, instalatii schimbate, termoizolat, ger conditionat, zona civilizata, acte complete, **43.000 €;** ☎0729.705.644

684. **RAHOVA** Antiaeriana, Leresti, dec., et. 4/4, 50 mp, confort 1, bloc reabilitat, contorizat la apa, gaze si curent, acte, negociabil **37.500 €;** ☎0765.475.937 cristian.luca@galaxyimob.ro

685. **RAHOVA** Barca dec., et. 1/4, 1980, imb., ☎0763.317.848

686. **RAHOVA** Barca dec., et. 3/8, 1986, proprietar, cf. 1, termopan, intabulare, zona linistita, f. intermediari; **49.000 €;** ☎0722.465.346

687. **RAHOVA** Crizantemelor, semidec., et. 2/4, 27 mp, 1977, vand ap. 2 cam. cf. 3, bloc reabilitat, gaze, centrala termica, acte la zi, **22.000 €;** ☎0765.715.399

688. **RAHOVA** Petre Ispirescu, Margeanului, dec., et. 3/10, 55 mp, 1986, parchet, gresie, faianta, termopan, aer conditionat, usa metalica, **52.000 €;** ☎0774.095.694 europe.imob@gmail.com

689. **RAHOVA** Petre Ispirescu, Policlinica Malcoci, et. 2/4, 25 mp, confort 2, fara imbunatiri, liber, **23.500 €;** ☎0723.525.216/ 0745.067.409

690. **RAHOVA** stradal, dec., et. 4/10, 61 mp, 1982, foarte spatios, 2 balcoane, repartitoare, statie Ratb la 2 min., fara imbunatatiri. Ideal locuinta **49.990 €/;** ☎0731.200.008

691. **RAHOVA PIATA,** dec., et. 7/8, 54 mp, 1985, mici imbunatatiri, stare buna, balcon, ID 254693, **48.000 €;** ☎021.317.20.92/ 0725.445.510 melania.gadaleanu@houseproviders.ro

692. **RAHOVA,** semidec., 56 mp, cf. 1, bloc reabilitat, stradal, disc., **33.000 €;** ☎0787.638.327/ 0727.480.818

693. **RAHOVA,** Dream Residence, soseaua Salaj, dec., et. 3/6, 51 mp, 2016, g, f, p, t, um, ct, finisaje lux la alegere, loc parcare supratteran inclus in pret, comision 0. **42.900 €;** ☎0764.819.887/ 0733.501.444 dragomir.anda@yahoo.ro

694. **RAHOVA,** Mageanului, et. 4/4, 27 mp, g, f, p, t, um, gaze, cadastru, intabulare, neg., **22.000 €;** ☎0763.661.515

695. **Rahova,** Malcoci, dec., et. parter/4, 29 mp, 1972, fara imbunatatiri recente, zugravit recent, usa metalica. RATB, scoala, parc, piata. Bloc curat, apa calda, caldura, gaz. Cel mai mic pret din zona, **20.700 €/;** ☎0727.395.455/ 0768.835.410

696. **RAHOVA,** Petre Ispirescu, dec., et. 2/4, 54 mp, 1980, confort 1, bloc reabilitat, 3 spatii depozitare, curat, la nivel de lavabila, zona foarte buna, acces rapid transport in comun, 32, 220, 114, Mall, market, piata, scoala 280, liceul Bolintineanu. **51.500 €;** ☎0722.266.048

697. **RAHOVA,** Petre Ispirescu, dec., et. 5/8, 64 mp, 1986, particular vand ap. 2 cam., stradal, pret disc., **55.000 €;** ☎0766.638.536

698. **Rahova,** Petre ispirescu, Malcoci, dec., et. parter/4, 27 mp, 1974, zugravit recent. Apa calda, caldura, gaze. Toate actele. **20.700 €/;** ☎0727.395.455

699. **RAHOVA,** piata, semidec., et. 6/8, 52 mp, 1984, semiamenajat, bloc termoizolat, loc parcare, neg., **45.000 €;** ☎0733.683.446

700. **RAHOVA,** Pucheni, dec., 45 mp, 2015, promotie, ansamblu rezidential, bloc nou, securizat, demisol, spatii verzi, teren sport, loc joaca copii, piscina, spatii de gratar, acces Ratb 227, centrala proprie, termopan Rehau, **31.500 €/;** ☎0729.349.080 office@ideal-residence.ro

701. **RAHOVA,** Pucheni, sector 5, dec., 54 mp, 2016, corp C, complex rezidential, zona securizata, etaj 4/10, lift, finisaje import, contorizare individuala,tamplarie, teren sport, spatiu verde, loc joaca pentru copii, piscina, foisor, spatii pt. gratar **45.100 €/;** ☎0729.349.080 office@ideal-residence.ro

702. **RAHOVA,** Soseaua Alexandriei, semidec., et. 1/6, 56 mp, 2011, starea imobilului este buna. Apartamentul este intr-o stare buna, **50.000 €/;** ☎0748.972.547 madalina.tatu@reian.ro

703. **RAHOVA,** Soseaua Salaj, dec., et. 4/8, 50 mp, 1983, renovat si cu bucatarie complet mobilata, instalatie sanitara si electrica noua, bine intretinut. **60.000 €;** ☎0722.888.523 Nicolae.tanase32@gmail.com

704. **RAHOVEI CALEA,** stradal, et. 1/8, 1985, vedere fata, semidec., mobilat si utilat complet, imbunatatiri de actualitate, suprafata 63 mp (cu balcon de 9 mp), **56.000 €;** ☎0725.591.444/ 0720.382.732

705. **SALA PALATULUI,** Parcul Cismigiu, dec., et. parter/8, 50 mp, 1961, detalii zona: bloc linistit, locatari civilizati, parc in fata apartamentului, 5 min. metrou P-ta Romana, 1 min. parcul Cismigiu, 1 min Sala Palatului, Mega-Image 2 min, Consevatorul in spatele blocului, **65.000 €;** ☎0767.067.663 costy072000@gmail.com

706. **SALA PALATULUI,** ultracentral, semidec., et. parter/8, 42 mp, 1968, ideal pentru investitie, renovat, doresc sa raman chirias.Apartament cu 2 camere situat intr-un imobil in curs de reabilitare. Nu accept agentii imobiliare sau alti intermediari, **63 €;** ☎0722.250.695 centrul.ideal@gmail.com

707. **SALAJ,** semidec., et. 4/4, 47 mp, 1974, stradal, renovat acum 4 ani, imbunatatiri complete, se vinde nemobilat, aflat la 15 min. de Piata Unirii, la cel mai bun pret. **32.000 €;** ☎0720.221.521/ 0744.317.825 eurotimes@yahoo.com

708. **SALAJAN,** dec., et. 1/10, 55 mp, 1977, cf. 1, liber, curat, toate actele. Plata doar cash, **49.900 €;** ☎0732.698.434/ 0763.523.436

709. **SEBASTIAN,** parc13 Septembrie, Kaufland, Carrefour, dec., et. 6/8, 63 mp, 1988, bucatarie mare, patrata, debarale, dormitor imens, hol locuibil, termopan, usa metalica, usi interior noi, contorizare, apropiere scoala, gradinita, vedere parc, acte la zi, merita, apropiere scoala, Ratb, centru, **53.500 €;** ☎0744.514.513

710. **SECTOR 4,** Drumul Gazarului, dec., et. 5/7, 54 mp, 1976, 2 camere conf.1, liber, curat, zona buna, linistita, merita vazut, ocazie, **36.500 €;** ☎0762.146.702/ 0737.216.782

711. **SECTOR 5** Str. Iacob Andrei, imbunatatiri, f, g, t, ac, p, tapet, acte la zi, proprietar, **15.000 €;** ☎0786.820.890

712. **SECTOR 5,** semidec., et. 1/4, 42 mp, 1978, ap. 2 cam., mobilat, utilat, ac, direct proprietar, disc., **18.500 €;** ☎0766.304.771

713. **SINAIA,** Prahova, et. parter/4, 40 mp, apartament 2 camere bloc, complet utilat, gradina; **37.000 €;** ☎0740.177.776

714. **SOSEAUA GIURGIULUI** Drumul Gazarului, dec., et. 5/7, 50 mp, vand apartament 2 camere, fara imbunatatiri, negociabil, **40.000 €;** ☎0726.903.561

715. **SPITALUL FUNDENI,** dec., et. 1/3, 60 mp, 2016, Bloc nou, ap. complet dec., caramida, finisaje si obiecte sanitare incluse, centrala individuala, comision 0 **50.900 €;** ☎0743.777.700 office@rfccity.ro

716. **SPLAIUL UNIRII,** Lidl, Mihai Bravu, Residence 7, dec., 59 mp, la doar 2 min. de metrou Mihai Bravu, contorizate individual, bucatarie deschisa, balcon inchis, lift hidraulic, imobil d+p+6e, finalizat 2016, cadastru, intabulare, **80.000 €/;** ☎0733.976.712 prohilrezidential@gmail.com

717. **SPLAIUL UNIRII,** Lidl, Mihai Bravu, Residence 7, dec., 61 mp, 2016, la doar 2 min. de metrou Mihai Bravu, contorizate individual, bucatarie deschisa, balcon inchis, lift hidraulic, imobil d+p+6e, finalizat 2016, cadastru, intabulare, **82.000 €;** ☎0733.976.712 prohilrezidential@gmail.com

718. **STEFAN CEL MARE** -Stadionul Dinamo, semidec., 52 mp, 1983, ap. 2 cam., balcon inchis in termopan, bloc stradal reabilitat, 3 minute metrou Stefan cel Mare, exclusivitate, ID 239619, **65.000 €/;** ☎021.317.20.92/ 0725.445.510 melania.gadaleanu@houseproviders.ro www.houseproviders.ro

719. **STEFAN CEL MARE,** semidec., et. 1/6, 36 mp, ap. 2 cam., **37.000 €;** ☎0756.923.564

720. **STEFAN CEL MARE,** semidec., et. 1/2, 67 mp, 1940, in vila renovata la exterior, 1 grup sanitar, 2 balcoane, gresie, faianta, parchet, termopan. **67.500 €;** ☎0757.529.685 office@eurozepimobiliare.ro

721. **STEFAN CEL MARE,** Lizeanu, semidec., et. 9/9, 90 mp, 1962, mobilat si utilat, vedere superba asupra orasului, balcon de 15mp inchis cu termopan si terasa deschisa de 33mp, excelenta investitie, bloc in curs de reabilitare, comision 0. **55.000 €/;** ☎0730.252.252 amalia.sirghe@gmail.com www.amaliatudor.ro

722. **STEFAN CEL MARE,** Spitalul Floreasca, semidec., et. 3/8, 55 mp, 1978, proprietar, stradal, g, f, p, t, usa metalica, cadastru, intabulare, la 2 min. de metrou, **64.000 €;** ☎0728.832.616

723. **SUDULUI PIATA,** Sun Plazza, dec., 52 mp, 2016, te poti muta imediat, pret negociabil, sector 4, Sun Plazza, metrou, piata, particular, Parcul Tineretului, bucatarie inchisa, balcon, hol, camera, centrala proprie, parc, Ratb, finisaje premium, **64.800 €;** ☎0749.083.553/ 0722.769.191 marius@megaresidence.ro

724. **SURA MARE,** 5 minute metrou Sura Mare, dec., et. 1/7, 53 mp, 1969, renovat recent, geamuri termopan, gresie, faianta. Aproape de mijloacele de transport, de magazine, piata, unitat de invatamant. Se accepta credit, **53.500 €;** ☎0736.570.871 panculescuroxana@yahoo.com

725. **THEODOR PALLADY BULEVARDUL** nr. 43 dec., 49 mp, 2016, direct dezvoltator, comision 0%, studiouri duble cu supraf: 40-43 mp, preturi intre 52.500-68.250 euro,ap 2 camere cu supraf: 49 mpu la 57.750 euro, ap 3 camere cu supraf 61 mp, preturi: 77.700-87.150 euro (tva inclus) **57.750 €;** ☎0725.579.400

726. **THEODOR PALLADY,** Bd., dec., 49 mp, 2016, direct dezvoltator, comision 0%, studiouri duble cu supraf: 40-43 mp, preturi intre 52.500-68.250 e, ap 2 camere cu supraf: 49 mp la 57.750 e, ap 3 camere cu supraf: 61 mp, preturi: 77.700-87.150 e (tva inclus), **57.750 €;** ☎0725.579.400

727. **TIMPURI NOI,** dec., et. 2/4, 55 mp, 1986, apartamentul beneficiaza de imbunatatiri: termopan, parchet, gresie, faianta, usa metalica. Baia are geam, **75.000 €;** ☎0735.883.449 alina@centralimobiliare.ro

728. **TINERETULUI,** dec., et. parter/4, 71 mp, 2016, Carol Park Apartments, apartamente 2 si 3 camere in imobil nou construit, langa Parcul Carol si Parcul Tineretului, la doar 1,5 km de Piata Unirii, aproape de metrou, zona linistita **89.500 €;** ☎0743.041.117/ 0

# Imobiliare vânzări **2 CAMERE**

777. **TITAN,** la 6 minute de metrou, confort 1 semidec., 52mp, etajul 9/10, cu gresie, faianta, termopan, acte la zi, zona foarte linistita, aproape de parc, negociabil, merita vazut, **46.000 €/;** ☎0728.879.796

778. **TITAN,** la 6, 7 min metrou, dec., et. 7/10, 54 mp, 1972, confort 1, cu multiple imbunatatiri, **51.000 €/;** ☎0764.774.395 niculae.imobiliare@gmail.com

779. **TITAN,** langa metrou si parcul IOR, dec., et. 3/10, 55 mp, 1968, foarte aproape de metrou si parcul Titan, 2,3 minute, pe Baraj Cucuteni, in bloc monolit, la etajul 3/10, circular, 55 mp, fara nicio imbunatatire, aprop. Potcoava, Brancusi, Nicolae Grigorescu bd., neg., **52.900 €;** ☎0721.471.702/ 021.673.30.70 adrian@sincronimobiliare.ro

780. **TITAN,** Liviu Rebreanu, 7 minb. de metrou si parc IOR, Parc Titanel, semidec., et. 9/10, 53 mp, 1970, vis a vis Mega Image, curat, fara imbunatatiri, termopan, usa metalica, acte, merita vazut. **47.000 €/;** ☎0786.294.130/ 0724.518.227 dariahouse2006@gmail.com

781. **TITAN,** Liviu Rebreanu, Lidl, dec., et. 9/10, 44 mp, 1978, bloc reabilitat termic, termopan, stradal, vedere spate, linist, balcon mare, liber, acte la zi, **43.500 €;** ☎0723.399.229/ 0740.246.872

782. **TITAN,** Liviu Rebreanu, Lidl, metrou la 5-6 min., 53 mp, metrou Titan, cf. 1, geam la baie, locuibil, zona verde, civilizata, scoli, gradinite, magazine, parcuri, pret bun, disc. **46.000 €;** ☎0761.749.316/ 0722.824.757

783. **TITAN,** Marului 47 Alexandra Rezidence, N. Grigorescu, dec., et. 1/3, 51 mp, 2016, finalizat, bucatarie inchisa, centrala, parcare gratis, imobil integral din beton si caramida, finalizat, predare la cheie, metrou, piata, **47.928 €;** ☎0727.440.913/ 0760.734.773 alexandrarezidential@gmail.com

784. **TITAN,** Matei Ambrozie, semidec., et. 6/10, 50 mp, 1970, cf. 1, liber, fara imbunatatiri, aproape metrou si piata, cadastru si intabulare, pret negociabil. **48.000 €/;** ☎0788.290.453 eurocasa.imob@gmail.com

785. **TITAN,** metrou 1 Decembrie, dec., et. parter/10, 58 mp, 1976, balcon, spatios, gresie, faianta, termopan, parchet, reabilitat. Vecinatati: Nicolae Grigorescu, Postavarului, Theodor Pallady, Salajan, Trapezului, Camil Ressu, **53.000 €;** ☎0731.324.660 office@catalog-rezidential.ro

786. **TITAN,** metrou Nicolae Grigorescu, semidec., et. 6/7, 97 mp, 2009, 97mp din care 40 mp terasa, cu finisaje de calitate: gresie, centrala termica, termopan, usa metalica, aer conditionat. Agentie. **67.000 €;** ☎0737.989.373 providerrealestate@gmail.com

787. **TITAN,** metrou, dec., et. 2/10, 58 mp, 1979, confort 1, bloc pe structura de cadre, stalpi si grinzi, fara imbunatatiri, balcon dublu, liber, toate actele, accept credit. **52.000 €;** ☎0735.360.282/ 0723.356.149

788. **TITAN,** metrou, dec., 45 mp, 2016, direct dezvoltator, comision 0%, bloc nou 2016, apartament cu supraf. cuprinse intre 36,25- 48,52 mp+ balcon de 4,32 mp cu preturi incepand de la 900 euro (tva inclus)/ mp ptr. plata cash+ locuri de parcare/ apartament, **900 €;** ☎0744.971.502 mirea_stefan10@yahoo.com

789. **TITAN,** metrou, parcul Titanii 1 minut, dec., et. 2/10, 57 mp, 1970, bloc reabilitat, scara curata, vecini ok, fara imbunatatiri, **56.000 €;**

790. **TITAN,** metrou, Piata Minis, Barajul Sadului, semidec., et. 5/10, 60 mp, 1971, confort 1, bloc stradal, reabilitat termic, termopan, curat, balcon mare 9 mp pe toata suprafata apartamentului, situat la 2 min. piata si 5-7 min. metrou, merita vazut, **57.500 €;** ☎0732.135.471

791. **TITAN,** metrou, Policlinica, Prisaca Dornei 8A, dec., et. 2/11, 64 mp, 2017, ansamblu rezidential 2S+P+11, apartamente cu finisaje superioare, Roca, Rehau, Legrand, Buderus, mobilier baie, posibilitate boxa, parcare, direct dezvoltator, comision 0. Pretul nu include TVA **71.000 €;** ☎0784.112.200 titan@barcelonaresidence.ro

792. **TITAN,** N. Grigorescu, Marului 47, dec., et. 2/3, 58 mp, 2016, finalizat. Imobil integral din beton si caramida, predare la cheie, finisaje la alegere. Terasa 7.65 mp. Parcare gratuita, centrala, geamuri tripan cu tamplarie PVC, **55.000 €/;** ☎0727.440.913/ 0760.734.773 alexandrarezidential@gmail.com

793. **TITAN,** Ozana, Pallady, dec., 60 mp, 2016, bloc nou, 51 mp utili, etaj 2, finisajele se pot alege de cumparatori, termopane Weka, usi Pinum, centrala termica proprie, usa metalica, lift, interfon, la 900 m este Auchan Titan. Pretul include TVA 5%, **48.500 €;** ☎0768.046.736 siriului51@gmail.com

794. **TITAN,** Ozana, Pallady, dec., 75 mp, 2016, suprafata utila 61mp, centrala proprie, usa metalica intrare, finisaje, gresie, faianta, parchet, la alegere, contorizare individuala, pereti caramida, bloc P+4 cu interfon, lift, TVA inclus, **58.500 €;** ☎0768.046.736/ 0722.739.345 siriului51@gmail.com

795. **TITAN,** Pallady, dec., et. 1/3, 56 mp, 2017, superb, eficient compartimentat, in ansamblu nou, finalizare mai 2017. Este situat intr-o zona linistita si curata, la numai 700 m de statia de metrou. Se preda la cheie cu finisaje de lux, **56.250 €;** ☎0731.510.853 laura.tone@zonadesud.ro

796. **TITAN,** Parc Prisaca Dornei 8a, dec., et. parter/11, 57 mp, 2017, ansamblu rezidential 2S+P+11 apartamente cu finisaje superioare (Roca, Rehau, Legrand, Buderus), posibilitate boxa, parcare, direct dezvoltator, comision 0%, la 5 min de metrou. Pretul nu include TVA, **71.500 €;** ☎0784.112.200 titan@barcelonaresidence.ro

797. **TITAN,** Parc Titanii, Prisaca Dornei 8A, et. 8/11, 59 mp, 2017, ansamblu rezidential 2S+P+11, apartamente cu finisaje superioare, roca, Rehau, Legrand, Buderus, posibilitate boxa, parcare, direct dezvoltator, comision 0, la 5 min de metrou. Pretul nu include TVA **70.000 €;** ☎0784.112.200 titan@barcelonaresidence.ro

798. **TITAN,** Parc Titanii, retras si linistit, aproape de Parcul Titanii si metrou Titan. dec., et. 1/3, 60 mp, 2017, Doar 8 apartamente pe Parter si 3 nivele livrate cu finisaje de calitate si centrala termica de apartament, **63.208 €;** ☎0723.533.442/ 0722.268.361 ioluanamaria@gmail.com

799. **TITAN,** Parc, langa Policlinica Titan, la 7 min. metrou, Sc. Generala nr 195, dec., et. 3/10, 52 mp, 1972, (circular), situat in bloc reabilitat termic, dispune de imbunatatiri, acte, merita vazut,se accepta credit, **56.500 €;** ☎0786.294.130/ 0724.518.227 dariahouse2006@gmail.com

800. **TITAN,** Parc, Nicolae Grigorescu, Park Lake Mall, dec., et. 9/10, 52 mp, pozitionat in bloc reabilitat termic, baie cu geam de aerisire. Necesita renovare. Pozitie excelenta: statii RATB, metrou, scoli, centre comerciale, **47.900 €/;** ☎0773.937.205 a.gabriela@evocasainvest.ro

801. **TITAN,** Parc,vis-a-vis Policlinica, metrou 5 min., dec., et. 7/10, 54 mp, 1978, Titan, vis-a-vis Policlinica, bloc reabilitat, um, t, p, balcon generos, 5 min metrou, 5 min parc, zona verde, linistita, acte in regula, pozitie excelenta, **49.500 €;** ☎0726.664.381 valentin.florea85@yahoo.com

802. **TITAN,** Piata Minis, semidec., et. 2/10, 52 mp, 1970, fara imbunatatiri, bloc reabilitat, scara curata, apropiere piata, 5 minute metrou, **55.000 €;** ☎0732.135.470

803. **TITAN, Piata Minis, Baraj Sadului, semidec., et. 9/10, 58 mp, 1972, reabilitat, gresie, faianta, parchet, moderne calitate, termopan, balcon 9 m, dresing, vedere intrare stradala, 1min ratb, 5 metrou, 3 market-uri si piata 2 min. gradinite, scoli, licee, parcuri, zona verde 62.000 €; ☎0724.961.193 quikcola@yahoo.com**

804. **TITAN, Piata Ozana, Pallady, semidec., 41 mp, 2016, suprafata locuibila 41 mp, bloc nou, lift, interfon, centrala termica proprie, contorizare separata, senzor gaz, usa metalica, pereti caramida, finisaje (gresie, faianta, parchet) la alegere, TVA 5% inclus in pret, 39.500 €; ☎0760.611.687 siriului51@gmail.com**

805. **TITAN,** Potcoava, Stradal, Nicolae Grigorescu, 7 minute metrou Titan, Parc IOR, Vis a vis OMV, semidec., et. 1/4, 50 mp, 1971, curat, fara imbunatatiri, bloc reabilitat, mertita vazut, **52.000 €/;** ☎0724.518.227/ 0786.294.130

806. **TITAN,** Restaurantul Alba, confort 1 semidec., 54 mp, etajul 8/10, bloc reabilitat, cu gresie, faianta, parchet, termopan, usa metalica, partial mobilat, acte la zi, aproape de metrou, merita vazut, **51.999 €/;** ☎0728.879.796

807. **TITAN,** Strada Cozla, semidec., et. 9/10, 50 mp, 1970, termopan, gresie, faianta (baie), fara imbunatatiri, apropiere parc, 4 minute metrou Titan, negociabil, **46.500 €;** ☎0732.135.470

808. **TITAN,** Theodor Pallady, Trapezului, dec., et. 2/10, 54 mp, 1978, confort 1, situat la 2 min. metrou 1 Decembrie 1918, acte ok liber, merita vazut, **52.000 €;** ☎0732.135.471

809. **TITAN,** Trapezului, semidec., 59 mp, 2016, imobil nou, demisol(parcare)+p+2e+m, modern, direct dezv, accept credit bancar/ ipotecar, predare iulie 2017, 10 min. metrou, finisaje la alegere, centrala proprie, geam Tripan, **57.900 €;** ☎0758.234.495 rusu.c@vbi.ro www.vbi.ro

810. **TITAN,** Trapezului, metrou 1 Decembrie 1918, semidec., et. 9/10, 51 mp, 1974, fara imbunatatiri, anvelopat, repartitoare si apometre, se poate ocupa imediat, bloc civilizat, interfon, 1 min. de metrou, piata si Mega Image, vedere spate, comision 0 cumparator, neg., **46.500 €;** ☎0723.707.553/ 0740.729.273 razvanzamfir1@yahoo.com

811. **TITAN,** vis-a-vis piata Trapezului, 100 m. metrou 1 Decembrie 1918, semidec., et. 9/10, 51 mp, 1974, Mega Image, vedere spate, fara imbunatatiri, anvelopat, repartitoare si apometre, se poate ocupa imediat, stradal. **46.500 €;** ☎0721.808.397 razvanzamfir1@gmail.com

812. **TITULESCU,** dec., et. 3/3, 85 mp, 1958, 2 cam., g, f, t, 2 cam., la demisol, locuibile, lux, urgent, **65.000 €;** ☎0725.388.718

813. **TITULESCU,** pe soseaua Nicolae Titulescu in apropierea statiei de metrou Basarab, dec., et. 9/9, 59 mp, 1970, un apartament frumos te asteapta sa il cumperi **64.900 €;** ☎0729.101.123 valeriu@valeriustancu.ro

814. **TOAMNEI,** Dacia, semidec., et. 3/6, 40 mp, 2010, apartament 2 camere tip studio, bucatarie open space, mobilat utilat complet, **59.000 €;** ☎0756.923.564 ocaziebuna@gmail.com

815. **TRACTORUL** dec., 58 mp, 2017, apartament 2 camere, termen de finalizare februarie 2017, **43.200 €/;** ☎0752.196.391 georgiana.vanzari@gmail.com

816. **TRACTORUL** dec., 56 mp, 2017, vand apartament 2 camere, termen de finalizare februarie 2017, **42.322 €/;** ☎0752.196.391 georgiana.vanzari@gmail.com

817. **TRACTORUL,** semidec., 54 mp, 2016, 5 min. de Mall Coresi, apartament 2 camere, balcon 6 metri patrati, **40.000 €/;** ☎0752.196.391 georgiana.vanzari@gmail.com

818. **TRAPEZULUI,** semidec., 65 mp, 2017, imobil nou, demisol (parcare)+ P+3e+m, modern, direct dezv., accept credit bancar / ipotecar, predare decembrie 2017, 10 min. metrou, finisaje la alegere, centrala prop, geam Tripan, **49.900 €;** ☎0758.234.495 rusu.c@vbi.ro http://www.vbi.ro

819. **TRAPEZULUI,** Jean Steliade, dec., et. 6/10, 52 mp, mobilat si utilat modest, bloc de 70, primul proprietar, anunt oferit de agentie imobiliara. **50.000 €;** ☎0768.445.451 cristinabotezatu11@gmail.com

820. **TRAPEZULUI,** Titan, Grigorescu, semidec., 52 mp, 2016, imobil nou, demisol (parcare)+p+2e+m, modern, direct dezv., accept credit bancar / ipotecar, 10 min. metrou, finisaje la alegere, centrala prop, geam Tripan, predare noiembrie 2016, **57.500 €/;** ☎0758.234.495 rusu.c@vbi.ro www.vbi.ro

821. **TURBOMECANICA,** metrou, semidec., 55 mp, 2017, imobil nou situat la 200 m de statia de metrou Pacii, ofera spre vanzare apartament cu 2 camere, complet finisat la cheie. Direct dezvoltator- comision 0%, **59.000 €/;** ☎0757.578.682 razvan@rotarpark.ro

822. **TURDA,** dec., et. 1/10, 58 mp, 1982, apartament fara modificari interioare, vedere stradala. Ideal pentru locuit, cabinete, sedii firme, birouri. Bloc solid pozitionat aproape de intersectia cu B-dul Mihalache, acces usor cat, **68.000 €;** ☎0735.226.594

823. **TURDA,** stradal, semidec., 52 mp, 1982, neamenajat, parter inalt, vedere spate, pretabil firma, **65.000 €;** ☎0733.683.447

824. **UNIRI SPLAIUL,** Confort City, Autovit, targul auto Vitan, dec., et. 4/10, 2009, sport, 65 mp, cf., liber, bucatarie mobilata, sufragerie mobilata+loc parcare in proprietate cost 6.500 €, rog seriozitate, **39.500 €;** ☎0763.863.822/ 0722.560.930 teraimobiliare@yahoo.com

825. **UNIRII** Bd., et. 7/8, 60 mp, 1993, confort 1, dec., etaj 7/8, gresie, faianta, parchet, termopan, accepta credit, scara curata si linistita, acces rapid in Bulevardul Unirii, **76.000 €;** ☎0766.752.162 office.rezo@gmail.com

826. **UNIRII** Splaiul 35, Mircea Voda, dec., et. 3/7, 70 mp, 1996, particular, bloc monolit, stradal, renovat complet 2016, finisaje calitate, usi noi, balcon mare. Actele la zi, rog seriozitate **110.000 €;** ☎0754.099.918/ 0733.747.427

827. **UNIRII,** dec., et. 3/6, 63 mp, 1990, intre Fantana mare si Casa Poporului, fara imbunatatiri, vedere fata, metrou Unirii, pret discutabil, oferta reala, ocazie, **129.500 €;** ☎0743.041.701 bogdan.cirlan@city-estate.ro

828. **UNIRII,** dec., et. 5/7, 65 mp, 1992, particular vand ap. 2 camere, dec, aer con., mobilat, utilat, geam la baie, vedere superba, scara impecabila , bloc monolit, neg., **125.000 €;** ☎0733.216.715

829. **UNIRII,** Alba Iulia, O. Goga, Deceba, Nerva Traian dec., et. 7/8, 60 mp, 1990, retras in plan secund, ideal investitie, spatios, luminos, necesita renovare. ID:1386 **78.000 €;** ☎0757.728.018 office@bonanzaimobiliare.ro

830. **UNIRII,** Budapesta, et. parter/7, parte/7, stradal, pretabil firma, la cheie, **65.000 €;** ☎0723.515.587

831. **UNIRII,** Poiana Florilor, Gladiolelor, dec., et. 5/5, 55 mp, 2015, apartament complet finisat, **75.000 €/;** ☎0723.282.678 corina.ciobanu@imoteca.ro

832. **UNIRII,** Splai, 4 min. metrou, dec., et. 3/8, 70 mp, 1993, renovat, g, f, t, um. Vecinatati: Unirii, Cantemir, Nerva Traian, Natiunile Unite, Marasesti, oferta reala, ocazie, usor negociabil, ideal investitie **109.900 €/;** ☎0773.877.466 bogdan.paicu@city-estate.ro

833. **UNIRII,** Splai, Lidl, metrou Mihai Bravu, parc Tineretului, semidec., et. 3/6, 60 mp, 2016, dezvoltator, etaj 1, 2, 3, 4, 5, bucatarie inchisa, bloc din caramida, centrala, finisaje lux, locuri de parcare, TVA inclus. Vizionari si in weekend, **80.000 €;** ☎0722.248.933 viorel.iosifescu@gmail.com

834. **UNIRII,** Splaiul, dec., 86 mp, 2016, va oferim un apartament intr-un imobil nou, situat la doar 5 minute de metrou Mihai Bravu, ce dispune de o terasa in suprafata de aproximativ 26 metri patrati, **98.500 €;** ☎0725.652.660/ 0767.442.626 office@meridian-house.ro www.meridian-house.ro

835. **UNIRII,** Splaiul, (Camera de Comert) sect. 3, dec., et. 3/7, 60 mp, 1994, balcon 5 mp, 2 debarale, gresie, faianta, termopane, parchet stejar, usa metalica, renovat, curat, ghena exterioara, paza permanentaproprietar, **103.000 €;** ☎0756.803.283 mate_liliana@yahoo.com

836. **UNIRII,** Tribunal, dec., et. 2/8, 72 mp, 1996, amenajat, renovat, instalatii sanitare, electrice noi, balcon, g, f, p, t, geam la baie, super luminos, vedere superba, parcare, scara impecabila, lift nou. Exclusivitate. Vizionare oricand, cheile in agentie. **118.500 €;** ☎0723.675.365 contact@imobiliareaxa.ro

837. **UNIRII,** vedere Bd. Unirii, dec., et. 3/7, 70 mp, 1992, 3 balcoane, parchet din lemn masiv, gresie si faianta, termopan, pretabil locuinta sau investitie, pret discutabil, oferta reala, ocazie, **119.900 €/;** ☎0743.041.701 bogdan.cirlan@city-estate.ro

838. **UNIVERSITATE (Intercontinental) et. 3/3, 64 mp, 1940, supraf. inclusiv terasa, fara risc seismic, +pod, acces unic in pod, amenajat. Ocazie, 43.500 €; ☎0741.579.051**

839. **UNIVERSITATE** Batistei, semidec., et. parter/2, 60 mp, 1900, in vila, parter din P+1, 60 mp utili, renovat, centrala proprie, instalatie electrica noua cupru, instalatie sanitara noua, 70 mp teren sub constructie, langa scoala Tudor Arghezi, 5 min. metrou, **53.900 €;** ☎0726.858.485 liviu_floarea@yahoo.com

840. **UNIVERSITATE** bd. Bratianu, Centrul Istoric, vis a vis de magazin Cocoru semidec., et. 1/7, 50 mp, 1960, cf, bucatarie mobilata, utilata, rugam serizitate, exclus agenti **66.500 €;** ☎0722.560.930/ 0763.863.822 teraimobiliare@yahoo.com

841. **UNIVERSITATE,** Intercontinental, Magheru, et. 3/7, particular, renovat, termopan, ac, alarma, usa metalica, bloc reabilitat, ideal locuit/ investitie, **58.000 €;** ☎0722.246.277

842. **VACARESTI CALEA,** Pridvorului, dec., et. 2/4, 64 mp, 1987, cf. 1, 2 balcoane, amenajat, semimobilat, **76.000 €;** ☎0723.669.744 gina.serbanescu@coldwell-banker.ro

843. **VALEA OLTULUI** Ghencea, sector 6 Bucuresti, dec., et. 3/5, 50 mp, 2016, P+5, caramida Porotherm, structura pe cadre de beton armat, izolat exterior 10 cm, lift de ultima generatie, **38.000 €/;** ☎0767.767.369 ioanaene22@yahoo.com

844. **VALEA OLTULUI,** Bulevardul Timisoara, ANL Brancusi, dec., et. 3/5, 55 mp, 2016, apartament nou direct dezvoltator, comision 0%, structura beton+caramida / finisaje de calitate la alegere, se accepta prima casa+credit ipotecar, 1 min. de Ratb 168, 8 min. de metrou, 3 min. de parc, **54.000 €;** ☎0773.961.530/ 0768.295.999

845. **VALEA OLTULUI,** Valea Ialomitei, dec., et. 3/5, 2016, direct Dezvoltator, comision 0%, structura beton+caramida / finisaje de calitate la alegere, se accepta prima casa+credit ipotecar, 1 min. de Ratb 168, 8 min. de metrou, 3 min. de parc, **53.500 €;** ☎0773.961.530

846. **VICTORIEI** Sala Palatului, Cismigiu, ultracentral, dec., et. 6/8, 47 mp, 1964, bloc reabilitat, termopan, parchet masiv, vedere spate, fara imb, acces imediat centru vechi, ideal rezidenta sau investitie, **56.000 €/;** ☎021.324.23.69/ 0723.348.535 contact@siriusimobiliare.ro

847. **VICTORIEI PIATA,** dec., et. 1/8, 48 mp, 2017, apartamente noi in centrul Bucurestiului la preturi fara concurenta. Comision 0%, **1.400 €;** ☎0728.220.622 adriano_istrate@yahoo.com

848. **VICTORIEI PIATA,** Paris, semidec., et. 3/3, 45 mp, 1950, apartament cochet, in vila anii 50, renovat partial, ideeal investitie, birou individual. Apart. et 3/3+pod, imobil fara risc seismic, cu structura de beton, baie si bucataria separate, 2 min. de Guvern, **41.500 €/;** ☎0744.505.999 alexandru@k-imobiliare.ro

849. **VICTORIEI PIATA,** Piata Sfiinti Voievozi, Strada Occidentului, dec., et. 3/4, 65 mp, 1950, bloc 1948, fara risc seismic sau legea 112, renovat, **69.000 €;** ☎0728.330.206

850. **VIILOR,** Pieptanari, dec., et. 7/8, 50 mp, 1965, este un apartament confort 1, fara imbunatatiri, geam aerisire la baie, etaj tehnic deasupra apartamentului, liber, acte facute, stradal, vis a vis de metrou, **38.500 €;** ☎0722.525.060 gabrielmanole1@yahoo.com

851. **VITAN** -Mall, dec., et. 1/4, 55 mp, 1984, apartament 2 camere situat in zona Vitan Mall, pe strada Zizin, intr-un bloc de 4 etaje, mobilat si utilat, **80.000 €;** ☎0728.873.400 radu.ungureanu@remax.ro

852. **VITAN** Auchan, semidec., et. 7/10, 50 mp, 1982, renovat recent gresie, faianta, parchet, termopane, instalatii electrice si sanitare schimbate, merita, **51.500 €/;** ☎0732.135.467 ramax2016@yahoo.com

853. **VITAN** Mall, Str. Branduselor, dec., 1993, confort 1, 60 mp, etajul 3/4, cu gresie, faianta, parchet, termopan, usa metalica, instalatii noi, acte la zi, liber, pozitie excelenta, merita vazut **75.000 €/;** ☎0728.879.796

854. **VITAN** Mall, Zizin, dec., 63 mp, 1989, parter, hol H, termopan, parchet, usa metalica, parcare, intabulare, **67.000 €;** ☎0728.955.401

855. **VITAN** Olimpia, langa metrou, dec., et. 2/3, 56 mp, 2016, bloc finalizat, DS+P+3 direct dezvoltator, bucatarie inchisa, parcare subterana inclusa in pret. Vizionari si in weekend, **79.999 €;** ☎0722.248.933 viorel.iosifescu@gmail.com

856. **VITAN CALEA** Auchan, semidec., et. 7/10, 50 mp, 1982, vedere pe spate, in imobil cu imb., instalatii noi, liber, acte. Acces la mijloacele de transport in comun: 123, 135. Vecinatati: Mihai Bravu, Ramnicu Sarat, Dristor. OVA 90602, **50.900 €/;** ☎0737.504.516 office@catalog-rezidential.ro

857. **VITAN CALEA,** Mall, Casa de Pensii, Octavian Goga, Anastasie Panu, dec., et. 1/8, 65 mp, 1990, zona linistita, scara civilizata, spatios, luminos, cu imbunatatiri, g, f, p, t, um, acte la zi, loc de parcare. **80.000 €;** ☎0755.075.913/ 0766.187.781 unirii@excesimobiliare.ro

858. **VITAN CALEA,** vis-a-vis Auchan, semidec., et. 7/10, 52 mp, 1982, confort 1, liber, bloc stradal, vedere spate, renovat recent, instalatii schimbate, usi noi, gresie, faianta, parchet, termopan, acte ok, situat la 10 min metrou Dristor, urgent, **51.500 €/;** ☎0732.135.471

859. **VITAN,** dec., et. parter/10, 62 mp, 1984, confort 1, cu balcon mare inchis in termopan, gresie, faianta, parchet, **62.000 €/;** ☎0773.910.634/ 0766.603.401

860. **VITAN,** dec., 60 mp, 2016, direct dezvoltator, bucatarie inchisa, balcon inchis, loc parcare inclus,centrala proprie, finisaje premium, accept credit bancar, zona Dristor, Mihai Bravu, Tineretului, Muncii, Splaiul Unirii. **80.000 €;** ☎0760.808.421

861. **VITAN,** dec., et. 1/2, 66 mp, 2016, in bloc nou caramida, lift, centrala, finalizat, bucatarie spatioasa 9 mp, loc de parcare demisol inclus in pret, adiacent Tineretului, Vacaresti, Mihai Bravu, Dristor, Splaiul Unirii, **80.000 €;** ☎0773.924.732

862. **VITAN,** dec., et. 5/9, 40 mp, 2012, Mall, Zizin 10A, Zizin Residence, gresie, faianta, parchet, tamplarie aluminiu, usa metalica, contorizat complet, Mega Image parter, proprietar, tva aplicabil, preturi incepand de la 63.500 € + tva 5%, **63.500 €/;** ☎0753.088.272/ 0752.272.007 info@secure-homes.ro www.secure-homes.ro

863. **VITAN,** Auchan, accept Prima Casa, dec., 50 mp, 2016, acte disponibile, bloc nou P+3, zona linistita de case langa statie autobuz, bucatarie inchisa, balcon, constructie din beton si caramida Porotherm, Mihai Bravu, Dristor, Titan. **49.900 €;** ☎0761.309.031

864. **VITAN,** Calea, Mall, dec., et. 6/8, 64 mp, 1991, confort 1 sporit, ac, gresie, faianta, parchet, termopan, usi interioare de lemn, usa exterioara metalica, **78.500 €/;** ☎0769.076.168/ 0724.306.586 valentin.cristea@orfeas.ro

865. **VITAN,** LA 7 MIN. DE METROU MIHAI BRAVU, RESIDENCE 5 dec., 59 mp, 2016, contorizate individual, bucatarie inchisa, balcon inchis, loc parcare subteran inclus in pret, lift hidraulic, imobil d+p+3e, finalizare 2016, **83.000 €;** ☎0733.976.712 prohilrezidential@gmail.com

866. **VITAN,** la 7 min. de metrou Mihai Bravu, Residence 5, dec., 66 mp, 2016, contorizate individual, bucatarie inchisa, balcon inchis, loc parcare subteran inclus in pret, lift hidraulic, imobil d+p+3e, finalizare 2016, **89.000 €;** ☎0733.976.712 prohilrezidential@gmail.com

867. **VITAN,** langa metrou Dristor, dec., 55 mp, 2016, direct dezvoltator, bucatarie inchisa, balcon inchis, centrala proprie, finisaje premium, accept credit bancar, Mihai Bravu, Tineretului, **67.500 €;** ☎0760.808.421

868. **VITAN,** langa metrou, dec., 60 mp, 2016, bloc finalizat, direct dezvoltator, bucatarie inchisa, balcon inchis, loc parcare inclus, centrala proprie, finisaje premium, accept credit bancar zona Dristor, Mihai Bravu, Tineretului, **79.999 €;** ☎0760.808.421

869. **VITAN,** Olimpia, semidec., et. 7/10, 55 mp, 1978, reabilitat, 2 balcoane. Acces la mijloacele de transport in comun: 123, 135. Vecinatati: Calea Vitan, Mihai Bravu, Ramnicu Sarat, Dristor. OVA 84052. **55.900 €/;** ☎0737.504.516 office@catalog-rezidential.ro www.catalog-rezidential.ro

870. **VITAN,** Olimpia, aproape de Auchan, semidec., et. 7/10, 50 mp, 1982, renovat recent, instalatii schimbate, complet finisat, disponibil imediat, **51.500 €;** ☎0786.339.583 nyky.imobiliare@gmail.com

871. **VITAN,** vis a vis Auchan, Stadion Olimpia, semidec., et. 7/10, 51 mp, 1982, urgent, complet renovat 2014, intrare prin fata, vedere spate. Bloc monitorizat video, intretinere mica, t, g, f, ins. electrica si sanitara noi. Pret negociabil, **49.900 €;** ☎0723.254.452/ 0733.299.680 imobiliart@gmail.com

872. **VLADEASA** zona linistita, vedere pe spate, capatul lui 41 semidec., et. 7/9, 51 mp, 1982, apartament luminos, cu vedere spre E, situat langa capatul tranvaiului 41, apartamentul este curat, cu imbunatatiri, decent, liber. Intrare mixta, fata, spate si loc parcare **50.000 €;** ☎0744.349.967 office@erre.ro

## Apartamente
## 3 camere

1. **1 DECEMBRIE 1918** Th. Pallady, dec., 71 mp, 2017, etaj 3, complet finisat (gresie, faianta, centrala proprie, calorifere, usi interioare/ usa metal intrare, prize, tamplarie PVC Salamander), toate utilitatile, baie utilata/ mobila, lift **73.900 €;** ☎0726.843.350 marina@cityland.ro

2. **1 DECEMBRIE 1918,** Grigorescu, semidec., 91 mp, 2016, imobil nou, demisol (parcare)+p+2e+m, modern, direct dezv., accept credit bancar / ipotecar, 10 min. metrou, finisaje la alegere, centrala prop, geam Tripan, predare noiembrie 2016, **78.900 €;** ☎0758.234.495 rusu.c@vbi.ro

3. **1 DECEMBRIE 1918,** Titan, semidec., 63 mp, 2017, imobil nou, demisol (parcare)+ p+3e+m, modern, direct dezv., accept credit bancar / ipotecar, predare decembrie 2017, 10 min. metrou, finisaje la alegere, centrala prop, geam Tripan, **51.900 €;** ☎0758.234.495 rusu.c@vbi.ro http://www.vbi.ro

4. **1 DECEMBRIE 1918,** Titan, stradal, metrou, dec., et. 1/3, 82 mp, 2016, direct dezvoltator. Ap 3 cam, balcon, structura beton+caramida, finisaje premium la alegere g, f, p, um, bai utilate, contorizat, centrala proprie, acces rapid Ratb si metrou, **91.500 €/;** ☎0731.510.853/ 0737.500.384 laura.tone@zonadesud.ro

5. **1 MAI** -Ion Mihalache, metrou, semidec., et. 9/10, 62 mp, 1967, liber, vedere Casa Presei, toate actele bloc reabilitat, luminos, scara curata, disc. **54.000 €/;** ☎0723.378.139

6. **1 MAI,** Chibrit, semidec., et. 3/7, 60 mp, 1960, balcon inchis, bloc reabilitat, termopan, instalatie electrica schimbata, senzor de gaz, orientare sud. Imobilul este situat la 3 min de metrou, RATB, **54.900 €;** ☎0756.515.878 office@eurocityestate.ro

7. **13 SEPTEMBRIE** dec., et. 6/10, 77 mp, 1990, confort 1, instalatii sanitare si electrice noi, 2 grupuri sanitare, loc parcare ADP, 2 aparate aer conditionat, parc in spatele blocului, hol in forma de H, intabulat **71.500 €;** ☎0722.525.060 gabrielmanole1@yahoo.com

8. **13 SEPTEMBRIE** Abate, dec., et. 8/8, 77 mp, 1992, cf. 1, 2 gr. sanitare, numai cash, **82.000 €;** ☎0746.188.866

9. **13 SEPTEMBRIE** Prosper, sector 5, dec., et. 3/8, 84 mp, 1990, vand ap. 3 camere, 2 balcoane, 2 bai, curat, multiple imbunatatiri, proprietar; ☎0764.180.758

10. **13 SEPTEMBRIE** Sebastian, parc, dec., et. 8/8, 72 mp, 1985, spatios, hol H, vedere mixta, termopan, ac, usa metalica, liber, cadastru + intabulare, disponibil imediat, accept credit, **59.800 €/;** ☎0799.546.468

11. **13 SEPTEMBRIE,** dec., et. 5/10, 77 mp, 1986, renovat, gresie, faianta, parchet, termopane, usi schimbate, Se vinde cu tot cu mobila si electrocasnice. Langa Liceul Teoretic Stefan Odobleja, 15 min Hotel Marriott. **86.500 €;** ☎0723.592.326

12. **13 SEPTEMBRIE,** Antiaeriana, sector 5, 6.5 km fata de Piata Unirii, dec., 128 mp, 2015, concept de case pasive din Suedia, 90% reducere la facturi, 13-15 euro/luna incalzirea, pompa de caldura, 3 dormitoare etaj, parter- living 32 mp, bucatarie12 mp, **83.700 €/;** ☎0732.146.179/ 0733.093.000/ 0731.669.480 contact@ecovillas.ro www.ecovillas.ro

13. **13 SEPTEMBRIE,** Ion Nedeleanu, dec., 77 mp, etaj 6/8, bloc 1989, 2 bai, hol in H, bucatarie mare (13m), termopan, parchet, a.c , loc parcare ADP, acte, scara curata, acces usor spre centru, **71.500 €;** ☎0722.336.927 oarfamarius@yahoo.com

14. **13 SEPTEMBRIE,** Ion Nedeleanu, etaj 6/8, dec., bloc 1989, termopan, usa metalica, aer conditionat, 2 bai, hol in H, 70 m. **71.500 €;** ☎0722.638.934 gigiciufu@yahoo.com

15. **13 SEPTEMBRIE,** Marriott, Str. Sabinelor, semidec., et. 6/6, 65 mp, 2009, 3 camere, suprafata construita 76 mp, finisaje de calitate, parchet masiv, A/C, curat, liber, bloc nou, dat in folosinta in 2009, **81.500 €;** ☎0744.640.069 imobiliare_solutions@yahoo.com

16. **13 SEPTEMBRIE,** Novaci, et. 6/8, 80 mp, amenajat, hol "h", 2 gr. sanitare, centrala proprie, amenajari, disc., **76.000 €;** ☎0745.067.409/ 0723.525.216

17. **13 SEPTEMBRIE,** Novaci, dec., et. 8/8, 78 mp, 1988, hol H, balcon mare, 2 bai, totul fara imbunatatiri, ideal investitie, terasa izolata. Cadastru, intabulare, liber, **59.990 €/;** ☎0741.198.555 realitatea.imobiliarebucuresti@yahoo.com

18. **AFI PALACE,** Orhideea, apropiere Cotroceni, Victoriei, 1 Mai, 200 m metrou, dec., et. 1/7, 90 mp, 2016, imobil nou, finalizat, finisaje premium la alegere, bucatarie 12 mp inchisa, usi Porta Doors, ferestre Salamander, lift, interfon, tva 5%, **89.500 €/;** ☎0766.248.513 alex_tredici@yahoo.com www.mcresidence.ro

19. **ALBA IULIA,** 3 minute metrou Muncii, dec., 80 mp, 2016, dezvoltator comision 0%, beton Holcim +caramida Porotherm, finisaje de lux, ap. de 2, 3 si 4 camere, Calea Calarasilor, Decebal, Vitan, Dristor, Mihai Bravu, Iancului, Basarabia, **102.500 €;** ☎0760.808.421

20. **ALEXANDRIEI SOSEAUA,** dec., et. 6/10, 70 mp, 1978, ap. 3 camere, semimobil

# Imobiliare vânzări 3 CAMERE

26. **AVIATIEI** dec., et. 2/3, 110 mp, 2015, particular vand ap 3 camere bloc nou finalizat 2 bai, 3 balcoane, loc de parcare subteran, toate utilitatile individuale, toate actele necesare pt credit. Pret discutabil, **120.000 €/;** ☎0765.801.955

27. **AVIATIEI** bd. Al. Serbanescu, dec., et. 1/2, 124 mp, 2016, loc parcare subteran, situat in planul secund. Zona linistita **119.000 €;** ☎0748.972.547 madalina.tatu@reian.ro

28. **AVIATIEI** metrou, Aurel Vlaicu, dec., et. 2/4, 72 mp, 1987, multiple imbunatatiri si finisaje moderne, 2 locuri de parcare, se accepta credit, 5 minute metrou, pret negociabil **120.000 €;** ☎0724.465.635 rolandpetrache@hotmail.com

29. **AVIATIEI,** semidec., et. 3/3, 65 mp, 1965, Floreasca, Barbu Vacarescu, str. Mihail Glinka, su. 60 mp + boxa subsol 5 metri patrati, situat intr-un bloc rusesc - solid, zona buna. Dispune de: parchet, gresie, faianta, termopan, 3 ac. Agentie, liber **75.000 €/;** ☎0762.093.000

30. **AVIATIEI,** Al. Serbanescu, dec., et. 3/3, 78 mp, 1986, superfinisat, gresie, faianta, termopan, parchet, 2 grupuri sanitare, bucatarie mobilata, centrala proprie, Herastrau, 2 balcoane, **109.000 €/;** ☎0724.559.114 resemeimobiliare@rdslink.ro

31. **AVIATIEI,** Aurel Vlaicu, N. Caramfil, semidec., et. 4/4, 80 mp, 1987, renovat 2004, necesita personalizare, acces rapid metrou, comison 0. ☎0726.077.077 office@zoomcity.ro

32. **AVIATIEI,** Baneasa, semidec., et. 5/6, 97 mp, 2010, 2 bai, bucatarie mobilata, centrala termica, parchet stejar, portar/video 24/24h, vedere frumoasa, comision 0, **154.800 €;** ☎0730.252.252 contact@amaliatudor.ro www.amaliatudor.ro

33. **AVIATIEI,** Baneasa, dec., et. 4/6, 150 mp, 2010, imobil nou, finisat la cheie, contorizat individual lift, paza, proprietar, **185.000 €;** ☎0722.274.188/ 0768.987.129

34. **AVIATIEI,** Baneasa, dec., et. 4/6, 136 mp, 2010, imobil nou, finisat la cheie, proprietar **165.000 €;** ☎0722.274.188/ 0768.987.129

35. **AVIATIEI,** Floreasca, Barbu Vacaresti, str. Glinka, semidec., et. 3/3, 60 mp, 1965, bloc rusesc, 5 mp boxa subsol, bloc mixt. Dispune de: gresie, faianta, parchet, termopan, 3 ac, usa metalica. Agentie, liber. ☎0762.093.000

36. **AVIATIEI,** Ianga Hotel Cristal Palace, la 5 min. de metrou Aurel Vlaicu, dec., et. 3/3, 82 mp, 1990, bloc reabilitat termic, terasa impecabila, finisat, 2 gr. sanitare, centrala proprie, **105.000 €/;** ☎0722.211.146 pegusimobiliare@yahoo.com

37. **AVIATIEI,** metrou, Aurel Vlaicu, semidec., et. 1/4, 81 mp, 1986, multiple imbunatatiri, 81 mp utili, 7 minute metrou, se accepta credit, acte la zi, pret negociabil, **114.500 €;** ☎0724.465.635 rolandpetrache@hotmail.com

38. **AVIATORILOR,** Dorobanti, Televiziune, adiacent Uruguai, piata Aviatorilor, dec., et. 1/2, 95 mp, 1950, ap. in vila, garaj subteran, 97 mp total, 73 mp utili, rog seriozitate, exclus intermediari, **150.000 €;** ☎0720.533.650/ 0763.863.822 teraimobiliare@yahoo.com

39. **BACIULUI** Zetari dec., et. 6/10, 70 mp, cf. 1, g, f, p, t, termopan, mob. modern, utilat, intabulat **38.500 €;** ☎0746.188.866

40. **BAICULUI,** dec., et. 5/8, 67 mp, 1986, gresie, faianta, parchet, usa metalica, termopan, 2 bai. Toate actele la zi. Se accepta si credit, **64.000 €;** ☎0770.437.577 agentie1@mauwis.ro

41. **BANEASA** et. parter/4, vand ap. 3 cam., ☎0760.628.888

42. **BANEASA** Aviatiei dec., et. 3/3, 130 mp, 2016, oferta lunii, direct dezvoltator, fara comision, ultimul apartament, zona linistita, 2 terase, vedere superba, 3 camere, 2 bai, finisaje superioare. Str. Simeria nr. 9. Discount la plata cash, **110.000 €;** ☎0766.285.852

43. **BANEASA** Greenfield, complex Rubin, dec., et. 2/2, 100 mp, 2008, se vinde mobilat, bucatarie utilata, masina de spalat, 2 aer conditionat, loc parcare inclus in pret, proprietar, **98.000 €;** ☎0730.001.337 renescu@yahoo.com

44. **BANEASA** Sisesti, Sos. Bucuresti Targoviste, 2 Cocosi, dec., et. 2/4, 90 mp, 2007, oportunitate, complex rezidential privat, paza 24/24 si monitorizare video, parcare si drum privat cu bariera, termopan, usa met, gresie si faianta. Spatiile generoase, bucatarie inchisa si separata de living, dormitor matrimonial cu baie si balcon, blocul are lift. Necesita montarea unei centrale termice, calorifere, usi interior si igienizare, **72.000 €/;** ☎0725.540.400 vlad.trimbitasu@gmail.com www.vladtrimbitasu.ro

45. **BANEASA,** Casa Presei, dec., et. 2/4, 79 mp, 2015, confort 1 sporit, in ansamblu residential finalizat si locuit, terasa 3, 60 metri patrati, finisaje lux, bai mobilate, curte interioara, parcare subterana, **85.000 €/;** ☎0744.426.287/ 0784.118.888 costi@euroinvest.ro www.barcelona-residence.net

46. **BANEASA,** Casa Presei, dec., et. 2/4, 100 mp, 2016, cu terasa independenta de 18 metri patrati, finisaje de lux, bai mobilate, centrala proprie, posibilitatate parcare subterana, structura monolit, curte interioara, **95.000 €/;** ☎0744.426.287/ 0784.118.888 costi@euroinvest.ro www.ansamblurezidential.net

47. **BANEASA,** str Constantin Dobrogeanu Gherea 123, la 200 m de lacul Baneasa sau 5 min. de parcul Herastrau semidec., et. 1/4, 137 mp, 2016, apartament de lux in imobil exclusivist p+4. Finisaje de lux, paza 24h, lift, parcare subterana, **166.800 €/;** ☎0735.325.404/ 0730.448.888 office@residence5.ro http://www.residence5.ro

48. **BANEASA,** Zoo, semidec., et. 2/3, 90 mp, particular vand apartament 3 camere Greenfields, mobilat si utilat, apartament nelocuit+ parcare, **115.000 €;** ☎0742.239.705

49. **BANU MANTA,** et. 4/5, 80 mp, 2013, termopan, parcare, liber, intabulare, **150.000 €;** ☎0723.627.544

50. **BARBU VACARESCU,** Laguna Residence, dec., et. 5/7, 101 mp, 2016, suprafata utila 101 mp, (supr. construita 111 mp), an 2016, loc de parcare subteran, boxa, intabulat, +tva, negociabil, **175.000 €/;** ☎0763.839.539/ 031.438.12.51 george@regalhouse.ro

51. **BASARABIA** dec., et. 3/10, 77 mp, 1986, apartament deosebit, atipic, curat, renovat, loc de parcare, bloc planul 2, liniste in zona, apometre, metrou Costin Georgian A©n vecin?tate, liber, u?or negociabil, **80.500 €;** ☎0736.965.547 maryaalex1516@gmail.com

52. **BASARABIA** - Diham, Stadionul National, dec., et. 5/9, 80 mp, 1987, proprietar, renovat modern, 2 gr. sanitare, 3 balcoane, vedere mixta, parcare, **79.900 €;** ☎0723.712.883

53. **BASARABIA** -Vergului, dec., et. 8/11, 79 mp, 3 camere, confort 1, 2 balcoane,1 gr sanitar, imbunatatiri: gresie, faianta, parchet, termopan, ac, um. Vedere parc, metrou la 3 min., **63.500 €/;** ☎0747.111.633/ 0722.459.956 iacobsorin02@yahoo.com

54. **BASARABIA,** dec., et. 8/10, 67 mp, 1964, confort 1, gresie, faianta, parchet, termopan, usa metalica, acte la zi, accepta credit, renovat recent, bloc reabilitat termic, **78.000 €;** ☎0766.752.162 office.rezo@gmail.com

55. **BASARABIA,** dec., et. 2/4, 72 mp, 1984, confort 1, super lux, centrala termica, contoar de gaze, la 7 min. de metrou, **85.000 €/;** ☎0764.774.395 niculae.imobiliare@gmail.com

56. **BASARABIA,** Chisinau, dec., et. 2/8, 60 mp, 1979, imbunatatiri, gresie, faianta, parchet, termopan, usa metalica, cu cadastru si intabulare, **65.000 €;** ☎0749.199.195/ 021.252.16.05 ion@confortcasaimobiliare.ro

57. **BASARABIA,** Costin Georgian metrou la 7 min., dec., 70 mp, 1978, confort 1, doua balcone, baie cu geam, apartament curat, bloc monolid, zona linistita, **62.000 €;** ☎0764.774.395 niculae.imobiliare@gmail.com

58. **BAZILESCU PARC,** dec., et. 3/3, 86 mp, 2014, apartament 3 camere+parcare si boxa. Constructie 2014, radier general si structura din beton armat. In pret sunt incluse un loc de parcare subteran si o boxa. Actele sunt pregatite pntru vanzare, **75.000 €/;** ☎0722.382.832 contact@erikachica.ro www.erikachica.ro

59. **BERCENI** et. 4/4, 70 mp, Metalurgiei strada Covasna, apartament 3 camere, **69.000 €;** ☎0726.000.106

60. **BERCENI** - metrou, Facultate Spiru Haret, 3 min. metrou, dec., 65 mp, 1976, amenajat, instalatii schimbate, centrala, gresie, faianta, parchet, t, usa metalica, etaj 4, se acc. credit, **53.500 €/;** ☎0771.685.900/ 0786.111.091

61. **BERCENI** 5 minute de metrou Aparatorii Patriei dec., et. 2/2, 65 mp, 2015, dezvoltator, spatios,la cheie, finisaje lux, gresie, faianta, termopan, parchet, usa metal, centrala, balcon, loc parcare, acces usor metrou, accept credit, TVA inclus, **56.000 €/;** ☎0723.528.420/ 0722.272.181

62. **BERCENI** 7 min. de metrou Dimitrie Leonida, et. 5/5, 72 mp, 2016, mutare rapida, finisaje alegere, centrala proprie, balcon inchis cu geam termopan, aer conditionat in living. Orice forma de credit, **58.500 €;** ☎0787.525.649 dumitru.cristinamihaela93@gmail.com

63. **BERCENI** Constantin Brancoveanu, Huedin, Argesel, et. 2/4, cf. 2, superimb., liber, semimobilat, modern, neg., **45.000 €;** ☎0721.299.861

64. **BERCENI** Constantin Brancoveanu, Piata Covasna cf. 1, liber, zugravit, stradal, acte **51.600 €;** ☎0721.299.861

65. **BERCENI** Covasna, dec., et. 9/10, 62 mp, 1972, apropiere mijloace de transport, accept credit, **55.000 €;** ☎0730.761.666

66. **BERCENI** Racovita, semidec., 65 mp, ap. 3 cam., et. 2, cf. 1, liber, pret neg., **58.000 €;** ☎0722.879.753

67. **BERCENI,** et. 2/10, 75 mp, 1980, conf. 1 sporit, etaj 2/10, imbunatatiri partiale, 2 gr. sanitare, balcon 7 mp (inchis), f.f. spatios si curat, zona linistita, cash sau credit, disc., **57.000 €;** ☎0764.721.017 evo.imobiliar@gmail.com

68. **BERCENI,** dec., et. 2/2, 95 mp, 2009, IMGB metrou Leonida, in vila, finisat, gresie, faianta, parchet, t, centrala, usa metalica, curte cu 2 locuri parcare, 2 grupuri sanitare, accept credit, urgent, **66.500 €/;** ☎0753.055.677

69. **BERCENI,** dec., et. 1/10, 71 mp, 1974, Lamotesti, direct proprietar vand apartament luminos cu bucatarie utilata, aer conditionat, gresie, faianta, termopane, balcon lung cat tine apartamentul, zona linistita **60.000 €/;** ☎0769.262.151 cristea.cristina_office@yahoo.com

70. **BERCENI,** dec., 75 mp, particular, etaj 5, ac, centrala, semimobilat, totul in garantie, **47.000 €;** ☎0722.740.817

71. **BERCENI,** Brancoveanu, Huedin, dec., et. 7, 90 mp, 2016, direct dezvoltator, spatios, la cheie, finisaje lux, centrala proprie, lift, loc parcare inclus, pozitie deosebita, acces usor Ratb, scoala, parc, intab, acc. credit, tva inclus. **89.000 €;** ☎0726.276.110/ 0722.272.181

72. **BERCENI,** Giurgiului, et. 3/10, piata, cf. 2, balcon, centrala, ac, geam baie, 2 vederi, liber, agentie, **42.000 €;** ☎0761.526.532/ 0726.671.256

73. **BERCENI,** Giurgiului, Almasu Mare, dec., et. 4/4, 66 mp, 1975, confort 1, luminos, logie, boxa subsol, zona linistita, acces rapid RATB, piete agroalimentare, mall-uri, scoli, gradinite, **52.000 €;** ☎0724.206.133 igiurgescu@yahoo.com

74. **BERCENI,** Luica, ( RATB,Scoli,Gradinite, Mall, Piata) dec., et. 5/5, 90 mp, 2015, vand apartament tip duplex la cheie, izolat termic,centrala proprie, geamuri PVC, 2 bai utilate, gresie, faianta, parchet lanimat, balcon exterior acoperit, cadastru, intabulare, certificat energetic, **46.000 €;** ☎0742.692.364

75. **BERCENI,** metrou Aparatorii Patriei, Facultatea Spiru Haret, dec., et. 6/8, 68 mp, 1984, confort 1, etaj intermediar, 2 grupuri sanitare, intertinut, gresie, faianta, parchet, termopan, balcon inchis, **62.900 €/;** ☎0771.350.631/ 0733.300.779 liderimobiliare@gmail.com

76. **BERCENI,** metrou, Alexandru Obregia, Terasei, dec., et. 8/9, 67 mp, 1970, geamuri de termopan in 2 camere, acte, **60.000 €;** ☎0733.301.600 razvan.cojocaru@reian.ro

77. **BERCENI,** Oltenitei, semidec., et. 3/8, 70 mp, 1981, 2 bai, 2 lituri. Pentru locuit. Pret negociabil, cash/credit. http://www.kmg-imobiliare.ro/ **75.000 €/;** ☎0744.183.340 kmgimobiliare@gmail.com

78. **BERCENI,** Oltenitei, stradal, zona metrou Piata Sudului, mall Sun Plaza, semidec., et. 2/10, 72 mp, 1984, vedere si intrare stradala, 2 gr. sanitare, balcon mare, scoli, gradinite, parc, piata, gresie, parchet, termopan, usa metalica, lift nou, **76.900 €;** ☎0723.188.904

79. **BERCENI,** Somesul Cald, semidec., et. 9/10, 65 mp, 1970, renovat, gresie, faianta, parchet, termopan, liber, cadastru si intabulare, se accepta credit Prima Casa, ipotecar, pret de criza, ocazie, variante, proprietar, **46.990 €;** ☎0753.075.109

80. **BERCENI,** str. Covasna, dec., et. 8/10, 57 mp, 1975, gresie, faianta, termopan, usa metalica, parchet, contor. gaze, cadastru, intabulare, **58.000 €;** ☎0733.301.600 razvan.cojocaru@reian.ro

81. **BERCENI,** str. Parincia, dec., et. 4/8, 68 mp, 1980, 3 camere, particular, conf. 1, 2 gr sanitare, termopan, gresie, faianta, um, loc parcare, 1 balcon inchis, pret negociabil, toate actele, **70.000 €;** ☎031.104.59.17

82. **BERCENI,** Turnu Magurele, dec., et. 2/3, 60 mp, 2016, direct dezvoltator, apartament situat la etajul 1, bloc nou, finalizat, se preda la cheie, finisaje superioare, se preda la cheie, contorizare individuala, loc de parcare, apropiere mijloace de transport, **51.000 €;** ☎0731.849.268

83. **BERCENI,** Uioara, semidec., et. 2/4, 48 mp, 1972, confort 2, curat, g, f, p ,t ,um, curat, bloc ft curat acc credit ipotecar, cadstru, intabulare fara nici un fel de datorie, pregatit de vanzare. **42.000 €/;** ☎0720.039.035/ 0761.609.243 columbia.imobiliar@yahoo.com

84. **BRAGADIRU** dec., et. 3/5, 77 mp, 2016, complexul rezidential ADM, este un proiect nou care va punem la dispozitie mai multe tipuri garsoniere, apartamente cu 2 camere respectiv 3 camere cu rata direct la dezvoltator, an finalizare 2016, **45.500 €/;** ☎0724820233/ 0724820233 admvanzari@gmail.com

85. **BRAGADIRU** dec., et. 3/5, 60 mp, 2017, Complexul Rezidential ADM, este un proiect nou care va punem la dispozitie mai multe tipuri garsoniere, apartamente cu 2 camere respectiv 3 camere direct cu rate la dezvoltator. **36.000 €/;** ☎0724.820.233 admvanzari@gmail.com

86. **BRAGADIRU,** Complex Scandinavia Residence, dec., 81 mp, 2016, apartament 3 camere cu gradina si loc de parcare in proprietate, **75.000 €/;** ☎0720.533.409 wrp@premiumimobiliare.ro

87. **BRANCOVEANU** -Budimex dec., et. 4/5, 80 mp, 2016, direct dezvoltator, apartament situat la etajul 4/5, cu lift, bloc finalizat, disponibil imediat ,boxa, loc parcare, stradal, apropiere parc, metrou, **80.500 €;** ☎0731.849.268

88. **BRANCOVEANU** intrare bulevard, dec., 70 mp, vedere mixta, 3 camere, cf. 1, balcon mare, hol mare, curat, interfon, parcare, comision 0, **54.900 €;** ☎0741.130.700

89. **BRANCOVEANU** Lidl, semidec., et. 9/10, 70 mp, cf. 1, f. imb., intabulat, liber, **49.000 €;** ☎0746.188.844

90. **BRANCOVEANU,** dec., 62 mp, 2016, apartament nou 3 camere, direct dezvoltator, predare la cheie, toate utilitatile, tamplarie PVC, centrala proprie, apometre, usa metalica intrare, interfon, aer conditionat. Pretul include 5% TVA, **79.000 €/;** ☎0722.921.072 office@activbizconstruct.ro wwww.todgroup.net

91. **BRANCOVEANU,** dec., et. 1/3, 76 mp, 2016, direct dezvoltator, predare la cheie, finisaje lux, **94.000 €;** ☎0722.921.072 activbiz@gmail.com

92. **BRANCOVEANU,** semidec., et. 3/4, 65 mp, 1974, frumos compartimentat, vedere mixta, centrala termica si contor individual de gaz, zona linistita, aproape de scoala, gradinita, Ratb, supermarket, acces usor metrou, apart. recomandabil, **56.500 €/;** ☎0785.505.034

93. **BRANCOVEANU,** b.dul C. Brancoveanu, stradal, dec., et. 3/8, 76 mp, 1987, proprietar, 2 bai, termopan, ac, gresie, faianta, mobilat si utilat, loc parcare, boxa, liber din aprilie 2017, achitare avans+dif 02.2017, **96.900 €;** ☎0766.597.616

94. **BRANCOVEANU,** b.dul C. Brancoveanu, stradal, dec., et. 7/8, 76 mp, 1987, proprietar, mijloc, 2 bai, termopan, ac, gresie, faianta, partial mobilat, loc parcare, 3 min. de statia de metrou, liber din aprilie 2017, **88.000 €;** ☎0766.597.616

95. **BRANCOVEANU,** Bd., Grand Arena Mall, dec., et. 10/10, 80 mp, 1975, stradal bulevard, autobuz la bloc, rapid metrou, 4 statii, bellissimo, splendid, est, bucatarie 10 mp, bransament gaze. Vec. Aparatorii Patriei, Universitate Spiru Haret, Berceni, Sun Plaza, Vacaresti, Oltenitei, Tineretului, Unirii, **46.200 €;** ☎0721.927.522

96. **BRANCOVEANU,** Covasna, semidec., et. 10/10, 65 mp, 1972, + et. tehnic in bloc reabilitat, renovat total, in stare excelenta, centrala termica proprie, termopan tripan, f bine izolat, 2 ac, loc parcare ADP, vedere sud generoasa **49.900 €;** ☎0723.252.227 dani.constantinescu@gmail.com

97. **BRANCOVEANU,** Izvorul Crisului, dec., et. 3/4, 65 mp, 1975, confort 1, bloc 4 niveluri, gresie, faianta, termopan, liber, acte la zi, **58.000 €/;** ☎0771.350.631/ 0733.300.779 liderimobiliare@gmail.com

98. **BRANCOVEANU,** metrou, Imparat Traian, dec., et. 7/8, 80 mp, 1987, cf. 1 sporit, hol H, termopan, parchet, gresie, faianta, bucatarie open space, acte la zi, liber, 2 grupuri sanitare. **87.900 €;** ☎0733.300.779/ 0771.350.631

99. **BRANCOVEANU,** Nitu Vasile, dec., et. parter/10, 65 mp, 1978, centrala proprie, gresie, faianta, usa metalica, termopan. Necesita renovare. Merita vazut, **40.000 €;** ☎0759.021.109 sud_invest_imob@yahoo.com

100. **BRANCOVEANU,** Oraselul Copiilor, Str. Paduroiu, dec., et. parter/8, 73 mp, 1988, oferta vanzare 3 camere cf. 1, hol H, fara balcon, la 2 min. distanta metrou, renovat total, g, f, p, t, um, merita vazut. Pretul nu se negociaza, **76.000 €;** ☎0733.107.773

101. **BRANCOVEANU,** Oraselul Copiilor, Strada Padesu, dec., et. 8/8, 78 mp, 1991, 2 bai, hol H, toate renovarile, t, g, p, um, ac, usi interior noi, terasa izolata, scara impecabila, **75.000 €;** ☎0731.305.360 cornelia2530@yahoo.com

102. **BRANCOVEANU,** situat pe Brancoveanu la 10 minute de metrou, dec., et. 10/10, 66 mp, 1975, cu un lift modern. Are finisaje de calitate termopan, parchet, aer conditionat, usi schimbate, geam la baie, bine impartit, **48.000 €;** ☎0762.602.502 marius.anca@conceptimob.ro

103. **BRASOV,** Centrul Istoric, Republicii, semidec., et. 1/2, 120 mp, 1935, proprietar, cadastru, intabulare, renovat recent, centrala proprie, balcon, termopane, gresie, faianta, parchet, se vinde mobilat sau nemobilat, negociabil, fara comision, **90.000 €;** ☎0741.374.211

104. **BUCUR OBOR,** Biserica Sf. Dumitru, et. 1/10, 67 mp, cf. 1, bloc reabilitat, 3 minute metrou, intabulat, **57.900 €;** ☎0770.881.658

105. **BUCUR OBOR,** Kaufland, aproape metrou, semidec., et. 6/10, 68 mp, 1973, proaspat renovat, mobilat si utilat complet, centrala termica noua, calorifere noi, p, f, g, t, usi noi, instalatii noi, termen lung, ideal familie, **350 €;** ☎0725.540.400 vlad.trimbitasu@gmail.com

106. **BUCUR OBOR,** McDonalds, ALMO, vedere spre sud, 2 minute metrou, dec., et. 4/10, 72 mp, 1976, renovat, aer conditionat, baie cu geam, scara curata, liber, acte. Vecinatati: Mihai Bravu, Mosilor, Stefan Cel Mare. OVA 90618, **74.900 €/;** ☎0737.504.516 office@catalog-rezidential.ro

107. **BUCUR OBOR,** metrou, et. 9/10, 1986, stradal, bloc reabilitat termic, termopane, 2 Ac, 2 bai, instalatie termica si electrica schimbate integral, fara fire/ tevi la vedere, scafe, parchet, gresie, faianta, modern, open space, boxa la subsol, pret **109.000 €;** ☎0762.352.423

108. **BUCURESTII NOI,** dec., et. 2/3, 91 mp, 2011, particular, fara intermediari, loc parcare inclus in pret, bucatarie Franke, tavan frantuzesc, centr. Wiesman, contorizat, pozitie excelenta, 2 balcoane, parc si metrou 5 min, piata, accept credit, **92.500 €/;** ☎0724.183.752

109. **BUCURESTII NOI,** Bazilescu, dec., et. 1/3, 70 mp, 2015, parc, piata, metrou, 3 camere, 2 grupuri sanitare, bucatarie inchisa, finisaje la alegere incluse in pret, accept credit, **78.000 €;** ☎0722.554.900/ 0767.789.578

110. **BUCURESTII NOI,** Damaroaia, in spatele teatrului Masca la 5 min de mers pe jos de statia metrou Bazilescu, dec., et. demisol/3, 105 mp, 2014, curte 85 mp. Se afla la demisol din d+p+2e+m, **98.000 €;** ☎0722.974.092 aledav_marius@yahoo.com

111. **BUCURESTII NOI,** Parc Bazilescu, dec., et. 3/3, 85 mp, 2016, bucatarie inchisa, balcon, 2 bai, mansarda inalta /3, 5 minute de metrou, scoala, gradinita, Kaufland. Izolatie celuloza, **69.000 €;** ☎0758.769.603

112. **BUCURESTII NOI,** Parc Bazilescu, semidec., et. 1/3, 80 mp, 2014, centrala termica, balcon, 2 grupuri sanitare, parchet lemn masiv, termopane, gresie, bucatarie open space, posibilitatate loc parcare subteran **79.999 €/;** ☎0787.859.952

113. **BUCURESTII NOI,** Pod Constanta, dec., 2014, imobil 2014, sup. 85 mp utili, mobilat si utilat la cheie, modern, finisaje de buna calitate, loc parcare, bucatarie inchisa, balcon, aer conditionat, debara, centrala proprie, se accepta credit, proprietar, **86.000 €/;** ☎0723.055.555

114. **BUCURESTII NOI,** zona verde, in vecinatatea Parcului Bazilescu, dec., et. 3/4, 83 mp, 2012, constructie noua, centrala termica, zona de case, verde, bai utilate complet, finisaje de calitate. **83.000 €;** ☎0727.831.455 ioachim.catalin@gmail.com

115. **BUFTEA** ultracentral dec., et. 2/2, 130 mp, 2016, baie/ bucatarie utilate /mobilate, centrala finisaje moderne, loc parcare, vecinatate parc, piata centrala, palatul Stirbei, metrou la 15 min, maxi si ITB **78.000 €;** ☎0770.224.466/ 0764.782.826 constructii_complete@yahoo.com

116. **CALARASI** Sf. Vineri, dec., 97 mp, 1950, 3 cam. in vila, et. 2, centrala termica, liber + una mansarda, zona civilizata, disc., **62.000 €;** ☎0747.274.813

117. **CALARASI CALEA** Hyperion semidec., et. 1/8, 80 mp, 1996, bloc stradal, monolit, constructie 1996, cf. 1 sporit, etaj 1/8, amenajat recent, termopan, parchet, gresie, faianta, 2 gr sanitare, liber, acte la zi **106.000 €/;** ☎0733.300.779/ 0771.350.631

118. **CALARASILOR CALEA,** dec., et. 8/8, 82 mp, 1997, 0 comision cumparator, terasa blocului a fost refacuta, 2 bai, 3 ac, 2 balcoane, se poate vinde mobilat si utilat, parcare ADP. **90.000 €;** ☎0736.629.489 andra.paraschivescu@homefinders.ro

119. **CALARASILOR CALEA,** dec., et. parter/7, 99 mp, 1991, bloc monolit, liber, vedere mixta, acte la zi. Mijloace de transport: metrou Piata Muncii, Ratb 40, 56. Vecinatati: Decebal, P-ta Alba Iulia. OVA 90223, **114.900 €;** ☎0737.504.516 office@catalog-rezidential.ro

120. **CAMIL RESSU** Ambrozie, Fizicienilor dec., et. 2/8, 70 mp, 1984, gresie, faianta, parchet, termopan, parcare, scoala, gradinita, **75.000 €;** ☎0723.712.883

121. **CANTEMIR,** Marasesti, stradal semidec., et. 3/7, 67 mp, 1964, termopan, parchet, liber, balcon 5 m, **68.500 €;** ☎0722.217.638 viofull@yahoo.com

122. **CAROL** Parc, Filaret, dec., 74 mp, 2015, direct dezvoltator, 3 camere, constructie noua P+9E, finisaje la alegere, centrala termica proprie, predare la cheie, toate utilitatile, **102.000 €;** ☎0748.238.661/ 0753.112.731 marketing@imogroup.ro www.isgresidence.ro

123. **CAROL BULEVARD** ultracentral, dec., et. 2/2, 100 mp, adiacent, + camera demisol 20 mp, **85.000 €;** ☎021.667.12.70/ 0784.801.362

124. **CARTIERUL FRANCEZ** dec., et. 1/4, 160 mp, 2017, va oferim spre vanzare ap. 2 si 3 cam intr-un imobil de lux care se va finaliza in februarie 2017, pretul apartamentelor porneste de la 120.000 euro + TVA pt. 2 cam si 220.000 euro + TVA pt. 3 cam., **220.000 €;** ☎0728.777.650/ 0723.024.024 technocasa.realestate@yahoo.ro

125. **CASA DE PENSII,** Mall Vitan, dec., et. 2/8, 80 mp, 1990, spatios, modern, elegant, bloc rezistent, zona excelenta, balcon inchis, centrala termica, finisaje de calitate, **120.000 €;** ☎0720.767.292

126. **CENTRAL,** Parcul Mare, Piata Unirii, dec., et. 1/4, 73 mp, 1980, impecabil, 73 mp utili, instalatie termica noua(centrala+calorifere), mobilat, reabilitat termic, 5 min. pe jos institutii de invatamant, Politie, spital, Lidl, Profi, Penny, etc, **57.000 €;** ☎0727.846.680 vlad_kobe8@yahoo.com

127. **CHIBRIT,** Piata, Excelsior, semidec., et. 9/10, 60 mp, 1961, proprietar, fara inbunatatiri/gol, bloc termoizolat, apometre. **56.000 €;** ☎0722.706.081

128. **CHITILEI SOSEAUA,** semidec., 120 mp, 2010, ap. 3 cam., 3 balcoane, garaj la subsol cu lift, neg. **93.500 €;** ☎0736.167.042

129. **CISMIGIU,** semidec., et. 4/4, 62 mp, 1938, blocul nu se afla pe lista cu risc seismic, apartamentul este curat, renovat, centrala proprie, are suprafata utila de 62mp, plus balcon, plus o boxa la demisol. Este situat la etajul 4/4+m, lift, **62.900 €;** ☎0748.237.236/ 021.252.16.05 marian@confortcasaimobiliare.ro

130. **CISMIGIU,** Plevnei, Kogalniceanu, semidec., et. 2/6, 60 mp, 1965, intrare stradala, vedere mixta, 1 gr. sanitar, centrala de bloc, modernizat in totalitate, luminos, cochet, baie si bucatarie mobilat, totul nou. Exclus interm., **75.500 €;** ☎0721.240.317 foianugabriela59@gmail.com

131. **COLENTINA** - Kaufland dec., et. 5/10, 70 mp, confort 1, liber, 3 aere conditionate, termopane, balcon, loc parcare **60.000 €;** ☎0722.568.283

132. **COLENTINA** Maior Bacila, dec., et. 8/11, 77 mp, 1979, spectaculos, centrala termica, parchet de bambus, gresie portelanata, impecabil, 2 balcoane, reabilitat termic, loc parcare. Se vinde cu mobila de bucatarie inclusa in pret (fix, nedisc.), **70.500 €;** ☎0734.829.168/ 0734.829.138 contact@prosper-imobiliare.ro

133. **COLENTINA** Teiul Doamnei, Sectia 7 Politie, semidec., et. 3/10, 66 mp, 1969, la 5 min. de metrou Obor, cf.1, fara imbunatatiri, in curs de reabilitare. Se vinde numai cash, **55.500 €/;** ☎0766.400.300 neagut65@gmail.com

134. **COLENTINA** Ziduri Mosi, semidec., 75 mp, 1980, vedere Carefour, scara curata, civilizat, **54.000 €;** ☎0733.461.537

135. **COLENTINA SOSEA, semidec., et. parter/10, 66 mp, 1978, 3 camere, cf. 1, p/p+10, liber, bloc reabilitat, 49.000 €;** ☎0730.696.321

136. **COLENTINA,** Doamna Ghica, semidec., et. 2/10, 65 mp, 1975, 3 cam., langa Ing, bloc stradal - reabilitat, apartament liber, balcon inchis, parchet, gresie, faianta, bucatarie mobilata si utilata, masina de spalat, acte, energetic, pret usor negociabil, **58.900 €/;** ☎0765.475.937

137. **COLENTINA,** Doamna Ghica, dec., et. parter/2, 120 mp, 2012, in vila singur pe etaj, constructie noua, 120 mp parter + 150 mp curte, se vinde mob si utilat lux, rulouri exterioare electrice, bucatarie complet echipata, loc de parcare, pret neg; **115.900 €;** ☎0766.431.745

138. **COLENTINA,** Fundeni, semidec., et. 1/3, 69 mp, 2012, oferta, stare f. buna, gresie, faianta, parchet, termopan, centrala, usa metalica, rulouri ext aluminiu, baie spatioasa, bucatarie inchisa, terasa cu vedere la lac, direct proprietar, **56.000 €/;** ☎0745.909.182 octavianfinaru@gmail.com

139. **COLENTINA,** Fundeni, dec., 80 mp, 2015, proiect finalizat, 9 apartamente noi cu 3 camere. Preturile sunt la cheie, finisate si utilate. Rate direct la dezvoltator avans minim 40%. Preturi incepand de la 58.500 € + 5 % tva, **61.425 €/;** ☎0751.304.228 office@caisuluiresidence.ro www.caisuluiresidence.ro

140. **COLENTINA,** Fundeni, Dobroesti, semidec., et. 1/3, 73 mp, 2016, direct dezvoltator, proiect New Apple Residence, P+3, finisaje la alegere, instalatii Romstal, parcare gratis, NewAppleResidence.ro, **54.000 €/;** ☎0726.284.310 contact@newappleresidence.ro www.newappleresidence.ro

141. **COLENTINA,** Fundeni, Doinei, dec., et. 2/3, 79 mp, 2016, 3 camere, finalizat, finisat, centrala, calorifere, TVA inclus, parcare inclusa, zona linistita, comision 0, se accepta credit, **53.800 €/;** ☎0727.722.222 office@theconcept.ro www.theconcept.ro

142. **COLENTINA,** Kaufland, semidec., et. 9/10, 63 mp, particular, 3 cam., fara imb., termopane, bloc reabilitat, la bulevard, **59.900 €;** ☎0756.031.835

143. **COLENTINA,** Mc Donald s, semidec., et. 9/10, 75 mp, 1978, bloc reabilitat, priveliste superba, scara curata, bloc reabilitat, 2 balcoane inchise. Dispune de 1 loc de parcare, **59.500 €;** ☎0752.506.254 narcis.cazacu@galaxyimob.ro

144. **COLENTINA,** Radovanu, semidec., et. 4/4, 72 mp, 1986, renovat recent, usa metalica, aer conditionat, termopane, apometre. Pret usor neg. Fara intermediari. **63.000 €;** ☎0727.871.794 damian.valentina.e@gmail.com

145. **COMUNA 1 DECEMBRIE,** dec., et. 2/2, 80 mp, 1988, Ilfov, apartament confort 1, cu 3 camere (la 8 km de Bucuresti, transport Ratb, 2 linii maxitaxi), izolat complet, are centrala proprie si instalatia electrica refacuta complet in 2006, **28.000 €/;** ☎0764.409.369

146. **CONSTANTIN BRANCOVEANU** / Berceni dec., et. 2/4, 67 mp, 1977, vand apartament cu 3 camere, izolat termic, centrala propie, interior modern, parchet, gresie, usa metalica, in zona C-tin Brancoveanu, in apropierea Spitalului Budimex, **65.000 €;** ☎0768.648.516 simonatopoliceanu@yahoo.com

147. **CONSTANTIN BRANCOVEANU,** semidec., et. 3/4, 65 mp, 1979, constructie 1979, centrala termica, calorifere, acte, liber, **57.000 €;** ☎0733.301.600 razvan.cojocaru@reian.ro

148. **CONSTANTIN BRANCOVEANU,** Izvorul Crisului, dec., et. 1/4, 1975, imbunatatiri, curat, suprafata 67mp, are cadastru si intabulare, **59.000 €;** ☎0733.301.600 razvan.cojocaru@reian.ro

149. **COPOSU,** Bd., ultracentral si stradal, dec., et. 1/3, 70 mp, 1932, pretabil birou firma sau locuin??, orientare sud, nemobilat, baie si wc serviciu, centrala termica proprie, bloc 1932, L112, structura beton, 59 mp util, in plus boxa si balcon, **64.000 €;** ☎0755.750.111 2016propr3cam@gmail.com

150. **CORBEANCA,** dec., 92 mp, 2016, casa finalizata, 92 mp, parter + pod, 3 camere, 2 bai, la cheie, teren 300 mp, toate utilitatile: apa curenta, canalizare, electricitate, gaz, vecinatati: Balotesti, Buftea, Mogosoaia, Tunari, Pipera, Otopeni, **79.900 €;** ☎0769.060.006 robert@good-residence.ro www.good-residence.ro

151. **CORBEANCA,** DN 1, dec., 69 mp, 2016, ansamblu nou 2016, s+p+2, direct dezvoltator, comision 0%, garsoniere, ap 2 si 3 camere, curte cu parculet (zona verde) si zona recreere, finisaje, loc de parcare,

# Imobiliare vânzări 3 CAMERE

209. **DRUMUL TABEREI** Cetatea Histria, Bucla interior, semidec., et. 2/4, 66 mp, 1972, gresie, faianta, parchet, usa metalica, termopane, balcon inchis, liber, acces usor la mijloace de transport, gradinita, scoala, **57.900 €;** ☎0723.173.783/ 0723.510.200

210. **DRUMUL TABEREI** Plaza, et. 1/10, cf. 1, circular, liber, fara imbunatatiri, **56.500 €;** ☎0723.627.543

211. **DRUMUL TABEREI** spre Cotroceni, dec., et. 4/4, 76 mp, 1992, vand apt. lux, AFI Palace, 3 cam, 2 gr. sanitare, gresie, faianta, balcon inchis, bucatarie 11 mp, termopane, marmura/ parchet, apometre, repartitoare, renovat 2016, cu loc parcare, **95.000 €;** ☎+40758220339 claudia.bratosin@gmail.com

212. **DRUMUL TABEREI strada Bozieni, dec., 70 mp, 1978, apartament 3 camere, etaj 4, cu imbunatatiri, pret negociabil; ☎0764.156.515**

213. **DRUMUL TABEREI** Valea Ialomitei nr. 3, dec., et. parter/4, 70 mp, 1976, ap. 3 cam., centrala termica, aer cond., boxa, renovat integral; ☎0745.162.618

214. **Drumul Taberei Favorit,** semidec., 64 mp, Pozitie excelenta: statii RATB, viitoarea statie metrou, gradinite, scoli, centre comerciale! Geam la baie! Necesita renovare! Se accepta Prima Casa! **53.900 €;** ☎0773.937.217 ysaccosmin@evocasainvest.ro

215. **DRUMUL TABEREI,** dec., et. 1/6, 71 mp, 2015, Agentie imobiliara va prezinta la vanzare la pret convenabil si comision 0 de la cumparator imobil 3 camere cu finisaje de lux si loc de parcare inclus. Oferta este valabila pana la sfarsitul lunii, **70.500 €;** ☎0771.365.363 easyfinance.property@gmail.com

216. **DRUMUL TABEREI,** dec., et. 4/10, reabilitat, termopan, 2 balcoane, liber, intabulare, **53.900 €;** ☎0723.627.531

217. **DRUMUL TABEREI,** dec., et. 7/10, 74 mp, 1976, vedere mixta (2 balcoane), baie cu fereastra, usa metalica, tamplarie PVC, usi interioare schimbate, gresie (inclusiv in living si pe balcoan, **56.000 €/;** ☎0743.274.563 nina.toma@acorimobiliare.ro

218. **DRUMUL TABEREI,** dec., et. 6/10, 70 mp, cf. 1, usa metalica, gresie, faianta, parchet masiv,termopan, 2 balcoane, **62.000 €;** ☎0760.654.546/ 021.440.22.49

219. **DRUMUL TABEREI,** Valea Rosie, confort 1, semidec., constructie bloc 1976, suprafata totala 65 mp, etaj 1/4, contorizat apa, gaze, caldura, **65.000 €;** ☎0745.351.895/ 0723.351.895 tinaparaschiv@yahoo.com

220. **DRUMUL TABEREI,** Aleea Compozitorilor, dec., et. parter/10, 70 mp, 1974, ap. 3 cam., cf. 1, su-65, fara imb., liber, toate actele, ac. credit, **48.000 €;** ☎0731.136.698/ 0727.555.519 Confortspecial@yahoo.com

221. **DRUMUL TABEREI,** Auchan, Valea Calugareasca, semidec., et. 4/4, 66 mp, 1977, 3 camere, confort 1 , gresie, faianta, parchet, termopane, usa metalica, aer conditionat, bucatarie mobilata, credit, C+I, **53.500 €/;** ☎0730.556.914 ionnedea.khc@gmail.com

222. **DRUMUL TABEREI,** Bd. Timisoara, dec., et. 8/10, 56 mp, 1975, cf. 2, circular, contoar, liber, termopan, um, scara renovata. Accept credit, **43.000 €;** ☎0722.403.871/ 0730.125.005 falcimobiliare_roxana@yahoo.com

223. **DRUMUL TABEREI,** Bd. Timisoara, dec., et. parter/4, 68 mp, 1974, confort 1, P/4 inalt, renovat, gresie, faianta, parchet, usa metalica. Zona linistita, statia RATB Romancierilor, magazine, scoala, la 5 minute linia 41 si Plaza. Bloc semistradal, curat, contorizat. **58.000 €;** ☎0726.004.932/ 0769.179.338 avantageimobiliare@gmail.com

224. **DRUMUL TABEREI,** Brancusi, dec., et. 1/5, 73 mp, 2016, bloc nou, P+5, proiect demarat, termen de finalizare lunie 2017. Se preda finisat la cheie, g, f, p, t, um, isn, ien, usi interior lemn, centrala termica, se accepta credit, comision 0 cumparator. **69.000 €;** ☎0730.556.914 ionnedea.khc@gmail.com

225. **DRUMUL TABEREI,** Brasov, Piaza Romania, 5 min. metrou Militari Lujerului, dec., et. 1/10, 60 mp, confort 1 circular, fara imbunatatiri, geam la baie, doua lifturi, liber, negociabil, **54.000 €;** ☎0722.792.039 alexandru.barceanu@yahoo.com

226. **DRUMUL TABEREI,** Bucla, zona Raul Doamnei, dec., et. 2/4, 66 mp, 1972, confort 1, termopan partial, parchet, usa metalica, acces usor RATB, acte facute, accepta credit, **57.000 €;** ☎0722.222.667 contact@crisdima.ro

227. **DRUMUL TABEREI,** Chilia veche, dec., et. 1/4, 66 mp, 1972, confort 1, gresie, faianta, parchet, termopane, usa metalica, izolat termic, acte, pret negociabil. **64.000 €;** ☎0728.874.507 costinviziru.khc@gmail.com

228. **DRUMUL TABEREI,** Chilia Veche, dec., et. 5/10, 63 mp, 1980, confort 1, gresie, faianta, termopane, usa metalica, usi interioare schimbate, bucatarie mobilata, acte, negociabil, **60.000 €;** ☎0728.874.507 costinviziru.khc@gmail.com

229. **DRUMUL TABEREI,** Drumul Sarii, dec., et. 2/4, 84 mp, 1996, confort 1, renovat, gresiee, faianta, parchet, termopan, usa metalica, instalatie electrica si sanitara schimbate, usi interioare noi, mobilat si utilat, cadastru si intabulare, se accepta credit **89.500 €;** ☎0760.654.543/ 021.440.22.49

230. **DRUMUL TABEREI,** Favorit, semidec., et. 8/10, 65 mp, 1970, confort 1, circular, 2 lifturi, gresie, faianta, parchet, termopane, usa metalica, usi interioare schimbate, aer conditionat,geam la baie, bucatarie utilata, **56.300 €;** ☎0728.874.507 costinviziru.khc@gmail.com

231. **DRUMUL TABEREI,** Ghencea, dec., 70 mp, 2015, 2 bai, bloc stradal cu toate utilitatile, finisaje de calitate, contorizate, preturi promotionale, tva inclus, **58.500 €;** ☎0729.428.957/ 031.807.95.72 confortghencea@yahoo.com

232. **DRUMUL TABEREI,** Hanul Drumetului, semidec., et. parter/9, 65 mp, 1965, confort 1, 1 balcon, necesita imbunatatiri totale, 5 min. parc Moghioros, 2 min. Kaufland, Auchan. Usor negociabil. **47.900 €;** ☎0725.742.612 tina_ampera@yahoo.com

233. **DRUMUL TABEREI,** Mall Cotroceni, dec., et. 2/4, 80 mp, 2016, direct dezvoltator, imobil exclusivist P+4, septembrie 2016, finisaje lux, Bd. Timisoara, lift, posibilitate parcare. Ultimele 2 apartamente, **88.000 €;** ☎0744.622.131 carmenbusi@gmail.com

234. **DRUMUL TABEREI,** Moghioros. semidec., et. 1/10, 50 mp, 1980, ocazie, loc de parcare platit adp, zona linistita, acces rapid la scoala, ratb, liceu, apartamentul necesita imbunatatiri, accept credit. **42.000 €;** ☎0723.177.306

235. **DRUMUL TABEREI,** Orizont, 3 minute Afi Cotroceni, semidec., et. 2/4, 64 mp, 1966, cf. 1, imbunatatit, gresie, faianta, parchet, termopan, a/c, se vinde mobilat, cadastru, intabulare, accept credit, **65.000 €/;** ☎0734.830.800/ 0725.740.601

236. **DRUMUL TABEREI,** P-ta Valea Ialomitei, dec., et. 4/10, 72 mp, 1980, cf. 1, cu 2 balcoane, 2 grupuri sanitare, bloc mixt, construit dupa cutremur, bloc numeric, imbunatatiri g, f, parchet, termopane, um, aer conditionat, **57.900 €;** ☎0762.039.796 violetaimob@gmail.com

237. **DRUMUL TABEREI,** Parc Moghioros, semidec., et. 6/10, 45 mp, 1974, apartamentul se afla intr-o zona linistita, la 150 metri de parcul Drumul Taberei, **41.000 €;** ☎0726.307.078/ 0726.307.078

238. **DRUMUL TABEREI,** Prelungirea Ghencea, dec., et. 1/3, 70 mp, 2016, finisat la cheie, geam la baie, Ratb la 2 minute de mers pe jos, spatii comerciale la scara. Bonus locul de parcare. **54.000 €;** ☎0742.400.300

239. **DRUMUL TABEREI,** Raul Doamnei, dec., et. 10/10, 67 mp, proprietar, conf.1, parchet, gresie, faianta, termopan, contor gaze, balcon inchis 10 m, usa metalica antiglont, ☎0720.383.831

240. **DRUMUL TABEREI,** Romancierilor, dec., apartament 4 camere, bloc termizolat, 80 mp, constructie 1975, et. 4/4, **58.500 €;** ☎0741.160.332

241. **DRUMUL TABEREI,** Sibiu, Favorit, dec., et. 8/10, 65 mp, 1973, proprietar, ap. circular, mobilat partial, termopane, aer conditionat, repartitoare, apometre, gresie, faianta, parchet, usi interioare schimbate, bloc tip Z curat, liber, 2 lifturi, accept credit, neg., **56.000 €;** ☎0744.105.249

242. **DRUMUL TABEREI,** Targu Neamt, semidec., et. 8/10, 54 mp, 1970, confort 2 sporit, liber, fara imbunatatiri, cadastru, intabulare, fara datorii, acces transport, parc, piata, centre comerciale, **42.000 €/;** ☎0744.600.976/ 0736.463.258

243. **DRUMUL TABEREI,** Terra Park, dec., et. 8/9, 70 mp, 1978, confort 1, gresie, faianta, parchet, termopane, usa metalica, usi interioare noi, izolat termic, **69.000 €/;** ☎0728.874.507

244. **DRUMUL TABEREI,** Valea Argesului, semidec., et. 3/4, 70 mp, 1973, cf. 1, stradal, aer coditionat, balcon, boxa, acte, liber, usor discutabil. **54.500 €;** ☎0769.088.540 cioran_ginac@yahoo.com

245. **DRUMUL TABEREI,** Valea Argesului, dec., et. 8/10, 77 mp, 1974, complet finisat cu p+g+f, termopan, la 5 min de parc Moghioros, mijl trans in fata, metrou 3 min. Ap se vinde complet mobilat, **56.900 €/;** ☎021.324.23.69/ 0723.348.535 contact@siriusimobiliare.ro www.siriusimobiliare.ro

246. **DRUMUL TABEREI,** Valea Calugareasca, semidec., et. 7/10, 63 mp, 1975, confort 1, circular, 2 lifturi, gresie, faianta, parchet, termopane, usa metalica, bucatarie mobilata, loc parcare, acte, **55.000 €;** ☎0728.874.507 costinviziru.khc@gmail.com

247. **DRUMUL TABEREI,** Valea Oltului, dec., et. 3/5, 70 mp, 2016, direct dezvoltator, comision 0%, structura beton+caramida / finisaje de calitate la alegere, se accepta prima casa+credit ipotecar, 1 min. de Ratb 168, 8 min. de metrou, 3 min. de parc, **63.500 €;** ☎0773.961.530

248. **DRUMUL TABEREI,** Valea Oltului, cartier Brancusi dec., 71 mp, 2016, oferta valabila pana pe 15 noiembrie, bloc caramida, confort 1, 4/7, tamplarie Rehau, finisaje moderne la alegere, parcuri, acces RATB 168, statia de metrou Valea Ialomitei, centru medical, TVA inclus **68.400 €/;** ☎0729.349.080 office@ideal-residence.ro

249. **DRUMUL TABEREI,** Valea Oltului/ Valea Argesului, 70 mp, etaj 2/4, bloc reabilitat, liber, stradal, bucatarie mare (9 m), fara imbunatatiri, intabulare, Kaufland, Lidl, gradinita, piata, metrou. **57.900 €;** ☎0722.336.927 oarfamarius@yahoo.com

250. **EROII REVOLUTIEI** - Piata Progresul, dec., et. 9/10, 50 mp, 1975, 3 camere, renovat recent, gresie, faianta, parchet, termopan, instalatii schimbate, calorifere noi, aer conditionat, liber, **42.000 €;** ☎0788.430.749/ 0788.430.751

251. **FAINARI** -Precupetii Vechi, sector 2, dec., et. 1/2, 95 mp, 1935, vila la curte, 3 camere + 2 holuri + dependinte, proprietar, neg. **90.500 €;** ☎0728.007.317

252. **FERDINAND,** dec., et. 9/10, 66 mp, 1979, Mihai Bravu, luminos, bucatarie spatioasa, doua grupuri sanitare, nu mai are nevoie de imbunatatiri, doua grupuri sanitare cu geam, doar doua apartamente pe palier, posibilitate usoara de parcare, 1979, **74.500 €/;** ☎0736.111.000 contact@ionutpetianu.ro

253. **FERENTARI** semidec., et. 2/4, 36 mp, 3 cam., reabilitat termic, centrala, g, f, parchet, zona linistita, **23.000 €;** ☎0767.619.203

254. **FERENTARI** Imasului, et. 3/4, 3 cam., cf. 2, f, g, p, t, toate actele, toate imb., disc., **22.000 €;** ☎0763.071.785

255. **FETESTI** dec., et. 1/4, 99 mp, 2016, 3 camere foarte generoase, 2 balcoane, debara. Imobil nou, zona excelenta, la 12 min de metrou. Toate finisajele si dotarile incluse in pret, interfon, lift, parcari (contra cost), contorizari **90.000 €/;** ☎0731.510.853 laura.tone@zonadesud.ro

256. **FOISORUL DE FOC,** dec., 116 mp, 1920, 3 cam., renovabila, apartamentul se afla intr-o vila, **40.000 L;** ☎0731.167.214

257. **FUNDENI** Residence Fundeni, str. Doinei 44, dec., 75 mp, proprietar, rate la dezvoltator, imobil s+p+3e, Prima Casa, la cheie, finisaje la alegere, g, f, p, toate utilitatile, finalizare noiembrie 2016, www.residencefundeni.ro **64.000 €;** ☎0724.772.294/ 0722.150.440 niculaedanut2012@gmail.com

258. **FUNDENI,** spitalul, dec., 75 mp, 2016, bloc nou, ap. complet dec., caramida, finisaje si obiecte sanitare incluse, centrala individuala, calorifere, curte amenajata, zona linistita, comision 0, **55.000 €;** ☎0743.777.700 office@rfccity.ro

259. **GARA DE NORD** Spitalul Militar, Str. Mircea Vulcanescu, semidec., et. parter/1, 65 mp, ap. 3 cam. st- 65 mp, baie, buc, gaze, toate actele, **19.000 €;** ☎0727.555.519/ 0731.136.698 Confortspecial@yahoo.com

260. **GHENCEA BULEVARDUL,** dec., et. parter/4, vand ap. 3 cam., cf. 1, liber, la cheie, disc. **60.000 €;** ☎0774.060.093

261. **GIULESTI CALEA,** zona, semidec., et. parter/8, 58 mp, 1965, ap. 3 cam., fara imbunatatiri, intrare stradala, zona curata, bloc linistit, utilitati in apropiere, **55.000 €;** ☎0737.381.511 cristian.realtors@gmail.com

262. **GIULESTI,** George Vaslan, stradal, semidec., et. 6/9, 73 mp, 1967, 3 cam., cf. 1, fara imbunatatiri, foarte curat, **51.000 €/;** ☎0745.351.895/ 0723.351.895 tinaparaschiv@yahoo.com

263. **GIULESTI,** str. Caramidariei 39, 160 mp, sup. utila - 90 mp, supr. curte - 60 mp, curte pavata, toate imb., disc., ☎0760.512.989

264. **GIURGIULUI SOS.,** Ianga Lidl, dec., et. 3/10, 69 mp, 1977, proprietari, curat, bloc beton armat, cadastru, partial renovat. Pretul este negociabil si poate include mobilierul, acceptam credit, **57.000 €;** ☎0727.475.750 vladgabr@yahoo.com

265. **GIURGIULUI SOSEA,** dec., et. 8/10, 60 mp, 1986, termopan, gresie faianta, 2 A—aer conditionat, usa metalica, parchet, balcon inchis, bucatarie americana, loc de servit masa, modificari interior, merita vazut. **54.000 €;** ☎0759.021.109 sud_imob@yahoo.com

266. **GIURGIULUI SOSEA,** stradal, dec., et. 10, 70 mp, 1978, confort 1, terasa noua, lift nou, termopan, usa metalica, intabulare, liber, **45.500 €;** ☎0728.955.401

267. **GIURGIULUI,** Bacovia, acces metrou Eroii Revolutiei, semidec., et. 7/11, 63 mp, 1968, fara imbunatatiri dar cu potential deosebit, 2 balcoane, vedere mixta, contorizare individuala la gaze **49.900 €;** ☎0722.555.660

**268. GIURGIULUI, Farcasanca, et. 2/4, ap. 3 cam., cf. 2, g, f, p, t, neg. 29.000 €; ☎021.450.10.05/ 0731.783.402**

269. **GIURGIULUI,** Piata Progresul, semidec., et. 9/10, 50 mp, 1973, renovat, gresie, faianta, parchet, termopan, usa metalica, aer conditionat, curat, scara civilizata, liber, toate actele. Vecinatati: Berceni, Eroii Revolutiei, Brancoveanu, **41.000 €;** ☎0721.854.257/ 0765.487.485 cristian.imob@hotmail.com

270. **GORJULUI** Cernisoara, dec., et. 3/8, 70 mp, 1981, g, f, t, um, 2 g.s., vedere fata, partial mobilat, neg., **66.000 €;** ☎0725.652.395

271. **GORJULUI,** metrou, Cetatea de Balta, semidec., et. 3/4, 67 mp, cf. 1, curat, bloc 4 etaje, liber, toate actele, negociabil, **52.000 €;** ☎0728.777.132 office@ramax.ro

272. **GRIGORESCU -Metrou, piata, dec., et. 8/8, 60 mp, 1976, ocazie, bloc civilizat/ reabilitat, terasa izolata (hidro si termo), centrala, contoar gaz individual, dec., g, f, p, t, u.m., a.c, liber, acc. credit, toate actele, pret disc., 47.500 €; ☎0723.131.170/ 0762.665.991**

273. **GORGIUL** Ilioara, dec., et. 3/8, 56 mp, 1978, curat, fara imb., apropiere metrou, **59.500 €/;** ☎0773.910.634/ 0766.603.401

274. **GRIGORESCU,** Titan, semidec., 70 mp, 2017, imobil nou, demisol (parcare)+ p+3e+m, modern, direct dezv., accept credit bancar / ipotecar, predare decembrie 2017, 10 min. metrou, finisaje la alegere, centrala prop., geam Tripan, **57.500 €;** ☎0758.234.495 rusu.c@vbi.ro http://www.vbi.ro

275. **GRIGORESCU,** Trapezului, semidec., 108 mp, 2016, imobil nou demisol(parcare)+ p+2e+m, modern, direct dezv, accept credit bancar/ ipotecar, predare iulie 2017, 10 min. metrou, finisaje la alegere, centrala proprie, geam Tripan, **80.900 €;** ☎0758.234.495 rusu.c@vbi.ro www.vbi.ro

276. **GRIVITEI,** Berzei, la 2 minute de piata Matache, et. 1/4, 1939, RATB. la scara, metrou la 5 minute, bloc fara risc seismic, mezanin, 90 mpu, parchet masiv, termopan, 3 spatii depozitare mari, 2 grupuri sanitare. Negociabil **64.000 €;** ☎0742.400.300

277. **GROZAVESTI,** metrou, dec., et. 5/7, 75 mp, 2016, imobil nou, finalizat, locuit, apropiere Victoriei, Cotroceni, Afi Palace, la numai 2 min. de finisaje premium, buc inchisa, centrala, calorifere, ob. sanitare moderne, lift, interfon, **94.500 €;** ☎0766.248.513 alex_tredici@yahoo.com www.mcresidence.ro

278. **GROZAVESTI,** str. Econom Cezarescu, dec., 105 mp, 2016, 2 grupuri sanitare, etajul 1 cu finisaje de lux: parchet, faianta, gresie, centrala proprie la alegere. Merita vazut. Direct de la Proprietar. Rog seriozitate. **99.800 €;** ☎0744.836.653

279. **HERASTRAU** Cartierul Francez, Virgil Madgearu, dec., et. 3/5, 129 mp, 2006, particular, complet utilat premium, finisaje deosebite, parchet lemn, vedere libera, garaj, **250.000 €;** ☎0722.775.218 alexandradob@icloud.com

280. **HERASTRAU RESIDENCE** dec., et. 1/6, 164 mp, 2008, Soseaua Nordului, apartament deosebit 3 camere, **325.000 €;** ☎0721.521.345 viorelkat@yahoo.com

281. **IACOB ANDREI** SECTOR 5, semidec., 70 mp, 1980, PARTICULAR, AP. 3 CAMERE, CONFORT 2, ETAJ 3, DISCUTABIL, **25.000 €;** ☎0769.234.924

282. **IANCU DE HUNEDOARA,** Grigore Alexandrescu, Victoriei, semidec., et. 2/4, 61 mp, 1962, bloc reabilitat, parchet masiv, aer conditionat, fereastra baie, vedere est-vest, zona vile, 1 minut RATB, 4 minute metrou, scoala in zona, toate actele, eliberabil imediat. **94.500 €;** ☎0728.874.506

283. **IANCULUI** - Avrig semidec., et. 8/10, 66 mp, 1981, proprietar, reabilitat 2016, 2 balcoane de 5,71 mp, 2 debarale, 2 bai, usi interioare din lemn, bloc mixt si civilizat, 4 apartamente pe etaj, scara curata, **73.000 €;** ☎0747.031.764/ 0764.501.283 e.calota@yahoo.com

284. **IANCULUI PIATA,** metrou, dec., et. 4/10, 69 mp, 1978, reabilitat, liber, scara curata, spatios, luminos, 2 balcoane, geam la grupul sanitar, vedere mixta. Vecinatati: parc 2 minute, posta 3 minute, metrou 5 minute, Bucur Obor 8 minute. OVA 90033, **72.000 €/;** ☎0737.504.516 office@catalog-rezidential.ro

285. **IANCULUI,** semidec., et. 4/10, 68 mp, 1965, cf. 1, bloc fara risc seismic sau urgenta, cu gresie, faianta, parchet, usa metalica, termopan, renovat recent, bloc curat si ingrijit, metrou, **69.900 €;** ☎0749.199.195/ 021.252.16.05 ion@confortcasaimobiliare.ro

286. **IANCULUI,** 5 minute de metrou, dec., et. 7/10, 71 mp, 1977, stil vagon, imbunatatiri: parchet lemn masiv, gresie, faianta, bloc izolat termic, aer conditionat, cu vedere la parc. **85.000 €;** ☎0727.847.057 grioana.84@gmail.com

## Media şi Evoluţia preţurilor

## Vânzări ap. 3 camere

**Medie realizată în baza ofertelor publicate în ziarul Anunţul Telefonic**

| ZONA | 11 noiembrie 2015 | 11 noiembrie 2016 | % |
|---|---|---|---|
| 1 Decembrie | 66,911 | 64,683 | -3 % |
| Alba Iulia / O. Goga | 128,478 | 114,813 | -11 % |
| Aparatorii Patriei | 54,583 | 64,776 | 19 % |
| Apusului | 56,347 | 61,684 | 9 % |
| Armeneasca / Bd. Dacia | 74,242 | 98,986 | 33 % |
| Aviatiei | 113,235 | 122,214 | 8 % |
| Baba Novac IOR | 67,671 | 77,776 | 15 % |
| Baicului / Socului | 60,202 | 58,932 | -2 % |
| Baneasa | 106,645 | 121,370 | 14 % |
| Basarabia / Muncii | 69,032 | 72,359 | 5 % |
| Brancoveanu | 65,223 | 63,555 | -3 % |
| Bucurestii Noi | 72,734 | 62,389 | -14 % |
| Calarasilor | 100,500 | 107,905 | 7 % |
| Camil Ressu | 59,440 | 70,269 | 18 % |
| Cismigiu | 77,000 | 56,833 | -26 % |
| Cotroceni | 117,045 | 106,900 | -9 % |
| Crangasi | 61,972 | 67,161 | 8 % |
| Doamna Ghica | 60,318 | 62,823 | 4 % |
| Dristorului | 67,316 | 78,688 | 17 % |
| Favorit | 59,599 | 61,514 | 3 % |
| Ferdinand | 66,764 | 79,829 | 20 % |
| Ferentari | 35,413 | 37,486 | 6 % |
| Floreasca / Primaverii | 156,252 | 165,164 | 6 % |
| Fundeni | 66,125 | 71,700 | 8 % |
| Ghencea | 63,308 | 61,415 | -3 % |
| Giulesti | 59,315 | 50,393 | -15 % |
| Giurgiului | 46,114 | 46,450 | 1 % |
| Gorjului | 55,503 | 63,608 | 15 % |
| Grivita / Gara de Nord | 64,247 | 66,857 | 4 % |
| Grozavesti | 87,306 | 92,527 | 6 % |
| Herastrau | 196,750 | 214,223 | 9 % |
| Iancului | 66,088 | 80,900 | 22 % |
| Ion Mihalache | 86,738 | 91,644 | 6 % |
| Iuliu Maniu | 59,962 | 64,948 | 8 % |
| Lacul Tei | 81,575 | 77,571 | -5 % |
| Luica | 56,788 | 57,583 | 1 % |
| Margeanului | 52,808 | 49,338 | -7 % |
| Metalurgiei | 51,670 | 63,123 | 22 % |
| Mihai Bravu / Miraj | 73,088 | 88,980 | 22 % |
| Minis | 61,779 | 64,004 | 4 % |
| Moghioros | 53,676 | 51,710 | -4 % |
| Mosilor | 79,531 | 91,438 | 15 % |
| Nicolae Grigorescu | 65,959 | 67,484 | 2 % |
| Obor | 77,306 | 60,442 | -22 % |
| Obregia | 56,395 | 59,337 | 5 % |
| Piata Rahova | 55,178 | 54,830 | -1 % |
| Piata Romana | 89,858 | 111,028 | 24 % |
| Piata Sudului | 65,714 | 68,007 | 3 % |
| Piata Victoriei | 94,710 | 146,553 | 55 % |
| Plevnei / Stirbei Voda | 94,342 | 79,500 | -16 % |
| Razoare / Drumul Sarii | 78,114 | 78,629 | 1 % |
| Salaj | 37,545 | 39,798 | 6 % |
| Sebastian | 63,189 | 63,513 | 1 % |
| Stefan cel Mare | 81,401 | 73,925 | -9 % |
| Timisoara | 58,546 | 60,064 | 3 % |
| Tineretului | 83,061 | 85,327 | 3 % |
| Unirii | 112,993 | 131,771 | 17 % |
| Universitate | 75,165 | 85,750 | 14 % |
| Vacaresti | 75,119 | 80,702 | 7 % |
| Valea Oltului | 55,825 | 58,513 | 5 % |
| Virtutii | 67,565 | 74,735 | 11 % |
| Vitan Barzesti | 79,243 | 90,133 | 14 % |
| Vitan Mall | 97,575 | 87,600 | -10 % |

287. **IANCULUI,** metrou, dec., et. 5/10, 70 mp, bloc reabilitat, dec., parchet lemn masiv, faianta, gresie, termopan, aer conditionat, usa metal, geam baie, vecinatati. Obor, Mihai Bravu, Vatra Luminoasa, ova 89796 **79.000 €/;** ☎0737.504.516 office@catalog-rezidential.ro

288. **IANCULUI,** metrou, dec., et. 7/10, 72 mp, 1978, conf. 1, cu imbunatatiri g, f, p, t, um, ac, stradal, vedere laterala, spate, bloc reabilitat termic. **85.000 €;** ☎0749.199.196/ 021.252.16.05 lenus@confortcasaimobiliare.ro

289. **IANCULUI,** metrou, semidec., et. 4/10, 65 mp, 1963, etaj 4, termopane, bloc reabilitat, vedere spate, 100m metrou Piata Iancului, **54.000 €;** ☎0749.131.838 ciprian@confortcasaimobiliare.ro

290. **IANCULUI,** metrou, Mihai Bravu, semidec., et. 2/9, 68 mp, 1963, bloc reabilitat, scara foarte curata, vedere pe spate, curat, cu termopane, parchet masiv, se accepta si credit, ocazie. Oferta reala, **58.500 €;** ☎0737.089.919 marius.rusnac@conceptimob.ro www.conceptimob.ro

291. **IANCULUI,** Obor, semidec., et. 1/10, 67 mp, 1970, confort 1, cu 2 grupuri sanitare fara imbunatiri, liber, cu termopan, bloc reabilitat, fara risc seismic. **57.000 €;** ☎0773.910.634/ 0766.603.401

292. **IANCULUI,** str. Sachelarie Visarion, dec., et. 4/10, 65 mp, 1977, bloc reabilitat termic, gresie, faianta, parchet, termopan, usa metalica, zugravit recent, curat, acte, credit, pret discutabil, **68.000 €;** ☎0724.864.090/ 0728.325.355

293. **IG DUCA,** semidec., et. parter/5, 65 mp, 1950, parter ideal spatiu comercial (birou, notariat, salon) sau locuit. Zona foarte circulata cu posibilitati multiple, liber, neg., **71.000 €;** ☎0743.073.571 stcata@gmail.com

294. **INDEPENDENTEI SPLAIUL,** Grozavesti, Calea Plevnei, dec., et. parter/11, 114 mp, 2009, Move Real Estate va propune spre vanzare un apartament de 3 camere in Orhideea Gardens. Apartamentul este spatios si cuprinde 1 living cu 1 bucatarie open space 2 dormitoare si 2 bai, 91.11 mp utili, **145.000 €;** ☎0722.314.799/ 0725.216.379 carmen.iacomi@moverealestate.ro

295. **INDEPENDENTEI SPLAIUL,** Grozavesti, Calea Plevnei, dec., et. 11/11, 320 mp, 2009, Move Real Estate va propune spre vanzare/inchiriere 2 apartamente tip PentHouse de 3 camere in Complexul Rezidential Orhideea Gardens construite in anul 2009. Pret la inchiriere 4.500 € negociabil, **550.000 €;** ☎0722.314.799/ 0725.216.379 carmen.iacomi@moverealestate.ro

296. **ION MIHALACHE,** Kisellef, Turda, Herastrau, stradal bld. Ion Mihalache blocul cu Mega Image, dec., et. 10/11, 83 mp, bloc termoizolat 2014, bucatarie mobilata utilata, baie utilata, usi lemn, parchet, g, f, walk-in closet, ac, balcon inchis, usa metalica, liber, **99.000 €/;** ☎0770.910.525/ 0722.417.317

297. **IOR PARC,** Arena Nationala, 5 minute metrou Titan, semidec., et. 9/9, 63 mp, 1963, bloc reabilitat termic, stradal, confort 1, 2 dormitoare dec.e, renovat, 2 aer conditionat, loc parcare Adp, acte in regula, pret negociabil. **63.000 €;** ☎0763.273.721 imob.cristina@yahoo.com

298. **IULIU MANIU** dec., 76 mp, 2015, situat la 2 minute de statia Pacii, pe B-dul Iuliu Maniu, stradal, 3 camere, 76mp, 2 gr.sanitare, finisat la cheie. Complexul dispune de parc in interiorul ansamblului-paza/ supraveghere video, **83.500 €/;** ☎0757.578.681

299. **IULIU MANIU,** Pacii, Turbomecanica, 200 m de metrou, dec., 69 mp, 2016, ansamblu rezidential, 2 grupuri sanitare, 4/10, caramida porotherm, parc in interiorul ansamblului, parcare subterana, supraterana, paza, se accepta Prima Casa, **72.000 €;** ☎0757.578.681

300. **IULIU MANIU,** situat la 2 minute de statia Pacii pe B-dul Iuliu Maniu, dec., 76 mp, 2016, stradal, 3 camere, etaj 1/10, 2 grupuri sanitare, 2 lifturi, parc in interiorul ansamblului, parcare subterana / supraterana, paza / monitorizare video, **83.500 €/;** ☎0757.578.681

301. **IZVOR,** central, vis-a-vis Casa Poporului, 94 mp, etaj 2/2 + mansarda, termopan, parchet lemn, centrala, sobe teracota, 2 bai, ambele cu geam, balcon, garaj, stradal, langa Dambovita, parc Izvor, Cismigiu. **82.900 €;** ☎0722.336.927 oarfamarius@yahoo.com

302. **KAUFLAND** Mihai Bravu, 5 min. metrou Dristor, dec., 82 mp, dec., generos, beton + caramida, contorizat individual, bucatarie inchisa, balcon inchis, loc parcare subteran inclus in pret, imobil D+P+5E+6Th, predare sept. 2017, comision 0%, **121.000 €/;** ☎0799.999.696 dristorpark@gmail.com

303. **LACUL MORII** Militari, dec., 150 mp, 2012, 3 camere, 2 bai, mobilat lux, terasa 50 mp, parcare, negociabil. Agentie, **147.500 €;** ☎0722.502.292

304. **LACUL TEI,** dec., et. 7/10, 67 mp, 1976, renovat, gresie, faianta, parchet, termopane, geam la baie, se vinde mobilat, liber, vedere catre parc. Bloc si scara foarte curate **72.000 €/;** ☎0722.458.071/ 0728.183.188 imobcentrale@yahoo.ro

305. **LACUL TEI,** Domino, et. 7/10, 70 mp, 1977, planul 2, 3 cam., zona verde, cf. 1, fara imb., 2 balcoane, baie geam, bloc reabilitat 2016, termopane, **63.000 L;** ☎0723.378.858

306. **LACUL TEI,** Grigore Moisil, (Tuzla), 3 cam., cf. 2 sporit, bloc reabilitat, curat, gresie, faianta, usa metalica, exclus intermediar, zona linistita, disc., **61.500 €;** ☎0744.318.102

307. **LACUL TEI,** Parcul Circului, dec., et. 8/10, 72 mp, 1976, renovat 2016, totul nou, contorizat, instalatii sanitare/electrice schimbate, se accepta credit, toate actele, liber. Vecinatati: Ştefan cel Mare, Obor, Barbu Vacarescu, Doamna Ghica. OVA84109, **69.900 €;** ☎0731.324.660 office@catalog-rezidential.ro

308. **LIVIU REBREANU,** dec., et. 8/10, 70 mp, 1970, confort 1, gresie, faianta, parchet, termopan, usa metalica, acte la zi, renovat recent, bloc reabilitat termic, vis s vis de mall Park, **77.000 €;** ☎0766.752.162 office.rezo@gmail.com

309. **LUJERULUI,** Militari, dec., et. parter/2, 82 mp, 2008, particular, unicat, cu gradina. Living, 2 dormitoare, dressing, debara, boxa, loc parcare, curte cu gazon. Scoli, gradinite, metrou, Cora, mall la 10 min. **99.000 €;** ☎0723.583.959

310. **MAGHERU,** semidec., et. 10/11, 103 mp, 1938, vedere superba. Apartament 3 camere, 2 bai, cu vedere panoramica superba la 360 grade, situat pe Bd Gh. Magheru, 80 mp utili plus 22 mp terasa, langa Piata Romana, instalatiile electrice sunt schimbate, necesita renovare, **83.000 €;** ☎0756.256.934 andreeaimobiliare@yahoo.com

311. **MAGURELE,** et. parter/2, 75 mp, situat in bloc nou P+2 etaje, curte de 80 mp. Are toate utilitatile necesare, apa curenta, gaz,curent electric, g, f, p. Este situat in centrul orasului. **59.500 €/;** ☎0760.654.549/ 021.440.22.49

312. **MIHAI BRAVU** intersectie cu Pache Protopopescu, str. Lunguletu nr. 6, bl. D14, semidec., et. 1/9, 70 mp, 1968, 3 camere, 2 grupuri sanitare, neamenajat, anvelopat termic, **64.000 €;** ☎0724.021.140

313. **MIHAI BRAVU,** Kaufland, dec., et. 2/5, 80 mp, 2017, comision 0%, parcare inclusa, dezvoltator, bucatarie inchisa, bloc din caramida, centrala proprie, finisaje de calitate superioara, parcare demisol inclusa, tva inclus. Vizionari si in week, **114.000 €/;** ☎0722.248.933 viorel.iosifescu@gmail.com

314. **MIHAI BRAVU,** Kaufland, la 5 min metrou Dristor, dec., 82 mp, 2016, beton + caramida, contorizate individual, bucatarie inchisa, balcon inchis, loc parcare subsol inclus in pret, imobil d+p+mz+4e, predare sept. 2017, comision 0%, **117.000 €;** ☎0799.999.696 contact@dristorpark.ro dristorpark.ro

315. **MIHAI BRAVU,** pe Soseaua Mihai Bravu, aproape de intersectia cu Calea Vitan, semidec., et. 6/8, 73 mp, 1988, vedere la parc, un balcon, 2 bai, debara, bloc reabilitat 2016, construit in 1988, renovat si mobilat complet, **83.000 €;** ☎0786.339.583 nyky.imobiliare@gmail.com

316. **MIHAI BRAVU,** str. Gradinarilor 48A, 5 min. de metrou, dec., et. parter/9, 393 mp, 2015, direct dezvoltator, comision 0%, suprafata utila 130 mp, terasa 262 mp, finisaje la alegere. Pret 180000 euro + t

# Imobiliare vânzări 3 CAMERE

350. **MILITARI,** Auchan, dec., 60 mp, 2016, apartament 3 cam., caramida Porotherm 30 cm, structura dala groasa placa dubla de 20 cm, tamplarie aluminiu Cortizo cu bariera termica, termopan duplex, fereastra la baie, loc parcare gratuit, **42.992 €;** ☎0733.822.822 contact@transparentresidence.com transparentresidence.com

351. **MILITARI,** Bd. Uverturii, dec., et. 1/5, 72 mp, 2016, 2 grupuri sanitare, bucatarie inchisa, finisaje de calitate superioara, centrala proprie, lift, spatiu de joaca si agreement comision 0%, **70.500 €;** ☎0742.400.300

352. **MILITARI,** Chiajna dec., et. parter/3, 100 mp, 2015, padure, bloc nou, oferta dezvoltator, confort 1, p+3, parter + curte, la cheie bucatarie inchisa centrala piscina, cartier privat vav padure zona rezidentiala, **57.000 €/;** ☎0721.366.816 damarimobiliare@gmail.com

353. **MILITARI,** chiar la metrou Gorjului, semidec., et. 3/4, 67 mp, zona cu multa verdeata, curat, liber, negociabil, toate actele, **52.000 €;** ☎0728.777.132 office@ramax.ro

354. **MILITARI,** Complex Apusului, 70 mp, 1973, particular, etaj 4, renovat total, zugravit, cu toate imbunatatirile, instalatie sanitara si electrica, schimbate, bucatarie 12 m, liber, langa piata, metrou. **59.500 €;** ☎0736.595.147 gigiciufu@yahoo.com

355. **MILITARI,** Gorjului metrou, Scoala Generala 309, dec., et. 4/4, 71 mp, 1983, bloc 1983 reabilitat termic, apartament complet imbunatatit: centrala termica, instalatii inlocuite, aparate aer conditionat, usi inlocuite, posibilitate vanzare complet mobilat/ utilat. Comision 0% **60.000 €;** ☎0726.077.077 office@zoomcity.ro

356. **MILITARI,** Gorjului, semidec., et. 2/8, 71 mp, 1980, 2 bai, 2 lifturi, etaj inferior, potrivit pentru locuit sau pentru inchiriat. Cash/ credit **65.000 €/;** ☎0729.743.521 kmgimobiliare@gmail.com

357. **MILITARI,** Gorjului, dec., et. 1/8, 75 mp, 1982, cf. 1, 2 grupuri sanitare, 3x aer conditionat, imbunatatiri, termopan, gresie, parchet, usa metalica, bloc contorizat, liber, zona linistita, merita vazut, pret neg. **62.500 €;** ☎0722.779.430/ 0737.384.412

358. **MILITARI,** Gorjului, dec., et. 1/8, 68 mp, 1979, g, f, p, t, um, Ac, tapet. 2 grupuri sanitare. Poate sa ramana mobilat si utilat. Langa metrou, piata scoala, negociabil. **63.999 €/;** ☎0760.654.542/ 021.440.22.49

359. **MILITARI,** Gorjului, Moinesti, Lidl Moinesti, semidec., et. 1/3, 60 mp, 2016, bloc finalizat, bucatarie open space, centrala proprie, zona de case, acces rapid metrou si R.A.T.B., balcon deschis, comision 0%, **61.000 €;** ☎0742.400.300

360. **MILITARI,** la doar 2 minute de statia de metrou Pacii, dec., 72 mp, 2016, apartament in bloc nou, spatios, bucatarie inchisa, balcon, finisaje la alegere, contorizare individiala, solutii tehnice moderne, **77.000 €/;** ☎0757.578.680 adrian@rotarpark.ro

361. **MILITARI,** langa metrou, 200 m, dec., 69 mp, 2016, ansamblu rezidential, 2 gr. sanitare, P+10, 2 lifturi, 8 persoane scara, compartimentare caramida Porotherm, finisate la cheie, se accepta credit bancar. **72.000 €;** ☎0757.578.681

362. **MILITARI,** Metro, str. Tineretului 58, dec., et. 1/3, 55 mp, 2016, direct dezvoltator, bloc nou beton, caramida, balcon 4.2mp, predare la cheie, finisaje la alegere, g, f, p, t, um, centrala termica, reducere plata cash 50 €/mp, comision zero. **47.000 €;** ☎0721.283.643 alinagabriella2002@yahoo.com

363. **MILITARI,** metrou Pacii, dec., et. 7/8, 84 mp, 2000, imobil nou, 2 bai, loc parcare, gresie, faianta, parchet, termopan, centrala imobil. Vecinatati: Preciziei, Autogara Militari, Bulevardul Iuliu Maniu, Drumul Taberei. OVA90917 **107.500 €;** ☎0731.324.659 office@catalog-rezidential.ro

364. **MILITARI,** Moinesti, proprietar, dec., et. 1/8, 70 mp, 1981, 5 min. metrou, RATB, scoala, gradinita, piata. Pret negociabil, **63.000 €;** ☎0788.976.190/ 0724.373.602

365. **MILITARI,** Residence, Complex, Sector 6, dec., et. 3/8, 76 mp, 2011, este renovat complet si este compus din: living si bucatarie open space, baie, hol, 2 dormitoare, debara. **65.000 €;** ☎0729.025.777 anamaria.dragus1@gmail.com

**366. MILITARI, Rezervelor Militari, dec., 73 mp, 2016, 3 camere, ansamblu de locuinte situat la doar 5 minute de statia de metrou Pacii. Finalizare luna octombrie 2016. Pret negociabil, 61.650 €; ☎0734.125.125/ 0721.128.128 office@mtresidence.ro www.mtresidence.ro**

367. **MILITARI,** Rezervelor, Auchan, dec., et. 4/7, 74 mp, 2016, Ansamblu rezidential nou, situat la capatul masini 138,178, acces metrou statia Pacii/Preciziei, centru comercia Auchan, gradinita si scoala primara. Predare completa la cheie. Neg., **61.900 €/;** ☎0721.128.128/ 0734.125.125 office@mtresidence.ro

368. **MILITARI,** Rezervelor, Weiner Palada 50, dec., 86 mp, 2016, dezvoltator, 2 balcoane, 2 bai, dormitor matrimonial, caramida, contorizat, CT, utilitati, parcare, parc, finisaje la alegere, mij. transp, credit **66.000 €/;** ☎0768.147.217 pacii_residence@yahoo.ro

369. **MILITARI,** Rosu dec., 66 mp, 2015, Complex Rezidential Art City, P+3+M, bloc cu lift, bloc mixt, garsoniere, apartamente cu 2 camere si 3 camere, **54.500 €/;** ☎0729.481.840/ 0761.028.046/ 0748.221.317 eurocasaro@gmail.com www.eurocasaimobiliare.ro

370. **MILITARI,** Sector 6, Bucuresti dec., et. demisol/5, 70 mp, 2013, demisol inalt, complet utilat si mobilat lux, caldduros iarna, racoros vara, drumul belsugului, la 2 statii RATB de metrou Pacii. Neg, mobila Lems pe comanda. totul nou. **61.000 €;** ☎0756.020.990/ 0723.283.252 bogdan.vana@anconi.ro

371. **MILITARI,** statia Apusului, dec., et. 7/8, 70 mp, 1978, 3 cam. proprietar. Urgent. Negociabil, **71.000 €;** ☎0723.247.266

372. **MILITARI,** str. Lujerului, dec., et. 5/10, 72 mp, 1979, cf. 1, renovat recent cu imbunatatiri de calitate: termopan, g, f, um, parchet, usi interior noi, instalatii noi, partial mobilat, luminos si primitor, zona verde linistita, **69.000 €/;** ☎0737.061.611/ 0762.040.874 carmenspontan@yahoo.com

373. **MILITARI,** Uverturii, dec., et. 5/8, 70 mp, 1983, 3 cam., bloc reabilitat, 2 bai, renovat, luminos, centrala termica proprie, pozitie excelenta, 5 min. metrou, Piata Gorjului, Veteranilor, parcare, **70.000 €/;** ☎0723.835.151 ramona.isache@westmount.ro westmount-imobiliare.ro

374. **MILITARI,** Uverturii, Dezrobirii, dec., et. 7/8, 72 mp, 1984, confort 1, doua grupuri sanitare, termopan, gresie, faianta, parchet , curat, eliberabil repede, Se accepta credit. **60.000 €/;** ☎0743.274.563 nina.toma@acorimobiliare.ro

375. **MILITARI,** Veteranilor, etaj 4/10, vedere mixta, geam la baie, 2 balcoane, termopan, parchet lemn masiv, zugravit, intabulare, aproape de piata, metrou, Cora. **58.900 €;** ☎0722.638.934 gigiciufu@yahoo.com

376. **MIRCEA VODA,** stradal, dec., et. 4/8, 76 mp, 1997, renovat, vedere mixta, **132.000 €;** ☎0733.683.446

377. **MIRCEA VULCANESCU,** sector 1, semidec., et. parter/1, 65 mp, 1960, ap. in vila situat la parter, compus din 3 cam., hol, baie, bucatarie, utilitati, liber, toate actele, **19.000 €;** ☎0731.136.698/ 0727.555.519 Confortspecial@yahoo.com

378. **MOSILOR CALEA,** Pizza Hut, dec., et. 5/10, 80 mp, 1982, 2 bai, 2 balcoane din care 2 inchise, etaj 5/10, imobil 1982,este reabilitat. Apartamentul este intr-o stare buna, **105.000 €/;** ☎0748.972.547 madalina.tatu@reian.ro

379. **MOSILOR,** Fainari, dec., et. 1/2, 96 mp, 1940, 3 apartamente in vila, bine impartit, dec., 2 bai, 2 holuri din care unul patrat, parchet din lemn masiv, pret discutabil, zona de case/ vile, metrou Obor, oferta reala, ocazie, **88.900 €/;** ☎0743.041.701 bogdan.cirlan@cityestate.ro

380. **MUNCII PIATA** Campia Libertatii dec., 1980, particular vand 3 cam., bloc reabilitat, 2 gr. cu geam, toate imbunatatiriile, pret disc. **89.000 €;** ☎0727.145.882

381. **MUNCII PIATA,** Decebal, pe Mihai Bravu, stradal, dec., et. 6/8, 79 mp, 1990, 2 bai cu geam, centrala proprie, loc de parcare ADP, vedere mixta, acte la zi. Vecinatati: Calea Calarasilor, Piata Alba Iulia, Dristorului. OVA 62521, **95.000 €;** ☎0737.504.516 office@catalog-rezidential.ro

382. **MUNCII,** 300m metrou Piata Muncii, semidec., 45 mp, 2016, direct dezvoltator, comision 0%, 2 camere, metrou, 45,65 mp utili, terasa 5,10 mp, 66.200 euro + tva, finisaje incluse in pret, zona metrou Piata Muncii, locuri de parcare subteran. Contact, **66.200 €;** ☎0786.700.902/ 0786.700.901 vanzari@globalcityresidence.ro www.globalcityresidence.ro

383. **MUNCII,** Calea Calarasilor, dec., et. parter/8, 90 mp, 1993, anexa de 9 mp, 2 grupuri sanitare, gresie, faianta, parchet, vedere mixta, scara curata, 7 minute metrou, **100.000 €/;** ☎0732.135.470

384. **NATIONALA ARENA,** la numai 3 min. de metrou Muncii dec., 110 mp, 2016, apartamente 3 tipuri diferite, cu suprafete de 90 mp, 92 mp si 110 mp. Direct dezvoltator, comision 0%, finisaje premium la alegere, locuri de parcare subteran obtional **126.000 €/;** ☎0786.700.902/ 0786.700.901 vanzari@globalcityresidence.ro

385. **NERVA TRAIAN** dec., et. 3/8, 80 mp, 1990, apartamentul are 2 bai. Scara blocului foarte curata, **109.990 €;** ☎0735.883.449 alina@centralimobiliare.ro

386. **NERVA TRAIAN** -Vlaicu Voda, dec., et. 1/11, 79 mp, 2015, imobil nou, dat in folosinta in 2015, cu o arhitectura rafinata si executie de nivel occidental, 2 bai, 1 balcon, proaspat finisat, finisaje si dotari lux, acte, liber, **112.990 €;** ☎0784.259.742/ 0726.787.221 eugenbalan08@gmail.com

387. **NERVA TRAIAN,** dec., et. 1/5, 75 mp, 2017, direct de la dezvoltator, bloc nou s+p+4 cu lift, cu bucatarie inchisa, aproape de metrou. Din caramida, 10% reducere la cash. Parcare, vizionari de luni pana duminica, 0 comision, **101.250 €;** ☎0722.248.933 viorel.iosifescu@gmail.com

388. **NERVA TRAIAN,** dec., et. 1/4, 80 mp, 2017, direct de la dezvoltator, bloc nou S+P+4 cu lift, cu bucatarie inchisa, aproape de metrou. Din caramida. 10% reducere la cash. Parcare, vizionari si in weekend. 0 comision, **101.250 €;** ☎0722.248.933 viorel.iosifescu@gmail.com

389. **NERVA TRAIAN,** metrou Timpuri Noi 7 min., dec., et. 4/5, 78 mp, 2015, bloc nou stradal, etaj 4/5, vedere fata,toate imbunatatirile, finisaje la alegere, centrala termica, 2 balcoane, 2 grupuri sanitare, zona centrala, parcare subterana contra cost, **115.000 €;** ☎0758.323.323 adrianstanciu@imobservicecenter.ro

390. **NERVA TRAIAN,** strada Foisorului, dec., et. 3/5, 90 mp, 2009, bloc nou, apartament compus din living, bucatarie, dormitor matrimonial cu baie si dressing, dormitor, baie, balcon, loc parcare suprateran inclus in pret, finisaje de calitate, paza 24/24 h, **112.000 €;** ☎0724.543.014 cristian@theosimob.ro www.theosimob.ro

391. **NICOLAE GRIGORESCU** 3 minute metrou, dec., et. 3/4, 76 mp, 1980, termopan, balcon inchis cu termopan, zona linistita, cadastru, intabulare, **59.000 €/;** ☎0724.278.376

392. **NICOLAE GRIGORESCU** metrou la 4 minute, stradal, dec., et. parter/8, 60 mp, 1976, 3 camere, stradal retras, linistit, spatiu verde, gresie, faianta, parchet, termopan, balcon, urgent, **54.000 €/;** ☎0740.246.872/ 0723.399.229

393. **NICOLAE GRIGORESCU,** dec., et. 1/3, 67 mp, 2014, zona de case, mobilat, utilat complet, centrala proprie, aer conditionat nou, toata aparatura electrocasnica inca in garantie, tot mobililierul, canapea toate noi facute pe comanda. **84.000 €;** ☎0723.661.054 david.mihai2509@gmail.com

394. **NICOLAE GRIGORESCU,** Postavarului, semidec., et. 2/4, 75 mp, 1967, foarte spatios, foarte curat, parchet, gresie, faianta, geam baie, toate actele, scare curata, **71.500 €;** ☎0732.135.470

395. **NICOLAE TITULESCU,** Alexandru Ioan Cuza, str. Petru Rares, dec., et. 3/4, 70 mp, 1940, 75 mp utili + boxa subsol 15 mp + boxa pod 20 mp, in total 110 mp, centrala termica, parchet lemn masiv, instalatii sanitare si electrice noi, **59.800 €;** ☎0787.859.952/ 0753.014.509

396. **NORDULUI SOSEAUA,** complex rezidential Herastrau Residence, Parcul Herastrau, dec., et. 1/5, 114 mp, 2009, finisat, faianta, marmura Italia, ac, izolat, tamplarie aluminiu, certificare energie clasa A, **204.500 €/;** ☎0753.088.272/ 0752.272.006 agb@secure-management.eu

397. **NORDULUI,** Herastrau, 131 mp, ap. 3 camere, complet mobilat utilat, renovat, loc de parcare in garaj, 3 terase, particular, **235.000 €;** ☎0760.145.034

**398. OBOR Masina de Paine, semidec., et. 8/10, 68 mp, mobilat, 55.950 €; ☎0726.565.130/ 0722.417.617**

399. **OBOR** Str Avrig, semidec., et. 2/10, 64 mp, 1964, cf I, liber, acte la zi, 2 gr. sanitare, fara imbunatatiri, bloc anvelopat, fara risc seismic, **59.500 €/;** ☎021.253.01.13/ 0745.087.966 office_treibrazi@yahoo.com

400. **OBOR,** D-na Ghica, dec., et. 4/8, 80 mp, 1989, proprietar, renovat recent, mobilat modern, bloc reabilitat termic, negociabil, **93.500 €;** ☎0725.547.323

401. **OBOR,** Masina de Paine vav Kaufland, metrou 5 min., semidec., et. 5/10, 67 mp, 1971, loc civilizat, pe mijloc, renovat recent integral, g, f, p, t,um, parchet natural,cadastru, intabulare, **64.900 €;** ☎021.688.08.67/ 0722.614.867

402. **OBOR,** metrou Obor, dec., 83 mp, 2015, balcon 8 metri patrati, **99.000 €/;** ☎0752.196.391 georgiana.vanzari@gmail.com

403. **OBOR,** metrou, parc, Colentina, semidec., et. 3/10, 67 mp, 1973, spatios, vedere mixta, fara imbunatatiri, scara curata, bloc civilizat, contorizare, bloc in reabilitare, acte la zi, liber, apropiere Stefan cel Mare, Mosilor, M. Bravu, scoala, gradinita, liceu, parc, piata, merita **61.500 €;** ☎0744.314.315/ 021.252.33.22 iancului@excesimobiliare.ro www.excesimobiliare.ro

404. **OCTAVIAN GOGA** Unirii, dec., et. 2/4, 80 mp, 2017, direct de la dezvoltator, bloc nou s+p+4 cu lift, dec.a cu bucatarie inchisa, aproape de metrou. Din caramida. 10% reducere la cash. Parcare, vizionari si in weekend. 0 comision, **101.250 €;** ☎0722.248.933 viorel.iosifescu@gmail.com

405. **OCTAVIAN GOGA,** Bulevard, nr. 23, dec., et. 8/8, 90 mp, 1996, renovat februarie, mobilat si utilat, totul nou. **120.000 €;** ☎0755.111.131 mihaela_melinte@yahoo.com

406. **OLTENITEI,** Park Residence, dec., et. 7/7, 111 mp, 2016, ultimile 3 apartamente, 2 de 4 camere si unul de 3 camere, pret 85.000 euro inclus loc parcare, respectiv 69000 euro, cadastru, intabulare, certificat energetic, proprietar, **65.500 €;**

407. **OTOPENI,** Odai, dec., et. 1/3, 98 mp, 2016, bloc nou TVA 0, comision 0, persoana fizica, bucatarie inchisa, living spatios 35 mp, 2 bai, 2 balcoane, terasa comuna, 2 locuri de parcare, zona foarte linistita. **74.000 €;** ☎0720.515.729 stanciulucianflorin@gmail.com

408. **OTOPENI,** str. Polona, dec., et. parter/1, 70 mp, 1976, bloc gen vila reabilitat termic, centrala proprie, terasa 40 mp amenajata, garaj, loc parcare pivnita ap. cochet cu camere luminoase, mijloace de transport, gradinita, scoala in apropiere, **69.500 €;** ☎0721.240.317 foianugabriela59@gmail.com

409. **OZANA,** dec., et. 1/3, 76 mp, 2017, foarte spatios, situat in ansamblu nou, la distanta de 100 m de statia de tramvai. Dispune de finisaje de lux si dotari incluse in pret, centrala, termopane, contorizari. **76.000 €;** ☎0737.000.036 loredanaionescu@zonadesud.ro

410. **PACHE PROTOPOPESCU,** Izvorul Rece, semidec., et. 1/2, 103 mp, 1930, apartament elegant in vila situat la etajul 1/p+2, 4 camere inalte si luminoase, baie, bucatarie mobilata, boxa 10m demisol, renovat integral, parchet salcam masiv, centrala Ferroli, comision 0%, **122.500 €/;** ☎0730.252.252 contact@amaliatudor.ro www.amaliatudor.ro

411. **PACHE PROTOPOPESCU,** Traian, semidec., et. 1/4, 77 mp, 2016, zona centrala, apartament nou, centrala termica individuala, calorifere, finisat la cheie, usa metalica, comision 0, TVA inclus in pret, **105.000 €/;** ☎0727.722.222 office@theconcept.ro www.theconcept.ro

412. **PACII** metrou dec., 76 mp, 2015, stradal, 3 camere, etaj 1/10, 2 grupuri sanitare, complexul dispune de parc in interiorul ansamblului, parcare subterana/ supratena, paza/ monitorizare video, **83.500 €/;** ☎0757.578.681

413. **PACII,** metrou, dec., 76 mp, 2016, imobil nou - situat la 200 m de satia de metrou Pacii, ofera apartament cu 3 camere, etaj 3/10, complet finisat la alegere, centrala termica, obiecte sanitare. bransat la toate utilitatile sectorului 6. **83.200 €/;** ☎0757.578.682 razvan@rotarpark.ro

414. **PALLADY,** dec., et. 1/5, 89 mp, 2016, ap. 3 camere foarte spatios, ansamblu de lux, la 13 min de metrou. Se preda la cheie cu finisaje si dotari premium: gresie, faianta, parchet, centrala proprie si calorifere, obiecte sanitare, contoare, **81.600 €/;** ☎0737.000.036 loredanaionescu@zonadesud.ro

415. **PALLADY,** dec., et. 1/3, 74 mp, 2017, living 21 mp, 150 m pana la statia de tramvai. Constructie noua, predare la cheie cu finisaje lux, centrala termica, termopane, bai echipate, lift, interfon. Finalizare mai 2017. **73.550 €;** ☎0731.510.853 laura.tone@zonadesud.ro

416. **PANDURI,** adiacent, dec., et. 4/8, 74 mp, 1992, renovat, mobilat si utilat, neg., **97.500 €;** ☎0733.683.446

417. **PANDURI,** vis a vis de Spitalul Theodor Burghele, dec., et. 6/8, 70 mp, 1990, bloc mixt, vedere mixta, multiple imbunatatiri, bucatarie mobilata, ID 252131, **95.000 €/;** ☎021.317.20.92/ 0725.445.510 radu.toma@houseproviders.ro

418. **PANTELIMON** semidec., et. 2/3, 72 mp, 2011, 2010, spatioase, ideal familie, centrala proprie, contorizare individuala, finisaje superioare, loc joaca copii in complex, magazine apropiere, bucatarie cadou, **58.400 €/;** ☎0723.705.282 diana@nextdoor.ro

419. **PANTELIMON** semidec., et. 1/3, 122 mp, 2010, ideal familie, bucatarie cadou, 2 balcoane, 2 bai, centrala proprie, contorizare individuala, comision 0, **78.000 €/;** ☎0725.579.406 diana@nextdoor.ro

420. **PANTELIMON** -Cora, dec., et. 2/10, 3 cam. cf. 1, bloc reabilitat, cadastru, balcon mare, foarte civilizat, stradal, neg. **55.000 €;** ☎0768.418.685

421. **PANTELIMON** Mall, Chisinau, dec., et. 12/17, 86 mp, 1979, stradal, vedere spate, panorama, foarte spatios, 2 balcoane, living mare, geam la baie, termopan, bloc reabilitat, 3 lifturi **68.000 €;** ☎0723.399.229/ 0740.246.872

422. **PANTELIMON** vis a vis spital, dec., et. 8/10, 72 mp, 1976, cf. 1, vedere stradala, bloc reabilitat, scara civilizata, geam la baie, bucatarie mare. Necesita renovare, **53.900 €;** ☎0770.881.658

423. **PANTELIMON,** semidec., et. 5, conf. 2, gresie, faianta, termopan, renovat, liber, negociabil, **42.000 €;** ☎0734.127.969

424. **PANTELIMON,** dec., et. 3/3, 80 mp, 2015, zona rezidentiala, **45.000 €;** ☎0785.500.050 Dragosdragos707@yahoo.com

425. **PANTELIMON,** spital, dec., et. 8/10, 68 mp, 1976, confort 1, stradal, fara imbunatatiri, **53.000 €/;** ☎0773.910.634/ 0766.603.401

426. **PANTELIMON,** stradal, 3 minute Mega Mall, Mega Image, dec., et. 5/10, 80 mp, 1979, confort 1, spatios, cu imbunatatiri, reabilitat, acte, accepta credit, **66.000 €;** ☎0767.916.177 dariahouse2006@gmail.com

427. **PANTELIMON,** stradal, vis-a-vis spital Sf. Pantelimon, dec., et. 1/10, 66 mp, 1986, confort 1, 2 grupuri sanitare, cu imbunatatiri, gresie, faianta, parchet, termopan, usa metalica, acte, credit. **65.000 €;** ☎0767.916.177 dariahouse2006@gmail.com

428. **PANTELIMON,** Titan, dec., 73 mp, 2011, direct dezvoltator, comision 0%, ap. cu 3 camere: supraf. de 65-92 mpu, la care se adauga terase intre 6-9 mp+boxa subsol intre 10-30 mp+bucatarie mobilata si utilata, preturi intre 53.500-78.000 E (TVA inclus), **53.500 €;** ☎0725.579.406

429. **PANTELIMON,** Vergiliu, et. 9/10, 53 mp, propietar, urgent, renovat recent, zona cu toate facilitatile:langa scoli, 100 m. spital, Ratb, magazine Cora, Brico Depot, **57.500 €;** ☎0746.145.263/ 0771.227.015 mustafaozge@hotmail.com

430. **PETRE ISPIRESCU,** dec., et. 2/4, 68 mp, 1980, particular, semimobilat, 2 bai, debara, balcon deschis, ultima renovare 2012, scara f. ingrijita, in vecinatate: verdeata, liceu, hypermarketuri, la 15 min. de Piata Unirii. Accept credit, **65.000 €/;** ☎0728.208.025

**431. PIEPTANARI Mall, semidec., et. 5/10, direct proprietar, negociabil, 68.000 €; ☎0757.411.911**

432. **PIPERA** Drumul Potcoavei, Carina Rezidence, dec., et. 3/5, 100 mp, 2013, apartament 3 camere, doua bai, bucatarie open spate, finisaje de calitate, mobilat si utilat complet, balcon spatios, lift, parcare, paza permanenta, **200.000 €;** ☎0726.444.496 office@eisol.ro

433. **POLITEHNICA,** complex Quadra Place, 10 min. metrou, semidec., et. 1/11, 110 mp, 2009, cartier rezidential de lux, paza si servicii de administrare permanente, renovat recent, utilat in totalitate si mobilat partial, 3 ac, 2 balcoane, loc de parcare, **129.000 €/;** ☎0769.295.125

434. **POLONA,** 3 camere, baie, bucatarie, D+P+M, 75 mp pe nivel, este amenajat doar parterul, ocazie, **75.000 €;** ☎0732.698.434/ 0763.523.436

435. **POPESTI LEORDENI,** dec., et. 2/2, 95 mp, 2009, metrou IMGB, Drumul Fermei metrou Leonida, ap. in vila, etaj 2/2 +pod, finisaje moderne, g, f, p t, centrala termica, utilitati, parcare 2 locuri, strada privata, accept credit, urgent, **66.900 €/;** ☎0753.055.677

436. **PRELUNGIREA GHENCEA** dec., et. 9/10, 75 mp, 1970, confort 1, camere mari, balcon urias 10 mp, vedere panoramica deosebita libera, toate actele efectuate, discutabil, **48.900 €/;** ☎0721.092.835 ionut.tudorsimobiliare@gmail.com

437. **PRELUNGIREA GHENCEA,** dec., et. parter/2, 94 mp, 2016, apartament 3 cam. foarte spatios si luminos, dispunere E-S-V, aces direct gradina proprie cu foisor. 2 locuri de paracre adiacente gradina. **65.000 €/;** ☎0765.211.966 contact@e-nou.ro www.e-nou.ro

438. **PRELUNGIREA GHENCEA,** et. 6/13, 90 mp, 2016, bloc nou, extra finisaje superioare lux, 2 grupuri sanitare, centrala termica, repartitoare caldura, loc de parcare + 2 boxa 19 mp **65.000 €;** ☎0764.066.418/ 00491623168583 tavlasmanos@yahoo.de

439. **PRELUNGIREA GHENCEA,** langa Cartierul Latin, semidec., et. 4/4, 156 mp, 2016, la cheie, loc de parcare, locatie usor accesibila, interfon, supraveghere video, lift, loc de joaca, toate utilitatile, zona linistita, **69.900 €/;** ☎0736.344.200 contact@hera-residence.ro

440. **PROGRESUL PIATA** sos. Giurgiului, dec., et. 10/10, proprietar, ap. 3 cam.; ☎031.429.39.10

441. **PROGRESULI PIATA,** Berceni, semidec., et. parter/11, 57 mp, 1973, proprietar, parter inalt. Renovat si mobilat. Centrala proprie. Parcare. Usa exterior si usi interior schimbate. Instalatii sanitare si electrice schimbate, **57.000 €;** ☎0734.301.750 Fisteamariana.mf@gmail.com

442. **RAHOVA** - Margeanului, et. 3/4, 36 mp, cf. 3, f, g, p, t, centrala noua, intabulare, neg., **26.000 €;** ☎0723.949.182/ 0784.558.669

443. **RAHOVA** - Sebastian, semidec., et. 6/8, 1986, 2 gr. sanitare, ins, ine, f, g, t, ac, um, balcon inchis, izolat interior si exterior, 2 lifturi, scara curate, acte, acc. credit, **70.000 €;** ☎0721.703.310

444. **RAHOVA** -Barca, dec., et. 7/8, 70 mp, cf. 1, curat, imbunatatiri, **53.000 €;** ☎0723.949.182/ 0784.558.669

445. **RAHOVA** -Sebastian, Liceul Bolintineanu, dec., et. 7/10, 70 mp, 1985, 3 cam., 2 grupuri sanitare, fara imbunatatiri, vedere spate, **52.500 €;** ☎0733.835.836

446. **RAHOVA** strada si statia Baciului dec., et. 9/10, cf. 1, proprietar vand ap. 3 cam. la pret de 2 neg., **45.000 €;** ☎0762.419.967/ 0769.879.539

447. **RAHOVA PIATA,** dec., et. 2/8, 67 mp, 3 camere, renovat partial, **57.000 €;** ☎0763.070.130/ 0747.953.488

448. **RAHOVA PIATA,** dec., et. 4/8, 74 mp, 1984, imbunatatiri, 2 grupuri sanitare, ID 254679, **59.000 €;** ☎021.317.20.92/ 0725.445.510 melania.gadaleanu@houseproviders.ro

449. **RAHOVA,** semidec., 79 mp, 2015, Alexandriei, complex peste 1.200 de locatari, Penny, Mega Image, farmacie, beauty salon, RATB, parc, loc joaca, spatii verzi, teren fotbal, strazi asfaltate, constructie sigura, iluminat public, finisaje perfecte, **66.900 €/;** ☎0720.533.409 wrp@premiumimobiliare.ro www.wrp.ro

450. **RAHOVA,** semidec., 74 mp, 2016, Alexandriei, Scandinavia Residence, cu loc parcare in proprietate. Peste 1.500 de locatari deja,14 blocuri construite. Toate facilitatile. Costuri mici la intretinere. Fara taxe de mentenanta. Vino sa vezi, **59.900 €;** ☎0720.533.409 wrp@premiumimobiliare.ro www.wrp.ro

451. **RAHOVA,** Alexandriei, 100 m de piata, dec., et. 10/10, 70 mp, 1980, 3 camere, confort 1, 2 balcoane cu termopan, amenajat, gresie, parchet, t, usa metalica 2 aer conditionat, bucataria open space extinsa, acte, negociabil, **56.000 €/;** ☎0730.556.914 www.imozone.ro

452. **RAHOVA,** Cap. Ivan Anghelache, dec., et. 1/10, 69 mp, 1977, confort 1, complet renovat, usa metalica, termopane, gresie, faianta, parchet, etc, acces rapid mijloace publice, acte la zi, persoana fizica, **61 €;** ☎0732.138.599 andrei_lacatus07@yahoo.com

453. **RAHOVA,** Petre Ispirescu, situat in zona statiei de tramvai Petre Ispirescu, dec., et. 6/10, 70 mp, 1984, mai multe detalii pe www.apartament-vanzare.ro **68.000 €;** ☎0799.315.011 vadrian@gmail.com

454. **RAHOVA,** Pucheni, sector 5, dec., 54 mp, 2016, oferta, complex rezidential, corp B, inclus in pret mobila bucatarie: canapea, biblioteca living, mobilat dormitor, hota, plita, cuptor, frigider, masuta sticla, bloc nou caramida, et. 6/10, lift, **44.800 €/;** ☎0729.349.080 office@ideal-residence.ro

455. **RAHOVA,** Pucheni, sector 5, dec., 54 mp, 2015, pret promotional, parcare cadou, complex rezidential, corp B, et. 6/10, finisaje la alegere, obiecte sanitare, centrala proprie, tamplarie exterioara Rehau, usa metalica antiefractie, buncar antiatomic, **43.700 €/;** ☎0729.349.080 office@ideal-residence.ro

456. **ROMANA** bloc coloane dec., et. 2/9, 80 mp, 1978, proprietar, pe colt, fara risc seismic, total renovat, cu vedere spre Sharaton, gresie, faianta, parchet, toate de cea mai noua generatie, termopane, usa metal, boxa 25 mp, **110.000 €/;** ☎0728.061.799 pecolt22@gmail.com

457. **ROMANA PIATA** -Piata Victoriei, semidec., et. 4/4, 60 mp, 1935, particular, vand apartament ultracentral, renovat 2016, mobilat si utilat modern. Imbunatatiri: gresie, faianta, parchet, aer conditionat, termopan, retea electrica si termica inlocuite 2016, **75.000 €;** ☎0726.315.899/ 0727.990.049 leonteanifinanciarentina@gmail.com

458. **ROMANA PIATA,** semidec., et. 2/9, 104 mp, 1982, bloc deosebit, ultracentral, bloc McDonalds, vedere mixta, 4 terase, termopan, aer conditionat. Metrou Romana 1 minut. Hotel Sheraton 1 min., **134.899 €;** ☎0724.722.472 bbc.romania@gmail.com

459. **ROMANA PIATA,** Central, semidec., et. 7/8, 72 mp, 1979, 2 bai, 2 balcoane din care 2 inchise. Starea imobilului este buna, **130.000 €/;** ☎0748.972.547 madalina.tatu@reian.ro

460. **ROMANA PIATA,** Dacia, Polona, ultracentral, dec., et. 1/6, 100 mp, 3 camere, imobil diplomati, complet renovat, luminos, pozitie excelenta, boxa, apropiere metrou, exceptional, **105.000 €/;** ☎0723.835.151 ramona.isache@westmount.ro westmount-imobiliare.ro

461. **ROMANA,** et. 2/8, 103 mp, 1982, generos, 4 balcoane, 2 bai, dressing, hol mare la intrare, amenajat, parchet masiv de lemn, usa metalica, termopan, vedere panoramica, balcon la fiecare camera, **134.900 €/;** ☎0720.892.834 f.dumitriu@dionimobiliare.ro

462. **ROMANA,** Dorobanti, Calea Victoriei, semidec., et. 4/5, 96 mp, 2004, un apartament deosebit si placut, cu iz interbelic, plus spatii de depozitare, 122mp, imobil const. 1934 consolidat de PMB 2004, fara legea 112 comision 0. ☎0726.077.077 office@zoomcity.ro

463. **ROSU,** Militari, dec., et. 6/6, 91 mp, 2012, apartament 3 camere mobilat si dotat lux, situat pe malul lacului Morii cu suprafata totala de 141 mp dintre care suprafata utila 91 metri patrati, terasa 47 metri patrati, 2 bai si un balcon inchis, **149.000 €/;** ☎0772.143.869 dianculescu2009@yahoo.com

464. **SEBASTIAN,** dec., et. 1/8, 70 mp, 1986, confort 1, 2 grupuri sanitare, termopan inclusiv balcon, bloc reabilitat recent, blocul este amplasat stradal dar ap. are vedere pe spate (liniste), actele pregatite vanzare, **55.000 €;** ☎0723.177.306

465. **SEBASTIAN,** vis-a-vis Electromagnetica, dec., et. 3/8, 68 mp, 1986, conf.1, 2 grupuri sanitare, toate imbunatatirile. Negociabil, **64.000 €;** ☎0733.383.900/ 0768.509.570/ 0733.381.800

466. **SECTOR 6,** Auchan- Militari, dec., 70 mp, 2016, ap. 3 camere, parter cu balcon inalt, loc parcare gratuit, baie cu geam exterior, placa 20 cm, caramida 30 cm, fara grinzi, izolat vata bazaltica, finisaje la alegere plafon 30 euro/mp, **59.781 €/;** ☎0725.210.210 contact@transparentresidence.ro www.transparentresidence.ro

467. **SECTOR 6,** Drumul Taberei 109, semidec., et. 3/4, 65 mp, 1971, ap. 3 cam., zona parc, Moghioros, pret neg.; ☎0723.551.559

468. **SECTOR 6,** Metro Militari, dec., 76 mp, 2016, apartament 3 camere, loc parcare gratuit, tamplarie aluminiu Cortizo, geam termopan duplex, baie cu geam exterior, finisaje la alegere, plafon 30 euro/mp, bucatarie inchisa, **65.646 €/;** ☎0725.210.210 contact@transparentresidence.ro www.transparentresidence.ro

469. **SINAIA,** ultracentral, dec., et. 1/3, 73 mp, 1950, apartament 2 camere 44 mp si garsoniera 29 mp, separate prin curte de cca 100 mp, avand bai proprii, in vila. Nu se vand separat. Pret negociabil. **65.000 €;** ☎0734.036.661 alyna.stanculescu@yahoo.com

470. **SPITALUL FUNDENI,** dec., et. 2/3, 82 mp, 2016, Bloc nou, ap. complet dec., caramida, finisaje si obiecte sanitare incluse, centrala individuala, COMISION 0 **67.900 €;** ☎0743.777.700 office@rfccity.ro

471. **SPLAIUL UNIRII,** dec., 85 mp, 2016, va oferim spre vanzare acest apartament de 3 camere, situat intr-o locatie ideala, la doar 5 minute de statia de metrou Mihai Bravu. Pret promotional. Consultati site www.meridian-house.ro, **120.000 €/;** ☎0725.652.660/ 0767.442.626 office@meridian-house.ro www.meridian-house.ro

472. **STEFAN CEL MARE,** Obor, 2 minute metrou, semidec., et. 2/10, 71 mp, 1975, liber, parchet lemn masiv, termopan, aer conditionat, baie cu geam, usa metal

# Imobiliare vânzări 4 CAMERE

523. **TITAN,** Th. Pallady, 8 min. metrou 1 Decembrie 1918, dec., et. demisol/3, 56 mp, imobil nou, fin. Sept 2016, D+P+3E, la cheie, beton, caramida, lift, gresie, faianta, parchet, t, usa metalica centr. proprie, accept credit, com. 0, tva 5% inclus, **47.500 €;** ☎0769.437.775/ 0766.104.953/ 0766.104.953 amaliarezident@yahoo.com

524. **TITAN,** Trapezului semidec., et. 3/4, 77 mp, 2016, Acte gata, imobil finisat, spatios, zona deosebita, 10 min de metrou. Toate finisajele incluse, centrala termica, contorizare, termopane, lift. Direct dezvoltator, comision 0% **71.000 €;** ☎0731.510.853 laura.tone@zonadesud.ro

525. **TRACTORUL** dec., 65 mp, 2016, Mall Coresi, dezvoltator, comision 0%, apartament 3 camere, etaj 2, 69 metri patrati, balcon 4 metri patrati, bloc 2016. Apartamentul are finisajele incluse in pret, tva inclus, **49.000 €;** ☎0752.196.391 georgiana.vanzari@gmail.com

526. **TRACTORUL,** semidec., 79 mp, 2016, la 5 min. de Mall Coressi, apartament 3 camere, cu balcon de 5 metri patrati, Complex American Dream, comision 0 de la dezvoltator, **58.920 €;** ☎0752.196.391 georgiana.vanzari@gmail.com

527. **TRACTORUL,** dec., 70 mp, 2017, vand apartament 3 camere, termen de finalizare februarie 2017, **52.372 €;** ☎0752.196.391 georgiana.vanzari@gmail.com

528. **TRAFIC GREU,** Mall Liberty, dec., et. 4/8, 84 mp, 1991, cu imbunatatiri, 2 grupuri sanitare, 2 balcoane, ID 251863 **89.000 €;** ☎021.317.20.92/ 0725.445.510 melania.gadaleanu@houseproviders.ro

529. **TRAPEZULUI,** Ozana, dec., et. 2/4, 79 mp, 2016, 2 balcoane, zona linistita la 10 min de metrou. Toate finisajele si dotarile incluse in pret, structura de beton, compartimentare cu caramida si izolatie termica la exterior. **77.000 €;** ☎0737.000.036 loredanaionescu@zonadesud.ro

530. **UNIRII** bulevard Nerva Traian, dec., et. 2/4, 80 mp, 2017, direct de la dezvoltator, bloc nou S+P+4 cu lift, cu bucatarie inchisa, aproape de metrou. Din caramida. 10% reducere la cash. Parcare, vizionari si in weekend. 0 com., **101.250 €;** ☎0722.248.933 viorel.iosifescu@gmail.com

531. **UNIRII** bulevard nr. 62, intersectia cu Nerva Traian, dec., et. 2/7, 81 mp, 1995, 2 balcoane, 2 bai cu aerisire naturala, 2 camari, ac in fiecare camera, usa metalica, nemobilat, vedere spate, orientare sud, acte la zi, proprietar, **145.000 €;** ☎0724.228.976

532. **UNIRII** Splai, Mihai Bravu, metrou, parc Tineretului, dec., et. 2/4, 83 mp, 2016, comision 0%, dezvoltator, bloc din caramida, centrala proprie, finisaje lux, locuri de parcare. Se fac vizionari si in weekend, **115.500 €/;** ☎0722.248.933 viorel.iosifescu@gmail.com www.apartamentenoi0comision.ro

533. **UNIRII SPLAIUL,** Mihai Bravu, dec., et. 2/4, 86 mp, 2017, zona linistita, bucatarie inchisa, complet finisat, centrala proprie, compartimentare din caramida, comision 0, **120.000 €/;** ☎0727.722.222 office@theconcept.ro

534. **UNIRII,** semidec., et. 2/10, 95 mp, 2000, Traian, bloc antiseismic stradal, vedere mixta, 2 balcoane, 2 sanitare, amenajat gresie, faianta, parchet, t, aer conditionat, usa metalica dependinte, boxa, parcare, paza permanenta, negociabil, **150.000 €/;** ☎0727.987.855 romangheorghe.ro@gmail.com

535. **UNIRII,** adiacent, dec., et. 6/8, 76 mp, 1992, amenajat decent, paza, **115.000 €;** ☎0733.683.447

536. **UNIRII,** Alba Iulia, dec., et. parter/2, 90 mp, 2009, apartament 3 camere in vila p+2 suprafata 90 mp constructie 2009 apartamentul se afla intr-o curte comuna cu 2 familii civilizate dar are intrare separata si detine un teren de 200 mp concesionat, **127.000 €;** ☎0773.910.634/ 0766.603.401

537. **UNIRII,** Biblioteca Nationala, dec., 77 mp, 1998, vs Camera de Comert, Mircea Voda, vanzare apartament Nerva Traian, la 7 min. de metrou Timpuri Noi. Vec: Splaiul Unirii, Octavian Goga, Zepter, Decebal, Mall Vitan, Alba Iulia, Cantemir, Ultracentral. **91.500 €;** ☎0736.382.928 contact@ultracentralimobiliare.ro

538. **UNIRII,** Bulevardul, Nerva, dec., et. 2/4, 80 mp, 2017, direct de la dezvoltator, bloc nou s+p+4 cu lift, cu bucatarie inchisa, aproape de metrou. Din caramida, 10 % reducere la cash. Parcare vizionari si in weekend, 0 comision, **101.250 €;** ☎0722.248.933 viorel.iosifescu@gmail.com

539. **UNIRII,** Nerva Traian in spatele blocului loto dec., et. 3/8, 78 mp, 1988, str. Emil Garleanu, foarte spatios, renovat de la zero, toate instalatiile noi, complet mobilat si utilat, discutabil, acc credit, scara impecabila, hol tip h, vedere mixta, **122.000 €;** ☎0725.540.400 vlad.trimbitasu@gmail.com

540. **UNIRII,** Octavian Goga, dec., et. 8/8, 80 mp, 1995, recent renovat, totul nou, mobilat/utilat complet, bucatarie open space, un grup sanitar, usor negociabil. Vec: Nerva Traian, Alba Iulia, Decebal. **120.000 €;** ☎0799.936.443/ 0773.384.277 cosmin.andrei@iness-intermed.ro

541. **UNIRII,** Rond Alba iulia, dec., et. 5/8, 83 mp, 1990, vedere mixta. 2 grupuri sanitare. 2 balcoane. Intrare din Rond. Scara cu paza. Bloc monolit. Zona centrala. Mijloace de transport, cafenele, restaurante, banci. Pretul este discutabil. **145.000 €;** ☎0721.133.883/ 0773.889.470

542. **UNIRII,** Sfanta Vineri, dec., et. 6/8, 79 mp, 1990, 2 balcoane, vedere dubla, liber, cadastru, intabulare, 2 bai; ☎0733.683.448

543. **UNIRII,** Splai, Mihai Bravu, metrou, parc Tineretului, dec., et. 4, 160 mp, 2016, nou, dezvoltator, terasa 80 metri patrati, curte 47 metri patrati, bucatarie inchisa, bloc din caramida, centrala proprie, finisaje lux, locuri de parcare, **169.000 €/;** ☎0722.248.933 viorel.iosifescu@gmail.com www.apartamentenoi0comision.ro

544. **UNIRII,** Tribunal, Mamulari, dec., et. 1/1, 105 mp, 1940, curte comuna, 2 proprietari toata vila, intrare separata, fara risc seismic, acte in regula, posibilitate etajare, mansardare, pretabil birou avocati, activitati comerciale, **110.000 €;** ☎0726.664.381 valentin.florea85@yahoo.com

545. **UNIRII,** Zeptter, O.Goga, dec., et. 8/8, 76 mp, 1995, lux, complet mobilat si utilat lux, totul nou, gresie, faianta, parchet, termopan, aer conditionat, vedere mixta, stradal, scara curata, **120.000 €;** ☎0725.073.075 valentinacalitoiu.imob@gmail.com

546. **UNIVERSITATE,** semidec., et. parter/2, 80 mp, 1950, apartament 3 camere situat central, zona Universitate, langa fosta Ambasada a Americii, strada Nicolae Filipescu, nr. 49, aflat intr-o vila P+2, **65.000 €;** ☎0726.429.821

547. **UNIVERSITATE,** dec., et. 1/5, 82 mp, 2016, metrou km 0, imobil exclusivist 2016, in curs de finalizare, suprafete vitrate generoase, bucatarie inchisa, optional loc de parcare, in apropiere de Romana, Centrul Vechi, ideal investitie, +TVA, **164.000 €/;** ☎0742.265.640/ 0785.232.323 oana@euroinvest.ro www.euroinvest.ro

548. **UNIVERSITATE,** Carol, Armeneasca, semidec., et. 3/7, 60 mp, 1961, vedere mixta, bulevard si gradina blocului, centrala proprie. Imobil fara probleme seismic, liber, cadastru si intabulare. **70.000 €;** ☎0720.011.960 nicolae.imobiliare@yahoo.com

549. **UNIVERSITATE,** Piata Rosetti, dec., et. 6/9, 123 mp, 1950, apartament 3 camere, imbunatatiri g, f, p, t, aer conditionat, acte in regula, pret discutabil, **107.000 €;** ☎0727.090.488 radu@proestate.ro

550. **URGENT,** et. 1/4, ap. 3 cam., nou, la cheie, liber, imb., cu balcon, **60.000 €;** ☎0774.060.093

551. **VACARESTI,** Tineretului, dec., et. 2/10, 91 mp, 2017, bloc nou, pret promotional, complet finisat, obiecte sanitare in bai, aer conditionat, biblioteca in ansamblu, comision 0, **84.276 €/;** ☎0727.722.222 office@theconcept.ro www.theconcept.ro

552. **VATRA LUMINOASA,** Lt. Victor Manu, semidec., et. 8/10, 83 mp, 1972, confort 1 sporit, 2 grupuri sanitare, 2 balcoane, bloc cu 2 lifturi, imbunatatiri partiale, bloc civilizat, zona excelenta, **89.900 €/;** ☎0747.111.633/ 0722.459.956 iacobsorin02@yahoo.com

553. **VICTORIEI CALEA,** Splai, semidec., et. 1/9, 1961, curat, fara imbunatatiri, vedere intrare Calea Victoriei, ideal birou, cabinet, sediu firma, stomatologie, **71.000 €/;** ☎0728.676.350 imobcont@gmail.com

554. **VICTORIEI PIATA** ultracentral, Piata Romana, semidec., et. 4/5, 123 mp, 2004, un apartament deosebit si placut, cu iz interbelic, la etajul 4 din 5, 96mp utili, plus spatii de depozitare 122mp, imobil const. 1934 consolidat de PMB 2004, fara Legea 112 Comision 0%, ☎0726.077.077 office@zoomcity.ro

555. **VICTORIEI PIATA,** Sfintii Voievozi, et. 2/3, 100 mp, duplex, un apartament/ nivel, luminos, renovat complet, elegant, mobilat/ utilat, boxa, pozitie excelenta, vec: Piata Romana, **138.000 €;** ☎0723.835.151 ramona.isache@westmount.ro westmount-imobiliare.ro

556. **VIRTUTII,** Splaiul Independentei, et. 7/8, 82 mp, 2016, bloc nou, 8 etaje, cu lift, finalizat, izolat termic, la 2 minute de bulevard, 10 minute de metrou, se preda finisat complet, centrala termica proprie, se accepta credit, comision 0 de la cumparator. **91.500 €;** ☎0742.400.300

557. **VITAN** Splaiul Unirii, la 7 min metrou Mihai Bravu, dec., 86 mp, 2016, 2 bai, contorizat individual, bucatarie inchisa, balcon inchis, parcare subterana Inclus? in pret, lift hidraulic, imobil S+P+4E, predare iulie 2017, **120.000 €;** ☎0733.976.712 prohilrezidential@gmail.com prohilrezidential.ro

558. **VITAN MALL,** Calea Vitan, dec., et. 5/8, 78 mp, 1989, confort 1, 74 mp utili, 2 bai, 2 balcoane, o debara, cu imbunatatiri, vedere mixta. Disponibilitate: imediata. **90.000 €;** ☎0786.339.583 nyky.imobiliare@gmail.com

559. **VITAN,** dec., et. 1/9, 73 mp, 2012, Mall, Zizin 10A, Zizin Residence, gresie, parchet, t. aluminiu, usa metalica, jaluzele electrice, contorizat complet, Mega Image parter, oferta proprietar, tva aplicabil, preturi incepand de la 90.000 €+ tva 5%, **90.000 €/;** ☎0753.088.272/ 0752.272.007 info@secure-homes.ro www.secure-homes.ro

560. **VITAN,** Calea, Mall, Casa de Pensii, dec., et. 4/8, 78 mp, 1989, geam baie, loc parcare, instalatii schimbate, schimbate, calorifere noi, termopane, pret negociabil, ☎0722.732.975 axadomenii@yahoo.com

561. **VITAN,** Mall, dec., et. parter/10, 90 mp, 1986, parter inalt, cf. 1 sporit, intrare stradala Mihai Bravu, vav Kaufland, vedere mixta, bloc stradal, balcon mare, pivnita, 2 bai mari, termopan, bloc in reabilitare, parc, apropiere Metrou 3 min., **82.500 €;** ☎0758.323.323 adrianstanciu@imobservicecenter.ro

562. **VLAD TEPES** parc, et. 1/5, 105 mp, 2009, 3 camere, bloc nou, 3 balcoane, 2 bai, centrala + garaj, boxa, **155.000 €;** ☎0722.706.779

563. **VOLUNTARI** -Ilfov, dec., et. 1/4, 65 mp, 2006, Str. Crinului (Primaria veche), ap. 3 cam., **55.000 €;** ☎0723.485.675/ 0722.305.901

## Apartamente 4+ camere

1. **1 DECEMBRIE,** Auchan, dec., et. 2/4, 82 mp, 1971, 4 camere, 2 bai, gresie, faianta, parchet, termopan, renovat, curat, bloc reabilitat, boxa la subsol, **70.000 €/;** ☎0732.135.470

2. **1 MAI** dec., et. parter/3, 166 mp, 2016, apartamente noi , lux, 2-3-4 camere, +penthaouse, 2 minute metrou 1 Mai, curte-gradina, optional) suprafete 75-166mp, bucatarii inchise, parcari, boxe, terase,bai aerisite,preturi de la 70.000 euro, cash,credit **70.000 €/;** ☎0764.180.048/ 0762.279.705

3. **13 SEPTEMBRIE** Marriott, Str. Sabinelor, dec., et. parter/8, 95 mp, 1989, particular, liber, stare buna, vizita imediat, pozitie excelenta, firma sau locuit, scara ingrijita, **139.000 €;** ☎0733.080.302

4. **13 SEPTEMBRIE CALEA** Marriott, dec., et. 3/8, 100 mp, 1989, bloc monolit, cf. 1, hol H, su 91 mp, 2 wc, 3 balcoane, 2 logii, 1 boxa, vedere mixta, renovat complet, 3 ac, particular, neg., **133.000 €;** ☎0732.832.282

5. **13 SEPTEMBRIE,** Calea, Marriott dec., et. 4/8, 100 mp, 1990, particular, cf. 1, ST 100 mp, cu 4 balcoane, 2 grupuri sanitare, renovat, mobilat partial, aere conditionate, 1 boxa, negociabil **129.000 €;** ☎0723.158.543/ 0722.299.293

6. **13 SEPTEMBRIE,** Catedrala, Palatul Parlamentului, stradal, dec., et. 7/9, 100 mp, 1984, livingul vederea pe fata, 3 dormitoare cu vederea pe spate, renovat complet 2016, parcare, sau inchiriere, **185.000 €;** ☎0744.648.490 stefimobiliare@yahoo.com

7. **13 SEPTEMBRIE,** Marriott, dec., et. 9/9, 105 mp, 1983, luminos, amenajat decent, scara monitorizata video, **137.000 €;** ☎0733.683.447

8. **ALBA IULIA,** adiacent, dec., et. 6/8, 95 mp, 1988, 4 camere, exclusivitate, 2 bai cu geam, 2 balcoane, curat, acte la zi, loc de parcare la primarie, aproape de metrou si transport RATB, bucatarie mare cu balcon, spatii de depozitare, scara curata cu doua lifturi, negociabil, superurgent, vizionare oricand, cheile sunt disponibile in agentie, **108.000 €;** ☎0723.019.495/ 0723.675.365 contact@imobiliareaxa.ro

9. **ALEXANDRIEI** sos. Rostar, dec., et. 2/3, 165 mp, 2013, tip duplex, scara interioara, 5 cam, 3 bai, 3 balcoane, loc parcare, finisaje la alegere. Vecinatati Rahova, Drumul Taberei, 25 min. pana in Unirii. Posibilitate rate la vanzator. Neechipat 58.000 euro, **72.000 €;** ☎0722.299.594 mondoconsaf@yahoo.com

10. **ARMENEASCA,** Carol, et. 2/3, 137 mp, etaj 2/ P+3, fara risc seismic, fara bulina, parchet original, glasvanduri cu geam de cristal,centrala proprie, loc parcare in curte, bucatarie mobilata si utilata, **134.900 €;** ☎0748.237.236/ 021.252.16.05 marian@confortcasaimobiliare.ro www.confortcasaimobiliare.ro

11. **AVIATIEI,** Nicolae Caramfil 34, bl. XD, dec., et. 3/4, 88 mp, 1987, 4 camere, 3 aer conditionat, gresie, faianta, termopan, mobilat. In aprilie 2017 blocul se reabiliteaza termic, se poate verifica la Primaria sector 1 **165.000 €;** ☎0722.830.362

12. **BANEASA,** Str. Belizariei la 100 m de intrarea in Parcul Herastrau, dec., et. 3/4, 119 mp, 1980, vand apartament 5 camere. Blocul este izolat si apartamentul are termopane, **165.000 €;** ☎0720.400.240

13. **BASARABIA** - Vergului, dec., et. 9/10, 85 mp, 1978, 4 camere, confort 1, gresie, faianta, termopan, bloc anvelopat termic, scara de bloc curata, civilizata, acte ok, **72.500 €;** ☎0747.111.633/ 0722.459.956 marian.iacob@saferealestate.ro

14. **BERCENI** Brancoveanu semidec., et. 10/10, 92 mp, 1974, vand 4 cam., imb., 3 ac, particular, exclus agentii **63.000 €;** ☎0731.651.531

15. **BERCENI SOSEAUA,** sector 4, dec., et. 1/10, 95 mp, 1980, 4 camere 84.000 euro, gresie, faianta, parchet, 2 balcoane inchise, geam termopan, loc parcare, usi interior noi, apropiere metrou, magazie, mobil **84.000 €;** ☎0771.672.050 nitzu.adrian@gmail.com

16. **BERCENI,** 4 min. metrou, semidec., et. 5/9, 88 mp, 1986, 4 camere modificat in 3 camere, se poate reveni la 4, living+bucatarie open space 28 metri patrati, 2 dormitoare, 2 bai, o camera (birou/ dressing/ camera copil), centrala termica, termopane, **80.900 €/;** ☎0726.444.497 adrian@stilldesign.ro

17. **BERCENI,** Almasu Mare, P-ta Resita, dec., et. 1/4, 81 mp, 1979, in bloc antiseism, 4 cam., 2 grupuri sanitare, reabilitat, contorizat, gresie, faianta, termopan, parchet natural, usa metalica, semimobilat, aer conditionat, liber, acte,loc parcare **72.500 €;** ☎0757.071.516

18. **BERCENI,** Brancoveanu, Giurgiului, dec., et. 1/4, 80 mp, 1968, bloc izolat, contorizat, liber, termopan, spatii depozitare, zona verde, linistita scoli, gradinite contorizat - apa, caldura, gaz,se accepta credit, negociabil, Adrian, **65.500 €;** ☎0728.530.366 webimobil@gmail.com

19. **BERCENI,** Brancoveanu, str. Baltita, dec., et. 8/8, 95 mp, 1986, 4 camere, confort 1, 2 gr. sanitare, 2 balcoane, partial mobilat. Dispune de: gresie, faianta, parchet, termopan, usa metalica. Agentie, liber, metrou, parc la 7 minute. **85.000 €;** ☎0762.093.000

20. **BRANCOVEANU** Berceni, dec., et. 10/10, 110 mp, 4 camere, living 18 mp, logie 7 mp, 3 dormitoare sup. intre 12-16 mp, vec.: Biserica Huedin, metrou, parc, **56.000 €;** ☎0752.037.000 gloria.pascu@westmount.ro

21. **BRANCOVEANU,** Huedin, dec., et. 1/4, 82 mp, 1978, mobilat/utilat complet modern, gresie, faianta, parchet, termopan, ac, doua grupuri sanitare, balcon. Vecinatati: Tineretului, Sun Plaza, Giurgiului, Eroii Revolutiei, Nitu Vasile, Grand Arena. OVA 85359 **71.500 €/;** ☎0731.324.659 office@catalog-rezidential.ro

22. **BRANCOVEANU,** Obregia, zona Covasna, semidec., et. 3/4, 79 mp, 1970, confort 1, etaj intermediar, amenajat, g, f, p, t, bucatarie mobilata, liber, loc parcare, acte la zi, **69.500 €/;** ☎0771.350.631/ 0733.300.779 liderimobiliare@gmail.com

23. **BUCURESTI,** Colentina, dec., et. 9/10, 64 mp, 1974, proprietar, urgent ap. 4 cam, cf. 2 sporit, termopan, reab. exterior in 2013. Relatii la tel./ email, **50.000 €;** ☎0766.737.120 cristina_zabalovici@yahoo.com

24. **BUCURESTII NOI,** Jiului, dec., 120 mp, parter/4, bloc nou, dec., 3 gr.sanitare, curte 80 mp, 2 locuri parcare, finisaje deosebite. **187.000 €;** ☎0741.160.332

25. **CALARASI** -Hyperion, et. 1/2, 124 mp, 4 camere in vila, imbunatatiri, **110.000 €;** ☎0724.053.351

26. **CENTRAL,** Unirii, Nerva Traian adiacent, dec., et. 2, 100 mp, 4 camere, baie, bucatarie, balcon. Superb finisate. Parchet nou lemn masiv, usi lemn masiv, incalzire in pardoseala, complet renovat. Penthousul se afla intro vila intebelica total renovata exterior. Terasa **117.000 €/;** ☎0775.120.570 vitalie@galaxyimob.ro

27. **CISMIGIU** Cismigiu, semidec., et. 5/9, 112 mp, 1947, 4 rooms, 112 m2, 5th floor, elegant block, 3 balconies, all the documents are prepared for the sale. The price is negotiable. Ideal for investors. For more details, read the additional details, **149.000 €;** ☎0735.239.780/ 0755.807.113 office.yasmina@gmail.com

28. **CISMIGIU,** dec., et. 3/5, 155 mp, 1935, 5 camere, bloc solid fara bulina, parchet original, glasvanduri, centrala proprie, 2 grupuri sanitare, centrala proprie, necesita amenajare, **94.900 €/;** ☎0748.237.236/ 021.252.16.05 marian@confortcasaimobiliare.ro.ro www.confortcasaimobiliare.ro

29. **CISMIGIU,** Berzei, Stirbei Voda, 5 cam., semidec., et. parter/1, 120 mp, 1940, proprietar, parter inalt in vila D+P+1+Pod, circular, 2 grupuri sanitare, camere inalte luminoase, 90 mp teren aferent, curte garaj, 2 accese, modernizat in totalitate, **162.000 €;** ☎0726.150.397/ 0722.685.234 finkmust@yahoo.com

30. **COLENTINA,** Maior Bacila, dec., et. 1/4, 84 mp, 1986, doar te muti, spatios, decent, curat, zugravit in septembrie 2016, dupa renovarea din 2011; doua balcoane, doua bai. Zona este una foarte curata si linistita. Pret discutabil. **90.000 €;** ☎0734.829.168 contact@prosperimobiliare.ro

31. **CORBEANCA,** dec., 105 mp, 2016, p+1, constructie beton+caramida, casa 130 mp, 4 camere, 2 bai, la cheie, teren 392 mp, vecinatati: Balotesti, Buftea, Mogosoaia, Tunari, Pipera, Otopeni, Aviatiei, zona comerciala in ansamblu, **89.900 €;** ☎0769.060.006 robert@good-residence.ro www.good-residence.ro

32. **COSTIN GEORGIAN,** 2 min. parc Morarilor, 10 min. metrou, dec., et. 4/10, 82 mp, 1978, apartament 4 camere, confort 1, doua balcoane, doua grupuri sanitare, bucatarie 9 mp, bloc reabilitat, **70.000 €;** ☎0764.774.395 niculae.imobiliare@gmail.com

33. **COTROCENI** Carol Davila, dec., et. 5/5, 204 mp, 2015, deosebit, structura de beton cu compartimentari din caramida, 4 camere, 4 bai, su=160 mp + terasa 16 metri patrati (vezi schita), finisat, bucatarie mobilata. Merita vazut. Pretul include TVA, **280.000 €;** ☎0726.444.496 office@eisol.ro www.eisol.ro

34. **COTROCENI,** Palat, et. 3/3, 97 mp, amenajat, mansarda, bucatarie mobilata, 2 bai, 3 balcoane, priveliste superba, **120.000 €;** ☎0733.683.447

35. **COTROCENI,** Panduri, dec., et. parter/4, 110 mp, 1972, 4 camere, fara risc seismic, boxa la subsol, 2 balcoane, 2 bai, 3 spatii depozitare, cadastru, intabulare, liber de sarcini, eliberabil imediat, pret neg., **170.000 €;** ☎0762.619.610 office@reies.ro

36. **CRANGASI,** Ceahlau, semidec., et. 3/8, 84 mp, 1985, confort 1, renovat, instalatii si usi schimbate, gresie, faianta, parchet, t, usa metalica, 2 balcoane inchise termopan, 2 grupuri sanitare, reabilitat, vedere est-sud-vest, **85.000 €;** ☎0760.654.546/ 021.440.22.49 www.conceptimobiliare.ro

37. **DECEBAL,** bd. Basarabia, 3 minute metrou piata Muncii, dec., et. 2/8, 150 mp, 2016, Muncii, GlobalCityResidence-direct dezvoltator, comision 0, 2 grupuri sanitare, centrala apartament, finsaje la alegere, structura beton si Porotherm, la plata cash se acorda reducere. Contact, **165.000 €/;** ☎0786.700.902/ 0786.700.901 vanzari@globalcityresidence.ro www.globalcityresidence.ro

38. **DECEBAL,** Calea Calarasilor, Pasaj Muncii, dec., et. 9/10, 97 mp, 1990, pozitie ideala, 2 bai, vedere superba, structura monolit, suporta modificari, mijloace de transpor, metrou, zone apropiate, Alba Iulia, Calarasi Unirii, Basarabiei, Stadionul National, **121.900 €/;** ☎0723.540.507/ 0762.797.652

39. **DECEBAL,** Muncii, GlobalCityResidence, dec., et. 2/8, 150 mp, 2016, 4 camere, direct dezvoltator, comision 0, 2 grupuri sanitare, centrala apartament, finsaje la alegere, structura beton si Porotherm, la plata cash se acorda reducere. Contact tel., **165.000 €/;** ☎0786.700.902/ 0786.700.901 vanzari@globalcityresidence.ro www.globalcityresidence.ro

40. **DOAMNA GHICA,** Al. Bistriciara, dec., et. 1/4, 100 mp, 1993, hol H, bucatarie deschisa, 2 grupuri sanitare, gresie, faianta, parchet, termopan, ac, um, ct, loc parcare, mobilat/ nemobilat, **77.000 €/;** ☎0744.349.859/ 0729.652.979 cesinaimob@yahoo.com

41. **DRISTOR,** dec., et. parter/8, 92 mp, 1988, complexului, 3 min. de metrou, vedere mixta, doua bai, aer conditionat, tamplarie PVC, usa metalica, usi interior noi, contorizat, parchet in camere, gresie hol si bucatarie, spatiu depozitare, **110.000 €/;** ☎0727.582.426

42. **DRISTOR,** Ramnicu Sarat, dec., et. 8/10, 100 mp, 1976, geam baie, impartire deosebita, bloc curat si civilizat, negociabil, **77.000 €;** ☎0722.765.302 daniela_calin24@yahoo.com www.latineacasa.ro

43. **DRISTOR,** Ramnicu Valcea, 5 minute metrou, semidec., et. 5/8, 82 mp, 1984, 4 camere, 2 bai, 2 balcoane, gresie, faianta, parchet, termopan, **85.000 €/;** ☎0732.135.470

44. **DRISTOR,** Ramnicul Valcea, semidec., et. parter/8, 90 mp, 1982, 4 camere, ideal pentru firma sau locuinta, renovat, parchet, gresie, faianta, termopan, usa metalica, dressing, centrala proprie, aproape de metrou, balcon construit cu autorizatie, pret usor neg., **78.900 €/;** ☎0747.140.370

45. **DRUMUL TABEREI,** semidec., et. 7/10, 62 mp, 1972, apartament 4 camere, bloc reabilitat, tamplarie PVC cu geam termopan, rulouri exterioare, orientare mixta est-vest, usa metalica, parchet, lift nou, scara curata, viitoare statie de metrou, acte la zi, **54.000 €;** ☎0728.874.504

46. **DRUMUL TABEREI,** Aleea Compozitorilor, dec., et. 10/10, 95 mp, 1980, imbunatatiri, partial mobilat utilat, termopan, gresie, faianta, 2 balcoane, 2 bai. Compartimentare deosebita, zona linistita cu multa verdeata. Urgent, **67.000 €;** ☎0731.301.900 cristian.grigore@reian.ro www.reian-imobiliare.ro

47. **DRUMUL TABEREI,** Argesului, dec., et. 2/4, 80 mp, 1974, cf. 1, gresie, faianta, termopan, parchet masiv, **70.000 €/;** ☎0760.654.546/ 021.440.22.49 conceptimobiliare@yahoo.com

48. **DRUMUL TABEREI,** Billa, dec., et. 5/10, 90 mp, 1980, confort 1, gresie, faianta, parchet, termopane, usa metalica, aer conditionat, 2 balcoane, 2 grupuri sanitare, geam la baie. **81.000 €;** ☎0728.874.507 costinviziru.khc@gmail.com

49. **DRUMUL TABEREI,** Bucla, et. 4/10, 62 mp, 1974, confort 2, semidec., gresie, faianta, termopan, parchet, curat , acte in regula. Accepta credit, **51.000 €;** ☎0743.274.563 nina.toma@acorimobiliare.ro

50. **DRUMUL TABEREI,** Cetatea Histriei, dec., et. 4/4, 80 mp, 1975, bloc termizolat, . **58.500 €;** ☎0741.160.332

51. **DRUMUL TABEREI,** Parc, Targu Neamt, dec., et. 1/4, 80 mp, 1972, cu garaj mare in bloc , boxa , vedere dubla, acte facute, liber **86.000 €/;** ☎0723.173.783/ 0769.088.538

52. **DRUMUL TABEREI,** Valea Oltului, Cartier Brancusi, dec., 107 mp, 2016, oferta, 4 camere, etaj 7/7, tronson 3, finisaje la alegere, tamplarie rehau, usa metalica antiefractie, TVA inclus, acces RATB linia 168, statia de metrou Valea Ialomitei. **96.400 €/;** ☎0729.349.080 office@ideal-residence.ro

53. **DRUMUL TABEREI,** Valea Oltului, sector 6, dec., 119 mp, 2016, oferta, bloc caramida, ap. spatios, et. 5/ 7, finisaje moderne la alegere, 2 balcoane, loc de parcare subteran inclus, acces RATB 168, statia de metrou Valea Ialomitei, parc Brancusi, TVA inclus. Suna, **112.000 €/;** ☎0729.349.080 office@ideal-residence.ro

54. **GHENCEA** sector 6, semidec., et. 4/8, 90 mp, 1984, particular, confort 1, gresie, faianta, parchet, termopan, usa metalica, aer conditionat, 2 grupuri sanitare, liber, **76.000 €;** ☎0721.547.274

## Media şi Evoluţia preţurilor

## Vânzări ap. 4 camere

Medie realizată în baza ofertelor publicate în ziarul Anunţul Telefonic

| ZONA | 11 noiembrie 2015 | 11 noiembrie 2016 | % |
|---|---|---|---|
| 1 Decembrie | 71,625 | 75,475 | 5 % |
| 13 Septembrie | 166,250 | 139,500 | -16 % |
| Armeneasca / Bd. Dacia | 129,796 | 189,067 | 46 % |
| Baicului / Socului | 68,666 | 76,383 | 11 % |
| Baneasa | 187,147 | 189,100 | 1 % |
| Basarabia / Muncii | 72,362 | 99,840 | 38 % |
| Brancoveanu | 74,778 | 73,075 | -2 % |
| Cotroceni | 145,714 | 175,909 | 21 % |
| Doamna Ghica | 69,648 | 64,050 | -8 % |
| Dristorului | 104,771 | 87,118 | -17 % |
| Ferdinand | 118,722 | 129,290 | 9 % |
| Iancului | 86,742 | 86,089 | -1 % |
| Iuliu Maniu | 72,833 | 69,127 | -5 % |
| Luica | 59,100 | 67,000 | 13 % |
| Margeanului | 60,072 | 70,975 | 18 % |
| Moghioros | 67,419 | 73,790 | 9 % |
| Mosilor | 120,903 | 97,927 | -19 % |
| Nicolae Grigorescu | 89,523 | 83,161 | -7 % |
| Obor | 117,000 | 93,067 | -20 % |
| Obregia | 65,788 | 68,857 | 5 % |
| Piata Rahova | 60,800 | 59,000 | -3 % |
| Piata Romana | 189,526 | 112,733 | -41 % |
| Piata Sudului | 83,594 | 116,883 | 40 % |
| Piata Victoriei | 139,950 | 160,004 | 14 % |
| Plevnei / Stirbei Voda | 108,568 | 83,800 | -23 % |
| Sebastian | 76,703 | 86,112 | 12 % |
| Unirii | 139,718 | 151,992 | 9 % |
| Universitate | 111,364 | 113,500 | 2 % |
| Vitan Mall | 108,585 | 101,750 | -6 % |

55. **GIURGIULUI** -Slatioara, dec., et. 2/4, 90 mp, 1980, renovat, totul schimbat, super imb., centrala, mob., utilat, 2 bai cu cada, **81.000 €;** ☎0724.229.051

56. **GRADINA ZOOLOGICA,** Erou Iancu Nicolae, dec., et. 4/5, 200 mp, 2010, proprietar, particular vand apartament 4 camere lux 200 mp construiti,mobilat si utilat modern, 2 locuri parcare, boxa, et. 4/5, 2 terase mari panorama padure, **190.000 €;** ☎0766.570.565/ 0732.323.222 robert_luta@yahoo.com

57. **GRIVITEI,** Gara de Nord, semidec., et. 1/1, 120 mp, 1950, apartament in vila, 1/d+p+1,constructie interbelica, solida, 4 camere plus dependinte, stare foarte buna, zona linistita, **145.000 €;** ☎0740.369.052 apexim.imoiliare@gmail.com

58. **HERASTRAU,** Ficusului, semidec., et. 4/4, 105 mp, 1986, ap. 4 camere finisaje lux, Parcul Herastrau, Bd Ficusului, proaspat renovat si utilat: 2 bai complet mobilate, centrala, AC, incalire pardoseala, instalatii electrice/ sanitare noi, parchet palisandru, **199.000 €;** ☎0726.700.990 florin@woodexpert.ro

59. **IANCULUI,** dec., et. 10/10, 94 mp, 1981, cf.1, are 2 gr. sanitare, 2 balcoane, vedere mixta, scara civilizata, bloc reabilitat termic inclusiv terasa izolata termic, la intersectia Sos. Iancului cu Sos. Pantelimon. **82.500 €;** ☎0734.536.795

60. **IANCULUI,** Sachelarie Visarion, dec., et. 1/10, 89 mp, 1976, 4 camere, confort 1, 2 grupuri sanitare, 2 balcoane, bloc anvelopat termic, acte ok. **82.000 €;** ☎0747.111.633/ 0722.459.956 iacobsorin02@yahoo.com

61. **ICOANEI,** et. parter/1, 160 mp, intrare separata, garaj, balcon, liber, (L112-adeverinte), **119.900 €;** ☎0723.627.543

62. **INTERCONTINENTAL,** Universitatii, Ultracentral, dec., et. 2, 115 mp, 4-5 camere, 2 bai, 115 mp, bloc elitist din perioada stalinista, bloc rusesc, foarte bine compartimentat, renovat complet, centrala proprie, parcare subterana. Zona linistita, ambasade, langa Biserica Italiana, **119.000 €;** ☎0775.120.570 vitalie@galaxyimob.ro

63. **LACUL TEI** Doamna Ghica, Colentina, stradal pe Lacul Tei, dec., et. 8/10, 86 mp, 1976, transformat in 3 camere, living 40 mp, vedere mixta, bloc reabilitat, 2 bai, 2 balcoane, centrala, loc parcare, scara curata, langa parc, renovat, mobilat, utilat, geam baie, **71.500 €/;** ☎0730.928.310 trimbitasu@gmail.com

64. **LUJERULUI,** Cora, et. 9/10, particular vand ap. 4 cam., stradal, pret **75.000 €;** ☎0744.758.969

65. **MACIN,** semidec., et. 3/4, 80 mp, jud. Tulcea, in centru, 4 camere, cu vedere la strada, 2 bai, neamenajat, pret negociabil, particular, urgent; ☎0737.496.112

66. **MAGHERU,** Universitate 25 dec., et. 5/7, 155 mp, 1933, ap. 5 cam., etaj 5/9, bloc consolidat in 2007, 138 mp liber,carte funciara, boxa subsol si cam. serv mansarda, foarte urgent, 105.000 euro pretul prop +30.000 euro PMB consolidarea, **105.000 €;** ☎0761.255.433/ 0722.560.930 teraimobiliare@yahoo.com

67. **MARRIOTT,** 13 Septembrie, dec., et. 3/9, 92 mp, 1986, 4 camere, st. 94 mp, 2 bai, 3 balcoane, boxa subsol, vedere mixta, cadastru, intabulare, liber. **130.000 €;** ☎0731.305.360 cornelia2530@yahoo.com

68. **MIHAI BRAVU** Motilor Residence, dec., et. 1/3, 112 mp, 2017, dezvoltator, bloc nou, d+

# Imobiliare vânzări CASE, VILE

107. **PRIMAVERII** Eliade, dec., et. 4/5, 133 mp, 1998, apartament 4 camere singur pe etaj, in zona exclusivista parc Herastrau, 2 grupuri sanitare, aer conditionat, fara garaj, **330.000 €;** ☎0728.820.095/ 0725.094.444/ 021.210.76.00 sweethome_imob@yahoo.com www.sweethomeimob.ro

108. **RAHOVA,** Dumbrava Noua, str. Barca, 85 mp, etaj 7/8, bloc 1984, termopan, parchet, usa metalica, aer conditionat (2), bucatarie mare, 2 balcoane, 2 bai, liber, scara foarte curata, **66.900 €;** ☎0722.336.927 oarfamarius@yahoo.com

109. **REGINA ELISABETA,** Calea Victoriei, Universitate, et. 3/5, 130 mp, spatios, 2 balcoane, inregistrat lista U1 PMB, vecinatati: Sala Palatului, Kogalniceanu, Parc Cismigiu, **65.000 €;** ☎0752.037.000 gloria.pascu@westmount.ro

110. **ROMANA PIATA,** et. 5/7, 102 mp, 1940, ap. 4 cam, baie, living, 2 balc, situat intr-un imobil specific perioadei, interbelice, avand o pozitie ultracentrala vis a vis de ASE, retras de la traficul din acea zona, vedere panoramica P-ta Romana, **57.000 €/;** ☎0737.496.292

111. **ROMANA,** Dacia, Icoanei, semidec., et. 1/6, 110 mp, liber, fara imbunatatiri, centrala proprie. ID 69E7 **90.000 €;** ☎0745.995.136/ 0765.245.736 office@donhouse.ro

112. **ROMANA,** Dacia, parc Icoanei, semidec., et. 1/2, 200 mp, apartament 5 camere, liber, fara imbunatatiri, living 45 mp + 4 camere, terasa 25 mp + balcon, vedere parc Icoanei, fara legea 112. ID 6B6D, **320.000 €/;** ☎0745.995.136/ 0765.245.736 office@donhouse.ro

113. **SEBASTIAN** dec., et. 2/8, 100 mp, 1986, P. Ispirescu, 4 camere, confort 1, renovat, 2 bai, 2 balcoane, gresie, faianta, parchet, t, usa metalica centrala termica, curat, hol H; **85.000 €/;** ☎0741.124.400/ 0731.316.920/ 0744.358.434 nedcom.imob@gmail.com

114. **SEBASTIAN** -Ferentari, blocurile rosii, et. 1/3, 80 mp, neamenajat, super ocazie, **45.600 €;** ☎0769.823.913

115. **SINAIA PLATOU IZVOR DEC., 88 MP, 1988, 4 CAMERE, PARTER, BOXA 15 MP, LOC PARCARE, AMENAJAT, AUTORIZATIE PRIMARIE, COMPLET MOBILAT 58.000 €; ☎0732.149.627**

116. **STIRBEI VODA Cismigiu, Parcul Operei, dec., et. 1/3, 138 mp, 1949, apartament 5 camere, stradal, priveliste superba, constructie solida, ideal investitie, negociabil, 134.999 €/; ☎0741.579.051**

117. **SUDULUI PIATA,** Berceni, Emil Racovita, apropiere metrou P-ta Sudului, semidec., et. 8, 85 mp, 1982, 4 camere, 2 lifturi, usa metalica parchet, termopan, calorifere noi, 2 bai, 2xac, liber, acte complete, **56.000 €;** ☎0762.861.186 nolimit_xxx@yahoo.com

118. **SUDULUI,** Piata, 5 min. metrou, Strada Cercetatorilor, Sun Plazza, dec., et. 6/8, 85 mp, 1986, apartament 4 camere, confort 1, foarte spatios, 2 grupuri sanitare, geam la baie, 2 balcoane, bucatarie mare, bloc 1985, luminos, **76.900 €/;** ☎0720.876.587 rimobiliare12@gmail.com

119. **TEI ZONA,** dec., et. 1/2, 160 mp, 1950, direct de la propietar, apartament in vila P+2, complet mobilat (mobila stil), curte, pret negociabil, **260.000 €;** ☎0726.429.821

120. **TEI,** cartier Lacul Tei, Teiul Doamnei, semidec., 88 mp, 1983, particular, 4 camere, liber, stradal, loc parcare, renovat, se poate vinde utilat-mobilat, util impartit, 2 bai 2 balcoane, 2 lifturi, aer conditionat, apropiere, metrou Obor, Veranda Mall, Piata Obor, parcuri, scoli, **84.000 €;** ☎0730.006.495/ 0727.706.366

121. **TEIUL DOAMNEI** Circa 7, semidec., 83 mp, 1985, de vanzare 4 camere confort 12 bai, 2 balcoane, bloc reabilitat, termopan, aer conditionat, loc de parcare **63.900 €;** ☎0787.820.342 paraschiv.gadspor@gmail.com

122. **THEODOR PALLADY** metrou bd. 1 Decembrie 1918, et. 10/10, 94 mp, 1974, terasa refacuta (bloc in reabilitare termica), vedere mixta (S-N), 2 bai, termopane mahon, g, f, p, inst. sanitare si electrice noi, metrou la scara blocului, www.uig.ro, **69.000 €;** ☎0722.511.217/ 0762.628.915

123. **THEODOR PALLADY** metrou bd. 1 Decembrie 1918, et. 10/10, 94 mp, 1974, terasa refacuta (bloc in reabilitare termica), vedere mixta (S-N), 2 bai, termopane mahon, g, f, p, inst. sanitare si electrice noi, metrou la scara blocului, www.uig.ro, **69.000 €;** ☎0722.511.217/ 0762.628.915

124. **TINERETULUI,** dec., et. parter/11, 85 mp, 1980, vis-a-vis de parcul, gresie, faianta, parchet, termopane, usa metalica, gratii la geamuri, balcon, 2 grupuri sanitare, loc de parcare. **115.000 €;** ☎0721.689.424 razvan@firstbusiness.ro

125. **TINERETULUI,** metrou, Nerva Traian, Timpuri noi, Sincai semidec., et. 1/8, 90 mp, 1984, bloc monolit, stradal, bucatarie mobilata, ac, finisaje superioare, gresie, faianta, parchet, termopan, usa metalica, instalatii sanitare si electrice noi, contorizat, 2 gr. sanitare, balcon inchis, parcare, neg., ☎0755.080.420/ 0755.075.902 tineretului@excesimobiliare.ro

126. **TINERETULUI,** Parc Vacaresti, dec., 89 mp, 2016, bloc nou, termen de finalizare septembrie 2017, apartamentele se predau finisate, pret fara tva, comision 0%, **99.900 €/;** ☎021.321.21.81/ 0736.935.106 www.vanzaridezvoltator.ro

127. **TINERETULUI,** Pridvorului, dec., et. 8/10, 90 mp, 1982, confort 1 sporit, gresie, faianta, termopan, 2 bai, 3 balcoane, vedere panoramica si bulevard, scara impecabila, cadastru, accepta credit, apropiere metrou, Berceni Sun Plaza, Vacaresti. Liber. **105.000 €;** ☎0742.265.672/ 0785.232.323 aurel@euroinvest.ro www.euroinvest.ro

128. **TITAN,** aproape parc, dec., et. 3/4, 82 mp, 1970, 2 grupuri sanitare, 1 balcon, gresie, faianta, termopan, usa metalica, aer conditionat, instalatii noi, acte complete, **77.000 €/;** ☎0743.060.803/ 021.341.08.35 contact@stevimobiliare.ro

129. **TITAN,** metrou, Prisaca Dornei 8A, dec., et. 10/11, 163 mp, 2017, ansamblu rezidential de lux 2S+P+11, finisaje de calitate superioare, rehau, Roca, Legrand, Buderus, 2 bai, 2 terase, bucatarie inchisa, dressing. Direct dezvoltator. Pretul nu include TVA **145.500 €;** ☎0784.112.200 titan@barcelonaresidence.ro

130. **TITAN,** Parc Titanii, Prisaca Dornei 8A, dec., et. 10/11, 155 mp, 2017, ansamblu rezidential, duplex etajele, 10+11, finisaje top, Rehau, Roca, Legrand, Buderus, bucatarie inchisa, debara, 3 bai, 2 terase. Direct dezvoltator, pretul nu include TVA **165.000 €;** ☎0784.112.200 titan@barcelonaresidence.ro

131. **TITAN,** Parc, policlinica Titan, dec., et. 3/3, 105 mp, 2016, apartamente 3 si 4 camere cu centrala proprie, finisaje de bun gust, loc parcare inclus in pret, acte la zi, proiect si zona deosebita ce merita vazuta, scoli si gradinite in zona, **98.000 €/;** ☎0743.060.800/ 021.341.08.35 contact@stevimobiliare.ro www.stevimobiliare.ro

132. **TURDA,** Podul Grand, dec., et. 5/8, 90 mp, 1987, liber, reabilitat, amenajat, vedere mixta, 2 balcoane, pret negociabil, www.imnserv.ro, **99.000 €;** ☎0723.378.139

133. **UNIRII** semidec., et. 4/6, 101 mp, 1940, Piata Natiunilor Unite, adiacent, la 5 min de metrou Unirii/Izvor, apartament spatios, camere inalte, vedere mixta, 2 balcoane, 2 bai, total functional, fara imbunatatiri, acte la zi. Usor negociabil, **63.000 €/;** ☎0731.477.096 caprita_vlad@yahoo.com

134. **UNIRII** - centrul comercial, 2 minute metrou, Tribunal, dec., et. 6/8, 115 mp, 1997, 5 camere transformate in 4, liber, paza, vedere mixta, disc. garaj subteran 7.000 Euro - op?ional, **185.000 €;** ☎0723.525.216/ 0745.067.409

135. **UNIRII** Hanul lui Manuc, dec., et. 2/2, 86 mp, 1920, circular, fara risc seismic, cladire reconsolidata partial, imbunatatiri, acte in regula, camere inalte, ultracentral, pretabil locuit sau investitie **105.000 €;** ☎0726.664.381 valentin.florea85@yahoo.com

136. **UNIRII** Octavian Goga, dec., et. 8/9, 120 mp, 2003, ap. 4 cam., confort 1 sporit, 2 grupuri sanitare, vedere mixta, parcare, paza, **150.000 €;** ☎0724.960.711

137. **UNIRII** Palatul Parlamentului, dec., et. 2/8, 101 mp, 1992, 4 cam. living 24 mp, 2 bai, luminos, logie, locuri depozitare, boxa, vec.: 13 Septembrie, Marriott, **145.000 €/;** ☎0752.037.000 gloria.pascu@westmount.ro

138. **UNIRII** rond Alba Iulia, stradal, dec., et. 5/9, 100 mp, 1994, transformat in 3 camere, balcoane, 2 grupuri sanitare, renovat, **130.000 €;** ☎0731.169.114 office@sedmagimobiliare.ro

139. **UNIRII BULEVARD,** dec., et. 8/9, 120 mp, 1995, duplex 5 camere, 2 grupuri sanitare, fara amenajari, **229.000 €;** ☎0733.683.447

140. **UNIRII BULEVARDUL,** Zepter, stradal, dec., et. 6/7, 115 mp, 1995, ap. 4 cam., cf, vedere dubla, fata, spate, stare buna, 2 bai, bloc monolit 1996, foarte urgent, numai pentru persoane serioase, exclus agenti, **155.000 €;** ☎0720.533.650/ 0763.863.822 teraimobiliare@yahoo.com www.teraimobiliareonline.ro

141. **UNIRII,** Natiunile Unite, semidec., et. 4/6, 106 mp, 1947, apartament 4 camere, imobil fara risc seismic, cate 2 apartamente /nivel, bloc consolidat dupa 1977, camera de zi, dining/ loc pentru servit masa, 2 dormitoare. ID 5C65, **57.500 €/;** ☎0745.995.136/ 0765.245.736 office@donhouse.ro

142. **UNIRII,** Piata Cosbuc, dec., et. 2/3, 85 mp, proprietar, apartament cu 4 camere in vila 2+M, complet renovat, aer conditionat, centrala proprie, 2 balcoane, 2 grupuri sanitare, termopane, usa metalica, **80.000 €/;** ☎0723.408.129

143. **UNIVERSITATE** Magheru, Boteanu, semidec., et. 5/7, 120 mp, 1939, bloc consolidat in 1996, 4 camere + camera de servicu, 2 bai. Instalatie de climatizare, centrala proprie, parchet masiv. Finisaje de calitate superioara. Merita vazut, **128.000 €/;** ☎0726.444.496 office@eisol.ro www.eisol.ro

144. **VICTORIEI CALEA,** Universitate, dec., et. 5/8, 118 mp, 1940, confort 1, stradal, foarte spatios, 2 bai, 2 balcoane, oficiu (birou), debarale, etc, necesita renovat. Apartamentul este intr-o zona de ineres major, **75.000 €/;** ☎0724.089.767/ 0723.283.583 tanasemihail2013@yahoo.com

145. **VICTORIEI PIATA,** Guvern, dec., et. 9/11, 2 gr. sanitare, paza, 4 ac, amenajate, particular, **170.000 €;** ☎0725.970.581/ 021.316.24.44

146. **VICTORIEI,** Putul de Piatra, dec., et. 1/1, 65 mp, 1930, intrare separata, 2 bai, cadastru + intabulare, pret discutabil, **49.000 €/;** ☎021.317.20.92/ 0725.445.510 radu.toma@houseproviders.ro

147. **VITAN MALL** dec., et. 8/10, 95 mp, 4 camere, living, bucatarie, camera birou, dormitor, baie serviciu, sala baie, dressing 20mp. Se vinde nemobilat, bucatarie mobilata, parcare **125.000 €;** ☎0721.157.677 immobil4u@yahoo.com

148. **VITAN,** Bd. Unirii, dec., et. parter/2, 125 mp, 1940, parter inalt 4 camere cu acces separat, 3 grupuri sanitare, bucatarie cu terasa, magazie 7 mp, garaj amenajat bonus de 31 mp la demisol (se poate amenaja ca o garsoniera avand grup sanitar), 5 min. Mall, **126.000 €/;** ☎0723.707.553/ 0740.729.273 razvanzamfir1@yahoo.com

149. **VOLUNTARI,** Terra Residence, dec., et. 4/5, 145 mp, 2007, duplex, paza, parcare, zona linistita, pret de achizitie 145.000 €, pret de vanzare actual 85.000 €, cu facilitati la plata, rate, variante, acceptam propuneri, ocazie, proprietar **85.000 €/;** ☎0753.075.109

## Case, vile

1. **1 DECEMBRIE,** S.U. 220 mp, curte 600 mp, 7 cam., 2015, la cheie, stradal, casa p+1, teren 600 mp, deschidere 20 ml, izolata, gaze, curent, cadastru, intabulare, **57.000 €;** ☎0733.383.900/ 0768.509.570/ 0733.381.880

2. **1 DECEMBRIE,** Ilfov, complex rezidential Green City, S.U. 120 mp, curte 175 mp, 4 cam., 2009, la cheie, vila P+1, living, 3 dormitoare, 3 bai, debara, terasa, gaze, canalizare, aer conditionat, parc, loc de joaca, parcare, Mega Image, RATB, microbuze, proprietar, **97.000 €;** ☎0720.947.779 luminitas2009@gmail.com

3. **1 MAI** - Domenii S.U. 145 mp, curte 200 mp, 4 cam., 2005, la cheie, vila, parter+etaj, 2 bai, s. teren 200 mp, negociabil, **259.000 €;** ☎0741.124.400/ 0731.316.920 nedcom.imob@gmail.com

4. **1 MAI** -Piata Domenii, curte 200 mp, 3 cam., 1960, baie, bucatarie, constructie caramida, 10 m deschidere, utilitati, **160.000 €;** ☎0732.698.434/ 0763.523.436

5. **1 MAI** Expozitiei, S.U. 300 mp, curte 205 mp, 11 cam., 1938, la cheie, casa, teren deschidere 10 m, amprenta 100 mp, P+1+M, vila este compartimentata in 5 apartamente, ID 920, **199.000 €;** ☎021.317.20.92/ 0728.622.425 radu.toma@houseproviders.ro www.houseproviders.ro

6. **1 MAI,** Clucerului, S.U. 130 mp, curte 90 mp, 4 cam., 2003, la cheie, DION Imobiliare va prezinta spre vanzare o proprietate speciala, apartament tip vila in duplex, in zona Clucerului. Cosntructia finalizata in anul 2003, structurata pe P+1+M. Garaj, 3 camere cu living ☎0729.892.834/ 021.318.36.60 c.ciobotaru@dionimobiliare.ro

7. **1 MAI,** Domenii, 3 min. piata, S.U. 56 mp, curte 74 mp, 3 cam., 1940, la cheie, singur in curte, st. 144,5 mp, baie, bucatarie, beci 18 mp, pod mansardabil partial renovat, parchet masiv, termopan, acoperis refacut 2006 in totalitate, are cadastru, intabulare, **115.000 €/;** ☎0743.060.805/ 021.341.08.35 contact@stevimobiliare.ro www.stevimobiliare.ro

8. **1 MAI,** Piata Domenii, Str. Missail, curte 200 mp, 3 cam., baie, bucatarie, garaj, 10 m deschidere, toate utilitatile, **160.000 €;** ☎0732.698.434/ 0763.523.436

9. **13 SEPTEMBRIE,** Marriot, S.U. 120 mp, curte 190 mp, 4 cam., 1930, la cheie, 2 bai, 2 bucatarii, 2 pivnite, terasa. La 5 minute de Hotel. **130.000 €;** ☎021.317.20.92/ 0725.445.510 melania.gadaleanu@houseproviders.ro

10. **AFUMATI,** curte 740 mp, 2 cam., 1960, vand casa, 2 holuri, termopane, placata poliester, apa + canalizare in bucatarie, desch. 10 m, **55.000 €;** ☎0731.272.220

11. **ALBA IULIA** Dristorului, S.U. 380 mp, curte 240 mp, 8 cam., 1995, la cheie, vila renovata, renovata si extinsa, subsol 4 camere, mansarda renovata, terasa, toate utilitatile, **390.000 €/;** ☎0723.173.783/ 0769.088.538

12. **ALBA IULIA PIATA** - Policlinica Vitan S.U. 85 mp, curte 142 mp, 4 cam., 1950, Calea Dudesti - Mall Vitan, casa singur curte, S+P, construit 1950 caramida, teren total 142 mp, s.c. 85 mp + 10 mp dependinte, toate utilitatile in functiune, necesita renovare, Disponibila oricand, **110.000 €;** ☎0727.987.855 romangheorghe.ro@gmail.com

13. **ALEXANDRIEI SOSEAUA** Cora S.U. 100 mp, proprietar vand vilas.t. 240 mp, deschidere pe 2 strazi, constructie din bca, 5 dormitoare + sufragerie, 2 bai, 2 bucatarii, toate facilitatile, cadastru, intabulare, neg., **95.000 €;** ☎0724.846.700

14. **ALEXANDRIEI SOSEAUA,** 5 cam., vand casa curte, baie, bucatarie, hol, 260 mp, **33.000 €;** ☎0774.060.093

15. **ALEXANDRIEI,** Sos., Rostar, S.U. 225 mp, curte 350 mp, 7 cam., 2013, la cheie, vila p+2, utilitati, finisaje calitate, incalzire pardoseala, costuri mici intretinere. Vecinatati Rahova, Dr. Taberei, 25 min. pana in Unirii. Posibilitate rate la vanzator. Neechipata 99.000 euro, **120.000 €;** ☎0722.299.594 mondoconsaf@yahoo.com

16. **ANDRONACHE CARTIER,** S.U. 180 mp, curte 300 mp, 7 cam., 1970, 3 bai, 3 bucatarii, casa este izolata exterior, are geamuri termopan, gaze, apa, canalizare, incalzirea cu centrala, deschidere curte 7,50 m si lungime 40 m, disc., **128.000 €;** ☎0761.613.320

17. **ANTIAERIANA,** S.U. 300 mp, curte 2600 mp, 6 cam., 2007, la cheie, sector 5, vila 6 camere, 2 bai, gresie, faianta, toate utilitatile, cartier nou, gradina f. frumoasa, livada, deschidere 33 m, pret negociabil **165.000 €/;** ☎0723.330.800

18. **APARATORII PATRIEI** S.U. 160 mp, curte 200 mp, 4 cam., 2016, la cheie, metrou, vila cu regim de inaltime P+1E, living + 3 dormitoare, finisaje lux, arhitectura deosebita, 200 mp teren, infrastructura completa, **210.000 €;** ☎0722.221.688

19. **APARATORII PATRIEI S.U. 300 mp, curte 200 mp, 14 cam., 2008, la cheie, particular, metrou, zona foarte linistita, D+P+1E+M, 300 mp util, 14 camere, 4 bai, dec.e, nemobilat, centrala, AC. 195.000 €/; ☎0722.788.462**

20. **APARATORII PATRIEI,** S.U. 200 mp, curte 700 mp, 5 cam., 1999, imobilul este construit in anul 1999, are un regim de inaltime de P+1+M, cu o suprafata utila de 200 mp, bransat la toate utilitatile orasului si contorizat individual, teren 700 mp **219.900 €;** ☎0771.725.477/ 0749.494.180 rares.craciun@cdspartner.ro

21. **APARATORII PATRIEI,** S.U. 170 mp, curte 200 mp, 4 cam., 2012, la cheie, metrou, vila individuala P+1, finisaje lux, living + 3 dormitoare, 3 gr. sanitare, bucatarie mobilata. Merita vazuta! **210.000 €;** ☎0722.221.688

22. **APARATORII PATRIEI,** Kaufland, S.U. 105 mp, curte 80 mp, 4 cam., 2016, la cheie, vila noua, constructie 2016, living+3 dormitoare, p+1e+m, se vinde la cheie, finisaje de calitate, toate utilitatile bransate, se accepta credit bancar, direct dezvoltator, **86.000 €;** ☎0722.221.688

23. **ARGES,** Bogati, S.U. 100 mp, curte 1900 mp, 3 cam., 2013, casa noua, baie, hol, zona deal, cu toate facilitatile, **45.000 €;** ☎0737.332.252/ 0764.469.577

24. **ARMENEASCA** S.U. 250 mp, curte 100 mp, 5 cam., 1940, la cheie, vila S+P+M, arhitectura frumoasa, complet renovata, luminoasa, gradina 100 mp, vecinatati Carol, Ferdinand, Mosilor, Rosetti, **320.000 €/;** ☎0752.037.000 gloria.pascu@westmount.ro

25. **AZUGA,** Prahova, S.U. 200 mp, curte 200 mp, 7 cam., 2009, la cheie, Esti vrednic tu si sotia ta? Vrei sa castigi 5-10 mii de lei lunar? Cumpara casa mea din Azuga, Prahova sau schimba cu apartamentul tau din Bucuresti. ☎0722.635.893

26. **BACU** 10 km Militari, S.U. 120 mp, curte 500 mp, 5 cam., 2016, la cheie, zona verde si linistita, vila P+1+pod 180 mp, pozele sunt reale, curtea se preda amenajata (gazon, tuia) acces facil catre toate centrele comerciale din zona. Comision 0%, **76.000 €;** ☎0773.710.176

27. **BACU** Chiajna S.U. 120 mp, curte 500 mp, 5 cam., 2016, la cheie, vila individuala P+1+M, Parter- Living + bucatarie, baie, dormitor, etaj 3 dormitoare + baie, curte 500 mp, situata la 10 km de Bucuresti, zona verde si linistita, finisaje moderne, comision 0% **75.900 €;** ☎0773.710.176

28. **BACU** Joita, Sabareni, S.U. 120 mp, curte 500 mp, 4 cam., 2016, la cheie, fara comisioane diferite proiecte de case cu 3-4-5 camere parter, parter+m, parter+1+pod, parter+1+m, construim si la comanda, cu finisaje, utilitati la cheie pe terenuri de la 250 mp, 1000 mp si credit ☎0723.611.412/ 0766.651.051 ovidiu.vlad71@yahoo.ro

29. **BACU,** Chiajna, S.U. 120 mp, curte 500 mp, 5 cam., 2016, in constructie, vila individuala P+1+M, parter living + bucatarie, baie, dormitor, etaj 3 dormitoare + baie, curte 500 mp, situata la 10 km de bucuresti, zona verde si linistita, finisaje moderne, comision 0% **75.900 €;** ☎0773.710.176

30. **BALOTESTI Good Afternoon Residence, S.U. 130 mp, curte 300 mp, 4 cam., 2015, la cheie, vila duplex superba, parter + etaj, finisata lux. La parter- living+ bucatarie open space (mobilata si utilata pe comanda, cu electrocasnice Hotpoint Ariston si centrala termica Beretta), 114.000 €; ☎0725.540.400 vlad.trimbitasu@gmail.com www.vladtrimbitasu.ro**

31. **BALOTESTI,** S.U. 114 mp, curte 215 mp, 4 cam., 2016, la cheie, beton si caramida, casa 140 mp, finalizata, p+1+pod, 4 camere, 3 bai, 2 balcoane, teren 215 mp,toate utilitatile,vecinatati: Balotesti, Buftea, Mogosoaia, Corbeanca, Pipera, Tunari, Otopeni, oferta, **74.900 €;** ☎0769.060.006 robert@good-residence.ro www.good-residence.ro

32. **BALOTESTI,** S.U. 114 mp, curte 215 mp, 4 cam., 2016, la cheie, direct dezvoltator, casa finalizata, constructie beton si caramida, casa 140 mp, P+1+pod, 4 camere, 3 bai, 2 balcoane, teren 215 mp,toate utilitatile,vecinatati: Balotesti, Buftea, Mogosoaia, Corbeanca, Pipera, Tunari, Otopeni, oferta, **74.900 €;** ☎0769.060.006 robert@good-residence.ro www.good-residence.ro

33. **BALOTESTI,** S.U. 350 mp, curte 1000 mp, 5 cam., 2016, la cheie, proprietare la 15 min de Bucuresti, deschidere lac 30 ml, toate utilitatile, intre vile locuite. Telef: **275.000 €;** ☎0722.356.667 anamariaciobanu@yahoo.com

34. **BALOTESTI,** Ilfov, S.U. 175 mp, curte 230 mp, 3 cam., 2016, la cheie, casa tip duplex P+1, proiect superb, toate utilitatile, finisaje la cerere, termen finalizare decembrie 2016. Living, bucatarie, 3 dormitoare, 3 bai. **98.000 €;** ☎0722.356.667 anamariaciobanu@yahoo.com

35. **BALOTESTI,** str. Florilor, S.U. 203 mp, curte 500 mp, 4 cam., 2008, la rosu, vila P+M+Pod, la gri, constructie beton, caramida eurotherm, acoperita cu Tabla Lindab, izolata, instalatii de cea mai buna calitate, apa prin hidrofor, curent electric, gazele la poarta, fara comision. www.alexandrucordea.ro **98.000 €;** ☎0726.284.310 contact@alexandrucordea.ro

36. **BANEASA,** Bucuresti, S.U. 350 mp, curte 450 mp, 7 cam., 2010, la cheie, particular, vila P+2E s.c. 400 mp teren 450 mp living + 6 camere bucatarie 4 bai garaj caramida termoizolatie lindab tencuiala decorativa foisor gratar, **295.000 €;** ☎0736.640.144

37. **BANEASA,** Jandarmeriei, S.U. 141 mp, curte 400 mp, 5 cam., 2005, la cheie, vila p+1e, suprf. utila 141 mp, (suprf. construita 183 mp), renovata integral in 2015, deschid. 16 m, 2 bai, terasa, centrala, 2 locuri de parcare, **235.000 €/;** ☎0763.839.539/ 031.438.12.51 george@regalhouse.ro

38. **BARBU VACARESCU** S.U. 300 mp, curte 150 mp, 8 cam., 2016, la cheie, vila P+2E+M, an constr. 2016, finalizata, zona Barbu Vacarescu, supraf. construita 380 mp, supraf. utila 300 mp, 5 bai, 2 garaje, supraf. teren 150 mp, posibil 1 apart./etaj, pretabil locuit si birouri, **315.000 €;** ☎0724.066.844

39. **BARBU VACARESCU,** Tei, Gheorghe Titeica, Casa de Sanatate, S.U. 120 mp, curte 200 mp, 3 cam., 2000, la cheie, P+1, 3 camere, 2 bai, garaj, beci, la cheie, gresie, faianta, parchet, termopan, centrala termica, toate utilitatile, mobilata, libera, se accepta credit, negociabil, merita vazuta, **173.000 €/;** ☎0732.301.200

40. **BASCULEI STRADA** 21C, S.U. 138 mp, curte 300 mp, 5 cam., 2016, la cheie, vila superba Mogosoaia zona verde duperba intre doua paduri si lac, **138.000 €;** ☎0723.528.838 Daniel.ene80@gmail.com

41. **BERCENI** S.U. 120 mp, curte 360 mp, 4 cam., 2016, la cheie, intrare cartier nou vila constructie 2016 living, 3 dormitoare, 2 bai, terasa exterioara, complex rezidential nou, 3 km fata de metrou, toate utilitatile bransate, finisaje la alegere, accept credit **77.000 €/;** ☎0736.377.285/ 0765.952.349 iulianaminca29@gmail.com

42. **BERCENI** S.U. 150 mp, curte 400 mp, 4 cam., 2015, la cheie, intrare Miorita, la 5 minute de metrou, particular, vila individuala, p+1, living, 3 dormitoare, 2 gr. sanitare, la 200 m de Bd. 1 Mai, acces asfalt, finisaje lux, utilitati bransate, accept credit, **90.000 €;** ☎0736.377.285 iulianaminca29@gmail.com

43. **BERCENI** -Vidra, S.U. 158 mp, curte 240 mp, 5 cam., 2016, la cheie, Ansamblul Dealul Verde, P+2, caramida, garantie, cls. energ. A, canalizare, gaze, asfalt, iluminat stradal, parc joaca, magazine, **79.900 €;** ☎0722.291.931 info@dealulverde.ro www.dealulverde.ro

44. **BERCENI** -Vidra, Ansamblul Dealul Verde, S.U. 77 mp, curte 240 mp, 3 cam., 2016, la cheie, caramida, garantie, cls. energ. A, P+pod mansardabil, teren inclus, canalizare, gaze, drum betonat, iluminat stradal, magazine, **55.900 €;** ☎0722.291.931 info@dealulverde.ro www.dealulverde.ro

45. **BERCENI** -Vidra, Ansamblul Dealul Verde, S.U. 107 mp, curte 250 mp, 3 cam., 2016, la cheie, P+1E+pod, garantie, teren inclus, canalizare, gaze, iluminat stradal, parc, magazine, **69.900 €;** ☎0722.291.931 info@dealulverde.ro www.dealulverde.ro

46. **BERCENI** -Vidra, Cartier Dealul Verde, S.U. 109 mp, curte 240 mp, 3 cam., 2016, la cheie, P+1+pod, curent electric, gaze, canalizare, apa, gard, internet fibra optica, iluminat stradal, supraveghere video, **65.900 €;** ☎0722.291.931 info@dealulverde.ro www.dealulverde.ro

47. **BERCENI,** S.U. 130 mp, curte 350 mp, 4 cam., 2016, la cheie, vila parter + etaj, constructie noua, finisaje moderne si de calitate, gradina 350 mp, zona centrala, 4 camere, 2 bai, 3 dormitoare, toate utilitatile bransate, 3 km de Bucuresti, acces pe asfalt, **78.900 €/;** ☎0737.988.995/ 0762.625.223 marius.iordan@comunaberceni.ro

48. **BERCENI,** S.U. 130 mp, curte 250 mp, 4 cam., 2016, la cheie, vila parter+etaj+pod, 3 dormitoare, 2 bai, dresing, camera tehnica, living spatios, drum acces asfaltat, zona linistita, aproape de Bucuresti, finisaje de calitate, **81.500 €;** ☎0737.988.996/ 0761.010.043 alexandru@comunaberceni.ro

49. **BERCENI,** S.U. 140 mp, curte 250 mp, 4 cam., 2016, la cheie, vila parter+etaj+pod, 3 dormitoare, 2 bai, terasa exterioara, living spatios, teren 250 mp, drum acces amenjat, zona linistita, aproape de Bucuresti, finisaje de calitate/ merita vazuta, **70.900 €/;** ☎0737.988.996/ 0761.010.043 alexandru@comunaberceni.ro

50. **BERCENI,** centru, S.U. 120 mp, curte 200 mp, 4 cam., 2015, la cheie, vila tip duplex p+1+pod si beci, situat in ansamblu rezidential cu toate utilitatile inclusiv drumuri asfaltate. Vila este finisata la cheie, disponibila imediat. Accept credit, comision 0%, **60.000 €;** ☎0736.377.285 iulianaminca29@gmail.com

51. **BERCENI,** Ilfov, S.U. 125 mp, curte 250 mp, 4 cam., 2016, la cheie, casa la cheie, acces din asfalt, 400m de bulevard, face parte dintr-un complex rezidential nou, zona foarte linistita, amprenta la sol este de 78 mp, direct proprietar **72.900 €/;** ☎0729.039.273 cristian.catea@yahoo.com www.rate-laproprietar.ro

52. **BERCENI,** intrare strada Miorita, S.U. 120 mp, curte 250 mp, 4 cam., 2016, la cheie, vila cu design deosebit amplasata intr-o zona exclusivista de vile noi locuite, ce dispune de o suprafata utila de 130 mp si o curte generoasa de 250 mp. Vila se vinde complet finisata, accept credit **75.000 €/;** ☎0736.377.285 iulianaminca29@gmail.com

53. **BERCENI,** Intrare, S.U. 125 mp, curte 250 mp, 4 cam., 2016, la cheie, vila parter + mansarda, living + doua dormitoare la parter, in mansarda se pot amenaja inca doua dormitoare, finisata, bransata la toate utilitatile, gata pentru mutare imediata, **64.000 €/;** ☎0736.377.285 iulianaminca29@gmail.com

54. **BERCENI,** metrou Dimitrie Leonida, S.U. 166 mp, curte 215 mp, 5 cam., 2016, la cheie, vila P + 1 + M, situata intr-un ansamblu de vile, la parter avem hol, spatiu depozitare, living, baie, bucatarie, terasa; la etaj avem 2 dormitoare, baie, mansarda se compartimenteaza la cerere **105.000 €/;** ☎0722.221.688/ 0722.519.815 office@nemarimobiliare.ro

55. **BERZEI,** stradal, S.U. 140 mp, curte 140 mp, 3 cam., 1974, in vila, 3+ cam., singur pe nivel, 1/3, parter intrare separata, toate utilitatile, ideal firma, notariat, coafor, **125.000 €;** ☎0723.130.244 nicogaby2274@yahoo.com

56. **BILDANA,** Jud. Dambovita S.U. 128 mp, curte 460 mp, 4 cam., 2009, la cheie, vand vila, 460 mp total, curent, gaze, centrala, geamuri+usi termopan, aproape de gara, mega image, orasul Racari, farmacie, scoala, **43.000 €;** ☎0741.634.295 ghiuzanandreea19@yahoo.com

57. **BRAGADIRU** -Leroy Merlyn, S.U. 125 mp, curte 170 mp, 5 cam., 2016, la cheie, dezvoltator, 8 vile individuale(p+1+M), finisate+acte, toate utilitatile (inclusiv apa si canal), zona linistita, asfalt, centrala gaz Bosch, compartim. caramida, fara comision, accept credit, **69.500 €;** ☎0745.263.161

58. **BRAGADIRU** cartier Haliu, 8 cam., vila, 5 bai, plus toate utilitatile, ultralux, pret discutabil, **135.000 €;** ☎0722.733.593

59. **BRAGADIRU** Leroy Merlin, S.U. 160 mp, curte 500 mp, 4 cam., 2013, p+1+m, living+ 3 dormitoare, 2 bai, terasa, balcon, camera tehnica, caramida, 80mp/nivel, utilitati, finisata, **138.000 €/;** ☎0723.525.216/ 0745.067.409

60. **BRAGADIRU,** S.U. 200 mp, curte 200 mp, 5 cam., 2012, la cheie, 100 mp amprenta casei, P+1, living 30 mp + 4 dormitoare, centrala pe lemne, locuibila, **75.000 €;** ☎0745.156.644

61. **BRAGADIRU,** S.U. 93 mp, curte 260 mp, 4 cam., 2016, la cheie, comision 0%. Vila individuala P+1+M, structura beton, caramida porotherm, polistiren. Centrala proprie, mansarda openspace, curte libera 200 mp. Finisaje la cheie in functie de preferinte, **69.500 €;** ☎0770.389.975 catalin.vaduva@galaxyimob.ro

62. **BRAGADIRU, S.U. 177 mp, curte 215 mp, 2016, la cheie, Cosmo Residence Bragadiru , direct dezvoltator fara comision agentie, vila in duplex 2016, P+E +pod (112 mp + pod inalt 65 mp) , teren - 215 mp, constructie caramida , finisata la cheie, cu toate utilitatile (canal, apa, gaz, curent) in ansamblul rezidential (living, bucatarie, 3 dormitoare, 3 bai, 2 balcoane, curte individuala, 2 parcari, gazon rulou, alei beton amprentat), 85.000 euro, sau vila individuala 7 camere, finisata la cheie si mobilata partial: 119.000 euro; 85.000 €; ☎0724.462.028**

63. **BRAGADIRU,** S.U. 141 mp, curte 208 mp, 4 cam., 2016, la cheie, o unitate in duplex, cu parcare, se afla in constructie, are 4 dormitoare, 3 bai. SC Concept Imobiliare, **105.000 €;** ☎0760.654.548/ 021.440.22.49

64. **BRAGADIRU,** S.U. 147 mp, curte 148 mp, 4 cam., 2016, SC Concept Imobiliare, va propune spre vanzare o frumoasa vila intr o zona in continua dezvoltare, ansamblul se compune din 5 case, **99.000 €;** ☎0760.654.549/ 021.440.22.49

65. **BRAGADIRU,** 5 min. de Bucuresti, casa Topaz, S.U. 100 mp, curte 118 mp, 4 cam., 2015, la cheie, P+1, confort 1, 3 dormitoare, living, bucatarie inchisa, 2 bai, pivnita, balcon, terasa, teren 180 mp, credit, eligibila Prima Casa, detalii site, **76.500 €;** ☎0735.474.623 http://topaz.inzona.ro

66. **BRAGADIRU,** Cartierul Latin, S.U. 110 mp, curte 212 mp, 4 cam., 2015, la cheie, 4 cam, bucatarie, baie si pod, in aproapiere de Mega Image, bariera la strada, curte + trei locuri de

# Imobiliare vânzări CASE, VILE

116. **CHITILA,** Sabareni, 25 min P-ta Victoriei, S.U. 154 mp, curte 500 mp, 4 cam., 2016, la cheie, vila p+1, la cheie, gresie, faianta, parchet, obiecte sanitare, patru camere, 2 bai terasa, pivnita, teren 500 mp, toate utilitatile racordate, apa, curent, gaze, centrala, calorifere, intabulata, **73.000 €;** ☎0745.981.616

117. **CHITILEI SOSEAUA,** Leroy Merlin, S.U. 150 mp, curte 222 mp, 5 cam., 2014, in constructie, P+M, 180 mp construiti, amprenta 90 mp. Parter: hol, bucatarie mare, 3 camere, baie. Mansarda la rosu, geamuri termopan, izolata, teren 222 mp, **109.000 €/;** ☎0730.007.000 www.brizaland.ro

118. **CHITILEI,** Sos - adiacent str. Modesti, 3 cam., teren 238 mp, desch. 15 m, locuinta 3 cam. - dependinte (90 mp). Constructie calcan. Posibilitate dezvoltare proiect imobiliar p+2 etaje. www.uig.ro **150.000 €;** ☎0722.511.217/ 0762.628.915

119. **CHITILEI,** Sos., S.U. 150 mp, curte 100 mp, 5 cam., 1995, la cheie, casa 2 et, parter, camera de zi, bucatarie, baie, pe nivel 2 camere cu wc serviciu, scara interioara, incalzire gaze la sobe, curte, parcare masina, deschidere 3m. Pozitionare a 4 a casa de la sosea, **80.000 €/;** ☎0746.118.840

120. **CIOLANESTI DEAL,** Teleorman, S.U. 117 mp, curte 1563 mp, 3 cam., 2000, vand avantajos casa cocheta, dec.a, garaj + o camera, pomi fructiferi, vita de vie, fantana de gradina, intabulata, **13.000 €/;** ☎0768.557.973

121. **CIOROGARLA,** S.U. 80 mp, curte 400 mp, 4 cam., 2016, la rosu, casa P+1E+Pod, **75.000 €;** ☎0769.578.179/ 0722.191.757 iondaniel89@yahoo.com

122. **CIOROGARLA,** S.U. 267 mp, curte 525 mp, 3 cam., 2012, la cheie, vila p+1, teren deschidere de 20m la drum. Vila are 2 bai, 3 dormitoare, dresing, camera tehnica, bucatarie, loc de luat masa, living, terasa mare, balcoane, curte amenajata. Acte ok, **128.000 €/;** ☎0745.027.473/ 0720.448.530 imobiliarecasabuan@yahoo.com

123. **CIOROGARLA,** Ilfov, S.U. 215 mp, curte 500 mp, 5 cam., 2012, la cheie, particular, ofer spre vanzare vila lux in Ilfov Ciorogarla, se vinde la cheie mobilata, utilata. **112.000 €;** ☎0767.137.926/ 0767.613.467 camimiu@yahoo.com

124. **CIRESARII PARCUL, sector 1, 3 cam., 1996, la cheie, vand casa curte 260 mp, d. 12 m, toate facilitatile, direct proprietar; ☎0730.698.225**

125. **CIROGARLA,** jud. Ilfov, S.U. 285 mp, curte 1686 mp, 5 cam., 2011, la rosu, 2 case duplex, impreuna sau separat. Prima casa are 583 mp teren, iar a doua 1104 mp. Constructiile sunt la gri, cu izolatia exterioara realizata. Zona foarte linistita de vile, langa manastire **223 €;** ☎0727.789.209 office@liquid-grup.ro

126. **CISMIGIU S.U. 150 mp, curte 240 mp, 5 cam., 1940, casa singur curte, 240 mp curte libera, la 2 min de intrarea in parc, solida, parcare, ideal investitie, negociabil, 167.999 €; ☎0741.579.051**

127. **CISMIGIU** S.U. 494 mp, curte 380 mp, 14 cam., 1937, la rosu, vila interbelica in Cismigiu, cu arhitectura frumoasa, dispusa pe D+P+1+M, amprenta 150 mp, curte 6 masini plus gradina - 100 mp, structura beton solida,necesita renovare. Oferta exclusiva-comision 0% cumparator **470.000 €;** ☎0742.893.157 daniel@danieldobre.ro www.danieldobre.ro

128. **CISMIGIU,** S.U. 175 mp, 7 cam., 1940, la cheie, Berzei -Stirbei Voda, proprietar, duplex demisol inalt +hochparter in vila D+P+1+Pod modernizat in totalitate, camere inalte luminoase, 3 gr. sanitare, 4 accese curte, garaj, multifunctional, **223.000 €/;** ☎0726.150.397/ 0722.685.234 finkmust@yahoo.com

129. **CISMIGIU,** zona Stirbei Voda S.U. 317 mp, curte 330 mp, 10 cam., 1930, in constructie, vila Sp+P+1+M, din caramida, nemodernizata, desfasurat 453mp, util 317mp, 10 camere, 3 bai, 3 wc, autorizatie de construire, 3 apartamete **475.000 €;** ☎0730.007.000 brizaland@yahoo.com

130. **CLINCENI,** Ordoreanu, S.U. 220 mp, curte 1300 mp, 5 cam., 2014, la cheie, complet mobilata si utilata cu electrocasnice si mobila Rovere de ultima generatie, cu toate utilitatile si facilitatile, parter+etaj, 2 terase, solar 80mp si constructie tip foisor, curtea amenajata, **250.000 €/;** ☎0725.540.400 vlad.trimbitasu@gmail.com

131. **CLINCENI,** semicentral, S.U. 120 mp, p+1, finisat complet, toate utilitatile, **73.000 €;** ☎0733.683.445

132. **COLENTINA** Ghica Plazza, P+2 cu spatiu comercial 100 mp autorizat, parter, stradal, statie Ratb, pretabil restaurant, gradinita; ☎0723.699.826

133. **COLENTINA,** Cartier Andronache, S.U. 60 mp, curte 250 mp, 3 cam., 1940, casa din paianta tencuita, locuibila, 3 camere, bucatarie, 60mp, toate utilitatile, suprafata teren 250mp cu deachidere 9ml, zona civilizata, pretul usor discutabil, **65.000 €;** ☎0762.660.652/ 0769.955.111 admimobiliare@gmail.com

134. **COLENTINA,** Dna. Ghica, S.U. 330 mp, curte 155 mp, 7 cam., 2000, la cheie, 0 comision la cumparare. Oportunitate investitie, S+P+1+M, pretabil locuinta cat si comercial, acces stradal, suprafata 400mp, finisata integral. **175.000 €;** ☎0730.774.488 contact@vissionhouse.ro

135. **COLENTINA,** Doamna Ghica, S.U. 50 mp, curte 140 mp, 2 cam., 1950, la cheie, casa singur curte, 2 intrari, deschidere 16 m, baie, bucatarie, centrala proprie, renovata, gresie, faianta, parchet, termopan, curte pavata, apropiere RATB, pret de garsoniera, zona linistita, potential investitie, **55.000 €;** ☎0755.080.420/ 021.331.30.50 tineretului@excesimobiliare.ro www.excesimobiliare.ro

136. **COLENTINA,** Kaufland, casa de vanzare, curte; ☎0766.416.559

137. **COLENTINA, Cartier Andronache Bucuresti Sector 2,** S.U. 100 mp, curte 255 mp, 3 cam., 2013, la cheie, s.totala teren 255 mp. Deschidere 5 ml. Teren in forma de (L). S.construita 110 mp.(2013 din BCA) compusa din 2 dormitoare. 2 bai. Living+bucatarie open. Mobilata/utilata lux. Toate actele. Fara credit. Pret fix, **96.000 €;** ☎0762.660.652 admimobiliare@gmail.com

138. **COMUNA BERCENI** judetul Ilfov, in centrul comunei Berceni in spatele Politiei la asfalt la 150m de B-dul 1 Mai, S.U. 117 mp, curte 270 mp, 4 cam., 2016, la cheie, proprietar, casa cu toate utilitatile trase (gaz, curent electric apa), suprafata construita 125 mp **72.900 €;** ☎0728.277.722 dandoicaru@gmail.com

139. **COMUNA BERCENI,** S.U. 45 mp, curte 325 mp, 3 cam., 1960, la cheie, casa batraneasca de vanzare cu utilitati: curent electric, asfalt, gaze la strada. Termopane, parchet, placa de beton. Constructie din caramida. Merita vazut. **22.500 €;** ☎0766.361.297

140. **COMUNA BERCENI,** S.U. 280 mp, curte 1000 mp, 4 cam., 2010, la cheie, casa moderna p+1+m, finisata 80%, dispune de toate utilitatilile, la 15 minute de oras, zona linistita, asfalt, strada privata, **140.000 €/;** ☎0725.328.978/ 0766.630.631 alimarian13@yahoo.com

141. **COMUNA BERCENI,** S.U. 120 mp, curte 250 mp, 4 cam., 2016, la cheie, casa spatioasa, 3 dormitoare, 2 bai, terasa si living generoase, put, fosa septica, bransament la curent electric si gaze. Centrala proprie, **79.000 €;** ☎0737.988.994 marius@comunaberceni.ro

★★★★★★★★★★★★★★★★★★★★

142. **COMUNA BERCENI, S.U. 160 MP, CURTE 35 MP, 4 CAM., 2016, LA CHEIE, CENTRAL, VILA P+1, 1, DORMITOR MATRIMONIAL CU BAIE PROPIE LA ETAJ, 2 DORMITOARE LA PARTER, LIVING GENEROS, 70 MP, CU BUCATARIE OPEN-SPACE, CURTE AMENAJATA. UTILITATI ELECTRICITATE/GAZE, 80.000 €; ☎0722.765.202 CIMPEANU.ANCA.OFICIAL@GMAIL.COM**

★★★★★★★★★★★★★★★★★★★★

143. **COMUNA BERCENI,** S.U. 85 mp, curte 200 mp, 3 cam., 2015, la cheie, suprafata construita 110 mp, amprenta la sol 55 mp, regim inaltime P+1+Pod, imobilul este din caramida porotherm, toate utilitatile, toate actele la zi **54.900 €/;** ☎0725.519.654 serbanmariusgheorghe@gmail.com

144. **COMUNA BERCENI,** S.U. 122 mp, curte 225 mp, 4 cam., 2016, la cheie, vila individuala p+1+pod, 3 camere, 3 bai, bucatarie, living terasa exterioara, curte pavata, put, fosa septica, **73.900 €;** ☎0731.400.500

145. **COMUNA BERCENI,** S.U. 140 mp, curte 350 mp, 5 cam., 2015, la cheie, vila noua la asfalt, P+1, 5 camere si dependinte, 140 mp, teren 350 mp, utili, gaze, curent, centrala, apa, fosa, gard, la cheie, **87.000 €;** ☎0744.570.957 adalexhouse@gmail.com

146. **COMUNA BERCENI,** 200 metri de soseaua principala, S.U. 286 mp, curte 300 mp, 9 cam., 2011, la cheie, vila individuala, la cheie, P+1+M, finisaje de lux, g, f, p, t, necesita doar centrala termica, gaze in zona, asfalt, 4 gr. sanitare, foisor, beci 20 mp, acc.credit, pret unic, neg, ocazie, exclusivitate, rog seriozitate. **87.990 €;** ☎0740.687.595/ 0731.112.311

147. **COMUNA BERCENI,** Ilfov, str. Oituz, S.U. 140 mp, curte 430 mp, 4 cam., 2016, la cheie, vila la cheie cu toate utilitatile. Finisaje de lux totul la cheie- gresie, faianta, parchet de bambus, bai utilate, usi stejar deschis, put, fosa, hidrofor, pavaj, porti etc. Proprietar detin poze, **95.000 €;** ☎0721.609.050 adycrystrans@yahoo.com

148. **COMUNA BERCENI,** Mamina, stradal, la 30 m de bd. 1 Mai, S.U. 120 mp, curte 200 mp, 3 cam., 2016, la cheie, proprietar, vila la cheie, toate utilitatile trase in casa, intre vile noi, finisaje de lux, materiale de import, izolatii de cea mai noua generatie, pereti dubli despartitori, **65.000 €/;** ☎0728.061.799 pecolt22@gmail.com

149. **COMUNA BERCENI,** strada Eroilor, S.U. 130 mp, curte 300 mp, 4 cam., 2016, la cheie, vila, 4 camere + dependinte, gard, fosa, gaze, curent, centrala, gresie, faianta, parchet, teren 300 mp utili, c-tie 2016, la cheie, **73.500 €;** ☎0744.570.957 adalexhouse@gmail.com

150. **COMUNA CERNICA** Sat Posta S.U. 330 mp, curte 1700 mp, 4 cam., 2010, la cheie, vand sau schimb vila cu apartament in Bucuresti plus diferenta. In pret sunt incluse mobila, aparatura electrocasnica Franke, aer conditionat, televizoare Samsung etc. Finisajele sunt de calitate buna, **130.000 €;** ☎0766.954.878 alinabalasa16@yahoo.ro

151. **COMUNA CLINCENI,** S.U. 120 mp, curte 270 mp, 4 cam., 2016, SC Concept Imobiliare va ofera spre vanzare un duplex situat in comuna Clinceni format din 4 cam. (living si 3 dormitoare) bucatarie inchisa, 2 bai, 2 balcoane, suprafata utila 120 mp, teren 270 mp, **65.000 €;** ☎0760.654.549/ 021.440.22.49

152. **COMUNA FUNDENI,** Calarasi, vand casa noua+teren 500 mp, langa Bucuresti 16 km, variante, usor neg., **32.000 €;** ☎0720.390.071/ 031.429.31.86

153. **COMUNA GHIMPATI,** aprox. 45 km de Bucuresti, S.U. 100 mp, curte 4400 mp, 3 cam., 2013, la cheie, casa 3 camere, constructie noua, finisaje, toate utilitatile, suprafata teren 4.400 mp, zona deluroasa ferita de inundatii. Negociabil, **180.000 €;** ☎0724.971.344

154. **COMUNA HERASTI,** curte 1000 mp, casa noua, parter, 2 dormitoare 4x4, baie, bucatarie, punct termic, terasa fata+spate, **30.000 €;** ☎0761.626.751/ 0767.736.365

155. **COMUNA HULIBESTI** Giurgiu S.U. 195 mp, curte 1500 mp, 6 cam., 1986, casa caramida, pretabila p+1, la 30 km de Bucuresti, padure la 1 km, proprietar, acte la zi, neg., **28.000 €;** ☎0745.054.816

156. **COMUNA PANTELIMON,** str. Sulfinei, S.U. 120 mp, curte 270 mp, 5 cam., 2009, proprietar, casa (accept schimb apart.+dif.), 3 dormitoare, living, bucaatrie, baie, centrala proprie, se vinde mobilata, an 2009, negociabil, mai multe detalii la tel. Leonard, **65.000 €;** ☎0720.547.985

157. **COMUNA RADOMIRESTI** Jud. Olt, curte 500 mp, 4 cam., vand casa; ☎0749.885.898

158. **COMUNA SOHATU** sat Progresu, jud. Calarasi, S.U. 153 mp, curte 1618 mp, 4 cam., 2000, la cheie, apa calda, put, incalzire motorina, sobe, magazie 87 mp si camera oaspeti 32 mp, curte excelenta, lac in apropiere, suberb merita vazut, **42.000 €;** ☎0722.707.568 raducu_68@yahoo.com

159. **COMUNA VALEA LUNGA,** judet Dambovita, vand casa de vacanta, doua dormitoare, baie, bucatarie, cu electricitate si drum asfaltat, constructie noua din lemn, teren 2.000 mp; **22.000 €;** ☎0751.014.126/ 0744.588.449

160. **COMUNA VARTOAPE,** S.U. 200 mp, curte 1696 mp, 4 cam., 2014, la cheie, sat Vartoapele de Jos, Teleorman, casa cu 4 camere (living+ 3 camere), bucatarie, sala masa, baie, camera tehnica, aprox. 200 mp, teren intravilan, **18.000 €/;** ☎0766.361.297

161. **COMUNA VIDRA,** Str. Garii, S.U. 58 mp, curte 1668 mp, 7 cam., 1962, la cheie, casa caramida, libera, fosa, beci, bolta, 2 sere curent, (biserica, scoala, maxi taxi, in apropiere), iesire la 2 strazi cu utilitati, **37.000 €;** ☎0721.536.990/ 0722.329.054

162. **COMUNEI BERCENI** Ilfov, intr-o zona ultracentrala S.U. 120 mp, curte 350 mp, 4 cam., 2016, la cheie, vila, drum de acces asfaltat **79.900 €;** ☎0728.105.702 neaguf121@gmail.com

163. **CORBEANCA** S.U. 600 mp, curte 1800 mp, 16 cam., 2008, la cheie, 600 mp desfasurati astfel: parter + etaj 1 + etaj mansardat, cu o curte de 900 mp + teren cu vegetatie forestiera de 900 mp, **570.000 €;** ☎0723.391.094 monicabadea@hotmail.co.uk

164. **CORBEANCA** S.U. 250 mp, curte 520 mp, 5 cam., 2016, la cheie, Tamasi, padure, comision 0%, vila deosebita, stil mediteraneean, p+1, 3 balcoane, 2 terase, 3 bai, 4 dormitoare, living, bucatarie, garaj cu porti electrice, finisaje de lux, se vinde la cheie, toate facilitatile, discutabil, zona vile noi **185.000 €/;** ☎0725.540.400 vlad.trimbitasu@gmail.com

165. **CORBEANCA** -Laguna Village, S.U. 220 mp, curte 750 mp, 6 cam., 2016, la cheie, vila de lux, vila cu deschidere la lacul Corbeanca, ponton, gradina amenajata, incalzire pardosela, 300 mp construiti, loc de parcare, pereti vinarom alb, casa la gri, usa golden door, **290.000 €;** ☎0734.413.735 monicabadea@hotmail.co.uk

166. **CORBEANCA** Laguna Village, S.U. 220 mp, curte 750 mp, 6 cam., 2016, la cheie, vila de lux, vila cu deschidere la lacul Corbeanca, gradina amenajata, incalzire pardosela, 300 mp construiti, loc de parcare, pereti vinarom alb,casa la gri, usa golden door, canalizare, **260.000 €;** ☎0734.413.735 monicabadea@hotmail.co.uk

167. **CORBEANCA** padure, S.U. 145 mp, curte 225 mp, 4 cam., 2015, la cheie, vila moderna comision 0%, p+1, tip duplex, interior la alb, necesita doar gresie, faianta, parchet si usi., exterior stil mediteraneean, placat cu piatra, compartimentari caramida, gard beton, geamuri 5 camere low-e rehau, disc., **84.000 €;** ☎0725.540.400 vlad.trimbitasu@gmail.com www.vladtrimbitasu.ro

168. **CORBEANCA** Petresti, S.U. 280 mp, curte 530 mp, 8 cam., 2007, la cheie, cartier rezidential 15 case, aproape de DN1 si padure, vila 8 camere P+1+M, c-tie 2007, living si 5 dormitoare, 5 bai, finisaje lux, anexa 14mp, curte, 3 locuri parcare **219.000 €;** ☎0724.590.266/ 0766.842.221 steluta.sterpu@eurocityestate.ro

169. **CORBEANCA,** S.U. 92 mp, curte 300 mp, 3 cam., 2016, la cheie, casa finalizata, 92 mp, parter + pod, 3 camere, 2 bai, la cheie, teren 300 mp, toate utilitatile: apa curenta, canalizare, electricitate, gaz, vecinatati: Balotesti, Buftea, Mogosoaia, Tunari, Pipera, Otopeni, **79.900 €;** ☎0769.060.006 robert@good-residence.ro www.good-residence.ro

170. **CORBEANCA,** S.U. 92 mp, curte 300 mp, 3 cam., 2016, la cheie, casa finalizata, 92 mp, parter + pod, 3 camere, 2 bai, la cheie, teren 300 mp, toate utilitatile: apa curenta, canalizare, electricitate, gaz, vecinatati: Balotesti, Buftea, Mogosoaia, Tunari, Pipera, Otopeni, **99.900 €;** ☎0769.060.006 robert@good-residence.ro www.good-residence.ro

173. **CORBEANCA,** S.U. 140 mp, curte 670 mp, 4 cam., 2016, la cheie, conac 180 mp, parter + pod, 4 camere, 3 bai, la cheie, lac si padure, langa DN1, vecinatati: Balotesti, Buftea, Mogosoaia, Tunari, Pipera, Otopeni, tur virtual pe website, ultima casa, **149.900 €;** ☎0769.060.006 robert@good-residence.ro www.Good-Residence.ro

174. **CORBEANCA,** S.U. 194 mp, curte 410 mp, 6 cam., 2015, la cheie, dect dezvoltator, la 200 m de Hornbach, 124 mp utili la parter, compusi din 5 camere si 2 bai si 70 mp la mansarda, balcon. Vila este locuita. La 200 m de Mega Image si Hornbach. Zona civilizata de vile noi. Asfalt, toate utilitatile, **88.000 €/;** ☎0775.120.570 vitalie@galaxyimob.ro

175. **CORBEANCA,** S.U. 113 mp, curte 1500 mp, 4 cam., 2016, la cheie, direct Dezvoltator, casa 130 mp, parter + pod, 2 bai, toate utilitatile: apa curenta, canalizare, electricitate, gaz, vecinatati: Balotesti, Buftea, Mogosoaia, Tunari, Pipera, Otopeni, **170.000 €;** ☎0769.060.006 robert@good-residence.ro www.Good-Residence.ro

176. **CORBEANCA,** S.U. 110 mp, curte 500 mp, 4 cam., 2016, la cheie, direct dezvoltator, casa individuala 160 mp, parter + pod, 4 camere, 2 bai, la cheie, teren 500 mp, vecinatati: Balotesti, Buftea, Mogosoaia, Tunari, Pipera, Otopeni, 1 minut pana la DN 1, lac si padure, promotie, **119.900 €;** ☎0769.060.006 robert@good-residence.ro www.good-residence.ro

177. **CORBEANCA,** S.U. 100 mp, curte 450 mp, 4 cam., 2016, la cheie, direct Dezvoltator, Good Residence casa individuala parter + pod, 4 camere, 2 bai, toate utilitatile, casa finalizata, vecinatati: Balotesti, Buftea, Mogosoaia, Tunari, Pipera, Otopeni, **89.900 €;** ☎0769.060.006 robert@good-residence.ro www.good-residence.ro

178. **CORBEANCA,** S.U. 105 mp, curte 392 mp, 4 cam., 2016, la cheie, direct Dezvoltator, vila P+1, constructie beton+ caramida, casa 130 mp, 2 bai, la cheie, vecinatati: Balotesti, Buftea, Mogosoaia, Tunari, Pipera, Otopeni, Aviatiei, zona comerciala in ansamblu, **89.900 €;** ☎0769.060.006 robert@good-residence.ro www.good-residence.ro

179. **CORBEANCA,** S.U. 300 mp, curte 1000 mp, 7 cam., 2014, la cheie, la intrare, vila lux, strada asfaltata, curte amenajata cu gazon si aspersoare, aer conditionat, incalzire prin pardoseala, semineu, alarma, se vinde mobilata si utilata. Direct proprietar, **330.000 €/;** ☎0723.504.950 dragos.darmatech@yahoo.com

180. **CORBEANCA,** S.U. 120 mp, curte 300 mp, 4 cam., 2016, la cheie, locuinta la cheie, 4 camere, 3 dormitoare, la un 1 km de DN 1, P+1+Pod, constr. 2016, supr. totala 150 mp, supr. utila 120 mp, supr. teren 300 mp, amprenta sol 75 mp, desch. sosea 20 m, **94.500 €;** ☎0746.255.355 dezvoltatorcorbeanca@gmail.com

181. **CORBEANCA,** S.U. 200 mp, curte 900 mp, 5 cam., 2008, la cheie, Mega Image, casa singur curte, 900 mp, deschidere 30 mp, P+1, zona superba, **135.000 €/;** ☎0722.966.684

182. **CORBEANCA,** S.U. 212 mp, curte 1000 mp, 3 cam., 2014, in constructie, vila, stadiul "la gri", proprietar, Bucuresti **170.000 €;** ☎0722.600.247 nicu.bita@gmail.com

183. **CORBEANCA, 2 km de DN1, S.U. 250 mp, curte 350 mp, 7 cam., 2008, casa fara finisaje interioare, Corbeanca Forest, paza 24/24, loc de joaca pentru copii, padure si lac in spatele complexului, proprietar, 152.000 €; ☎0744.552.223 andreea_tataru@marr-romania.ro www.corbeancaforest.ro**

184. **CORBEANCA,** Balotesti, S.U. 110 mp, curte 780 mp, 4 cam., 2016, la cheie, casa finalizata, 130 mp, parter+pod, 4 camere, 2 bai, la cheie, toate utilitatile: apa curenta, canalizare, electricitate, gaz, vecinatati: Balotesti, Buftea, Mogosoaia, Tunari, Pipera, Otopeni, **139.900 €;** ☎0769.060.006 robert@good-residence.ro

185. **CORBEANCA,** padure, S.U. 182 mp, curte 500 mp, 5 cam., 2016, la cheie, casa P+1, in zona padurii, pret 184.900 €. **179.000 €/;** ☎0769.076.168/ 0724.306.586 valentin.cristea@orfeas.ro

186. **CORBEANCA,** Tamasi, langa str. Crinului, S.U. 250 mp, curte 730 mp, 7 cam., 2013, la cheie, vila, 3 bai, SC=300mp, P+1+M, finisata la cheie, mobilata nou si utilata la cheie, te poti muta, **280.000 €;** ☎0734.536.795

187. **COSTINESTI, 6 cam., vila mediteraneana p+2, 2 bai, aproape faleza, 145.000 €; ☎0722.241.851**

188. **CRANGASI** Giulesti S.U. 400 mp, curte 486 mp, 2009, partial subsol, parter, etaj + mansarda, teren cu deschidere 13.50, super imb., deosebita, merita vazut, ☎07267421530/ 0765.348.424

189. **CRANGASI** Giulesti, S.U. 400 mp, curte 486 mp, 2009, vila, partial subsol, parter, etaj + mansarda, teren cu deschidere 13.50 m, superimb., deosebita, merita vazut; ☎0726.421.530/ 0765.348.424

190. **CRANGASI,** S.U. 400 mp, 2009, Giulesti, vand vila, partial subsol, parter, etaj + mansarda, teren 486 mp cu desch. 13,50 m, super imb., deosebita, merita vazuta; ☎0726.421.530/ 0765.348.424

191. **CRANGASI,** zona Giulesti, vand vila 400 mp, partial subsol, parter, etaj + mansarda, teren 486 mp, cu deschidere 13,50 super imb. deosebita, merita vazut, construita in 2009; ☎0726.421.530/ 0765.348.424

192. **CREVEDIA** -Buftea, S.U. 85 mp, curte 250 mp, 2 cam., 2013, la cheie, casa noua la cheie in zona linistita, cu dormitor+ living mare, ambele cu mocheta de calitate, baie+ bucatarie utilate mobila Ikea, centrala Saunier Duval, apa curenta (Raja Buftea), gard, trotuare, **67.000 €;** ☎0732.368.207/ 0761.179.736 g.grecu@yahoo.com

193. **CURTEA DE ARGES,** Valea Danului, casa si pamant, 6000 mp, casa necesita reparatii, aici gasiti pomi fructiferi tineri, vita de vie suspendata, pret: 40.000 - 45.000 euro; ☎0749.280.441

194. **DACIA** Eminescu, S.U. 300 mp, curte 384 mp, 8 cam., 1930, vila S+P+1+pod, dependinte, gradina 246 mp, vecinatati: Vasile Lascar, **290.000 €;** ☎0752.037.000 gloria.pascu@westmount.ro

195. **DALGA,** jud. Calarasi, S.U. 80 mp, curte 2400 mp, 3 cam., 1971, la cheie, casa (3 dormitoare, baie, bucatarie, 2 holuri) cu anexe in sat Dalga, com. Dor Marunt, pe drumul vechi catre mare; suprafata casa: 80 mp, suprafata curte: 2.400 mp, **14.000 €;** ☎0732.368.207/ 0761.179.736

196. **DEMOCRATIEI,** oras Ploiesti, S.U. 250 mp, curte 472 mp, 6 cam., 2004, la cheie, vila, in zona buna, verde, linistita, situata in apropierea bulevardului Castanilor, ideala pentru familie cu copii. Scoala si parc se afla in imediata apropiere. Deschidere 27 ml. **196.000 €;** ☎0729.896.437

197. **DIMIENI,** S.U. 200 mp, curte 800 mp, 5 cam., 2008, la cheie, alte detalii: vila in zona linistita, asfalt, curent, gaze. Curte 800 mp amenajata, gazon, copaci. Descriere casa: living + dining, 2 dormitoare + 1 birou, dressing de 10 mp complet utilat, 2 bai, **70.000 €/;** ☎0771.226.580 vlad_tometi@gmail.com

198. **DOAMNA GHICA** -Pancota, Biserica, curte 250 mp, casa batraneasca, 12 m deschidere, toate utilitatile, ocazie, **83.000 €;** ☎0732.698.434/ 0763.523.436

199. **DOAMNA GHICA,** S.U. 100 mp, curte 249 mp, 5 cam., 1970, la cheie, casa caramida, parter, toate utilitatile, strada linistita, fara trafic intens, bucatarie mobilata, casa este reconsolidata integral, izolata termic termopan, centrala gaze, **120.000 €;** ☎0720.011.960/ 0724.600.786 nicolae.imobiliare@yahoo.com

200. **DOMENII** Popisteanu, d+p+1+m, curte 360 mp/ 14 deschidere, garaj, proprietate, **369.900 €;** ☎0723.627.543

201. **DOMENII,** S.U. 130 mp, 1997, la cheie, casa, subsol (beci) +P+1E, sprafata construita 95 mp, suprafata totala teren 188 mp (8,17x 23). Urgent, accept agentii, ☎0735.749.479

202. **DOMENII,** Ion Mihalache, Turda, S.U. 230 mp, curte 95 mp, 6 cam., 2002, la cheie, vila spatioasa si bine intretinuta, S+P+1+M, 4 dormitoare, 3 bai, 2002, finisaje de calitate, izolata termic, scoli, gradinite, parcuri, piata 1 Mai, comision 0% **259.000 €;** ☎0730.252.252 contact@amaliatudor.ro www.amaliatudor.ro

203. **DOMNESTI** -zona rezidentiala, 2 camere (duplex), baie, bucatarie, 70 mp curte, imprejmuita, neg., **40.000 €;** ☎0763.070.130/ 0747.953.488

204. **DOMNESTI** S.U. 119 mp, curte 250 mp, 5 cam., 2016, la cheie, direct la dezvoltator, pret la cash 64.000 de €, credit 67.000 €, **67.500 €;** ☎0721.130.850 hause.steel@gmail.com

205. **DOMNESTI** intrare, Domnesti Rezidential S.U. 110 mp, curte 235 mp, 4 cam., 2016, la cheie, cartier cu renume, ferit de poluare si galagie (situat in planul 2), din care fac parte 100 de locuinte, cu finisaje la alegerea clientului. Oferim si sprijin bancar **59.900 €/;** ☎0732.837.788/ 0767.861.609 mihai.durloiu@gmail.com

206. **DOMNESTI CARTIER** 2 km de Prelungirea Ghencea, S.U. 120 mp, curte 230 mp, 4 cam., 2016, la cheie, vila, langa baza sportiva a Stelei, rezidential deosebit, toate utilitatile bransate, canalizare, caramida, clasa energetica A, finisaje superioare, 5% TVA, **59.900 €/;** ☎0767.861.609/ 0732.837.788 vilelacheiedomnesti@gmail.com www.irishvilla.ro

207. **DOMNESTI CARTIER,** 2 km de Prelungirea Ghencea, S.U. 120 mp, curte 220 mp, 4 cam., 2016, la cheie, vila finalizata, langa baza sportiva a Stelei, rezidential deosebit, toate utilitatile bransate, canalizare, caramida, clasa energetica A, finisaje superioare, +5% TVA, **63.900 €/;** ☎0767.861.609/ 0732.837.788 vilelacheiedomnesti@gmail.com www.irishvilla.ro

208. **DOMNESTI,** S.U. 120 mp, curte 400 mp, 4 cam., 2016, la cheie, casa noua p+1etaj mansardat, 120 mpsc, 3 dormitoare, 2 bai, living, bucatarie inchisa, gaze, curent, apa curenta, canalizare, acces usor, la numai 1 km dupa centura cu Prel. Ghencea, amenajata, credit, **65.900 €/;** ☎0726.663.288 pfaliviudumitrache@yahoo.ro

209. **DOMNESTI,** S.U. 290 mp, curte 500 mp, 5 cam., 2009, la cheie, particular vand vila noua (p+1+m), mobilata, centrala termica cu gaz metan, garaj, beci, curte amenajata de 500 mp situata in cartier cu case noi construite, strazi amenajate, aces facil, **180.000 €/;** ☎0722.232.517 s_medira@yahoo.com

210. **DOMNESTI,** S.U. 180 mp, curte 600 mp, 5 cam., 2013, la cheie, vila deosebita, luxoasa, la 5 min. de Ghencea, gresie Maratzi, usi Pinum, bucatarie cu insula, incalzire in pardoseala, senzor de irigatie, bucatarie de vara, posibilitate 600 mp teren, pret + 5%, **94.900 €/;** ☎0732.837.788/ 0767.861.609 mihai.durloiu@gmail.com

211. **DOMNESTI,** S.U. 120 mp, 4 cam., vila tip duplex, p+m, teren 225 mp, utilitati; ☎0749.233.924

212. **DOMNESTI,** 10 min. din Drumul Taberei, S.U. 83 mp, curte 400 mp, 4 cam., 2016, proiect, toate utilitatile, asfalt, iluminat public, pret la cheie. Acces facil RATB, maxi-taxi, scoala, gradinita, centru sportiv, centre comerciale. Doar plata cash. **64.300 €;** ☎0731.444.888 sorina@regency-imobiliare.ro

213. **DOMNESTI,** Clinceni, Olteni sat, S.U. 98 mp, curte 460 mp, 4 cam., 2016, la cheie, ansamblu de case noi pe parter, 120 mpsc, 460 mp teren, 3 dormitoare, 2 bai, camera tehnica, bucatarie inchisa, finisaje de calitate, pod depozitare, utilitati, **63.500 €/;** ☎0726.663.288 pfaliviudumitrachel@yahoo.ro www.casevile-domnesti.aaz.ro

214. **DOMNESTI,** Ilfov, apropiere Bucuresti, Ghencea, S.U. 250 mp, curte 900 mp, 6 cam., 2011, la cheie, vila p+m, an, mp D 12 m, construita cu materiale Amvic, izolata exterior, cu utilitatile zonei: put, gaz, curent, asfalt. Zona linistita, agentie, libera. **120.000 €;** ☎0762.093.000

215. **DOMNESTI,** la doar 10 min de Drumul Taberei, S.U. 106 mp, curte 320 mp, 4 cam., 2016, in constructie, vila la pret de apartament. Are toate utilitatile, asfalt, iluminat public, pret la cheie. Acces facil RATB, maxi-taxi, scoala, gradinita, centru sportiv, centre comerciale. Doar plata cash, **60.400 €;** ☎0731.444.888 sorina@regency-imobiliare.ro http://www.regency-imobiliare.ro

216. **DOMNESTI,** Rezidential la 2 km de Ghencea, S.U. 100 mp, curte 220 mp, 4 cam., 2016, la cheie, zona superba, finisaje la alegerea clientului, toate utilitatile bransate, clasa energetica A, acceptam credit peima casa+ 5% tva. **56.900 €/;** ☎0732.837.788/ 0767.861.609 mihai.durloiu@gmail.com

217. **DOMNESTI,** ultracentral, cartier rezidential nou, S.U. 150 mp, curte 340 mp, 4 cam., 2016, la cheie, direct dezvoltator, vila P+1 moderna, finisaje profesionale, bransata la toate utilitatile; 3 dormitoare, 2 bai, living, bucatarie, camera de serviciu, **75.000 €/;** ☎0765.260.009

218. **DOR MARUNT,** Oras Lehliu, vand casa cu loc de 1.600 mp, pret negociabil, conditii, gaze; ☎0732.015.347

219. **DOROBANTI** Capitale, Londra, S.U. 350 mp, curte 435 mp, 5 cam., 1949, la cheie, casa vila singur curte, D+P+1+M, teren 435 mp amprenta casei 180 mp, stare foarte buna, garaj subteran, carte funciara, centrala proprie, libera, rog seriozitate, exclus agentii; **950.000 €;** ☎0763.863.822/ 0722.560.930 teraimobiliare@yahoo.com

220. **DRAGANESTI-VLASCA,** S.U. 100 mp, curte 1000 mp, 5 cam., 1967, vand casa 50 km de Bucuresti, hol, baie, bucatarie, g, f, p, t, izolata termic, apa, canalizare, garaj, anexe, incalzire centrala, teren 1000 mp. Pret convenabil; ☎0787.540.131

221. **DRAGOMIRESTI DEAL,** Padure, 2016, la cheie, ST - 564 mp, 3 dormitoare, living, bucatarie, 2 bai, mansarda, terasa, 2 gr. sanitare, gard, porti, **77.000 €;** ☎0721.703.308

222. **DRAGOMIRESTI,** Sabareni 15 min. Militari, S.U. 154 mp, curte 500 mp, 4 cam., 2016, la cheie, vile P+1, caramida, finisaje personalizate, living, bucatarie, debara, 2 bai, 3 dormitoare, centrala, gaze, curent, termopan Rehau, parchet, gresie, faianta, **73.000 €;** ☎0745.981.616

223. **DRUMUL BELSUGULUI** Sector 6, S.U. 140 mp, curte 220 mp, 5 cam., 2008, la cheie, vila tip duplex, cu amprenta la sol de 71 mp, vis-a- vis de Belsugului Residence, parter, etaj, mansarda locuibila pe structura de lemn. Camera de zi, bucatarie, birou deschis, 3 dormitoare, 3 bai, **120.000 €;** ☎0746.244.144 bog0311@yahoo.com

224. **DRUMUL COOPERATIVEI,** zona Ghencea, sector 5, S.U. 125 mp, curte 100 mp, 4 cam., 2016, la cheie, triplex superb 4 camere, 2 locuri de parcare, str asfaltata, ratb la 100 m. Constructie din caramida, termopane 5 camere rehau feronerie roto, materiale clasa 1, **85.000 €;** ☎0735.170.042 Constantin.eugen@yahoo.com

# Imobiliare vânzări CASE, VILE

275. **JOITA,** 8 km centura, p+1+m, 170 mp utili+ terasa, balcon, pivnita, **78.000 €;** ☎0733.683.445

276. **MAGURELE,** vand casa in constr., 250 mp, gard, put, hazna, **18.000 €;** ☎0769.217.879

277. **MAGURELE,** oras, jud. Ilfov, S.U. 110 mp, curte 332 mp, 4 cam., 2016, la rosu, casa intrare Magurele pe ultima str care apartine sectorului 5. Teren 332 mp, suprafata utila 110 mp. Pereti exteriori 40 cm+izolatie. Incalzire in pardoseala, instalatie electrica si sanitara, **59.000 €;** ☎0769.259.964/ 0759.033.541 bogdanel.tabacu@gmail.com

278. **MAGURENI** Prahova, S.U. 100 mp, curte 700 mp, 3 cam., 2007, casa, baie, bucatarie, hol, totul dec., fosa septica, curent, gaze la poarta, deschidere 20 m (vie, bolta struguri 100 m, livada, magazie); ☎0749.885.898

279. **MALURENI,** Arges, casa montana, cu padure vand sau schimb cu garsoniera, teren, casa in Bucuresti, imprejurimi, **20.500 €;** ☎0751.399.852

280. **MANASIA,** Ialomita, S.U. 300 mp, curte 1280 mp, 6 cam., 2010, la cheie, vila P+1 la cheie, amprenta la sol 163mp. TermLindab, centrala termica, garaj, izolata termic. Urgent. **37.000 €;** ☎0762.660.652 admimobiliare@gmail.com

281. **MANTULEASA,** Armeneasca, S.U. 231 mp, curte 100 mp, 7 cam., 1940, vila interbelica situata in cartier boem, cu camere inalte de 4m, usi cu geamuri de cristal, sobe originale, D+P+M, 3 gr. sanitare, mansarda pretabila pentru construirea unui apartament **320.000 €/;**

282. **MARRIOTT,** 2 cam., baie, bucatarie, curte comuna, **18.000 €;** ☎0760.088.668

283. **MATEI BASARAB STR.,** S.U. 310 mp, curte 820 mp, 5 cam., 2007, la cheie, Berceni, vila moderna, parter si etaj, finisaje de calitate, situata in centrul Comunii Berceni, la 30 m de Scoala Mare, Gradinita, Supermarket si 150 m de Baza Sportiva ACS Berceni. Drum asfaltat, **255.000 €/;** ☎0766.618.429 madalina.constantin24@yahoo.com

284. **MIHAILESTI,** oras, S.U. 260 mp, curte 500 mp, 6 cam., 2016, la rosu, casa P+1, amprenta 140 mp, in spate la Mega Image, acoperis lindab, termopan tripan, caramida poroterm, put in curte, curent si gaze la poarta, merita vazuta. curte 500 m, **37.000 €;** ☎0728.885.600

285. **MILITARI** Apusului S.U. 345 mp, curte 257 mp, 7 cam., 2002, la cheie, vila s+p+1+p 245 mp si spatiu comercial p+1, 110 mp, finisat, termopan, UM , AC, semineu, 2 centrale termice, parcare, **255.000 €;** ☎0728.820.095/ 0725.094.444 sweethome_imob@yahoo.com

286. **MILITARI** Ghencea, Chiajna, Dragomiresti, Bacu, S.U. 100 mp, curte 450 mp, 4 cam., 2016, la cheie, ansamblu exclusivist de 80 de case, gradinita si supermarket, p+1+pod+curte, situat la sosea, gaz, curent, apa, finisaje premium la alegere, accept credit, dezvoltator, **72.900 €/;** ☎0761.304.738

287. **MILITARI RESIDENCE S.U. 100 mp, curte 90 mp, 4 cam., 2016, la rosu, proiect nou, vile tip insiruite, P+E, cu posibilitate de mansardare, podul 35 mp utili, living, 3 dormitoare, 2 bai, bucatarie, curte 30 mp utili, parcare bonus, 63.000 E semifinisat, 68.000 E la cheie; ☎0736.020.086**

288. **MILITARI,** S.U. 120 mp, curte 60 mp, 4 cam., 2016, in constructie, ansamblu vile duplex in apropiere Miliari R., parter, etaj, mansarda, 2 loc. parcare incluse, finisate si utilate la cheie, finisajele fiind la alegere, preturi incepand de la 69.000 €, comision 0, **70.000 €;** ☎0733.353.013 apartamentoneilacheie@gmail.com

289. **MILITARI,** S.U. 230 mp, curte 160 mp, casa la curte, p+1, 4 dormitoare, 1 living, 1 bucatarie, 2 bai, toate utilitatile, neg., **163.000 €;** ☎0761.617.942

290. **MILITARI,** Chiajna, S.U. 159 mp, curte 315 mp, 4 cam., 2016, la cheie, dezvoltator imobiliar vand vila cu un regim de inaltime P+1+Pod, ce face parte dintr-un ansamblu de 5 vile ce dispun de apa, canalizare, drum privat betonat, fiecare vila are 4 camere dec.e, 2 bai. **119.000 €;** ☎0729.946.970 mihaisilviu.zaharia@gmail.com

291. **MILITARI,** Chiajna, Apeductului, Sasesti, S.U. 125 mp, curte 85 mp, 3 cam., 2016, la cheie, casa, grup de 6+6 case, stradal si in planul II, cu curte si 2 locuri de parcare, P+E+M, su 125 mp utili, 2 placii, scara , finisaje la alegere, **75.000 €/;** ☎0729.481.840/ 0761.028.046 eurocasaro@gmail.com

292. **MILITARI,** Chiajna, Dragomiresti, Bacu, S.U. 120 mp, curte 450 mp, 4 cam., 2016, la cheie, vila deosebita, 2 bai, curte, pod, liniste, drum asfaltat, gaz, curent, apa, la cheie cu centrala termica proprie si finisaje de import la alegere, accept credit bancar, direct dezvoltator, **79.900 €/;** ☎0761.304.738

293. **MILITARI,** Ghencea Chiajna, Dragomiresti, Bacu, S.U. 80 mp, curte 250 mp, 3 cam., 2016, la cheie, ansamblu rezidential de 80 de vile, gradinita si supermarket, p+1+pod+teren, situat la sosea toate utilitatile, finisaje premium la alegere, accept credit bancar, **59.900 €/;** ☎0761.304.738

294. **MILITARI,** OMV 800 m Iuliu Maniu, S.U. 95 mp, curte 160 mp, 4 cam., 2016, la rosu, vile Belsugului, finalizare februarie, 0% comision, 104 vile, p+1+pod, finisaje la alegere, 2 bai, 2 locuri de parcare, terasa si curte, toate utilitatile, predare la cheie cu toate utilitatile, gaze, apa, canalizare, **75.000 €;** ☎0765.124.026/ 0728.377.297 vanzari@vilebelsuguluiresidence.ro www.vilebelsuguluiresidence.ro

295. **MILITARI,** Rosu, S.U. 120 mp, curte 60 mp, 4 cam., 2016, la cheie, locuinta face parte dintr-un ansamblu reziden?ial format din 16 case tip duplex. Regimul de inaltime este P+1E+MansardaSuprafata totala este de 120 mp utili, **75.000 €;** ☎0734.797.437

296. **MILITARI,** Rosu, S.U. 210 mp, curte 180 mp, 5 cam., 2009, vila P+1+M, sc 252 mp, finisaje deosebite. **135.000 €/;** ☎0741.160.332

297. **MILITARI,** Rosu, S.U. 173 mp, curte 216 mp, 4 cam., 2016, in constructie, vile individuale, limita cu sector 6, P+1+70M mansarda, acces scara beton, apa+ canal de la oras, acces asfalt, reduceri de 10% pt. platile in avans, pret/ imobil la alb, acces pietonal ratb si metrou, **91.000 €;** ☎0733.297.801 sceuroforestcom_srl@yahoo.com

298. **MILITARI,** Rosu, Crinului, S.U. 140 mp, curte 230 mp, 4 cam., 2016, la cheie, teren 230 mp, individual, p+1e +pod, ampreta 60, 3 gr. sanitare, bucatarie inchisa cu spatiu servit masa, 140 mp utili, toate utilitatile racordate, gaze,curent, apa, asfalt, finisaje la alegere, **96.999 €;** ☎0760.654.542/ 021.440.22.49

299. **MOARA VLASIEI,** cartierul nou langa padure, S.U. 285 mp, curte 1008 mp, 5 cam., 2011, la cheie, semifinisata, amprenta 150m, p+1+m, 2 garaje, camera tehnica, living, 4 dormitoare, 2 bai, 2 dresinguri, mansarda libera, utilitati curent trifazic, gaze, fosa septica, put medie adincime 50m, **85.000 €;** ☎0799.777.350

300. **MOARA VLASIEI,** Peninsula Caldarusani, S.U. 135 mp, curte 500 mp, 5 cam., 2016, la cheie, direct dezvoltator, p+1, casa 165 mp, 4-5 camere, 3 bai, la cheie, teren 500-2500 mp, vecinatati: Balotesti, Tunari, Pipera, Otopeni, Corbeanca, teren pe lac, zona verde, panorama unica, **99.900 €;** ☎0769.060.006 robert@private-broker.ro www.private-broker.ro

301. **MOGOSOAIA** Ilfov S.U. 330 mp, curte 1004 mp, 7 cam., 2005, toate utilitatile, asfalt, neg., ☎0727.374.111

302. **MOGOSOAIA,** str. Vanatorilor, zona Padure Chitila, S.U. 115 mp, curte 400 mp, 5 cam., 2016, la cheie, proprietar, p+1, cu structura si finisaje de foarte buna calitate. Suprafata terenului (400 mp) si pozitionarea imobilului fac din acest proiect unul care merita (cel putin) vazut, **136.000 €;** ☎0722.725.049 casadeladan@gmail.com

303. **MOSILOR** -Eminescu, vila interbelica, 2 nivele, 80 mp/ nivel, 2 CT, 2 intrari, pod mansardabil, renovata, **150.000 €;** ☎0720.332.699

304. **MOSILOR CALEA** adiacent, str. Ardeleni, S.U. 100 mp, curte 180 mp, 3 cam., 1930, la cheie, casa la curte comuna cu inca 2 proprietari in curte, 3 cam. 87 mp, curte in indiviziune, cf, gaze soba stare buna excus intermediari, nedisc., **57.500 €;** ☎0720.533.650/ 0763.863.822 teraimobiliare@yahoo.com

305. **MOVILITA,** Bitina, la 35 km de Bucuresti, S.U. 535 mp, curte 6000 mp, 4 cam., 2005, la cheie, asfalt, probabil cea mai frumoasa casa raport pret calitate, oaza de liniste, lac, gradina, piscina, teren tenis, structura si finisaje de excepticie, merita. Proprietar **249.990 €/;** ☎0753.075.109

306. **MUNCII PIATA** Vatra Luminoasa, S.U. 70 mp, curte 60 mp, 3 cam., 1970, la cheie, casa la curte, bai, bucatarie, beci, utilitati, centrala semidec.a, **85.000 €;** ☎0724.628.873

307. **NITU VASILE,** Berceni, Obregia, S.U. 230 mp, curte 160 mp, 6 cam., 2013, la cheie, vila p+1+m, 4 dormitoare, 4 grupuri, pivnita, ac, incalzire pardoseala, materiale premium, zona de vile, **230.000 €/;** ☎0728.820.095/ 021.210.76.00/ 0723.460.200 sweethome_imob@yahoo.com www.sweethomeimob.ro

308. **OBOR,** Maiorescu, 3 cam., p+1, 2 bai, bucatarie, constructie noua, fara teren, plata cash; ☎0732.698.434/ 0763.523.436

309. **OLANESTI** jud. Valcea, S.U. 92 mp, curte 848 mp, 5 cam., 2000, la cheie, vand casa, curte, gradina, **39.000 €;** ☎0722.236.142 gabriel.tunaru@yahoo.com

310. **OLTENITA** - Calarasi, S.U. 300 mp, curte 7000 mp, 8 cam., 2009, la cheie, - vila P+1+M, finisaje de calitate, apa, canalizare, gaze, amprenta casei 120 mp, supr. construita 335 mp, teren in curte, carte funciara, neg., **100.000 €/;** ☎0788.430.751/ 0788.430.749

311. **OLTENITEI** intrare Popesti, Sf. Andrei, S.U. 330 mp, curte 250 mp, 6 cam., 2008, la cheie, 5+living, S+P+2+terasa circulabila, complet renovata, toate imbunatatirile, mobilata si utilata modern, garaj subteran si porti electrice, alarma, monitorizare video, toate actele, accept credit, **265.000 €;** ☎0760.618.280/ 0758.728.332

312. **OLTENITEI,** S.U. 115 mp, curte 150 mp, 5 cam., 2016, la cheie, dezvoltator, accept si variante, apartamente, masini, terenuri, se va preda la cheia si va puteti alege finisajele, ocazie, proprietar, **84.990 €/;** ☎0753.075.109

313. **OLTENITEI,** Soseaua, Popesti-Leordeni, S.U. 80 mp, curte 60 mp, 3 cam., 2016, la cheie, vila p+1e+pod, living+2 dormitoare, constructie noua, cadre beton armat si caramida Porotherm, se vinde la cheie, finisaje de calitate, loc parcare, proprietar, **69.900 €;** ☎0722.519.815/ 0722.221.688

314. **OTOPENI** centru, 2006, particular vand vila P+1, curte 600 mp, casa 215 mp, **173.000 €;** ☎0726.756.163

315. **OTOPENI,** Oras, 23 August, Drumul Garii, S.U. 127 mp, curte 249 mp, 4 cam., 2016, in constructie, ansamblu 12 vile, SC 168, 2 locuri parcare, P+1+Pod, 3 bai, 2 balcoane, terasa, caramida porotherm, **119.000 €;** ☎0742.893.157 daniel@danieldobre.ro

316. **OTOPENI, Str. 23 August, S.U. 125 mp, P+1, tip duplex, gresie, faianta, parchet, centrala proprie, 180 mp curte, constructie caramida, placa peste etaj 1. www.otopeni-imobiliare.ro. Pret 89+5% TVA; ☎0742.044.077**

317. **PACHE PROTOPOPESCU,** S.U. 370 mp, curte 196 mp, 11 cam., 1940, la cheie, oportunitate, Calarasi, str. Sf. Stefan, vila interbelica, 3 garsoniere, 2 apart. de 3 cam. si ap. 2 cam., toate utilitatile, necesita renovare, ideala investitie, singur curte, proprietate, fara legea 112, are bulina pusa abuziv, exista proiect de consolidare, sunt peste 400 mp construiti, amprenta de 157 mp, **158.000 €;** ☎0725.540.400 vlad.trimbitasu@gmail.com www.vladtrimbitasu.ro

318. **PANDURI** S.U. 250 mp, curte 406 mp, 8 cam., 2003, la cheie, vila P+1+M, cu 84mp pe nivel, deschidere 18m pe 22m, are 2 garaje curte, curte teren liber 314mp. **349.000 €;** ☎0734.536.795

319. **PANTELIMON** oras S.U. 60 mp, curte 240 mp, 3 cam., 2016, la cheie, zona noua de vile, strada asfaltata, parter cu pod mansardabil intr-un duplex, living, 2 dormitoare, bucatarie si baie, finisata modern, toate utilitatile bransate, canalizare, gaze, centrala **51.000 €;** ☎0754.396.668/ 0727.917.777 office@delpihouse-imobiliare.ro

320. **PANTELIMON** oras, la 3 km de Cora Bucuresti, S.U. 77 mp, curte 260 mp, 3 cam., 2016, la cheie, casa parter cu living, bucatarie, 2 dormitoare, baie, pod mansardabil. Casa se vinde la cheie, cu toate imbunatatirile, avand energia electrica bransata, centrala pe gaz. Zona noua de vile, credit ok **57.000 €;** ☎0727.917.777/ 0754.396.668 office@delpihouse-imobiliare.ro

321. **PANTELIMON ORAS,** S.U. 110 mp, curte 150 mp, 2 cam., 2016, la cheie, dezvoltator ofer spre vanzare casa finisata alcatuita din living, 2 camere, baie, bucatarie. Toate utilitatile sunt functionale. Casa se afla intr`o zona usor accesbila transportului de persoane, **29.500 €;** ☎0765.633.727

322. **PANTELIMON ORAS, S.U. 170 mp, curte 250 mp, 4 cam., 2008, vand casa p+m, 3 dormitoare, linving, 2 bai, bucatarie, 2 terase, toate actele la zi, proprietate. Mai multe detalii la telefon, 72.000 €; ☎0763.441.434**

323. **PANTELIMON,** S.U. 81 mp, curte 336 mp, 3 cam., 2016, in constructie, casa eleganta. Este la strada, beneficiaza de toate utilitatile: gaze, apa, canalizare, curent. Zona linistita la doar 15 minute de Cora Pantelimon. Oferta **65.000 €/;** ☎0731.152.705/ 0731.152.705 alexandru.filip@newcityresidence.com

324. **PANTELIMON,** S.U. 87 mp, curte 270 mp, 3 cam., 2016, in constructie, este la strada beneficiaza de toate utilitatile: gaze, apa, canalizare, curent. Zona linistita la doar 15 minute de Cora Pantelimon. Oferta, **60.000 €;** ☎0731.152.705/ 0731.152.705 alexandru.filip@newcityresindence.com

325. **PANTELIMON,** Cernica, S.U. 150 mp, curte 250 mp, 4 cam., 2016, casa perfecta pentru o familie care isi doreste sa traiasca in liniste, natura si siguranta, foarte aproape de oras, **59.000 €;** ☎0723.220.410 emanuelcomsa@yahoo.com

326. **PANTELIMON,** Ilfov, S.U. 240 mp, curte 500 mp, 6 cam., 2010, la cheie, vand vila p+1+m, toate facilitatile, **95.000 €;** ☎0744.491.330

327. **PANTELIMON,** oras, S.U. 112 mp, curte 285 mp, 5 cam., 2010, la cheie, casa 5 camere, pentru alte detalii sunati, **48.000 €;** ☎0755.331.111 bogdann1988@yahoo.com

328. **PANTELIMON,** Selgros S.U. 120 mp, curte 200 mp, 5 cam., 2016, la cheie, casa de vanzare compusa din: Parter: Living+Dining, Bucatarie, Baie, Hol si Debara; Etaj: 3 Dormitoare cu 2 Bai; Mansarda open space, Terasa. Structura rezistenta: caramida porotherm, **99.000 €;** ☎0768.383.298 silviug19@gmail.com

329. **PANTELIMON,** Soseaua Cernica, stradal, S.U. 160 mp, curte 250 mp, 4 cam., 2016, in constructie, duplex in zona rezidentiala. **79.000 €;** ☎0785.500.050 Dragosdragos707@yahoo.com

330. **PANTELIMON,** Str. Rascoalei, S.U. 56 mp, curte 180 mp, 2 cam., 2011, la cheie, casa la curte, beton si caramida, izolatie polistiren 10 cm, acoperis Lindab, pod mansardabil, toate utilitatile, zona vile noi **49.000 €;** ☎0722.149.986

331. **PARSCOV** Buzau, S.U. 120 mp, 1969, la cheie, casa renovata, teren 5.000 mp, facilitati, apa, electricitate, pret negociabil, **90.000 L;** ☎0766.676.722

332. **PETRICANI,** Lacul Tei, S.U. 110 mp, curte 250 mp, 3 cam., 2015, la rosu, constructie 2014, la "rosu", deschidere 17 ml, intabulata.Comision 3%. **55.000 €;** ☎0746.533.822 sorin.lacusta@romtor.ro

333. **PIPERA** - Voluntari, str. Serban Ion 31, S.U. 135 mp, curte 331 mp, 4 cam., 2006, proprietar, stadiu constr. 70%, accept agentii, disc., **120.000 €;** ☎0725.916.419

334. **PIPERA** Erou Iancu Nicolae, S.U. 350 mp, curte 1100 mp, 5 cam., 2009, la cheie, proprietar vand vila, 5 dormitoare + 4 bai + 2 dresing + living + 3 terase, partial mobilat, si 26 mp deschidere corp cladire 90 mp + spatiu comercial 140 mp, **750.000 €;** ☎0744.874.107/ 0744.166.604

335. **PIPERA,** S.U. 160 mp, curte 400 mp, 4 cam., 2005, vila parter+etaj, 4 camere, 2 bai, amprenta 80mp, 2 terase, curte-200mp, garaj stradal, deschidere 12 m, etajul este la rosu. Toate utilitatile. Casa facuta in 2005 de catre actualii proprietari **130.000 €;** ☎0731.364.884

336. **PIPERA,** Bucuresti, S.U. 100 mp, curte 153 mp, 4 cam., 2006, la cheie, 0% comision. Vila P+1+Pod in zona Pipera-Complex Rezidential Azur, suprafata utila 100 mp, constructie 2006, suprafata teren 153 mp, curte libera 83 mp, refinisata integral recent, semi-mobilata, **127.000 €;** ☎0730.774.488 andrei.rusu@vissionhouse.ro

337. **PIPERA,** Henri Coanda, S.U. 120 mp, curte 200 mp, 3 cam., 2007, la rosu, S+P+1, singur curte, constructie caramida, **85.000 €;** ☎0722.966.684

338. **PIPERA,** Voluntari, Green Future Residence 3 S.U. 131 mp, curte 133 mp, 4 cam., 2017, in constructie, vila p+1+pod, living, 3 dormitoare, dressing, 3 bai, pod, terasa, parcari. Finisate complet- finisaje de cea mai buna calitate. Toate utilitatile: apa si canalizare din reteaua orasului, gaze, en.el. **129.900 €/;** ☎0757.502.563 office@optimumgroup.ro www.optimum-imobiliare.ro

339. **PIPERA,** Voluntari, str. Emil Racovita, S.U. 160 mp, curte 170 mp, 4 cam., 2017, la cheie, vila noua in complex rezidential Popasului Residence, cu sistem de casa inteligenta, finisaje super lux, garaj subteran, la numai 5 minute de Aviatiei, chiar la intrarea in Pipera, **224.500 €;** ☎0722.357.411 ansys.global@gmail.com

340. **POPESTI** S.U. 140 mp, curte 200 mp, 4 cam., 2016, la cheie, vand sau sa inchiriez vila single, oras Popesti Leordeni, zona Centru Primarie. Regim inaltime: P+1+Pod, grupuri sanitare: 3. Terase: 1 constructie din caramida, izolatie de 10 cm, parter finisat, **105.000 €/;** ☎0726.357.350 anca.necsulescu@yahoo.com

341. **POPESTI LEORDENI,** S.U. 750 mp, curte 1000 mp, 6 cam., 2012, la cheie, proprietar vand teren 1.000 m cu casa in Popesti Leordeni (Fermei). Relatii la telefon, rog seriozitate, exclus agentii, **790.000 €/;** ☎0786.869.433 itricrolux@gmail.com

342. **POPESTI LEORDENI,** S.U. 200 mp, curte 120 mp, 7 cam., 2016, vila P+1+M, 3 bai, scara betonata pana in mansarda, toate utilitatile bransate la reteaua orasului si contorizate individual.Imobilul se afla intr-o zona linistita, cu un frumos parculet destinat copiilor **86.900 €;** ☎0771.725.477/ 0749.494.180 rares.craciun@cdspartner.ro

343. **POPESTI LEORDENI,** S.U. 90 mp, curte 25 mp, 3 cam., 2016, la cheie, vila p+e+pod, cocheta, camere dec.e, dresing la dormitor matrimonial, living mare cu iesire in gradina, se vinde la cheie. Bransare la toate utilitatile. Acces Ratb. Accept credit Prima Casa. **66.000 €/;** ☎0736.772.395

344. **POPESTI LEORDENI,** 5 min. metrou Dimitrie Leonida, S.U. 184 mp, curte 200 mp, 5 cam., 2007, la cheie, casa individuala din caramida P+1+M. Parter: living, bucatarie, camara, baie. Etaj: 3 dormitoare si baie. Mansarda open space. **124.500 €;** ☎0722.722.785/ 0728.925.144 danut.stoian@gmail.com

345. **POPESTI LEORDENI,** Drumul Fermei, S.U. 245 mp, curte 720 mp, 4 cam., 2003, la cheie, pozele vorbesc de la sine despre aceasta proprietate ce are un numar de doua living-uri, 4 camere, 3 bai, o bucatarie, camera centralei si doua terase spatioase. Detaliile tehnice si suprafetele nu is **185.000 €;** ☎0722.189.198 sebastian@regency-imobiliare.ro

346. **POPESTI LEORDENI,** Sos. Oltenitei, S.U. 80 mp, curte 25 mp, 3 cam., 2016, la cheie, vila p+1e+pod, living+2 dormitoare, constructie noua, cadre beton armat si caramida Porotherm, se vinde la cheie, finisaje de calitate, loc parcare, accept credit bancar, comision 0%, **69.900 €;** ☎0722.221.688

347. **POPESTI,** intrare, S.U. 118 mp, curte 45 mp, 4 cam., 2016, la cheie, casa 3 camere p+1et+m. Imobilul se pune la dispozitie complet finisata cu toate utilitatile (apa, gaz, curent) racordate la reteaua orasului Popesti, **75.000 €;** ☎0765.096.632/ 0764.180.052

348. **PRAHOVA,** Breaza, S.U. 200 mp, curte 600 mp, 5 cam., 2010, deschidere 27 mp, sup. construita cu terasa si garaj 250 mp, construita din caramida poroforma, acoperita cu tigla, centrala termica pe gaz, parchet nemtesc, g si f, 3 bai, f putin locuita, **155.000 €;** ☎0728.183.188/ 0722.458.071

349. **PRELUNGIREA GHENCEA** S.U. 120 mp, curte 235 mp, 4 cam., 2016, la cheie, casa constructie exceptionala, in complex, transparenta totala. Au mai ramas doar doua. Grabeste-te. Una poate fi chiar a ta, **107.000 €/;** ☎0735.800.000

350. **PRELUNGIREA GHENCEA** S.U. 450 mp, curte 500 mp, 8 cam., 2009, Vila P+1+M, caramida porotherm si beton, la gri, put cu o adancime de 35 m in camera tehnica, instalatie electrica, instalatii sanitare, izolata pe exterior, geamuri tripan, usi metalice la exterior **187.500 €;** ☎0723.329.697/ 0727.340.110 mikiminhaila72@yahoo.com

351. **PRELUNGIREA GHENCEA,** S.U. 200 mp, curte 500 mp, 5 cam., 2008, la cheie, casa 200mp, strada asfaltata, bransata la utilitati, Ratb, Mega, scoala si gradinite la 5 min., negociabil pentru cash, proprietar, variate la 135.000 €, 155.000 € sau 175.000 €. **140.000 €;** ☎0724.155.144

352. **PRELUNGIREA GHENCEA,** S.U. 140 mp, curte 235 mp, 4 cam., 2016, la cheie, casa constructie exceptionala, in complex, transparenta totala. Au mai ramas doar doua. Grabeste-te. Una poate fi chiar a ta, **107.000 €;** ☎0735.800.000

353. **PRELUNGIREA GHENCEA,** S.U. 130 mp, curte 230 mp, 4 cam., 2016, la cheie, comision 0, canalizare, apa, asfalt, 3 loc. parcare, 3 dormitoare, 3 bai, matrimonial cu baie, RATB la 5 min., acces Ghencea si Alexandriei, finisaje la alegere. **78.000 €;** ☎0724.155.144

354. **PRELUNGIREA GHENCEA,** S.U. 119 mp, curte 160 mp, 4 cam., 2016, in constructie, P+2E, fiecare vila avand in proprietate curte amenajata, contorizate individual, 2 locuri de parcare. Suprafata construita: 163 mp, utila 119.5 mp. **81.800 €;** ☎0742.111.113 teomario@yahoo.com

355. **PRELUNGIREA GHENCEA,** S.U. 220 mp, curte 434 mp, 5 cam., 2012, la cheie, str. Toamnei, dormitoare casa 4 la cheie, p+1+pod, dormitor la parter, stradal, toate utilitatile, centrala termica condensatie, living 40 mp, 3 bai complet utilate, finisaje 2016, sistem irigatie, **137.000 €/;** ☎0736.344.200 bogdanursu46@gmail.com

356. **PRELUNGIREA GHENCEA,** S.U. 125 mp, 4 cam., vila individuala, teren 330 mp, p+1, finisata la cheie, gaz, curent, zona de vile; ☎0749.233.924

357. **PRELUNGIREA GHENCEA,** Cartierul Latin, S.U. 180 mp, curte 450 mp, 5 cam., 2015, la cheie, P+1+M, living, 4 dormitoare, finisaje de calitate, utilitati, aproape RATB, se accepta credit **138.000 €;** ☎0726.641.110 georgianasimonarusu@gmail.com

358. **PRELUNGIREA GHENCEA,** Cartierul Toamnei, S.U. 110 mp, curte 175 mp, 4 cam., 2016, la cheie, dezvoltator-16 vile- parter, etaj si pod masardabil RATB 122, 222, gaz, curent,apa si canalizare (Apa Nova), cablu si internet, acc.credit, **85.000 €/;** ☎0721.883.636/ 0722.400.220 ionut.gabor@gmail.com

359. **PRELUNGIREA GHENCEA,** Satul Latin, Cartierul Latin, S.U. 180 mp, curte 500 mp, 5 cam., 2006, la cheie, vila p+1+m, 5 camere, living, terasa, curte amenajata, toate utilitatile (gaze, canalizare, apa curenta), 4 aparate aer aconditionat marca Daikin, cablu +internet, **149.900 €;** ☎0721.704.052 adi_jorge@yahoo.es

360. **PRELUNGIREA GHENCEA,** Satul Latin, Cartierul Latin, S.U. 180 mp, curte 500 mp, 5 cam., 2006, la cheie, vila P+1+M, living, terasa, curte amenajata, toate utilitatile (gaze, canalizare, apa curenta), 4 aparate aer conditionat marca Daikin, cablu + internet, **149.900 €;** ☎0721.704.052 adi_jorge@yahoo.es

361. **PRELUNGIREA GHENCEA,** Springfield Residence, S.U. 125 mp, curte 220 mp, 4 cam., 2016, la cheie, ansamblu rezidential format din 60 case situat in zona Prelungirea Ghencea, **89.000 €;** ☎0722.462.715

362. **PROPIETATE,** S.U. 300 mp, curte 3000 mp, 5 cam., 2014, la cheie, ocazie 2 case la pret minim una gata si una la gri, merita investitia, asfalt, curent, apa, internet, cablu tv, termopane, aer conditional, langa Bucuresti, 35 de km, informatii la tel oricand, plec din tara, **22.000 €/;** ☎0762.787.306 office_produse_congelate@yahoo.com

363. **PUCIOASA** Baraj, S.U. 440 mp, curte 3000 mp, 6 cam., 2015, la cheie, pensiune, la numai 1 ora de Bucuresti, 4 camere duble, 2 apartamente, toate dotate cu baie proprie. Living, bucatarie, dining, gratar, foisor, loc joaca, parcare. www.kmg-imobiliare.ro **100.000 €;** ☎0744.183.340 kmgimobiliare@gmail.com

364. **RAHOVA -Antiaeriana, Str. Cap. Ion Burlacu, S.U. 46 mp, 3 cam., camere si dependinte (toate demolabile). Teren 163 mp, d=10 m. Canal, apa, curent in curte. Gaze - poarta. Exista proiect imobil s+p+e+ terasa. www.uig.ro, 45.000 €; ☎0722.511.217/ 0762.628.915**

365. **RAHOVA,** S.U. 570 mp, curte 2520 mp, 15 cam., 8 bai, 8 bucatarii, 2 terase etc, toate facilitatile, avans + rate pe 15 ani la proprietar, accept agentii, **150.000 €;** ☎0726.342.814/ 0761.444.394

366. **RAHOVA,** S.U. 55 mp, curte 150 mp, 3 cam., 1950, casa batraneasca cu total teren 150 mp, zona numai de case si foarte linistita, foarte aproape de mijloace de transport in comun (autobuz, tranvai), **34.900 €/;** ☎0771.725.477/ 0749.494.180 rares.craciun@cdspartner.ro

367. **RAHOVA,** S.U. 150 mp, curte 250 mp, 4 cam., 2016, vile P+1+M si curte proprie, calitate superioara la pret de apartament, **69.900 €/;** ☎0771.725.477/ 0749.494.180 rares.craciun@cdspartner.ro

368. **RAHOVA,** Alexandriei, S.U. 100 mp, curte 250 mp, 4 cam., 2016, la cheie, dezvoltator, 0 comision. Vecinatati : Bragadiru, Ghencea, Militari, Domnesti, Drumul Taberei, **69.500 €/;** ☎0773.877.466 bogdan.paicu@city-estate.ro

369. **REGIE,** S.U. 60 mp, curte 139 mp, 4 cam., 1940, D+P+E+pod, 2 gr. sanitare, pivnita, libera, utilitati, disc., **140.000 €/;** ☎0724.053.351

370. **ROSETII,** Batistei, Vasile Lascar, Calderon, S.U. 170 mp, curte 110 mp, 6 cam., 1931, la cheie, 1/2, imobil compus din etaj 1 mansarda si subsol, renovat complet, constructie deosebita, doar un singur vecin, ideal locuit sau pentru investitie birou, notariat, discutabil. Comision 0% **195.000 €/;** ☎0725.540.400 vlad.trimbitasu@gmail.com

371. **ROSU,** Chiajna, S.U. 132 mp, curte 351 mp, 3 cam., 2009, la cheie, casa la 800 m de cartierul Militari si 600 m de Auchan, Decathlon, Militari Residence pe str Iulius Iordan din Crinului (Apa Nova), **125.000 €;** ☎0724.080.702 Jony1979.com@gmail.com

372. **ROSU,** Chiajna, S.U. 190 mp, curte 380 mp, 7 cam., 2011, la cheie, casa p+1+m, 180.000 euro. Constr. caramida, izolata, 5 dormitoare, parter open space, 4 grupuri sanitare, curte amenajata. Casa mobilata, utilata, **180.000 €;** ☎0721.203.399

373. **ROSU,** Chiajna, S.U. 190 mp, curte 520 mp, 5 cam., 2010, la cheie, suprafata construita la sol 240 mp, parter+etaj: 3 dormitoare, 3 bai, 2 balcoane, living, birou, particular, toate actele in regula. Oferta foarte buna, **170.000 €;** ☎0753.042.210/ 0752.446.757

374. **ROSU,** Ilfov, S.U. 105 mp, curte 3750 mp, 3 cam., 2016, la rosu, vila duplex, 28 de unitati, predare Ianuarie, racordat la toate utilitatile mai putin apa, avem put cu statie de pompare si de durizare, **63.000 €/;** ☎0764.956.755 Nastasealexandru@icloud.com

375. **SABARENI,** S.U. 110 mp, curte 375 mp, 5 cam., 2016, la cheie, 60 case finisate la cheie, solutia locativa ideala pentru cei ce lucreaza in zona de Nord Vest Bucuresti. Locatia: Sabareni, langa Mogosoaia, **79.900 €/;** ☎0725.392.443 office@bellacasaresidence.ro www.bellacasaresidence.ro

376. **SABARENI,** 3 cam., casa, baie, bucatarie, pod mansardabil, teren 520 mp, **59.000 €;** ☎0733.683.445

377. **SABARENI,** curte 500 mp, p+1+pod, 132 mp utili+ pivnita, terasa, balcoane, **74.000 €;** ☎0733.683.445

378. **SABARENI,** 15 minute Militari S.U. 120 mp, curte 500 mp, 4 cam., 2016, la cheie, vila P+1, la cheie, gresie, faianta, parchet, obiecte sanitare, patru camere, 2 bai terasa, pivnita, toate utilitatile racordate, centrala, calorifere **73.000 €/;** ☎0745.981.616

379. **SABARENI,** 20 km de centrul Bucuresti, S.U. 120 mp, curte 850 mp, 4 cam., 2011, la cheie, toate utilitatile, partial mobilata si utilata. **59.000 €;** ☎0729.036.309 Alohanamaria@icloud.com

380. **SABARENI,** Padurea Cereanca, 4 cam., p+1+pod, dependinte, finisata, **59.000 €;** ☎0733.683.445

381. **SABARENI,** semicentral, S.U. 120 mp, curte 500 mp, 4 cam., finisata, **70.000 €;** ☎0733.683.445

382. **SAFTICA** DN 1, stradal, langa baza Dinamo, S.U. 300 mp, curte 1550 mp, 5 cam., 2000, la cheie, comision 0%, vila p+1, toate utilitatile, langa baza sportiva Dinamo, terasa, garaj, anexe, solar, pomi fructiferi, sti rustic, ideal investitie, gospodarie, casa vacanta, azil, sau multe alte intrebuintari, **110.000 €;** ☎0725.540.400 vlad.trimbitasu@gmail.com www.vladtrimbitasu.ro

383. **SECTOR 1, str. Lugoj 17, S.U. 120 mp, curte 216 mp, 1970, Titulescu, metrou, Basarab, 2 case cu beciuri, 2 ct, 2 proprietari, 155.000 €; ☎0744.361.402**

384. **SECTOR 4** -Str. Leon Voda nr. 19, urgent, particular, central, vila interbelica deosebita, complet reconstruita cu finisaje de lux, cu restaurant si terasa la cheie (utilat), amenajari de lux, 450 mp construiti, S+P+2 nivele, pretabila pentru investitori cu randament foarte bun. Mai mult vezi foto; ☎0731.542.872

385. **SECTOR 4** Parc Carol, str. Soldat Simion Stefan, S.U. 100 mp, curte 500 mp, 5 cam., casa etajata, veche, curte 500 mp, pretul zonei, negociabil, ☎0723.239.866

386. **SECTOR 4, Rond Cosbuc, S.U. 130 mp, curte 6 mp, 5 cam., 1945, vand casa curte, parter, etaj, 2 intrari dotata cu utilitati modern (reconditionata), 130 €; ☎0733.319.984**

387. **SECTOR 5,** Livezilor, S.U. 110 mp, p/1, living 8/4, bucatarie 4/4, 3 dormitoare, 2 bai, balcon, gaze, centrala, libera, stradala, disc., **35.000 €;** ☎0761.246.424

388. **SILISTEA SNAGOVULUI** Ilfov, Rasadnitei nr.15, S.U. 195 mp, curte 1134 mp, 4 cam., 2001, la cheie, particular, centrala gaze, centrala lemne, aer conditional, parchet in dormitoare, geam termopan, usa metalica, camin cu hidrofor, **39.500 €/;** ☎0744.500.156

389. **SNAGOV,** S.U

# Imobiliare vânzări TERENURI

12. **APARATORII PATRIEI** 1.760 mp, dubla deschidere 39 si 35 m, la 5 minute metroul Aparatori, prratabil clinica, camin batrani, scoala sau gradinita sau 4 vile, proprietar **310.000 €;** ☎0745.103.734

13. **APARATORII PATRIEI** str. Arcadiei, 397 mp, d. 11 m, intravilan, toate actele la zi, scoli, gradinite, magazine, metrou in apropiere, negociabil, **75.000 €;** ☎0721.435.599/ 0727.361.971

14. **APUSULUI,** Bucuresti, 336 mp, d. 13 m, intravilan, cu casa demolabila, deschidere 13,2 m. Are cadastru, intabulare si certificat de urbanism. Vanzare direct de la proprietar. Toate utilitatile **85.000 €;** ☎0722.291.157

★★★★★★★★★★★★★★★★★★

15. **AUSTRIAC CARTIERUL, LANGA CERNICA, 500 MP, D. M, PROPRIETAR VAND TEREN, INTABULARE, CADASTRU, GAZE, CURENT, URMEAZĂ CANALIZARE, DISCUTABIL, PRET/MP 30 €; ☎0724.540.345**

★★★★★★★★★★★★★★★★★★

16. **AUTOSTRADA A1** km 34, Bolentin Vale, 300 mp, d. 530 m, agricol, stradal, 30 ha, foarte pretabil balastiera exista un proiect pentru acesta, deschidere 600 ml, carte funciara, comasat 100%, numai pentru cunoscatori, afacere nu gluna, **3.500.000 €;** ☎0722.560.930/ 0763.863.822 teraimobiliare@yahoo.com

17. **AVIATIEI,** Musetesti, Dobre Ioan, 220 mp, d. 8 m, intravilan, teren dreptunghiular, deschidere dubla 8.39 m, casa demolabila (87 mp) pe teren, CU, calcan, toate utilitatile, **115.000 €/;** ☎0743.073.557/ 0729.652.979 cesinaimob@yahoo.com

18. **AVIATORILOR** Televiziune, stradal 850 mp, d. 30 m, intravilan, vila S+P+1, stare buna, teren 850 mp, d-30 ml, toate facilitatile, rog seriozitate, exclus intermediari pret nediscutabil 2500 e/mp **2.150.000 €;** ☎0720.533.650/ 0763.863.822 teraimobiliare@yahoo.com

19. **AZUGA,** strada Cerbului nr. 14, 710 mp, d. 22 m, intravilan, teren, cu toate utilitatiile, 710 mp, ideal vila, pensiune etc, **120 €;** ☎0722.586.586

20. **BABA NOVAC Parc IOR, semistradal, 100 mp, PUD, avize, certificat urbanism, posibilitati extindere, 50.000 €; ☎0769.753.482**

21. **BACU,** 490 mp, d. 16 m, intravilan, teren de vanzare, zona noua Bacu, zona de vile, drum asfaltat. 20 Euro/mp, usor negociabil. Detalii la telefonul din anunt, **20 €/;** ☎0721.128.128/ 0722.585.994

22. **BAICOI** -Prahova, d. 21 m, 2 loturi 1.150 mp, 1.605 mp, central, casa pe un teren, toate utilitatile, zona superba, pomi fructiferi, pret/mp **25 €;** ☎0723.616.711

23. **BALOTESTI,** 5000 mp, d. 24 m, intravilan, Ilfov, aprope spitalul S.R.I., teren, padure la 300 m, proprietar, poate fi lotuit, gaze, electrica si apa la 15 m de teren, usor neg., **25 €/mp;** ☎0721.138.173

24. **BALOTESTI,** 553 mp, d. 29 m, intravilan, plata in rate, teren cu deschidere la drum judetean, utilitati, asfalt, vecinatati: Moara Vlasiei, Pipera, Tunari, Corbeanca, Otopeni, DN 1, pretabil casa, oferta, **19.355 €/;** ☎0769.060.006 robert@private-broker.ro www.private-broker.ro

25. **BALOTESTI,** 1600 mp, d. 23 m, intravilan, vis a vis padure, deschidere 26 m, **49 €/mp;** ☎0722.272.727 office@alexinternational.ro

26. **BALOTESTI,** jud. Ilfov, 349 mp, d. 22 m, intravilan, lot de casa, la padure, cu dubla deschidere str. Frasinilor si str. Privighetorilor, s-a efectuat bransament electric trifazat, put forat la 37 ml. Rate 12 x 1000 € sau 8500 € cash. **8.500 €;** ☎0762.000.864 remi_samoila@yahoo.com

27. **BALOTESTI,** Bavaria Park, 400 mp, d. 18 m, intravilan, loturi de teren intravilan in cadrul complexului situat la 20 minute de Bucuresti, in complex exista retea electrica, gaz, canalizare si apa, comision 0%, **20.000 €;** ☎0730.252.252 contact@amaliatudor.ro

28. **BALOTESTI,** Laguna Verde, 553 mp, d. 29 m, intravilan, teren plata in rate, teren cu deschidere la drum judetean, utilitati, asfalt, vecinatati: Moara Vlasiei, Pipera, Tunari, Corbeanca, Otopeni, DN 1, pretabil casa, oferta limitata, **35 €;** ☎0769.060.006 robert@private-broker.ro www.private-broker.ro

29. **BALOTESTI,Â** Laguna Verde, 553 mp, d. 29 m, intravilan, teren plata in rate, teren cu deschidere la drum judetean, utilitati, asfalt, vecinatati: Moara Vlasiei, Pipera, Tunari, Corbeanca, Otopeni, DN 1, pretabil casa, oferta limitata, **19.355 €;** ☎0769.060.006 robert@private-broker.ro www.private-broker.ro

30. **BANEASA** Aviatiei, 2000 mp, pozitie excelenta, forma regulata, utilitati, aprobat, C.U. - p+25 etaje, CUT 9,8, POT 70 % - PUZ, 1.200 euro/ mp neg.; ☎0774.062.611/ 0784.801.362

31. **BANEASA** Sisesti str. Piscu Vechi sector 1 p.f. vand 500 mp teren constructii, **110.000 €;** ☎0769.062.034

32. **BANEASA** str. Drumul Padurea Pistnicu 1000 mp, d. 18 m, intravilan, acces drept din drum asfaltat, langa padure, **180.000 €;** ☎0747.367.301 adrianpasa@yahoo.com

33. **BANEASA,** sector 1, vis a vis Realitatea Tv, terenuri zona eleganta, pret mp **125 €;** ☎0722.706.779

34. **BANEASA,** 3000 mp, d. 52 m, intravilan, teren 3000 m. Se poate vinde si mai putin; ☎0726.595.746

35. **BANEASA,** -DN 1 - Volvo, vav. Realitatea TV, 13114 mp, deschidere dubla la DN1 si la Drum Lapus. PUZ zona M3, POT =60%, p+4 etaje. Toate facilitatile. Pretabil: hotel, blocuri, case vile, supermarket, etc., www.uig.ro, (cel mai mic pret/ zona), pret/mp, **170 €;** ☎0722.511.217/ 0762.628.915

36. **BANEASA,** -DN 1, Volvo, vav. Realitatea TV, 13114 mp, deschidere dubla la DN1 si la Drum Lapus. PUZ zona M3, POT =60%, p+4 etaje. Toate facilitatile. Pretabil: hotel, blocuri, case vile, supermarket, etc., www.uig.ro, (cel mai mic pret / zona), pret/mp, **170 €;** ☎0722.511.217/ 0726.628.915

37. **BANEASA,** Drumul Muntele Gaina, 779 mp, d. 28 m, intravilan, teren 723 mp utili + 56 mp cota drum, gaze, curent, ri P+2E+M, pot 45%, cut 1.3, intabulat, negociabil. **50.610 €;** ☎0763.839.539/ 031.438.12.51 george@regalhouse.ro

38. **BANEASA,** Drumul Stegarului, 1000 mp, d. 24 m, intravilan, ri P+2E+M, pot 45%, cut 1.3, intabulat, negociabil, **68.000 €/;** ☎0763.839.539/ 031.438.12.51 george@regalhouse.ro

39. **BANEASA,** langa padure, sector 1, Volvo, d. 300 m, st- 3 ha, C.U. P+5, P+8, comercial, rezidential, **85 €;** ☎0735.671.906

40. **BANEASA,** Piscul, Reghiului, 775 mp, d. 14 m, intravilan, ri P+2E+M, pot 45%, cut 1.3, intabulat, negociabil. **31.000 €/;** ☎0763.839.539/ 031.438.12.51 george@regalhouse.ro

41. **BANEASA,** Sisesti stradal, 970 mp, d. 20 m, intravilan, gaze, curent, canalizare, apa, ri P+2, pot 20%, cut 0.7, **242.500 €/;** ☎0763.839.539/ 031.438.12.51 george@regalhouse.ro

42. **BANEASA,** Sisesti, 2000 mp, d. 40 m, intravilan, gaze, curent, ri P+2E, pot 20%, cut 0.7, intabulat, negociabil **330.000 €/;** ☎0763.839.539/ 031.438.12.51 george@regalhouse.ro

43. **BANEASA,** Sisesti, 603 mp, d. 24 m, intravilan, teren 547 mp utili + 56 mp cota drum, gaze, curent, canalizare, apa, PUD aprobat cu ri D+P+1E, pot 45%, cut 1.3, intabulat, negociabil. **156.780 €;** ☎0763.839.539/ 031.438.12.51 george@regalhouse.ro

44. **BANEASA,** Sisesti, Regimentului, 767 mp, d. 26 m, intravilan, 631 mp utili + 136 mp cota drum, dubla deschidere 26/47 m, gaze, curent, canalizare, apa, PUD aprobat cu ri P+2E+M, pot 45%, cut 1.3, proiect, +tva, neg. **210.000 €/;** ☎0763.839.539/ 031.438.12.51 george@regalhouse.ro

45. **BANEASA,** Sisesti, Regimentului, 1200 mp, d. 28 m, intravilan, gaze, curent, canalizare, apa, ri P+4E+5r, pot 60%, cut 2.5, intabulat, negociabil, **204.000 €/;** ☎0763.839.539/ 031.438.12.51 george@regalhouse.ro

46. **BANEASA,** Sisesti, Regimentului, 700 mp, d. 28 m, intravilan, teren 630 mp utili + 70 mp cota drum, gaze, curent, canalizare, apa, ri P+2E, pot 45%, cut 1.3, intabulat, **161.000 €/;** ☎0763.839.539/ 031.438.12.51 george@regalhouse.ro

47. **BANEASA,** Stefan Holban, 1200 mp, d. 35 m, intravilan, dubla deschidere 35/32 m, gaze, curent, canalizare, apa, ri P+4E, pot 50, cut 2.2, intabulat, negociabil **480.000 €/;** ☎0763.839.539/ 031.438.12.51 george@regalhouse.ro

48. **BANEASA,** str. Gh. Ionescu Sisesti, 716 mp, d. 19 m, langa clinica Bioortoclinic, teren toate facilitatile, pretabil locuinte. Vecin cu bloc d+p+6 etaje, www.uig.ro, pret/mp, **170 €;** ☎0722.511.217/ 0726.628.915

49. **BANEASA,** str. Gh. Ionescu Sisesti, 716 mp, d. 19 m, langa clinica Bioortoclinic, teren toate facilitatile, pretabil locuinte. Vecin cu bloc d+p+6 etaje, www.uig.ro, pret/mp, ☎0722.511.217/ 0762.628.915

50. **BANEASA,** Teisani, 1000 mp, d. 34 m, intravilan, teren 1000 mp (897 mp utili + 103 mp cota drum), dubla deschidere 34/25 m, gaze, curent, asfalt, intabulat, negociabil, **75.000 €/;** ☎0763.839.539/ 031.438.12.51 george@regalhouse.ro

51. **BANU MANTA,** Primaria Banu Manta, str. Valea Merilor, adiacent, 272 mp, d. 21 m, intravilan, 273 mp, cu casa demolabila, toate facilitatile pe teren, posibilitatea de S+P+3, rog seriozitate, exclus intermediari, **197.500 €;** ☎0760.978.331/ 0722.560.930 teraimobiliare@yahoo.com www.teraimobiliare-online.ro

52. **BELCIUGATELE,** 45000 mp, d. 126 m, intravilan, teren intravilan 4,5 ha, deschidere strdala la DN3 de 126 ml, in incinta parc industrial, cu posibilitati de parcelare, intre localitatile Branesti si Fundulea. Are PUZ aprobat, **12 €;** ☎0723.647.144/ 0744.514.727 danielcraciunescu@yahoo.com

53. **BERCENI Ilfov, loturi 457 mp, zona str. Independentei, zona noua de case, curent pe strada, 11.500 €; ☎0799.085.918**

54. **BERCENI** Vidra, in Ansamblul Dealul Verde, str. Margaretelor, 413 mp, d. 14 m, intravilan, loturi terencu deschidere la curent electric trifazic, gaze, iluminat stradal, camere supraveghere, cadastru, intabulare **40 €;** ☎0722.291.931 contact@dealulverde.ro

55. **BERCENI COMUNA,** 960 mp, d. 39 m, intravilan, teren in zona de vile noi. Put existent pe proprietate, gaze si curent la poarta. Se vinde cu proiect de casa. **32.000 €;** ☎0742.265.640/ 0785.232.323 oana@euroinvest.ro

56. **BERCENI,** 323 mp, d. 16 m, intravilan, teren construibil, zona superba / liniştita, in continua dezvoltare, lacuri de agrement si pescuit in apropiere, drum amenajat, ideal pentru constructie casa sau investitie de viitor in comuna Berceni, **4.200 €/;** ☎0737.988.995/ 0762.625.223 marius.iordan.emilian@gmail.com

57. **BERCENI,** Ilfov, 315 mp, d. 16 m, intravilan, teren cartier nou, curent inclus, iluminat stradal, acces privat. Posibilitate de rate 12-24 luni. Drumuri asfaltate, partial pietris. Zona foarte dezvoltata, direct proprietar. Comision 0 **7.900 €/;** ☎0729.555.190/ 0729.555.187 neagu.mihai@comunaberceni.ro

58. **BERCENI,** la intrare str. Miorita, zona vile, 450 mp, d. 16 m, intravilan, suprafata utila (curte) 450 mp, deschidere 16 m, curent. Telefon, **25.000 €/;** ☎0744.570.957 adalexhouse@gmail.com

59. **BERCENI,** zona stadion si primarie, str. Eroilor, 420 mp, d. 15 m, intravilan, teren 300 mp utili, deschidere 15 m, gaze, curent, zona de vile noi locuite. Pret: 10.500 € cel mic si 12.900 € cel mare, **10.500 €;** ☎0744.570.957 adalexhouse@gmail.com

60. **BOLINTIN,** Deal/Vale, Ulmi, Joita, Gradinari, 500 mp, d. 20 m, intravilan, langa paduri, lacuri, rauri, vile, accept rate, proiect + avize gratuite, proprietar Mihnea, intravilan, diverse locatii si suprafete, 2-8 € **1 €;** ☎0730.644.632 casa.mihnea@gmail.com

61. **BRAGADIRU** Haliu, Soseaua Alexandriei, la primul sens giratoriu, 10000 mp, d. 100 m, intravilan, teren pretabil salon nunti, hipermarket, constructii, blocuri de 4 etaje, institutii birouri, rugam seriozitate, **155 €;** ☎0760.978.331/ 0763.863.822 teraimobiliare@yahoo.com www.teraimobiliare-online.ro

62. **BRAGADIRU,** 205 mp, d. 15 m, intravilan, teren de 205, 415 si 620 metri patrati. Localizare, in spate la Leroy Merlin. Gaze si curent la 30 de metri in coltul strazii.Deschidere 15 ,30, 45 m stradal. Cartier linistit. **10.890 €;** ☎0726.728.260 sorinlatia@yahoo.com

63. **BRAGADIRU,** 1667 mp, d. 56 m, intravilan, vis-a-vis de Rostar, proprietar, 3 loturi de 555 mp, total 1.667 mp, deschidere 56m, intre vile, langa Cartierul Verde, str. Raul Vedea, drum servitute de 7m, cu gaze, apa, curent, ideal rezidential, **52 €/;** ☎0723.288.236/ 0749.948.907 coprea07@yahoo.com

64. **BRANCOVEANU, metrou, Oraselul Copiilor, 360 mp, d. 11 m, utilitati, pozitie excelenta, direct proprietar, pret/mp 365 €; ☎0721.392.357**

65. **BRANESTI** jud. Ilfov, 874 mp, d. 80 m, intravilan, particular, vand teren in Branesti, Ilfov, situat in spatele stadionului si primariei Branesti, str. Brazi. Intabulat, cadastrat, drum de acces privat, **39.900 €;** ☎021.627.28.84 afdragnea@yahoo.com

66. **BRANESTI** Sat Pasarea, vis-a-vis de zona de agrement Pustnicu, la 15 minute de Bucuresti, 1200 mp, d. 28 m, intravilan, pozitie de exceptie, cu vedere lac si manastire, deschidere sosea 28 m + 6m (deschidere dubla) se pot construi 2 vile, **94.800 €/;** ☎0730.861.765 atma.imob@yahoo.com

67. **BRASOV** Zarnesti, 700 mp, d. 19 m, intravilan, zona de vile, curent, gaze, apa, pretabil pentru orice **11.000 €;** ☎0733.272.367

68. **BRASOV,** Schei, Aleea Dupa Iniste, 1016 mp, d. 18 m, intravilan, teren, gaze, curent, canalizare, apa, liber, intabulat, negociabil, **68.000 €;** ☎0763.839.539/ 031.438.12.51 george@regalhouse.ro

69. **BREAZA,** 2 km distanta de primaria Breaza, Campina, 1158 mp, d. 19 m, intravilan, curti constructii, strada asfaltata, dubla deschidere, apa, zona de case, priveliste splendida, acte, pret neg., **35.000 €;** ☎0723.118.758/ +034666871955 adrianaolteanu@ymail.com

70. **BUCUR OBOR,** Primarie, 415 mp, d. 8 m, teren, posibilitate s+p+2e+m, **215.000 €;** ☎0756.923.564

71. **BUCURESTI** 2500 mp, d. 70 m, intravilan, teren, langa blocuri 21 etaje Asmita Garden; ☎0723.644.872

72. **BUCURESTI NORD,** Chitila, acces Centura Bucuresti, 11400 mp, d. 40 m, intravilan, 11.400 mp, cu 5.600 mp hale productie si depozitare, acces exact din rondul Centurii Bucuresti si Sos. Chitila, langa lacul Chitila. Toate utilitatile adecvate productiei. Comision 0%, **1.240.000 €/;** ☎0726.077.077 office@zoomcity.ro

73. **BUCURESTI,** Big Berceni, 252 mp, d. 10 m, intravilan, 252,5 mp, str. Secuilor, in apropierea Big Berceni. Pretabil pentru locuinta sau/si commercial. Terenul este inconjurat pe trei laturi de curtea scolii 190. Eventual poate fi inchiriat, **113.600 €;** ☎ gmpopescu@hotmail.com

74. **BUCURESTI,** Gorogan Saptaru, 684 mp, d. 10 m, intravilan, exista o casa veche pe teren, pretabil constructie casa sau bloc de locuinte, 5 min. Avion, zona liniştita, toate utilitatile pe teren, **129.000 €/;** ☎0723.707.553/ 0740.729.273 razvanzamfir1@yahoo.com

75. **BUCURESTI,** Magurele, 1000 mp, d. 4 m, intravilan, intabulat, p+2, cadastru, curent, gaz, internet. Apa canal in apropiere, zona vile, asfalt, negociabil, **40 €;** ☎0744.823.088 videograma@gmail.com

76. **BUCURESTI,** Theodor Pallady, Gura Putnei 19c, 500 mp, d. 16 m, intravilan, teren 500 m patrati in spate la Policolor acces din strada Fetesti, **230 €;** ☎0723.390.902/ 0723.277.928 wampssip@gmail.com

77. **BUCURESTII NOI,** Straulesti, 400 mp, d. 14 m, intravilan, 387 mp/ 13.7 m - 47.000 euro, 375 mp/ 13.9 m - 42.000 euro, 760 mp/ 25 m- 90.000 euro, detalii pe site, **48.000 €/;** ☎0730.007.000 www.brizaland.ro

78. **BUCURESTII NOI,** Straulesti, 400 mp, d. 14 m, intravilan, teren 400 mp, deschidere 14 ml, liber constructii, utilitati la strada, ideal P+1+M. Teren situat apropape de padure. lac, zona cu poluare redusa. 10 min. pana la noua statie de metrou Straulesti, **45.000 €;** ☎0756.515.878 office@eurocityestate.ro

79. **BUCURESTII NOI,** zona Basilescu, 305 mp, d. 10 m, intravilan, 285 mp/ 10 m- 85.000 euro, 300 mp/ 10 m - 68.000 euro, 331 mp/ 11 m- 95.000 euro, Laminorului 250 mp/ 10,5 m - 65.000 euro, 312 mp/ 12 m- 75.000 euro, **68.000 €/;** ☎0730.007.000 www.brizaland.ro

80. **BUCURESTII NOI,** zona Laminorului, vis a vis BCR, 245 mp, d. 12 m, intravilan, teren casa demolabila, toate utilitatile in curte, **68.000 €/;** ☎0730.007.000

81. **BUCURESTII NOI, zona Cristim - Laromet,** 300 mp, d. 10 m, intravilan, teren 303 mp, liber, utilitati la strada, pozitie sud, cadastru si intabulare, certificat de urbanism : S+P+2, POT 45%, CUT 1.3, **68.000 €/;** ☎0730.007.000

82. **BUFTEA** - Flamanzeni, 4619 mp, d. 19 m, intravilan, curent electric, pret/mp **8 €;** ☎0763.070.130/ 0747.953.488

83. **BUFTEA Viilor 3366 mp, d. 20 m, intravilan, cadastru, intabulare, toate utilitatile, urgent, pret negociabil, ☎0767.932.323/ 0753.192.939**

84. **BUFTEA ORAS,** Str. Vasile Voiculescu, 2250 mp, d. 70 m, intravilan, vand teren 2 loturi a cate 2250 mp, deschidere 70 m, toate utilitatile la poarta, 25 euro/ mp discutabil; ☎0762.537.733

85. **BUFTEA,** Str. Traian Lalescu, cu deschidere la Lacul Buftea, 2000 mp, d. 20 m, intravilan, gaze si curent la poarta, cadastru, intabulare, toate actele, exclusivitate Agentia Imobiliara I. Business Group. **125.000 €;** ☎0734.536.795

86. **CALARASI** -Matei Basarab, 400 mp, 13,5 m deschidere, urbanism P+4, POT 65%, CUT 2,5, 2 calcane, **285.000 €;** ☎0732.698.434/ 0763.523.436

87. **CALARASI,** 2800 mp, 2.800 mp cu casa si facilitati. Vand casa + curte 2.800 mp, apa, asfalt, cablu; ☎0734.919.570/ 0724.805.382

88. **CALARASILOR CALEA,** 274 mp, d. 9 m, intravilan, Hala Traian, cu deschidere la Calea Calarasilor, 2 constructii demolabile pe teren, deschidere 9.18 m, una din cladiri are structura refacuta, proprietar, **160.000 €/;** ☎0725.632.363 conect20000@yahoo.com

89. **CALARETI SAT,** Fundulea, 1000 mp, d. 23 m, intravilan, teren pentru casa luminos direct la lac, put de adancime, gard lemn, Casa batraneasca a fost pe teren si apare in acte, pomi fructiferi, stalp lumina electrica in poarta, merita vazut, **7.800 €;** ☎0764.661.805 eucelbun@gmail.com

90. **CALUGARENI,** Giurgiu, d. 22 m, extravilan, 1 ha, cadastru, intabulare, un hectar: **15.000 L;** ☎0757.016.372

91. **CANTEMIR** -Serban Voda 400 mp, d. 15 m, intravilan, pozitie excelenta, cadastru, intabulare. Certificat urbanism informativ: p+5, POT 60%, CUT 2,5. Toate utilitatile. Proprietar, **329.000 €/;** ☎0726.652.254/ 0721.132.154 cantemir2014@yahoo.com

92. **CAPAT PROGRESUL Giurgiului, 381 mp, d. 16 m, intravilan, loturi 381 mp, zona vile, 1 min. din Sos. Giurgiului, 15.500 €; ☎0724.860.938**

93. **CARTIERUL FLORILOR,** Dragan, Bucuresti-Magurele, Zona superba, liniste, limita sect. 5 pana in centura, acces rapid toate directiile, 300 mp, d. 14 m, intravilan, proiect dezvoltare, vino sa vezi si vei ramine, 5x300mp, loturi intre vile noi, viitor centru stiintific, economic, social, **9.900 €;** ☎0736.128.678

94. **CHITILA** Pod Constanta 480 mp, d. 12 m, intravilan, vanzare teren cu casa demolabila, pe strada cu toate utilitatile, gaze si canal in curte, merita viz., **135.000 €;** ☎0729.158.583 nicu_imob@yahoo.com

95. **CHITILA,** Soseaua, str. Cetatea Neamtului, sector 1, 170 mp, d. 15 m, intravilan, terenul este liber si fara sarcini. Toate utilitatile in fata proprietatii. Vecinatati: gradinita, mega image, statie de tramvai si autobuz la 5 minute distanta. Zona linistita. Regim inaltime mic, **29.000 €;** ☎0740.241.122 cirstescu_alex@yahoo.com

96. **CHITILA,** Str. Aurel Vlaicu, 575 mp, d. 19 m, intravilan, teren, curent electric, iar canalizarea si gazele sunt la poarta, strada liniştita, zona de case si vile, 67 Euro/mp, **37.500 €/;** ☎0722.859.200/ 0723.399.229

97. **CIOLPANI,** 6300 mp, d. 16 m, intravilan, teren acces direct din DN1, curent la teren. Posibilitate hala, showroom, magazii comerciale. Proprietar. Urgent, negociabil. **7 €;** ☎0723.606.852

98. **CIOLPANI, 5000 mp, d. 25 m, intravilan, teren, 25 x 200, drum care leaga DN1 de Silistea Snagov, cadastru, apa, electricitate, teren inconjurat de vile si padurea Snagov, 28 €/; ☎0723.362.112/ 0724.261.323**

99. **CIOROGARLA,** Darvari, str. Tineretului, 750 mp, casa la cheie, 260 mp, pret negociabil; ☎0762.455.085

100. **CLINCENI** intravilan in spatele Stadionului, curand cartier, doua loturi a cate 3.808 mp fiecare, 17 euro/ mp; ☎0723.336.193

101. **CLINCENI** zona A strada principala, teren + casa demolabila 2.206 mp cu curent, gaze, canalizare, apa + put in curte, 60 euro/ mp; ☎0723.336.193

102. **CLINCENI,** langa padure, loturi 436-500-1.000 mp, gaze, curent, asfalt, aer curat si multa liniste, zona superba; ☎0742.949.890

103. **COLENTINA** sos. Fundeni, vizavi spital Fundeni, mai exact in spatele benzinariei Mol, 1357 mp, d. 25 m, intravilan, cf, pud se vede in plan aprobat rog seriozitate, exclus intermediari pret nedisc., 195 euro/mp **265.000 €;** ☎0761.255.433/ 0720.533.650 teraimobiliare@yahoo.com

104. **COLENTINA,** 348 mp, d. 20 m, intravilan, Carrefour, pe colt, 20m/ 17m, inclusiv ac si proiect faza PAC s+p+1e+2er, 3 dormitoare, sc. 120 mp, su. 165 mp, apa, canal, gaz,curent 380V, prop, cadastru, intabulare, zona de case, unic prop, POT 45%; CUT 0.9, **80.000 €/;** ☎0735.698.910 bhn_02@yahoo.com

105. **COLENTINA,** 432 mp, d. 12 m, intravilan, zona Fabrica de Lapte Danone, pe teren se afla o casa batraneasca, demolabila, utilitati, acte la zi, certificat de urbanism, **62.000 €;** ☎0773.933.730

106. **COLENTINA,** Carrefour, 2500 mp, d. 47 m, intravilan, teren intravilan, dubla deschidere 47 ml X 43 ml, zona M3, POT 60%, CUT 2,5%, regim inaltime P+4E,toate utilitatile, 350 €/mp **350 €;** ☎0722.221.688

107. **COLENTINA,** cartier Andronache, 1600 mp, d. 45 m, intravilan, suprafata totala teren 1.600 mp, deschidere 45ml. (gaze, canalizare, apa, curent electric 220/380v, toate X2). Pe teren se afla o cladire veche P+2E la rosu din caramida si hale metalice. Toate actele, **350.000 €;** ☎0769.955.111 admimobiliare@gmail.com

108. **COMUNA 1 DECEMBRIE** 6900 mp, d. 40 m, intravilan, langa padurea de la intrare in localitate pe partea dreapta, teren arabil/ agricol extravilan, **32.500 €;** ☎0730.339.664

109. **COMUNA ADUNATII COPACENI,** sat Darasti Vlasca, 500 mp, d. 17 m, intravilan, intrare din sosea, aproape de mijloace de transport, magazine, intre case, curent si apa curenta, pretul usor negociabil, **10.000 €;** ☎0726.263.522

110. **COMUNA BERCENI** 1250 mp, d. 24 m, intravilan, cu deschidere in soseaua principala Berceni - Dobreni, situat in cartier nou de vile dezvoltat. Acte la zi. Merita vazut **18.900 €;** ☎0745.834.626

111. **COMUNA BERCENI** 300 mp, d. 17 m, intravilan, loturi de teren intravilan situat in cartier nou de vile dezvoltat cu utilitati: curent electric, gaze in apropiere, drum amenajat si asfaltat. Actele sunt la zi **7.900 €;** ☎0725.420.950

112. **COMUNA BERCENI** 305 mp, d. 16 m, intravilan, teren construibil - intravilan, retea electrica disponibila, 4 km de Bucuresti, drum amenajat, mijloace de transport in comun in imediata apropiere, lot cu dubla deschidere, 200 m de asfalt, **6.900 €;** ☎0737.988.996/ 0761.010.043 alexandru@comunaberceni.ro

113. **COMUNA BERCENI** str. Macului, 320 mp, d. 16 m, intravilan, in rate pentru casa, **9.300 €;** ☎0728.105.702 neagufl121@gmail.com

114. **COMUNA BERCENI,** 306 mp, d. 16 m, intravilan, construibil, zona linistita in dezvoltare, ideal constructie casa, strada 9 m amenajata, curent electric la lot, 500 m de soseaua principala, 4 km de Bucuresti, **6.500 €;** ☎0737.988.995/ 0762.625.223 marius.iordan@comunaberceni.ro

115. **COMUNA BERCENI,** 300 mp, d. 18 m, intravilan, ideal casa P+1E+M, zona rezidentiala, utilitati, acces asfaltat si pietruit, foarte aprope de soseaua principala si mijloace de transport. **8.900 €;** ☎0726.171.888 tereaca_paula@yahoo.com

116. **COMUNA BERCENI,** 357 mp, d. 16 m, intravilan, loturi de casa, curent electric la lot si posibilitate de achitare si in rate pe 12-18 luni direct la dezvoltator doar cu buletinul. Mai multe detalii la telefon, **5.800 €/;** ☎0729.555.190/ 0729.555.187 neagu_mihai2015@yahoo.com

117. **COMUNA BERCENI,** 306 mp, d. 16 m, intravilan, teren construibil cu suprafata utila de 306 mp. Curentul este in fata lotului. Accesul se face pe drum de 9 m amenajat cu piatra. Zona linistita si foarte dezvoltata. Mai multe detalii la telefon, **6.500 €/;** ☎0722.229.286/ 0729.555.190 neagu_mihai2015@yahoo.com

118. **COMUNA BERCENI,** 305 mp, d. 16 m, intravilan, Teren construibil situat in cartier rezidential, la doar 5 km de Bucuresti, toate actele la zi, lacuri de agrement in apropiere, curent electric. **7.200 €/;** ☎0729.039.273 cristian@comunaberceni.ro

119. **COMUNA BERCENI,** 420 mp, d. 24 m, intravilan, teren cu deschidere in strada Independentei, zona de case vile noi construite cu utilitati: asfalt, gaz, curent, drumuri amenajate. Actele sunt la zi. Merita vazut, **11.900 €;** ☎0725.420.950

120. **COMUNA BERCENI,** 345 mp, d. 18 m, intravilan, teren intravilan construibil, cu toate actele la zi, 345 mp utili, la intrare in comuna Berceni, utilitati disponibile: curent si gaz, la doar 7 min de metrou, direct proprietar, pret negociabil, **16.000 €/;** ☎0767.556.004 costy20015@gmail.com

121. **COMUNA BERCENI,** 250 mp, d. 19 m, vand teren la 1,5 km de centura, **8.500 €;** ☎0732.215.333

122. **COMUNA CACIULATI,** 1500 mp, vand teren loc casa; ☎0722.449.995

123. **Comuna Ciolpani** 3800 mp, d. 28 m, intravilan, teren cu deschidere la un drum de acces neasfaltat, cu posibilitate parcelare, **30.000 €;** ☎0748.972.547 madalina.tatu@yahoo.com

124. **COMUNA FRUMUSANI,** Sat Postavari, 300 mp, d. 10 m, intravilan, proprietar vand urgent teren, intabulare si cadastru. Posibilitate eliberare certificat urbanism. Nu este negociabil, **4.500 €;** ☎0726.584.137

125. **COMUNA MATASARU** Dambovita vand teren agricol 15 ha, 4.500 euro/ ha ☎0786.060.297

126. **COMUNA MOARA VLASIEI,** la 16 km de Bucuresti, 1040 mp, d. 22 m, intravilan, teren, loc de casa, intre case, cu deschidere la str. asfaltata, neinundabil, cu casa pe planul cadastral, pret/mp, **15 €;** ☎0745.779.715

127. **COMUNA PISCHIA** jud. Timis vand sdau inchiriez teren extravilan 5 ha, 0.7 eurocenti/ mp; ☎0722.341.152

128. **COMUNA VIDRA,** intrare, dupa Berceni, stradal, 314 mp, d. 16 m, intravilan, terenuri casa, si suprafata mai mare, acte la zi, intravilan construibil, curent, gaz, proprietar, pret 10500 €/lot, posibilitate rate, comision 0%, **10.500 €;** ☎0764.902.730 dumitru.alexandra882@gmail.com

129. **CONSTANTIN VODA,** strada, nr. 9, sector 5, 200 mp, d. 9 m, intravilan, teren cu constructie inceputa pe el, in zona Pietei Progresului. Conform Certificatului de Urbanism se poate consolida, extinde si supraetaj Sp+P+2E+M, POT max. 70%, **59.000 €;** ☎0729.605.050 eneovidiu@ymail.com

130. **CONTESTI,** jud. Dambovita, 47 km de Bucuresti, 1000 mp, d. 13 m, intravilan, strada asfaltata, intre case, v-a-v biserica, curent electric, zona pitoreasca, apropiere de cursul raului Dambovita (aviz pescarilor), la 700 m. de D.N.71, intabulat, liber de constructii. **33.000 L/;** ☎0726.155.830 stefan.niculita@yahoo.com

131. **CORBEANCA** 670 mp, d. 50 m, intravilan, Otopeni str. Radarului in vecinatatea padurii, aproape de Inst. Ana Aslan, asfalt, retea apa, gaze, iluminat electric put forat, aut. constr., posibilitate duplex, deschidere 50 m, **50.000 €/;** ☎0727.226.286 johnnytecuci2003@yahoo.com

132. **CORBEANCA,** Ostratu, 802 mp, d. 10 m, intravilan, proprietar, teren construibil, aproape de lac, **48 €/;** ☎0744.552.223 office@marr-romania.ro

133. **CORBEANCA,** Petresti, DN1, 25 km Bucuresti, str. Ghiocei 15B, 530 mp, d. 17 m, intravilan, forma dretunghiulara, drum asfaltat, curent, ideal pentru constructie, negociabil, **22.000 €/;** ☎0724.661.884

134. **CORNETU** -Ilfov, Str. Crinului, 7445 mp, d. 30 m, intravilan, teren in spatele caselor, drum acces pietruit. Amanunte pe terencornetu.ro. Particular, **15 €;** ☎0745.784.703/ 0723.533.695

135. **CORNETU** -str. Flacara, 2500 mp, intravilan, teren, d. 13,22 ml, dubla deschidere, gaze, curent, asfalt, canal, apa la teren, **15 €;** ☎0760.113.545

136. **CORNETU** -str. Scolii- Buda, 1600 mp, d. 25 m, intravilan, teren, asfalt, vila noua langa teren, **15 €;** ☎0726.724.919

137. **CORNETU** -str.Taberei, 5000 mp, d. 56 m, intravilan, teren, deschidere str. Taberei si una la padure, **23 €;** ☎0760.113.545

138. **CORNETU** jud. Ilfov, 2500 mp, d. 35 m, intravilan, teren cu pomi fructiferi, vita de vie, gaze la poarta, lumina, canalizare ☎0721.845.873/ 0721.903.787

139. **CORNETU,** str.Crizantemelor, teren lot stradal, d. 30/26, **12.000 €;** ☎0768.046.707

140. **CORNU,**jud. Prahova, Mihai Viteazu, 861 mp, d. 11 m, intravilan, proprietar, utilitati, la poarta. Pret 30 euro/mp. **30 €;** ☎0722.258.042/ 0740.170.058

141. **CRAIOVA** -Ford, in spate Selgros, 36000 mp, d. 145 m, intravilan, teren deschidere generoasa, 3.6 hectare, zona de vile in continua dezvoltare, utilitati in apropiere, negociabil, **16 €;** ☎0721.092.835/ 0723.261.575 ionut.tudorsimobiliare@gmail.com

142. **CREVEDIA,** Buftea, in apropiere de Depozit Bilden, 1999 mp, d. 50 m, intravilan, teren cu pozitie deosebita, 1999 mp cu deschidere 50.66 ml la DN1 A, cadastru, inatabulare, 39 €/ mp, **78.000 €;** ☎0722.712.770 camuescu.razvan@yahoo.com

143. **DACIA** -Maria Rosetti, 323 mp, d. 11 m, teren, posibilitate s+p+2e+m, zona lux, **220.000 €;** ☎0756.923.564

144. **DAMAROAIA,** sector 1, Bucuresti, 324 mp, d. 3 m, intravilan, teren construibil, configuratie L, conform schitei atasate, **62.000 €;** ☎0722.373.107 florin@floring.ro

145. **DARZA,** 2700 mp, d. 50 m, intravilan, loturi, la intrare dinspre Buftea in zona constructii rez

# Imobiliare vânzări TERENURI

199. **MILITARI RESIDENCE** 29000 mp, d. 128 m, intravilan, Rezervelor,lot compact,deschidere 128,44 m,utilitati la limita de proprietate,posibilitate construire imobile P+6,terenul nu se parceleaza,acte corespunzatoare vanzarii la zi,pret negciabil. **140 €/negociabil;** ☎0736.860.180/ 0763.770.161 office@staffimobiliar.ro

200. **MILITARI,** 20000 mp, d. 160 m, intravilan, Domnesti, centura, deschidere 160/125 intravilan, utilitati apropiere, vecini Far-Est, zona mixta, cadastru intabulare, plan 2, langa Unitatea Militara se poate parcela in suprafata dorita, **17 €;** ☎0725.740.601

201. **MILITARI,** 2400 mp, d. 63 m, intravilan, Domnesti, centura, deschidere 63/57, utilitati apropiere, vecini Far-Est, zona mixta, cadastru intabulare, plan 2, langa unitatea militara, posibil parcelare in 2 loturi, **18 €/;** ☎0725.740.601

202. **MILITARI, Apusului, 773 mp, d. 29 m, intravilan, certificat urbanism de constructie S+P+4, P.O.T. 40%, C.U.T. 2 toate utilitatile: apa, curent, gaze, canalizare, negociabil 400 €; ☎0763.017.002**

203. **MILITARI,** Chiajna, Auchan, 2150 mp, d. 49 m, intravilan, acces din Str. Weiner Palada sau din Str. Rezervelor, chiar langa primele blocuri din Militari Residence, forma patrata, 49ml/48ml - 2150mp total, posibilitate P+6 (CUT 1.75, POT 25%). Comision 0% **125 €;** ☎0726.077.077 office@zoomcity.ro

204. **MILITARI,** Metro, Drumul Belsugului, 550 mp, d. 14 m, intravilan, gaze, curent, apa, canal. Case construite stanga-dreapta. Zona in dezvoltare, langa noul drum expres, **62.000 €/;** ☎0722.549.857 dan_lng@yahoo.com

205. **MILITARI,** Uverturii intersectie cu Dezrobirii, 225 mp, d. 13 m, intravilan, particular/proprietar, planul 2, zona verde linistita, fara trafic, 10 min. metrou Gorjului, POT 70%, CUT 3, PUD facut pt p+e+m cu amprenta 105 mp, **58.000 €;** ☎0723.670.538

206. **MOARA VLASIEI,** Peninsula Caldarusani, 500 mp, d. 26 m, intravilan, teren pe lac, utilitati, asfalt, vecinatati: Snagov, Gruiu, Pipera, Tunari, Balotesti, Corbeanca, Otopeni, DN 1, pretabil casa, zona spectaculoasa, oferta, **35 €;** ☎0769.060.006 robert@private-broker.ro www.private-broker.ro

207. **MOARA VLASIEI,** Eminescu, Sadoveanu, 1010 mp, d. 63 m, intravilan, deschidere dubla 63/16 ml, toate utilitatile, imprejmuit de vile, toate actele ok, certificat de urbanism, POT=30%, CUT=0,9, SD+P+1+M, seriozitate, urgent; **20 €;** ☎0721.662.943 f.bunescu@yahoo.com

208. **MOARA VLASIEI,** Peninsula Caldarusani, 500 mp, d. 26 m, intravilan, teren pe lac, utilitati, asfalt, vecinatati: Snagov, Gruiu, Pipera, Tunari, Balotesti, Corbeanca, Otopeni, DN 1, pretabil casa, zona spectaculoasa, oferta, **17.500 €;** ☎0769.060.006 robert@private-broker.ro www.private-broker.ro

209. **MOARA VLASIEI,** Peninsula Caldarusani, 500 mp, d. 26 m, intravilan, teren pe lac, utilitati, asfalt, vecinatati: Snagov, Gruiu, Pipera, Tunari, Balotesti, Corbeanca, Otopeni, DN 1, pretabil casa, zona spectaculoasa, oferta, **17.500 €;** ☎0769.060.006 robert@private-broker.ro www.private-broker.ro

210. **MOARA VLASIEI,** Peninsula Caldarusani, 500 mp, d. 26 m, intravilan, teren pe lac, utilitati, asfalt, vecinatati: Snagov, Gruiu, Pipera, Tunari, Balotesti, Corbeanca, Otopeni, DN 1, pretabil casa, zona spectaculoasa, oferta, **35 €;** ☎0769.060.006 robert@private-broker.ro www.private-broker.ro

211. **MOARA VLASIEI,** Peninsula Caldarusani, 500 mp, d. 26 m, intravilan, teren pe lac, utilitati, asfalt, vecinatati: Snagov, Gruiu, Pipera, Tunari, Balotesti, Corbeanca, Otopeni, DN 1, pretabil casa, zona spectaculoasa, oferta, **17.500 €;** ☎0769.060.006 robert@private-broker.ro www.private-broker.ro

212. **MOGOSOAIA,** 1148 mp, d. 14 m, intravilan, lot de teren construibil situat in vecinatatea Parcului, cu constructie demolabila. Utilitati la strada. 160 €/mp **160 €;** ☎0740.000.111 monica@mtex-clusive.ro

213. **MOGOSOAIA,** 8100 mp, intravilan, proprietar, zona rezidentiala, de lux Bucuresti - Nord/ Mogosoaia, cu deschidere la lac, **188 €;** ☎0767.162.038

214. **MOGOSOAIA,** jud. Ilfov 1000 mp, d. 30 m, intravilan, teren intravilan situat in zona Mogosoaia, str. Salciilor. Excelent pentru constructii, **75.000 €;** ☎0765.501.693 dumi_iulian@yahoo.com

215. **NASAUD STRADA,** Trafic Greu, langa Liberty Mall, 305 mp, d. 26 m, utilitati; ☎0749.233.924

216. **NEAJLOV SAT,** com. Clejani, jud. Giurgiu, 2300 mp, d. 20 m, intravilan, teren, stradal, langa terenul de fotbal, pret user negociabil. Contactati-ne cu incredere. **9.000 €/;** ☎0773.395.710/ 0769.781.055 vasileflorin514@yahoo.com

217. **NORDULUI SOSEAUA** Nisipari 452 mp, d. 22 m, teren de constructie, pozitie f. buna, pret 920 euro/ mp **42.000 €;** ☎0723.754.510

218. **NUCET,** jud. Calarasi, com. Lupsanu, 25000 mp, d. 76 m, extravilan, cu deschidere la DN3 (Bucuresti, Calarasi, Constanta), 5.000 €/ ha. **12.500 €;** ☎0724.890.869

219. **OSTROV,** 180.000 mp, d. 110 m, agricol, livada piersic si cais, 18 ha, front stradal 110 m (DN3), pret neg., **8 L;** ☎0724.920.841 snowishstuff@yahoo.com

220. **OTOPENI** -str. I. G. Duca- Mega Image, 568 mp, d. 15 m, intravilan, 7 parcele de diferite dimensiuni, conform schitei atasate, zona de vile si cladiri de birouri, toate utilitatile, strada asfaltata, acces usor din DN, 500 ml, vis-a-vis de Mega Image, usor negociabil, **51.120 €/;** ☎0723.707.553/ 0740.729.273 razvanzamfir1@yahoo.com

221. **PACHE PROTOPOPESCU,** 2427 mp, d. 40 m, intravilan, proprietate, teren deschidere generoasa, zona I1a, pentru constructii noi, pretabil ansamblu locuinte, certificat urbanism, POT max 45%, CUT max 1,3 s+p+2e, ☎0756.923.564 ocaziebuna@gmail.com

222. **PAJURA** Baiculesti 1760 mp, d. 22 m, intravilan, deschidere pe colt, langa blocul Monte Carlo, posibilitate de p+10, doar prin pud, cf, exclus intermediari, pret nedisc., ferm **545.000 €;** ☎0760.978.331/ 0722.560.930 teraimobiliare@yahoo.com

223. **PANTELIMON zona, 1750 mp, intravilan, teren, cartier vile la km 12, parcelabil, utilitati, deschidere 9+8, cadastru, intabulare, pret neg.; ☎0722.207.356/ 0755.356.086**

224. **PANTELIMON,** Cernica, Lebada, stradal, 32000 mp, d. 80 m, intravilan, ideal rezidential, cel mai bun pret al zonei, ocazie, proprietar, **39 €/;** ☎0753.075.109

225. **PANTELIMON,** Ilfov, Cernica, Biserica Noua, Livada, strada Canarului, 250 mp, d. 15 m, intravilan, PUZ, PUD la 20 de metri liniari de str. Gradinarilor, posibilitati gaze, electricitate, cadastru, intabulare. **8.900 €;** ☎0721.275.684

226. **PANTELIMON,** Selgros, 1082 mp, d. 20 m, intravilan, teren intravilan. **85 €;** ☎0724.244.244

227. **PANTELIMON,** Tuborg, in spate la Selgros, 200 mp, d. 10 m, intravilan, proprietar, teren intre case, toate utilitatile trase la poarta, ingradit, deschidere 9,5 m, asfalt, poarta de fier forjat, urbanism, zona buna, curata, cadastru, intabulare, **9.900 €/;** ☎0728.061.799 pecolt22@gmail.com

228. **PERIS** - Moara, 800 mp, intravilan, teren intre case, dubla deschidere. Canal, gaze, curent, apa. Strada asfaltata. Graj pe teren, pret/mp **22 €;** ☎0722.511.217/ 0762.628.915

229. **PERIS, Ilfov, 500 mp, d. 20 m, intravilan, loturi in zone superbe de lac, padure: Lac Coada Snagovului, Padurea Scrovistea, apa, gaze, curent, 15 min. de Mall Baneasa pe DN1, direct proprietar, 6.900 €/; ☎0722.211.038 teren_construibil@yahoo.com www.terenuriperis.ro**

230. **PIPERA** Voluntari 2800 mp, d. 50 m, intravilan, suprafete intre 2.800 mp - 24.000 mp, situate in imediata apropiere a complexului Adora Pipera, zona in intensa dezvoltare **60 €;** ☎0735.997.997/ 0723.250.536 george.coae@anteea-estate.ro

231. **PIPERA,** cartier Hanry Coanda, Str. Campul Pipera, 820 mp, d. 17 m, intravilan, 17.10x48.60, construibil, apa, canalizare, gaze, curent la poarta, POT 45%, CUT 1.3 , H =P+ 2E +M, teren situat la 200 ml de trecerea peste lac Pipera, **123.000 €;** ☎0744.648.490 stefimobiliare@yahoo.com

232. **PIPERA,** central, teren lac Pantelimon, 23 August, 20000 mp, d. 68 m, intravilan, 5.000 mp, pret 45 €, toate utilitatile, 39.000 mp, la sosea, deschidere 78, pe drumul vechi de Constanta, com. Branesti, pret 25 €/mp, Pipera, 20.000 mp, pret 290 €/mp, des. 67. **290 €;** ☎0764.774.395 niculae.imobiliare@gmail.com

233. **PIPERA,** lancu Nicolae, zona Jolie Vile - Gradina Zoologica, 800 mp, d. 52 m, intravilan, teren 52x16 m, cu acces RATB autobuz 301, toate utilitatile la strada, CUT 2.2, POT 40%, H= P+2+M , se poate dezmembra, cadastru, intabulare **180 €;** ☎0744.648.490 stefimobiliare@yahoo.com

234. **PIPERA,** Plaza Strip Mall, shopping and entertainment 417 mp, d. 17 m, intravilan, shopping and, Porsche Romania, Balta Verde, zona de deal, fara risc de inundatii, zona cu vile, utilitati la strada principala, reg. inalt. p+2. Ideal investitie. Acc. Baneasa, Aviatiei, Herastrau, Promenada Mall, **129 €;** ☎0721.927.522

235. **PIPERA,** strada Emil Racovita, 700 mp, d. 29 m, intravilan, pe colt, toate utilitatile, urbanism, P+3, deschidere 29x24, pret 195 €/m2 negociabil. Marian **195 €;** ☎0760.100.850

236. **PLATARESTI,** 25 km de Bucuresti, vand casa cu teren 2.300 mp; ☎0745.068.132

237. **PLOIESTI str. Azuga 18, 400 mp, vand teren. Contact: ☎0721.237.566**

238. **PLOIESTI,** ultracentral, 655 mp, d. 19 m, case demolabile, urbanism p+3+m, ocazie, **120.000 €;** ☎0732.698.434/ 0763.523.436

239. **PLOIESTI,** zona Strejnicu, 750 mp, d. 22 m, intravilan, teren, cadastru la zi, certif. urbanism, 22 m x 34 m, zona linistita, apropare de padure, zona in dezvoltare, acces usor in DN1, la doar 3 km de intrarea in Ploiesti. Tel. **13.500 €;** ☎0745.108.766 nicolescu.mara@gmail.com

240. **POIANA BRASOV, 250 mp, d. 20 m, intravilan, vand teren concesionat in 2004 pe 49 ani, 4 parcele x 250 mp = 1.000 mp, una parcela 20.000 Euro negociabil; ☎0723.290.582**

241. **PRELUNGIREA GHENCEA** 500 mp, d. 22 m, intravilan, urgent de vanzare teren zona Prelungirea Ghencea, Strada Gladiolelor, toate actele la zi. Pret 11.000 Euro. Pentru mai multe detali telefon, **11.000 €;** ☎0768.380.491

242. **PRELUNGIREA GHENCEA** adiacent, 587 mp, intravilan, utilitati, cadastru, intabulare, zona de vile; ☎0749.233.924

243. **PRELUNGIREA GHENCEA,** 1050 mp, d. 38 m, intravilan, 800 mp util + servitute acces pe asfalt, str. Verii apropiere cartier Latin, **75.000 €;** ☎0724.155.144

244. **PRELUNGIREA GHENCEA,** str. Alunului, 500 mp, d. 15 m, intravilan, teren stradal, lotul 1, acces asfaltat, strada iluminata public, toate utilitatile, cetificat urbanism, P.O.T= 45%- C.U.T=1.5mp Adc, zona vile, blocuri. **50.000 €;** ☎0744.333.805 popescustefan73@yahoo.com

245. **PRELUNGIREA GHENCEA,** Dantelei, strada Sidefului, 925 mp, d. 22 m, intravilan, 925 mp, D-22 m, gaze, curent, cadastru, intabulare, terenul are o pozitie deosebita, este incadrat de constructii noi, **66.000 €/;** ☎0744.600.976/ 0736.463.258

246. **PRELUNGIREA GHENCEA,** Str. Bulgarasi, 650 mp, d. 13 m, intravilan, Lotul 2, vand teren 650 mp, deschidere 13 ml, 110 euro/ mp discutabil; ☎0762.537.733

247. **RAHOVA,** Antiaeriana-Unitatea Militara, 418 mp, d. 20 m, intravilan, 418 mp suprafata totala, deschidere 20 ml, toate utilitatile.Strada asfaltata. Apropiere RATB, scoala, grădinita, piata.Se accepta asociere. P+2+M. Pret neg., **115.000 €/;** ☎0727.395.455

248. **RAHOVA,** Bucuresti- Magurele, 260 mp, d. 12 m, intre case, toate utilitatile, zona linistita, neg., **23.000 €;** ☎0733.683.446

249. **RAHOVA,** sector 5, 2100 mp, d. 12 m, intravilan, oferta, teren, stradal, ideal pentru locuinte, suprafata de 2100 mp, avand autorizatie de constructie valabila pentru un bloc P+7etaje in suprafata totala de 4700 mp construiti, +TVA. Suna, **330.000 €;** ☎0729.349.080 office@ideal-residence.ro

250. **RAHOVA,** Sos. Magurele, 1852 mp, d. 20 m, intravilan, teren cu autorizatie pt. bloc. Vand teren situat in Bucuresti-Sector 5, pe Sos. Bucuresti-Magurele, stradal. Cu autorizatie de constructie valabila pentru un bloc S+P+4E+M, compus din 4 scari, cu un numar total de 75 apartamente, **278.000 €;** ☎0726.181.460/ 0721.465.288 contact@t-c.ro

251. **RAHOVA,** Vartejului, 500 mp, d. 25 m, intravilan, loturi 466-500-1000-2000 mp, acces strada asfaltata, iluminat public, drum acces latime 7m, urbanism P-2 etaje, POT 35%, Cut 1,4, zona case noi, 6,5 km de centru, 10 min. Cora linia 32, **15.000 €;** ☎0728.530.366 terenuris5@gmail.com

252. **RAMNICU VALCEA,** 5800 mp, d. 48 m, intravilan, ideal pentru constructie casa sau cabana de vacanta. **30 €;** ☎0755.227.766 gabriel.boada@yahoo.com

253. **SAFTICA** Primarie, 1100 mp, d. 22 m, intravilan, plan doi, spatele primariei, ideal investitie, discutabil, **55.000 L;** ☎0745.420.833

254. **SAFTICA,** 5000 mp, d. 30 m, extravilan, DN1, teren la iesirea din Saftica, proprietar; ☎0744.303.407

255. **SAFTICA,** 590 mp, d. 18 m, intravilan, Lahovari, 800 m de DN1, strada Nalbei, curent electric, drum acces pietruit si iluminat, intre vile noi locuite, pozitie excelenta, proprietar, **20 €/;** ☎0744.316.231 gu_vio@yahoo.com

256. **SAT DARASTI,** Vlasca, Jud. Giurgiu, 5600 mp, vand proprietate 5.600 mp, mai detin la camp 46.100 ha pamant; ☎0724.657.863/ 0723.528.874

257. **SAT SINOE,** Comuna Mihai Viteazu, Jud.Constanta, 60000 mp, d. 160 m, extravilan, vand 6 ha de pasune, teren compact cu cadastru si carte funciara, situat la cca 250 m de lacul Sinoe, pretabil construire ferma animale sau complex turistic. Pret 1 euro/ha, negociabil, **1 €;** ☎0729.168.868 persa.diana@yahoo.ro

258. **SECTOR 4,** 11500 mp, vand teren; ☎0723.663.172

259. **SECTOR 5,** 435 mp, d. 15 m, intravilan, particular, 435 mp teren intravilan, cu deschidere la doua strazi asfaltate, toate utilitatile, apa, gaze, canal, lumina, sector 5 zona Ferentari-Luica, str. Sonia Cluceru si Ing Teodosiu Gheorghiade, **100 €;** ☎0723.539.942 sydauto@gmail.com

260. **SECTOR 5,** 5400 mp, intravilan, teren, utilitati la 200 m, cadastru - intabulare, Drumul Sanpaulo 98 - 100, neg., pret pe mp: **20 €;** ☎0723.240.199

261. **SECTOR 5,** strada Constantin Voda nr. 9, 200 mp, d. 9 m, intravilan, teren, constructie nefinalizat? (Ã©nceput parter ?i extinderea din casa veche), deschidere 9 m, Strada Constantin Vod? nr. 9, in zona PieTei Progresului, **59 €;** ☎0729.605.050 eneovidiu@ymail.com

262. **SECTOR 5,** Intr. Ciorasti nr. 31, 2000 mp, teren, utilitati la strada, cadastru, intabulare, pret pe mp: **45 €;** ☎0723.240.199

263. **SECTOR 5,** sos. Vartejului, 9000 mp, d. 100 m, intravilan, strada asfaltata, zona case, toate utilitatile, dubla deschidere, 40/100 m. Terenul se preteaza a fi parcelabil, construibil. Cadastru, intabulare. 40 euro/mp, **40 €;** ☎0722.611.717 mihai_marculescu@yahoo.com

264. **SINAIA** centru, langa Parcul Palace vand sau schimb teren 700 mp cu casa, apartament Bucuresti - Brasov; ☎0721.555.854

265. **SISESTI,** lateral, langa Padurea Baneasa- Jandarmeriei, 500 mp, d. 12 m, intravilan, nou. Loturi mici cu electricitate, la intersectia Piscul Mare cu Piscul Rusului. Acces atat pe langa padure (din Regimentului- P. Pietrei si din Centura Nord (Sos. Odaii)- P. Mare. Pret de la 30.000 Euro, **78 €/;** ☎0729.041.401 cristiana.minciu@gmail.com

266. **SISESTI,** zona 2 Cocosi, 700 m de metrou, 3323 mp, d. 50 m, intravilan, 3323 mp, in curs de aprobare PUD, CUT 2,3 Pot 50%, P+4+5R, cu o supraf constr. de aprox 7000 mp, 90 apart. de 2 si 3 cam. posib. de cumparare cu obligatia noastra obtinere ac. **150 €/;** ☎0724.545.953/ 0728.222.601

267. **SNAGOV** -Vladiceasca, 1700 mp, d. 17 m, stradal, vav padure, teren situat intre vile. Gaze, curent - la teren. Desch. dubla: la drum judetean si la str. Radu cel Mare - pe spate. Zona case vile, pret/mp disc., www.uig.ro **37 €;** ☎0722.511.217/ 0762.628.915

268. **SNAGOV** -Vladiceasca, 1700 mp, d. 17 m, intravilan, stradal, vav padure, teren situat intre vile. Gaze, curent - la teren. Desch. dubla: la drum judetean si la str. Radu cel Mare - pe spate. Zona case vile, pret/mp disc., www.uig.ro, **37 €;** ☎0722.511.217/ 0762.628.915

269. **SNAGOV,** 750 mp, d. 28 m, intravilan, gard in gard cu Palatul Snagov, particular, teren cu 28 m. deschidere la lac, mal betonat, vedere superba spre insula cu manastirea Vlad Tepes, urbanism pentru P+2+M, ponton, utilitati. Disc., ☎0721.097.730/ 0724.848.389

270. **SNAGOV,** 5000 mp, d. 40 m, intravilan, la sosea Vladiceasca, super ocazie, toate utilitatile, deschidere 40 m la sosea, casuta pe el, gard, fosa septica, put adancime, zona superba vis-a-vis de padure, zona vile, ideal pt. parcelat si construit case, **35 €/;** ☎0744.532.417 marianmuha@yahoo.com

271. **SNAGOV,** Ciofliceni, la b-dul principal, 1000 mp, d. 50 m, intravilan, proprietar. Lot de casa, acces din bulevardul principal pe drum de servitute 4m latime, toate utilitatile. Acte de proprietate complete, liber de sarcini. Acces rapid la A3 Bucuresti-Ploiesti. **35 €;** ☎0734.228.855 norair.manea@gmail.com

272. **SNAGOV,** Gruiu, 2850 mp, d. 60 m, intravilan, particular, urgent, teren ingradit, acces privat, negociabil, pretabil depozit, locuinte, utilitati la poarta, pret/mp, **13 €;** ☎0755.187.800

273. **SNAGOV,** Tancabesti, DN1, Vladiceasca, 15500 mp, d. 100 m, intravilan, oportunitate maxima, particular, teren in spatele Sanotechnik, Herghelie, pensiune Mary, deschidere 200 ml padurea Vladiceasca, str. Mihai Eminescu, deschidere la drum acces 100 ml, **13 €/;** ☎0754.994.008 flo_negutu@yahoo.ca

274. **SOSEAUA BUCURESTI - MAGURELE 18000 MP, D. 50 M, INTRAVILAN, TEREN STRADAL, TOATE UTILITATILE, CADASTRU, 56 EURO/ MP; ☎0732.149.627**

275. **STRAULESTI** restaurant 2 Cocosi, sector 1, 380 mp, d. 12 m, intravilan, 400 mp deschidere 12,6, casa cu calcan, demolabila/ renovabila, toate utilitatile in curte, strada asfaltata, linistita acte, cadastru, intabulare, **53.000 €/;** ☎0724.226.342/ 021.312.59.99 cristian@k-imobiliare.ro

276. **STRAULESTI LAC,** Drumul Sarmas, 2500 mp, intravilan, deschidere lac 24.5 m, utilitati, zona vile, POT=45%, CUT=1.3 pentru P+2, **120 €/;** ☎0729.652.979/ 0744.349.859 cesinaimob@yahoo.com

277. **STRAULESTI,** Doi Cocosi, 600 mp, d. 22 m, intravilan, 600 mp, deschidere 22 m, apa, canalizare, gaze, curent, urbanism P+1+M, acte. Vecinatati: Bucurestii Noi, Bazilescu, Baneasa, Mogosoaia, **90.000 €;** ☎0752.122.883 dan.burlacu@catalog-rezidential.ro

278. **STRAULESTI,** Doi Cocosi, 750 mp, d. 20 m, intravilan, gaze, curent, canalizare, apa, liber, intabulat, negociabil. **115.000 €/;** ☎0763.839.539/ 031.438.12.51 george@regalhouse.ro

279. **SUDULUI PIATA,** 5000 mp, d. 140 m, intravilan, metrou, Mall Sun Plaza, teren PUZ aprobat, urbanism 2016, CUT 4, POT 35%, PUD in lucru pt. 3 blocuri P+11 etaje, se accepta plata in transe, **290 €/;** ☎0722.221.688

280. **TARGOVISTE,** comuna Priseaca, strada Teilor, 10000 mp, d. 22 m, de vanzare teren, gaze la 150 m, pret/ mp, **1 €;** ☎0724.547.752

281. **TARTASESTI** -Baldana, jud. Dambovita, 300 mp, teren cu utilitati, stradal, intre vile, **6.000 €;** ☎0761.390.325

282. **TARTASESTI,** 1000 mp, d. 21 m, intravilan, loturi parcelate toate utilitatile in apropiere 11 €/ mp, zona vile, mai sunt de vanzare loturile, 5, 6, 7, 8, 9, 10, iar lotul 3 din planul de mai jos la 15 €/ mp, **11 €;** ☎0744.532.417 amihaela.muha@gmail.com

283. **TARTASESTI, ansamblul Intrarea cu Tei, in centrul orasului, 20 min. de Mall Colosseum, 600 mp, d. 16 m, intravilan, platesti avans 1.000 Euro si te apuci de construit, rate direct la proprietar, 250 €/; ☎0722.211.038 teren_construibil@yahoo.com www.intrareacutei.ro**

284. **TARTASESTI, Racari, ansamblul Intrarea cu Tei, dupa Mega Image Tartasesti, 500 mp, d. 20 m, intravilan, loturi direct de la proprietar cu stalp de curent, 20 min de Mall Colosseum pe DN7 cu 4 benzi, 7.300 €/; ☎0722.211.038 teren_construibil@yahoo.com www.intrareacutei.ro**

285. **TEREN.** 500 mp, d. 550 m, extravilan, Situat pe raza comunelor Produlesti si Matasaru teren extravilan, 500 hectare cu intabulare, 7000 euro/ hectar, judet Dambovita, intrare din DN7- sos Pitesti, 550 m stradal, acces asfaltat, cadastru, curent electric, cert urbanism, **7.000 €;** ☎0734.413.735 mnonicabadea@hotmail.co.uk

286. **THEODOR PALLADY** -Policolor, str. Gura Putnei, intravilan, doua loturi teren 625 mp/ D-21 ml (550 mp supraf. utila) canalizare si apa la teren, curent la strada. Zona L1C - case-vile (P+2 et+m). www.uig.ro. Pret/ mp, **130 €;** ☎0722.511.217/ 0762.628.915

287. **THEODOR PALLADY** Trapezului, str. Vitioara, intravilan, teren intravilan 2.880 mp/ d-30 m, (doua loturi 1.440 mp/ d-15 m), un lot - deschidere dubla 15x96 m str. asfaltata, gaze, canal, apa, curent. Zona: L1C (p+2et+m), Pentru dezvoltatori imobiliari. www.uig.ro, pret/mp, **160 €;** ☎0722.511.217/ 0762.628.915

288. **TINERETULUI** -Vacaresti, Facultate, 600 mp, d. 22 m, urbanism P+14, POT 70%, CUT 2,5, **380.000 €;** ☎0732.698.434/ 0763.523.436

289. **TITULESCU,** 234 mp, d. 18 m, calcan pe lateral, urbanism P+3+M, POT 70%, CUT 3, **135.000 €;** ☎0732.698.434/ 0763.523.436

290. **TOPORASI** 356 mp, d. 19 m, intravilan, particular, vand teren cu utilitati, posibilitate vanzare imediata, cu pret/mp, **130 €;** ☎0760.940.841

291. **TUNARI,** str. Maria Calimachi, maxim 640 mp, zona deosebita, utilitati, asfalt, acces Dj, accept rate. 45.000 Euro sau 70 Euro/mp; ☎0728.347.410/ 0721.727.436

292. **UNIRII SPLAI,** pod Nicolae Grigorescu, 2500 mp, intravilan, showroom Volskwagen - Audi, balon fotbal, teren desch.=25,25 m, stradal. Zona mixta: locuinte, birouri, depozite, canal, gaze, curent, www.uig.ro, pret/ mp, **55 €;** ☎0722.511.217/ 0762.628.915

293. **UNIRII,** Izvor, Uranus, Marriott, 264 mp, d. 9 m, intravilan, teren, imobil in constructie cu amprenta la sol de 186 mp, urbanism P+2, structura de rezistenta pentru P+4, conform autorizatiei anterioare. Comision 0, **185.000 €/;** ☎0726.077.077 office@zoomcity.ro

294. **UNIRII,** Splaiul, stradal langa Midocar, 5000 mp, d. 25 m, intravilan, proprietar, deschidere dubla la Splai si str. Lunca Dochiei, cu utilitati. Acte de proprietate complete, cadastru, intabulare, liber de sarcini, **50 €;** ☎0734.228.855 norair.manea@gmail.com

295. **VALCEA JUDET** zona Balcesti, padure, integral foioase, supraf 153,5 ha (117 ha - comasata + 36,5 ha - localitatea vecina). Vechima cca 80 ani, posibilitate exploatare. Acte complete, pret/ha. www.uig.ro **2.100 €;** ☎0722.511.217/ 0762.628.915

296. **VALEA LUNGA** Dambovita, 1093 mp, 35 km de Breaza, ideal casa vacanta, **5.000 €;** ☎0734.599.298

297. **VALEA LUNGA,** Dambovita, 5820 mp, d. 60 m, intravilan, casa 110 mp + teren, sosea asfaltata, utilitati, forta 380V, negociabil, pret/mp **10 €;** ☎0722.629.920

298. **VALENI,** sat, com. Ruginesti, jud Vrancea, 40000 mp, d. 192 m, intravilan, 40000 mp intravilan, compacti cu casa taraneasca la drumul principal, cu deschidere de 192 m. Utilitati: curent si apasi 20.000 mp extravilan, **40.000 €;** ☎0726.228.118 mercaileana@yahoo.com

299. **VASILATI, Calarasi, la 35 km de Bucuresti, intravilan, 20 hectare, construibil, 2 €/mp; ☎0722.507.708**

300. **VICTORIEI** -Palatul Telefoanelor, 1750 mp, d. 33 m, urbanism P+12+2 retras, POT 75%, CUT 5, **3.300.000 €;** ☎0732.698.434/ 0763.523.436

301. **VITAN,** Bobocica, 190 mp, d. 12 m, intravilan, strada asfaltata, curent electric pe teren, posibilitate gaze, canalizare si apa, nu are calcan.Toate actele, **56.000 €;** ☎0727.395.455/ 0768.835.410

302. **VOLUNTARI** 600 mp, d. 20 m, intravilan, Sos. Andronache, langa Politia Canina, stradal, intre vile, 20/30 m, toate utilitatile la poarta, ideal investitie, neg., **75.000 €;** ☎0730.928.310 trimbitasu@gmail.com

# Spații comerciale, industriale

1. **ARMENESCA** S.U. 120 mp, spatiu comercial, Bd. Carol, ultracentral, 1-5 spatii independente de la 20 mp, lipite, depozit, fara risc seismic, utilitati, inchiriate, 70.000 euro/ spatiu, toate 350.000 euro, randamente 9-11%, ideal investitie. **70.000 €;** ☎0743.174.433

2. **BABAITA,** S.U. 450 mp, spatiu comercial, langa Alexandria, imobil 6 camere, pretabil pentru orice: locuit sau afacere, se afla in centrul comunei, stradal, langa primarie, curte mare, apa, canal si curent trase in casa, neg., variante, rate, **15.500 €;** ☎0728.061.799 pecolt22@gmail.com

3. **BASARABIA,** stradal, S.U. 84 mp, spatiu comercial, vanzare sau chirie, spatiu la parter pe bulevardul Basarabia la intrarea in Stadionul National are posibilitatea de a dubla suprafata mp bloc 4 etaje, nerenovat, **180.000 €;** ☎0725.058.946

4. **BUCURESTI,** S.U. 40 mp, spatiu comercial, la parterul hotelului Prince Residence Km 0 Bucuresti (Strada Principatele Unite 38-40 langa agentia Vola). Pretabil birou, cabinet, camera hotel sau salon. Motivul vanzarii- relocare SUA, **57.000 €;** ☎0758.645.346 iorgu404@gmail.com

5. **BUCURESTI,** Drumul Taberei, S.U. 50 mp, spatiu comercial, spatiu comercial 50 mp, ideal investitie, vad comercial format, renovat complet, iluminare leduri, gresie, faianta, termopane, pregatit CCTV 8 camere supraveghere, prize internet, telefon. **148.000 €;** ☎0726.116.356 armand@arcris.ro

6. **BUCURESTI,** ultracentral, Intercontinental, S.U. 94 mp, spatiu birouri, 4 birouri, 114 mp, incalzire centrala proprie, aer conditionat18 locuri de parcare fara taxa in fata imobilului, 400 de locuri de parcare in subsolul hotelului, tva inclus, **110.000 €;** ☎0743.333.300 ring@xnet.ro

7. **BUCURESTI,** Victoriei, S.U. 300 mp, spatiu comercial, de vanzare Hotel, 300 mp util, P+3 ?5 garsoniere si 3 apartamente renovate si utilate. Zona este excelenta pentru investitie si turism, **590.000 €/;** ☎0742.184.757 andreea.sola@coldwell-banker.ro

8. **CENTRAL,** urgent, particular, vila interbelica deosebita, complet reconstruita cu finisaje de lux, cu restaurant si terasa utilata - amenajari de lux, 450 mp - S+P+2 nivele. Pretabila pentru investitori cu randament foarte bun. Mai multe informatii vezi foto; ☎0731.542.872

9. **CENTRUL ISTORIC** Lipscani, Selari, S.U. 500 mp, spatiu comercial, cladire fara risc seismic, etajul 2 si etajul 3, 250 mp pe nivel, spatiul aduce un venit lunar de 5000 euro pe luna, **500.000 €;** ☎0744.372.439/ 0773.886.826 nistor_house@yahoo.com

10. **CHIBRIT** 1 Mai, Agip, Bd. Ion Mihalache, Calea Grivitei, S.U. 60 mp, cabinet stomatologic complet,cu toata apartaura necesara, 2 scaune, sterilizatoare, instrumente medicale, vad exceptional, functioneaza din 1995 pana in prezent, 3 camere, sala de asteptare, baie, sterilizare **65.000 €/;** ☎0752.289.029

11. **COLENTINA,** Ghica Plazza, S.U. 100 mp, spatiu comercial, stradal, proprietar, autorizat, deschidere 10 m, statie Ratb; ☎0723.699.826

12. **COLENTINA,** sector 2, particular, vand spatiu stradal, bine intretinut, **85.000 €;** ☎0764.868.815

13. **COMUNA CIOCANESTI,** jud Dambovita, S.U. 1350 mp, spatiu industrial, fabrica de paine ce cuprinde teren 15.000 mp (1ha 5000 mp) de 1 hala - 350mp construiti- pe post de fabrica a aluatului de paine, cu tot cu utilaje, 1 depozit - 300 mp, 1 vila - locuinta- 4 camere, **250.000 €;** ☎0748.972.547 madalina.tatu@reian.ro

14. **COTROCENI,** Carol Davila S.U. 140 mp, spatiu birouri, spatiu birouri, la rosu, parter, 160 mpc, tierasa 55 mp, loc parcare la demisol. Pret cu TVA inclus. **240.000 €;** ☎0726.444.496 office@eisol.ro

15. **DACIA,** S.U. 60 mp, spatiu comercial, stradal, Eminescu ideal investitie, magazin, farmacie, cabinet, fast food, vad deosebit, zona cu trafic intens, parcare, merita vazut, ocazie, necesita igenizare, exclusivitate, **59.000 €;** ☎0724.270.019 travaharealestate@gmail.com www.travahar.ro

16. **DRISTOR,** McDonald's, S.U. 80 mp, spatiu industrial, hala industriala, 80mp, 80mp anexe, 85mp teren, c-tie 1995, toate utilitatile pe teren, trifazic, posibilitate extindere, id: 900583 **175.000 €;** ☎0758.323.323 marianzamfir@imobservicecenter.ro

17. **FOISORUL DE FOC,** garaj la curte comuna 1-0 mp, cu terasa si beci 10 mp, teren inclus, **7.000 €;** ☎0766.480.101

18. **GAESTI,** zona ultracentrala, S.U. 192 mp, spatiu comercial, zona pietonala, vitrina, geamuri termopane montate pe tamplarie de aluminiu, grup sanitar, toate utilitatile, acces direct din strada, **230.400 €;** ☎0752.195.548/ 0744.501.185 adriandonea@yahoo.com

19. **GARA DE NORD** S.U. 50 mp, spatiu comercial, spariu cu vad si vitrina stradala, fara inbunatatiri, are curent, apa, canalizare. Destinat magazin, restaurant, pret neg. **57.000 €;** ☎0723.762.355 investimobiliare76@yahoo.com

20. **GHENCEA,** S.U. 27 mp, spatiu comercial, Drumul Cooperativei, pretabil magazin mixt, salon infrumusetare, frizerie, birou etc, **28.000 €/;** ☎0735.170.042

21. **IMOBIL S.U. 975 mp, spatiu birouri, birouri D+P+4+5R, 1.000 mpc, 12 locuri parcare, str. Traian langa Bdul Unirii. Imobilul se va preda complet finisat la cheie, 880.000 €; ☎0723.647.144/ 0744.514.727 office@real-confort.ro www.real-confort.ro**

22. **LEHLIU, S.U. 92000 mp, spatiu industrial, ferma se afla in localitatea Ogoru la 4 km de Lehliu si Autostrada Soarelui. Suprafata terenului este de 92.500 mp, intravilan, pe care sunt construite 9 grajduri in suprafata de 6.200 mp si livada. 350.000 €; ☎0723.647.144/ 0744.514.727 adriana.craciunescu@gmail.com**

23. **MILITARI,** Apusului S.U. 231 mp, spatiu comercial, Vila individuala de vanzare. Pretabil locuinta, birou, spatiu comercial. **225.000 €;** ☎0722.382.832 contact@erikachica.ro

24. **MILITARI,** Iuliu Maniu, S.U. 70 mp, spatiu comercial

# Imobiliare închirieri GARSONIERE

48. **GARSONIERE,** cumpar gars., apartamente, case curte, vile, terenuri; ☎0763.070.130/ 0747.953.488

49. **IMOBIL** plata cash. Urgent cumpar apartamente, garsoniere, spatii com, terenuri. **50.000 €/;** ☎0723.002.049

50. **PARK LAKE,** schimb garsoniera, 1980, 27 mp, cu casa la curte, zona Ilfov/ Bucuresti, plus diferenta; ☎0767.588.235/ 0761.480.012

51. **PARTICULAR,** cumpar garsoniera zona centrala. Telefon ☎0745.066.328

52. **SECTOARELE** 1, 2, 3, 4, 1 Decembrie, 1 Mai, Colentina, Pantelimon, Muncii. Baicului, Obor, Teiul Doamnei, cumparam case, apartamente cf. 1, 2, 3, cu datorii la intretinere, ipoteci, legea 112, uzufruct viager. Oferim cadastru, intabulare, cert. energetic la urgenta; ☎0766.272.561/ 021.242.21.53

53. **SECTOARELE** 2 si 3, Agentie imobiliara, avem clienti cu plata cash sau credit, pt. ap. si gars., orice stare sau confort, cadastru, intabulare la urgenta. Consultanta juridica gratuita; ☎0766.400.300 neagut65@gmail.com

54. **SECTOR** 1, 2, 3, 4, agent imobiliar cu experienta de peste 10 ani, reprezentare exclusiva pentru vanzari, inchirieri, administrare imobile, garsoniere, 2, 3, 4 camere, case/vile, **150.000 €/;** ☎0726.284.310 contact@alexandrucordea.ro www.alexandrucordea.ro

55. **SECTOR 1,** 2, 3, 4, 5, 6, cumparam, vindem, intermediem, apartamente, case, spatii comerciale, birouri, indiferent de pret, orice zona, oferim consultanta; ☎0721.092.835/ 0723.261.575 tudorsimobiliare@yahoo.com www.tudorsimobiliare.ro

56. **SECTORUL** 1, 2, zona de nord a capitalei, Baneasa, Aviatiei etc. particular, cumpar teren, **1 €;** ☎0766.800.321 biga_radoi@yahoo.com

57. **TEREN** sector 4. Cumpar urgent teren sector 4 sau Popesti, plata cash, ☎0731.849.268

58. **TITAN,** Salajan, Dristor, urgent cumpar garsoniera conf 1, etaj intermediar, cu bani cash, ofer pretul zonei, urgent, cer si ofer seriozitate; ☎0724.681.908

59. **UNIRII** -11 lunie, schimb ap. 2 cam., contr. 1950, 50 mp, etaj 4/5, semidec., imb., contorizare separata, centrala, fara risc seismic, cu ap. 3-4 camere, sau casa in Bucuresti sau imprejurimi. Ofer diferenta, **50.000 €;**

60. **ZONA** centrala- semicentrala, particular cumpar camera, camere cu grup sanitar sau posibilitate chiar si demisol sau mansarda, indiferent starea, plata rapid; ☎0799.389.469

## 4 Imobiliare închirieri

## Garsoniere

1. **1 DECEMBRIE** - Titan, Auchan, semidec., 24 mp, mobilat, utilat, proprietar, et. 1/10, renovat, g, f, p, t, um, repartitoare, RATB, garantie + **750 L;** ☎0720.808.903

2. **1 DECEMBRIE 1918 BULEVARD.** semidec., 35 mp, mobilat, utilat partial, Agentie propune la inchiriere garsoniera, etaj 7/10, curata, mobilata, dotari standard. Este ideala pentru in cuplu la inceput de drum; **850 L;** ☎0737.381.511 cristian.realtors@gmail.com

3. **1 DECEMBRIE 1918,** Aleea Mizil, dec., 40 mp, mobilat, inch. gars., parter, bloc 1984, toate utilitatile, langa metrou, studenti sau cuplu, **275 €;** ☎0733.262.227

4. **1 DECEMBRIE 1918,** Jean Steradi, apropiere metrou, dec., 36 mp, mobilat, utilat, totul modern, cf 1 sporit, parter din 4, renovata complet nou, gresie, faianta, t, um, complet nou, aragaz frigider, masina de spalat, lcd tv **220 €/;** ☎0743.059.333 toplistingimobiliare@gmail.com

5. **1 DECEMBRIE 1918,** metrou. semidec., 34 mp, mobilat, utilat, cf. 1, mobilata si utilata modern, zilele acestea este in curs de renovare complet, libera din data de 11.11.2016, apropiere de M 4 minute de mers pe jos, **900 L;** ☎0774.654.758

6. **1 DECEMBRIE 1918,** apropiere metrou 5 min., semidec., 24 mp, mobilat, utilat, recent renovat, masina de spalat, combina frigorifica,TV-Led- produse noi, in garantie, etaj 8/ 10, parchet termopane, libera, **800 L;** ☎0763.651.612/ 0727.291.221 georgiana_imob@yahoo.com

7. **13 SEPTEMBRIE** intersectie cu Panduri, 42 mp, mobilat, utilat, bloc mixt, 2 balcoane, etaj 7/8, utilata si mobilata modern, **260 €;** ☎0721.549.237

8. **13 SEPTEMBRIE** Marriott, Tudor Vladimirescu semidec., mobilat, utilat, , **250 €;** ☎0766.603.000 cameliasimilea@housexpert.ro

9. **13 SEPTEMBRIE** Prosper, str. Sebastian, dec., 37 mp, mobilat, utilat, confort 1, parter/8, masina spalat, frigider, aragaz, usa metalica.Apropiere: piata , ratb , parc, supermarket. Agentie, libera **850 L;** ☎0762.093.000

10. **13 SEPTEMBRIE,** mobilat, gars., cf. sporit, termopane, gresie, faianta, plasma, combina; ☎0727.920.493/ 0723.299.914

11. **13 SEPTEMBRIE,** Panduri, Unirii, Monitorul Oficial BCR, dec., 40 mp, mobilat, utilat, cf. 1, amenajata modern, complet utilata cu pat si canapea, renovata, acces rapid Izvor, Eroilor, Afi mall, Unirii, Palatul Parlamentului, Marriott, libera **260 €;** ☎0724.302.336

12. **13 SEPTEMBRIE,** Parc Sebastian, dec., 42 mp, mobilat, utilat, mobilat/ utilat modern, gresie, faianta, parchet, termopan, aer conditionat, tv, aragaz, masina de spalat. Vecinatati: Panduri, Liberty Center, Cotroceni, Unirii, Ghencea, Rahova, Afi Mall. OIA 90856, **270 €;** ☎0731.324.659 office@catalog-rezidential.ro

13. **13 SEPTEMBRIE,** Parc Sebastian, dec., 42 mp, mobilat, utilat, mobilata si utilata modern, etajul 6/8, aer conditionat, **240 €;** ☎0737.195.132

14. **13 SEPTEMBRIE,** parc Sebastian, dec., 42 mp, mobilat, utilat, particular, cf. , imobil bloc mixt, etaj 1 din 8, renovata si utilata complet ultramodern 2014 cu: parchet, gresie, faianta, termopane, aer conditionat. **265 €;** ☎1728.864.225/ 1726.977.406 pirvu.gheorghe@gmail.com

15. **13 SEPTEMBRIE,** Sebastian, Novaci, dec., 40 mp, mobilat, utilat, gars. moderna, parter, t, g, f, p, usa metalica, aer conditionat, contract Adm. Financiara, 5 min Prosper, Kaufland, RATB **250 €;** ☎0725.084.444/ 021.210.76.00 ancasweethome@gmail.com www.sweethomeimob.ro

16. **ALBA IULIA PIATA,** Rond, zona bd. Unirii, metrou Piata Muncii, aproape sau Unirii, semidec., 22 mp, mobilat, utilat, lux, moderna, nou renovata lux, mobilata, utilata, et. 8/10, contorizata, 2 lifturi, aer conditionat, contract inregistrat, seriozitate. **180 €/;** ☎0722.274.245/ 0769.647.350 grup_eurobric@yahoo.com

17. **ALBA IULIA,** Baba Novac, metrou Dristor, dec., 12 mp, mobilat, utilat, 3 garsoniere frumoase cu bucatarie living comuna spatioase. Cu incepere din 1 ianuarie. 3 beautiful rooms with commune kitchen close to Unirea, Dristor starting from 15 december, **200 €;** ☎0721.927.863 office@masterclass.ro

18. **ALBA IULIA,** Decebal, metrou Muncii, Calarsilor, dec., 47 mp, mobilat, utilat, bloc mixt stradal, totul lux, garsoniera dubla, primii chiriasi, pat matrimonial, canapea extensibila, ac, mobilata/utilata lux, LCD, dressing, electrocasnice lux, masina spalat rufe, vase, cuptor. **339 €;** ☎0744.514.513 unirii@excesimobilare.ro

19. **ANTIAERIANA,** Sos. Alexandriei, stradal, semidec., 25 mp, mobilat, utilat, parter/10, transport aproape. Bloc civilizat, reabilitat termic. Mobilata si utilata, curata, recent renovata. Economica la plata utilitatilor. 1+1 garantie. Termen lung. Libera. Proprietar, **180 €;** ☎0745.506.829

20. **APARATORII PATRIEI,** dec., 35 mp, mobilat, utilat, mobilata si utilata nou, centrala termica, situata la 5 minute de metrou, se poate vedea si rezerva pe loc. **230 €;** ☎0768.445.451 Cristinabotezatu11@gmail.com

21. **AVIATIEI,** Baneasa, semidec., 38 mp, mobilat, utilat, va oferim o gars frumoasa si cocheta in zona Aviatiei, str. Trifesti, in bloc nou ctr 2009, cf. 1, et. 3/5, s 40 mp, mobilat, utilat, aragaz, frigider, masina spalat, balcon, verdeata, **350 €;** ☎0768.710.456/ 0737.476.703 dhcimobiliare@gmail.com

22. **AVRIG,** Sector 2, dec., 38 mp, utilat, an constr. 1982, et. 2, bloc izolat, termopane, apometre, repartitoare, cablu internet, gresie, faianta, usa metalica, aer conditionat, neg., **250 €;** ☎0741.107.825

23. **BABA NOVAC,** dec., 30 mp, mobilat, utilat, cf. 1, etajul 2 mobilat si utilat complet foarte aproape de metrou, vedere pe fata , disponibila imediat, anunt oferit de agentie. **850 L;** ☎0768.445.451 Cristinabotezatu11@gmail.com

24. **BAICULUI,** mobilat, utilat, garsoniera, et. 4, **600 L;** ☎0726.519.000

25. **BANEASA** (Antena 1), proprietar inch. in vila garsoniera deosebita, pentru persoana civilizata, **950 L;** ☎0761.825.557/ 0720.648.098

26. **BARBU VACARESCU** -Tei - Kaufland, dec., 33 mp, mobilat, utilat, bloc reabilitat, libera, vecini linistiti, aragaz, frigider, masina de spalat, bloc 86, intretinere mica, **230 €;** ☎0744.505.999 alexandru@k-imobiliare.ro

27. **BASARABIA,** Stadion National, 30 mp, mobilat, utilat, etaj 2/9, plan secund blocuri, mobilata modern, bucatarie mobilata si utilata complet, renovata recent, toate dotarile. Vecinatati: Pantelimon, Iancului, Titan, Mihai Bravu si Muncii. OIA 70751, **250 €;** ☎0752.099.439 office@catalog-rezidential.ro

28. **BASARABIA,** str. Tina Petre peste drum de Arena Nationala, semidec., 32 mp, mobilat, utilat, cf. 1, bloc mixt, mobilata complet clasic, utilata complet inclusiv masina spalat, bloc reabilitat termic, termopane, curata, Titan, C. Libertatii, B. Novac. **180 €;** ☎0734.536.795

29. **BERCENI** - metrou 26 mp, mobilat, utilat, - 2 minute metrou, etaj 1, amenajata, mobilata si utilata modern, finisaje de calitate, open space, avans 1 luna + 450 Lei garantie, libera, **850 L;** ☎0784.100.014

30. **BERCENI** 4 minute metrou Dimitrie Leonida, dec., 38 mp, mobilat, utilat, et. 1/4, totul nou, prima inchiriere, centrala termica, loc parcare, tv lcd. Vecinatati: Piata Sudului, Aparatorii Patriei, Oltenitei, Brancoveanu **230 €;** ☎0752.122.883 office@catalog-rezidential.ro

31. **BERCENI** Luica, 27 mp, mobilat, utilat, particular, inchiriez garsoniera in vila la demisol, **150 €;** ☎0765.142.626

32. **BERCENI** Piata Sudului, 10 min. metrou, str. Tulnici dec., 38 mp, mobilat, utilat, confort 1, curata renovata, mare, et. 3/8 , chiar merita vazuta, 1+1 comision, 70 euro exclusivitate, **200 €;** ☎0720.039.035/ 0761.609.243 columbia.imobiliar@yahoo.com

33. **BERCENI** Sos Oltenitei, dec., 48 mp, mobilat, utilat, gars. particular, cf 1, et 6/8, bloc nou, parcare, lux, termen lung chirie lunara 250 E + garantie. Libera, **250 €;** ☎0722.574.199

34. **BERCENI** str. Bacalbasa, dec., 40 mp, mobilat, gars. la 5 min. distanta metrou BIG Berceni, et. 2, unei studente, modern, toate utilitatile, **250 €;** ☎0726.958.340

35. **BERCENI,** semidec., 34 mp, mobilat, utilat partial, stradal, garsoniera, cu balcon inchis termopan, parchet, curata. Exclus agentii, **220 €;** ☎0742.264.115

36. **BERCENI,** Alexandru Obregia, semidec., 24 mp, mobilat, utilat, stradal, 2/10, pentru locuit, renovata recent, tv, frigider, masina de spalat, aproape de Sun Plaza, termen lung, plata anticipat, 2+1 garantie, libera, **850 L/;** ☎0723.277.211/ 0731.551.555 marianut@gmail.com

37. **BERCENI,** Ansamblul Rezidential Codrea, semidec., 30 mp, mobilat, utilat, ofera spre inchiriere garsoniere si apartamente in zona de sud a Bucurestiului. Soseaua Giurgiului, nr 164. Nu rata. Vino la vizionare. **200 €;** ☎0786.304.249 codreagina@yahoo.com

38. **BERCENI,** Dimitrie Leonida, la 5 minute de metrou, semidec., 30 mp, mobilat, utilat, modern, bloc nou, frigider, masina de spalat, gresie, faianta, termopan, balcon spatios, **900 L/;** ☎0728.997.018 elenavladoianu@yahoo.com

39. **BERCENI,** Dimitrie Leonida, la 5 minute de metrou, semidec., 20 mp, mobilat, utilat, moderna, bloc nou, frigider, masina de spalat, gresie, faianta, termopan, balcon spatios, **700 L/;** ☎0728.997.018 elenavladoianu@yahoo.com

40. **BERCENI,** la cateva minute de metrou Ap. Patriei, semidec., 36 mp, mobilat, utilat, garsoniera cf. 1, etaj intermediar pe Turnu Magurele stradal, cu gresie, faianta, termopan, usa metalica, mocheta de hotel noua, utilata complet, libera, vizite, urgent, merita, **800 L;** ☎0728.879.798/ 0721.221.940

41. **BERCENI,** Lidl, dec., 33 mp, mobilat, utilat, situata la etajul 4/9, mobilata, utilata complet, stradal, imediat statie ratb, acces rapid metrou. **180 €/;** ☎0731.849.268

42. **BERCENI,** Lidl, Obregia, semidec., mobilat, utilat, acces rapid RATB si supermarket, apropriere metrou, 1/9, confort 1, bloc reabilitat, mobilata modern, frigider, aragaz, masina de spalat, gresie, faianta, parchet, termopan, usa metalica, foarte curata, **1.000 L;** ☎0773.931.307

43. **BERCENI,** metrou 7 min. Dimitrie Leonida, dec., 33 mp, mobilat, utilat, bloc nou 2016, inchiriem 2 garsoniere dec.e, mobilate si utilate nou(prima inchiriere), centrala proprie, cheltuieli mici de intretinere, la 7-10 minute de mers pana la metrou, **200 €;** ☎0721.965.254

44. **BERCENI,** Metrou Piata Sudului, proprietar, mobilat modern, televizor, masina spalat, frigider, aragaz, **175 €;** ☎0769.861.148

45. **BERCENI,** metrou, dec., 33 mp, mobilat, utilat, etaj 3/4, modern, usa metalica, geamuri termopan, repartitoare, loc de parcare, libera **1.000 L;** ☎0723.216.736

46. **BERCENI,** Obregia, semidec., 31 mp, mobilat, utilat, situata la etajul 4/10, curata, stradal, imediat statie ratb, acces rapid metrou, **181 €/;** ☎0731.849.268

47. **BERCENI,** piata Sudului, 10 min. metrou, dec., mobilat, utilat, cf. 1, et. 3/4, curata, mobilata, utilata complet, libera, str. Tulnici 1+1, exclusivitate, agentie imobiliara, **199 €/;** ☎0720.039.035/ 0761.609.243 columbia.imobiliar@yahoo.com

48. **BERCENI,** Piata Sudului, Secuilor, dec., mobilat, utilat, apropriere metrou, p/4, mobilata modern, frigider, aragaz, masina de spalat, gresie, faianta, parchet, termopan, usa metalica, foarte curata. Contract Anaf inclus. **250 €;** ☎0737.414.527

49. **BERCENI,** Piata Sudului, Tulnici, dec., mobilat, utilat, confort 1, sector 4, et. 3/4, ft. curata, mobilata si utilata complet, ft. frumoasa si cocheta, merita vazuta 1+1, agentie, comision 400 lei. **200 €;** ☎0720.039.035/ 0761.609.243 columbia.imobiliar@yahoo.com

50. **BERCENI,** Toporasi, dec., 34 mp, mobilat, utilat, mobilata si utilata moderna, garsoniera dubla, etajul 1/3, centrala termica, aer cond., **200 €;** ☎0737.195.132

51. **BERCENI,** Turnu Magurele, Lidl, semidec., 35 mp, mobilat partial, utilat, 6/9, gresie, faianta, termopane, usa metalica, apometre, **150 €;** ☎0751.245.196 carmen_armenia@yahoo.com

52. **BRANCOVEANU** Eroii Revolutiei, Berceni, dec., 42 mp, mobilat, utilat, particular, etaj 3/8, aflata intr-o zona linistita, aproape de statia de metrou Brancoveanu, renovata recent, foarte spatioasa 42 mp, modern, **260 €;** ☎0722.258.039 nanpaulcristian@yahoo.com

53. **BRANCOVEANU** metrou - Alunisului 16 mp, mobilat, utilat, inchiriez gars. imb., numai pentru persoane de sex feminin, 600 lei + garantie; ☎0734.621.598

54. **BRANCOVEANU** metrou, ofer garsoniera; ☎0724.735.775

55. **BRANCOVEANU sector 4, strada Baltita, 40 mp, mobilat partial, utilat partial, particular, confort 1, et.1/8, aragaz, frigider nou, negociabil, 200 €; ☎0728.010.335**

56. **BRANCOVEANU zona Secuilor, mobilat, utilat, inchiriez gars. moderna, aragaz, masina spalat, frigider, aer conditionat, cablu tv, internet, parcare, 200 €; ☎0769.635.736**

57. **BRANCOVEANU,** Budimex, semidec., 35 mp, mobilat, utilat, modern mobilata si utilata, libera. Inchiriere pe termen lung, **250 €;** ☎0723.248.673

58. **BRANCOVEANU,** metrou, parc, Martisor, dec., 44 mp, mobilat, utilat, garsoniera in vila, curte proprie 40 mp, cu intrare si din parcare, centrala termica, mobilata si utilata nou, libera. **340 €;** ☎0761.621.036

59. **BUCURESTII NOI** mobilat, utilat, Inchiriez camera la vila, curte, conditii foarte bune, Buc. Noi, aproape de metrou. 300 euro, negociabil. **300 €;** ☎0724.334.663

60. **CALARASILOR CALEA,** Piata Muncii aproape metrou, dec., 40 mp, mobilat, utilat, particular, pe termen lung, curata, spatioasa, parchet stejar, mobila noua, electrocasnice noi, ac, bloc mixt civilizat stradal, 5 min, pana la metrou si RATB, et. 4/8, finalizat 1994, **240 €;** ☎0729.029.573

61. **CARAMIDARIEI 58H,** gars. complet echipata modern, termopane, marmura, usa metalica, tv, frigider, aragaz, hota, parchet, **150 €;** ☎0765.737.787

62. **CAROL PARC,** mobilat, utilat, garsoniera, super camera in vila, unei fete salariate, liniste, intretinere moderata, rog seriozitate; ☎0721.138.114

63. **CAROL PARCUL,** Serena Apartments, dec., 33 mp, mobilat, utilat, particular, bloc2015, linistit, rezidential, circuit inchis, pazit 24/7, et. 1/6. Prima inchiriere, finisaje de calitate, complet mobilat si utilat, totul nou. Fara animale de companie. Fara comision agentii, **399 €/;** ☎0728.965.354

64. **CHITILA,** str. Dunei, scoala 183, parc Bazilescu, semidec., 48 mp, mobilat, utilat partial, confort 1 sporit, parter de vila, aproape 50 mp, mobilata utilata, gresie, faianta, termopan, centrala termica, termo-izolata, poze reale din locatie, agentie, id: CA0114 www.alexandrucordea.ro **1.200 L;** ☎0726.284.310 contact@alexandrucordea.ro

65. **CIMITIRUL BELLU** metrou, 40 mp, mobilat, utilat, garsoniera vila ultramoderna, renovata, mobilata modern, eleganta, 800 Lei cu toate utilitatile incluse; ☎0760.860.037

66. **CISMIGIU** Sala Palatului, gars. ultracentral, bucatarie, baie, camera 23 mp, toate utilitatile, izolat termic, intretinere mica, perioada lunga, particular **1.280 L;** ☎0723.650.068

67. **CITY MALL,** metrou Eroii Revolutiei, semidec., 29 mp, mobilat, utilat, la curte, parter, intrare separata, baie proprie, zugravita, masina de spalat, internet, **850 L;** ☎0743.369.677

68. **CITY MALL,** Sos. Giurgiului, complex rezidential, dec., mobilat, utilat, bloc nou, 2012, gratuit: cablu, internet, paza, parcare, piscina; stradal langa tranvaiul 7, 11, 25, proprietar, **150 €;** ☎0786.304.249 by_cfy94@yahoo.com

69. **COLENTINA,** Baicului, Lidl, semidec., 18 mp, mobilat, utilat, confort 3, etaj 3/ 4, stradal, mobilata utilata modern. Plata lunar-300 ron garantie, merita vazuta, **600 L;** ☎0722.256.664/ 0722.912.924 cordialimobiliare@yahoo.com

70. **COSTIN GEORGIAN,** apropiere metrou, 34 mp, mobilat, utilat, garsoniera curata, cu imb. 1+1 libera, **800 L;** ☎0732.642.070

71. **COSTIN GEORGIAN,** la 1 minut de metrou, semidec., 34 mp, mobilat, utilat, cf. 1, bloc stradal, aragaz, frigider, g, f, p, t, um, ac, cablu internet, tv, foarte curata, libera din 1.12.2016, se pot face vizionari, **200 €;** ☎0724.681.908

72. **COSTIN GEORGIAN,** metrou, semidec., 32 mp, mobilat, utilat, confort 1, etaj 7/10, Tv, Frigider, aragaz, masina spalat, parchet, gresie, termopan. Renovata, instalatii noi. Metrou 2 minute pe jos, **200 €;** ☎0723.762.355/ 0723.762.355 investimobiliare76@yahoo.com

73. **CRANGASI,** Giulesti, semidec., 28 mp, mobilat, utilat, renovata recent, finisaje superioare, dispune de: gresie, faianta, parchet, termopane, aragaz, frigider, masina de spalat, tv lcd, internet, centrala, parcare, libera, **150 €/;** ☎0754.983.216

74. **CRANGASI,** langa Piata Crangasi, langa metrou, semidec., 35 mp, mobilat, utilat, centrala proprie, se face contract la financiar iar proprietarul suporta toata cheltuiala. Agentie, **250 €/;** ☎0768.445.451 cristinabotezatu11@gmail.com

75. **CRANGASI,** metrou semidec., 40 mp, mobilat, utilat, etaj 1/4, constructie 2012, modern, centrala proprie, contorizat individual, costuri intretinere mici, langa 41, piata, parc, acces rapid: Militari, Drumul Taberei, **250 €;** ☎0763.635.744

76. **DECEBAL BULEVARDUL,** sector 3, dec., 41 mp, mobilat, utilat, inchiriez garsoniera, 1990, et. 2, **300 €;** ☎0723.736.403

77. **DECEBAL,** Calarasilor, Matei Basarab, metrou Muncii, dec., 45 mp, mobilat, utilat, renovata acum, stradal lux superba, bl. mixt, pat matrimonial, 4/8, totul nou, termopan, gresie, faianta, parchet, dressing, masina spalat vase, rufe, cuptor, apropiere Alba Iulia, Unirii. **330 €;** ☎0744.514.513/ 021.252.33.22 iancului@excesimobiliare.ro www.excesimobiliare.ro

78. **Delea Noua,** nr. 5, stradal, intersectie cu Matei Basarab, 36 mp, mobilat, utilat, parter, proprietar, pretabi birou, pentru locuit este mobilata si utilata, pret 330 €, este renovat. **330 €;** ☎0731.493.915

79. **DIMITRIE LEONIDA,** la 10 min. de mers pe jos fata de metrou, dec., 40 mp, mobilat, utilat, proprietar, mobilata si utilata. **220 €;** ☎0728.742.341/ 0736.024.382 iuliana_dima@yahoo.com

80. **DIMITRIE LEONIDA,** la 8-9 minute de metrou, semidec., 30 mp, mobilat, utilat, aflata la demisol, centrala proprie, costuri de intretinere extrem de mici, bloc nou, ideala studenti sau cuplu. Se elibereaza pe 1 decembrie iar vizionari se pot face oricand. **900 L;** ☎0735.364.052 sorin25duta@yahoo.com

81. **DOAMNA GHICA** Complex Planorama, dec., 30 mp, mobilat, utilat, gars. confort 1, etaj 5/10, mobilata-utilata complet nou, zugravita recent, loc parcare, libera, 1+1, **250 €/;** ☎0766.400.300 neagut65@gmail.com

82. **DOBROIESTI** Ilfov, dec., 37 mp, utilat, inchiriez urgent gars., et. 2, minim 1 an, garantie 2 luni, **230 €;** ☎0756.413.837

83. **DOMENII,** Zona, semidec., 36 mp, mobilat, utilat, casa, et.1/1, dubla, foarte curata si intima, contorizare separata utilitati, platiti strict ce consumati, liniste, fara animale si copii, prefer doamna, cuplu, libera 16 Nov. Roga maxima seriozitate. **1.200 L;** ☎0732.770.246 roctavian59@yahoo.com

84. **DOROBANTI** pe str. C-tin Aricescu, dec., 28 mp, mobilat, utilat, particular, moderna, excelent localizata, imobilul din care face parte a fost construit in 2016 **400 €;** ☎0745.320.457 bogdan_bardeanu@yahoo.com

85. **DOROBANTI,** dec., 36 mp, mobilat, utilat, stradal, mobilata si utilata modern, bl anvelopat, nou zugravita, obiecte sanitare noi, saltea noua, gresie, faianta, parchet, termopan, usa metalica, plita, frigider, masina spalat, ac, libera. **290 €;** ☎0765.918.982

86. **DRISTOR** foarte aproape de rond Baba Novac si parc, dec., 30 mp, mobilat, utilat, cf. 1, etajul 2 este disponibila imediat. Anunt oferit de agentie imobiliara, **850 L;** ☎0768.445.451 cristinabotezatu11@gmail.com

87. **DRISTOR,** semidec., 35 mp, mobilat, utilat, bloc situat langa gura de metrou, reabilitat termic, et. 7 / 10, mobilier modern, total utilata, AC, multiple imbunatatiri, proprietar ok. **220 €;** ☎0722.296.956

88. **DRISTOR,** 38 mp, mobilat, utilat, garsoniera langa metrou, et. 5/10, mobilata modern, utilata, utilitati, renovata recent, proprietar, ☎0768.130.469

89. **DRISTOR,** nemobilat, neutilat, inchiriez garsoniera nemobilata la tineri casatoriti.Termen lung, garantie; ☎0728.572.778

90. **DRISTOR,** Baba Novac, metrou la 5 min., semidec., 35 mp, mobilat, utilat, mobilata modern, bucataria utilata, masina de spalat, gresie, faianta, parchet, termopan, usa metalica, aer conditionat, acces Muncii, Vitan, Mihai Bravu, **250 €;** ☎0729.323.433

91. **DRISTOR,** Kaufland, semidec., 34 mp, mobilat, utilat, garsoniera cf. 1, mobilata si utilata complet, bloc linistit, supravegheat video, garsoniera este libera imediat si se poate ocupa pe loc, anunt oferit de agentie imobiliara, **200 €/;** ☎0768.445.451 cristinabotezatu11@gmail.com

92. **DRISTOR,** metrou 20 m, se afla la gura de metrou Dristor 2, semidec., 40 mp, mobilat, utilat, la etalul 3/10. Mobilat si utilat ca in poze. Pretul este discutabil, **260 €;** ☎0751.290.634

93. **DRISTOR,** metrou la 5 min. de mers pe jos, semidec., 36 mp, mobilat, utilat, conf. 1, mobilata si utilata complet, libera, 1 chirie+1 garantie. Pret negociabil. **250 €;** ☎0774.654.758

94. **DRISTOR,** Ramnicu Sarat, dec., 38 mp, mobilat, utilat, etaj, 3/4, spatioasa, curata, renovata, toate imbunatatirile, mobilata si utilata complet, libera, 1+1. Vecinatati: Nicolae Grigorescu, Liviu Rebreanu, Mihai Bravu. OIA 90671, **250 €;** ☎0731.324.660 office@catalog-rezidential.ro

95. **DRUMUL GAZARULUI,** 20 mp, mobilat, utilat, garsoniera la curte, intrare total separata, utilitati separate. Garantie 1 lunam **650 L;** ☎0766.292.603

96. **DRUMUL TABEREI** mobilat, utilat, garsoniera confort 1, etaj 4/10, gresie, faianta, termopan, usa metalica, tv, masina spalat, aragaz, aer conditional, jacuzzi, **200 €;** ☎0764.384.501

97. **DRUMUL TABEREI** (Favorit), semidec., 34 mp, mobilat, utilat, cf. 1, 1 balcon, 2/9, aer conditionat, contorizata, libera, **900 L;** ☎0722.403.871/ 0730.125.005 falcimobiliare_roxana@yahoo.com

98. **DRUMUL TABEREI** Cara Anghel, semidec., 40 mp, mobilat, utilat, garsoniera cf. 1, 5/8 mobilata tineresc f, g, p, t, usa metalica, aer conditionat, masina spalat, usa metalica, libera, **200 €;** ☎0722.295.546

99. **DRUMUL TABEREI** Cooperativei, 1/3, imobil 2009, centrala, parchet, termopan, libera, **200 €;** ☎0723.627.543

100. **DRUMUL TABEREI** Drumetul, dec., 40 mp, mobilat, utilat, renovata nou, primul chirias dupa renovare, confort 1, etaj 8/10, foarte curata. Mobilier ultramodern, masina de spalat,aer conditionat, frigider, aragaz, tv. Imbunatatiri noi, g, f, p, t, um lux **220 €;** ☎0762.079.095/ 0725.691.900

101. **DRUMUL TABEREI** Favorit, dec., 33 mp, mobilat, utilat, confort 1 etaj 4 din 10, bloc 1983, geam aerisire, aragaz, frigider, masina de spalat, libera, **200 €/;** ☎0722.525.060 gabrielmanole1@yahoo.com

102. **DRUMUL TABEREI,** 40 mp, mobilat, utilat, bloc 1978, parter, proprietar, contorizata, 1 luna garantie, disc. **900 L;** ☎0730.735.365

103. **DRUMUL TABEREI,** mobilat, utilat, gars. pentru o fata, internet, totul inclus in pret, **600 L;** ☎0764.246.822

104. **DRUMUL TABEREI,** Billa, Auchan, semidec., 32 mp, mobilat, utilat, urgent, acces rapid linia Ratb. 41, etaj 7/10, mobilat modern, frigider, aragaz, masina de spalat, aer conditionat, zugravit, gresie, faianta, parchet, usa metal, 1+1. Rog seriozitzte. **800 L;** ☎0724.413.513

105. **DRUMUL TABEREI,** Compozitorilor, Vladeasa, mobilat, utilat, dec.a, etaj 4/10, bloc 1982, libera, masina de spalat, termopan, usa metalica, parchet, balcon, geam la baie, langa linia lui 41, Auchan, **200 €;** ☎0722.336.927 oarfamarius@yahoo.com

106. **DRUMUL TABEREI,** Favorit, semidec., 30 mp, mobilat, utilat, 2/9, renovata, mobilata si utilata complet, totul nou, ac, posibilitate contract ANAF, libera. **200 €;** ☎0769.088.540 cioran_ginac@yahoo.com

107. **DRUMUL TABEREI,** Favorit, semidec., 33 mp, mobilat, utilat, confort 1, etaj 2/10, mobilat modern, masina de spalat, gresie, faianta, parchet, termopan, usa metalica, libera, zona, **200 €;** ☎0722.525.060 gabrielmanole1@yahoo.com

108. **DRUMUL TABEREI,** Favorit, semidec., 32 mp, mobilat, utilat, confort 1, etajul 3/10, aragaz, frigider, masina spalat, posibilitate contract, 2 lifturi, zona verde, la 5 minute de Afi Cotroceni. Agentie **800 L;** ☎0730.160.851/ 0729.167.677 realmediaimobiliare@yahoo.ro

109. **DRUMUL TABEREI,** Favorit, semidec., 32 mp, mobilat, utilat, particular, et. 3/10, la 30 m de metrou, in foarte buna stare, toate imbunatatirile, mobilat si utilat complet. Merita vazuta.Contract la ANAF. Impozitul pe chirie, inclus, **1.125 L;** ☎0728.378.622 stefan_vio2002@yahoo.com

110. **DRUMUL TABEREI,** Ghencea, vav de capatul tramvaiului 41, semidec., 30 mp, mobilat, utilat, cf. 1, etaj 8/10, cu imbunatatiri, contorizata **750 L;** ☎0722.498.911/ 0752.036.997

111. **DRUMUL TABEREI,** la 2 statii de Mall Plaza, Romancierilor, dec., 36 mp, mobilat, utilat, confort 1, etaj 4/4, renovata, masina de spalat, aragaz, frigider, tv, catv net, gresie, faianta, parchet, t, um. Acces imediat Ratb, **200 €;** ☎0725.691.900/ 0762.079.095

112. **DRUMUL TABEREI,** Piata Moghioros, semidec., 20 mp, mobilat, utilat, gars. mobilata si utilata nou, aragaz, frigider, masina de spalat, tv, usa metalică, libera, intretinere mica, libera, piata, zona cu multa verdeata, **200 €/;** ☎0721.242.956

113. **DRUMUL TABEREI,** Plaza, semidec., 33 mp, nemobilat, neutilat, superoferta, lux, confort 1, nemobilata si neutilata, renovata recent, totul nou, cu balcon, imbunatatiri: g, f, p, t, um noi, et. 3/9, 33 mp, apropiere tramv 41, metrou, **170 €;** ☎0725.691.900/ 0762.079.095

114. **DRUMUL TABEREI,** Sibiu, semidec., 33 mp, mobilat, utilat, etaj 3/10, mobilata, utilata, masina de spalat, 2 lifturi, termopan, parchet, usa metalica, balcon, stradal, aproape de AFI Cotroceni, metrou Favorit, Auchan. **200 €;** ☎0722.336.927 oarfamarius@yahoo.com

115. **EROII REVOLUTIEI** (Rocar), mobilat, utilat, garsoniera curte model bloc, strictul necesar, facturile incluse in chirie, **200 €;** ☎0787.816.473

116. **EROII REVOLUTIEI,** sos. Viilor, semidec., 21 mp, mobilat partial, utilat partial, formata dintr-o camera, plus bucatarie si baie separat, la cerere se poate mobila complet, particular, fara comision, **800 L;** ☎0764.444.604

117. **EROU IANCU NICOLAE,** dec., 20 mp, mobilat, utilat partial, pentru persoane tinere cu inclinatii artistice. Vederea mimunata spre oras, statia microelectronica autobuz 301 la 2 minute, wifi, cablu, et. 4, fara manele, **190 €;** ☎0725.238.273

118. **FERDINAND** exact in spatele liceului Hasdeu, semidec., 33 mp, mobilat, utilat, etaj 3/10, bloc cu 2 lifturi, imobil reabilitat termic, utilitati mici, usa metalica, termopan, masina de spalat, frigider, **1.000 L;** ☎0742.462.372 office@werent.ro

119. **FERENTARI** 18 mp, gars. 1/4 constr,. 1978, renovata, termopan, usa metalica, gaze, 550 lei sau 125 euro; ☎0729.614.372

120. **FERENTARI,** stradal, mobilat, utilat, gars., p/4, cf. 3, baie, bucatarie, gaze, apa calda, 1+1 agentie, **500 L;** ☎0761.526.532/ 0726.671.256

121. **FLOREASCA** Garibaldi, dec., 40 mp, mobilat, utilat, mobilier modern nou, spatioasa, libera, amenajata recent, merita vazuta, etaj 1/4, **280 €;** ☎0748.908.724/ 0762.656.686

122. **GARA DE NORD,** dec., 20 mp, mobilat, utilat, et.1/9, t, ac, msa, metrou, TV, internet. **190 €;** ☎0749.902.927

123. **GARA DE NORD,** dec., 32 mp, mobilat, utilat, garsoniera complet mobilata si utilata, la 2 minute de orice mijloc de transport si de Gara de Nord. Situata la un parter inalt, in bloc de 3 etaje, intr-o zona linistita. Exclus agentii, **250 €/;** ☎0732.190.081 miu.gabi@gmail.com

124. **GARSONIERA** inchiriez unui cuplu pe termen lung, detalii la telefon; ☎0799.372.934

125. **GHENCEA,** dec., 42 mp, mobilat, utilat, proprietar, 5 min. tramvai 41, **200 €;** ☎0741.108.272

126. **GHENCEA,** Unirii, vila curte, gars. 2, 3, 4, 5, 6, camere mobilare sau nemobilate, separat, disc., ☎0722

## Imobiliare închirieri GARSONIERE

182. **NERVA TRAIAN** - Panait Cerna, dec., 40 mp, mobilat partial, neutilat, bloc 1988, vedere sud, parter din p+8, termopan, are balcon, totul nou, pretabil birouri sau locuit, loc parcare, **230 €;** ☎0728.330.206

183. **NERVA TRAIAN,** dec., 45 mp, mobilat, utilat, lux, open space, etaj 2/8, vedere pe fata, jacuzzi, aer conditionat, usa metalica, scara curata si intretinuta, termen lung, garantie 1 luna, pret negociabil, **380 €/;** ☎0749.102.608/ 0758.095.520

184. **NERVA TRAIAN,** extracentral, adiacent, utilat, garsoniera curata, spatioasa, etaj 3/8, particular; ☎0723.214.066

185. **NERVA TRAIAN,** Vitan Mall, la 5 min. mers pe jos metrou Timpuri Noi, dec., 42 mp, mobilat, utilat, particular, et. 8, 2 lifturi, renovat mobilat lux, utilat complet, aer conditionat, fara agentii, **290 €;** ☎0721.639.575

186. **NICOLAE GRIGORESCU,** la 5 minute de metrou Nicolae Grigorescu semidec., 30 mp, mobilat, utilat, renovata integral, etajul 5/10, bloc reabilitat, **200 €/;** ☎0722.382.832 contact@erikachica.ro

187. **NICOLAE GRIGORESCU,** metrou 5 minute, dec., 42 mp, mobilat, utilat, etaj p/10, mobilata si utilata, moderna, renovata, spatioasa, libera, 1+1. Acces transport, scoala, parc lor, piata, supermarket. Vecinatati: Titan, Dristor, Mall Park Lake. OIA 90676 **270 €;** ☎0731.324.660 office@catalog-rezidential.ro

188. **OBOR** -Ferdinand, Avrig, mobilata modern, renovata, utilata (inclusiv AC), bloc termoizolat, retras, linistit; ☎0722.630.405/ 0799.630.405

189. **OBOR** Doamna Ghica, dec., 42 mp, mobilat, utilat, aces rapid tramv, metrou, mag, farm, dinspensar, gradinite, cresa, banci. Bloc 1991, termoizolat, etaj 3.+ loc de parcare, mobilier aproape nou. Balcon inchis, finisat lux, Preferat cuplu, nefumatori, **250 €;** ☎0749.130.779

190. **OBOR** Kaufland, 10 min. metrou, semidec., 30 mp, mobilat, utilat, canapea extensibila, tv, masina spalat, frigider, gresie, faianta, parchet, termopane, loc parcare, vedere spate, ocazie **220 €;** ☎0787.859.952

191. **OBOR,** metrou, 29 mp, mobilat, utilat, etaj 6/10, spatioasa, curata, renovata, contorizata, mobilata si utilata complet, toate imbunatatirile, libera, 1+1. Vecinatati: Ferdinand, Colentina, Iancului, Pantelimon, Stefan cel Mare. OIA90284 **200 €;** ☎0731.324.660 office@catalog-rezidential.ro

192. **OBOR,** Piata Iancului, dec., 40 mp, mobilat, utilat, renovata, **230 €;** ☎0773.702.588 stefan@bcsimobiliare.ro

193. **OBOR,** Sectia 7 Politie, semidec., 40 mp, mobilat, utilat, arata exact ca in poze, zona linistita. 7-10 min pana la metrou Obor, timp real. Pretul se mai poate discuta la vizionare. **220 €;** ☎0751.290.634

194. **OLTENITEI SOSEAUA,** nr. 252, semidec., 48 mp, mobilat, utilat, garsoniera dubla, et. 5, 2016, totul este nou, negociabil, **300 €;** ☎0722.398.333

195. **OTOPENI ORAS,** Calea Bucurestilor nr. 36, inchiriez garsoniera; ☎0722.449.995

196. **PANTELIMON** oras dec., 35 mp, mobilat, gars. in vila,contorizata, frigider, aragaz, masina de spalat, **800 L;** ☎0723.790.088

197. **PANTELIMON,** semidec., 30 mp, mobilat, utilat, etaj 5 din 10, mobilata si utilata integral lux. Soseaua Pantelimon, vis-a-vis de Cimitirul Armebesc. Proprietar, accept intetmediar. **220 €;** ☎0721.157.681

198. **PANTELIMON,** Cora, mobilat, utilat, apropiere bulevard, et. 2/4, curata cu imb. cu centrala propie costuri mici, 650 ron, usor neg. 1+1 libera, rog seriozitate, **650 L;** ☎0767.787.992

199. **PANTELIMON,** Iancului, Kaufland, 35 mp, nemobilat, neutilat, 1/10, fara mobila, spatioasa, contorizata, internet, plata lei, 1+1 garantie, 750 L, **750 L/;** ☎0760.633.953

200. **PANTELIMON,** Mega Mall, 36 mp, mobilat, utilat, etajul 5/10, mobilata modern si utilata complet, renovata, libera, 1+1. Imbunatatiri: gresie, faianta, parchet, termopan, usa metalica, aer conditionat. Vecinatati: Iancului, Obor, Vatra Luminoasa. OIA 90944 **220 €;** ☎0752.099.439 office@catalog-rezidential.ro

201. **PANTELIMON,** sector 2 dec., 30 mp, mobilat, utilat, mobilata si utilata modern, toate imbunatatirile, 9/10, pret discutabil, proprietar, **800 L;** ☎0735.242.204/ 0727.392.922

202. **PANTELIMON,** Spital, 30 mp, mobilat, utilat, confort 2, 3/10, g, f, p, t, um, pret discutabil, **700 L;** ☎0761.988.472

203. **PRELUNGIREA GHENCEA,** Domnesti la 5 km de Bucuresti, semidec., 43 mp, mobilat, utilat, etaj 1, loc parcare, nou izolat int. si ext. Ratb la 400 m. Centrala gaz, aragaz, frigider, balcon, apometre,inst. electrice si sanitare noi, cheltuieli minime. 1luna+1luna, **150 €/;** ☎0773.775.030

204. **PRELUNGIREA GHENCEA,** Drumul Taberei, semidec., 42 mp, mobilat, utilat, primul chirias, bloc nou 2015, locuit 100%, gars, 40mp, etajul 2/4, mobilata modern, utilata complet, centrala termica, acces ratb 5 minute, market si piata la 10 minute. **210 €;** ☎0722.220.165 siaimobiliare@gmail.com

205. **PRELUNGIREA GHENCEA,** langa Complex Primavara/Lidl, dec., 40 mp, nemobilat, utilat, proprietar, noua, et. 8/ 9, balcon, utilat, mobilare, negociabila incepand cu 200 €/luna, **200 €;** ☎0753.121.592 marketing@authentic-fashion.ro

206. **PROGRESU PIATA,** gars. la curte, cu toate utilitatile, doar pentru cuplu, **800 L;** ☎0766.278.320/ 0761.699.650

207. **PROGRESUL PIATA,** Str. Magurei, semidec., mobilat, proprietar, urgent, et. 4, cf. 1, libera, negociabil, **160 €;** ☎0763.272.949

208. **RAHOVA** Focsani mobilat, utilat, 2/10, inchiriez gars. cf. 1, 1 luna + 1 luna; **190 €;** ☎0730.595.224

209. **RAHOVEI CALEA,** Liberty Center, dec., 41 mp, mobilat, utilat, 1/8, renovata, libera, excelent pozitionata, acces direct Ratb 3 statii Uniri, primul chirias, proprietar, contract ANAF, **260 €;** ☎0725.681.785 doicunl@yahoo.com

210. **ROMANA mobilat, proprietar ofer unei singure persoane gars. curata, toate utilitatile, fara comision, 280 €; ☎021.314.72.67/ 0723.406.522**

211. **ROMANA** McDonalds, Magheru, langa metrou, dec., 40 mp, nemobilat, neutilat, cu un balcon foarte generos cu o vedere splendida asupra bulevardului Magheru situata in blocul McDonalds, pretabila birou **260 €;** ☎0753.014.509

212. **ROMANA PIATA** MC Donalds, dec., 36 mp, nemobilat, neutilat, libera, vedere bulevard, terasa 26 mp, et. 1/8, locuit sau birou, **320 €;** ☎0725.453.533 ninel@k-imobiliare.ro

213. **ROMANA PIATA,** langa metrou, dec., 50 mp, nemobilat, utilat, deasupra McDonalds, etaj 1/10, cf. 1, vedere bulevard, intrare din bulevard, renovata, g, f, p, terasa 20 mp, pretabila birouri. **320 €;** ☎0733.107.773

214. **ROMANA,** Calea Victoriei, semidec., 30 mp, mobilat, utilat, complet mobilata si utilata, curata, luminoasa, balcon spatios, la doar 3-4 minute de metrou. Pretul nu este negociabil. Agentia House Advisers. **250 €;** ☎0747.607.626 claudia.despescu@houseadvisers.ro

215. **ROMANA,** metrou, ASE, 36 mp, mobilat, utilat, et. 2/2, cf. 1 dec., nu se plateste intretinere de bloc. Centrala proprie, proaspat zugravita, aer conditionat, se cumpara pat/canapea la alegerea chiriasului. Avans, **250 €;** ☎0767.480.826 diana13business@yahoo.com

216. **SALAJ** -Armistitiului, mobilat, utilat, garsoniera curte, **600 L;** ☎0763.070.130/ 0747.953.488

217. **SALAJAN** Nicolae Grigorescu, 5 minute metrou, semidec., 33 mp, mobilat, utilat, apropiere piata, mobilata modern, utilata, masina spalat, parchet, termopan, bloc reabilitat, negociabil **200 €/;** ☎0724.278.376

218. **SOLTUZULUI,** inchiriez garsoniera (in vila), toate facilitatile, mobilata modern, **150 €;** ☎0745.784.049/ 0722.545.486

219. **STEFAN CEL MARE,** Obor, metrou, 35 mp, mobilat, utilat, spatioasa, confort 1, mobila moderna, tinereasca, fotolii si coltar extensibil, bucatarie echipata complet, gresie, faianta, parchet, t, aer conditionat, tv, internet, masina de spalat, balcon inchis, **230 €;** ☎0735.798.123

220. **STEFAN CEL MARE,** Stadionul Dinamo, 3 min metrou, semidec., 25 mp, mobilat, utilat, garsoniera la casa, demisol, mobilata utilata complet, utilitati separate, zona linistita, tv, frigider, masina spalat, costuri intretinere extrem de mici, ocazie, **180 €;** ☎0787.859.952

221. **STEFAN CEL MARE, metrou, Bd. Lacul Tei cu Zambilelor, Parcul Circului,** dec., 30 mp, mobilat, utilat, chiria 8 milioane, 800 lei. Vin 180 euro. Acces metrou, Kaufland, Facultate, Spital Colentina. Reper: Bd. Lacul Tei cu str. Zambilelor. Bloc. Etaj 2. Libera. **800 L;** ☎0763.380.145 structuralitate@gmail.com

222. **SUDULUI PIATA** 10 min. metrou, Obregia, semidec., 42 mp, mobilat, utilat, cf. 1, demisol, renovata, g, f, p, t, usa metalica, usi int noi, ins sanit. + el. noi, complet modern, centrala proprie, tv, intretinere redusa, acces metrou, RATB, piata, parc, cent com, libera, 1+1, **199 €/;** ☎0720.371.218 roxana.bubureanu@gmail.com

223. **SUDULUI PIATA,** Obregia, 10 min. metrou, Sun Plaza, semidec., 32 mp, mobilat, utilat, et. 1/3, bl. 2011, finisaje, g, f, p, t, usi int noi, usa mealica, izolata int-ext, mobilata, utilata complet modern, TV, AC, cent proprie, contorizat. Acces metrou, ratb, piata, cent comerciale. Libera, 1+1. **220 €;** ☎0720.371.218 roxanabubureanu@gmail.com

224. **TEIUL DOAMNEI,** Lacul Tei, Facultatea de Constructii, dec., 30 mp, mobilat, utilat, este mobilata si utilata cum vedeti si in poze la etajul 3/10. Zona linistita acces rapid R.A.T.B., **200 €;** ☎0751.290.634

225. **TIMPURI NOI,** Tineretului, pe Calea Vacaresti, dec., 42 mp, mobilat, utilat, bloc stradal confort 1, mare, spatioasa, balcon inchis, mobila noua tinereasca, masina de spalat, tv, cablu, internet, aragaz, frigider, renovata, parchet, termopan, gresie, faianta, usa metalica **240 €/;** ☎0749.877.137/ 0758.100.191

226. **TINERETULUI** bulevard, metrou, parc, Palatul Copiilor dec., 42 mp, mobilat, utilat, pat matrimonial, tv, ac, internet, cablu, bucatarie mobilata, aragaz, frigider, masina spalat, finisaje superioare, gresie, faianta, parchet, termopan, usa metal, balcon inchis, loc parcare **239 €;** ☎0755.075.909/ 0755.075.902 tineretului@excesimobiliare.ro

227. **TINERETULUI** Parc, 38 mp, mobilat, utilat, zona, garsoniera vila, mobilata modern, renovata, **200 €/;** ☎0760.860.037

228. **TINERETULUI,** metrou, parc, Sincai, Piata Norilor, dec., 42 mp, mobilat, utilat, primii chiriasi, mobilata utilata modern, 2xcanapele extensibile, dressing, LCD, ac, bucatarie mobilata, aragaz, microunde, frigider, masina spalat, finisaje superioare, g, f, p, t, usa metalica, loc parcare, merita, **319 €;** ☎0755.075.909/ 0755.075.902 tineretului@excesimobiliare.ro

229. **TINERETULUI,** Strada Tohani, 2 min. metrou, dec., 38 mp, mobilat, utilat, total renovata, gresie, faianta, parchet termooan, balcon inchis, usa metalica, mobilata si utilata, Ac. LCD, masina spalat , combina frigorifica, plita gaz, cupt el. bl mixt. **320 €;** ☎0722.257.810 andreilucian@hotmail.com

230. **TINERETULUI,** Timpuri Noi, dec., 38 mp, mobilat, utilat, 6/8, renovata, finisaje moderne, gresie, faianta, parchet, termopan, um, aragaz, frigider, masina spalat, Tv, AC, balcon inchis, vec: Nerva Traian, Uniri, **240 €;** ☎0743.272.303/ 021.327.56.59 office@confortcasaimobiliare.ro

231. **TINERETULUI,** Timpuri Noi, metrou, Calea Vacaresti, dec., 40 mp, mobilat, utilat, bloc stradal, 2/10, confort 1, mare, spatioasa, balcon inchis, renovata, mobilata tineresc, masina de spalat, tv, aragaz, frigider, contorizata, agentie, **220 €;** ☎0749.877.137/ 0758.100.191

232. **TINERETULUI,** Tohani, dec., 35 mp, mobilat, utilat, ocazie, confort 1, complet utilata si mobilata modern, gresie, faianta, parchet,termopan, usa metalica, aer conditionat, etaj 2, LCD, prima inchiriere 300 € si garsoniera Sincai 230 €, 30 mp moderna, **230 €;** ☎0720.876.587 rimobiliare12@gmail.com

233. **TITAN** Auchan, nemobilat, neutilat, etaj 4/10, renovata, centrala termica. Acces rapid la autobuz, tramvai, metrou. Aproape de magazine (Auchan Titan, Mega Image) si piete (Trapezului, Salajan) **175 €;** ☎0720.539.114/ 0768.156.494 felicia_tartacuta@yahoo.com

234. **TITAN** Lucretiu Patrascanu 8/10, imb., gresie, faianta, termopan, libera, **750 L;** ☎0760.291.733

235. **TITAN** metrou 34 mp, nemobilat, utilat, gars. renovata, modern, **250 €;** ☎0722.635.751

236. **TITAN** Str. L. Rebreanu, particular, etaj 6, cf. 1, mobilat modern, g, f, p, aer cond., parc IOR, acces metrou, **250 €;** ☎0722.460.766/ 0723.522.377

237. **TITAN,** Billa, apropiere metrou Nicolae Grigorescu, mobilat, utilat, garsoniera mobilata, utilata, curata, cu imb., 1+1 libera, **750 L;** ☎0767.787.992

238. **TITAN,** metrou, 34 mp, mobilat, utilat, apropipere parc IOR, Mega Image, curata, cu mobilier nou, cu imb. 900 ron 1+1 libera. **900 L;** ☎0749.663.552

239. **TITAN,** metrou, 32 mp, mobilat, utilat, etaj 5/10, mobilat/ utilat complet, renovat, gresie, faianta, parchet, termopan, usa metalica, aer conditionat, contorizat, spatii depozitare. Vecinatati: Parc IOR, Liviu Rebreanu, Dristor, Baba Novac. OIA 89980, **250 €/;** ☎0752.099.439 office@catalog-rezidential.ro

240. **TITAN,** Piata Ambrozie, Aleea Odobesti, semidec., 35 mp, mobilat, utilat, et. 7/13, confort 1, bloc mixt, 3 lifturi, libera, geam la baie, aproape de piata, doar o parcare si ajungeti in parc IOR, bloc reabilitat, **220 €/;** ☎0728.934.654

241. **TITAN,** Prisaca Dornei, apropiere metrou, semidec., mobilat, utilat partial, cf. 2, etajul 5 din 10, fara masina spalat si frigider, libera, termen lung, **600 L;** ☎0732.135.467 office@ramax.ro

242. **TITAN,** Rasarit de Soare, langa Auchan, pe Liviu Rebreanu, semidec., 33 mp, mobilat, utilat, bloc nou, 2009, la etajul 4/11, bloc nou 2009, libera, predare imediata, aproape de bd. 1 Decembrie 1918 **230 €;** ☎0721.471.702/ 021.673.30.70 adrian@sincronimobiliare.ro

243. **TRACTORUL,** dec., 24 mp, mobilat, utilat, ofer spre inchiriere garsoniera mobilata zona Tractorul ( 10 minute de Coresi Mall ), parter/4, cca 24 mp, masina de spalat, frigider, aragaz, cuptor microunde, aspirator, **140 €;** ☎0743.465.348 hunor.balogh@yahoo.com

244. **TRAPEZULUI PIATA,** dec., 34 mp, mobilat, utilat, confort 1, libera, mobilata si utilata lux, recent renovata, 1+1 garantie. Pret usor negociabil. **210 €;** ☎0774.654.758

245. **ULTRACENTRAL,** Magheru, Piata Romana metrou, dec., 35 mp, nemobilat, neutilat, libera, bloc monolit anii 90, vedere stradala, la 2 minute de metrou, terasa 25 mp, disponibila imediat. Pretabila locuit sau firma. Comision 50%+TVA, **320 €;** ☎0766.442.132 wowane@yahoo.com

246. **UNIRII SPLAI,** dec., 46 mp, mobilat, utilat, lux, in Complex Confort City, amenajata acum, finisaje occidentale, mobilier pe comanda, utilata complet: centrala proprie, aragaz, hota, frigider, masina spalat, aer conditionat, LCD, contorizata, intretinere mica, posibilitate parcare, **290 €;** ☎0752.010.033/ 031.401.29.06 daniel@compleximobiliare.ro

247. **UNIRII ZONA,** mobilat, utilat, gars. intrare, contorizare separata de restul vilei, centrala proprie, pentru locuit, **250 €;** ☎0724.589.048

248. **UNIRII,** Alba Iulia Rond, Decebal, dec., 44 mp, mobilat, utilat, pat matrimonial, amenajata modern, finisaje superioare, gresie, faianta, parchet, termopan, ac, mobilata/ utilata complet modern, dressing, spatii de depozitare, aragaz, frigider, masina spalat, cablu tv, net, contorizata, costuri mici, **320 €;** ☎0744.516.515/ 0755.075.900 unirii@excesimobilare.ro

249. **UNIRII,** Alba Iulia Rond, stradal, Decebal, dec., 44 mp, mobilat, utilat, amenajata modern, pat matrimonial, finisaje superioare, gresie, faianta, parchet, termopan, ac, mobilat/utilat complet, AC, mobilata/utilata complet modern, dressing, aragaz, frigider, masina spalat, cablu tv, net. **330 €;** ☎0744.516.515/ 0755.075.900 unirii@excesimobilare.ro

250. **UNIRII,** Alba Iulia, dec., 42 mp, mobilat, utilat, etaj 3/4, modern, gresie, faianta, parchet, termopan, aer conditionat, lcd, renovata, libera, 42 mp, apropiere Decebal **300 €;** ☎0728.114.498

251. **UNIRII,** Alpha Bank, dec., 42 mp, mobilat, utilat, bloc stradal, mixt, constructie 1996, cf. 1, sporit, etaj 4/9, termopan, parchet, gresie, faianta, disponibila, spatioasa, paza 24 h. **310 €/;** ☎0733.300.779/ 021.330.79.50

252. **UNIRII,** Matei Basarab, Alba Iulia, Neva Traian, dec., 42 mp, mobilat, utilat, amenajata complet, pat matrimonial, gresie, faianta, parchet, termopan, mobilata/ utilata complet, spatii depozitare, cablu tv, net, aragaz, frigider, masina spalat, contorizata, costuri mici, contract ANAF inclus, **199 €;** ☎0766.087.296

253. **UNIRII,** Moise Nicoara, dec., 20 mp, mobilat, utilat, mobilier pe comanda modern, amenajata, libera, merita vazuta, **200 €;** ☎0748.908.724/ 0762.656.686

254. **UNIRII,** Nerva Traian, metrou Timpuri Noi, dec., 42 mp, mobilat, utilat, moderna, in bloc monolit, et. 2, renovata recent, finisaje moderne, mobilier tineresc, utilata complet: aragaz, frigider, masina de spalat, dressing generos in hol, balcon deschis, contorizata, scara civilizata. **250 €;** ☎0752.010.033/ 031.401.29.06 daniel@compleximobiliare.ro

255. **UNIRII,** Nerva Traian, Vitan Mall, stradal, dec., 55 mp, mobilat, utilat, garsoniera pat matrimonial, canapea, amenajata modern, gresie, faianta, parchet, termopan, ac, balcon mare, mobilata/ utilata complet, modern, LCD, dressing, birou, aragaz, frigider, masina spalat, costuri mici, **350 €;** ☎0744.516.515/ 0755.075.900 unirii@excesimobilare.ro

256. **UNIRII,** Splai, Marasesti, Timpuri Noi, dec., 29 mp, nemobilat, utilat partial, 5 min. metrou, bloc 2015, et.1/5, ne/mobilata, openspace, birou sau locuit, centrala, aer conditionat, totul nou, cu contract anaf. **300 €;** ☎0768.729.282 liviusora@yahoo.com

257. **UNIVERSITATE** 40 mp, mobilat, utilat, Cismigiu, Sala Palatului, spatioasa, mobila modern, tinereste, pat de mijloc, sifonier, canapea din piele, bar, spoturi luminoase, gresie, faianta, parchet, t, aer conditionat, ms, tv, cablu, net, **220 €;** ☎0735.798.123

258. **UNIVERSITATE,** semidec., 32 mp, nemobilat, utilat, mobilata si utilata nou, renovata, curata, luminoasa. Aproape de Romana, Victoriei, Sala Palatului Cismigiu., et. 4/5. **350 €;** ☎0757.704.332 info@houseadvisers.ro

259. **VALEA LUNGA,** 35 mp, mobilat, utilat, inchiriez garsoniera in zona, proprietar, etaj 3/4, centrala proprie, 5 minute RATB, 10 min. metrou, piata, **1.000 L;** ☎0732.965.493

260. **VIILOR SOS.,** intersectie cu Nasaud, zona Cosbuc/Marriott, dec., 45 mp, mobilat, utilat, proprietar, garsoniera, **400 €;** ☎0723.370.285 vlad@ideeastil.ro

## Imobiliare închirieri 2 CAMERE

261. **VITAN** -Mall, dec., 40 mp, mobilat, utilat, mobilata pentru doua birouri, recent renovata, parter, pentru firme, bloc reabilitat, **250 €;** ☎0774.095.692 europe.imob@gmail.com

★★★★★★★★★★★★★★★★★★★★

262. **VITAN MALL DEC., 33 MP, MOBILAT, UTILAT, GARSONIERA, 2014, LANGA PARCAREA MALL-ULUI VITAN, ETAJ 2/6, BLOC NEW CITY RESIDENCE, 350 €; ☎0741.433.337 DRCDIACONU@YAHOO.COM**

★★★★★★★★★★★★★★★★★★★★

263. **VITAN** Mall, dec., nemobilat, utilat partial, gars. etajul 3, confort 1, bucataria utilata, **225 €;** ☎0733.835.836

264. **VITAN MALL,** Calea Vitan dec., 42 mp, mobilat partial, utilat, proprietar, inchiriez garsoniera dec renovata recent, bucatarie mobilata utiliata, et. 5, electrocasnice si sanitare noi, termopane, usa metal, parchet, gresie , faianta noi, exclus agentii, termen lung, **300 €;** ☎0724.701.840 soaregeorgev@gmail.com

265. **VITAN,** Auchan, stradal, semidec., 32 mp, mobilat, utilat, paritcular, renovata, utilata, libera. Zona foarte accesibila. Nu ofer comision / contract agentiilor, **1.000 L;** ☎0729.041.015 valy_moise@yahoo.com

266. **VITAN,** la o statie de Auchan, vis-a-vis de stadionul Olimpia, semidec., 34 mp, mobilat, utilat, garsoniera, **900 L;** ☎0723.168.237

267. **VITAN,** Mall, Nerva Traian, dec., 45 mp, mobilat, utilat, particular, urgent, garsoniera mare, mobilata si utilata complet, libera si renovata integral, bloc mixt, etaj 4/8, exclus familii cu copii si cu animale, numai termen lung, **275 €;** ☎0727.737.177 ralu.niculae@gmail.com

268. **VITAN,** Mall, Vlaicu Voda, dec., 44 mp, mobilat, utilat, particular, cf. 1, etaj 4/4, utilata modern, renovata, usa metalica, aer conditionat, gresie, faianta, termopan, usor negociabil, **260 €;** ☎0769.756.424

### Apartamente 2 camere

1. **1 DECEBRIE,** Ilfov, vis-a-vis Mega Image, 5 min. de Bucuresti, dec., 39 mp, nemobilat, neutilat, pret de criza, direct dezvoltator, super oferta, super lux, maxi taxi, Ratb, super ocazie, doar cash, pret real, pret fix. Poze reale. **22.500 €/;** ☎0730.751.111

2. **1 DECEMBRIE** metrou, dec., mobilat, utilat, 2 camere, recent renovate, et. 3/9, curat, contract, **270 €;** ☎0722.665.701

3. **1 DECEMBRIE,** dec., mobilat, utilat, mobilierul si electrocasnicele sunt de calitate si sunt intr-o stare foarte, anunt oferit de agentie imobiliara, **350 €;** ☎0768.445.451 cristinabotezatu11@gmail.com

4. **1 DECEMBRIE,** metrou, 64 mp, mobilat, utilat, liber, gresie, faianta, parchet, termopan, usa metalica, centrala termica, contorizat, loc parcare. Vecinatati: parc IOR, Nicolae Grigorescu, Theodor Pallady, Auchan Titan. OIA 90107, **300 €;** ☎0752.099.439 office@catalog-rezidential.ro

5. **1 MAI** mobilat, utilat, stradal, parter cu gratii, vedere spate bloc sud, zugravit contorizat, imbunatatiri g, f, p, t, um, 1+1 garantie +utilitati. Agentie, **240 €/;** ☎0722.190.588

6. **1 MAI** Bd. Expozitiei 2 cam., et. 1 vila, scara separata, mobilat la cerere, dec., cu t, ct, ac, p, masina spalat, frigider, 2 tv ☎0720.941.128

7. **1 MAI,** dec., 62 mp, mobilat, utilat, ap. 2 cam., bloc reabilitat, 2 camere, complet renovat, dotat la cheie, aer conditionat, masina rufe, masina vase, loc parcare rezervat, **340 €/;** ☎0755.335.562 happyhome21@yahoo.com

8. **1 MAI,** Cluceului, Radu Boiangiu, dec., 45 mp, mobilat, utilat, et. 6/10, zugravit, gresie, faianta, parchet, masina de spalat disponibil imediat **360 €;** ☎0727.256.147/ 0740.023.488 nicoli.imobiiare@gmail.com

9. **1 MAI,** intersectia Mihalache/ Averescu (Miciurin) semidec., 58 mp, nemobilat, neutilat, et. 11, particular, g, f, um, t, p, ac, poate fi mobilat la cerere, inchiriere pe termen lung, **300 €;** ☎0743.078.093

10. **1 MAI,** metrou, Ion Mihalache, 60 mp, mobilat, utilat, etaj 4/8, mobilat modern, complet utilat, bloc reabilitat termic, loc de parcare disponibil. Vecinatati: Turda-Ion Mihalache, Grivita, Pajura. OIA 28814, **280 €;** ☎0737.504.517 office@catalog-rezidential.ro

11. **1 MAI,** P-ta Chibrit, semidec., 50 mp, mobilat, utilat, renovat cu imbunatatiri, parchet, gresie, faianta, termopan, usa metalica, mobilat si utilat, masina de spalat, aer conditionat, pret 240 €. **239 €/;** ☎0747.140.370

12. **1 MAI,** Turda parc, dec., 54 mp, mobilat, utilat, etaj 2/10, direct proprietar, pret negociabil, usa metalica, confort 1, proaspăt zugravit, multa liniste, termen lung, fara animale, numai cu contract, preferabil decontare chirie firma, **390 €;** ☎0727.221.936 stefcelmare@yahoo.com

13. **1 MAI,** zona Turda, Averescu, Victoriei, dec., 58 mp, mobilat, utilat, 2 camere, renovat 2014, lux, **330 €/;** ☎0765.506.163

14. **13 SEPTEMBRIE** Prosper, semidec., 50 mp, mobilat, utilat, 2 cam, etaj 5/7, bloc 2014, mobilat/ utilat lux, CT, aer conditionat, balcon, contr. Adm. Fin., apropiere Kaufland, Carrefour, parc, RATB, **370 €;** ☎0725.084.444/ 021.210.76.00 ancasweethome@gmail.com

15. **13 SEPTEMBRIE,** Mariott, semidec., 62 mp, mobilat partial, utilat partial, etaj 4 din 10, bloc1996, nemobilat, gresie, faianta, parchet, termopan, bucataria mobilata partial, aragaz, hota, posibilitatea de a se inchiria mobilat, loc parcare Adp, stradal, liber. **330 €;** ☎0758.230.771/ 021.252.16.05 filip@confortcasaimobiliare.ro

16. **13 SEPTEMBRIE,** Marriott, dec., 63 mp, mobilat partial, utilat, an constr. 1984, etaj 4/8, 2 camere, bucatarie mobilata si utilata, imbunatatiri, loc parcare. ☎0722.344.183

17. **13 SEPTEMBRIE,** Marriott, dec., 70 mp, mobilat, utilat, in bloc nou, et. 1, centrala proprie, mobilier nou, nelocuit pana azi, primul chirias, 2+1, exclus animale co, termen lung, totul nou, lux, **450 €;** ☎0730.393.160 akitaimobiliare2000@gmail.com

18. **13 SEPTEMBRIE,** Marriott, Panduri, dec., 60 mp, mobilat, utilat, Ion Urdareanu, complet renovat, lux, totul nou, et. 5/8, prima inchiriere, imbunatatiri de calitate, buc open sp cu holul, c. Anaf inclus, apropiere Marriot, Unirii, Panduri, Ratb, Liber. Plata 1+500 euro. Agentie, **450 €;** ☎0737.481.773 euro.c.imobiliare@gmail.com

19. **13 SEPTEMBRIE,** Marriott, str. Sabinelor, semidec., 42 mp, nemobilat, neutilat, 2 cam. parter, bloc nou dat in folosinta in 2009, ideal pentru birouri, cabinet etc., **350 €;** ☎0744.640.069 imobiliare_solutions@yahoo.com

20. **13 SEPTEMBRIE,** Monitorul Oficial, semidec., 65 mp, mobilat, utilat, 3 camere transformat in 2, stradal, semidec., et. 4/8, living mare, bucatarie extinsa, aer conditionat, dresinguri, contoare apa, mobilier modern, renovat 2011, pret nenegociabil, **400 €/;** ☎0745.355.108/ 0752.081.347 rchiurtu@yahoo.com

21. **13 SEPTEMBRIE,** Sebastian Parc, 70 mp, mobilat, utilat, apartament cochet, complet mobilat si utilat, **289 €/;** ☎0784.980.980

22. **ALBA IULIA PIATA,** dec., 72 mp, mobilat, utilat, etaj 7/9, ac, um, liber, contract declarat, **399 €/;** ☎0724.661.884

23. **ALBA IULIA,** Decebal, Aurel Botea, dec., mobilat, utilat, etaj 3/4, complet modern, metrou Muncii, Dristor, 5 min., ac, tv, contract inregistrat ANAF inclus, **450 €;** ☎0784.135.175

24. **ALBA IULIA,** Decebal, Aurel Botea, metrou Muncii, Dristor, 5 min., dec., 65 mp, mobilat, utilat, etaj 3/4, complet modern, ac, tv, contract inregistrat ANAF inclus, **450 €;** ☎0784.135.175

25. **ALBA IULIA,** Decebal, Calea Calarasilor, Muncii, dec., 65 mp, mobilat, utilat, 2 camere, etaj 4/10, renovat 2014, lux, **350 €/;** ☎0755.335.562 happyhome21@yahoo.com

26. **ALBA IULIA,** Dudesti, 72 mp, mobilat, utilat, liber, bloc nou, etaj 5/6, toate imbunatatirile, centrala termica, ac, balcon, contorizat. Vecinatati: Dristor, Mall Vitan, Mihai Bravu, Unirii. OIA 90822, **550 €;** ☎0752.099.439 office@catalog-rezidential.ro

27. **ALBA IULIA,** rond, langa CEC, semidec., 75 mp, mobilat, utilat, stradal, renovat capital, etaj 6/8, mobilat si utilat complet modern, ac, tv, contract ANAF inclus in pretul chiriei, piaza, disponibil imediat, **550 €/;** ☎0784.135.175

28. **ALBA IULIA,** Unirii, dec., 62 mp, mobilat, utilat, renovat total, imbunatatiri de cea mai buna calitate, mobilat nou, utilat cu electrocasnice din gama de varf, situat la 12 minute de Piata Unirii, ideala pentru cuplu, familie, la cel mai bun pret, **330 €;** ☎0720.221.521/ 0744.317.825 eurotimes@yahoo.com

29. **AMZEI PIATA** Calea Victorie semidec., 48 mp, mobilat partial, utilat, Ultracentral - Piata Amzei, inchiriere apartament 2 camere confort 1 semidec., situat la parter/7 etaje, vedere pe spate, nemobilat, renovat, parchet, gresie, faianta, termopan, **360 €;** ☎0727.255.652/ 0752.219.829 orianlior@gmail.com

30. **AMZEI,** Ambasada Frantei, semidec., 50 mp, mobilat, utilat, apartament pentru birouri spatios, cu parchet masiv, gresie faianta, mobilat pentru birouri. Apropape de metrou, Piata Romana, Calea Victoriei. Se preteaza pentru contabilitate, IT, consultanta, **300 €;** ☎0731.877.269/ 0731.877.269 prometeuimobiliare@yahoo.com

31. **APARATORII PATRIEI,** dec., 60 mp, mobilat, utilat, complet mobilat si utilat nou, modern, constructie 2015. Gresie, faianta, parchet, centrala proprie, parcare. Vec: Aparatorii Patriei, Berceni, Vacaresti. OIA 90969, **350 €;** ☎0737.504.517 office@catalog-rezidential.ro

32. **APARATORII PATRIEI,** 5 min. metrou, Berceni, dec., 55 mp, mobilat, utilat, renovat total, cu mobilier modern, nou, acces rapit Piata Sudului, 2 balcoane inchise, izolat termic, et. 2/4, utilat complet, liber. **299 €;** ☎0723.871.611 bunea.mirela.imob@gmail.com

33. **APARATORII PATRIEI,** la 8-9 minute de metrou, dec., 64 mp, mobilat, utilat, apartament mobilat modern si utilat complet, apartamentul este dat pentru prima data in folosire, **300 €;** ☎0727.391.799 inchirieri.optimumhome@gmail.com

34. **ARMENESC,** Pantelimon, semidec., 56 mp, mobilat, utilat, particular, et. 3, stradal, renovat, mobilat, utilat, termopan, gresie, parchet, zona Pantelimon (Mag. Marius), contract ANAF, 300 euro, usor negociabil. Disponibil imediat. Fara agenti, **320 €;** ☎0723.250.589

35. **AVIATIEI** nemobilat, parter cu balcon, s.t. = 68 mp, recent renovat, aer cond., usa metalica; ☎0722.492.002/ 0736.319.343

36. **AVIATIEI,** dec., 55 mp, mobilat partial, utilat, ap. este la 4/4 este transformat din 2 cam in 3, are o zona de luat masa, situat aproape de metrou, scara este curata si linistita. Baia este dotata cu jacuzzi si masina de spalat, **350 €/;** ☎0721.738.936

37. **AVIATIEI,** dec., 60 mp, apartament 2 camere, de lux, mobilat si ambientat modern, 1/4, toate dotarile (pentru locuit), **470 €;** ☎0737.663.891

38. **AVIATIEI,** dec., 55 mp, mobilat, utilat, vecinatate metrou, balcon, g, f, termopan, 1/4, reabilitat termic, contorizat, mobilat si utilat, zona linistita, verde, parc, Mall, centre comerciale, scoala, gradinita, **320 €;** ☎0722.409.868 savcoimob@gmail.com

39. **AVIATIEI,** 5 min .metrou, dec., 60 mp, mobilat, utilat, parter/4, liber, bine intretinut, centrala termica propie. Proprietar, **500 €;** ☎0760.943.063

40. **AVIATIEI,** Aurel Vlaicu, dec., 60 mp, mobilat, utilat, etajul 1 din 4, bloc 1986, piata, magazine, metrou Aurel Vlaicu la 8 minute, mijloace de transport in comun, mall Promenada la 7 minute, **330 €;** ☎0771.190.396 luiza@dmximob.ro

41. **AVIATIEI,** Aurel Vlaicu, semidec., 60 mp, mobilat, utilat, parter din 4, bloc din 1986, balcon de 4 mp, proaspat zugravit, vis a vis de mall promenada, 2 min de metrou, **350 €;** ☎0771.190.396 luiza@dmximob.ro

42. **AVIATIEI,** Avionului, Complex City Point, semidec., 60 mp, mobilat, utilat, bloc 2016, etaj 7/8, mobilat si utilat compl

# Imobiliare închirieri 2 CAMERE

100. **CAPITALE,** dec., 78 mp, mobilat, utilat, 2 camere, lux, nou, centrala proprie, aer conditionat, renovat, liber. Vec.: Lascar Catargiu, Romana, Dorobanti, Aviatorilor, Mihalache, **480 €/;** ☎0755.335.562 happyhome21@yahoo.com

101. **CARO PARCUL,** metrou Eroii Revolutiei, dec., 56 mp, mobilat, utilat, etaj 3/8, renovat, parchet, termopan, um, ac, mobilat modern, masina de spalat, tv, pozitionat in apropierea mijloacelor de transport, 3 minute de metrou, centre comerciale, parc, **300 €;** ☎0736.360.011/ 0755.258.729 paul.predus@yahoo.com

102. **CISMIGIU,** 55 mp, mobilat, utilat, 1/7, proaspat renovat, finisat lux, toate imbunatatirile, ac, termopan, mobilat nou, modern, bucatarie utilata, vecinatati: Universitate, Izvor, Victoriei, Sala Palatului, Stirbei Voda, Kogalniceanu **450 €;** ☎0723.592.310 office@pfa-imob.ro

103. **CISMIGIU,** colt cu Calea Victoriei, 55 mp, mobilat, utilat, etaj 7/8, 3 lifturi, bloc fara risc seismic, renovat, mobilat modern si utilat complet, aer conditionat, aragaz, frigider, masina de spalat, bloc reabilitat termic. Pret negoc., **450 €;** ☎0735.239.780/ 0755.807.113 office.yasmina@gmail.com

104. **COLENTINA** dec., mobilat, utilat, Doamna Ghica, 2 camere, 5/10, confort 1, proaspat renovat, discutabil, **250 €/;** ☎0767.126.631

105. **COLENTINA** Doamna Ghica, Terasa, dec., 66 mp, mobilat, utilat, apartament urias, 2 balcoane, renovat, termen lung, stradal, vedere laterala, liber, avans 1+1, **280 €/;** ☎0725.540.400 vlad.trimbitasu@gmail.com

106. **COLENTINA** Maior Bacila, Fundeni, mobilat, utilat, garsoniera dubla, beneficiaza de centrala proprie, totul este ca nou. Este complet mobilat si utilat in cele mai bune conditii.Avans 1 luna, garantie 2 luni, ☎0736.111.000 contact@ionutpetianu.ro

107. **COLENTINA** Rose Garden, situat la 10 min. de metrou Obor, semidec., 67 mp, mobilat, utilat, bloc nou, paza, loc de joaca pt. copii, parcare subterana, 2 terase. Comision 0%, plata 1+1, **420 €/;** ☎0730.109.005 andreea.mitru@benevo.ro

108. **COLENTINA** Rose Garden, sit. la 10 min. de metrou Obor, semidec., 45 mp, mobilat, utilat, parcare inclusa, contorizare individuala, terasa 7 m, paza, loc de joaca. Fara comision, plata 1+1, **390 €/;** ☎0730.109.005 andreea.mitru@benevo.ro

109. **COLENTINA** Sos., complex rezidential Rose Garden, semidec., 60 mp, mobilat, utilat, finalizat 2009, et. 7/11, 2 ac, 2 balcoane, usa metalica, paza complex, loc parcare suprateran, **440 €;** ☎0723.723.577

110. **COLENTINA,** dec., 58 mp, et. 2, an 1980, bloc reabilitat, stradal, apartament mobilat si utilat modern, vedere bulevard, chirie negociabila, **300 €;** ☎0745.154.614

111. **COLENTINA,** Doamna Ghica, Tei, vav Parcul Tei, 10 min. metrou Obor, dec., 46 mp, mobilat, utilat, imb, g, f, termopan, um, ac, liber, accept straini, av. 1+1, **220 €;** ☎021.380.28.14/ 0737.435.628

112. **COLENTINA,** Obor, dec., 53 mp, mobilat, utilat, 3 min. de metrou, jumatate de statie Ratb de metrou Obor.Complet renovat si mobilat in martie 2016 (g, f, p, t, um), **350 €;** ☎0764.529.841

113. **COLENTINA,** Rau, McDonald's, Maior Bacila, dec., 55 mp, mobilat, utilat, etaj parter inalt/4, balcon, parcare, mobilat ultra-modern, utilat complet, renovat recent, lavabila speciala, bucatarie mare, centrala termica, aer conditionat, liber, neg., **300 €/;** ☎0730.928.310

114. **COLENTINA,** Sectia 7, Teiul Doamnei, dec., 54 mp, mobilat, utilat, prima inchiriere, et. 5/ 8, mobilat si utilat complet modern, contract ANAF, loc parcare ADP, spatios, foarte curat, 1+1 garantie. Vec: metrou Obor, Stefan cel Mare, Pipera, Floreasca, Lacul Tei, **300 €;** ☎0768.603.033 cristi.tanase@galaxy-imob.ro

115. **COLENTINA,** Teiul Doamnei, semidec., 52 mp, mobilat, utilat, 2 cam., Circa 7 Politie, curat, merita, stradal, **1.000 L;** ☎0722.857.671

116. **COTROCENI,** Academia Militara, 5 minute de metrou, Parcul Romniceanu la 2 minute, semidec., 50 mp, mobilat, utilat, piata, renovat recent, totul este nou, aer conditionat Daikin, termopane tripan, liber. Particular **480 €/;** ☎0752.447.778 corina.hategan@gmail.com

117. **CRANGASI,** semidec., 55 mp, mobilat, utilat, 2 camere, stradal, bloc 1985, 4/10, finisat, langa metrou si Piata Crangasi, aproape de Podul Grant, Giulesti, Regie, **280 €/;** ☎0728.117.778

118. **CRANGASI,** 3 min. de metrou, dec., 56 mp, mobilat, utilat, 2 camere, renovat total 2014, **300 €/;** ☎0755.335.562/ 021.794.95.70 happyhome21@yahoo.com

119. **CRANGASI,** aproape metrou, inch. ap. 2 cam., p/4, preferabil 2 fete, detalii la tel.; ☎0784.924.750/ 0770.344.665

120. **DACIA,** Maria Rosetti, semidec., 60 mp, mobilat, utilat, ultramodern, renovat 2015, zona foarte civilizata, gresie, faianta, parchet, internet wi-fi, tv hd, termopane, parcare, gradina, 2+1 garantie, exclus intermediari, **500 €;** ☎0722.399.778 cmiburca@yahoo.com

121. **DECEBAL,** Bd., zona Zvon Cafe, dec., 65 mp, mobilat, utilat, disponibil imediat, prima inchiriere, **600 €;** ☎0722.243.229/ 0732.407.828 rolith-print@gmail.com

122. **DECEBAL,** Calea Calarasilor, Restaurant La Mama, dec., 70 mp, mobilat, utilat, stradal, 5 minute metrou Muncii, renovat, etaj 7, mobilat si utilat complet modern, canapele piele, ac, tv, 2 balcoane inchise cu termopan, spatios, disponibil imediat, **450 €/;** ☎0760.101.098 claudiu.imobiliare@gmail.com

123. **DECEBAL,** Delea Veche, 7 min metrou Muncii, dec., 60 mp, mobilat, utilat, impecabil, complex DV24, dezvoltator Spania, paza, bloc 2013, ultrafinisat, mobilat si utilat, aere conditionate, tv, centrala, in zona restaurante, gradinite, centre comerciale **499 €;** ☎0745.501.961/ 0725.114.481 razvandaraban@yahoo.com

124. **DECEBAL,** Gallo Nero, stradal, 5 minute metrou Muncii, semidec., 70 mp, mobilat, utilat, renovat, etaj 4/8, vedere bulevard, mobilat si utilat complet modern, canapele piele, ac, tv, spatios, disponibil imediat, **450 €/;** ☎0760.101.098 claudiu.imobiliare@gmail.com

125. **DECEBAL,** Gallo Nero, stradal, 5 minute metrou Muncii, semidec., 70 mp, mobilat, utilat, renovat, etaj 4/8, vedere bulevard, mobilat si utilat complet modern, canapele piele, ac, tv, spatios, disponibil imediat, **450 €;** ☎0760.101.098 claudiu.imobiliare@gmail.com

126. **DECEBAL,** Gallo Nero, stradal, 5 minute metrou Muncii, semidec., 70 mp, mobilat, utilat, renovat, etaj 4/8, vedere bulevard, totul modern, canapele piele, ac, tv, spatios, disponibil imediat, **449 €;** ☎0784.135.175

127. **DECEBAL,** Muncii metrou, dec., 65 mp, mobilat, utilat, ap. 2 cam., cf. 1, et. 9, bloc 1990, vedere stradala, modern, **550 €;** ☎0771.742.501

128. **DECEBAL,** Muncii, Golden Tulip, stradal, dec., 90 mp, mobilat, utilat, etaj 5/8, complet lux, ac, 3 tv, metrou muncii (2 min.), proaspat zugravit, transformat din 3 camere in 2, o camera transformata in dressing, contract inclus, **580 €;** ☎0784.135.175

129. **DECEBAL,** Stella Residence, 1 minut Zvon Cafe, 5 minute metrou Muncii, semidec., 70 mp, mobilat, utilat, bloc 2010, etaj 6/12, mobilat si utilat modern, ac, tv, centrala proprie, contract ANAF si loc de parcare in subteran incluse, paza si supraveghere video, disponibil imediat, **499 €/;** ☎0760.101.098 claudiu.imobiliare@gmail.com

130. **DECEBAL,** Stella Residence, 1 minut Zvon Cafe, 5 minute metrou Muncii, semidec., 70 mp, mobilat, utilat, bloc 2010, etaj 6/12, mobilat si utilat modern, ac, tv, centrala proprie, contract ANAF si loc de parcare in subteran incluse, paza si supraveghere video, usor negociabil, liber. **499 €/;** ☎0760.101.098 claudiu.imobiliare@gmail.com

131. **DECEBAL,** Stella Residence, 1 minut Zvon Cafe, Invingatorilor, semidec., 60 mp, mobilat, utilat, bloc 2010, etaj 6/12, complet modern, ac, tv, centrala proprie de ap, loc de parcare in subteran, paza, disponibil imediat, **499 €/;** ☎0784.135.175

132. **DECEBAL,** Zvon Cafe la 1 min., semidec., 60 mp, mobilat, utilat, Stella Residence, Invingatorilor, bloc 2010, etaj 6/12, complet modern, ac, tv, centrala proprie de ap, loc de parcare in subteran, paza, disponibil imediat, **499 €/;** ☎0784.135.175

133. **DECEBAL,** Zvon Cafe la 1 min., Stella Residence, Invingatorilor, semidec., 60 mp, mobilat, utilat, bloc 2010, etaj 6/12, complet modern, ac, tv, centrala proprie de ap, loc de parcare in subteran, paza, disponibil imediat, **499 €;** ☎0784.135.175

134. **DECEBAL,** Zvon Cafe, dec., 70 mp, mobilat, utilat, apartament exclusivist, etaj 2/8, mobilat/utilat complet lux, ac, tv, metrou Muncii(3 min.), contract ANAF inclus, disponibil, **599 €/;** ☎0784.135.175

135. **DECEBAL,** Zvon Cafe, semidec., 70 mp, mobilat, utilat, apartament exclusivist, etaj 2/8, mobilat/utilat complet lux, ac, tv, metrou Muncii(3 min.), contract ANAF inclus, disponibil, **599 €;** ☎0784.135.175

136. **DECEBAL,** Zvon Cafe, dec., 70 mp, mobilat, utilat, exclusivist, etaj 2/8, complet lux, ac, tv, metrou Muncii (3 min.), contract ANAF inclus, disponibil, **599 €;** ☎0784.135.175

137. **DECEBAL,** Zvon Cafe, stradal, 5 minute metrou Muncii, dec., 70 mp, mobilat, utilat, renovat capital, etaj 2/8, mobilat si utilat complet modern, ac, tv, contract Anaf inclus in pret, negociabil, disponibil imediat. **599 €;** ☎0760.101.098 claudiu.imobiliare@gmail.com

138. **DIMITRIE CANTEMIR,** dec., 54 mp, mobilat, utilat, ap. 2 cam., confort 1, modern, renovat recent, etaj 3/8, stradal, bloc reabilitat termic, intre metrou Unirii si Tineretului, **320 €/;** ☎0755.335.562

139. **DIMITRIE LEONIDA,** dec., 68 mp, mobilat, utilat, et. 2/ 4, 2013. tv, ac, centrala, frigider, masina de spalat, cuptor microunde. Balcon larg, inchis. Loc parcare propriu. Vecinatati: Aparatorii Patriei, Piata Sudului, **330 €;** ☎031.424.84.44/ 0727.391.799 inchirieri.optimumhome@gmail.com

140. **DOAMNA GHICA ZONA,** dec., nemobilat, ap. 2 cam., gresie, faianta, parchet, 1+1; ☎0727.828.653

141. **DOAMNA GHICA,** dec., mobilat, utilat, proprietar, pret 100 euro camera, **100 €;** ☎0761.287.288

142. **DORBANTI** Caragiale, dec., mobilat, 5/8, modern, parchet, termopan, **350 €;** ☎0723.627.544

143. **DOROBANTI** langa Posta Dorobanti, dec., 62 mp, mobilat, utilat, situat la etaj 5, curat, liber toate utilitatile, **350 €;** ☎0722.625.909 dan.salapa@bcr.ro

144. **DOROBANTI,** dec., 53 mp, mobilat, utilat, situat la etajul 5 din 10, renovat la standarde ridicate. Se inchiriaza mobilat si utilat nou, prima inchiriere. Vecini: Stefan cel Mare, Floreasca, Aviatorilor, Primaverii. **600 €;** ☎0732.535.415

145. **DOROBANTI,** Axinte Uricariu, nemobilat, parter, birou / locuinta, **330 €;** ☎0740.068.563

146. **DOROBANTI,** Beller, dec., 73 mp, mobilat partial, utilat partial, open space, et. 3/5, constructie 2012, finisat, centrala proprie, incalzire in pardoseala, inaltime camere 3.3m. posibilitate compartimentare, bucatarie mobilata si utilata, pretabil firma/resedinta liber, **590 €/;** ☎0722.216.231

147. **DOROBANTI,** Bruxelles, dec., 43 mp, nemobilat, utilat partial, proaspat renovat, demisol, loc de parcare, centrala proprie. Se preteaza pentru birou/locuit, **400 €;** ☎0725.453.533

148. **DOROBANTILOR CALEA,** semidec., 60 mp, mobilat, utilat, proprietar, apartamentul este la et 8 din 10, 2 aparate de AC, gresie, faianta parchet, bloc reabilitat, utilat complet. **450 €;** ☎0744.884.495

149. **DOROBANTILOR CALEA,** Perla, stradal, dec., mobilat, utilat, renovat, bloc reabilitat termic, etaj 8/10, mobilat si utilat complet modern, 2xac, tv, apometre si repartitoare, usor negociabil, disponibil imediat, **450 €;** ☎0741.773.247 simon.imobiliare@gmail.com

150. **DOUA** dec., 60 mp, mobilat, utilat, camere inchiriez, an constr. 1986, et. 2, particular, clasic, rog seriozitate, **1.000 L;** ☎0722.458.079

151. **DOUA** camere, apartament 2 camere, langa Radisson, etaj 7, renovat, **440 €;** ☎0786.390.350

152. **DRISTOR** metrou, dec., 67 mp, 1/8, renovat, Ac + 2 buc. Ac, centrala proprie, utilat lux, nou, etc., disc., **420 €;** ☎0744.500.481

153. **DRISTOR 2** (McDonalds) dec., 57 mp, mobilat, utilat, direct de la proprietar apartament 2 camere - McDonalds (in spate) A– 400 Euro negociabil, disponibil imediat, rog sa ma contactati direct, fara agentii, viber sau whatsapp, **350 €/;** ☎00352661270287 anna_amanda_2004@yahoo.com

154. **DRISTOR,** 3 minute de Kaufland, stradal pe Calea Vitan peste drum de Stadion Olimpia, dec., 57 mp, mobilat partial, neutilat, intrare stradala, vedere spate, 8/10, cf.1, apometre, repartitoare, zugravit noiembrie 2016. **220 €;** ☎0734.536.795

155. **DRISTOR,** 5 minute de metrou, dec., 58 mp, mobilat, utilat, 2 camere, etaj 2/8, renovat 2014, **300 €/;** ☎0755.335.562 happyhome21@yahoo.com

156. **DRISTOR,** adiacent, str. Muresana, dec., 56 mp, mobilat, utilat, et. 2/4, cf. 1, 2 balcoane, toate imbunatatirile, mobilat si utilat complet, disponibil imediat. Proprietarul accepta doar cuplu, **300 €;** ☎0742.209.990/ 021.322.92.95

157. **DRISTOR,** Baba Novac, dec., 54 mp, mobilat, utilat, etaj 3, spatios, curat, contorizat, toate imbunatatirile, liber, 1+1. Vecinatati: Muncii, Titan, Basarabia, Parcul National, Campia Libertatii, Diham. OIA 84971 **300 €;** ☎0731.324.660 office@catalog-rezidential.ro

158. **DRISTOR,** Baba Novac, dec., 56 mp, mobilat, utilat, etaj 2/10, spatios, curat, contorizat, mobilat si utilat complet, liber, 1+1. Vecinatati: Titan, Parc IOR, Brancusi, Liviu Rebreanu, Basarabia, Muncii, Nicolae Grigorescu OIA 90710 **250 €;** ☎0731.324.660 office@catalog-rezidential.ro

159. **DRISTOR,** Eufrosina Popescu, semidec., 53 mp, mobilat, utilat, cf. 1, etaj 2/10, mobilat si utilat modern, aer conditionat, negociabil, **350 €/;** ☎0763.839.539/ 031.438.12.51 george@regalhouse.ro

160. **DRISTOR,** metrou 1 minut, dec., 60 mp, mobilat, utilat, loc de parcare, complet renovat, spatios, mobilat modern (Mobexpert), complet utilat, cada cu hidromasaj, aer conditionat. Vecinatati: Mihai Bravu, Camil Ressu, Parc IOR, Liviu Rebreanu. OIA 75482, **440 €;** ☎0752.099.439 office@catalog-rezidential.ro

161. **DRISTOR,** metrou 5 minute, dec., 57 mp, mobilat, utilat, spatios, curat, renovat, contorizat, toate imbunatatirile, liber, 1+1. Vecinatati: Camil Ressu, Mihai Bravu, Vitan Mall, Baba Novac, Titan IOR, Nicolae Grigorescu. OIA36808, **320 €;** ☎0731.324.660 office@catalog-rezidential.ro

162. **DRISTOR,** metrou, dec., 58 mp, mobilat, utilat, etaj 1/8, renovat, spatios, mobila noua, utilat complet, balcon inchis, imbunatatiri: gresie, faianta, parchet, termopan. Vecinatati: Mihai Bravu, Ramnicu Valcea, Baba Novac, Calea Vitan. OIA 65273, **340 €;** ☎0752.099.439 office@catalog-rezidential.ro

163. **DRISTOR,** Ramnicu Sarat, 5 min. metrou, 3 min. Park Lake Mall, semidec., 56 mp, mobilat, utilat, ap. bloc nou 2015, complet nou. Dormitor 18 mp cu birou. Centrala proprie, ac, microunde, electrocasnice noi. Ofer contract ANAF. Exclus agentii, **490 €;** ☎0721.086.909 matilda.tanascov@gmail.com

164. **DRMUL TABEREI,** Bd. Timisoara, dec., 60 mp, nemobilat, neutilat, etaj 1, bloc nou, liber, **280 €/;** ☎0724.661.884

165. **DRUMUL TABEREI** dec., 38 mp, mobilat, utilat, bloc izolat termic, et. 7/10, ac, gresie, faianta, parchet, masina de spalat,tv, frigider, microunde, rulouri exterioare. Vecinatati: Moghioros, Militari, Ghencea 13 Septembrie, Plaza, Afi Cotroceni. ID670 **250 €;** ☎0756.372.907 office@imobiliare-b24.ro

166. **DRUMUL TABEREI** dec., 50 mp, mobilat, utilat, renovat si curat, mobilat modern si utilat complet, termopan, aer conditionat, parchet, usa metalica, **280 €;** ☎0765.475.937 cristian.luca@galaxy-imob.ro

167. **DRUMUL TABEREI** -Ghencea dec., 65 mp, mobilat, utilat, etaj 1/8, mobilat/utilat modern, gresie, faianta, parchet, termopan, tv. Vec: Favorit, Parc / Piata Moghioros, Plaza Mall, Afi Cotroceni, 13 Septembrie, Prelungire Ghencea, Militari. OIA 88633, **350 €/;** ☎0731.324.659 office@catalog-rezidential.ro

168. **DRUMUL TABEREI** cartier Brancusi, dec., 56 mp, mobilat, utilat, imobil nou, modern, finisaje de calitate, capatul statiei 168, parcare. Vec: parc/ Piata Moghioros, Plaza Mall, Militari, Afi Cotroceni, B-dul Timisoara, Gorjului, Pacii OIA 89736, **270 €/;** ☎0731.324.659 office@catalog-rezidential.ro

169. **DRUMUL TABEREI** cartier, dec., nemobilat, ap. 2 cam., etaj 10, g, f, p, t, **200 €;** ☎0765.173.824

170. **DRUMUL TABEREI** Lidl, Valea Oltului, semidec., 63 mp, mobilat, utilat, bloc constructie 2010, parter inalt, centrala termica proprie, renovat acum, finisaje lux, mobila moderna, aer conditionat, hota, terasa. Usa metalica, liber. Contract inclus **300 €;** ☎0763.273.721 imob.cristina@yahoo.com

171. **DRUMUL TABEREI** Mall Plaza, dec., mobilat, utilat, etajul 3/4, modern, gresie, faianta, parchet, termopan, aer conditionat. Vecinatati: Afi Cotroceni, Favorit, Politehnica, Militari Lujerului, parc Moghioros, Romancierilor. OIA90955, **350 €;** ☎0731.324.659 office@catalog-rezidential.ro

172. **DRUMUL TABEREI** Primavara, 6/14, imobil 2009, termopan, centrala, parcare subsol, **280 €;** ☎0723.627.531

173. **DRUMUL TABEREI,** ap. 2 cam., full renovat; ☎0721.808.630

174. **DRUMUL TABEREI,** dec., 55 mp, mobilat, utilat, Parc Moghioros, et. 9/10, mobilat tineresc, utilat complet, curat, gresie, faianta, termopan, parchet, usa metalica, liber, apropiere ratb, Auchan, piata, linia 41, **250 €;** ☎0724.370.636/ 0724.262.436 mfirut@yahoo.com

175. **DRUMUL TABEREI,** 34, semidec., 52 mp, mobilat, utilat, parter, confort 1, mobilat complet, electrocasnice, utilat, balcon, liber 1 decembrie, se poate vizita, aproape tramvai 41, Mall Plaza, Afi Cotroceni. **260 €;** ☎0724.370.636/ 0724.262.436 gfirut@yahoo.com

176. **DRUMUL TABEREI,** 35, semidec., 55 mp, mobilat, utilat, etaj 1, parchet, gresie, faianta, termopan, aragaz, frigider, usa metalica, **230 €;** ☎0723.118.758/ 0723.118.760 stentorin-termed@yahoo.com

177. **DRUMUL TABEREI,** Auchan, parcul Moghioros, dec., 47 mp, mobilat, utilat, et. 6, electrocasnice, liber, aproape de piata Chilia Veche, la o statie de tramvaiul 41, Militari, **840 L;** ☎0724.262.436/ 0724.370.636 gfirut@yahoo.com

178. **DRUMUL TABEREI,** Billa, Parc Moghioros, 58 mp, mobilat, utilat, etaj 1/10, proprietara este deschisa catre imbunatatiri ale apartamentului, mobilat, utilat, ac, liber, 1+1. Vec: Afi Cotroceni, Iuliu Maniu, Lujerului, Ghencea, Panduri. OIA 90938, **200 €;** ☎0731.324.660 office@catalog-rezidential.ro

179. **DRUMUL TABEREI,** Brancusi, dec., 60 mp, mobilat, utilat, bloc 2010, 2/4, cf. 1, 2 balcoane, mobilat modern, lux, utilizat complet, deosebit, loc de parcare, contract Anaf, **350 €;** ☎0722.871.755

180. **DRUMUL TABEREI,** Cartierul Latin, dec., 60 mp, mobilat, utilat, cf. 1, et. 5/10, renovat recent, mobilat si utilat modern, gresie, faianta, parchet, termopan, ac, centrala, liber, **225 €;** ☎0734.830.800/ 0725.740.601

181. **DRUMUL TABEREI,** Chilia Veche, strand Parcul Moghioros, dec., 47 mp, nemobilat, utilat, et. 6, semimobilat, fara canapele, aragaz, frigider, masina automata, zugravit, contoare, liber, apropiere Auchan, la 5 min de tramvaiul 41, Militari, **840 L;** ☎0724.262.436/ 0724.370.636 gfirut@yahoo.com

182. **DRUMUL TABEREI,** Compozitorilor (1 Mai - actual), dec., 65 mp, mobilat, utilat, cartier civilizat si foarte verde, Bila, Auchan, parc la 5 min, langa restaurantul Drumetului, bloc linistit, vedere superba, luminos, et. 10/11, g, f, p, t, um. Doar agentii fara comision proprietar, **250 €;** ☎0744.882.056 savitchi_victoria@yahoo.com

183. **DRUMUL TABEREI,** Favorit, dec., 64 mp, mobilat partial, neutilat, bloc special, curat, civilizat, zona verde, etaj 5 din 9, doua lifturi, cateva corpuri de mobilier, mai mult nemobilat. **180 €;** ☎0722.200.209 catalintanase50@yahoo.com

184. **DRUMUL TABEREI,** Favorit, dec., 64 mp, mobilat, utilat, bloc special, etaj 1, curat, bloc situat intr-o zona aerisita, cu multe spatii verzi, locuri de parcare. **260 €;** ☎0722.200.209 catalintanase50@yahoo.com

185. **DRUMUL TABEREI,** Favorit, semidec., 75 mp, mobilat, utilat, etajul 5 din 9, doua balcoane, zona super verde, spatii largi, parcuri, terase, locuri de parcare, toate mijloacele de transport, market non stop, bloc curat, civilizat. **300 €/;** ☎0722.200.209 catalintanase50@yahoo.com

186. **DRUMUL TABEREI,** Favorit, Evidenta Populatiei, Drumetului, imediat autobuze, dec., mobilat, utilat, 1/10, cf.1, mobilat clasic, frumos, termopane, parchet, masina de spalat, frigider noi, accepta cupluri, fete, baieti, chiria 1+1, **230 €/;** ☎0722.871.755/ 0766.486.240

187. **DRUMUL TABEREI,** Ghencea, dec., 52 mp, mobilat, utilat, confort 1 ,etaj 2, 55 mp, masina de spalat, termopan, gresie, faianta, bucatarie foarte spatioasa, bloc 1983, capat tramvai 41, pozitie excelenta. **270 €;** ☎0722.525.060 gabrielmanole1@yahoo.com

188. **DRUMUL TABEREI,** Moghioros, dec., 54 mp, mobilat partial, utilat partial, et. 6/10, renovat, imbunatatiri ac, t, um, p, g, f, liber 1 decembrie, apropiere Plaza, Lujerului Militari, Favorit, Ghencea, AFI Cotroceni, Drumetul, 1+1, **225 €;** ☎0768.469.465 contanunturi@yahoo.com

189. **DRUMUL TABEREI,** Moghioros, Poiana Muntelui, semidec., 52 mp, mobilat, utilat, este curat, aragaz, masina de spalat, frigider, toate noi, termopane **290 €;** ☎0770.166.735 catalinmihal@yahoo.com

190. **DRUMUL TABEREI,** Orizont semidec., 50 mp, mobilat, utilat, 2 camere, etaj 6/9, proprietar, renovat modern, frigider, tv, masina spalat, aer conditionat, contract ANAF, termen lung, gresie, faianta, termopan, usa metalica, 1 chirie+1 gartantie, fara intermediari, **330 €;** ☎0722.429.815

191. **DRUMUL TABEREI,** Parc Moghioros, 10 minute linia 41, dec., 54 mp, mobilat, utilat, cf. 1, circular, gresie, faianta, parchet, termopan, masina de spalat, liber, contract Anaf inclus, **250 €;** ☎0734.830.800/ 0725.740.601

192. **DRUMUL TABEREI,** Piata Valea Ialomitei, dec., 50 mp, mobilat, utilat, etaj 3/ 4, cf. 1, dotat cu gresie, faianta, parchet, termopan, rulouri exterioare, aer conditionat, usa metalica, loc parcare ADP, bloc reabilitat termic, liber, **250 €;** ☎0722.222.667 contact@crisdima.ro

193. **DRUMUL TABEREI,** Plaza, dec., mobilat, utilat, etaj 3/8, mobilat/utilat modern, finisaje de calitate, aer conditionat. Vecinatati: Militari Lujerului, Politehnica, Parc Moghioros, AFI Cotroceni, Drumul Sarii, B-dul Timisoara. OIA 90984 **380 €;** ☎0731.324.659 office@catalog-rezidential.ro

194. **DRUMUL TABEREI,** Poiana Cernei, Favorit, dec., 55 mp, mobilat, utilat, 2/10, **1.000 L/;** ☎0741.160.332

195. **DRUMUL TABEREI,** Prelungirea Ghencea, dec., 38 mp, mobilat, utilat, cf. 2, et. 2/10, mobilat si utilat, partial cu imbunatatiri, ocupabil imediat. Se accepta doar familie care doreste sa stea termen lung. Avans 1+1. **175 €;** ☎0760.370.535/ 0761.050.235

196. **DRUMUL TABEREI,** Romancierilor, dec., 54 mp, mobilat, utilat, et.10, conf.1, mobila tinereasca, curat, termopane, gresie, faianta, parchet, doua lifturii, liber, aprop. Mall Plaza, Profi, Ratb, Lidl, metrou Militari, linia 41. **210 €;** ☎0724.370.636/ 0724.262.436 mfirut@yahoo.com

197. **DRUMUL TABEREI,** stradal, mobilat, particular, 3/10, circular, parchet, termopan, **1.100 L;** ☎0784.094.145

198. **DRUMUL TABEREI,** stradal, Raul Doamnei, semidec., 55 mp, nemobilat, neutilat, liber, usa metalica, parchet, termopane, gresie, faianta, zona verde, linistita, avans, 1 luna+1 luna garantie. **210 €/;** ☎0768.644.971 elkonareal@yahoo.com

199. **DRUMUL TABEREI,** Valea Oltului, Timişoara, dec., mobilat, utilat, 3/4, confort 1, mobilat modern si utilat complet, gresie, faianta, parchet, termopan, usa metalica, aer conditionat, 2 tv, liber, **250 €;** ☎0722.222.667 contact@crisdima.ro

200. **DRUMUL TABEREI,** zona Prelungirea Ghencea, capat 105, dec., 70 mp, mobilat, utilat, urgent, situat in intr-un bloc nou, dispune de imbunatatiri, centrala, balcon, totul modern, la etajul 2/3, lift, **250 €/;** ☎0722.513.876

201. **EROII REVOLUTIEI** - Metrou cca. 50 m, semidec., mobilat, 2 camere, 3/4, **275 €;** ☎0724.840.656

202. **EROII REVOLUTIEI,** Tineretului, semidec., 54 mp, mobilat, utilat, ap. nou in cladire noua 2016, 2 camere Parcul Carol, strada Mitropolitul Grigore 4A, mobilat lux utilat lux, etaj 3 din 4, lift, aer conditionat, smart tv, internet, 400 m pana la metrou Eroii Revolutiei, **450 €;** ☎0722.222.556 cezar@pixelport.ro

203. **FERDINAND** Bd., semidec., 65 mp, mobilat, utilat, particular, ap. 3 cam transf. in 2, lux, renovat recent, rulouri exterioare. vedere parc, g, f, p, liber, **500 €;** ☎0726.379.647 danavlad80@gmail.com

204. **FLOREASCA** -Tei, semidec., 65 mp, mobilat, utilat, constructie 2009, 65 mp+ 52 mp terasa, lux, loc de parcare. Vecinatati: Dorobanti, Stefan cel Mare, Aviatiei, Barbu Vacarescu, **550 €;** ☎0726.553.029

205. **FLOREASCA,** dec., 51 mp, mobilat, utilat, 2 camere, stradal, vedere parc, confort 1, renovat 2014, lux, **360 €/;** ☎0755.335.562

206. **FLOREASCA,** dec., 51 mp, mobilat, utilat, 2 camere, stradal, vedere parc, confort 1, renovat 2014, lux, **360 €/;** ☎0765.506.163

207. **FLOREASCA, mobilat, proprietar, 2 cam., gresie, faianta, parchet, usa metalica, masina spalat, liber imediat 330 €;** ☎0755.000.338

208. **FLOREASCA,** Ceaikovski, semidec., 50 mp, mobilat, utilat, 1/3, gresie, faianta, t, parchet, catv, internet, modern, ingrijit, liber, pret de criza, ocazie. Foarte frumos, proprietar, **299 €;** ☎0753.075.109

209. **FLOREASCA,** Chopin, semidec., 40 mp, mobilat, utilat, langa parc si magazine, parter/2, renovat recent, mobilat Ikea, centrala termica de apartament. Vecinatati: Aviatorilor, Aviatiei, Beller, Dorobanti, Primaverii, Stefan cel Mare, Tei, P-ta Victoriei, **300 €;** ☎0722.393.151

210. **FLOREASCA,** Compozitori, 51 mp, mobilat, utilat, etaj 3, curat, spatios, contorizat, imbunatatiri: gresie, faianta, parchet, termopan, usa m, ac, liber, 1+1. Vecinatati: Stefan cel Mare, Barbu Vacarescu, Lacul Tei, Aviatiei, Dorobanti, Primaverii, Obor. OIA 90018, **330 €;** ☎0731.324.660 office@catalog-rezidential.ro

211. **FLOREASCA,** Giuseppe Garibaldi, dec., 48 mp, mobilat, utilat, etaj 1/2, cu imbunatatiri, zugravit recent, cu aer condi?ionat, centrala proprie, pret negociabil, **400 €;** ☎0722.498.911/ 0752.036.997

212. **FLOREASCA,** Str. Garibaldi, semidec., 50 mp, mobilat, utilat, cochet si curat, luminos si foarte placut, 2 ap. aer cond, bucatarie complet utilata, mobilat modern. Situat langa Parcul Floreasca. Contract declarat la adm. financiara **450 €;** ☎0722.665.533 patricia.puschila@gmail.com

213. **FUNDENI** zona, 2 camere la curte, confort bloc, capat troleu 66 si masina 253; ☎0763.866.891/ 021.241.57.83

214. **GARA DE NORD,** semidec., 50 mp, mobilat, utilat, et. 1, bloc reabilitat termic, g, f, p, modern, exclus agentii, reabilitat termic, **250 €;** ☎0721.491.020/ 0769.614.717

215. **GARA DE NORD,** metrou, Parcul Duca, dec., 55 mp, mobilat, utilat, 3/5, termopan parchet, mobila moderna noua: canapea extensibila in camera de zi si 2 camere cu pat dublu si dressing, electrocasnice noi: aragaz, frigider, masina automata. Aproape de metrou si Piata Victoriei, **350 €;** ☎0731.877.269 prometeuimobiliare@yahoo.com

216. **GIURGIULUI SOSEAUA,** dec., mobilat, in spatele restaurantului Mirador, ap. 2 cam., curat, etaj 3, chirie 1 luna avans, **1.100 L;** ☎0761.404.048

217. **GIURGIULUI,** D. Gazarului, dec., 55 mp, mobilat, utilat, apartament 2 camere, confort 1, renovat, internet, cablu, pret convenabil; ☎0730.273.207

218. **GIURGIULUI,** Soseaua, Drumul Gazarului, dec., mobilat, utilat, etaj p/7, gresie, faianta, parchet, usi noi. Bloc semistradal. Ratb, piata, scoala. Avans 1+1, **250 €/;** ☎0763.575.682/ 0723.389.967

219. **GIURGULUI** Aleea Podul Giurgiului nr. 4, mobilat, utilat, ap. 2 cam., et. 8, garantie + **200 €;** ☎021.636.68.73

220. **GRIVITEI** semidec., 44 mp, nemobilat, utilat partial, parter din bloc de 10 etaje reabilitat, nemobilat, aragaz, pretabil firma. **250 €;** ☎0744.380.218

221. **GRIVITEI CALEA,** Piata Chibrit. dec., 52 mp, mobilat, utilat, Bloc nou, an 2016. Etaj 3 din 3(mansarda). Direct proprietar. 2 minute de mers pe jos pana la metrou 1 Mai, **400 €;** ☎0745.016.543 office@petrostal.ro

222. **GROZAVESTI,** metrou, dec., 60 mp, mobilat, utilat, etaj 5/11, imobil nou, finisaje de calitate, centrala proprie, aer conditionat. Vecinatati: Militari Lujerului, Eroilor, Afi Cotroceni, Politehnica, Crangasi, Gara de Nord, Basarab OIA 90868, **500 €;** ☎0731.324.659 office@catalog-rezidential.ro

223. **HERASTRAU,** Nordului, la intrarea in parc, dec., 60 mp, mobilat, utilat, 1/3, mobilate utilate modern, lux, centrala proprie, costuri reduse, parcarea se face stradal, zona verde deosebita pret 725 € neg., **725 €/;** ☎0723.606.040 goldwin-promotion@gmail.com

224. **HERASTRAU,** Soseaua Nordului, dec., 74 mp, mobilat, utilat, 2 camere, renovat 2015, **600 €/;** ☎0755.335.562 happyhome21@yahoo.com

225. **HERASTRAU,** Soseaua Nordului, dec., 75 mp, mobilat, utilat, apartament 2 camere, renovat 2014, **470 €/;** ☎0755.335.562 happyhome21@yahoo.com

226. **IANCULUI** Mihai Bravu, Muncii, dec., 74 mp, mobilat, utilat, ap. 2 cam., vedere mixta, amenajat modern, 2 apartamente, aer conditionat, **320 €/;** ☎0755.335.562 happyhome@yahoo.ro

227. **IANCULUI** situat la 5-6 min. de metrou Iancului, semidec., 55 mp, mobilat, utilat, spatios, renovat acum, situat intr-un imobil reabilitat, cu balcon cu vedere pe spate, fiind ideal pentru familie, cuplu si nu numai, **230 €;** ☎0720.221.521/ 0744.317.825 eurotimes@yahoo.com

228. **IANCULUI PI

# Imobiliare închirieri 2 CAMERE

282. **MOSILOR,** intre bd. Carol si Eminescu, semidec., 60 mp, mobilat, utilat, vedere spate spre Foisor, orientare EST, etaj 4/8, renovat recent, mobilat/utilat complet, bloc reabilitat, scara foarte curata, bloc din 1984. **350 €;** ☎0723.076.075

283. **MOSILOR,** Obor - metrou, dec., 60 mp, utilat, 2/10, curat, gresie, faianta, parchet, 2 ac, termopan, bloc reabilitat, centrala proprie, **350 €;** ☎0720.239.496

284. **MOSILOR,** Obor, metrou, 59 mp, mobilat, utilat, etaj 7/10, curat, spatios, mobilat, utilat complet, renovat, imbunatatiri: gresie, faianta, parchet, ac, termopan, liber, 1+1. Vecinatati: Dacia, Eminescu, Colentina, Stefan cel Mare, Carol I, Universitate. OIA 90921, **350 €;** ☎0731.324.660 office@catalog-rezidential.ro

285. **MOSILOR,** Stefan cel Mare, Obor metrou, semidec., 60 mp, mobilat, utilat, 4/8, confort 1, 1986, o terasa mare, un balcon, gresie, faianta, parchet, termopan, ac, renovat in totalitate, totul nou: aragaz, frigider, lcd, masina de spalat. **350 €;** ☎0743.274.565/ 0756.116.070 office@acorimobiliare.ro

286. **MUNCII** Bulevardul Basarabia, semidec., 52 mp, mobilat, utilat, acces metrou muncii, liniste, acces stradal, zona verde, bloc civilizat, balcon mare, spatios, spatii depozitare, geam la baie, contorizat, toate imbunatatirile,dotat complet, foarte curat **250 €/;** ☎0726.616.916 agilimobiliare@gmail.com

287. **MUNCII PIATA,** B-dul Basarabia, semidec., 44 mp, mobilat, utilat, dec., mobilat, TV, utilat, bloc reabilitat termic, etaj 11/11, pat dublu, canapea cu fotolii, canapea extensibila, balcon inchis **270 €;** ☎0768.952.798

288. **MUNCII PIATA,** metrou, semidec., 55 mp, mobilat, utilat, mobilat modern si utilat complet, izolat termic, gresie, faianta, parchet, termopan, aragaz, masina de spalat, frigider, tv, ac. Vec: Dristor, Iancului, Baba Novac, Mihai Bravu, Decebal, Parc IOR, Titan. OIA73703, **270 €/;** ☎0731.324.659 office@catalog-rezidential.ro

289. **MUNCII PIATA,** metrou, mobilat si utilat ultramodern, 320 R, Decebal, mobilat clasic, 280 E. Merita vazut; ☎0723.086.187

290. **MUNCII,** Calea Calarasilor, Decebal, Restaurant La Mama, stradal, 5 minute metrou, dec., 65 mp, mobilat, utilat, renovat, etaj 7, mobilat, utilat complet modern, 2xAc, tv, 2 balcoane inchise cu termopan, disponibil. **450 €/;** ☎0784.135.175

291. **NATIUNILE UNITE** semidec., 41 mp, mobilat, utilat, bd. nr. 3-5, situat in blocul turn, etaj 9/16, recent renovat, aer conditionat, vedere catre Dambovita, **460 €;** ☎0721.789.244

292. **NERVA TRAIAN,** Aleea Emil Botta, dec., 60 mp, mobilat, utilat, (Nerva Traian- Zepter), **420 €;** ☎0722.497.060 radumircea2006@yahoo.com

293. **NICOLAE GRIGORESCU BULEVARD** nr. 13, dec., 50 mp, inch. ap. 2 cam., etaj 2, parchet, termopane, anvelopat, **250 €;** ☎0740.951.227

294. **NORDULUI** -Herastrau, dec., 80 mp, mobilat, utilat, bloc 2008, etaj 3/6, modern, ac, tv, centrala proprie de bloc cu contorizari separate pe fiecare ap., loc parcare in subteran, **630 €/;** ☎0755.335.562

295. **OBOR** metrou, Calea Mosilor, dec., 62 mp, mobilat, utilat, etaj 5/10, imbunatatiri: gresie, faianta, termopan, parchet. Vecinatati: Stefan cel Mare, Iancului, Colentina, Dacia, Eminescu. OIA 68761, **375 €/;** ☎0752.099.439 office@catalog-rezidential.ro

296. **OBOR** Mosilor, Carol semidec., 52 mp, mobilat, utilat, etaj 4/8, modern, reabilitat termic, spatios, liber, 1+1, imbunatatiri: gresie, faianta, parchet, termopan. Vecinatati: Universitate, Iancului, Pache, Stefan cel Mare, Ferdinand, Tunari, Dacia. ID 160 **350 €;** ☎0742.301.377 testpromotion.imob@gmail.com

297. **OBOR,** Kaufland, semidec., 60 mp, mobilat, utilat, zugravit, in bloc recent termoizolat, vis a vis de Kaufland Colentina la o statie de tramvai de metrou Obor. Rog agentiile / agentii imobiliari sa nu ma contacteze, **290 €;** ☎0723.000.434/ 0722.415.845 simonflorinteodor@gmail.com

298. **OBOR,** metrou, dec., 57 mp, mobilat, utilat, etaj 2/10, spatios, curat, renovat, contorizat, mobilat/ utilat complet, modern, toate imbunatatirile, liber, 1+1. Vecinatati: Colentina, Mosilor, Stefan cel Mare, Lacul Tei, Iancului. OIA74784, **330 €;** ☎0731.324.660 office@catalog-rezidential.ro

299. **OBOR,** metrou, 68 mp, mobilat, utilat, ultramodern, etaj 2/3, imobil din 2016, prima inchiriere, mobilat si utilat complet, toate imbunatatirile, liber, 1+1. Vecinatati: Stefan cel Mare, Colentina, Mosilor, Lacul Tei, Ferdinand. OIA90891, **500 €;** ☎0731.324.660 office@catalog-rezidential.ro

300. **OLTENITEI** Soseaua, Lidl, semidec., 50 mp, nemobilat, neutilat, mutare rapida, modern compartimentat, spatios, dispune de toate imbunatatirile, in imediata apropiere de mijloacele de transport in comun, contorizare individuala, loc parcare inclus mutare rapida, **49.500 €;** ☎0725.432.155

301. **OLTENITEI SOSEA,** semidec., 48 mp, mobilat, utilat, complex rezidential, mobilat complet, utilat, totul nou, c-tie 2016, etaj 5/7, 46 mp, parchet, gresie, faianta, termopan, centrala termica, balcon la ambele camere, liber, Kaufland, RATB. **300 €;** ☎0724.590.266 steluta.sterpu@eurocityestate.ro

302. **OLTENITEI SOSEAUA,** nr. 111, bl. 25, inch. ap. 2 cam., zona Big Berceni, pretul zonei; ☎0765.412.786

303. **OLTENITEI,** P-ta Sudului, dec., 60 mp, mobilat, utilat, rezidential, mobilat modern, utilat complet, masina spalat, lcd, foarte curat, vecinatati: Ap. Patriei, cu contract min 1 an,termopan, parchet, gresie, faianta, aragaz, intretinere mica, izolat termic, **300 €;** ☎0731.971.012/ 0724.197.117 adryanbx@gmail.com

304. **OZANA ap. 2 cam., curat, cu toate utilitatile; ☎0724.273.997**

305. **PACHE PROTOPOPESCU,** Matei Voievod, 5 minute metrou Iancului, semidec., 60 mp, mobilat, utilat, bloc stradal, reabilitat termic, etaj 2, foarte spatios (70mp), proaspat zugravit, mobilat si utilat complet, modern, finisaje lux, centrala termica proprie, Tv Lcd, liber **400 €/;** ☎0763.273.721 imob.cristina@yahoo.com

306. **PANDURI,** Monitorul Oficial, 56 mp, mobilat partial, utilat partial, curat cu imb., o camera esre mobilata, cealalta este nemobilata, bloc reabilitat, 1+1, liber, rog seriozitate, ocazie, **950 L;** ☎0749.663.552

307. **PANTELIMON, Iancului, intersectie, 54 mp, nemobilat, particular inchiriez ap. 2 cam., et. 9/10, cf. 1, gresie si faianta, 200 €; ☎0758.613.053**

308. **PANTELIMON,** zona Kauffland, Mega Mall, dec., 45 mp, mobilat, utilat, etaj 2/10, reabilitat termic, amenajat, g, p, f, t, ac, usa metalica, aragaz, frigider, masina de spalat, cablu tv - 2 tv, internet, avans 2 luni, **1.100 L;** ☎0736.366.048

309. **PETRE ISPIRESCU** sector 5, dec., 40 mp, mobilat, utilat, inchiriez ap. 2 camere, la cheie ap. se afla in spatele liceului Bolintineanu. Zona linistita, scoala, piata, gradinite la maxim 5,6 min distanta, rog seriozitate, **220 €;** ☎0764.009.426

310. **PIATA PRESEI LIBERE,** complexul Monte Carlo, semidec., 60 mp, mobilat, utilat, mobilat si utilat complet, toate utilitatile, renovat recent, 2 bai, etaj 12, balcon 10 mp, paza, acces la sala de sport etc. Vecinatati: Kiseleff, Poligrafiei, Baneasa. **450 €/;** ☎0752.289.028 office@espaco.ro

311. **PIATA PRESEI,** Poligrafiei, dec., 80 mp, mobilat, utilat, modern, recent renovat, mobilat si utilat, elegant, prezinta o serie de facilitati, cum ar fi: balconul deschis cu o panorama superba, usa metalica, parchet din lemn masiv, A.C. 450 € +TVA **449 €;** ☎0729.892.834/ 021.318.36.60 c.ciobotaru@dionimobiliare.ro

312. **PIPERA** dec., 70 mp, mobilat, utilat, apt 2 camere in Pipera, loc de parcare, masina de spalat rufe si vase, centrala termica, AC, TV, **440 €;** ☎0726.558.278 adrianayiasemides@gmail.com

313. **PIPERA,** Aviatiei, Complex City Point, semidec., 65 mp, mobilat, utilat, bloc 2016, (totul nou, prima inchiriere), etaj 2/7, mobilat si utilat complet modern, centrala proprie de ap, ac, tv, balcon mare, loc parcare in fata blocului, incalzire in pardoseala, contract ANAF, **599 €/;** ☎0741.773.257 simon.imobiliare@gmail.com

314. **PLEVNEI** mobilat, utilat, 2 cam., bloc nou, proprietar; ☎0734.517.564/ 0725.741.836

315. **POLITEHNICA,** semidec., 55 mp, mobilat, utilat, ofer spre inchiriere un apartament nou compus din doua camere la standarde de cea mai buna calitate situat in complexul Novum, negociabil. Exclus agentiile, **420 €;** ☎0723.628.816 motrescutudor@yahoo.co.uk

316. **POLONA** Gradina Icoanei, dec., 90 mp, mobilat, utilat, et.1/3, renovat, luminos, balcon spatios, vecinatati: 2 min. Parc Ioanid, 7 min. metrou Piata Romana, **550 €;** ☎0752.037.000 gloria.pascu@westmount.ro

317. **POPESTI LEORDENI,** Paraul Rece, dec., 64 mp, mobilat, utilat, particular, etaj 1/3, constructie 2010, zugravit recent, balcon mare, utilat, mobila noua, centrala proprie, gresie, faianta, parchet, termopan, usa metalica, **300 €;** ☎0749.999.237 mirei_73@yahoo.com

318. **PRELUNGIREA GHENCEA,** dec., mobilat, utilat, apartament circular 2 camere, liber, etaj 5/10, mobilat, utilat, bloc linistit, acces facil tramvai 41, vis-a-vis de Lidl. Exclus agentii, fara animale de casa, inchiriere pentru max 3 pers., **200 €;** ☎0744.557.285

319. **PRELUNGIREA GHENCEA,** Cartieul Latin, semidec., 55 mp, mobilat, utilat, etaj 2, bloc 5 etaje, mobilat, utilat complet, **240 €;** ☎0726.641.110 georgianasimonarusu@gmail.com

320. **PRELUNGIREA GHENCEA,** Primavara, dec., 85 mp, mobilat, utilat, complex nou, centrala proprie, parcare inclusa, la intersectia cu Valea Oltului, piscina, 2 terase, loc de joaca pt. copii, comision 0%, 1+1, **320 €/;** ☎0730.109.005 andreea.mitru@benevo.ro

321. **PRELUNGIREA GHENCEA,** vis-a-vis Primavara, 90 mp, mobilat, utilat, parter inalt, 87mp, mobilat si utilat, loc de parcare privat(acces cu telecomanda), foarte accesibil motrou si Ratb, **300 €;** ☎0723.706.137

322. **RADU BELLER,** semidec., mobilat, proprietar inchiriez ap. 2 camere, p/4, renovat recent, f, g, p, t, ac, taxe+ **2.100 L;** ☎0722.818.846/ 0723.155.036

323. **RAHOVA** - Barca, dec., 55 mp, utilat, cf. 1, f, g, p, t, ac, mobilat modern, **250 €;** ☎0723.949.182/ 0784.558.669

324. **RAHOVA** Margeanului, dec., 56 mp, mobilat, utilat, dec., curat, aer conditionat, usi interioare schimbate, acces facil mijloace de transport in comun, supermarket, scoli, gradinite, etc **250 €;** ☎0725.390.507 stefan.apartamente.noi@gmail.com

325. **RAHOVA, Buzoieni, nemobilat, inchiriez ap. 2 cam., disc., ☎0766.955.376**

326. **RAHOVA, str. Dr. Alex. Socusteanu, dec., 60 mp, inchiriem ap. 2 cam., cf. 1, et. 1, an 1990, cu centrala si toate utilitatile, pentru un cuplu sau doi baieti, fara intermediari; ☎0735.344.912/ 0799.948.194**

327. **ROMANA PIATA** Magheru spate Patria, langa Ambasada Marii Britanii, strada Pitar Mos, dec., 70 mp, mobilat, utilat, foarte spatios, imobil impecabil, et. 2/6, proaspat igienizat, termen lung, avans 1+1, 2 gr. sanitare, comision 0%, **380 €;** ☎0725.540.400 vlad.trimbitasu@gmail.com

328. **ROMANA PIATA** Magheru, stradal, bloc Eva, dec., 50 mp, mobilat, utilat, etaj 2/9, semimobilat, proaspat igienizat, si renovat, liber, termen lung, avans 1+1, vedere foarte frumoasa, se poate inchiria cu destinatia locuit sau firma **420 €;** ☎0725.540.400 vlad.trimbitasu@gmail.com

329. **ROMANA PIATA,** metrou la 5 min., dec., 52 mp, mobilat, utilat, complet mobilat si utilat. Aer conditionat, aragaz, frigider, termopane, tv. Gresie, faianta, parchet, usa metalica. Vec: Piata Romana, Universitate, Cismigiu. OIA 87468. **400 €;** ☎0737.504.517 office@catalog-rezidential.ro

330. **ROMANA PIATA,** metrou, Magheru, dec., 54 mp, mobilat, utilat, 2 camere, stradal, finisaje superioare, gresie, faianta, termopan, aer conditionat, **345 €/;** ☎0755.335.562 happyhome21@yahoo.com

331. **SALA PALATULUI,** semidec., 55 mp, mobilat, utilat, proprietar, et. 2/8, stradal, mobilat si utilat, g, f, p, t, bloc linistit, apropiere de parc Cismigiu, Victoriei, Universitate, fara comision, **350 €;** ☎0728.832.616

332. **SALA PALATULUI,** dec., 50 mp, mobilat, utilat, renovat nou, cu bun gust, finisaje de foarte buna calitate. Bucataria complet noua, baia complet noua, mobila din dormitor si sufragerie partial noua, **500 €;** ☎0786.871.456 rodica.oprescu@vibimobiliare.ro

333. **SALA PALATULUI,** Cismigiu, dec., 54 mp, mobilat, utilat, 2 camere, 2/8, confort 1, gresie, faianta, parchet, termopan, usa metalica, aer conditionat, nou renovat, zona parc, **340 €/;** ☎0755.335.562 happyhome21@yahoo.com

334. **SALAJ SOSEA,** Pecineaga, dec., 56 mp, mobilat, utilat, cf. 1, renovat, cu imb, g, f, p, t, um, ct, mobilat modern, utilat complet. **250 €;** ☎0721.739.111 vioviselena@yahoo.com

335. **STEFAN CEL MARE langa Parc Circ, ofer spre inch. ap. 2 cam., etaj 5/7, stradal, renovat, mobilat modern, merita vizitat, pretul zonei; ☎0728.899.586/ 0762.515.874**

336. **STEFAN CEL MARE,** dec., 87 mp, mobilat, utilat, etaj 1, modern, centrala proprie, aer conditionat, metrou, spatios, liber, **459 €;** ☎0742.257.467

337. **STEFAN CEL MARE,** semidec., 87 mp, mobilat, utilat, proaspat renovat si mobilat, dormitor, living, buc utilata complet, MSR baie mare, etaj 1, strada linistita, 2min Metrou si Mega Image, mobilier Italia, termopan si izolat termic, centrala, ac, g, f, **460 €;** ☎0722.542.195 serbaninn@yahoo.com

338. **STEFAN CEL MARE,** Floreasca, Barbu Vacarescu, Dorobanti, dec., 54 mp, mobilat, utilat, 2 camere, etaj 3/10, renovat 2014, **330 €/;** ☎0755.335.562/ 021.794.95.70 happyhome21@yahoo.com

339. **STIRBEI VODA,** Tribunal sector 6, dec., 61 mp, mobilat, utilat, etaj 4, modern, reabilitat, aer conditionat, vedere si acces stradal, sufrageria se va mobila, **400 €/;** ☎0723.118.758/ 0723.118.760 stentorintermed@yahoo.com

340. **SUDULUI PIATA,** metrou, semidec., 55 mp, mobilat, utilat, etaj 2/8, renovat recent, mijl. transport 3 min. statia m, neg. **350 €;** ☎0736.366.341/ 0724.371.400

341. **TEI** Parcul Circului, semidec., 50 mp, mobilat, utilat, et 7/8, cf. 1, reabilitat, renovat, balcon cu vedere spre parc, liber, direct proprietar, **330 €;** ☎0744.617.489 bogdan.peca@gmail.com

342. **TEIUL DOAMNEI** -Brasoveni, dec., 53 mp, mobilat, utilat, cf.1, parter/8, mobilat, utilat clasic dar foarte curat, masina de spalat automata, liber. 1+1, **250 €/;** ☎0766.400.300 neagut65@gmail.com

343. **TIMPURI NOI,** dec., 62 mp, mobilat, utilat, Tineretului, Sincai, Nerva Traian, 2 camere, renovat 2014, **330 €/;** ☎0755.335.562/ 021.794.95.70 happyhome21@yahoo.com

344. **TINERETULUI** dec., 55 mp, mobilat, utilat, 7/13, bloc 2013, gresie, faianta, termopan, bine izolat, rezistent seism 8,5 grade, **400 €;** ☎0774.095.692 europe.imob@gmail.com

345. **TINERETULUI** metrou, 55 mp, mobilat, utilat, et. 3/8, renovat recent, contract ANAF, spatios, tv, electrocasnice de ultima generatie. Vecinatati: Timpuri Noi, Vitan Mall, Unirii, Berceni, Alba Iulia, Centrul Vechi, Mihai Bravu **380 €;** ☎0762.725.353 stefanaposto90@gmail.com

346. **TINERETULUI** parc, metrou, dec., 54 mp, mobilat, utilat, 2 cam. bloc din 1987, facultati Cantemir, Titulescu, aer conditionat, **350 €/;** ☎0722.217.638 viorel@fullimobiliare.com

347. **TINERETULUI** Piscului, 54 mp, mobilat, utilat, cf I, 1/10, proaspat zugravit, mobilier Ikea, gresie, faianta, mochetat, foarte civilizat **300 €/;** ☎021.253.01.13/ 0745.087.966 office_treibrazi@yahoo.com

348. **TINERETULUI BULEVARD,** 50 mp, mobilat, utilat, inchiriez 2 cam., Bd.Tineretului, nou, bloc curat, ingrijit, supravegheat video, fara restantieri. Apartament, dressing. Balcon inchis, **450 €;** ☎0726.375.578

349. **TINERETULUI,** dec., 62 mp, mobilat, utilat, oportunitate, spatios, lux. An 1994, etaj 5/9, monolit. Metrou la 350 m, Ratb. Vecini: Unirii, Alba Iulia, Decebal, Muncii, Vitan, Universitate, Centrul Vechi. Urgent. Seriozitate, usor negociabil, **350 €/;** ☎0737.150.772

350. **TINERETULUI,** 5 min. de metrou, dec., 60 mp, mobilat, utilat, cf. 1, et. 3/10, balcon inchis, gresie, faianta, aragaz, frigider, avans 1+1, liber, **350 €;** ☎0766.431.745

351. **TINERETULUI, langa restaurant Florin Calinescu, str. Piscului, dec., mobilat, ap. 2 camere, ☎0726.386.646**

352. **TINERETULUI,** metrou, dec., 55 mp, mobilat, utilat, etaj 5/8, mobila moderna, parchet, gresie, faianta, balcon. Vecinatati: Timpuri Noi, Unirii, Universitate, Eroii Revolutiei, Vacaresti. OIA 86759, **360 €;** ☎0737.504.517 office@catalog-rezidential.ro

353. **TINERETULUI,** metrou, semidec., 50 mp, mobilat, utilat, particular, apartament in bloc nou, bulevardul Sincai, mobilier modern, nou. Etaj 8 din 10. Exclus studenti si animale de companie, **430 €;** ☎0720.550.574/ 0741.195.836 simina.bura@gmail.com

354. **TINERETULUI,** metrou, parc, P-ta Norilor, Sincai, dec., 58 mp, mobilat, utilat, renovat, ultramodern, pat matrimonial, canapea extensibila, dressing, tv, ac, bucatarie mobilata, aragaz, microunde, frigider, masina spalat, finisaje superioare, g, f, p, t, usa metal, balcon, parcare, **380 €;** ☎0755.075.909/ 0755.075.902 tineretului@excesimobiliare.ro

355. **TINERETULUI,** metrou, parc, Rezidential, Timpuri Noi, dec., 58 mp, mobilat, utilat, totul nou, ultramodern, pat matrimonial, canapea extensibila, dressing, LCD, ac, bucatarie mobilata, plita electrica, cuptor, microunde, finisaje superioare, g, f, p, t, usa metalica, loc parcare, **399 €;** ☎0755.075.909/ 0755.075.902 tineretului@excesimobiliare.ro

356. **TINERETULUI,** metrou, parc, Sincai, Piata Norilor, stradal, semidec., 58 mp, mobilat, utilat, proaspat renovat, amenajat modern, pat matrimonial, canapea extensibila, dressing, TV, ac, internet, finisaje superioare, gresie, faianta, parchet, termopan, usa metalica, loc parcare, **429 €;** ☎0755.075.909/ 0755.075.902 tineretului@excesimobiliare.ro

357. **TINERETULUI,** Palatul Copiilor, terasa Calinescu, semidec., 60 mp, mobilat, utilat, metrou Tineretului sau Timpuri Noi, 5/10, cu termopan, parchet, gresie, faianta, usa metalica, mobilat-utilat: canapea extensibila, dormitor matrimonial, aer conditionat, **340 €;** ☎0731.877.269 prometeuimobiliare@yahoo.com

358. **TINERETULUI,** vis-a-vis de parc si Platul Copiilor, semidec., 70 mp, mobilat, utilat, bloc stradal, living si 2 dormitoare, 2 grupuri sanitare, etajul 1/8, disponibil, centrala termica, **380 €;** ☎0733.300.779/ 0722.300.698

359. **TITAN** -L. Rebreanu, vizavi metrou, dec., 6/10, acum zugravit, mob. utilat clasic, foarte spatios, zona cu multa verdeata, 2 x **280 €;** ☎0724.229.051

360. **TITAN** metrou dec., 60 mp, mobilat, utilat, termopan, parchet, aer conditionat, bloc reabilitat, 1+1, **270 €;** ☎0765.475.937

361. **TITAN** metrou, Potcoava, Lucretiu Patrascanu, stradal semidec., 52 mp, mobilat, utilat, et. 2/4, mobila clasica, liber, termen lung, **225 €/;** ☎0724.864.210

362. **TITAN** Policlinica, dec., mobilat, utilat, proprietar inchiriez apartament 2 camere, mobilat recent, renovat, bloc reabilitat, langa Policlinica Titan, perioada indelungata; ☎0737.564.412

363. **TITAN,** dec., 55 mp, mobilat, utilat, Liviu Rebreanu, particular, etaj 5/10, apartament, renovat nou, bloc reabilitat termic, la 5 min. se afla Mall Park Lake, Parc IOR, Scoala, RATB, exclus intermediarii cu sau fara comision, **330 €;** ☎0723.191.752

364. **TITAN,** Brancusi, 6 min. metrou, semidec., 59 mp, mobilat, utilat, 2/4, modern mobilat, cochet, living, dormitor, dressing transformat din al 2 lea dormitor, 1 baie. Finisaje deosebite. Loc parcare. Contract anaf **350 €;** ☎0726.710.057

365. **TITAN,** Parc IOR, Complex rezidential, dec., 85 mp, mobilat, utilat, bloc constructie speciala 2008. Etaj 2/11. Mobilat si utilat complet. Liber. Loc parcare. Zona verde. 5 minute metrou Titan. 2 minute Parc IOR. Termen lung. Pret discutabil. **500 €;** ☎0721.133.883/ 0773.889.470

366. **TITAN,** Parc Ior, Nicolae Grigorescu metrou, dec., 54 mp, mobilat, utilat, bloc nou, etaj 7/10, mobilat, utilat, centrala proprie, AC, liber, 1+1. Acces transport, scoala, piata, supermarket. Vecinatati: Dristor, 1 Decembrie 1918. OIA 48572 **360 €;** ☎0731.324.660 office@catalog-rezidential.ro

367. **TITAN,** Policlinica, la 7 min. de metrou si parc IOR, dec., 60 mp, mobilat, utilat, conf. 1, mobilat si utilat complet, totul este nou, renovat recent, g, f, p, t, foarte curat, cablu internet, etaj 7/10, negociabil, **300 €;** ☎0724.681.908

368. **TITAN,** Policlinica, metrou 5 minute, dec., 58 mp, mobilat, utilat, etaj 8/10, curat, spatios, bloc reabilitat, mobilat, utilat complet, toate imbunatatirile, liber, 1+1. Vecinatati: Parc IOR, Baba Novac, Dristor, Nicolae Grigorescu. OIA 77985 **300 €;** ☎0731.324.660 office@catalog-rezidential.ro

369. **TURDA** parc, dec., 47 mp, mobilat, utilat, situat la etajul 3/8, vedere spate, zona linistita de case. Apartamentul este renovat lux cu p, g, f, um si se inchiriaza mobilat si utilat modern. Bucataria mobilata si utilata. 350 euro (1+1). **350 €;** ☎0744.536.198 imobucuresti@gmail.com

370. **ULTRACENTRAL Stirbei Voda, mobilat, utilat, particular, 2 camere, renovat, 360 $; ☎0736.133.257**

371. **UNIRI** Alba Iulia, stradal, dec., 62 mp, mobilat, utilat, 3/8, renovat, finisaje de calitate, gresie, faianta, parchet, termopan, um, mobila moderna, aragaz, frigider, masina spalat, tv, ac, Nerva Traian, Decebal, O. Goga **380 €/;** ☎0752.010.038/ 021.327.56.59 office@confortcasaimobiliare.ro

372. **UNIRI** Budapesta, Cantemir, 50 mp, mobilat, utilat, parter, pretabil cabinet, birou, nemobilat, renovat, liber. Tineretului, Vacaresti, Timpuri Noi, Nerva, Centrul Vechi, Marasesti, Mall Vitan, Alba Iulia, Sincai, Piata Norilor. OIA 90668 **300 €;** ☎0737.504.517 office@catalog-rezidential.ro

373. **UNIRI** zona, Zara, dec., mobilat, utilat, et. 6, apartamentul este ultramodern, are centrala termica, aer conditionat, foarte curat, **550 €;** ☎0731.179.167

374. **UNIRI BULEVARD,** Biblioteca Nationala, dec., 72 mp, nemobilat, inch. ap. 2 cam., etaj 2, bloc 1990, primul chirias, vedere stradala; ☎0744.481.884/ 0720.212.886

375. **UNIRI PIATA,** Horoscop, dec., mobilat, utilat, particular, inchiriez ap. 2 cam et 3, la Horoscop Piata Unirii, mobilat lux , f. f. f. curat, toate facilitatile, direct metrou Piata Unirii, **500 €;** ☎0734.428.289

376. **UNIRII SPLAIUL,** semidec., 49 mp, nemobilat, proprietar inchiriez apartament 2 camere, parter, bloc nou 2016, **350 €;** ☎0744.324.568

377. **UNIRII,** dec., 76 mp, mobilat, utilat, direct de la proprietar, 1/8, stradal, 3 balcoane, renovat si modernizat capital Octombrie 2016, caut primul chirias dupa renovare, vedere splendida bulevard, vecinatati Decebal, Rond Alba Iulia, **500 €;** ☎0722.682.012

378. **UNIRII,** dec., 70 mp, mobilat, utilat, mobilat modern, utilat complet, etaj intermediar, renovat recent, aproape de metrou, liber. Vecinatati: Nerva Traian, Decebal, Titan, **400 €;** ☎0731.726.039

379. **UNIRII,** semidec., 74 mp, mobilat partial, utilat, ultracentral, vedere parc, etaj 5/8, balcon, finisat si mobilat modern si utilat complet. Pret negociabil. **475 €/;** ☎0748.965.674 elenamonicavoinea@yahoo.com

380. **UNIRII,** Alba Iulia Rond, Nerva Traian, dec., 70 mp, mobilat, utilat, renovat, etaj 5/8, amenajat modern, gresie, faianta, parchet, termopan, AC, mobilat/utilat complet, canapea extensibila, dormitor matrimonial, dressing, cablu tv, net, masina spalat, frigider, aragaz, hota, contorizat, liber. **399 €;** ☎0744.516.515/ 0755.075.900 unirii@excesimobilare.ro

381. **UNIRII,** Alba Iulia, dec., 76 mp, mobilat, utilat, etaj 1/8, bucataria mobilata si utilata, aer conditionat. Vecinatati: Decebal, Nerva Traian, Octavian Goga, Vitan Mall, Marasesti. OIA 90044, **500 €;** ☎0752.099.439 office@catalog-rezidential.ro

382. **UNIRII,** Alba Iulia, Lucian Blaga, dec., mobilat, utilat, etaj 3/8, renovat recent, imbunatatiri: gresie, faianta, parchet, termopan. Vecinatati: Alba Iulia, Mall Vitan, Calea Calarasilor, Matei Basarab. OIA 85855, **380 €/;** ☎0752.099.439 office@catalog-rezidential.ro

383. **UNIRII,** blocul Zepter, stradal, semidec., 70 mp, mobilat, utilat, renovat, etaj 7/8, complet modern, ac, tv, balcon, disponibil imediat, **450 €;** ☎0784.135.175

384. **UNIRII,** blocul Zepter, stradal, semidec., 78 mp, mobilat, utilat, renovat, etaj 7/8, mobilat si utilat complet modern, ac, tv, balcon, disponibil imediat, **450 €/;** ☎0760.101.098 claudiu.imobiliare@gmail.com

385. **UNIRII,** Budapesta, nemobilat, neutilat, vand/inchiriez ap. 2 cam., parter/7, pentru firma, la cheie. Particular. Nr contact: **400 €;** ☎0723.515.587

386. **UNIRII,** central, Horoscop, mobilat, utilat, et. 1/3, open space bucataria cu sufrageria, are gresie, faianta, parchet, termopan, este mobilat si utilat complet, cu centrala termica, disponibil imediat. Situat la 5 minute de metrou. **350 €;** ☎0742.209.990/ 021.322.92.95

387. **UNIRII,** Corneliu Coposu, str. Sborului/Zborului nr. 1, dec., 48 mp, nemobilat, neutilat, parter/3, fost cabinet dentar 22 de ani, liber, pretabil activitate birou/comercial/tehnica dentara, proaspat zugravit, 2 boxe depozitare, merita vazut, id: CA0110, www.alexandrucordea.ro **330 €;** ☎0726.284.310 contact@alexandrucordea.ro

388. **UNIRII,** Fantani, 2 minute metrou, stradal, vedere bulevard, dec., 78 mp, mobilat, utilat, renovat, etaj 1/8, complet modern, ac, tv, disponibil imediat, **499 €;** ☎0760.101.098 claudiu.imobiliare@gmail.com

389. **UNIRII,** Fantani, Horoscop, 2 minute metrou, stradal, vedere Palatul Parlamentului, semidec., 75 mp, mobilat, utilat, renovat, etaj 1/8, mobilat si utilat complet modern, ac, tv, disponibil imediat, **499 €;** ☎0760.101.098 claudiu.imobiliare@gmail.com

390. **UNIRII,** Goga, Zepter, Emil Botta, dec., 65 mp, mobilat, utilat, etaj 6/8, mobilat/ utilat complet, ac, tv, renovat, disponibil imediat, **399 €/;** ☎0784.135.175

391. **UNIRII,** Kogalniceanu, 55 mp, mobilat, utilat, et. 3/8, mobilat si utilat modern, recent renovat, finisaje de calitate, liber, masina de spalat, aragaz, frigider, cuptor cu microunde, parcare, tv. Vec: Izvor, Eroilor, Cotroceni, Cismigiu OIA 70785, **360 €;** ☎0737.504.517 office@catalog-rezidential.ro

392. **UNIRII,** Libertatii, Palatul Parlamentului, stradal, langa RCS-RDS, dec., 75 mp, mobilat, utilat, renovat capital 2015, etaj 2/8, mobilat si utilat complet modern, dec., ac, tv, contract ANAF inclus in pretul chiriei, foarte spatios, negociabil, disponibil imediat, **599 €/;** ☎0760.101.098 claudiu.imobiliare@gmail.com

393. **UNIRII,** Nerva Traian, Mircea Voda, Panait Cerna, semidec., 80 mp, mobilat, utilat, bloc 2009, parter, mobilat si utilat complet modern, centrala proprie de apartament, intretinere foarte foarte mica, ac, tv, loc parcare, contract ANAF inclus, disponibil imediat, **550 €/;** ☎0760.101.098 claudiu.imobiliare@gmail.com

394. **UNIRII,** Nerva Traian, Panait Cerna, semidec., 80 mp, mobilat, utilat, bloc 2009, parter, mobilat si utilat complet modern, centrala proprie de apartament, intretinere foarte mica, ac, tv, loc parcare, contract ANAF inclus, disponibil imediat, **550 €/;** ☎0784.135.175

395. **UNIRII,** Nerva Traian, Panait Cerna, semidec., 80 mp, mobilat, utilat, bloc 2009, parter, modern, centrala proprie de apartament, intretinere foarte mica, ac, tv, loc parcare, contract ANAF inclus, disponibil imediat, **550 €/;** ☎0784.135.175

396. **UNIRII,** Parcul Carol, strada Episcop Chesarie, complex City Center Residence, semidec., 70 mp, mobilat, utilat, bloc 2008, etaj 5/6, mobilat si utilat modern, ac, tv, centrala proprie de ap, terasa, contract ANAF inclus in pret, paza si supraveghere video, disponibil imediat, **499 €/;** ☎0760.101.098 claudiu.imobiliare@gmail.com

397. **UNIRII,** Sfanta Vineri, strada Mamulari, 2 minute metrou Unirii, dec., 70 mp, mobilat, utilat, renovat, etaj 6/8, complet modern, ac, tv, centrala proprie de apartament, contract ANAF inclus in pret, disponibil imediat **550 €/;** ☎0760.101.098 claudiu.imobiliare@gmail.com

398. **UNIRII,** Zepter, dec., 68 mp, mobilat, utilat, spatios, g, f, p, t, ac, LED tv mare, loc de parcare, planul 2 fata de bulevard, mobila moderna. Id ap6327804 **410 €;** ☎0762.725.353

399. **UNIRII,** Zepter, Emil Botta, 1 min. Nerva Traian/ Octavian Goga, dec., 70 mp, mobilat, utilat, proaspat zugravit, etaj 5/8, complet modern, foarte spatios, ac, tv, disponibil imediat, usor negociabil, **399 €/;** ☎0760.101.098 claudiu.imobiliare@gmail.com

400. **UNIRII,** Zepter, Emil Botta, stradal, dec., 70 mp, mobilat, utilat, proaspat zugravit, etaj 5/8, mobilat si utilat complet modern, foarte spatios, ac, tv, disponibil imediat, **399 €;** ☎0760.101.098 claudiu.imobiliare@gmail.com

401. **UNIRII,** Zepter, Emil Botta, stradal, 7 minute metrou Timpuri Noi, dec., 70 mp, mobilat, utilat, proaspat zugravit, etaj 5/8, mobilat si utilat complet modern, foarte spatios, ac, tv, balcon, poze reale, disponibil imediat, **399 €;** ☎0760.101.098 claudiu.imobiliare@gmail.com

402. **UNIRII,** Zepter, Goga, Emil Botta, dec., 65 mp, mobilat, utilat, etaj 6/8, ac, tv, renovat, disponibil imediat, **399 €/;** ☎0784.135.175

403. **UNIRII,** Zepter, Goga, Emil Botta, dec., 65 mp, mobilat, utilat, stradal, proaspat zugravit, etaj 5/8, mobilat si utilat complet modern, foarte spatios, ac, tv, disponibil imediat, **399 €;** ☎0784.135.175

404. **UNIRII,** Zepter, Goga, Emil Botta, stradal, dec., 65 mp, mobilat, utilat, proaspat zugravit, etaj 5/8, complet modern, foarte spatios, ac, tv, disponibil imediat, **399 €/;** ☎0784.135.175

405. **UNIVERSITATE** metrou, Armeneasca, 1 statie autobuz, stradal, semidec., 47 mp, mobilat, utilat, nelocuit, prima inchiriere, bellissimo, de lux, grazioso appartamento, et. 7, climatizat, centrala termica, terasa, restructurat 2016. Unirii, Romana, Kogalniceanu, Cismigiu. Negociabil. Contract ANAF **450 €;** ☎0767.173.441

406. **UNIVERSITATE** Rosetti, semidec., 45 mp, mobilat, utilat, 5 minute de metrou, **300 €;** ☎0732.052.353

407. **UNIVERSITATE,** semidec., 45 mp, mobilat, utilat, complet mobilat si

# Imobiliare închirieri 3 CAMERE

23. **BABA NOVAC,** parc IOR, semidec., 70 mp, mobilat partial, utilat, demisol, bloc nou, centrala proprie, modern **400 €/;** ☎0755.054.708 dan.stef2006@yahoo.com

24. **BAICULUI,** dec., 80 mp, ap. 3 camere, et. 2/4; ☎0727.861.575

25. **BANEASA** Antena 1 160 mp, mobilat, utilat, apartament 3 camere, 2009 finisaje deosebite. Pret negociabil in cazul in care se face plata in avans pentru pentru mai multe luni. Baneasa 3 camere, 2 dormitoare, 2 bai, bucatarie, debara, etc **1.100 €;** ☎0726.007.444

26. **BANEASA** cartierul Greenfield, Gradina Zoologica, dec., 90 mp, mobilat, utilat, baie, bucatarie, camera de depozitare, 2 ac, echipat in totalitate. Etajul 2/2, loc parcare **550 €;** ☎0730.001.337 renescu@yahoo.com

27. **BANEASA** Doi Cocosi, 92 mp, mobilat partial, utilat, imobil nou, et. 2/4,centrala termica, aer conditionat, mobila moderna balcon, lift, liber. Sisesti, Straulesti, Herastrau, Damaroaia, Bucuresti Noi, Aerogarii, Caramfil. OIA 86160 **550 €;** ☎0737.504.517 office@catalog-rezidential.ro

28. **BANEASA** Felicity, dec., 120 mp, mobilat partial, neutilat, toate facilitatile unui complex nou, dormitoare mobilate, loc de joaca pt. copii, la 10 minute de Ikea, intrare din Drumul Agatului, parter cu terasa, 3 bai. Comision 0%, **400 €/;** ☎0730.109.005 andreea.mitru@benevo.ro

29. **BANEASA** Sisesti, Nord, dec., 115 mp, mobilat, utilat, zona rezidentiala, loc parcare subteran, centrala termica, ac, etaj 3, 3 terase, 2 dormitoare si living, **590 €/;** ☎0745.224.500 zipco.imobiliare@gmail.com

30. **BANEASA,** Ambasada SUA, Natura Residence, dec., 160 mp, mobilat, utilat, bloc 2010, 90 mp + 70 mp terasa, parter / 5, mobilat si utilat complet modern, ac, tv, centrala de bloc cu contorizari separate pe fiecare ap, 3 bai, ac, tv, loc de parcare subteran, boxa, liber **980 €;** ☎0741.773.257 simon.imobiliare@gmail.com

31. **BANEASA,** Ambasada SUA, Natura Residence, Aleea Privighetorilor, dec., 100 mp, mobilat, utilat, bloc 2010, etaj 4/5, complet modern, ac, tv, centrala de bloc cu contorizari separate pe fiecare ap., loc de parcare in subt, contract ANAF inclus in pret, **799 €/;** ☎0741.773.257 simon.imobiliare@gmail.com

32. **BANEASA,** Ficusului, Horia Macelariu, sector 1, semidec., 140 mp, nemobilat, neutilat, et.2/3, 3 camere+dependinte, ideal birouri. Loc parcare auto la subteran inclus. Liber la inchiriere. Se adauga TVA. Sau 47mp, 2 camere, pret 425 €/luna **1.050 €;** ☎0762.282.472 7imobiliare@gmail.com

33. **BANEASA,** Natura Residence, dec., 100 mp, mobilat, utilat, complet mobilat, cu boxa si loc de parcare in subsol. Complexul dispune de piscina, sala de fitness, sauna, paza 24 h. Vecini: Studio 80, Mall Baneasa, Zoo. **799 €/;** ☎0732.535.415

34. **BANEASA,** Petrom City, dec., 135 mp, mobilat, utilat, bloc 2008, etaj 1/4, modern, dormitor mare pat matrimonial, dormitor mic canapea ext, 2 bai, loc parcare subterana, centrala prop, ac, tv, contract ANAF inclus, dispoibil imediat **699 €/;** ☎0741.773.257 simon.imobiliare@gmail.com

35. **BANEASA,** Sisesti, Restaurant Casale, semidec., 90 mp, mobilat, utilat, stradal, bloc 2012, etaj 2/4, mobilat si utilat complet modern, centrala proprie de ap, ac, tv, dormitorul mic se mobileaza la cerere, contract ANAF inclus, usor negociabil, disponibil imediat, **595 €/;** ☎0741.773.257 simon.imobiliare@gmail.com

36. **BANEASA,** Straulesti, Petrom City, dec., 120 mp, mobilat, utilat, etajul 1 din 4, mobilat si utilat complet modern, tv lcd, alarma, aer conditionat in fiecare camera, garaj, boxa. Vecini: P-ta Presei, Herastrau. **750 €;** ☎0732.535.415

37. **BERCENI** Spinis, semidec., mobilat, utilat, particular, ap. 3 camere, et.2/4, curat, mobilat clasic, accept 2 cupluri tineri, **250 €;** ☎0721.749.831

38. **BERCENI,** dec., 78 mp, mobilat partial, utilat partial, apartament termen lung, pentru familie sau studenti, nemobilat, se poate mobila la nevoie, liber, curat, acces Metrou, piata, mall, Brancoveanu. Merita vazut, **290 €;** ☎0723.277.211/ 0731.551.555

39. **BERCENI,** Alexandru Obregia, mobilat, utilat, utilat si mobilat complet, spatios, toate imbunatatirile, etajul 5, proaspat renovat, apropiere metrou, 2 grupuri sanitare, 2 balcoane, merita vazut, 350 euro discutabil, **350 €;** ☎0786.327.377

40. **BERCENI,** Brancoveanu, dec., 72 mp, mobilat, utilat, 2/10, zugravit proaspat, mobilier nou, gresie, faianta, parchet, termopan, balcon mare pe toata suprafata apartamentului, acces mijloace de transport, **350 €;** ☎0761.621.036

41. **BERCENI,** Brancoveanu, Izvorul Rece, semidec., 65 mp, mobilat, utilat, confort 1, et.1/4, mobilat si utilat, vedere mixta, balcon, toate utilitatile, canapea sufragerie si saltele vor fi noi la aprecierea clientului, liber. **300 €;** ☎0723.473.030 garoafa_maria@yahoo.com

42. **BERCENI,** Brancoveanu, la 5 minute de metrou, parc, dec., 80 mp, mobilat, utilat, 6/8, 2 balcoane, centrala termica, termopan, gresie, faianta, parchet, aer conditionat, mobilat si utilat complet, merita vazut, **380 €/;** ☎0761.621.036

43. **BERCENI,** Piata Sudului, semidec., 70 mp, mobilat, utilat, etaj 3/10, renovat cu imbunatatiri, parchet, gresie, faianta, termopan, usa metalica, centrala proprie, masina de spalat, mobila moderna, apropiere de piata, magazine, Ratb, 1+1, **299 €/;** ☎0747.140.370

44. **BRANCOVEANU** Lamotesti dec., mobilat, utilat, cf. 1, 3/4, modern, contract la Anaf, 300 euro/ luna; ☎0746.188.844

45. **BUCUR OBOR** metrou dec., 70 mp, nemobilat, utilat, 3 camere cf. 1, etaj 4/10, acces stradal, vedere mixta, plata lunar si o luna garantie, **220 €;** ☎0764.641.758/ 0722.256.664 cordialimobiliare@yahoo.com

46. **BUCURESTII NOI** Bazilescu metrou, dec., 80 mp, mobilat, utilat, etaj 2/4, bloc reabilitat, renovat, gresie, faianta, parchet, bucatarie inchisa, familie/ studenti, chirie 1+1 garantie usor neg, 1/2 comision agentie **370 €/;** ☎0736.860.180/ 0763.770.161 office@staffimobiliar.ro

47. **CALARASILOR CALEA** Popa Nan, Hyperion, dec., 80 mp, nemobilat, neutilat, etajul 1/7, hol, bucatarie, 2 bai, debara, gresie, faianta, parchet, termopan, perfect pentru firma sau locuit, bucataria mobilata, zugravit, curat, Unirii, Muncii **375 €;** ☎0722.625.492/ 021.321.10.20 office@credoamg.ro

48. **CALARASILOR CALEA,** Delea, dec., 80 mp, nemobilat, utilat partial, etajul 6/7, gresie, faianta, parchet, termopan, usa metalica, aer conditionat, 2 bai, zugravit, pretabil firma/ locuit, liber, Muncii, Unirii, **370 €;** ☎0722.625.492/ 021.321.10.20 office@credoamg.ro

49. **CALEA 13 SEPTEMBRIE,** Panduri, dec., 86 mp, mobilat, utilat, et. 1/8, renovat, modern, gresie, faianta, parchet, termopan, 3xtv led, balcon, ac. Vecinatati: Marriott, Unirii, Afi Cotroceni, Sebastian/ Prosper, Izvor, Rahova. OIA 47819, **600 €;** ☎0731.324.659 office@catalog-rezidential.ro

50. **CAROL I BULEVARDUL,** mobilat, utilat, 3 camere, g, f, t, et. 5/9, proaspat igienizat, zugravit nou, super curat; ☎0725.544.032

51. **CHITILA,** Cartierul German, dec., 117 mp, mobilat, utilat, modern, mobilat lux, loc parcare subterana, paza, prima inchiriere. **500 €;** ☎0722.693.376/ 0724.399.993

52. **COLENTINA,** semidec., mobilat partial, vizavi Kaufland, etaj 7/10, liber, urgent, **280 €;** ☎0722.519.460

53. **COLENTINA,** Doamna Ghica, dec., 78 mp, mobilat, utilat, etaj 5/8, spatios, curat, renovat, contorizat, modern, toate imbunatatirile, liber, 1+1. Vecinatati: Obor, Lacul Tei, Furndeni, Teiul Doamnei, Parcul Plumbuita. OIA 89301 **350 €;** ☎0731.324.660 office@catalog-rezidential.ro

54. **COLENTINA,** nr. 59, dec., mobilat, utilat, spatios, et. 2/10, exclus activitate firma, doar pentru rezidenta, **350 €;** ☎0730.789.952

55. **COLENTINA,** Teiul Doamnei, BRD, stradal, semidec., 70 mp, mobilat, utilat, etaj 8/8, modern, tineresc, luminos, renovat, economic, centrala proprie, loc parcare. Contract ANAF, Liber, **350 €/;** ☎0761.066.200 imobiliare.az@gmail.com

56. **COSTIN GEORGIAN,** metrou dec., mobilat, utilat, et. 1/8, spatios, mobila pt. birou, gresie, faianta, parchet, termopan, aer conditionat, aragaz, frigider, birouri, masa de consiliu, canapea, contorizat, **300 €/;** ☎0735.798.123

57. **CRANGASI,** dec., 80 mp, mobilat, utilat, stradal, mobilier in stare buna, utilat complet, curat, liber, spatios, etaj 5, merita vazut, 10 minute metrou. **270 €/;** ☎0748.908.724/ 0762.656.686

58. **CRANGASI,** semidec., 73 mp, mobilat, utilat, utilat si mobilat modern, et. 6/9, gresie, faianta, parchet, termopan, frigider, tv, ac, masina de spalat. Vecinatati: Turda, Lujerului, Grozavesti, Militari, Basarab, Ion Mihalache, ID 735, **350 €;** ☎0756.372.907 office@imobiliare-b24.ro

59. **CRANGASI,** 1-2 min. metrou, dec., 80 mp, mobilat, utilat, tramvai 41, etaj 6/10, confort 1, centrala proprie, mobilat modern, frigider, aragaz, masina spalat automata, 2 AC, microunde, tv, **440 €;** ☎0767.459.575

60. **CRANGASI,** Calea Giulesti, Str. Zboina Neagra 9, dec., 80 mp, mobilat, utilat, etaj 7/8, renovat integral, complet mobilat si utilat modern, gresie, faianta, parchet, termopan, deosebit. **350 €/;** ☎0725.073.075 valentinacalitoiu.imob@gmail.com

61. **CRANGASI,** Ceahlau, metrou si linia 41, dec., 75 mp, mobilat, utilat, et. 2, renovat, masina de spalat, geam termopan, parchet, contorizat, parcare Adp, acces rapid Victoriei, Titulescu, Baneasa, 1 Mai, Turda, Lujerului, liber, **360 €;** ☎0724.302.336

62. **CRANGASI,** metrou, dec., 72 mp, mobilat, utilat, 3 cam., 1/4, mobila Ikea, totul nou, modern, bucatarie inchisa, langa 41, **360 €/;** ☎0755.335.562 happyhome21@yahoo.com

63. **CRANGASI,** metrou, dec., 86 mp, mobilat, utilat, etaj 1/8, renovat, totul modern, finisaje de calitate, centrala proprie, ac. Militari Lujerului, Basarab, Gara de Nord, Giulesti, Grozavesti, Turda, Ion Mihalache, Politehnica. OIA 85684, **449 €/;** ☎0731.324.659 office@catalog-rezidential.ro

64. **CRANGASI,** metrou, semidec., 80 mp, mobilat, utilat, etaj 6/9, mobilat/utilat modern, finisaje de calitate, 2 gr. sanitare, aer conditionat. Vec.: Turda, Ion Mihalache, Basarab, Giulesti, Gara de Nord, Regie, Militari-Lujerului. OIA 90986, **350 €;** ☎0731.324.659 office@catalog-rezidential.ro

65. **DECEBAL** Alba Iulia, dec., 90 mp, mobilat, utilat, etaj 3/7, gresie, faianta, parchet, termopan, 2 locuri parcare, vedere mixta, liber, apropiere Unirii, Muncii, **400 €/;** ☎0728.114.498

66. **DECEBAL BULEVARD,** vsv Hotel Golden Tulip, dec., 90 mp, mobilat, utilat partial, stradal, langa metrou, Piata Muncii, mobila noua, aer conditionat, 2 grupuri sanitare, **500 €;** ☎0744.372.439/ 0773.886.826 nistor_house@yahoo.com

67. **DELFINULUI dec., 70 mp, mobilat, utilat, apartament 3 cam., confort 1, etaj 1/8, termen lung, pret avantajos; ☎0744.256.960**

68. **DOMENII PIATA,** dec., 90 mp, mobilat, utilat, ap. deosebit, calduros, luminos si linistit, 2 bai, hol, cu acces la piata, supermarket, sala fitness, mijloace de transport, parc, etc, constructie noua 2008, loc parcare subteran, **750 €;** ☎0720.946.455 lilianadgroza@yahoo.com

69. **DOMENII PIATA,** semidec., 90 mp, mobilat, utilat, apartament luminos si elegant 3 camere, 2 bai, hol, lux, 90 mp, etaj 2/3, zona linistita cu acces la piata, supermarket, mijloace de transport, parc, **750 €;** ☎0725.073.075 valentinacalitoiu.imob@gmail.com

70. **DOMENII,** dec., 90 mp, mobilat, utilat, bloc nou, etaj 2/3, zona linistita, proximitate mijloace transport, supermarket, parc. Se inchiriaza complet mobilat si utilat, cu loc parcare subteran, fiind foarte luminos si elegant, **750 €;** ☎0732.535.415

71. **DOMENII, Grivita, 5/5, 2012, lift, modern, utilat lux; ☎0744.380.272/ 0725.475.613**

72. **DOROBANTI** semidec., 80 mp, mobilat, utilat, mobilat si utilat lux, recent renovat, etajul 7/10, **750 €/;** ☎0732.535.415

73. **DOROBANTI PIATA,** dec., 70 mp, mobilat partial, utilat, et.2, centrala de apartament, 2 grupuri sanitare, complet renovat si modernizat, cu vedere spre parcul si piata Dorobanti. **1.000 €;** ☎0748.219.728 iza@factor.ro

74. **DOROBANTI,** mobilat, utilat, particular, inchiriez ap. 3 camere, bloc nou, 2012, etaj 5, mobilat lux, priveliste superba, **750 €;** ☎0722.998.355

75. **DOROBANTI,** Beller, dec., 85 mp, mobilat, utilat, mobilat modern, lux, etaj 3/4, termopan, aer conditionat, masina spalat, foarte curat, 2 grupuri sanitare, bloc nou, 1988, lux, apropiere Calea Floreasca, parc, zona linistita, poze reale, avans 1+1, **450 €;** ☎0728.736.846

76. **DOROBANTI,** Capitale, 85 mp, nemobilat, utilat partial, in vila, etaj 2, usor mansardat, liber, 1 gr. san., ideal locuinta, punct de lucru, singur nivel, zona foarte linistita, negociabil, chei la agentie, **650 €;** ☎0724.661.884

77. **DOROBANTI,** Piata Dorobanti, dec., 80 mp, mobilat, utilat, renovat, utilat, mobilat, gresie, faianta, termopan, aer conditionat, panorama superba, **500 €;** ☎0743.895.760

78. **DOROBANTI,** str. Stockholm, dec., 100 mp, nemobilat, neutilat, cf. 1, et 2/2, anvelopat, parchet, centrala proprie, curte interioara, aer conditionat, loc de parcare. **800 €;** ☎0725.453.533 ninel@k-imobiliare.ro

79. **DRISTOR** metrou 5 minute, Baba Novac, dec., 81 mp, mobilat, utilat, spatios, curat, renovat, toate imbunatatirile, modern, liber, 1+1. Vecinatati: Decebal, Vitan Mall, Muncii, Burebista, Alba Iulia, Dudesti. OIA 62684 **430 €;** ☎0731.324.660 office@catalog-rezidential.ro

80. **DRISTOR,** dec., 70 mp, mobilat, utilat, et. 1/4, cf. 1, g, f, p, t, A/C, um , ms, 2 gr. sanitare, reabilitat termic, pat in fiecare dormitor, **360 €;** ☎0765.804.207 florin.pana@galaxyimob.ro

81. **DRISTOR,** semidec., mobilat, utilat, etaj 1/4, bloc linistit, la 3 minute de metrou si Park Lake, pentru 3 studente sau o familie, **1.500 L;** ☎0736.416.613/ 0721.967.173 rox27ely@yahoo.com

82. **DRISTOR,** Baba Nocac, semidec., 72 mp, mobilat, utilat, 2 bai cu 2 cazi, g, f, p, t, aer conditionat, masina de spalat, usa metalica, interfon, liber, fara agentie, nu oferim comision, 1+1, **380 €;** ☎0727.886.223 bentel.srl@gmail.com

83. **DRISTOR,** Baba Novac, New Town, dec., 120 mp, mobilat, utilat, 2 grupuri sanitare, gresie, faianta, parchet, termopan, usa metalica, terasa, centrala, **650 €;** ☎0737.587.999

84. **DRISTOR,** Vitan Olimpia, 75 mp, mobilat, utilat, etaj 2/9, renovat recent, spatios, mobilat si utilat complet, 1+1, imbunatatiri: gresie, faianta, parchet, termopan, aer conditionat. Vecinatati: Dristor, Vitan Mall, Mihai Bravu. OIA 35179 **435 €;** ☎0752.099.439 office@catalog-rezidential.ro

85. **DRISTOR, str. Racari, 5 min. metrou,** dec., 70 mp, mobilat, utilat, semistradal, liniste, acces rapid metrou si centru, zona deosebita, spatios, etaj 5/8, mobilat, utilat, curat, g, f, p, t, um, 2 gr. sanitare, disponibil imediat, pret fix, doar termen lung, persoane serioase, exclusivitate, rugam seriozitate. **350 €;** ☎0740.687.595/ 0731.112.311

86. **DRUMUL TABARE,** Plazza mall, dec., 70 mp, mobilat, utilat, situat la bulevard la 2 minute de statia de RATB, etaj 4/10, renovat complet, mobilat-utilat complet si modern, AC, **390 €;** ☎0727.831.455 ioachim.catalin@gmail.com

87. **DRUMUL TABEREI** - Aleea Compozitorilor, aproape Favorit, dec., mobilat, utilat, 2/4, 3 dormitoare, 2 grupuri sanitare, civilizat, **1.500 L;** ☎0723.525.216/ 0745.067.409

88. **DRUMUL TABEREI** -Romancierilor - PTTR dec., mobilat, utilat, proprietar, recent renovat, mobilat si utilat lux, centrala de ap., alarma, reabilitat termic, loc de parcare, liber. Contract la ANAF. Fara animale de companie. Colaborez agentii, **400 €;** ☎0722.361.208

89. **DRUMUL TABEREI** Azzuro, langa piata Chilia Veche, semidec., 72 mp, mobilat, utilat, etaj 3/10, cf. 1, la statia Ratb, vedere mixta, liniste, intretinere mica, contorizat, dormitoare separate, zona verde, parc, piata, stradal, aer conditionat, liber, **1.100 L/;** ☎0723.118.758/ 0723.118.760 stentorintermed@yahoo.com

90. **DRUMUL TABEREI** bulevardul Timisoara, semidec., 67 mp, nemobilat, neutilat, parter/4, confort 1, amenajat recent, gresie, faianta, parchet, termopan, usa metalica, zugravit, semistradal, la 2 statii de mall Plaza, doar pentru locuit **900 L;** ☎0722.222.667 contact@crisdima.ro

91. **DRUMUL TABEREI** Favorit, dec., 70 mp, mobilat, utilat, et 5/8, modern, renovat, gresie, faianta, parchet, termopan, tv led, ac. Vecinatati: Afi Cotroceni, parc Moghioros, Ghencea, Militari, Politehnica, Piata Orizont. OIA 79554 **370 €;** ☎0731.324.659 office@catalog-rezidential.ro

92. **DRUMUL TABEREI** Plaza, Romancierilor, semidec., 70 mp, mobilat, utilat, confort 1, etaj 1/4, renovat recent, tineresc, gresie, faianta, parchet, termopan, masina de spalat, liber, **280 €/;** ☎0725.740.601

93. **DRUMUL TABEREI,** 80 mp, mobilat, utilat, contract ANAF. Mobilat si utilat modern, renovat recent, dressing, centrala proprie, loc de parcare, la 10 min de piata. Vecinatati: 13 Septembrie, Panduri, Militari, Politehnica, AFI Cotroceni, Ghencea, Crangasi, Victoriei, **350 €;** ☎0731.242.411

94. **DRUMUL TABEREI,** 8 minute Favorit, dec., 68 mp, mobilat, utilat, bloc 1983, reabilitat, 2 gr. san., plan secund, liber, ideal familie sau 2 cupluri, 2-3 salariati care doresc sa imparta costurile, urgent, **299 €/;** ☎0724.661.884

95. **DRUMUL TABEREI,** 90, dec., 80 mp, mobilat, utilat, spatios proaspat renovat, calduros, et. 4/10, mobila noua, balcon de 10 m inchis, repartitoare cu citire externa, scara si lift foarte curate, stradal, banci si magazine parter, **370 €;** ☎0722.648.127/ 0730.016.137 carisadrian@yahoo.com

96. **DRUMUL TABEREI,** Azzuro, semidec., 70 mp, mobilat, utilat, 6/10, confort 1, gresie, faianta, parchet, usa metalica, mobilat si utilat, 1+1 garantie, **250 €/;** ☎0723.173.783/ 0723.510.200

97. **DRUMUL TABEREI,** bloc Materna, dec., 80 mp, mobilat, utilat, spatios, liber, curat, termopan, parchet, dressing, 2 balcoane, bucatarie generoasa, etaj 9/10, **360 €;** ☎0740.199.008

98. **DRUMUL TABEREI,** complex rezidential Primavara, dec., 110 mp, mobilat, utilat, etaj 7/12, 3 balcoane, modern, loc parcare subteran, vecinatati Lidl, mijloace de transport, tv, 2 aer conditionat, centrala termica, liber, **400 €/;** ☎0723.118.758/ 021.430.37.40 stentorintermed@yahoo.com

99. **DRUMUL TABEREI,** Ialomitei, dec., 67 mp, mobilat, utilat, 5/10, mobilat lux, imbunatatiri lux, termopan, aer conditionat, aragaz, hota, frigider, masina spalat, usa metalica, pat dublu, vedere spate, liniste, proaspat zugravit, contract ANAF, **300 €/;** ☎0722.785.494

100. **DRUMUL TABEREI,** Mega Image, Valea Argesului, dec., 65 mp, mobilat, utilat, et. 2/4, confort 1, electrocasnice, liber, apropiere piata, **250 €;** ☎0724.370.636/ 0724.262.436 mfirut@yahoo.com

101. **DRUMUL TABEREI,** parc si piata Moghioros, dec., 80 mp, mobilat, utilat, super oferta, confort 1, mobilat modern, nou, complet utilat (tv, aragaz, frigider, masina de spalat), cu imbunatatiri: g, f, p, t, usa metalica, tramvai 41, foarte curat, usor negociabil, **300 €/;** ☎0725.691.900/ 0762.079.095

102. **DRUMUL TABEREI,** Plaza 74 mp, mobilat, utilat, dec., masina spalat , frigider, aragaz, balcon inchis, termopan, renovat recent si amenajat **360 €;** ☎0799.221.122

103. **DRUMUL TABEREI,** Timisoara, 52 mp, mobilat, utilat, 6/10, circular, zugravit nou, mobilier nou, utilat complet nou, imbunatatiri, contorizat, se accepta contract ANAF, **260 €/;** ☎0770.438.713/ 0769.088.539

104. **DRUMUL TABEREI,** Valea Argesului, langa Mega Image, sect. 6, dec., 78 mp, mobilat partial, utilat partial, ideal pentru firme, **370 €;** ☎0722.351.714 johnyinstal2000@yahoo.com

105. **DUDESTI CALEA 102,** 90 mp, mobilat, curte, renovat, parcare, 2 bai, 2 dormitoare, inchiriere 525 euro/luna, vanzare 88.600 euro; ☎0723.936.316

106. **FAVORIT** str. Pravat, dec., 56 mp, mobilat, proprietar, an 1972, parter, curat, bloc reabilitat, parcare ADP, g, f, t, neg., **300 €;** ☎0723.773.197

107. **FAVORIT rAleea Pravat** semidec., 60 mp, mobilat, utilat, constr 1972, parter, bloc reabilitat, curat, parcare ADP, Plaza Romania, **280 €;** ☎0723.773.197

108. **FERENTARI,** semidec., 36 mp, nemobilat, 3 cam., et. 2/4, g, f, p, centrala proprie, liber, reabilitat termic, 1 + 1 garantie, **550 L;** ☎0767.619.203

109. **FLOREASCA,** dec., 65 mp, mobilat, utilat, apartmentul este complet mobilat. Exclus firma. Pret negociabil. Proprietar, **700 €;** ☎0722.398.276/ 0722.624.033 amisor@icloud.com

110. **FLOREASCA, Glinka, semidec., 60 mp, mobilat partial, hochparter, 3 cam., strada linistita, vedere mixta, (frigider, masina spalat, aer conditionat), la cerere se poate mobila complet, net: 400 €; ☎0745.765.902**

111. **FLOREASCA,** Parcul Circului, Stefan cel Mare, Central Park, dec., 114 mp, mobilat, utilat, 2 wc, bloc 2007. Recent renovat, loc parcare, vedere catre parcul complexului. Etaj 8/10, **1.250 €;** ☎0747.751.293 mihaita@mihaita-moldovan.ro

112. **FOISORUL DE FOC,** semidec., 90 mp, mobilat, utilat, apartament in vila, deosebit, zona linistita, renovat, 3 camere, 2 bai, suprafata utila 90 mp, suprafata construita 110 mp, centrala termica, parchet, gresie+faianta, termopan, liber, **650 €/;** ☎0722.458.071/ 0728.183.188

113. **GARA DE NORD,** semidec., 65 mp, mobilat, utilat, ultracentral Calea Grivitei, mobilat, utilat complet, etaj 1/7, langa gura de metrou, curat, mobilier nou, disponibil imediat, garantie 2 luni, **425 €/;** ☎0734.303.869

114. **GIURGIULUI SOS.,** intersectie Drumul Gazarului, dec., 70 mp, mobilat, utilat, stradal, intrare spate, vedere fata, etaj 6/10, liber, curat, termen lung, ideal familie, avans 1+1, **290 €/;** ☎0725.540.400 vlad.trimbitasu@gmail.com

115. **GIURGIULUI,** in spatele cimitirului Evreiesc, str. Baciului, la capatul autobuzului 323, dec., 75 mp, mobilat, utilat, cf. 1, p/10, cu imbunatatiri, cu centrala proprie, **270 €/;** ☎0752.036.997/ 0722.498.911

116. **GIURGIULUI,** vis a vis Lidl, semidec., 75 mp, mobilat, utilat, oferta inchiriere 3 camere, cf. 1, etaj 2/8, Giurgiului stradal, langa Lidl, este renovat recent, mobilat modern si utilat, bucatarie utilata, bloc civilizat, la doua statii distanta de metrou, merita vazut, **350 €;** ☎0733.107.773

117. **GRIVITA,** metrou, 75 mp, mobilat, utilat, et. 5, mobilat si utilat modern, renovat, bloc nou, spatios, finisaje de calitate, centrala proprie, a.c, masina de spalat, frigider, cuptor, parcare, LED. Vec: 1 Mai, Ion Mihalache, Turda, Basarab OIA 90417 **499 €;** ☎0737.504.517 office@catalog-rezidential.ro

118. **HERASTRAU,** Aron Cotrus, dec., mobilat, utilat, penthouse 3 camere, etaj 4/4, supraf. utila 151 mp, (suprf. construita 220 mp), an 2003, mobilat,doua gr. sanitare, doua terase, vedere parc, loc parcare subteran, boxa, liber **1.650 €;** ☎0736.675.092

119. **HERASTRAU,** Baneasa, dec., 129 mp, mobilat, utilat, particular, apartment 3 camere Cartierul Francez (Virgil Madgearu), bloc nou, etaj 3/5, complet mobilat si utilat premium, vedere neopturata, garaj propriu, 1.000 euro, **1.000 €;** ☎0722.775.218

120. **IANCULUI** 3 min. metrou, semidec., 70 mp, mobilat, utilat, 2/10, curat, vedere mixta, C.A.F (avantaj decontare), liber, 1+1, vecinatati: Muncii, Pache, Mihai Bravu, Pantelimon, **350 €;** ☎0758.074.444/ 021.210.76.00 valigeorgescu88@gmail.com

121. **IANCULUI** gura de metrou, semidec., mobilat, utilat, etaj 2/8, bloc reabilitat, cf. 1, um, ac, gresie, faianta, parchet, termopan, termen lung, contract ANAF, liber, **350 €;** ☎0724.921.504

122. **IANCULUI,** Vatra Luminoasa, semidec., 100 mp, mobilat, utilat, deosebit, finisaje de calitate, alarma, etaj 1, ultralux. Mobilier modern, canapea extensibila, 2 bai, cada jacuzzi si dus. Electrocasnice de calitate, aer conditionat, **499 €;** ☎0787.735.117/ 0722.805.745

123. **INDEPENDENTEI SPLAIUL,** Grozavesti, Calea Plevnei, dec., 117 mp, mobilat, utilat, Move Real Estate va propune spre inchiriere un apartament de 3 camere 117 mp utili. Orhideea Garden's. 1 living, 2 dormitoare 1 bucatarie open-space, 1 hol, 2 bai , 1 loc de parcare, **850 €;** ☎0722.314.799/ 0725.216.379 carmen.iacomi@moverealestate.ro

124. **ION MIHALACHE** 1 Mai, Piata, 5 min. P-ta Victoriei, mobilat, utilat, ap. vila, et. 1/1, 2 dormitoare, camera de zi, camera la demisol, acces la uscatorie, centr. proprie, termopan, lavabila, **360 €;** ☎0723.525.216/ 0745.067.409

125. **ION MIHALACHE** intersectie Turda mobilat, utilat, 2 gr. sanitare, 2 balcoane, **430 €;** ☎0722.492.002/ 0736.319.343

126. **ION MIHALACHE,** dec., 3/8, bucatarie mobilata+ utilata, parchet, termopan, **350 €;** ☎0723.627.544

127. **IOR PARCUL,** Arena Nationala, 5 minute metrou Titan, semidec., 63 mp, nemobilat, neutilat, bloc reabilitat termic, stradal, etaj 9/ 9, confort 1, semidec., 2 dormitoare dec.e, renovat, 2 aer conditionat, loc parcare Adp, acte in regula, pret negociabil, **63.000 €;** ☎0763.273.721 imob.cristina@yahoo.com

128. **KISELEFF,** Casin, Domenii, semidec., 110 mp, mobilat, utilat, lux, etaj 1/5, bloc 2009, 3 balcoane, 2 bai (1 baie matrimoniala), living insorit, bucatarie semideschisa complet mobilata cu iesire pe terasa, **850 €/;** ☎0725.073.075 valentinacalitoiu.imob@gmail.com

129. **KOGALNICEANU** Izvor, 90 mp, mobilat, utilat, et. 2/3, renovat, luminos, ideal sediu birou, vecinatati: 5 min. metrou Izvor, Facultatea de Drept, Opera Romana,Tribunal/ Curtea de Apel, **700 €;** ☎0752.037.000 gloria.pascu@westmount.ro

130. **LACUL TEI BULEVARD,** Facultatea de Constructii, dec., 76 mp, mobilat, utilat, mobilat/semimobilat, masina spalat, aer conditionat, usa metalica, bloc reabilitat, locuit/firma, negociabil, **325 €;** ☎0724.278.376

131. **LACUL TEI,** Domino, dec., 80 mp, mobilat, utilat, etaj 5/8, mobilat modern si utilat complet, renovat, liber, 1+1. Imbunatatiri: gresie, faianta, parchet, termopan, usa metalica. Vecinatati: Teiul doamnei, Obor, Doamna Ghica, Colentina. OIA 90805, **400 €;** ☎0752.099.439 office@catalog-rezidential.ro

132. **LIBERTATII,** mobilat, utilat, proprietar inchiriez ap. 3 camere, etaj 1, finisaje de lux, **800 €;** ☎0744.523.904

133. **LIBERTATII,** vis-a vis Casa Poporului, dec., 70 mp, mobilat, utilat, 4/8, imbunatatiri, mobilat si utilat modern, disc., **700 €;** ☎0727.145.882

134. **LUICA,** semidec., 50 mp, mobilat, utilat, proprietar, et. 3/10, contorizat, masina de spalat, cablu, renovat, primul chirias, liber, loc de parcare, langa mijloacele de transport, intretinere mica, **220 €;** ☎0762.606.911/ 0760.662.558

135. **MAGHERU,** Vodafone, C.A. Rosetti, semidec., 75 mp, mobilat partial, utilat, stradal, hoch, p/6, nemobilat, centrala proprie, 2 gr sanitare, super pozitie, pretabil firma, locuit, contract af. **450 €/;** ☎0731.015.099

136. **MARASESTI** -Budapesta, dec., 76 mp, mobilat, utilat, apartament 3 camere confort 1, etaj 5/9, modernizat, apropriere metrou, ☎021.336.87.37

137. **MATEI BASARAB** strada dec., 80 mp, mobilat partial, utilat partial, 3 camere de inchiriat, ideal sediu firma, la parterul unui bloc curat si linistit, locuri de parcare libere **550 €;** ☎0729.209.209 lakehouseamenajari@yahoo.com

138. **MILITARI,** 10 min metrou Lujerului, dec., 90 mp, mobilat, utilat, modern, conf. 1, 2/4, spatios, luminos, izolat interior, finisaje g, f, p, t, usa metalica, usi interior noi, alarma, 2 bai. Mobilat si utilat complet modern, ac, lcd. Acces Ratb, magazine, liber, **449 €;** ☎0720.371.218 roxana.bubureanu@gmail.com

139. **MILITARI,** Gorjului, 2 min. metrou, semidec., 70 mp, mobilat, utilat, renovat, gresie, faianta, parchet, usa metalica, 2 balcoane, mobilat, utilat, liber. **370 €/;** ☎0760.276.504

140. **MILITARI,** Gorjului, metrou, semidec., 80 mp, mobilat, utilat, et. 4/8, 2 grupuri sanitare, proaspat zugravit si igienizat, liber, mobilat si utilat complet, 2 balcoane, loc de parcare ADP. Vec: Lujerului, Apusului, Pacii, Uverturii, Virtutii. OIA 13611, **349 €/;** ☎0721.869.244 office@catalog-rezidential.ro

141. **MILITARI,** Lujerului, metrou, dec., 80 mp, mobilat, utilat, etaj 2/8, finisaje de calitate, aer conditionat. Vecinatati: Politehnica, Veteranilor, Gorjului, Plaza Mall, Afi Cotroceni, Drumul Taberei, Virtutii. OIA 78127, **440 €;** ☎0731.324.659 office@catalog-rezidential.ro

142. **MILITARI,** Orsova, semidec., 110 mp, mobilat, utilat, Apartamentul se inchiriaza complet dotat, vezi pozele. Apartamentul este situat in vila noua (2011) P+3, singur pe etaj (et.1), este disponibil pentru mutare imediat, vedere lac **480 €;** ☎0722.383.113 laurentiu_sabadus@yahoo.com

143. **MIRCEA VODA,** Bld. nr. 41, dec., 84 mp, mobilat, utilat, locuinta confortabila decenta, stradal, etaj 2/7, renovat recent-gresie, faianta, parchet, termopan, tocarie deosebita, mobilat si utilat, zona frumoasa, magazin, sc. metrou, **500 €;** ☎0721.280.748/ 0744.612.430 cristianaenache@yahoo.it

144. **MOSILOR,** aproape de metrou Obor, dec., 75 mp, mobilat, utilat, ap. 3 cam., bloc stradal, etajul 5/10, bloc 1982 reabilitat, apometre, 1 baie, 1 grup sanitar, **390 €/;** ☎0755.335.562/ 021.794.95.70 happyhome21@yahoo.com

145. **MOSILOR,** Rosetti, semidec., 77 mp, mobilat, utilat, etaj 5/7, curat, spatios, renovat, imbunatatiri: gresie, faianta, parchet, ac, termopan, liber, 1+1. Vecinatati: Centru Vechi, Unirii, Universitate, Battistei, Armeneasca, Carol I. OIA 27158, **450 €;** ☎0731.324.660 office@catalog-rezidential.ro

146. **MUNCII PIATA,** Decebal, dec., 70 mp, mobilat, utilat, mobilat modern si utilat complet, 1 baie, balcon mare, bloc reabilitat, costuri mici de intretinere. La 5 min de metrou Dristor sau P. Muncii, Decebal, Alba Iulia, Mihai Bravu, Baba Novac, Unirii. Liber. **350 €;** ☎0773.832.029

147. **NERVA TRAIAN,** Unirii, dec., 90 mp, mobilat, utilat, renovat, finisaje de calitate, gresie, faianta, parchet, termopan, um, mobilat modern, utilat: aragaz,

201. **TITAN,** langa metrou Costin Gergian si pac IOR, semidec., 67 mp, mobilat, utilat, etajul 2 din 4, o baie, un balcon inchis, langa scoala 16, liber de la 1 Nov. Se poate viziona oricand. Chirie 1+1 **340 €;** ☎0723.329.694

202. **TITAN,** Liviu Rebreanu, Mega Image, 6 min. metrou Titan, semidec., 70 mp, mobilat, utilat, confort 1, 2 balcoane, mobilat si utilat modern, renovat recent, etaj 9/10, avans 1+1, liber, merita vazut, **370 €;** ☎0724.518.227/ 0786.294.130 dariahouse2006@gmail.com

203. **TITULESCU,** Victoriei, dec., 84 mp, mobilat, utilat, ap. 3 cam., et. 2/8, lux, centrala proprie, aer conditionat, tv. Vecinatati: Unirii, Cotroceni, Izvor, Panduri, Marriott, **410 €/;** ☎0755.335.562 happyhome21@yahoo.com

204. **TOAMNEI** semidec., 65 mp, nemobilat, 3 cam., constr. 1943, et. 2, centrala proprie, utilitati, contorizat separat, termopane, parchet, 2 balcoane, **400 €;** ☎0744.439.115

205. **UNIRII** bulevard, dec., 154 mp, mobilat partial, utilat, cladire clasa A, paza, parcare si receprie la intrare, 2 lifturi. Bucataria mobilata si utilata, parchet lemn, usi lemn, tamplarie aluminiu, 3 bai, 3 camere, 3 spatii depozitare, et 6 din 9, vis a vis, **1.100 €;** ☎0732.131.564

206. **UNIRII** Bulevardul Dimitrie Cantemir, semidec., 65 mp, mobilat, utilat, deosebit, recent renovat. Prima inchiriere. Bloc reabilitat. **550 €;** ☎0774.095.692 europe.imob@gmail.com

207. **UNIRII** bulevardul, piata Alba Iulia, semidec., 70 mp, mobilat, utilat, apartament premium, renumit pentru vederile sale impresionante ale Casei Poporului si Bulevardului Unirii amplasat superb, Apartamentul este un penthouse care la origini a fost de 3 camere, **1.000 €/;** ☎0720.080.141/ 0740.080.141 bnbn10@hotmai.com

208. **UNIRII** Corneliu Coposu, dec., 90 mp, mobilat, utilat, an constructie 1994, et. 5/8, 2 bai, 2 balcoane, luminos, ultracentral, 5 min. metrou Unirii, **650 €;** ☎0752.037.000 gloria.pascu@westmount.ro

209. **UNIRII** Nerva Traian, Octavian Goga, dec., 80 mp, mobilat, utilat, mobila moderna, termopan, ac, masina spalat, 2 gr. sanitare, bloc anvelopat, liber. Vecinatati: Unirii - Zepter, Vitan Mall, **400 €;** ☎0728.736.846

210. **UNIRII BULEVARDUL** Fantani aproape Casa Poporului dec., mobilat, utilat, et. 2/8, vedere mixta, intrare stradala, dec., renovat si utilat complet, jaluzele exterioare, 2 ap. aer conditionat, internet, posibilitate modificari/ imbunatatiri de comun acord, **700 €;** ☎0722.495.694

211. **UNIRII PIATA,** semidec., 80 mp, nemobilat, neutilat, renovat, curat, dispune de centrala proprie, 3 balcoane, 2 grupuri sanitare, spatii depozitare, camera tehnica, et 4/6, aproape de Universitate, Romana. Fara risc seismic. House Advisers **650 €/;** ☎0757.704.332 info@houseadvisers.ro

212. **UNIRII ZONA,** Casa Poporului, Piata Constitutiei, dec., nemobilat, bucatarie mobilata, nu firme; ☎0744.679.000

213. **UNIRII,** dec., 90 mp, nemobilat, 1998, inchiriez ap. 3 camere, et. 1, bucatarie mobilata, utilata, **550 €;** ☎0744.679.000

214. **UNIRII,** Bulevardul, dec., 90 mp, mobilat, utilat, mobilat si utilat, ultramodern. **700 €;** ☎0723.333.543 alina.tudor23@yahoo.com

215. **UNIRII,** Centru, Camera de Comert, dec., 130 mp, mobilat, utilat, apartament ultramodern, situat intr-un bloc nou 2015, et 5/6, 3 cam, 2 bai, bucatarie +90 mp terasa mare, loc de parcare, la 5 min de Unirii Metrou, Camera de Comert, **1.400 €;** ☎0752.289.029

216. **UNIRII,** Centru, Camera de Comert, dec., 80 mp, nemobilat, neutilat, baie, bucatarie, 2 balcoane, bloc nou 2015, 5 min de metrou Piata Unirii, toate imbunatatirile, CT; AC; g, f, p, t, um, ideal locuinta, firma, birou, et. 4/6, lift. **800 €;** ☎0752.289.029

217. **UNIRII, Emil Bota, dec., mobilat, 3 cam., proprietar inchiriez, 450 €; ☎0762.948.660**

218. **UNIRII,** Fantani, dec., 86 mp, mobilat partial, utilat, nemobilat, bucatarie utilata si mobilata, stradal pe Bulevard Unirii, la aproximativ 3 minute de mers pe jos metrou Unirii, et. 1/8, vedere mixta, 3 balcoane, 3 Ac, Contract Adm Financiara. **550 €;** ☎0722.702.564/ 0768.046.976 ioan.rusupfa@gmail.com

219. **UNIRII,** metrou, 65 mp, mobilat, utilat, et. 7/10, mobilat modern, utilat complet, reabilitat, spatios, liber, vec: Cantemir, Tineretului, Centrul Vechi, Universitate, Nerva Traian, Timpuri Noi, Balcescu, Sala Palatului, Cismigiu, Marasesti. OIA 91005 **549 €;** ☎0737.504.517 office@catalog-rezidential.ro

220. **UNIRII,** metrou, 11 Iunie, dec., 70 mp, nemobilat, utilat, 3 cam., office, parter vila, centrala proprie, parchet, utilata bucataria, 350 Euro +impozit **350 €;** ☎0722.217.638 viofull@yahoo.com

221. **UNIRII,** metrou, Zepter, Alba Iulia, dec., 75 mp, mobilat, utilat, pat matrimonial, canapea extensibila, dressing, LCD, ac, bucatarie mobilata, aragaz, microunde, frigider, masina spalat, finisaje superioare, g, f, p, t, um, 2 gr. sanitare, loc parcare, merita. **449 €;** ☎0755.075.909/ 0755.075.902 tineretului@excesimobiliare.ro

222. **UNIRII,** rond Alba Iulia, dec., 100 mp, mobilat, utilat, unicat, stradal, vedere mixta, et. 7/9, spatios, panorama deosebita, mobilat modern, utilat, p, g, f, t, um, ac, baie extra large cu balcon, 2 grupuri sanitare, 5 balcoane. Pretul este discutabil. **550 €;** ☎0761.066.200 imobiliare.az@gmail.com

223. **UNIRII,** Timpuri Noi Metrou, Facultatatea Titu Maiorescu, dec., 80 mp, mobilat, utilat, 3/8, cf.1, bloc 1988, mobilat complet si modern, utilat complet si modern, toate imbunatatirile moderne: alarma, g, f, p, t, AC, stradal pe Bd. Vacaresti. **500 €;** ☎0734.536.795

224. **UNIRII,** ultracentral, Bd Corneliu Coposu, Carrefour, dec., 100 mp, mobilat, utilat, etaj 5/8, vedere mixta, 2 bai, 2 balcoane, complet igienizat, loc parcare platit ADP. Direct proprietar, **700 €/;** ☎0772.049.644 marian_7000@yahoo.com

225. **UNIRII,** Universitate, semidec., 80 mp, mobilat, utilat, et. 1/8, balcon inchis, mobilat si utilat complet, centrala termica proprie, vedere magazinul Unirea. Vec: Centrul Vechi, Tineretului, Budapesta, Romana, Calea Victoriei. OIA 90530 **500 €;** ☎0721.869.244 office@catalog-rezidential.ro

## Imobiliare închirieri 4 CAMERE

226. **UNIRII,** Zepter, dec., 94 mp, mobilat, utilat, etaj 1/8, mobilat modern, bucataria mobilata si utilata complet renovat. Imbunatatiri: gresie, faianta, parchet, termopan. Vecinatati: Octavian Goga, Nerva Traian, Mall Vitan, Alba Iulia. OIA 70738 **520 €;** ☎0752.099.439 office@catalog-rezidential.ro

227. **UNIRII,** Zepter, dec., 78 mp, mobilat, utilat, etaj 3/8, an c-tie 1993, mobilat si utilat ultramodern, totul nou. Vec: Mircea Voda, Alba Iulia, Nerva Traian, Camera de Comert, Decebal, Mall Vitan, Timpuri Noi, **790 €;** ☎0736.382.928 contact@ultracentral-imobiliare.ro

228. **UNIRII,** Zepter, lipit de Casa de Pensii, Mall Vitan, dec., 112 mp, mobilat partial, utilat partial, bloc Erbasu construit in 2001, construita 134mp, 2 balcoane, 2 bai, etaj 8/10, 3 x aer conditionat, nemobilat, bucatarie mobilata, **480 €/;** ☎0721.299.214 baciu_iacob@yahoo.com

229. **UNIVERSITATE,** Maria Rosetti, Toamnei, semidec., 90 mp, nemobilat, neutilat, etaj 1, amenajat recent, intrare separata de la parter, 2 grupuri sanitare, centrala de apartament, **400 €/;** ☎0748.908.724/ 0762.656.686

230. **UNIVERSITATE,** metrou, semidec., 80 mp, mobilat, utilat, built 1982, fabulous view, metrou Universitate, 2 dormitoare 9/10, bloc1982 Dunarea vis a vis hotel Intercontinental. Luminos, priveliste unica, apartamentul ofera tot comfortul necesar **515 €;** ☎0722.345.192 cristinamirela1@yahoo.com

231. **VACARESTI,** Tineretului, Sun Plaza, dec., mobilat, utilat, proprietar, pe termen lung apartament 3 camere, etaj 1/8, curat, 2 balcoane, aer conditionat, centrala termica proprie, frigider, 2 bai, usa metalica. Exclus fumatori si studenti, **480 €;** ☎0722.760.240 alina@stan.ro

232. **VICTORIEI** semidec., 67 mp, nemobilat, utilat, Buzesti, la 5 min de mers de metrou Piata Victoriei, etaj 7, terasa de 20 mp, contract ANAF, pretabil firma sau locuit, liber. Langa: Victoriei, Titulescu, Gara de Nord, **350 €/;** ☎0731.477.096 caprita_vlad@yahoo.com

233. **VICTORIEI** Aviatorilor, Sos. Kiseleff, semidec., 100 mp, nemobilat, neutilat, spatii de birouri cu suprafete intre 100 si 250 mp, imobil constructie 2010, 3 locuri parcare in subteran. Comision 0%, **1.100 €;** ☎0726.077.077 office@zoomcity.ro

234. **VICTORIEI PIATA,** Kiseleff, Monetariei, dec., 100 mp, mobilat, utilat, etaj 3/ 4, mobilat si utilat nou-lux, gresie, faianta, parchet, termopan, loc parcare subteran, bloc constructie 2009, paza, liber, 100 mp, apropiere Aviatorilor, **1.450 €/;** ☎0728.114.498

235. **VICTORIEI PIATA,** vizavi Guvern, dec., 86 mp, nemobilat, 3 cam., 4/8, cf. 1, vedere mixta, an 2002, ideal firma, termen lung, **550 €;** ☎0723.378.858

236. **VICTORIEI,** Banu Manta, dec., 166 mp, nemobilat, neutilat, imobil nou, apartament 3 camere, sup.166 m, terasa 50 m, finisaje lux, pretabil locuinta sau punct de lucru, proprietar, **1.500 €/;** ☎0722.274.188

237. **VICTORIEI,** Muzeul George Enescu, semidec., 85 mp, nemobilat, utilat partial, et. 1/7, circular, an 1970, bucataria mobilata, utilata, renovat, g, f, termopan, aer conditionat, liber. Pretabil firma, birouri. Vecinatati: Piata Victoriei, Lascar Catargiu, Dacia, Romana, **400 €;** ☎0721.854.257/ 0765.487.485 cristian.imob@hotmail.com

238. **VITAN** Mall, (Foisorului), dec., 80 mp, nemobilat, utilat, 3 cam. cf.1 sporit, etaj 4/8, liber, gresie, faianta, termopan, parchet, usa metalica, bloc civilizat, **300 €/;** ☎0764.641.758/ 0722.256.664 cordialimobiliare@yahoo.com

239. **VITAN,** dec., 126 mp, nemobilat, utilat partial, Mall, Zizin 10A, Zizin Residence, gresie, parchet, t. aluminiu, usa metalica, jaluzele electrice, contorizat complet, Mega Image parter, oferta proprietar, tva 20 % aplicabil, **500 €/;** ☎0752.272.007/ 0753.088.272 info@secure-homes.ro www.secure-homes.ro

240. **VITAN,** Mall, dec., 84 mp, mobilat, utilat, 3 cam., confort 1, etaj 2, 3 balcoane, gresie, faianta, parchet, termopan, usa metalica, 2 aer conditionat, foarte aproape de centru, Unirii, Decebal, **400 €/;** ☎0755.335.562/ 021.794.95.70 happyhome21@yahoo.com

241. **VITANUL NOU,** metrou, dec., 90 mp, mobilat, utilat, 4/8, curat, gresie, faianta, parchet, bloc anvelopat, tramvai 1, autobuz 133, la 5 minute de Unirii, avans 1 luna + 1 luna garantie, **410 €;** ☎0768.644.971 elkonareal@yahoo.com

## Apartamente 4+ camere

1. **13 SEPTEMBRIE,** dec., 104 mp, nemobilat, neutilat, duplex bloc nou, zona curata, linistita, parc in apropiere, finisaje deosebite, 2 dressinguri+spatiu depozitare, scara interioara, aproape de Mall Vulcan, Mega Image, la parter, cablu+interfon, RCS RDS, **500 €;** ☎0752.441.131 advilrent@gmail.com

2. **ARMENEASCA,** Rossetti, dec., 107 mp, mobilat, utilat, 4 cam., 100 mp, et. 2/4, mobila lux, cu electrocasnice. Miele, masina spalat, uscator rufe, centrala gaz, 3 gr. sanitare, dressinguri in fiecare dormitor camera, doua intrari, balcon, **1.000 €;** ☎0722.409.868 savcoimob@gmail.com

3. **AVIATORILOR** -Herastrau, dec., 200 mp, mobilat partial, utilat, apartament 4 cam., etajul 1/5, 2 locuri de parcare, locuita/ birou, mobilat/ nemobilat, 3 bai, **1.200 €/;** ☎0755.335.562

4. **AVIATORILOR,** dec., 120 mp, mobilat, utilat partial, apartament 4 camere in vila Aviatorilor, luminos, spatios, dispune de 2 grupuri sanitare, terasa, spatii depozitare, aer conditionat, et. 2/3. **1.000 €;** ☎0757.704.332 info@houseadvisers.ro

5. **BANEASA,** Pipera, OMV, dec., 250 mp, mobilat, utilat, super amenajat, totul nou. Langa: Aviatiei, Mall Promenada, Obor, Calea Floreasca, Dorobanti, Barbu Vacarescu. Metrou: Aviatorilor, Victoriei. Arata ca in foto, se cere avans, liber. **1.000 €;** ☎0771.542.321/ 0728.054.245 davidescu.aurelian@gmail.com

6. **BERCENI,** Aparatorii Patriei, semidec., 80 mp, mobilat, utilat, situat la parter, utilat, mobilat complet, zona linistita, apropiere statie RATB, acces rapid metrou. **250 €;** ☎0731.849.268

7. **BERCENI,** Piata Sudului, dec., 90 mp, mobilat, utilat, 4 camere semidec., complet mobilat si utilat, t, p, g, f, 3x ac, bloc reabilitat, acces rapid metrou si Ratb, liber, vizionari oricand, ideal familie sau studenti, 1+1 neg. **300 €;** ☎0765.591.009

8. **CALARASILOR CALEA** Hyperion, semidec., 95 mp, mobilat, utilat, 4 cam confort 1, bloc 1989, etj 4/8, mobilat si utilat modern, vedere mixta, intrare stradala, loc parcare, ctr. Adm Financ. **500 €/;** ☎0725.084.444/ 021.210.76.00 ancasweethome@gmail.com

9. **CAPITALE,** Dorobanti, semidec., 100 mp, nemobilat, utilat, spatios, 4 camere, etaj 2 in vila clasica, renovata. Centrala proprie, totul nou, renovat in 2016. Disponibil imediat. **1.000 €;** ☎0724.503.575 anda@paradoxconsult.ro

10. **CISMIGIU,** dec., 128 mp, 2 ap. cu 4 camere, etaje 3 si 4 in bloc 4 etaje, bloc 1939, ultramoderne, mobilate sau nemobilate, superbe; ☎0732.539.951

11. **COLENTINA,** Rascoala 1907, dec., 100 mp, mobilat, utilat, 1986, parter, particular, g, f, t, p, 2 bai, 2 x aer conditionat, neg., **470 €;** ☎0725.971.523

12. **CONFORT CITY,** 130 mp, mobilat partial, utilat partial, ap. 4 camere, parter, 20 min. de Unirea, pret/ luna, **500 €;** ☎0737.536.484

13. **COTROCENI** pe C. Davila, aproape de Palatul Cotroceni, dec., 90 mp, nemobilat, utilat partial, inchiriere 5 camere ideal spatiu birou in zona rezidentiala exclusivista, situat la un hoch parter intr-un bloc nou de birouri, nu renovat **799 €;** ☎0786.339.583 nyky.imobiliare@gmail.com

14. **COTROCENI,** Carol Davila, dec., 320 mp, nemobilat, utilat, particular, duplex etaj 4/5, constructie 2010, living, bucatarie deschisa, 3 dormitoare, 4 bai, dressing, terasa, centrala termica, aer conditionat, parchet, gresie, faianta, lift, **2.000 €;** ☎0722.628.512

15. **CRANGASI CALEA,** 5 min. metrou, semidec., 84 mp, mobilat, utilat, ap. 4 camere, cf. 1, etaj 8/10, an 1983, mobilat modern si utilat complet, centrala termica proprie, disponibil imediat, avans 1+1. **420 €;** ☎0722.315.581 imobiliarecrangasi_andrei@yahoo.com

16. **CRANGASI,** George Valtan, semidec., 100 mp, mobilat, utilat, an constr. 1986, et. 4, 2 gr. sanitare, 2 balcoane, faianta, gresie, parchet, loc parcare, metrou Crangasi, **390 €;** ☎0744.569.411

17. **DACIA** bulevardul, Colegiul Virgil Madgearu, dec., 130 mp, nemobilat, utilat, 4 camere, 2 grupuri sanitare, bucatarie mobilata, centrala proprie, ideal locuinta sau birou, **700 €;** ☎0724.226.342/ 021.312.59.99 cristian@k-imobiliare.ro

18. **DOMENII** Herastrau, 140 mp, nemobilat, neutilat, duplex in vila, etaj 1+ mansarda, 2 bai, renovat, gradina frumos amenajata 150 mp, pozitie excelenta, 2 min parc Herastrau, parcare, **1.200 €;** ☎0723.835.151 ramona.isache@westmount.ro

19. **DOROBANTI** -Finlanda, 105 mp, mobilat partial, utilat partial, apartament in vila et. 2/2, renovat, gresie, faianta, aer conditionat, centrala termica proprie, usa metalica, bucatarie mobilata, liber, **890 €;** ☎021.319.35.13/ 0723.257.648

20. **DOROBANTI,** semidec., 110 mp, mobilat partial, utilat, Billa, ASE, Zodiac, etaj 4, renovat 2013, living, 3 dormitoare, 2 bai, dressing, bucatarie mobilata utilata complet, inclus contract financiar, pretabil studenti; ☎0756.923.564 i_vanzari@yahoo.com http://rezidential-central.blogspot.com

21. **DOROBANTI,** ASE, dec., 190 mp, nemobilat, utilat, 4 camere, un apartament impecabil, pozitionat foarte bine, chiar stradal pe Calea Dorobantilor. Incalzirea si racirea se face cu ajutorul ventilo-convectoarelor, 2 locuri parcare, **1.800 €/;** ☎0729.101.123 valeriu@valeriustancu.ro

22. **HERASTRAU** dec., 160 mp, mobilat, utilat, - Complex Persepolis, apartament 4 camere, plus 40 mp terasa, living 60 mp, 3 dormitoare, 3 bai, paza, piscina, 2 locuri parcare in garaj, liber, **1.500 €/;** ☎0724.070.724/ 0745.311.005 enegulei@yahoo.com ednaimobiliare.ro

23. **HERASTRAU** Nordului mobilat, utilat, ap 4 camere mobilat/ nemobilat, utilat, 240 mp, 2.800 Euro disc ☎0724.537.002

24. **INDEPENDENTEI SPLAI,** 136 mp, ap. 5 cam., 2 gr. sanitare, et. 1, aer cond., centrala proprie, ideal birouri, cabinete, avocatura, disc., **700 €;** ☎0722.209.779

25. **ION MIHALACHE BD.,** (1 Mai), Pta.Domenii, Bd. Maresal Averescu, dec., 100 mp, mobilat, utilat, 4 camere, et. 7/ 9, bloc 1996. Proximitati: Pta Domenii - 500 m, Pta Victoriei 3 statii, Park Kiseleff- 10 min., **650 €/;** ☎0766.505.725

26. **ION MIHALACHE,** Piata Victoriei, dec., 120 mp, nemobilat, neutilat, etaj D/2, in vila, ideal birouri, spatiu depozitare, videochat, masaj, cabinet infrumusetare, 6 camere, apropiere Banu Manta, Titulescu, **700 €/;** ☎0728.114.498

27. **MAGHERU** semidec., 150 mp, nemobilat, neutilat, 5 camere, etaj 2/5, amenajat, 2 grupuri sanitare, ideal birou, contract ANAF, liber, vecinatati: Romana, Universitate, Unirii, **1.200 €/;** ☎0723.460.200/ 021.210.76.00 sweethome_imob@yahoo.com

28. **MARASESTI BULEVARDUL** Pasaj, semidec., 135 mp, nemobilat, utilat partial, 4 cam. etaj 1/1, 2 gr. san, alarma, renovat, um, ct, 4 ac, contract inregistrat- avantaj decontare, firma/ locuinta, 1+1, vecinatati: Unirii, Tineretului, Goga, **800 €;** ☎0723.460.200/ 021.210.76.00 sweethome_imob@yahoo.com www.sweethomeimob.ro

29. **MEGA MALL,** Delfinului, utilat, inchiriez apartament 4 camere, etaj 3, familie; ☎0762.599.079/ 021.255.68.02

30. **MIHAI BRAVU,** rond Baba Novac, dec., 110 mp, mobilat partial, utilat partial, etaj 1/10, 5 camere, pretabil firma sau locuit, termopan, mocheta, **450 €;** ☎0728.114.499

31. **MILITARI** langa metrou Pacii, Kaufland, semidec., 90 mp, mobilat, utilat, piata, scoli, gradinite, bloc reabilitat termic, etajul 5/10, spatios, doua bai, doua balcoane, mobilat decent, contorizari caldura, **400 €/;** ☎0734.087.678/ 0763.846.309

32. **Mosilor - Eminescu** semidec., 90 mp, mobilat, utilat, zugravit recent,baie refacuta integral,parchet,gresie,faianta,termopan,aer conditionat,bloc reabilitat termic, 9 minute metrou Obor. Vecinatati: Romana,ASE,Universitate,Carol,Ferdinand,Stefan cel Mare **450 €;** ☎0757.728.018 office@bonanzaimobiliare.ro

33. **NATIUNILE UNITE,** Piata, Victoriei, Unirii, semidec., 97 mp, nemobilat, utilat, inchiriez 4 cam in vila monument,10 min. metrou, nemobilat/utilat, recent renovat, et. 1/3, centrala termica, stradal, locuit sau birou. **650 €;** ☎0768.729.282 liviusora@yahoo.com

34. **NERVA TRAIAN,** Octavian Goga, An. Panu, dec., 90 mp, mobilat partial, neutilat, exclusiv, cu acces facil catre toate mijloacele de transport in comun, etaj 2/10, liber, pretabil birouri sau locuit. Comision 50% + TVA **430 €/;** ☎0755.073.101 alexandru@expertimobiliar.com

35. **NICOLAE CARANFIL,** Intrarea Catedrei 17-23, dec., 100 mp, mobilat, utilat, apartament 4 camere, bloc nou, modern, utilat complet, etaj 3/6 **1.100 €/;** ☎0755.054.708 dan.stef2006@yahoo.com

36. **NORDULUI,** semidec., 198 mp, nemobilat, neutilat, apartament 4 camere, situat in zona de Nord, pe str. Barajul Arges, la etajul 1 al unui bloc cu regim de inaltime P+4E construit in 2001. Apartamentul dispune de un loc de parcare si o boxa, **1.500 €;** ☎0722.205.727 andrei.barsan@h-b.ro

37. **NORDULUI,** 5 min. Parc Herastrau, semidec., 180 mp, mobilat, utilat, 4 camere, gresie, faianta, parchet, t, usa metalica ac-uri, finisaje de calitate, etaj 1, 2 bai, loc parcare la subsol, balcon, spatios, luminos, modern. Vecinatati: Caramfil, Aviatiei, Aurel Vlaicu, Madgearu, **1.100 €/;** ☎0752.289.028 office@espaco.ro www.espaco.ro

38. **PIPERA** dec., 143 mp, mobilat, utilat, proprietar, 4 camere, bloc nou, etaj 7/9, (util 112 mp), 3 wc, complet modern, paza 24/24, langa Scoala American, Green Vista Pipera, **650 €;** ☎0722.672.808

39. **PIPERA,** Scoala Americana, semidec., 114 mp, mobilat, utilat, proprietar, comision 0, un apartament de 4 camere situat in proiectul rezidential Green Vista Pipera aflat in imediata apropiere a Scolii Americane, apartamentul complet mobilat si utilat, **650 €;** ☎0730.657.524 roxana.serban@grupo-fdp.com

40. **POLONA,** dec., 167 mp, mobilat partial, utilat partial, 4 camere, elegant, nemobilat, bucatarie mobilata si utilata, et. 3/3, an constr. 1980, 2 grupuri sanitare, 2 balcoane, exclus activitate firma, se inchiriaza doar pentru rezidenta. Chirie 1+1, **1.300 €;** ☎0730.789.952

41. **POLONA,** dec., 167 mp, mobilat partial, utilat partial, 4 camere, superb, an constr. 1980, et. 1/3, nemobilat, bucatarie mobilata si utilata, 2 grupuri sanitare, 2 balcoane, liber, exclus activitate firma, doar pentru rezidenta. Chirie 1+1, **1.300 €;** ☎0730.789.952

42. **ROSETTI** dec., 110 mp, mobilat partial, utilat partial, 4 camere, apart la etaj 1, bloc deosebit, reconsolidat, singur pe nivel. Pretabil pentru birouri, locuit, extrem de aproape de centrul Capitalei, **630 €/;** ☎0744.505.999 alexandru@k-imobiliare.ro

43. **SPANIEI PIATA,** Dacia dec., 110 mp, ap. 5 camere, et. 2/3, an 1960, 1 garaj, mobilat modern, numai de locuit pret/luna disc., **1.000 €;** ☎0727.145.882

44. **STEFAN CEL MARE** metrou, 94 mp, mobilat, utilat, etaj 6/10, spatios, curat, renovat, contorizat, toate imbunatatirile, liber, 1+1. Vecinatati: Eminescu, Barbu Vacarescu, Floreasca, Dorobanti, Parcul Circului. OIA87871 **500 €/;** ☎0731.324.660 office@catalog-rezidential.ro

45. **STEFAN CEL MARE,** dec., 102 mp, mobilat, utilat, 4 camere, 2 bai, 2 balcoane, etaj 3/10, vedere pe ambele parti. **450 €/;** ☎0744.643.818

46. **SUDULUI PIATA,** 90 mp, mobilat, utilat, 4 camere, cf. 1 sporit, la parter/ 8, mobilat si utilat complet, 2 bai, f. spatios si curat, liber, vizionari oricand. **250 €;** ☎0764.721.017 evo.imobiliar@gmail.com

47. **TINERETULUI** metrou dec., 116 mp, nemobilat, utilat partial, particular apartament vila etaj 3/3 liber 5 camere 116 mp, intrare separata 5 minute Tineretului, termopan, parchet, 2 gr.sanitare, aer conditionat, negociabil **800 €;** ☎+40722760118

48. **UNIRII** Alba Iulia, 100 mp, nemobilat, 4 camere, et. 6, J2, liber, stradal, neg.; ☎0745.065.307

**49. UNIRII BULEVARD, P-ta Alba Iulia, dec., 120 mp, mobilat, utilat, particular, 4 camere, stradal, total utilat, pentru birouri, scara impecabila, ☎0721.596.296**

50. **UNIRII,** 1 min metrou, dec., 300 mp, nemobilat, neutilat, direct proprietar, spatiu ultracentral incinta Grand Pier, etaj 1 la 2500 EUR, compartimentat in 6 camere+2 bucatarii+2 grupuri sanitare, 2 receptii, intrarea VIP, langa Gran Pier, **2.500 €;** ☎0742.170.764

51. **UNIRII,** 1 min. metrou, dec., mobilat partial, utilat, vila lux, proprietar, et. 2+3, compartimentat in 9 camere cu 9 grupuri sanitare, lift, receptie, chirie de 2500 euro/ nivel, plata anticipata 12 luni, toate taxele incluse, **2.500 €;** ☎0742.170.764 sport_3000_grup@yahoo.com

52. **UNIRII,** B-dul Unirii - Negru Voda (Institutul Bancar), dec., nemobilat, utilat, 4/8, centrala, parchet, termopan, ideal birou, sediu firma / locuit, acum zugravit in alb, Anaf suma reala, ☎0728.676.350 imobcont@gmail.com www.continental-house.ro

53. **UNIRII,** Gramont, dec., 85 mp, nemobilat, utilat, 4 camere, ideal pentru birouri, gresie, faianta, parchet, termopane, centrala termica, aer conditionat, in bloc tip vila cu 2 etaje, liber, **500 €/;** ☎0723.408.129

54. **UNIRII,** Izvor dec., 100 mp, nemobilat, neutilat, 4 camere, intrare stradala, etaj 4/8, c-tie 1992, confort 1, gresie, faianta, termopan, liber, **590 €/;** ☎021.324.21.17/ 0735.549.343 office@evimex.ro

55. **UNIRII,** vis-a-vis de Hanul lui Manuc, langa Curtea de Apel, dec., 110 mp, mobilat partial, utilat, ap. 4 camere, vedere mixta, aer conditionat in toate camerele, intrare din bulevard, langa Metrou Unirii. G, f, p, t-usi schimbate. Liber, **799 €;** ☎0723.592.326

56. **UNIVERSITATE,** Batistei, Tudor Arghezi, semidec., 120 mp, nemobilat, utilat partial, et.3, centrala proprie, complet renovat, 5 camere (4 dec.e+living), 2 balcoane, 2 grupuri sanitare, toate imbunatatirile, pretabil firma/locuinta, Anaf inclus, **550 €;** ☎0753.153.711

57. **UNIVERSITATE,** Galeriile Orizont, Magheru, stradal, dec., 138 mp, mobilat partial, utilat, ap. 5 cam, boxa, cam. serv., mansarda, etj. 5/ 9, nemobilat, doar bucatarie mob, mochetat office sau locuit termen lung, exclus intermediari, rugam seriozitate, plata 1+1, **1.150 €;** ☎0761.255.433/ 0720.533.650 teraimobiliare@yahoo.com

58. **UNIVERSITATE,** Galeriile Orizont, stradal bd. Balcescu, semidec., 72 mp, nemobilat, neutilat, 4 camere constructie 1965, fara risc seismic, bloc anvelopat, etaj 4/8, renovat, liber, **500 €/;** ☎0799.984.105

60. **VICTORIEI CALEA** Frumoasa semidec., 80 mp, nemobilat, ap. 4 cam. constr. 1940, parcchet, gresie, faianta, terasa, balcon; ☎0722.241.640

## Imobiliare închirieri CASE, VILE

59. **UNIVERSITATE,** Vasile lascar, Armeneasca, Carol, semidec., 94 mp, nemobilat, neutilat, 4 cam. ideal pentru birouri, cu imbunatatiri, paza, aer conditionat, 2 bai, termen lung, 1+1, liber, pretabil si locuinta, **350 €;** ☎0737.089.919 marius.rusnac@conceptimob.ro www.conceptimob.ro

61. **VICTORIEI PIATA,** semidec., 120 mp, nemobilat, neutilat, ap. 4 cam. impartite ca 2 apartamente de 2 cam. etajul 3/3 +pod singur pe etaj, nemobilat, centrala de apartamente, foarte urgent, **775 €;** ☎0760.978.331/ 0720.533.650 teraimobiliare@yahoo.com

62. **VICTORIEI,** metrou, 85 mp, mobilat partial, utilat, p/6, pretabil firme/birouri, recent renovat, finisaje de calitate, instalatii sanitare noi, frigider. Vec.: Romana, Titulescu, lancu de Hunedoara, Gara de Nord. OIA 81467, **500 €;** ☎0737.504.517 office@catalog-rezidential.ro

63. **VITAN,** Mall, dec., 110 mp, mobilat partial, utilat, cf. I sporit, 3/8, renovat 2016, se poate completa mobila le cerere, 2 aer cond, 2 balc, 2 gr. san, semistradal; **420 €;** ☎021.253.01.13/ 0745.087.966 office_treibrazi@yahoo.com

## Case, vile

1. **1 MAI** Domenii, 7 cam., proprietar, imobil birouri p+1, 3 bai, 3 terase, dotari+ finisaje de calitate, **2.200 €;** ☎0744.606.703

2. **1 MAI,** Turda, S.U. 250 mp, curte 100 mp, 7 cam., nemobilata, utilata, vila eleganta, 2014, d+p+etaj, 6 camere, openspace 40mp, 2 holuri-receptie mari, terasa, bucatarie, 3 bai, spatii depozitare. Dotari: 2 centrale Vaillant noi, 3 aer conditionat, parchet, termopan, termoizolatie, alarma, curte pavata, acoperis tip Lindab, **2.350 €;** ☎0731.877.269 prometeuimobiliare@yahoo.com

3. **13 SEPTEMBRIE,** S.U. 200 mp, curte 300 mp, 7 cam., mobilata, utilata, Antiaeriana, complex vile MAPN, vila P+1+M cu finisaje superioare, an 2010, modern, 3 gr. sanitare, 3 terase, garaj, centrala proprie, izolatie exterioara, paza, zona linistita. Agentie, **1.500 €;** ☎0762.093.000

4. **AGIGEA,** S.U. 105 mp, curte 600 mp, 4 cam., mobilata, utilata, oferim spre inchiriere imobil P+1, Agigea, zona pod, apropiere Selgros, 5 minute cu auto de zona libera, port. Imobil compus din 3 dormitoare (suprafete vitrate generoase) living, 4 bai, bucatarie, terasa, spatiu verde. Imobilul se inchiriaza in totalitate pentru minim un an. Adresabilitate societati comerciale. Rog sms. **850 €;** ☎0729.358.589 drgpo@yahoo.com

5. **ALBA IULIA PIATA** -Decebal, S.U. 65 mp, curte 70 mp, 3 cam., mobilata partial, utilata partial, particular. Apartament in vila parter/ p+1, 65 mp+ dependinte, acces stradal, birouri/ locuit. Vanzare 75.000 euro, **440 €/;** ☎0723.790.617

6. **ALTOIULUI** sector 5, 3 cam., nemobilata, vila p+1, dec., baie, bucatarie, singur curte, zona civilizata, **980 L;** ☎0784.999.555

7. **APARATORII PATRIEI S.U. 300 mp, curte 200 mp, 14 cam., nemobilata, utilata partial, particular, metrou, facultatea Spiru Haret, D+P+1E+M, 14 camere, 4 bai, centrala proprie, AC 1.500 €/; ☎0722.788.462**

8. **APARATORII PATRIEI,** la 7 minute de metrou, S.U. 270 mp, curte 100 mp, 8 cam., nemobilata, utilata partial, proprietar, vila P+1+M, dec., 4 bai, bucatarie mobilata, centrala proprie, izolata. Videochat, locuit, birouri, gradinita, azil etc. **1.950 €;** ☎0774.074.452

9. **AVIATIEI,** Bucuresti S.U. 120 mp, curte 120 mp, 3 cam., nemobilata, neutilata, inchiriere vila p+1 deosebita. Parter: 2 dormitoare, baie, hol.Et: living, bucatarie si terasa, centrala termica, 3 ap. de aer c., imbunatatiri octombrie 2016. Singur curte, primul chirias! Vec: Baneasa, Floreasca, Dorobanti, Sos. Nordului, Primaverii, Parc Herastrau. **1.100 €;** ☎0749.090.090 euroconfort-house@yahoo.com

10. **BANEASA** Antena 1, S.U. 140 mp, curte 65 mp, 3 cam., nemobilata, neutilata, vila P+2E, suprf. construita 188 mp, an 2016, teren 135 mp, deschidere 9 m, 3 bai, neg. **1.200 €/;** ☎0763.839.539/ 031.438.12.51 george@regalhouse.ro

11. **BANEASA,** inchiriez vila noua p+2, pentru birouri, depozitare, productie usoara, locuit; ☎0734.766.296

12. **BANEASA,** Lac, S.U. 250 mp, curte 800 mp, 5 cam., mobilata partial, utilata, vila s+p+1+m, libera, cu vedere iesire pe lac, la 7 minute de centrul comercial Baneasa, merita vazuta. **1.500 €/;** ☎0727.864.288

13. **BUCURESTI** ultracentral S.U. 200 mp, curte 50 mp, 9 cam., mobilata partial, utilata partial, proprietar, D+P+1E, 9 camere, amenajat, usor negociabil **1.600 €/;** ☎0722.421.111/ 0732.729.831 danibiatravel@yahoo.com

14. **BUCURESTI,** S.U. 130 mp, curte 50 mp, 5 cam., mobilata partial, utilata partial, renovat, parter vila (P+1) Gradina Icoanei, stare impecabila. 130 mp, 5 camere dec.e, nemobilate(bucataria mobilata), 2 bai, parchet, gresie, faianta, termopan, centrala termica, curte, dec 2016, ☎0726.331.625 dutexsrl@yahoo.

## Imobiliare închirieri DIVERSE, CAMERE CU CHIRIE

7. **APARATORII PATRIEI,** metrou, inchiriez 2 camere mobilate, toate utilitatile si 2 camere la curte, **1.000 L;** ☎0723.453.397

8. **APARATORII PATRIEI,** metrou, ofer cazare muncitori la casa curte, barbati. ☎0726.523.399

9. **APARATORII PATRIEI,** zona metrou, sector 4, str. Cap. Vasilescu C-tin, inchiriez o camera din 3, ap. cu 3 camere, et. 7, zece minute de mers metrou, unei fete (singure); ☎0734.478.282

10. **ARBUSTULUI** nr. 29, inchiriez camera curte, 2010, 40 mp, mobilata cu baie si bucatarie proprie, intrare separata, pret 800 Lei fara intretinere si 1.000 Lei cu tot. Detalii la tel.: ☎0765.517.046

11. **BALTA ALBA** inchiriez o camera la o fata, pret 200 lei si menaj in casa, studenta; ☎0730.728.190

12. **BERCENI** str. Nitu Vasile, camera in apartament, mobilata, cablu TV, o persoana, anticipat 2 luni, **400 L;** ☎0767.126.903

13. **BERCENI ZONA,** particular, inchiriez camera la curte, totul separat (bucatarie si baie), conditii avantajoase, **600 L;** ☎0729.341.497/ 0773.896.615

14. **BERCENI,** camera mobilata in ap. 3 cam., cf. 1, dec., parter acces baie, bucatarie, tv, internet, masina spalat, avans 1 luna, **400 L;** ☎0766.727.977/ 0721.863.456

15. **BERCENI,** Emil Racovita, metrou 7 min. Ratb, 1camera din 3 la bloc, pentru o doamna salariata, ingrijita, serioasa, se locuieste cu proprietarul, barbat 36 de ani, seriozitate, curat, mobilat, tv led, net, frigider, mas. spalat, toate conditiile, **400 L;** ☎0766.808.797 euroconcept.translations@yahoo.com

16. **BERCENI,** inchiriez o camera intr-un ap.unei persoane nefumat., chiria anticipat pe o luna, **500 L;** ☎031.415.41.01

17. **BERCENI,** Aparatorii Patriei, particular inchiriez camera in vila, baieti, toate facilitatile, tot confortul, apropiere metrou. Seriozitate maxima; ☎0726.950.664

18. **BRANCOVEANU** 5 minute metrou, camera mobilata, dec.a, mobilata modern, masina spalat, parchet, termopan,parchet, acces dependinte, unei tinere; **400 L/;** ☎0724.278.376

19. **BRANCOVEANU** inchiriez contra menaj unei doamne pensionata 1 camera la bloc, acces dependinte, domn 75 ani; ☎0734.543.185

20. **BRANCOVEANU** Lamotesti, doamna singura ofer camera in ap. mob., acces utilitati, 2 bai, pentru o persoana de sex feminin, super oferta, 400 lei plus 200 lei garantie; ☎0769.350.184/ 0742.350.553/ 0735.343.011

21. **BUCUR OBOR,** camera mobilata - la bloc, in incinta apart., tv, masina spalat, acces dependinte, utilitati + **450 L;** ☎0764.547.728

22. **BUCURESTII NOI** stradal, inchiriez teren pe colt 400 mp, intravilan, ☎0721.055.954

23. **CAMERA** cu tv, baie, bucatarie, pentru 1 - 2 doamne sau cuplu, 300 - 400 lei cu cheltuieli incluse; ☎0720.349.905

24. **CAMERA** la bloc cu acces baie si bucatarie, inchiriez unui cuplu tanar; ☎0726.330.740

25. **CAMERA** la bloc, numai fete. Rog seriozitate; ☎0769.667.783

26. **CAMERA** la curte, mobilata, caldura, apa calda, baie, bucatarie; ☎0763.013.522

27. **CAMERA** mobilata, la o fata, pentru menaj la un birou; ☎0763.156.263

28. **CAMERA,** garsoniera gratuita, Bucuresti, pentru o fata simpla, sub 30 ani, contra ajutor/menaj. Proprietar tanar. ☎0766.791.750

29. **CAMERA.** Doamna cu handicap locomotor gazduiesc o tanara pentru ajutor. ☎0730.468.054

30. **CAMERA.** Inchiriez camera aprtament bloc, unui tanar, preferabil cunoscator de muzica, chitara sau orga; ☎0727.173.913

31. **CAMERE** cu chirie zona Sebastian - langa Penny, una cam. in ap. 3 cam., 1 sau 2 fete, ap. dec., mobilata, cu proprietarii. Detalii la tel.; ☎0723.784.477

32. **CAMIN** nefamilisti. Inchiriem locuri in camere de 5 persoane, grup sanitar la comun, pretul include utilitatile (caldura, curent, apa). Pentru grupuri mai mari facem reducere, zona Giulesti sau sos. Chitila, 200lei/ persoana, **240 L;** ☎0786.579.371 office@bndgroup.ro

33. **CAMIN,** 300 m de metrou, particular, toate cheltuielile incluse, dispune de locuri libere, liniste, curatenie, conditii deosebite (mobilier nou, tv, aragaz, ac, internet etc.), **350 L/;** ☎0720.441.880/ 0766.214.427 markr2_many@yahoo.com www.caminmihaibravu.ro

34. **CENTRAL** bd. Marasesti, camere de inchiriat la curte. Toate facilitatile. ☎0724.653.475

35. **CHISINAU BULEVARD,** ofer camera in ap. 3 camere, mobilata elegant, de preferat pensionara, cheltuieli + **200 L;** ☎0743.980.122/ 0729.242.597

36. **CIMITIRUL BELLU** metrou camera vila noua cu alti chiriasi, mobilata, centrala termica, 500 Lei lunar + intretinerea. ☎0760.860.037

37. **CISMIGIU,** camera nou mobilata, vila, intrare separata, acces baie, bucatarie, cablu tv, internet, pt. tineri angajati, **500 L;** ☎0724.554.427

38. **COLENTINA,** Doamna Ghica, inchiriez pentru o fata o camera in ap. de 4 cam., dec., 2 gr. sanitare, **100 €;** ☎0726.278.225

39. **COLENTINA, inch. camera mobilata, la curte, in vila, conditii, 600 L; ☎0722.140.904**

40. **COLENTINA,** inchiriez camera la curte unei fete. Camera este mobilata, cu incalzire pe centrala cu gaz, baie, bucatarie; ☎0773.875.302/ 0767.975.830

41. **COLENTINA,** inchiriez camere la curte, cu toate utilitatile; ☎0723.175.358/ 0769.627.747

42. **COLENTINA,** ofer 1-2 camere, la curte, **300 L;** ☎0726.931.996

43. **COMUNA PANTELIMON,** Str. Castanului 22, inch. o camera la vila, baie, bucatarie, conditii de bloc, familie foarte serioasa, 300 Lei lunar + 2 luni garantie; ☎0724.915.372

44. **CRANGASI** apropiere metrou, camera mobilata, la bloc, unei persoane serioase, nefumatoare, angajata; ☎0766.282.873

45. **CRANGASI** apropiere metrou, inchiriez camera la bloc. ☎021.221.81.42

46. **CRANGASI camera mobilata, in apartament 2 camere; ☎0730.470.266**

47. **CRANGASI** metrou, camera bloc mobilata modern, apartament renovat, curat pentru o pers. **400 L/;** ☎0764.068.800

48. **CRANGASI** metrou, doamna singura ofer camera in ap. 1/8, mob., 2 bai, acces utilitati, pentru 1 - 2 fete, baieti sau cuplu, 1 persoana 300 lei plus garantie, 2 persoane 400 lei plus garantie, super oferta ☎0769.350.184/ 0742.350.553/ 0735.343.011

49. **CRANGASI,** Zboina Neagra, an constr. 1984, 70 mp, parter, dec., inchiriez camera la bloc unei doamne nefumatoare, **350 L;** ☎0726.136.557

50. **DAMAROAIA,** camera in vila numai studenta medicina, contra sfaturi medicale (intentii sexuale excluse), **200 L;** ☎0722.209.779

51. **DELFINULUI PIATA,** Cartier Ostrov, camera la curte, mobilata, bucatarie, baie, toate utilitatile, incalzire centrala; ☎0765.012.013

52. **DOAMNA GHICA,** inch. una camera la bloc, la 1-2 persoane, cheltuieli intretinere + **100 €;** ☎0765.271.618

53. **DOAMNA GHICA,** ofer 1 camera la curte, incalzire lemne; ☎0722.603.444

54. **DOMENII,** Str. Av. St. Sanatescu 38A, vila constr. 1946, demisol, dec., S=40 mp, inch. o camera dintr-un ap. 2 camere, se inch. unei fete, **500 L;** ☎0723.672.365

55. **DOROBANTI,** Naum Ramniceanu, 50 mp, inchiriez, preferat firma, **350 €;** ☎0727.731.945

56. **DOROBANTI,** ofer camera demisol, totul separat, mobilata, curata, **120 €;** ☎0743.980.122/ 0729.242.597

57. **DRISTOR** camera bloc, mobilata, bloc termoizolat, utilat pt.o persoana, **400 L/;** ☎0729.666.364

58. **DRISTOR,** acces direct metrou, pentru fata, camera mobilata tineresc, foarte curata, garantie 200 L, chirie 400 L, **400 L/;** ☎0760.633.953

59. **DRISTOR,** doamna singura inchiriez o camera, de preferat elevi, studenti seriosi; ☎0736.229.526

60. **DRUMUL TABEREI** B-dul Timisoara, inchiriez camera la vila, **700 L;** ☎0727.787.140

61. **DRUMUL TABEREI** camera in apartament de 3 camere, mobilata, parchet, zugravit, televizor, accept la bucatarie, baie, baie serviciu, pentru tineri nefumatori, ☎0732.655.829

62. **DRUMUL TABEREI** Drumetului inchiriez camera mobilata cu baie proprie in vila, intrare separata, terasa, parter, acces bucatarie. ☎0747.087.782

63. **DRUMUL TABEREI** -Drumetului, caut colega apart. 2 cam., dec., etaj 4; ☎0766.510.093

64. **DRUMUL TABEREI,** camera pentru fata, camera mobilata in apartament dec. de 2 camere pentru o fata serioasa, nefumatoare, fara animale de companie, etaj 1/4, zona Frigocom, ☎0740.241.470 constantindum@yahoo.com

65. **DRUMUL TABEREI,** particular inchiriez camera la curte cu toate conditiile (mobilat, gaze, apa, lumina) zona Valea Oltului, **600 L;** ☎0768.088.901/ 0766.354.615

66. **DRUMUL TABEREI, proprietar, Lovinescu (parc), camera mobilata, curata, acces dependinte (1/3), 1+1, discutabil; ☎0720.820.726**

67. **DRUMUL TABEREI,** sector 6, camera in apartament cu 3 camere, pentru o fata/ studenta, **500 L/;** ☎0744.223.201

68. **DRUMUL TABEREI,** Valea Ialomitei, camera in apartament 70 mp, 2/10, stradal, mobilata si utilata complet, libera, doar fete, **400 L/;** ☎0769.088.540 cioran_ginac@yahoo.com

69. **EROII REVOLUTIEI** aproape metrou, camera vila noua, mobilata complet, centrala termica, renovata, lunar, **500 L/;** ☎0764.068.800

70. **EROII REVOLUTIEI** metrou, o statie de tramvai, camera bloc fara proprietar, mobilata modern, utilata, curata, **500 L/;** ☎0762.101.242

71. **FERDINAND** Obor, primesc in gazda doua fete in camera mobilata in apartament de 4 camere confort 1. Se asigura acces la baie si bucatarie. Incalzire centrala cu gaze, parchet, faianta **70 €/;** ☎0745.058.068 058068mn@gmail.com

72. **FIZICIENILOR,** zona, ofer camera cu chirie intr-un ap., exclusiv persoanelor de sex feminin. Sunt femeie serioasa; ☎0767.153.517

73. **FUNDENI** Spital, o camera la curte, baie si bucatarie la comun; ☎0766.861.309/ 0722.800.481

74. **FUNDENI,** Sucidava nr. 55-57, camin baieti, camere 2 si 3 locuri, chiria 400 Lei de persoana/luna; ☎0762.842.215/ 0734.235.211

75. **GARA DE NORD** metrou, camera mobilata + atelier, studenti arte, arhitectura, variante, neg., avantajos; ☎0737.801.950

76. **GARA DE NORD,** Grivita, 1 camera cu toate conditiile; ☎0769.994.503

77. **GIULESTI** capatul tramvaiului, inchiriez camera curte ☎0762.306.728

78. **GIURGIULUI SOSEAUA,** ofer camera la curte de inchiriat; ☎0736.828.674/ 0766.686.339

79. **GIURGIULUI,** str.Cornesti nr.19, camera curte, baie, bucatarie separat, incalzire centrala, apa calda permanent; ☎0723.772.271/ 0771.303.569

80. **GORJULUI,** la 5 min. de metrou, camin particular, cazare pt. baieti, locuri disponibile, camere utilate cu tv, frigider, net, bai si bucatarii la comun, utilate complet, liniste si curatenie, **450 L/;** ☎0799.822.227 dinculescu_mihai@yahoo.com

81. **HALA TRAIAN** camera curte intrare separata, cu bucatarie proprie mobilata complet, acces dependinte, **400 L/;** ☎0729.666.364

82. **LACUL TEI,** langa Facultatea de Constructii, pensionara inchiriez camera la studenta sau tanara salariata, **400 L;** ☎0740.045.606

83. **LACUL URSULUI, sector 6, inch. in cadrul unui dormitor de baieti, paturi. Dotari: frigider, centrala termica, tv, baie si bucatarie la comun; ☎0763.602.708/ 0770.945.520**

84. **LAHOVARI,** ultracentral, camera in apartament, 20 mp, acces baie, bucatarie; ☎021.318.58.49

85. **LUICA** si Titan-Auchan, camera mobilata in apartament, 1 fata, **350 L;** ☎0763.070.130/ 0747.953.488

86. **MIHAI BRAVU** Camil Ressu, doamna singura, ofer o camera in ap. cf. 1, dec., mob., acces utilitati, pentru o singura persoana nefumatoare, 400 lei plus garantie ☎0769.350.184/ 0742.350.553/ 0735.343.011

87. **MIHAI BRAVU** Kaufland str, Racari, ofer camera in ap. tiop gars., mob., baie proprie, cu cada, doar bucatarie la comun, pentru o persoana de sex feminin, super oferta, 350 lei plus 200 lei garantie ☎0769.350.184/ 0742.350.553/ 0735.343.011

88. **MIHAI BRAVU -Vitan, camera in vila pentru 1 baiat, conditii foarte bune, 400 L; ☎0762.281.287/ 0723.645.273**

89. **MIHAI BRAVU,** Kaufland, camera in apartament 3 camere, separata, grup sanitar separat, toate facilitatile la 1-2 fete, **350 L;** ☎0729.956.208

90. **MILITARI,** curte, camera mobilata, cablu, net, acces baie, bucatarie, plata lunar, numai pentru o persoana, ☎0761.645.844

91. **MILITARI,** Gorjului, inchiriez 1 camera din 3, dec.e, 2 fiind ocupate de 2 tineri. Ap. utilat complet, centrala proprie, **540 L;** ☎0720.346.373

92. **MILITARI, metrou Pacii, ofer camera la 2 fete nefumatoare. Am net, masina de spalat, 350 L/luna/persoana; ☎0733.174.755**

93. **MILITARI,** Piata Gorjului, camera in apartament dec, mob, utilat, unei fete, internet, centrala termica, bloc reabilitat. Sunt nefumatoare; ☎0722.719.226

94. **MOGHIOROS PARC,** particular, camera in apartament (fara proprietar), mobilat, utilat, doar fete, **100 €;** ☎0723.520.874/ 0722.888.949

95. **MOINESTI,** Militari, camera mobilata unui barbat, chirie anticipata, cu cheltuieli incluse, **600 L;** ☎0786.360.220/ 0721.217.679

96. **MOSILOR CALEA,** str. Cerului, ofer cazare pentru baieti cu acces la dependinte. In pret sunt incluse si utilitatile, **350 L;** ☎0729.576.599/ 0762.983.443

97. **MUNCII PIATA** camera la bloc unei domnisoare sau doamne curate nefumatoare contra menaj si curatenie in apartament cu un domn 40 ani, intelectual educat. Rog seriozitate; ☎0722.861.762

98. **OBOR,** pentru studente, camere dec.e in vila, singure in camera, internet, masina de spalat, etc., intretinere inclusa, pe luna **300 L;** ☎0723.576.342

99. **OLTENITEI,** inchieriez o camera in apartament de 2 camere, impreuna cu un alt baiat, zona Oltenitei curat, mobilat, utilitati, aproape Sun Plazza- Daniela Radescu; ☎0726.260.044

100. **OLTENITEI,** inchiriez o camera, stradal, et. 3/8, pentru salariata, studenta nef., toate conditiile, Piata Sudului, metrou, **100 €;** ☎0721.117.840

101. **PANTELIMON,** Cora, pentru baiat modest, camera bloc, fara garantie, conditii bune, inclus totul, **500 L;** ☎0760.633.953

102. **PANTELIMON,** inchiriez 1 camere sau 2 in ap. 3 camere, cf. 1, dec., **400 L;** ☎0745.992.436

103. **PANTELIMON,** Spital, pentru fata, camera mobilata tineresc, toate conditiile, fara garantie, incluse cheltuielile, 500 L, **500 L/;** ☎0760.633.953

104. **PIATA UNIVERSITATII,** camera bloc fara proprietar, mobilata, in apartament de doua camere dec.. **400 L/;** ☎0760.860.037

105. **POPESTI LEORDENI,** Oltenitei, camera + bucatarie, 22 mp, mobilata utilata, frigider, tv, aragaz, cablu tv, **390 L/;** ☎0721.405.063

106. **PROGRESUL PIATA** 5 minute metrou, camera mobilata o persoana, 400 Lei + utilitati; ☎0761.797.592

107. **PROGRESUL,** CFR inchiriez camera, bucatarie, baie, la curte, intrare separata, incluse toate facilitatile, fara copii, **800 L;** ☎0768.060.193

108. **RAHOVA** -Salaj, SU 33 mp, curte 450 mp, const. 2010, 1 camera + baie + loc parcare, bucatarie cu gresie, faianta, internet, tv, centrala etc; ☎0769.845.155

109. **RAHOVA PIATA,** inchiriez camera in ap., mobilata, acces dependinte, doresc nefumatori, rog seriozitate; ☎0737.047.203

110. **ROMANA PIATA** ASE, camera bloc, singur, cheie, mobilata, curata, cu alt chirias, **400 L/;** ☎0764.068.800

111. **ROMANA, Victoriei, proprietar ofer unei singure persoane camera modesta, demisol, foarte curata, mobilata, intrare separata, liniste, utilitati, 130 €; ☎021.314.72.67/ 0723.406.522**

112. **SALAJ SOSEAUA,** sector 5, stradal, camera in apartament cu proprietarul, la un baiat nefumator, pret convenabil; ☎0768.364.283

113. **SALON,** inchiriez salon utilat complet Bucurestii Noi, 44 mp, aer conditionat, stradal, gura de Metrou Parc Bazilescu, ☎0765.457.956 petrica.sandulescu@gmail.com

114. **SEBASTIAN,** camera mobilata, intr-un ap. cu 3 cam., **550 L;** ☎0729.371.442/ 0765.472.024

115. **SECTOR 3** Timpuri Noi, inchiriez o camera pentru 2 persoane; ☎0762.437.431/ 0763.543.849

116. **STEFAN CEL MARE** nr. 31, inchiriez o camera la bloc, la o fata curata, nefumatoare, studenta, etaj 8, garantie + **600 L;** ☎0767.557.911

117. **STRAULESTI,** zona 2 Cocosi, camera mobilata in vila, acces dependinte, 1 baiat, cheltuieli incluse, **600 L;** ☎0763.070.130/ 0747.953.488

118. **THEODOR PALLADY BULEVARDUL,** inchiriez unei domnisoare studenta, salariata, camera in ap. cu 2 camere, bloc 10 nivele, mobilata, cu dependinte, **450 L;** ☎0734.146.737

119. **TINERETULUI,** sector 4, Radulescu Motru, an constr. 1978, 60 mp, et. 8/10, dec., renovat total, toate utilitatile noi, de calitate, mobilat nou modern, zugravit vara aceasta; **350 €;** ☎0760.132.912

120. **TITAN,** Salajan camera mobilata, intrare separata, acces dependente, la o fata, masina spalat, **400 L;** ☎0763.425.972

121. **TRAFIC GREU,** Sebastian, inchiriez camera cu intrare separata, grup sanitar separat, unui cuplu sau sotsotie. Si garsoniera, conditii exceptionale. ☎0753.083.885

122. **TRAIAN,** Maximilian Popescu, 45, inchiriez la un baiat, camera vila central; ☎0770.801.766

## Imobiliare închirieri SPAŢII COMERCIALE, BIROURI

123. **ULTRACENTRAL,** oferim de inchiriat 1 camera nemobilata in apartament cu 2 camere ultracentral, se face contract de inchiriere; chiria este declarata si deductibila, se achita in lei la cursul BNR din ziua platii. **125 €;** ☎0722.250.695 centrul.ideal@gmail.com

124. **UNIVERSITATE,** Spitalul Coltea, camera demisol, **150 €;** ☎0741.078.020

125. **VATRA LUMINOASA,** inch. o camera in ap. 2 camere, etaj 1, mobilata, tot necesarul de care este nevoie. Sandu; ☎0764.383.710

126. **VICTORIEI PIATA** Titulescu, inchiriez o camera mare, mobilata si utilata, cu balcon, fara proprietar, in apartament 4 camere, dec., masina spalat, termopane, cablu tv, internet, **500 L;** ☎0728.001.346

127. **VIRTUTII** nr. 4, in zona Sir Militari, inchiriez 2 camere pentru 2 persoane, etaj 6; ☎0722.669.536

128. **VITAN,** Auchan, camera la curte (vila), cheltuieli utilitati incluse, **700 L;** ☎0784.961.808

129. **VITAN,** Auchan, inchiriez camera mobilata in apartament dec., la un tanar serios. Garantie, **400 L;** ☎0730.511.633

130. **VITAN, Olimpia, camera la curte, pentru fete, conditii bloc, 500 L; ☎0766.276.127**

131. **VLADEASA,** Drumul Taberei, fata 400 lei lunar, mobilata foarte curat, plus garantie o luna; ☎0729.125.689

### Spaţii comerciale, birouri

1. **13 SEPTEMBRIE** S.U. 85 mp, spatiu comercial, inchiriez spatiu parter vila stradal 20 m + demisol 65 m, 5 camere, canalizare, curent trifazic, apa, ac, termopan, sistem ventilatie demisol, **600 €;** ☎0722.974.132 manu2007@yahoo.com

2. **13 SEPTEMBRIE** intersectia cu Sebastian, vis-a-vis centru comercial Prosper, S.U. 70 mp, spatiu comercial, la parter bloc nou, locuit, mijloace de transport, pretabil cabinet de orice fel, birou, etc, posibilitate compartimentare, liber, **900 €/;** ☎0723.551.494 catalin.novuminvest@gmail.com

3. **13 SEPTEMBRIE** Prosper S.U. 85 mp, spatiu comercial, spatiu comercial de inchiriat Calea 13 Septembrie v-a-v Prosper, vitrina 6 metri liniari cu geam termopan, 2 grupuri sanitare. Imobilul este amplasat la parterul blocului, **1.500 €;** ☎0744.100.201

4. **13 SEPTEMBRIE,** sector 5, Bucuresti, S.U. 140 mp, spatiu birouri, proprietar, doua spatii de birouri in bloc mixt. Unul este gata mobilat, **1.600 €;** ☎0722.163.063 gabriela@dfg.ro

5. **A2,** S.U. 550 mp, spatiu depozitare, Autostrada Soarelui, inchiriez teren intre sensurile giratorii de la intrarea pe autostrada pe sensul spre Constanta, betonat, 2 birouri cu grup sanitar, chiria se plateste 1+1, proprietar, **1.000 €;** ☎0766.228.698

6. **AFUMATI,** Ilfov, Doraly, DN2, S.U. 300 mp, spatiu depozitare, hala depozitare, inaltime 7 m, pardoseala quart, parcare, constr. noua, toate utilitatile, pret/mp **3 €;** ☎0724.286.586

7. **AMZEI,** Mendeleev, S.U. 50 mp, spatiu comercial, spatiu, parter, vitrina, grup sanitar, liber, **1.650 €;** ☎0742.701.658

8. **ANTIAERIANA,** soseaua, Office Antieriana, S.U. 90 mp, spatiu birouri, stradal, proprietar, inchiriez incepand cu data de 15 noiembrie 2016, catre o singura firma, un spatiu de birouri compus din etajele 2 + 3 din imobilul **450 €;** ☎0742.306.193 adinu@alarma.ro

9. **APARATORII PATRIEI,** apropiere metrou, stradal, S.U. 92 mp, spatiu comercial, spatiu comercial, parcare, grup sanitar, gaz, c. electric, h= 3,3m, pretabil activitati birou cu depozitatre, service, vanzari online, depozit, sala sport, **360 €;** ☎0722.409.868 savcoimob@gmail.com

10. **ARAD S.U. 118 mp, spatiu comercial, 2 spatii comerciale in centrul orasului, 118 mp si 67 mp, demisol, indicat pentru pariuri sportive. Spatiul necesita amenajare pentru scopul propus; 40 L/mp/luna; ☎00393389432714/ 0722.485.817 iancu@iol.it**

11. **ATENEUL ROMAN,** Str. Nicolae Golescu, nr. 12-14, S.U. 150 mp, spatiu comercial, spatii in diverse stadii de amenajare, si comercial si birouri, la subsol, in spatele Ateneului Roman, er si et 2, detalii la telefon, preturi variabile. **750 €;** ☎0727.886.223 bentel.srl@gmail.com

12. **AVERESCU** Ion Mihalache S.U. 30 mp, statie tramvai 41, utilitati incluse, vad comercial, pretabil centru paine patiserie, **5.000 L;** ☎0733.896.028

13. **AVIATIEI,** S.U. 242 mp, pretabil sediu firma / punct de lucru, **10 €;** ☎0734.305.846 mihaelalixandru89@yahoo.com

14. **AVIATORILOR,** S.U. 28 mp, spatiu comercial, particular inchiriez spatiu comercial parter vila, stradal, toate utilitatile, pretabil orice. **600 €;** ☎0732.008.887

15. **AVIATORILOR,** restaurant renovat, amenajat, terasa curte, 400 mp suprafata totala, **2.500 €;** ☎0763.070.130/ 0747.953.488

16. **BAICULUI,** Colentina, S.U. 100 mp, spatiu comercial, sp. com. zona Lidl planul 2, pretabil cabinete, depozitare, comert, numai termen lung, rog seriozitate, pret pe luna, **800 €;** ☎0761.255.433/ 0720.533.650 teraimobiliare@yahoo.com

17. **BANEASA,** B-dul Ficusului, 38 A, S.U. 750 mp, spatiu birouri, proprietar inchiriez spatiu birouri, pretabil gradinita, clinica medicala, hotel, d+p+3e, **7.500 €;** ☎0744.657.468 razvantanase52@yahoo.com

18. **BANEASA,** Ficusului, S.U. 47 mp, spatiu birouri, parter, 47 mp format din 2 camere semidec.e si 1 grup sanitar propriu. Spatiul se inchiriaza nemobilat. Sau 140 mp, et. 2/3, pret 7.5 €/mp. Liber imediat, **425 €;** ☎0762.282.472 7imobiliare@gmail.com

19. **BANEASA,** Ficusului, colt cu Horia Macelariu, sector 1 Bucuresti, S.U. 245 mp, spatiu comercial, spatiu comercial productie/ birouri format din parter + Mansarda. Parter spatiu open 150 mp + 2 camere birouri. Mansarda birouri ☎0762.282.472 7imobiliare@gmail.com

20. **BANU MANTA,** Titulescu, stradal, S.U. 100 mp, spatiu comercial, super vad, zona circulata, vitrina, alarma, ac, supraveghere video, grup sanitar, termopan, ideal casa amanet, asigurari, agentie turism, telefonie mobila, intretinere inclusa, discutabil, **1.500 €;** ☎0722.785.494

21. **BARBU VACARESCU,** metrou, S.U. 660 mp, spatiu birouri, cladire de birouri constructie noua, S+P+5E, open-space, finisaje lux, aer conditionat, paza, parcare, spatii lumimoase. Disponibil: etaj 1-450 mp (se poate inchiria si partial); etaj 4-210 mp, **11 €;** ☎0723.442.571/ 0723.442.571 ilinca_tempeanu@yahoo.com

22. **BAZILESCU** -Bucurestii Noi, 2 camere, grup sanitar, curte pentru depozit sau magazin, **250 €;** ☎0763.070.130/ 0747.953.488

23. **BERCENI** S.U. 85 mp, spatiu comercial, 100 mp, open space, Brancoveanu, parter, vitrina 10 m, spatiu depozitare. Pretabil orice tip de afacere, vad pietonal si auto intens. Vecinatati: Oltenitei, Piata Sudului,Nitu Vasile, Obregia, **1.500 €;** ☎0752.289.028 office@espaco.ro www.espaco.ro

24. **BERCENI** S.U. 360 mp, spatiu comercial, Inchiriere spatiu in zona Berceni, compus din teren in supraf. de 360 mp si constructii, ideal: service auto/ spalatorie auto/ mecanica/ vulcanizare. Spatiul este liber, vizionari oricand, pret disc. **2.000 €;** ☎0764.721.017 evo.imobiliar@gmail.com

25. **BERCENI** -Straja, S.U. 35 mp, spatiu comercial, spatiu comercial, vitrina, grup sanitar, termopan, incalzire centrala, pretabil activitati comerciale, atelier, diverse. Merita vazut, **350 €;** ☎0785.282.228

26. **BERCENI** Dimitrie Leonida, metrou, S.U. 96 mp, spatiu birouri, spatiu birou, 3 camere dec., 2 bai, terasa, nemobilat, 2 lifturi, parcare subterana, securitate BGS non stop, centre comerciale, restaurante la parter, stradal, imediat statie metrou, **350 €;** ☎0731.849.268

27. **BERCENI** Turnu Magurele, S.U. 45 mp, spatiu pretabil birouri, et. 1, stradal, gr. sanitar, centrala, AC, apropiere metrou, 1+1, **350 €;** ☎0722.879.753

28. **Berceni,** D. Leonida, metrou S.U. 63 mp, spatiu birouri, spatiu birou, 2 camere dec.e, parcare, utilitati contorizate, parcare subterana, paza BGS non stop, centre comerciale, restaurante la parter, stradal, **300 €;** ☎0731.849.268

29. **BERCENI,** Huedin, S.U. 105 mp, spatiu comercial, teren parcare 200 mp, vad format pentru service de roti/ vulcanizare, toate utilitatile, curent 220-380V, incalzire, aer conditionat, **1.000 €;** ☎0755.073.101 alexandru@expertimobiliar.com

30. **BERCENI,** Metro, S.U. 450 mp, spatiu industrial, 4 spatii depozitare in suprafata de 450 mp (util) fiecare (dimensiuni L = 41 ml; l = 11 ml); h = 13 ml. cu birou pentru fiecare spatiu, modern amenajat, **2.250 €;** ☎0724.694.803/ 0721.707.355 inchirieribirouri@yahoo.com

31. **BERCENI,** Sos. Oltenitei, S.U. 55 mp, spatiu comercial, inchiriez spatiu stradal, parter, pozitie excelenta, toate utilitatile, negociabil, **800 €;** ☎0770.191.644

32. **BERZEI,** P-ta Matache, stradal, S.U. 50 mp, spatiu depozitare, spatiu depozitare in hala, curent electric, apa, canalizare, grup sanitar, paza, administrare, motostivuitor, depozitare marfuri, contract integral Adm. Financiara, facturabil, **4 €;** ☎0722.785.494

33. **BRANCOVEANU** S.U. 30 mp, spatiu comercial, cedez afacere, frizerie coafor, zona Constantin Brancoveanu stradal 5.000 € inclusiv aparatura, **5.000 €;** ☎0723.210.831

34. **BRANCOVEANU** Alunisului, S.U. 250 mp, spatiu productie- depozitare H 3.5 m, 380V, centrala, 2 grupuri sanitare, toate utilitatile, pretabil atelier croitorie, depozit medicamente, mica productie, stradal. ☎0724.564.216

35. **BRASOV,** S.U. 900 mp, spatiu industrial, particular ofer spre inchiriere hala, structura metalica 900 mp, **4 €;** ☎0723.204.303 najati.azdden@gmail.com

36. **BUCUR OBOR,** S.U. 60 mp, spatiu pretabil service auto, spalatorie, depozit; ☎0722.351.455

37. **BUCURESTI** S.U. 130 mp, spatiu comercial, Inchiriez firma de catering+pizza, cuptor cu lemne, livrare la domiciliu, situata in Militari, Iuliu Maniu. Toate facilitatile. Mai multe detalii la tel., **1.500 €;** ☎0732.873.087

38. **BUCURESTI,** S.U. 330 mp, spatiu birouri, birouri in Ara Business Center, imobil nou s+p+m+4 clasa A finisaje lux, etaj intreg 330m compus din secretariat si 6 camere dec.e, baie cu 4 grupuri sanitare, oficiu, balcon, **8 €/;** ☎0722.330.228/ 0722.525.092 ara@ffdc.ro

39. **BUCURESTI,** S.U. 100 mp, spatiu comercial, inchiriem spatii comerciale in zonele centrale si cu potential. ☎0728.777.650/ 0723.024.024 technocasa.realestate@yahoo.ro

40. **BUCURESTI,** S.U. 82 mp, spatiu comercial, spatiu vizavi de stadionul national, suprafata utila 82 mp desfasurat pe 2 etaje (planseu intermediar tip balcon ) se poate desfasura absolut orice activitate, **1.000 €/;** ☎0725.058.946

41. **BUCURESTI,** 1 Mai (Mega Image), S.U. 62 mp, spatiu comercial, spatiu comercial la parter de bloc, 62 mp, grup sanitar, utilitati, deschidere 4 m, ☎0722.232.014/ 0722.316.881

42. **BUCURESTI,** Baneasa. strada Pechea, S.U. 90 mp, spatiu birouri, doua spatii a cate 90 mp vis-a-vis de Hotel Phoenicia, **1.404 €;** ☎0799.756.600 baneasaoffices@yahoo.com

43. **BUCURESTI,** Calea Vitan nr. 17A, S.U. 148 mp, spatiu comercial zona Vitan. suprafata 148 mp, chirie 1.500 €+TVA. adresa : Calea Vitan nr. 17A, ☎0720.364.146 cristi.gagiu@vitancenter.ro

44. **BUCURESTI,** Rahova, sector 5, str. Margeanului 49, S.U. 214 mp, spatiu comercial, spatiu comercial zona Rahova, Margeanului, ☎0720.364.146 cristi.gagiu@vitancenter.ro

45. **BUCURESTI,** sect. 4, B-dul Ion Iriceanu, S.U. 340 mp, spatiu comercial, vila parter 120 mp utili, etaj 120 mp utili, mansarda 100 mp utili. Vila este situata stradal la bulevard. Pentru mai multe detalii va rog sa ma contactati telefonic, **2.500 €;** ☎0726.731.851 robertlixandru.888@gmail.com

46. **BUCURESTI,** vis-a-vis de Hotel Phoenicia, S.U. 600 mp, spatiu birouri, spatiu de birouri in suprafata de aproximativ 600 mp in zona Baneasa, **9.360 €;** ☎0799.756.600 baneasaoffices@gmail.com

47. **BUCURESTI,** zona centrala, sector 3, S.U. 45 mp, spatiu birouri, psiholog detinator cabinet de psihologie sediu central, cladire birouri business, ofer spre inchiriere birou utilat si mobilat, internet, telefon/fax, spatiu protocol, grup sanitar, spatiu secretariat. **400 €;** ☎0722.698.787 n.neagu@poligraf-intelltest.ro

48. **BUCURESTI-TARGOVISTE,** nr. 1, Mogosoaia, S.U. 72 mp, spatiu comercial, spatiu comercial (soseaua de centura Bucuresti), adresa: sos. Bucuresti-Targoviste, nr.1, Mogosoaia, in incinta service-ului auto Expert. Pret negociabil, **900 €;** ☎0743.127.523 expertgarage1@yahoo.com

49. **BUCURESTI.** S.U. 50 mp, spatiu depozitare, Spatiu comercial situat pe Bd. Dacia, intrare separata, pentru depozitare, productie, sediu livrari. Camera de 9 mp din schita trage umezeala Daca doriti se poate tencui si suport 80% din cost, **1.450 L;** ☎0757.777.717 nbamail@gmail.com

50. **BUCURESTII NOI,** Jiului, S.U. 32 mp, spatiu comercial, inchiriez spatiu comercial de lux, gata amenajat special pentru: service gsm, amanet, exchange, pariuri sportive. Spatiul se poate preta gol sau cu mobilier la cerere. Alarma, camera supraveghere si interventie BGS, inchidere rulou prin telecomanda, aer cond., internet si tv UPC. Utilitati: tv, camere video si bgs, toate astele la zi, inchidere cu rulou prin buton. Spatiul se preda gol, **1.000 €;** ☎0736.431.400/ 0768.757.777 office.johnsphonegsm@gmail.com

51. **BUCURESTII NOI,** zona Doi Cocosi, S.U. 240 mp, spatiu industrial, spatiu productie-depozitare, 2 hale x 100 mp, curent electric 220/380V, spatiu birou etajat 36 mp, curte 250 mp, amplasare stradala, vad comercial, Sos. Bucuresti-Targoviste, **800 €;** ☎0722.603.136 rodica.ciubotaru@yahoo.com

52. **BUFTEA** S.U. 20 mp, spatiu comercial, Post lucru coafor de inchiriat, postul este complet utilat, clientela formata, coditii foarte bune. Avantaje: clientela formata, publicitate, receptie asigurata, conditii de lucru moderne, **1.500 L/;** ☎0720.346.759

53. **CAMIL RESSU,** Liviu Rebreanu, S.U. 55 mp, spatiu aflat la parter la bloc, deschidere bulevard, vitrina 3 m, 2 intrari, 17 €/mp discutabil. **17 €/;** ☎0741.160.332

54. **CAROL BULEVARD, Piata Latina, S

## Imobiliare închirieri SPAŢII COMERCIALE, BIROURI

94. **LACUL TEI,** S.U. 120 mp, spatiu industrial, proprietar, spatiu de productie, depozit, amenajare birouri, curent 380 kw, inaltime 3,5m, toate facilitatile, intrare principala str. Gheorghe Titeica, aproape Barbu Vacarescu, **690 €;** ☎0724.242.001 fronea_elena@yahoo.com

95. **LACUL TEI,** Bucuresti, S.U. 150 mp, spatiu comercial, spatiu comercial de inchiriat situat pe Bd. Lacul Tei, suprafata utila 150 mp, vitrina 11 ml cu geam termopan,grup sanitar, acces aprovizionare, amplasat pe coltul blocului.Trafic pietonal intens, **2.850 €;** ☎0744.100.201

96. **LACUL TEI,** Vidin, S.U. 30 mp, spatiu comercial, spatiu, pretabil orice activitate, ☎0754.689.463

97. **MAGHERU,** Mc Donalds, S.U. 36 mp, spatiu birouri, birou de inchiriat in suprafata de 36 mp situat central, etaj 2 toate utilitatile. Spatiul este cu vedere stradala, **400 €;** ☎0773.985.157 marian@bucurestispatiicomerciale.ro

98. **MAICA DOMNULUI,** S.U. 200 mp, spatiu comercial, inchiriez parter la curte, impartit pentru orice domeniu, zona Alexandru cel Bun, **1.100 €;** ☎0761.847.878/ 0773.805.117

99. **MARGEANULUI,** S.U. 75 mp, spatiu comercial, stradal, parter 25 mp, subsol 25 mp, et. 1, 25 mp, intrare din strada, grup sanitar, apa, gaze, curent, pretabil orice activitate, trafic auto/pietonal intens, pret usor neg. Rog si ofer seriozitate. Agentie. **750 €/;** ☎0737.481.773 euro.c.imobiliare@gmail.com

100. **METALURGIEI,** Bucuresti, S.U. 2250 mp, spatiu depozitare, proprietar inchiriez hala metalica si birouri 2010 stradal blv Metalurgiei (77) A functionat service auto si birou constatare. Se pot pastra echipamente service. +400mp cort +3500mp curte, **5 €;** ☎0731.794.852 vlad.micsunescu@gmail.com

101. **MIHAI BRAVU** 12- Obor, S.U. 46 mp, spatiu complet dotat pet-shop sau vand convenabil mobilier nou de interior farmacie, rafturi, boiler, cada pentru tuns si spalat caini. ☎0722.317.132

102. **MILITARI,** in intersectia Lujerului, chiar langa statia de metrou Lujerului vis a vis de Cora, langa hotel Syr, S.U. 80 mp, spatiu comercial, cladire cu super vad, vezi poza pe cladire Kurtmann, et. 3, pretabil si pt. birouri, (etc), ☎0722.303.759 dinuneluioan@yahoo.com

103. **MILITARI,** Iuliu Maniu, Piata Veteranilor, S.U. 27 mp, spatiu comercial, spatiu stradal, situat in Piata Veteranilor, 27 mp, vitrina de 8 ml, ideal afacere, vad comercial intens. cladire noua din sticla. Utilitati separate. curent trifazic, apa, canalizare, **1.300 €;** ☎0731.301.900 cristian.grigore@reian.ro

104. **MILITARI,** Iuliu Maniu, Piata Veteranilor, S.U. 30 mp, spatiu comercial, spatiu stradal, vitrina de 4 ml, ideal afacere, vad comercial intens. Utilitati separate. curent trifazic, apa, canalizare **1.300 €;** ☎0731.301.900 cristian.grigore@reian.ro

105. **MOSILOR,** S.U. 240 mp, spatiu birouri, spatiu in vila arhitectonica complet renovata, suprafata utila 245 mp, 2 bai, spatii depozitare, bucatarie, superb, luminos, balcon, 5 aparate aer conditionat, generator; paza non-stop; videointerfon, **1.300 €/;** ☎0756.256.934 andreeaimobiliare@yahoo.com

106. **MOSILOR,** intersectie cu Eminescu, S.U. 400 mp, spatiu comercial, Spatiu com., 400 mp, 200 demisol, 200 parter, toate utilitatile, vad si vizibilitate foarte buna, constructie noua, nearmenajat. 4.500 € + tva. **5.400 €;** ☎0744.492.872 seba_iancu@yahoo.com

107. **MOSILOR,** 205, S.U. 100 mp, spatiu stradal, grup sanitar, renovat; ☎0722.237.156

108. **MOSILOR,** Calea, S.U. 12 mp, spatiu comercial, Inchiriez spatiu comercial, nr. 241, vad comercial, pretabil pt orice. **440 €;** ☎0723.257.607

109. **MOSILOR,** Calea, S.U. 90 mp, spatiu comercial, proprietar, inchiriez spatiu comercial, parter de bloc. Curent trifazic, vitrina 8 ml, compartimentare flexibila, an constructie 1985. Pret negociabil **1.800 €;** ☎0733.630.387/ 0721.552.611 georgeta@mgds.ro

110. **MUNCII PIATA, S.U. 283 mp, spatiu comercial, inchiriez sau vand spatiu comercial; ☎0767.517.981/ 0767.517.982**

111. **MUNCII PIATA,** S.U. 17 mp, Mihai Bravu, spatiu stradal, vad bun; ☎0722.884.867

112. **MUNCII PIATA,** Mihai Bravu, S.U. 240 mp, spatiu comercial, spatiu comercial prin destinatie parter de bloc, vitrina 13ml pe 2 laturi, vad comercial, trafic pietonal, metrou, ideal bnaormerie, tubulatura existenta, magazin, camera frigorifica, 2 cai acces, etc. **2.400 €;** ☎0785.232.323 office@euroinvest.ro

113. **MUNCII,** Gh. Petrascu, S.U. 125 mp, proprietar, et. 1, stradal, trafic intens pietonal si auto, **1.100 €/;** ☎0731.493.915

114. **NERVA TRAIAN,** sector 3, compus din doua cabinete stomatologice sau orice alta utilizare, sala de asteptare si receptie, baie, bucatarie si camera tehnica de sterilizare, 75 mp **1.050 €;** ☎0720.003.000 claudiu.craciunica@gmail.com

115. **NICOLAE BALCESCU** bd., nr. 24, sector 1 Bucuresti, S.U. 44 mp, spatiu comercial, vitrina 3 m, suprafata 22 mp parter + 22 mp subsol, proprietar persoana fizica chirie 2000 euro/ luna nu include tva. Conditii de inchiriere garantie chiria pe 3 luni **1.800 €;** ☎0787.646.771 radumaster@gmail.com

116. **NICOLAE CARAMFIL,** S.U. 125 mp, spatiu birouri, intrarea Scoala Herastrau, imobil birouri P+3E, openspace sau compartimentat, etaj intreg, centrala, ac, in apropiere de metrou Aurel Vlaicu, proprietar, **9 €;** ☎0733.558.800 liliana.chiracu@hotellevor.com

117. **NICOLAE CARAMFIL,** nr. 32, S.U. 155 mp, spatiu comercial, spatiu comercial, pret pe mp: **22 €/;** ☎0722.547.414

118. **NICOLAE TITULESCU,** sos., nr. 73-79, sector 1, Bucuresti, S.U. 80 mp, spatiu comercial, spatiu comercial cu o deschidere de 10 ml. Spatiul dispune de :2 cai de acces, curent trifazic, tamplarie PVC cu geam termopan, grup sanitar, gresie, faianta, tavan fals, sp, ☎0722.316.881/ 0722.232.014 mobittex@yahoo.com

120. **OBOR,** S.U. 35 mp, spatiu birouri, birou mobilat. Gratuitati: oficiu, protocol, parcare, pret/mp **7 €;** ☎0745.051.201

119. **OBOR PIATA, S.U. MP, ZONA, FIRMA INCHIRIAZA SPATII COMERCIALE, SUPRAFETE INTRE 5-9 MP. PRET MP 30 €; ☎0722.290.921**

121. **OBOR,** S.U. 60 mp, spatiu comercial, spatiu comercial stradal situat pe strada Chiristigiilor nr. 4 (Piata Obor), trafic pietonal intens, Suprafata: 60 mp, Vitrina: 5 ml, 2 intrari + acces secundar. Informatii pe www.rouman.estate **850 €;** ☎0727.899.929 office@rouman.estate

122. **OBOR,** Mosilor, S.U. 100 mp, spatiu birouri, spatiu birou la 5 minute de metrou, et. 1, imobil nou de birouri, avand finisaje de calitate, centrala proprie, paza, monitorizare, 2 locuri de parcare, mentenanta 2 €. **9 €;** ☎021.324.23.69/ 0723.348.535 contact@siriusimobiliare.ro

123. **OLTENITEI SOSEA,** Sector 4, S.U. 10 mp, cedez magazin cu vad, apropiere metrou, stradal, multiple imbunatatiri, **250 €;** ☎0729.011.121

124. **OTOPENI** S.U. 2000 mp, garaje-park, in curs de amenajare, inchiriez teren pretabil activitati multiple, 1000-2000 mp **500 €;** ☎0724.360.938

125. **PANDURI** S.U. 12 mp, spatiu comercial, spatiu comercial, toate utilitatile, chirie **650 €/;** ☎0744.640.640

126. **PANTELIMON** S.U. 30 mp, spatiu depozitare, Republica spatii depozitare 30 mp, 50 mp, 90 mp, 200 mp, 800 mp, 1.200 mp, DN 3 spatiu depozitare 800 mp, Cartier 23 August spatiu depozitare 800 mp; ☎0722.547.414

127. **PANTELIMON** -Morarilor, S.U. 15 mp, punct sanitar in incinta, contorizare separata, vad format, prestatii servicii, croitorie; ☎0733.654.341

128. **PANTELIMON** DN3, stradal, S.U. 800 mp, spatiu depozitare, hala noua constructie 2011, inaltime 8 m, toate facilitatile, parcare, acces Tir, **2.500 €;** ☎0724.226.342/ 021.312.59.99/ 0722.633.409 cristian@k-imobiliare.ro www.k-imobiliare.ro

129. **PANTELIMON SOSEAUA nr. 247, bl. 54, Sector 2, zona Piata Delfinului, S.U. 650 mp, inchiriez spatiu comercial mezanin, 4.000 euro fara tva negociabil; ☎0723.290.582**

130. **PANTELIMON SOSEAUA,** S.U. 25 mp, spatiu comercial, inchiriez spatiu 2 camere, renovate recent, termopan, alarma, aer conditionat, grup sanitar, acces stradal, utilitatile incluse, **1.800 L;** ☎0736.429.472

131. **PANTELIMON,** Mega Mall, S.U. 40 mp, spatiu comercial, spatiu comercial la sosea, vad excelent, chiar in statiile de tramvai si autobuz, renovat 2016, rulouri geamuri, clima, baie, bucatarie, sala vanzari, ideal compartimentat, **600 €;** ☎0726.116.356 armand@arcris.ro

132. **PANTELIMON,** vis-a-vis de Selgros, S.U. 900 mp, spatiu depozitare, showroom, birouri si depozit, constructie 2006, spatiu de depozitare 630 mp (6 m inaltime), birouri 270 mp (showroom, 7 birouri, 3 grupuri sanitare si spatiu tehnic), **3.500 €;** ☎0722.291.275 vstoica@xnet.ro

133. **PIPERA,** S.U. 60 mp, spatiu birouri, la etaj spatiu birou sau rezidential, renovat, toate utilitatile, 3 camere, grup sanitar, **350 €;** ☎0744.532.417 marianmuha@yahoo.com

134. **POD CONSTANTA** zona, S.U. 1000 mp, spatiu industrial, inchiriez service auto complet utilat. Cabina vopsit, 3 elevatoare, 18 puncte de lucru; ☎0722.286.179 aviacar1@yahoo.com

135. **POLITEHNICA** -Faberom (Apaca) S.U. 42 mp, spatiu comercial, ofer spre inchiriere 2 spatii comerciale de 36 mp si 42 mp. ☎0736.472.841

136. **POLONA STR.,** Piata Romana, Bucuresti, S.U. 125 mp, spatiu birouri, spatiu de birouri pe strada Polona, cladirea Polona Business Center, la 300 de metri de Sos. Stefan cel Mare. Design atractiv, finisat, sistem modern de telecomunica?lii, 13,5 €/mp, ☎0752.272.007 imr@secure-management.eu

137. **POLONA,** Str., Piata Romana, Bucuresti S.U. 73 mp, spatiu birouri, spatiu de birouri, cladirea Polona Business Center, spatiu amenajat, la 300 de metri de Sos. Stefan cel Mare. Design atractiv, finisat, sistem modern de telecomunicatii. **14 €/;** ☎0752.272.007 imr@secure-management.eu

138. **POPEST LEORDENI,** S.U. 1330 mp, spatiu industrial, teren, 10 m centura Buc, betonat, imprejmuit, iluminat, apa, curent, gr. sanitar, birou 24 mp, pretabil: dezmembrari auto, service auto, vopsitorie, depozit materiale, parc auto, org santier, cazare muncitori **600 €;** ☎0729.737.619

139. **POPESTI LEORDENI,** Drumul Fermei, S.U. 120 mp, spatiu comercial, spatiu comercial, stradal, suprafata utila 120 mp, open space, constructie noua, pe strada Drumul Fermei. Conditii: 1 luna + 1 luna garantie, **850 €;** ☎0734.063.444

140. **PRIMAVERII,** Jean Monnet, S.U. 160 mp, spatiu birouri, 4 camere, liber parterul si etajul 1, dintr-un imobil de 5 nivele. Situat pe str langa liceu, stradal, finisaje superioare, suprafata de 160 mp. Vecinatati: Dorobanti, Floreasca, Aviatorilor, **1.600 €/;** ☎0752.289.029/ 0752.289.028 office@espaco.ro

141. **RAHOVA** -Sebastian, S.U. 110 mp, stradal, vitrina 9 m, utilitati separate, cladire noua, ideal farmacie, cabinet stomatologic, notariat, coafor, etc, **1.200 €;** ☎0744.840.732

142. **RAHOVA,** Chirigiu, Viilor, S.U. 300 mp, spatiu comercial, spatiu comercial cu vad creat, zona pietonala si auto, trafic intens, vitrina stradala, acces rapid, posibilitate parcare **3.600 €/;** ☎0752.289.029

143. **RAHOVA,** Margeanului, S.U. 80 mp, spatiu comercial, 11 m vitrina mare. Vad pietonal si auto intens, aproape de statia de autobuz, dispune de 2 bai, spatiu office, si toate imbunatatirile, gresie, faianta, termopan, usa metalica, **1.000 €;** ☎0752.289.029

144. **RAHOVEI CALEA** nr. 255, sector 5, S.U. 180 mp, spatiu comercial, spatiu comercial stradal la parter in cladire P+1 pe Calea Rahovei la 150 m fata de Liberty Mall, grup sanitar, curent 380V, centrala proprie, 3 intrari, vitrina 16 m, eliberabil din noiembrie, **2.200 €/;** ☎0724.721.015/ 0765.533.962 sandu.raducu@yahoo.com

145. **REPUBLICA,** S.U. 350 mp, spatiu depozitare, spatiu parter, inaltime 4m, constructie zidatie, spatiu pretabil productie, ateliere tamplarie, depozitare, acces tir, auto, aproape de metrou, mijloace transport, iluminat natural. **1.200 €;** ☎0724.485.211/ 0732.366.831 lcluminita7@gmail.com

146. **SALA PALATULUI,** str. Luterana, S.U. 70 mp, spatiu birouri, dec., situat la etajul 1/5, compus din 3 camere + antreu, 1 baie, bucatarie utilata, debara. Apartamentul este proaspat renovat, are aer conditionat in 2 camere, **490 €;** ☎0723.442.571 ilinca_tempeanu@yahoo.com

147. **SALAJAN,** Piata, S.U. 70 mp, spatiu comercial, inchiriez spatiu comercial, utilitati, centrala proprie, 380v, apa, curat, vad comercial. ☎0723.691.540

148. **SECTOR 2,** S.U. 90 mp, inchiriez spatiu, imbunatatiri+utilitati; ☎0720.304.444

149. **SECTOR 3,** S.U. 60 mp, spatiu comercial, spatiu comercial, la parter, salon restaurant la cheie (10 mese, 50 sacune, bar utilat complet, bucatarie utilata, doua grupuri sanitare) in suprafata de 60 mp, capacitate salon 50 persoane, **1.800 €;** ☎0726.287.781 office_total@yahoo.com

150. **SECTOR 3,** Str. Nicolae Rosu nr. 24, S.U. 100 mp, spatiu comercial, spatiu open space, **8 €;** ☎0722.547.414

151. **SECTOR 6** - Autostrada Bucuresti- Pitesti S.U. 41 mp, spatiu comercial, spatiu, s.u . 41/200 mp, cu/fara camera frigorifica -18/+7grade, grup sanitar individual, rampa descarcare, parcare proprie, paza umana, acces din B-dul Iuliu Maniu. Preturi de la 1500 euro/2500 euro; **1.500 €/;** ☎0735.518.134/ 021.318.45.17 newstars.halemilitari@gmail.com

152. **SECTOR 6, bd. Timisoara,** S.U. 50 mp, an constr. 1986, parter, semidec., pentru salon coafura, manichiura sau birouri diverse, pret discutabil, **390 €;** ☎0723.190.262

153. **SFANTUL STEFAN** 13, sector 2, S.U. 180 mp, spatiu comercial, proprietar persoana juridica fara TVA, subsol in cartier select, renovat recent, fara probleme ISU, autorizatii, ac, grupuri sanitare, vestiar, instalatii ultima generatie, antifonat orice activitat **1.800 €/;** ☎0722.881.071

154. **SPATIU S.U. 100 mp, comercial dotat cu utilaje profesionale pizza - patiserie (cuptor lemne) 1.500 euro inclusiv tva; ☎0761.848.214**

155. **SPATIU** S.U. 150 mp, comercial inchiriez sau vand, fost restaurant; ☎0724.501.929

156. **SPATIU** complet utilat pentru atelier reparatii croitorie; ☎0799.941.956

157. **SPATIU S.U. 80 mp, spatiu comercial, langa Piata Obor, desch. la strada, 19 E/mp; ☎0722.290.921**

158. **STEFAN CEL MARE** metrou, Bucuresti, S.U. 1300 mp, spatiu birouri, cladire birouri DS+P+4Etaje. Suprafata minima de inchiriat 100 mp. Distanta de la gura de metrou Stefan cel Mare 100 m. Pret 10 E. Service charge=1,5 E. Contorizare separata. Sisteme integrate **10 €;** ☎0722.826.263/ 0724.884.323 birouri.stefancelmare@gmail.com

159. **STEFAN CEL MARE** Spitalul Colentina S.U. 113 mp, spatiu birouri, spatiu de birouri 3 camere, amplasat la et 2/3 intr-un imobil exclusiv pentru birouri, finisat complet, bucatarie mobilata si utilata, centrala proprie, paza, administrare, acces facil **725 €/;** ☎021.324.23.69/ 0723.348.535 contact@siriusimobiliare.ro

160. **STEFAN CEL MARE,** S.U. 834 mp, spatiu birouri, cladire de birouri, se pot inchiria si suprafete mai mici, pretul este de 7 € mp +tva vecinatati: Eminescu, Dacia, Piata Romana, Victoriei, Mosilor, Obor, Universitate, Unirii, ☎0753.451.953

161. **STEFAN CEL MARE,** nr. 15, Sector 2, Bucuresti S.U. 100 mp, spatiu comercial, 100 mp parter open space + 30 mp subsol, vitrina: 17 m, 2 accese secundare, 2 grupuri sanitare, incalzire prin pardoseala, AC, trafic intens. Informatii pe www.rouman.estate **2.600 €;** ☎0727.899.929 office@rouman.estate

162. **TARGU NEAMT,** S.U. 1100 mp, spatiu comercial, va propunem spre inchiriere un spatiu comercial P+1E, suprafata teren 831 mp, acces secundar marfa, dispune de 20 locuri de parcare. **6.000 €;** ☎0720.583.755

163. **THEODOR PALLADY,** S.U. 130 mp, spatiu birouri, spatiu de birouri la etajul 2, amenajat excelent, chicineta, grup sanitar, aer conditionat, centrala termica proprie, **850 €;** ☎0724.226.342/ 021.312.59.99 cristian@k-imobiliare.ro

164. **TIMPURI NOI,** S.U. 133 mp, spatiu comercial, spatiu comercial vis-a-vis de Piata Timpuri Noi, fosta banca Raiffeisen, cu deschidere la sosea. Adresa exacta: Calea Vacaresti, nr. 220, bl. 69, parter. **3.500 €;** ☎0724.516.383 dinis_adrian@yahoo.com

165. **TINERETULUI,** stradal pe Calea Vacaresti, S.U. 79 mp, spatiu comercial, in bloc cu 8 et, vitrina 3ml, 2 intrari,1 in fata si 1 in spate, amenajat in luna aprilie, gresie, corpuri de iluminat, ac, CCTV, curent trifazic, grup sanitar cu dus, **700 €;** ☎0756.043.549 alex@guntech.ro

166. **TITAN PIATA,** Nicolae Grigorescu, S.U. 165 mp, spatiu comercial, direct proprietar, 165 mp/5e S+P+2 ET, 6 locuri parcare, sup. totala 720 mp, se inchiriaza si per etaj spatiu open-space compartimentare la cerere cladire noua 2016, **5 €;** ☎0724.371.155 caraselrazvan@gmail.com

167. **TITAN,** sect. 3, Bucuresti, Pod IOR, S.U. 86 mp, spatiu birouri, particular, inchiriez spatiu 86 m2 in zona Titan, Pod IOR cu deschidere 14,5 m la strada. Spatiul este liber si are toate dotarile necesare. 450 €/ luna. **450 €;** ☎0722.707.555

168. **TRAPEZULUI, sector 3, S.U. 150 mp, spatiu comercial, inchiriez spatiu comercial, ☎0724.014.241**

169. **ULTRACENTRAL,** S.U. 165 mp, spatiu comercial, spatiu commercial stradal zona magazine Cocor, pretabil orice activitate, vitrine mari, pret 290 euro/mp/luna, posibilitati parcare. E-mail: ☎ aecbcoposu@yahoo.com

170. **UNIREA** S.U. 150 mp, spatiu birouri, cladire a, ultracentral, 3 camere (50 mp, 20 mp, 21 mp), hol 20 mp, bucatarie complet utilata 10 mp, 3 bai, 1 balcon, renovat, usi lemn, parchet, termopan, aer conditionat, bloc 2004, 2 lifturi, receptie, **1.100 €/;** ☎0732.131.564/ 0732.131.556 cristimirica@yahoo.com

171. **UNIRII PIATA** S.U. 90 mp, spatiu birouri, spatiu birouri 90 mp, etaj 4/7, vedere spate, situat in cladirea Sitraco Center. Spatiul este compartimentat in 3 camere, secretariat, grup sanitar si chicineta proprie **850 €/;** ☎0721.789.244

172. **UNIRII PIATA,** S.U. 168 mp, spatiu birouri, etaj 2, situat in cladirea de birouri Sitraco Center **2.100 €/;** ☎0721.789.244

## Imobiliare închirieri REGIM HOTELIER, CASE VACANŢĂ

173. **UNIRII, S.U. 200 mp, spatiu numai pentru productie alimentara. Toate utilitatile (gaze, trifazic). Aviz sanitar asigurat; ☎0723.576.677**

174. **UNIRII,** S.U. 132 mp, spatiu birouri, suprafata 130 mp utili, plus 18 mp balcon, un living superb cu semineu, parchet lemn masiv, termoane, lavabila, bucatarie mobilata, 2 bai, etaj 5, nemobilat, balcon, camere mari, inalte si luminoase, **750 €;** ☎0756.256.934 andreeaimobiliare@yahoo.com

175. **UNIRII,** 1 min. metrou, S.U. 200 mp, spatiu birouri, proprietar, et. 1 in suprafata de 250 mp si terasa, open space, 4 grupuri sanitare, lift, lux, toate taxele incluse, **3.000 €;** ☎0742.170.764 sport_3000_grup@yahoo.com

176. **UNIRII,** Nerva Traian S.U. 150 mp, spatiu birouri, apartament 4-camere, stradal, bucatarie mobilata, 2 bai, parchet lemn masiv, camere mari si luminoase; living 50 mp, terasa 20 mp, **750 €;** ☎0756.256.934 andreeaimobiliare@yahoo.com

177. **UNIVERSITATE, spatiu in supr. de 300 mp, inchiriez; 6.000 €; ☎0722.531.368**

178. **VACARESTI CALEA,** Nr. 300, spatiu comercial, 40 mp, stradal, amenajat; ☎0722.966.041/ 031.803.40.80

179. **VATRA LUMINOASA,** S.U. 12 mp, spatiu comercial, spatiu stradal, amenajat, utilat, apa, curent, toaleta, aer cond., **250 €;** ☎0722.734.258

180. **VICTORIEI PIATA,** Banu Manta, castel, primarie, sector 1, S.U. 150 mp, spatiu comercial, proprietar, inchiriez cofetarie / cafenea dispusa pe 2 niveluri spatiul are 110 mp dispusi 60 mp la parter si 50 mp la demisol plus 40 mp terasa amenajata, 3 usi acces din strada, **1.550 €;** ☎0731.545.586 PiataVictoriei@Gmail.com

181. **VICTORIEI PIATA,** Buzesti, S.U. 112 mp, spatiu birouri, spatiu comercial, et.1, 2 camere, dintre care una de cca 60 mp, receptie, baie, bucatarie, hol. Pretabil diverse activitati. Vecinatati: Gara de Nord, Banu Manta, Alexandru Ioan Cuza, Buzesti, Victoriei. **900 €;** ☎0752.289.028 office@espaco.ro

182. **VICTORIEI PIATA,** Ion Mihalache, S.U. 150 mp, spatiu comercial, P+2, 55 mp/nivel, open space, 160 mp, pretabil orice tip de afacere etc. Statie RATB in fata spatiului. Detine centrala termica, curent trifazic etc. Vecinatati Victoriei, Banu Manta, Felix, Titulescu, **2.500 €/;** ☎0752.289.028 office@espaco.ro

183. **VICTORIEI,** Aviatorilor, Sos. Kiseleff, S.U. 150 mp, spatiu birouri, spatii de birouri cu suprafete intre 100 si 250 mp, imobil constructie 2010, 3 locuri parcare in subteran. Comision 0%, **1.350 €;** ☎0726.077.077 office@zoomcity.ro

184. **VICTORIEI,** Gara de Nord, S.U. 80 mp, spatiu birouri, apartament 3 camere dec., 80 mp, destinat birou. Se inchiriaza gol. Centrala proprie, parchet lemn masiv. Este situat in vila la parter la bulevard. Pret 400 euro/ luna. Agentie, **400 €;** ☎0723.762.355/ 0723.762.355 investimobiliare76@yahoo.com

185. **VITAN** S.U. 44 mp, spatiu comercial, Mall, stradal, intrare stradala, vad comercial, amenajat, gresie, faianta, parchet, termopan, AC, pretabil birouri contabilitate, magazin, salon infrumusetare, farmacie, agentie pariuri, showroom, apropiere, Unirii, Nerva Traian, **750 €/;** ☎0744.516.515/ 021.322.31.31 uniri@excesimobiliare.ro www.excesimobiliare.ro

186. **VITAN CALEA** Mall destinatie], optim compartimentat, intrare si vedere stradala, garsoniera transformata in 2 camere situata intr-un bloc la parter, 42 mp, finisaje noi, partial mobilata si utilata, **750 €;** ☎0786.339.583 nyky.imobiliare@gmail.com

## Regim hotelier, case vacanţă

1. **1 MAI,** Unirii, Alba Iulia, Tineretului, Bd. Unirii, Nerva Traian, Calarasi, Mircea Voda, Decebal, Cantemir, O. Goga, garsoniere si apartamente cu 2 si 3 camere mobilate si utilate lux, loc parcare, wi-fi; ☎0722.176.670

**2. 13 SEPTEMBRIE, regim hotelier. Garsoniera lux, pentru pretentiosi. Atmosfera intima, lenjerie pat, prosoape curate, igenizare dupa fiecare client. Discretie, locatie exclusivista. Nu acceptam escorte, 3 ore 100 L, 24 ore 200 L, 100 L; ☎0732.030.010**

**3. 13 SEPTEMBRIE, Sebastian, inch. gars. regim hotelier, super amenajata, 50 Lei-3/4 ore, 100 lei/24 ore, 75 lei/noapte; ☎0722.511.838/ 0762.639.391**

**4. 13 SEPTEMBRIE, Studio Bijou nr. 1 in Bucuresti, regim hotelier, adresat clientilor pretentiosi. Stradal, langa Mall Liberty Center, parcare, ac, lcd, minibar, wi-fi, expresor. Preturi discutabile pt. perioade lungi, 100 L/; ☎0723.200.207 www.bucharest-studio-bijou.com**

5. **ALBA IULIA** Rond, Bd. Decebal, Bd. Unirii, apartamente de lux, situate stradal, renovate, utilate complet, foarte curate. Wi-fi. Preturi in functie de numarul de zile, pentru 2-3 ore, incepand de la, **100 L/;** ☎0720.877.924 office@residence-accommodation.ro www.residence-accommodation.ro

6. **ALBA IULIA** chiar in rond, et. 6, lenjerie si prosope curate, seriozitate, portar, fara escorte, pentru perioade lungi pretul se discuta, minimul 2 zile, Studio Rond FB, se emite bon fiscal sau factura, **30 €/;** ☎0744.866.531 razvanconstantin.ioan@gmail.com

**7. ALBA IULIA, Burebista, Decebal, Calea Calarasi, Unirii, Mall Vitan, garsoniere, apartamente stradale, mobilate si utilate modern, lux, internet. Preturi in functie de perioada de sedere, incepand de la, 100 L/; ☎0721.985.424**

8. **ALBA IULIA, Decebal, Unirii, cazare in regim hotelier, apartamente de lux, situate stradal, renovate, utilate complet, foarte curate, Wi-Fi. Preturi in functie de numarul de zile, pentru 2-3 ore incepand de la 100 L; ☎0720.877.924**

9. **ALBA IULIA,** rond si Unirii, central, garsoniere si apartamente de 2 si trei camere complet utilate, conditii de lux, curatenie, discretie, locuri parcare, servicii ireprosabile, 3-4 ore incepand de la, **80 L/;** ☎0744.372.439/ 0773.886.826 nistor_house@yahoo.com

10. **ALBA IULIA,** Rond, Bd. Decebal, Bd. Unirii, apartamente de lux, situate stradal, renovate, utilate complet, foarte curate. Wi-fi. Preturi in functie de numarul de zile, pentru 2-3 ore, incepand de la **100 L/;** ☎0720.877.924 office@residence-accommodation.ro www.residence-accommodation.ro

11. **ALBA IULIA,** Rond, Unirii, Dorobanti, Magheru, Romana, Mall Vitan, garsoniere, apartamente, stradale, mobilate modern, utilate, tv, ac, wi-fi, masina de sp. Seriozitate, curatenie, parcare, metrou. Termen scurt sau lung. 100 L/ zi, 70 L/ 3 ore, **70 L;** ☎0763.359.060/ 0742.503.161

12. **ALBA IULIA,** Unirii Decebal, Dorobanti, Magheru, Romana, garsoniere, apartmente stradale, mobilate modern, utilate, int. wifi, tv, msina de spalat. Curatenie, seriozitate, parcare, metrou. Termen scurt sau perioade lungi. Garsoniera 70L, **70 L;** ☎0763.359.060/ 0742.503.161

13. **AMZEI,** Romana, Victoriei, Magheru, ap. 2 cam. ultracentral lux, bucatarie utilata, pat matrimonial, canapea extensibila, capacitate 4 persoane, lenjerii, prosoape, consumabile, tv, wi-fi, detalii la tel., **160 L;** ☎0763.804.588/ 0765.730.750 alessialuana@yahoo.com

14. **APARTAMENTE** de 5 stele garsoniere si apartamente utilate si igienizate zona piata Alba Iulia, bulevardul Unirii, piata Unirii. Inchiriem si 2-3 orepreturi incepand de la 100 lei. **100 L;** ☎0730.950.950

15. **APARTAMENTE,** studiouri, inchiriem in regim hotelier, stradale, rond Alba Iulia, Decebal, dotate si utilate complet pe gustul domnilor si doamnelor pretentiosi, preturile inccep de la 120 lei, 100 de lei 2/3h, 24/24, **100 L;** ☎0769.886.046

16. **BATISTEI,** Universitate, Unirii, garsoniera, apartamente, utilate si mobilate modern, preturi incepand de la 20 euro in functie de perioada **20 €;** ☎0760.045.394/ 0726.173.443

17. **BERCENI,** Giurgiului (Dedeman), bloc 2014, garsoniera mobilata, 100 L/ 24 h, 70 L/12 h, 50 L/ 3 ore+ 1 gratis; ☎0722.772.645

18. **BERCENI,** Tineretului, Titan. Garsoniera regim hotelier in zona Berceni, Tineretului, Titan, complet mobilata si utilata modern aproape de mijloace de transport in comun, pret 50lei/3ore, 80lei/noapte, 100lei/zi, **50 L;** ☎0765.934.655

19. **BERCENI,** Piata Progresul, garsoniera regim hotelier, zona linistita, seriozitate, discretie, curatenie, ambient rafinat, loc de parcare, ac, tv, mini bar etc. Pret intre 60-150 L in functie de intervalul stat, **60 L/;** ☎0724.224.261/ 0723.936.712 garsonieraregimhotelier@yahoo.com

20. **CANTEMIR,** Unirii Splai, Tineretului, Lujerului, Cora, garsoniere, apartamente mobilate modern, wi-fi, tv, mas. de spalat, ac, curatenie, parcare, aproape metrou; ☎0736.593.918

21. **CAROL** 1, Bd., cu Mosilor, Cocheta garsobiera situata in apropiere de Rosetti, Unirii, Armeneasca si Mosilor, mobilata modern complet, Tv, Ac, Wi-Fi, balcon la 99 ron, 24h, 65ron, 2-3h. **65 L;** ☎0763.070.180

22. **CAROL I BULEVARD,** garsoniera, renovata, lenjerie si prosoape curate, TV, Wi-Fi, utilata, chiar la bulevard cu vedere pe fata. Aproape de Centrul Vechi si Unirii, 22 euro pt 24h, 15 euro la 2-3h, **15 €;** ☎0763.070.180 cert81@yahoo.ro

23. **CAZARE** pensiune Otopeni, Fdrr Airport, la mica distanta de Aeroportul Otopeni, oferim cazare camera single, dubla sau pt. cateva ore, preturi incepand de la 70 lei-135 lei. Mobilata, utilata modern, tot confortul. **70 L;** ☎0744.315.560/ 0746.200.408 sales@pensiuneaeroport.ro

24. **CENTRAL,** apartamente 2, 3 camere, garsoniere lux, clasic in regim hotelier la preturi mici 2-3h gars. 70 L 24h130/120 apartamente 100 L 2-3h 150 24 180 200. Toate pozele sunt reale, **70 L/;** ☎0769.886.046

25. **CENTRAL,** apartamente si garsoniere de lux. Bulevardul Unirii, Decebal, Piata Alba Iulia, stradal, mobilate si utilate cu bun gust. In functie de perioada platita. Va asteptam. Preturi incepand de la, **150 L/;** ☎0746.115.454

26. **CENTRAL,** app. si gars. in regim hotelier. Rond Alba Iulia, Decebal, Unirii, Nerva Traian, curate stradale discrete, colet utilare si mobilate, locuri de parcare, accept si 2,3,4 h, plecand de, **60 L;**

27. **CENTRAL,** Unirii, Universitate, Romana, Piata Victoriei, inchiriem apartamente si garsoniere in regim hotelier, mob. si utilamte complet, modern si nou, gars. 25-35 E/zi, 2 cam.: 35-40 E/zi, 3 cam.: 40-50 E/zi. Nu acceptam salon, cateva ore 8-100 L, **25 €;** ☎0724.828.310 rezervari@regim-hotelier.com www.regim-hotelier.com

28. **CENTRU,** non stop, inchiriez garsoniere in zona de centru, 50 Lei/2 ore, iar pe zi in functie de durata, **50 L;** ☎0774.665.826

29. **CISMIGIU** rond Kogalniceanu, Casa Poporului, metrou, Spitalul Militar, apartament 2 camere (40 mp), la pret de garsoniera, aer conditionat, open space, liniste wi-fi, tot confortul, **110 L;** ☎0745.504.198/ 0733.969.200 rent_abil@yahoo.com

30. **COSTIN GEORGIAN,** Titan, garsoniera curata, langa statiile de autobuze si statia de metrou, regim hotelier 50 L 2-3 ore sau 100 L/ zi, **50 L/;** ☎0720.431.435/ 0769.732.368

31. **CRANGASI SOSEAUA,** statia lui 41, bloc nou reabilitat, stradal apartament complet utilat, remobilat in stil clasic, curat, discret - in regim hotelier, **30 €;** ☎0723.277.105/ 0786.123.333 markg_1945@yahoo.com

32. **DECEBAL,** Muncii, Mihai Bravu, garsoniera/ apartament utilate complet, mobilate modern, aer conditionat, foarte curat, discret, 70 L/ 3 ore, 100 L/ zi, nu accept escorte, **100 L/;** ☎0722.670.008

33. **DECEBAL,** Muncii, Mihai Bravu, garsoniera, apartament utilate complet, mobilate modern, aer conditionat, foarte curat, discret, 70 L/ 3 ore, 100 L/ zi, nu accept escorte, **70 L;** ☎0745.264.096

34. **DECEBAL,** Muncii, Mihai Bravu, garsoniera/ apartament utilate complet, mobilate modern, aer conditionat, foarte curat, discret, 70 L/ 3 ore, 100 L/ zi, nu accept escorte, **70 L/;** ☎0722.670.008

35. **DOROBANTI,** Calea, Perla, aer conditionat, wi-fi, tv, mobila moderna, pat matrimonial, canapele extensibile in living, masina de spalat, la 1 min. de Piata Victoriei, Guvernul Romanie, Floreasca, Perla, 2-4 ore/ 100 lei. ☎0729.623.589

36. **DRISTOR 2,** garsoniere in regim hotelier, gresie, faianta, modern mobilata, aer conditionat, 2-3 ore 50 lei, 24 ore 100 lei; ☎0765.967.056

37. **DRISTOR,** garsoniera complet utilata si mobilata lux, parter, aer conditionat, wi-fi, tv, frigider, stradal. Oferim

# AUTO, MOTO

12. **BUCURESTI,** toate sectoarele, cautam apartamente, garsoniere, case, vile, mobilate / nemobilate, indiferent de zona, urgente, avem clienti seriosi; ☎0721.864.861/ 0762.288.289/ 021.334.79.27 expocardinal@yahoo.com

13. **CAMERA** curte, grup sanitar separat (garsoniera) caut pentru familie cuplu. Ofer maxim 750 L. Seriozitate; ☎0787.578.125

14. **CAMERA** Tanara serioasa, curata, 37 ani, fire linistita, calma, nefumatoare, doresc sa inchiriez singura pe termen lung o camera intr-un apartament, garsoniera, mobilata si utilata. Fara ag. imobiliare. **400 L;** ☎0761.752.654 andellaspa@mail.com

15. **CASA** la curte sau depozit zona centrala sau semicentrala cu suprafata de minim 200 mp. ☎0762.641.033

16. **GARSONIERA** companie imobiliara cu sediul la Piata Romana dorim sa inchiriem gars. ap, 2, 3, 4, cam., mob. sau nemob. oferte numai din partea proprietarilor in zona centrala, fara comison de intermediere, rog seriozitate ☎0784.931.644/ 0720.533.650 teraimobiliare@yahoo.com

17. **GARSONIERA** Solicitari oferte de la proprietari. Ag Dhc Imob solicita de la prop gars /ap exclusivitati plata comis. avantajoasa. Ofertele insotite de poze si detalii le puteti trimite pe adresa de email **100 €/;** ☎0737.476.703 valentina_dhcimob@yahoo.com

18. **GARSONIERE** apartamente, case-vile, spatii comerciale, mobilate sau nemobilate, indiferent zona sau confort; ☎0730.761.666

19. **GARSONIERE** si apartamente mobilate si nemobilate, sectoarele 2-3 la pretul zonei. Oferim seriozitate si promptitudine, Va multumim ca ati ales serviciile noastre ☎0723.283.583/ 0724.089.767 tanasemihail2013@yahoo.com

20. **GARSONIERE,** apartamente, spatii comerciale, agentie imobiliara, inchiriem sau vindem garsoniere, apartamente, vile, case, terenuri, toate sectoarele; ☎0762.548.461 georobimobiliare@yahoo.com

21. **GARSONIERE,** inchiriez garsoniere, apartamente, case curte, vile, spatii; ☎0763.070.130/ 0747.953.488

22. **MIC spatiu la parter de bloc pentru atelier reparatii electrocasnice, prefer sectorul 4; ☎0726.269.995**

23. **ORICE** zona, Mondo Pro VIP agentie, solicitam garsoniere, apartamente la bloc sau vile; ☎0733.272.367

24. **PRAHOVA,** particular din Bucuresti, caut (urgent) garsoniera curata, utilata (aragaz, frigider, masina de spalat automata),mobilata (poate sa fie si modest mobilata) - fara ultimul etaj ☎0726.626.467 mircea_s@yahoo.com

25. **SECTOR 4** gars. in Piata Resita, Sos. Giurgiului; ☎0785.630.185

26. **SECTOR 5,** caut locuinta modesta de inchiriat. Plata se va face din fondurile Primariei sector 5, (DGAS). Urgent. Cristea Robert; ☎0720.980.949

27. **SECTORUL 2,** Agentia Nelbo intermediaza inchirieri, indiferent de pretentiile clientilor, comision minim. Asiguram precontract intocmit de jurist; ☎0766.400.300 neagut65@gmail.com

28. **UNIVERSITATE,** Romana, Victoriei, solicit ap. 2 camere sau garsoniere cu bucatarie mare, termen lung, cadru militar. Rog seriozitate. Fara intermediari, **220 €;** ☎0728.270.458

## 5 Auto, moto

### Autoturisme

1. **Audi A4** an 2012, 55597 km, diesel, 1968 cmc, inmatriculata B8 multitronic 8 trepte, tva deductibil, **19.800 €;** ☎0722.347.343 marius.vlad@hotmail.com

2. **BMW X3** an 2007, 118000 km, aspect impecabil, inscris sau nu in Romania, **10.000 €;** ☎0744.522.500

3. **Citroen C3** an 2003, 115000 km, diesel, 1398 cmc, inmatriculata hdi (diesel, consum oras 5,5/100 km), 115.000 km, al 2ilea proprietar, aer conditionat, 4 airbag. Pret negociabil. Detalii: **2.850 €;** ☎0722.932.732 eugenionescu89@yahoo.com

4. **Dacia 1310** an 2001, stare foarte buna, vizionari la adresa: Cernica - Balaceanca, Liliacului nr. 3, Ilfov, Neicu Grigore; **10.000 L;**

5. **Dacia Logan** an 2014, 17000 km, benzina, albastru, alarma senzori, inchizatoare automata, jante, cauciucuri noi, negociabil, **6.200 €;** ☎0723.315.950

6. **Dacia Logan** an 2007, 120000 km, MCV, 1.5 dci, 7 locuri, an de fabricatie decembrie 2007, gri metalizat, taxa platita. Arata si functioneaza foarte bine. Aer conditionat. Geamuri electrice. Servo-directie. Tapiteria nu prezinta urme de uzura, pret discutabil, **3.400 €;** ☎0728.512.357/ 0724.506.495

7. **Dacia Logan Van** an 2007, 87000 km, benzina, inmatriculata auto benzina 1,6, taxa auto platita si nerecuperata, alarma, inchidere centralizata, unic proprietar, ☎0723.268.651

8. **Dacia Solenza** an 2004, 163000 km, benzina, vand, motor 1,4, **3.000 L;** ☎0729.529.027

9. **Dacia Super Nova** an 2002, 95000 km, benzina, inmatriculata in circulatie, albastru catifea, cu acte. Discutabil, **4.000 L;** ☎0734.543.185

10. **Dacia Super Nova** 66000 km, 1400 cmc, tinuta in garaj, fara rugina, km reali, pretul discutabil la fata locului, **2.800 L;** ☎0722.650.153

11. **Fiat Doblo** an 2015, 49000 km, diesel, 1248 cmc, inmatriculata Maxi 1.3 Mjet,diesel, 90CP, 2 locuri+compartiment marfa, inmatriculat ian. 2015, tva deductibil, 49.000 km, garantie Fiat ian. 2017, taxa platita ok, consum 4.6%, abs, esp, airbag, urgent, usor discutabil, **9.900 €;** ☎0726.463.446

12. **Hyundai ix20** an 2012, 94000 km, benzina, 1396 cmc, inmatriculata gri metalizat, AC, IC, geamuri fumurii, RAR, anvelope noi, comenzi volan, stare impecabila, **5.900 €;** ☎0736.663.172

13. **Kia Cee'd** an 2008, 176000 km, diesel,neinmatriculata vand autoturism, carte service, import Germania, diesel 1,6, 120 CP, full, negociabil, **3.500 €;** ☎0768.019.397

14. **Kia Sportage** an 2005, 156000 km, diesel, inmatriculata perfecta stare, negociabil; ☎0744.246.365

15. **Mini** Seat etc. (www.masinide.blogspot.com) oferta exclusivista. Carte service tuv, km reali, pentru cunoscatori; ☎0772.103.123

16. **Opel Corsa** an 2003, 167500 km, benzina, 973 cmc, inmatriculata C 2003 gri metalizat 1.0 benzina, varianta echipare Njoy, (3 usi)Inmatriculata in Romania, **1.850 €;** ☎0728.820.132 gabriela_cioca@yahoo.com

17. **Renault** an 2013, 14000 km, benzina, 1200 cmc, Renault Expression, in garantie, stare perfecta, 5 locuri, 5 usi, media player, navigatie, 5 l/100 km, 5 viteze, discutabil, **7.500 €;** ☎0731.518.841

18. **RENAULT MEGANE** an 2006, 120000 km, benzina, 1600 cmc, inmatriculata full option-oglinzi, geamuri electrice, aer conditionat, alarma, jeante aluminiu, fara avarii, stare foarte buna. Unic proprietar, **3.100 €/;** ☎0723.330.800

19. **Rover** an 2011, 88600 km, diesel, Range Rover sport, full, neg., **32.000 €;** ☎0768.386.855

20. **Skoda Fabia** an 2010, 45000 km, rosie, **4.300 €;** ☎0720.998.671

21. **Trabant 601 an 1989, 2000 km, stare exceptionala, cu motor nou, baterie noua, ITP 2018, tapiteri impecabila, piese rezerva originale ☎021.331.28.43/ 0724.173.987**

22. **Volkswagen Caddy** an 2009, 200000 km, diesel, 1900 cmc, inmatriculata Caddy maxi 9 locuri, Esp, usi laterale pe ambele parti, Climatronic. Stare foarte buna, taxa nerecuperata. Anvelope iarna, vara, **8.500 €;** ☎0722.318.757 office@proline.ro

23. **Volkswagen Golf** an 2001, 140000 km, benzina, 1598 cmc, inmatriculata taxa platita si nerecuperata, Euro 4, stare foarte buna de functionare, inmatriculata, proprietar, ofer fiscal. Nu o vand fara radiere, **1.850 €;** ☎0726.731.851

### Motociclete, scutere, atv-uri

1. **Scuter Italjet ALT MODEL** an 2008, 20000 km, 400 cmc, vand scuter stare buna, sau schimb cu obiecte aur, **1.000 €;** ☎0764.180.758

### Camioane, autoutilitare

1. **AUTOCAMION pltaforma 7.5 t incarcare si macara portabila in spt. cabinei 3.5 t - in functiune, urgent, disc., 1.500 €; ☎0744.586.109**

2. **DUBA** cu frigorific original din fabricatie, Ford Transit fabricatie 2007; ☎0736.370.300

3. **PEUGEOT BOXER** capacitate 1.9, inmatriculata, stare buna, an 2001, 280000 km, **2.000 €;** ☎0745.057.107

### Piese, accesorii

1. **ANVELOPE,** 2 anvelope BWV 320 m, nediscutabil, pret/bucata **150 L/;** ☎0722.260.722

2. **CAUCIUCURI** SH 195/65/15 pentru Golf V Michelin + jante, Golf IV 4 buc Pirelli + jante, 225/65/17 pentru Jeep 4X4+ diverse marimi; ☎0723.789.616

3. **JANTE** de aliaj 16 inch pentru BMW seria 1-3, originale ,eventual schimb cu jante aliaj 16 inch pentru Opel astra J. ☎0766.403.326

4. **SET** roti Logan, anvelope iarna, 165/80/R14, Barum Polaris 2011, jante tabla R14, **760 L;** ☎0741.198.720

5. **VAND** tulumba - servofrana si grila fata partea dreapta pentru Peugeot 206, din 2005, **150 L;** ☎0729.215.023

### Cumpărări

1. **AABAABAA** Aabaabth Aabaabth Aablander Aacura Astra BMW, Cielo, Chevrolet, Dacia Logan, Duster, SupeRNova, Solenza, Sandero, Tico, Matiz, Opel, Renault, Jeep-uri 4x4 Skoda, VW, stare buna, accept si cu mici defecte, plata+ acte pe loc, accept si de la firme; ☎0721.309.765/ 0760.920.842

2. **AABAACAA** Aabaarth Aabbaaes Aaglaander achizitionez Audi Astra BMW Mercedes Matiz Opel Skoda VW 4x4 etc. Orice auto autoutilitara plata+acte pe loc, **100.000 €/;** ☎0765.119.407 eugenauto27@yahoo.ro

3. **ACCIDENTATE,** avariate, neaccidentate, ne/inmatriculate, cumpar orice masina, plata pe loc, asigur si radiere; ☎0764.546.660

4. **ACHIZITIONEZ** accept autoturisme, Logan, Solenza, Sandero, Dacia, Matiz, Tico, SuperNova, Skoda, Renault, Opel, Chevrolet etc., stare buna si mici defecte, ☎0721.309.765/ 0760.920.842

5. **AUTO** din 2005, cumparam cu plata actele pe loc, diverse marci Audi, BMW, Volkswagen, Mercedes, Dacia Logan, Duster, Ford, Chevrolet, Skoda, Opel, Renault, Jeep-uri 4x4, etc inmatriculate, cu taxa mediu achitata, **49.000 €;** ☎0748.654.649

6. **AUTO** indiferent de stare, orice marca, urgent, plata pe loc; ☎0767.305.046

7. **AUTO,** cumparam masina. Orice auto sau auto-utilitara (inclusiv gama de lux), de la persoana fizica sau firma un numar mai mic sau chiar flote de masini. Achizitionam orice marca- orice model, **10.000 €;** ☎0768.838.242 particular.cumpar@yahoo.com

8. **AUTO,** office cumpara, achizitioneaza orice autoturism, motocicleta si autoutilitara, fab. 2004-2016, cu taxa de mediu platita/ neplatita, motoare mari, evaluare corecta, ne ocupam de toate actele etc. **1 €;** ☎0722.409.422 autopipera@gmail.com www.auto-office.ro

9. **CUMPAR** auto an fabricatie 2007-2016, in stare buna de functionare, inmatriculate RO, evaluare corecta. Plata si actele pe loc. Rog seriozate. ☎0744.186.303

10. **CUMPAR auto, orice model, an fabricatie 2004 - 216, chiar si cu probleme (acte pierdute, sau datorii la financiar); ☎0761.993.091**

11. **CUMPAR** autoturisme care pot fi si avariate usor. Accept firme. Telefon; ☎0768.235.252

12. **DACIA, particular, cumpar Dacia Logan pentru folosinta proprie, kilometri reali, numai proprietar, avantajos, radiere. Seriozitate; ☎0723.665.757**

13. **Volkswagen Transporter** Cumpar Volkswagen T1 sau Volkswagen T2. Orice caroserie. Cu acte. ☎0742.290.643 matei.stoicescu@ymail.com

## 6 Modă, frumusețe

### Haine damă

1. **GEACA** marime 32-34 / XS, Utilizat, de blug imblanita Mango, marimea XS, nu are defecte. A fost purtata foarte putin, **60 L;** ☎0724.675.834

2. **JACHETA** marime 38-40 / M, Nou, biker de dama, model deosebit in stilul Asos, jacheta biker. Geaca este neagra, potrivita sezonului de toamna sau primavara. Este scurta in talie. Marimea M, Umar 42 cm, Bust 88 cm, Maneca 61 cm, lungime geaca 57 cm, **199 L;** ☎0748.854.888

3. **PALTON** Italy Moda, de dama, cambrat pe corp. Culoare gri, cu guler imblanit, detasabil, din stofa groasa si captusit, paltonul se inchide cu nasturi si cordon, are buzunare laterale, **189 L;** ☎0752.119.151

4. **ROCHIE** Nou, Fashion Power. Rochie mireasa Sirena cu maneci lungi. Orice marime la comanda; **2.900 L;** ☎0746.181.457

5. **ROCHIE** potrivita pt. sezonul rece, fiind in acelasi timp calduroasa si eleganta. Este realizata din material tricotat, verde cu negru, model incretit, foarte elastic. Pt. a vizualiza toate colectiile noastre va asteptam pe http://valyboiciuc.com/. Dimensiuni: marime universala, lungime roche 107 cm **50 L;** ☎0748.854.888

### Bijuterii

1. **BRATARA** Playfull Crystals placata cu aur de 18 K si incrustata cu faimoasele cristale Swarovski. Dimensiune bratara: Lungime 175 mm + 40 mm (rezerva) Pandantiv: 5 mm, **99 L;** ☎0757.412.566

2. **COLIER** statement alcatuit din zale metalice mari, aurii, tesute cu un snur textil colorat. Pe zale sunt prinse flori bogate in relief, margele si cateva cristale micute. Lungime colier: 50 cm, lungime lant additional: 7.5 cm, Latime zale: 1,5 cm, greutate aprox. 100 g, material: aliaj inoxidabil, nickel-free. Colierul prezinta 6 flori metalice si 3 flori din cristale, **55 L;** ☎0748.854.888

3. **COLIER** vesel, realizat din aliaj metalic inoxidabil auriu. Acest colier este alcatuit din flori albe si roz pal din cristale acrilice, si frunze aurii, prinse de un lant ajustabil. Este disponibil pe crem si roz. Lungime: 45 cm + 5 cm. Dimensiuni parte cu flori: 14 cm x 6,5 cm, **25 L;** ☎0748.854.888

4. **SET** cristale si perle model strugure, foarte bogat in perle albe **75 L;** ☎0745.030.028

### Accesorii diverse

1. **BLANURI** maro (12 buc) pentru cojoc, eventual model Alain Delon ☎0735.531.676

2. **VAND** produse de coafor marca Joico si cosmetica Mary COHR, si manichiura Cupio, mobilier + altele. Detalii la tel.: ☎0724.977.554

## 7 Casa și grădina

### Animale

1. **CUMPAR** familii albine; ☎0728.041.267/ 0727.493.916

2. **VAND 50 de oi turcane, pret 220 de lei/ bucata, usor negociabil, mai multe detalii la nr de telefon, 220 L; ☎0764.386.897 ady_steaua89@yahoo.com**

3. **VAND doua papusele jucause, cateluse talie mica, codita scurta, deparazitate doua luni 250 L; ☎0727.436.944**

4. **VAND** porci 40 buc. zona Calarasi, 6 lei/ kg; ☎0761.140.927

### Mobilă

1. **DORMITOR DIN LEMN LA COMANDA: PAT DUBLU, SIFORNIER CU 3 USI, MASA, TOALETA CU OGLINDA, NOPTIERA, VAND; ☎0764.143.194**

2. **GARNITURA UTILIZAT, SALON LEMN MASIV, SCULPTAT MANUAL, 4 PIESE, RECONDITIONAT; 4.900 L; ☎0762.810.806**

### Textile, decorațiuni interioare

1. **COVOR BELUCI VECHIME PESTE 80 DE ANI, CULORI NEGRU CU ROSU, 3.000 L; ☎0744.522.500**

### Diverse

**ANTICARIAT**

**CĂRŢI**

**1. ANTICARIAT, CUMPĂRĂM CĂRTI VECHI SI NOI, CU PLATA PE LOC. DEPLASARE GRATUITĂ, ORICE DOMENIU, ORICE CANTITATE. 0731.407.474; 021.315.97.04**

**2. ANTICARIAT, CUMPĂRĂM ALBUME ISTORIE, FILOSOFIE, PSIHOLOGIE, ARTĂ, ARHITECTURĂ, CĂRTI VECHI ROMÂNESTI. 0740.088.443**

**3. ANTICARIAT PLATA PE LOC. DEPLASARE GRATUITĂ, CĂRTI NOI, VECHI, ANTICARIAT BUCUREŞTI; 0731.40.74.74**

★★★★★★★★★★★★★★★★★★★

**ANTICARIAT CUMPARAM CARTI**

**021.313.55.88**

1. **ACHIZITIA CARTILOR DIN TOATE DOMENIILE, ASIGURAM DEPLASARE DOMICILIU, PLATA PE LOC, SERIOZITATE, PROMPTITUDINE; ☎0787.858.098/ 021.313.55.88**

★★★★★★★★★★★★★★★★★★★

2. **ACHIZITIONAM (si vindem) cu plata pe loc si oferim imprumuturi de tip amanet pentru urmatoarele: antichitati, bijuterii, pietre pretioase, argintarie, tablouri, statuete, mobilier, icoane, carti, electronice, diferite obiecte de valoare; www.hqz.ro ☎0727.064.823**

3. **ACHIZITIONAM** carti din toate domeniile, pictura, icoane, argintarie, bronzuri, monede, plata imediat. Deplasare gratuita; ☎0727.078.387 traianpred@yahoo.com

4. **ACHIZITIONEZ** carti din diferite domenii, vechi si noi, romanesti si straine. De preferat in cantitati mai mari. Deplasare la domiciliul dumneavoastra. ☎021.643.44.98/ 0728.338.865 tiberiu45@yahoo.com

5. **ACHIZITIONEZ** carti, vederi vechi, timbre, ceasuri vechi, decoratii, monezi, obiecte vechi alama, alpaca; ☎021.344.31.70/ 0727.540.098

6. **ANTICARIAT** cumparam carti din multe domenii, vechi si noi. Preferabil cantitati mai mari. Achizitionam si stocuri de la edituri. Deplasare rapida. ☎0770.300.902/ 0744.279.460 perpessicius@gmail.com

7. **ANTICARIAT** Trored str. Doamnei 27-29, zona Universitatii cumpara carti din orice domeniu, plata pe loc, deplasare gratuita la domiciliul clientului, ☎021.310.33.14/ 0745.096.769/ 0724.519.897 anticariattrored@yahoo.ro

8. **ANTICARIAT,** achizitionam cu plata pe loc. Deplasarea este gratuita. Cumparam carti din orice domeniu. Anticariat Bucuresti; ☎021.315.97.04/ 0731.407.474

9. **ANTICHITATI,** ceasuri, bijuterii vechi-noi, argint sau aur, diamante, tablouri, monede, argint/ aur, diverse obiecte valoare, B-dul Ferdinand 109. Plata pe loc; ☎0765.349.151

10. **APARAT** Zepter filtrare apa in stare buna, vand; ☎0732.876.106

**11. AUR, argint vechi, aur dentar (placa), diamante, bijuterii, cumpar. Plata la magazinul B-dul Ferdinand 109; ☎0765.349.151**

**12. CABINA dus 90/90 semirotunda, set baie alb complet noi, sigilate, m. spalat Privileg 1 + progr, 8 kg, cuptor microunde Privileg, lada frigorifica Privileg, combina frig. Beko inox 350 l, tv Sharp si Karcher diag 36 cm germane, pat colt dublu cu Relaxa si spatar tapitat, 2 dulapuri mici lemn, diverse, vand 50 - 1.000 lei; ☎0723.693.262/ 0761.594.605**

13. **CEAS** Schaffhaussen, mobila, patefon, pianina, pendula, icoane, tablouri, foto aparate, sabie toledo, covoare, carti, cumpar; ☎0727.496.361

14. **CHIHLIMBAR,** matanii, siraguri, manere umbrela din chihlimbar cumpar. Plata pe loc, Ferdinand 109; ☎0765.349.151

15. **COLECTIE filatelie (timbre, plicuri, carti postale), comerciant cu experienta cumpara conform cotatiilor internationale; ☎0723.225.536 tupto7@yahoo.com**

**16. CUMPAR fier vechi, cumpar desee, cumpar fieroase si neferoase. Evacuez subsoluri si apartamente, transport gratuit, transport moloz, plata pe loc. Cabluri electrice, masini auto uzate; ☎0733.901.912/ 0723.972.282**

**17. CUMPAR placi pick-up (discuri de vinil). Orice gen de muzica; ☎0742.575.175**

**18. LICHIDEZ biblioteca, carte romaneasca veche: beletristica, istorie, arta filozofie, majoritatea editii princeps, ilustrate, numismatica, filatelie, preturi derizorii. Idem, straine; ☎0733.052.330**

## ELECTRONICE

19. **MASA** cu scaune Florentine, frigider Minsk, perfecta stare, vand; ☎0720.642.535

**20. MOBILA SH lemn, stare f. buna pt. mobilat garsoniera/ ap. 2 cam. (pt. inchiriat), usi lemn 10 buc., obiecte gospodaresti - stare f. buna pt. dus la tara (vase mari email, butoaie, damigene, unelte agricole, truse de scule pt. meseriasi - vase mari plastic (butoaie, galeti, albie), set nuiele gradina complet noi, 50 - 400 lei; ☎0723.693.262/ 0761.594.605**

21. **TELEVIZOR LG - 300 lei, perfecta stare si masa pentru bucatarie 100 lei; ☎0732.769.808/ 021.726.49.17**

22. **TELEVIZOR Philips, stare foarte buna si set vase inox, super performante, vand; ☎0720.382.989**

**24. VAND plasma Phillips, saltele si centuri cu benzi magnetice, obiecte de bucatarie sigilate, tensiometru, str. Limanului 10; ☎0721.671.885**

**25. VAND vioara intreaga, in stare foarte buna, an fabr. 1960 - Cehia, pret neg.; ☎0767.478.483**

**26. VIORI vechi, viola, tambal Bohard, arcus marcat, statie amplificare 1.000 wati, orga Roland G-800, vand; ☎0724.501.929**

## 8 Electronice

### Computere, laptopuri

1. **ACHIZITIONEZ CALCULATOR, LAPTOP, MINILAPTOP, TELEFON SAMSUNG, APPLE, TELEVIZOR PLASMA PT. UZ PERSONAL. OFER SERIOZITATE, 200 €; ☎0786.921.717**

2. **LAPTOP Toshiba, intre 15-17 inch, Nou, Toshiba Satellite C55-C-172, 15.6", IntelÂ® CeleronÂ® N3050 pana la 2.16GHz, 2GB, 500GB, IntelÂ® HD Graphics, Fre Dos nou nout sigilat la cutie, 2 ani garantie+factura, 900 L; ☎0760.828.053 gsmshop85@yahoo.com**

### Electrocasnice

1. **ARAGAZ 4 OCHIURI, STARE BUNĂ; CALORIFER PE ULEI 6 ELEMENTI; FOTOLIU STARE BUNA DIN STOFA. VAND; ☎0769.699.563**

2. **ARAGAZ, CUMPAR FRIGIDER, CONGELATOR, COMBINA FRIGORIFICA, MASINA SPALAT 100-150, FRIGIDER DEFECT 50; ☎021.332.85.99/ 0722.417.915**

3. **CENTRALE NOU, INCALZIRE PENTRU CASE, VILE, FUNCTIONEAZA CU LEMNE, MOTORINA, GAZE, CURENT ELECTRIC, PALLET, BRICHETE, 3.500 L; ☎0740.467.791**

4. **COMBINA FRIGORIFICA CUMPAR FRIGIDER, ARAGAZ, CONGELATOR, MASINA SPALAT FUNCTIONALE, CUMPAR FRIGIDERE DEFECTE; ☎021.634.09.76/ 0734.829.158**

5. **FRIGIDERE, CONGELATOARE, MASINI SPALAT, ARAGAZ, COMBINA FRIGORIFICA FUNCTIONALE. ASIGUR TRANSPORT; ☎0721.662.755/ 0765.524.440**

6. **MASINA UTILIZAT, SPALAT VASE CAPACITATE 45 CMC, STARE BUNA DE FUNCTIONARE; 550 L; ☎0762.810.806**

7. **MASINI UTILIZAT, DE SPALAT AUTOMATE ANGLIA, GERMANIA, ECONOMICE (A++) IMPECABILE, TOATE MARCILE, GARANTIE 12 LUNI, VAND. ☎0744.526.477**

### Aparate foto, camere video

1. **ACHIZITIONAM APARATE FOTO VECHI SAU NOI, OBIECTIVE, CAMERE DE FILMAT FILM 16 MM; ☎0786.170.290**

2. **CANON POWER SHOT CANON, ALTELE, NOU, SX540 HS NOU NOUT SIGILAT LA CUTIE, 2 ANI GARANTIE INTERNATIONALA, CU TOATE ACCESORIILE OFERITE DE PRODUCATOR, 1.050 L; ☎0760.828.053 GSMSHOP85@YAHOO.COM**

### Tv, audio, jocuri

1. **TELEVIZOR MARCA SONY, DIAGONALA SUB 80 CM, SONY TUB TRINITRON, (72 CM, 54 CM), STEREO, GARANTIE 1 AN, 190 L; ☎0766.718.864/ 021.252.12.43**

### Diverse

1. **ACHIZITIONEZ CU PLATA PE LOC: MAGNETOFON, BENZI, BOXE, COMBINA SONY, DECK AKAI, SONY, AMPLIFICATOR, ORICE ELECTRO; ☎0761.631.395**

## ÎNTÂLNIRI, MATRIMONIALE

**Noi nu luăm haina de pe dvs. !**

Anunţul dvs. în 24 ORE (fără taxă de urgenţă)

**Sedii ANUNTUL TELEFONIC**
- **Bd. Carol I nr. 35**
- **Bd. Magheru nr. 34-38** (staţia Metrou Romană)
- **Sos. Colentina nr. 2D** (staţia RATB Ziduri Moşi)
- **Bd. Carol nr. 66** (intersecţia Calea Moşilor)

ORAR: L-V 8-20; S 9-14

## 9 Întâlniri, matrimoniale

### Prietenii

1. **ACADEMICIAN** varsta 48 ani, varsator, inaltime 180 cm, greutate 88 kg, ochi albastrii, par grizonat, hobby-uri: calatorii, caut prietenie cu femeie, elvetian, foarte bine situat (vorbeste romana), cauta prietenie cu fata/ doamna din zona Bucuresti, pentru perioadele in care se afla acolo. Contact prin email ☎ domesthetik2@gmail.com

2. **AFACERIST,** caut prietenie cu femeie, abil si atragator ajut financiar pe termen lung doamna sau domnisoara, max. 40 ani, chiar si studenta, frumoasa, discreta, pentru o relatie reciproc avantajoasa. Rog descriere si foto pe mail, ☎0725.144.232 seronibog@yahoo.com

3. **ALEX** varsta 31 ani, gemeni, hobby-uri: calatorii, caut prietenie cu femeie, Craiova, dragut, sincer, imi doresc sa cunosc o femeie alaturi de care sa invat sa zambesc din nou, ☎0737.598.559

4. **ALIN** varsta 35 ani, inaltime 172 cm, greutate 75 kg, caut prietenie cu femeie, isi cauta iubirea. Tanar din Bucuresti 35 de ani fara obligatii singur, nu fumez, nu beau alcool, dragut 1.72 m, 75 kg. Doresc sa cunosc o tanara slabuta pana in 60 kg, 1.70 m fara obligatii, sa si doreasca ceva mai mult, ☎0767.832.896

5. **AM** varsta 32 ani, berbec, hobby-uri: sport, caut prietenie cu femeie, 32 de ani si sunt din Galati caut o fata serioasa pentru o relatie serioasa, rog ca fata sau domnisoara sa fie din Galati, ☎0743.774.757

6. **AM 22 DE ANI** varsta 22 ani, hobby-uri: calatorii, caut prietenie cu femeie, si caut o relatie serioasa, sunt un baiat nefumator, nu consum bauturi alcolice, doar la evenimente; ☎07459646343

7. **AMICITIE** varsta 48 ani, hobby-uri: calatorii, caut prietenie cu femeie, caut o relatie frumoasa cu o domnisoara doamna draguta.sunt un domn ff ok 48 ani caut o domnisoara doamna curata draguta. https://www.youtube.com/watch?v=OG3PnQ3tgzY ☎0724.131.447

8. **AS** caut prietenie cu femeie, dori sa cunosc o doamna. Buna, sunt din Bucuresti si as dori sa cunosc o doamna pana in 52 de ani, doresc o relatie serioasa; ☎0769.117.203

9. **AS** varsta 34 ani, inaltime 182 cm, greutate 75 kg, ochi caprui, par brunet, hobby-uri: film, caut prietenie cu femeie, dori a intalni acel suflet pe care nu l-am gasit si care se lasa ravnit si asteptat. Doresc a intalni o doamna sau domnisoara pentru o relatie de lunga durata in care sa lasam timpul sa decida; ☎0768.933.724

10. **ATRACTIV,** varsta 47 ani, ochi negri, par brunet, hobby-uri: sport, caut prietenie cu femeie, 47 de ani din Italia, in c?utarea unei fate frumoase serioasa de oriunde in lume, cu fizic atractiv pentru prietenie si posibil angajament scrie si cu fotografie pe: e-mail, ☎ wonderfulstar1969@yahoo.com

11. **ATRAGATOR.** varsta 44 ani, inaltime 181 cm, caut prietenie cu femeie, Elvetian 44 ani, rezident in Bucuresti, atletic, licentiat, singur. Doresc sa cunosc o tanara foarte draguta, singura sau nu, ingrijita, feminina, petru relatie sau prietenie. Posibil sprijin. ☎0763.864.420 onecuckold@gmail.com

12. **BAIAT** caut prietenie cu femeie, tanar, 35 de ani, prezentabil, serios, fara obligatii, situatie buna, caut fata pentru prietenie-casatorie, cer si ofer seriozitate, ☎0762.125.536

13. **BAIAT** varsta 32 ani, taur, hobby-uri: calatorii, caut prietenie cu femeie, salariat, studii superioare caut o fata din Galati cu varsta pana in 32 de ani pentru o relatie serioasa de prietenie sau casatorie, poti locui la mine la apartament; ☎0749.689.957

14. **BAIAT** varsta 34 ani, inaltime 170 cm, greutate 68 kg, hobby-uri: muzica, caut prietenie cu femeie, necasatorit caut prietena, ma numesc Mihai, am 34 de ani, 1,70 m, 68 kg, am parul grizonat, ochi caprui, sunt un baiat nici frumos, nici urat, ingrijit, cu bunele maniere, de casa, doresc sa cunosc o fata frumoasa, de casa, serioasa, ☎0745.103.916

15. **BAIAT** varsta 34 ani, inaltime 170 cm, greutate 68 kg, ochi caprui, caut prietenie cu femeie, necasatorit. Ma numesc Mihai am 34 de ani, 1,70m, 68 kg, parul grizonat, ochi caprui. Sunt un baiat simplu, ingrijit, dragutel, cu bun simt de casa. Doresc sa cunosc o femeie frumoasa, interesata de o relatie; ☎0727.471.938

16. **BARBAT** ochi caprui, par brunet, hobby-uri: calatorii, caut prietenie cu femeie, atractiv italian varsta medie, fata simpla linistita in cautarea, interesat A®ntr-o relatie stabila, cunostinte de limba engleza sau franceza sau italiana. Arat? fotografii de pe facebook (emilio bi) sau telephon ☎00393511131896

17. **BARBAT** pesti, inaltime 180 cm, greutate 90 kg, ochi caprui, par saten, hobby-uri: sport, caut prietenie cu femeie, doresc o relatie de prietenie cu doamna/ domnisoara open mind si deschisa la relatii noi, ofer sprijin financiar ☎0764.636.401

18. **BARBAT** varsta 38 ani, rac, inaltime 167 cm, greutate 68 kg, caut prietenie cu femeie, tanar 38, 1 67, 68 kg, sincer, serios, doresc o relatie de durata cu o fata aproape de varsta mea, ofer seriozitate, nu raspund la nr. privat, persoanele aventuriere sa se abtina. Tel: ☎0743.847.791

19. **BARBAT** varsta 39 ani, capricorn, hobby-uri: muzica, caut prietenie cu femeie, 39 ani din Timisoara caut o fata maxim 35 de ani din Timisoara pt. o relatie serioasa, viata este mai frumoasa in doi, ☎0722.135.170

20. **BARBAT** varsta 39 ani, ochi negri, par brunet, hobby-uri: muzica, caut prietenie cu femeie, 39 ani, educat, politicos, civilizat cu studi superoare, si stiu sa o fac pe femeie fericita din toate puncte de vedere. Ma simt singur. Am putin timp liber, si vreau o relatie cu o fata draguta si de viata ☎0744.803.292

21. **BARBAT** varsta 40 ani, hobby-uri: calatorii, caut prietenie cu femeie, Braila, 40 ani despartit, caut doamna de varsta apropiata pt. socializare prietenie, fara bip si nr. ascuns, nu raspund. ☎0721.355.649

22. **BARBAT** varsta 41 ani, inaltime 190 cm, greutate 90 kg, caut prietenie cu femeie, serios caut doamna. Sunt un barbat de 41 ani,190 cm, 90 kg, nu am obligatii, am locuita in Bucuresti doresc sa cunosc doamna din Bucuresti pentru relatie serioasa. ☎0729.040.245

23. **BARBAT** varsta 43 ani, caut prietenie cu femeie, 43 ani, singur, caut femeie pentru casatorie. ☎0730.147.514

24. **BARBAT** varsta 43 ani, caut prietenie cu femeie, matur, dragut, vesel, vorbaret, bun simt caut doamna, domnisoara micuta, draguta, sociabila, dulce pentru o relatie frumoasa; ☎0762.105.228 vel_vlad@yahoo.com

**LA 4 APARIŢII PLĂTITE A 5-A ESTE GRATUITĂ**

# ÎNTÂLNIRI, MATRIMONIALE

25. **BARBAT** varsta 45 ani, caut prietenie cu femeie, 45 ani din Londra nefumator nealcoolic job stabil serios caut domnisoara sau doamna. Nu ma intereseaza varsta sau frumusetea. Sinceritatea.... ☎07412769463

26. **BARBAT** varsta 58 ani, ochi caprui, par grizonat, caut prietenie cu femeie, 58 ani, divortat, sincer, comunicativ, fara vicii, doresc sa iubesc respect o doamna sincera, fidela, comunicativa, sentimentala, fire vesela, eu locuiesc in Pitesti ☎0765.316.796

27. **BARBAT,** varsta 35 ani, hobby-uri: lectura, caut prietenie cu femeie, 35 ani, dragut, matur, intelept, pasional, plin de viata si carismatic ce uraste rutina si monotonia, adept al comunicarii pe orice lungime de unda in toata profunzimea spiritului, ce este in cautarea sensului vietii, ☎0730.322.320

28. **BARBAT,** varsta 37 ani, balanta, inaltime 175 cm, ochi caprui, par saten, hobby-uri: film, caut prietenie cu femeie, 37 ani, din Bucuresti, 1.75, saten, ochi caprui, dragut, serios, multe alte atuuri pe care le poti descoperi singura daca ne dam o sansa. Caut prietena pentru o relatie frumoasa de durata, ☎0733.762.898

29. **BARBAT,** varsta 45 ani, caut prietenie cu femeie, Londra, 45 ani nefumator nealcoolic caut doamna. Nu ma intereseaza in mod deosebit varsta sau frumusetea; ☎07412769463 sorin111111@gmail.com

30. **BUNA** hobby-uri: sport, caut prietenie cu femeie, ma numesc Doru din Bucuresti. Am 31 ani, necasatorit, nu am copii. Sunt dragut, sincer, serios, cu bun simt. Doresc sa cunosc o fata, doamna draguta si sincera, serioasa din Bucuresti. Pentru relatie serioasa. ☎0770.230.349

31. **BUNA** ochi caprui, par saten, caut prietenie cu femeie, ma numesc Lucian si sunt in cautatrea unei relatii serioase ☎0763.740.909

32. **BUNA** ochi negri, par brunet, caut prietenie cu femeie, sunt Cristi si caut o fata pentru relatie de lunga durata, nu ma intereseaza statul social, aventuri neinteresant. Daca cauti ceva serios suna-ma, ☎0723.593.331/ 0720.715.008

33. **BUNA** varsta 35 ani, inaltime 165 cm, greutate 70 kg, hobby-uri: sport, caut prietenie cu femeie, ma numesc Florin si sunt din Galati am 35 ani si am 1.65, 70 kg, dragut, sincer, de profesie profesor de educatie fizica, caut o fata sincera, draguta, educata, pentru o relatie de lunga durata; ☎0743.512.508

34. **BUNA** varsta 36 ani, caut prietenie cu femeie, Am 36 ani din Barlad dar momentan locuiesc undeva A®n strainatate imi doresc mult o relatie serioasa cu o fata cu capul pe umeri A®mi doresc o fata populara nu Ã®ncrezute din ziua de azi astept mesaj; ☎ Day_cipriot@yahoo.com

35. **BUNA** varsta 43 ani, par roscat, hobby-uri: culinar, caut prietenie cu barbat, caut un domn serios.Pana in 50 de ani, am 43 de ani sunt in londra de cateva luni, Nefumator si neconsumator de bauturi alcolice. ☎07492094571

36. **BUNA** varsta 45 ani, berbec, caut prietenie cu femeie, ma numesc Aurel, 45 ani, sunt din Giurgiu fara obligatii si mi-as dori sa cunosc o doamna, domnisoara fara obligatii pentru o relatie de prietenie/casatorie. Pentru mai multe detalii pot fi contactat la tel. ☎0787.674.179

37. **BUNA** varsta 52 ani, inaltime 186 cm, caut prietenie cu femeie, sunt Valentin, am 52 ani, Bucuresti, 1.86 m, statura atletica, doresc o relatie cu o doamna, de durata, sincera si respect,astept mes. sau tel. la nr., ☎0758.650.922

38. **BUNA,** hobby-uri: sport, caut prietenie cu femeie, caut o fata sincera pentru o rel. Vreau sinceritate. Sunt sincer muncitor si de treaba. ☎0761.078.735

39. **BUNA,** varsta 30 ani, scorpion, inaltime 175 cm, greutate 75 kg, ochi verzi, par saten, caut prietenie cu femeie, baiat dragut ochii verzii, imi caut jumatatea, nu conteaza virsta sau aspectul fizic, conteaza sufletul omului, ☎0765.220.799 scrpionul_819@yahoo.com

40. **BUNA,** varsta 33 ani, inaltime 187 cm, greutate 98 kg, ochi caprui, par saten, caut prietenie cu femeie, ma numesc Ionut, am studii universitare, sunt un baiat serios, sincer, de incredere, nefumator, nealcoolic, tandru, sufletist, ortodox. Sunt in cautarea unei relatii serioase de prietenie in vederea casatoriei, ☎0740.418.685

41. **BUNA,** varsta 38 ani, inaltime 170 cm, ochi verzi, par saten, hobby-uri: calatorii, caut prietenie cu femeie, sunt Silviu, 38 ani, 1.70, saten, ochii verzi, din Bucuresti, studii superioare si caut prietena pt relatie serioasa din Bucuresti sau apropiere; ☎0753.077.416 silviuruse1978@gmail.com

42. **BUNA,** varsta 39 ani, inaltime 173 cm, greutate 62 kg, caut prietenie cu femeie, ma numesc Crsiti am 39 ani sunt din Bucuresti am 1,73 62kg sunt divortat de 11 ani cu acte in regula sunt o persoana sincera nu sunt geloasa agresiva etc nu imi plac minciunile doresc sa imi gasesc pe cineva; ☎0728.535.960

43. **BUNA,** varsta 42 ani, inaltime 173 cm, greutate 74 kg, hobby-uri: calatorii, caut prietenie cu femeie, sunt un tanar simpatic, serios cu bun simt, 42 de ani, 1,73 m, 74 kg (divortat), iubitor de drumetii si sport, caut o fata simpatica eventual sudenta/care apreciaza natura si bunul simt, pt.prietenie, ☎ ioan-petru972@gmail.com

44. **BUNA,** varsta 65 ani, caut prietenie cu femeie, ma numesc Ion, am 65 ani si caut o doamna cu varsta cuprinsa intre 55-65 ani din Rm. Valcea sau imprejurimi pentru prietenie telefon contact, multumesc pt. intelegere, ☎077538012

45. **BUNA.** caut prietenie cu femeie, Caut doamna 40- 48 de ani zona NE pentru relatie serioasa, relatii la telefon: ☎0726.512.516

46. **BUNA.** ochi caprui, par saten, hobby-uri: calatorii, caut prietenie cu femeie, Caut o relatie serioasa, prietenie de lunga durata; ☎0763.740.909

47. **CASATORIT** varsta 40 ani, pesti, inaltime 185 cm, greutate 90 kg, ochi caprui, par saten, hobby-uri: sport, caut prietenie cu femeie, doresc sa intalnesc o doamna matura, maritata, din Bucuresti pentru o relatie discreta de prietenie, nu raspund la telefoane cu numere private ☎0751.848.920

48. **CASATORIT** varsta 40 ani, taur, inaltime 170 cm, greutate 70 kg, ochi negri, par saten, hobby-uri: sport, caut prietenie cu femeie, Domn casatorit, 40/1.70/70, doresc sa cunosc o doamna 40-50 ani, miniona, casatorita, discreta, pentru o relatie de prietenie. Sms la? ☎0722.444.265

49. **CASATORIT** varsta 43 ani, balanta, inaltime 183 cm, greutate 92 kg, ochi negri, par grizonat, hobby-uri: calatorii, caut prietenie cu femeie, caut partenera. Domn, foarte placut, mult bun simt, sincer si deschis, caut doamna casatorita sau singura pt relatie de lunga durata. Daca vrei sa te regasesti, sa te simti iarasi dorita, iubita, cauta-ma. Seriozitate, ☎0743.820.000 mariantudor1973@yahoo.com

50. **CASATORIT** varsta 45 ani, leu, inaltime 188 cm, greutate 80 kg, ochi caprui, par saten, caut prietenie cu femeie, Caut femeie open mind slabuta maxim 40 ani pentru relatie de lunga durata reciproc avantajoasa. Rog sms prezentare. ☎0722.656.171

51. **Casatorit,** varsta 55 ani, leu, inaltime 177 cm, greutate 86 kg, ochi caprui, par grizonat, hobby-uri: calatorii, caut prietenie cu femeie, 55 ani, caut relatie de lunga durata si reciproc avantajoasa cu o femeie matura, minim 40 ani. Exclus profesioniste, ☎0736.858.735 choo1_57@yahoo.com

52. **CASATORIT.** varsta 38 ani, sagetator, inaltime 178 cm, greutate 125 kg, ochi negri, par brunet, hobby-uri: calatorii, caut prietenie cu femeie, Buna, sunt Sebi, 38 ani, Bucuresti. Caut doamna casatorita, eventual plinuta, pentru intalniri sporadice, relatie discreta. ☎ sebi_vld@yahoo.com

53. **CAUT** capricorn, ochi caprui, par saten, hobby-uri: film, caut prietenie cu femeie, fata pentru prietenie cu varsta cuprinsa intre 24 si 36 de ani pentru o relatie serioasa de prietenie/casatorie. ☎0749.815.547

54. **CAUT** caut prietenie cu femeie, partenera pt neuroni Bathgate. Caut partenera pt discutii normale, care sa posede mai mult de un neuron, sa folosim cratima si virgula in mod corect. O cafea si un ras nu dauneaz? grav sanatatii sau sentimentelor; ☎07435221486

55. **CAUT** hobby-uri: sport, caut prietenie cu femeie, domnisoara prietenie casatorie eu tanar 25 de ani fara vicii fara obligatii situatie financiara buna casa masina doresc casatorie nu conteaza situatia financiara a ta am eu. Rog seriozitate, ☎0762.726.422

56. **CAUT** inaltime 180 cm, greutate 90 kg, ochi verzi, caut prietenie cu femeie, partenera draguta, brunet, 1.85 / 90kg, ochii verzi- caprui, 46 de ani. Daca exista interes lasa te rog sms, sau contactate prin wartap. ☎0732.471.283

57. **CAUT** inaltime 186 cm, hobby-uri: calatorii, caut prietenie cu femeie, prietena. Buna ma numesc Daniel am 1.86 m inaltime ochii caprui saten serios si cu bun simt, sunt in Timisoara pentru o perioada mai lunga. Rog seriozitate, ☎0746.782.200

58. **CAUT** ochi negri, par brunet, hobby-uri: calatorii, caut prietenie cu barbat, o relatie de lunga durata. Sunt o persoana sociabila, deschisa, zambitoare cu simt al umorului, ambitioasa si serioasa. Imi plac calatoriile si iesirile si o persoana serioasa langa mine ☎0737.164.528

59. **CAUT** ochi verzi, par saten, caut prietenie cu barbat, prietenie sau relatie serioasa. ☎0731.293.471

60. **CAUT** varsta 25 ani, gemeni, hobby-uri: calatorii, caut prietenie cu femeie, prietenie sincera. Buna, caut o fata serioasa am 23 de ani sunt in Germania; ☎004915253053755

61. **CAUT** varsta 28 ani, hobby-uri: calatorii, caut prietenie cu femeie, o fata de la tara. Buna ma numesc Marius, am 28 de ani si caut o fata de la tara, saraca, muncitoare si care este dispusa sa se mute la mine cat de repede, doresc o relatie serioasa mai multe vb la tel.;

62. **CAUT** varsta 28 ani, pesti, hobby-uri: muzica, caut prietenie cu femeie, o relatie serioasa de casatorie. Buna ma numesc Alex, am 28 de ani si caut o domnisoara pt o relatie de casatorie, sper ca aici pe acest sait de martimoniale sa-mi gasesc jumatatea, ☎0757.422.540

63. **CAUT** varsta 29 ani, ochi caprui, par saten, caut prietenie cu femeie, domnisoara, intelegator, vreau sa cunosc o persoana sincera si iubitoare, calda la suflet sa ma placa sa ne intelegem, sunt o persoana calma, ☎0701.160.735

64. **CAUT** varsta 30 ani, greutate 55 kg, caut prietenie cu femeie, o relatie serioasa, sunt din Timisoara, am 30 de ani, 55 kg, caut o fata serioasa pentru o relatie serioasa de lung? durata, din Timisoara nu caut aventuri, urasc minciuna, fara obligati, fara copii de prefetat tel. ☎0787.864.272

65. **CAUT** varsta 30 ani, leu, inaltime 172 cm, greutate 68 kg, ochi caprui, par saten, hobby-uri: calatorii, caut prietenie cu femeie, prietena. Tanar dragut 30 de ani, romantic si pasionat de tot ceea ce inseamna frumos, avand valori si principii sanatoase cu job in domeniul financiar-bancar, caut tanara pentru relatie serioasa; ☎0733.481.129

66. **CAUT** varsta 30 ani, pesti, hobby-uri: calatorii, caut prietenie cu femeie, o fata blonda, sa ne iubim amadoi unul pe altul sa fim prieteni, sunt din Galati am 30 ani si tu sa fii din Galati sa ai intre 25 sau 30 ani. ☎0746.068.418

67. **CAUT** varsta 31 ani, fecioara, inaltime 182 cm, caut prietenie cu femeie, urgent relatie cu beneficiu Bucuresti si Anglia. Tanar 31 ani, atragator, doamna, domnisoara max. 35 ani, chiar si studenta, frumoasa, discreta. Rog descriere si foto pe whatsapp la nr de telefon ☎00447502666555

68. **CAUT** varsta 31 ani, inaltime 185 cm, ochi negri, par brunet, caut prietenie cu femeie, femeie serioasa pentru relatie. Te vreau langa mine. Barbat din Bucuresti caut doamna sincera, serioasa si compatibila pentru relatie. Daca vii dupa o relatie nefericita si vrei sa ne cunoastem astept tel. Avantaj cele cu copil, ☎0733.604.217

69. **CAUT** varsta 34 ani, inaltime 180 cm, greutate 83 kg, ochi albastrii, par saten, caut prietenie cu femeie, domnisoara, doamna draguta, ptr petrecerea timpului liber in mod cat mai placut, Bucuresti, asigur discretie si bun simt. Detalii pe mail ☎0735.656.133 d3vi4nt.experience@gmail.com

70. **CAUT** varsta 34 ani, ochi negri, par brunet, caut prietenie cu femeie, prietena. Doresc sa cunosc o fata/femeie, eu sunt un barbat 34 nu posed locuinta personala, nu vreau banii, da-mi un sms sau apel, ☎0758.149.787

71. **CAUT** varsta 35 ani, caut prietenie cu femeie, fata pt. relatie de durata, 35 ani, din Bucuresti, serios, antialcool, caut fata din Bucuresti sau apropiere, intre 25-36 ani, fara obligatii pentru relatie de durata; ☎0735.979.346

72. **CAUT** varsta 35 ani, sagetator, ochi caprui, par brunet, hobby-uri: calatorii, caut prietenie cu femeie, fata pt prietenie de durata. Am 35 ani, din Bucuresti, aspect fizic placut, caut fata- femeie din Bucuresti sau apropiere, intre 25-36 ani, aspect fizic placut, pt relatie de durata. tel. ☎0735.979.346

73. **CAUT** varsta 35 ani, varsator, caut prietenie cu femeie, fata pt. relatie de durata, tanar 35 ani, din Bucuresti, aspect fizic placut, antiialcool, calm, caut fata din Bucuresti sau apropiere, intre 26-37 ani, prezentabila, pt. relatie de durata; ☎0735.979.346

74. **CAUT** varsta 37 ani, berbec, hobby-uri: calatorii, caut prietenie cu femeie, doamna/domnisoara. Om de afaceri din Londra, prezentabil, 37 ani, caut doamna/domnisoara frumoasa pentru intalniri, calatorii ofer suport material, astept e-mail cu poze sau sms prezentare; ☎07831454758

75. **CAUT** varsta 37 ani, caut prietenie cu femeie, printesa. Print 37 ani, inalt, prezentabil, manierat, caut partenera pentru relatie de lunga durata;

76. **CAUT** varsta 38 ani, inaltime 188 cm, greutate 94 kg, hobby-uri: film, caut prietenie cu femeie, doamna matura peste 45 de ani pentru o relatie de prietenie. Eu am 38 de ani sunt din Bucuresti am 1,88 m inaltime si 94 kg. Rog seriozitate, ☎0727.535.307

77. **CAUT** varsta 38 ani, inaltime 188 cm, greutate 94 kg, hobby-uri: sport, caut prietenie cu femeie, doamna matura. Eu am 38 de ani sunt din Bucuresti am 1,88 inaltime si 94 kg. Rog seriozitate. Caut Doamna matura peste 50 de ani pentru o relatie de prietenie. ☎0727.535.307

78. **CAUT** varsta 39 ani, balanta, hobby-uri: film, caut prietenie cu femeie, relatie. Barbat 39 de ani, Bucuresti, fara obligatii, caut relatie cu fata singura, ☎0767.712.586

79. **CAUT** varsta 40 ani, berbec, inaltime 180 cm, hobby-uri: sport, caut prietenie cu femeie, doamna draguta, eleganta, domn 48/180 prezentabil caut doamna draguta,preferabil plinuta , pentru relatie serioasa.de durata.Nu am obligatii, licentiat, situatie buna; ☎0767.349.528

80. **CAUT** varsta 40 ani, gemeni, hobby-uri: muzica, caut prietenie cu femeie, fata simpla, serioasa, pentru relatie. Tanar, 40 de ani, stabilit la Londra caut fata simpla, serioasa, pentru o relatie pe termen lung. Rog si ofer seriozitate iar aventurierele sau alt gen de fete sa se abtina; ☎ info@generalconstructiongc.co.uk

81. **CAUT** varsta 40 ani, hobby-uri: calatorii, caut prietenie cu femeie, doamna sau domnisoara. Barbat, 40 de ani, fara obligatii, caut doamna sau domnisoara culta si cu bun simt in vederea unei relatii de lunga durata, eventual casatorie. Locuiesc in Germania, sunt serios, linistit, fara vicii. ☎ laurentiu.d@outlook.de

82. **CAUT** varsta 40 ani, inaltime 180 cm, greutate 90 kg, caut prietenie cu femeie, doamna pentru relatie serioasa. Intelectual, 40, 180, 90 brunet, fost sportiv, civilizat, divortat, fara obligatii, caut o doamna interesanta si rafinata, pentru o relatie bazata pe respect si bun simt. Whatsapp: ☎0784.970.970

83. **CAUT** varsta 42 ani, inaltime 183 cm, greutate 95 kg, hobby-uri: lectura, caut prietenie cu femeie, o doamna domnisoara pt. prietenie. Buna, ma numesc Virgil, locuiesc in Londra, am 42 de ani 1,83 inaltime 95 kg, caut o femeie cu credinta in Dumnezeu, care stie ce vrea de la viata. Eu sint o persoana ok, ☎07405384795

84. **CAUT** varsta 45 ani, inaltime 172 cm, greutate 75 kg, hobby-uri: film, caut prietenie cu femeie, doamna. Buna. Domn din jud. Bacau 45 ani 1,72, 75 kg, fara vicii doresc sa cunosc o doamna 40-50 ani pentru o relatie frumoasa de prietenie eventual casatorie; ☎0755.439.869

85. **CAUT** varsta 46 ani, ochi caprui, par saten, jumatatea mea. Buna eu sunt Daniel 46 de ani, locuiesc in Londra. Sunt o persoana dinamica realista nu imi place mincluna, sufletist, serios, romantic cu bunul sint si mult respect, doresc o relatie de lunga durata; ☎00447448344668

86. **CAUT** varsta 48 ani, caut prietenie cu femeie, o femeie matura in gandire care stie ce vrea de la viata, acea persoana care poate sa si hotarasca singura destinul, am 48 de ani si stiu sa iubesc tot ce inseamna frumos, ☎07770171227

87. **CAUT** varsta 48 ani, hobby-uri: lectura, caut prietenie cu femeie, o femeie matura in gandire si care stie ce vrea de la viata , acea persoana care poate sa si hotarasca singura destinul , am 48 de ani si stiu sa iubesc tot ce inseamna frumos, ☎07770171227

88. **CAUT** varsta 48 ani, inaltime 170 cm, greutate 60 kg, ochi caprui, par grizonat, caut prietenie cu femeie, iubita. Buna. Am 48 ani.1.70/ 60 kg, simpatic, zic eu serios, cu familia in fara, acum locuiesc Harlow, doresc sa cunosc o doamna sau domnisoara simpatica pentru a ne petrece timpul liber. ☎07427503069

89. **CAUT** varsta 48 ani, inaltime 170 cm, greutate 75 kg, hobby-uri: calatorii, caut prietenie cu femeie, prietena. Buna sunt Marius 48/1,70/75 din Bucuresti fara obligatii doresc cunostinta doamna pt. prietenie. Rog mes; ☎0786.256.443

90. **CAUT** varsta 51 ani, inaltime 186 cm, greutate 75 kg, caut prietenie cu femeie, doamna, domnisoara. 51 ani, 1.86, 75, intelectual, serios si manierat, caut doamna/domnisoara educata, draguta, supla, 21-45 ani din Bucuresti, pentru relatie frumoasa, discreta, de durata. Rog raspuns cu foto. ☎0725.618.944

91. **CAUT** varsta 60 ani, caut prietenie cu barbat, domn serios. Doamna 60 ani, studii superioare, Bucuresti, doresc sa cunosc un domn de varsta apropiata, cu calitati, educat, ingrijit, care isi doreste viata de cuplu, de preferat fara obligatii, ☎ ionescu16m@gmail.com

92. **CAUT** varsta 64 ani, caut prietenie cu femeie, doamna 55-60 de ani vorbitoare de limba spaniola. Domn spaniol 64 ani, pensionar, doresc sa ma stabilesc in Romania, caut doamna romanca, vorbitoare de spaniola, in vederea unei relatii de durata. ☎0799.388.507

93. **CAUT** varsta 66 ani, pesti, inaltime 160 cm, greutate 70 kg, ochi caprui, par roscat, hobby-uri: calatorii, caut prietenie cu barbat, domn serios. Doamna 66 ani, Bucuresti, doresc sa cunosc un domn de varsta apropiata, cu calitati, educat, ingrijit, care isi doreste apropiere. Rog seriozitate maxima. ☎0725.079.843

94. **CAUT** varsta 68 ani, varsator, inaltime 170 cm, greutate 70 kg, ochi verzi, par grizonat, hobby-uri: calatorii, caut prietenie cu femeie, o relatie de lunga durata. Sunt un domn iubitor si fara vicii care doreste sa creeze o relatie serioasa si de durata cu o femeie amuzanta, inteligentoare si serioasa care sa fie credincioasa si sa iubeasca pe Dzeu Tel 0732128727 ☎0732.128.727

95. **Caut o frumoasa relatie de dragoste** varsta 39 ani, taur, inaltime 182 cm, par brunet, caut prietenie cu femeie, 39 ani,brunet,dragut,1,82m caut doamna din Bucuresti pentru o relatie indelungata.Astept sms de prezentare la,0723323984,nu sunati,sms inainte si discutam. ☎0723.323.984

96. **CAUT PARTENERA** varsta 24 ani, hobby-uri: sport, caut prietenie cu femeie, Buna, ma numesc Filip, am 24 de ani si caut o partenera. Nu sunt pe aceleasi unde cu englezoaicele, desi sunt in tara asta de 8 ani, de aceea caut aici o romanca. Mie imi plac motorsporturile, ☎07403630964

97. **CAUT PRIETENA** varsta 31 ani, varsator, ochi caprui, par brunet, hobby-uri: sport, caut prietenie cu femeie, viitoare relatie, 21-35 ani, satena, blonda, roscata, bruneta, eu 31ani, zodia varsator, job administrative assistant, cea interesata contact me, am 2 ani de Londra, stau centrul Londrei; ☎07405947787

98. **CAUT PRIETENA** varsta 37 ani, capricorn, hobby-uri: sport, caut prietenie cu femeie, Buna ma numesc Radu, locuiesc la Londra, am 37 de ani si imi caut jumatatea, persoanele interesate ma pot gasi la nr de telefon, va multumesc frumos; ☎07400291152

99. **CAUT RELATIE SERIOASA** varsta 52 ani, inaltime 174 cm, ochi verzi, par brunet, caut prietenie cu femeie, Sunt Mike, 52 ani, 174cm, locuiesc in London, caut femeie serioasa, 37-50 ani, pt. o relatie serioasa; ☎00447426716131

100. **CETATEAN** varsta 31 ani, inaltime 171 cm, hobby-uri: sport, caut prietenie cu femeie, chinez, cu studii superioare, cu rezidenta in Bucuresti, vorbitor de limba romana, engleza, chineza, varsta 31 ani, aspect fizic sport, inaltime 171 cm, doresc relatie stabila cu o domnisoara de varsta 25-35. ☎0761.212.100 278500050@qq.com

101. **CEVA** varsta 28 ani, inaltime 185 cm, greutate 80 kg, par brunet, hobby-uri: sport, caut prietenie cu femeie, serios. Tip, 28 ani, 185 cm, 80 kg, brunet, dragut, corp atletic, caut doamna din Bucuresti pentru relatie indelungata si discreta 35 ani. Astept sms de prezentare la tel. Nu sunati cu privat; ☎0742.616.106

102. **COSMIN** varsta 25 ani, ochi negri, par brunet, hobby-uri: muzica, caut prietenie cu femeie, baiat serios. 25 de ani, doresc sa cunosc o fata pentru o relatie serioasa. Mai multe detalii la telefon, ☎0784.684.599

103. **CUNOSTINTA.** varsta 54 ani, caut prietenie cu femeie, Galati, 54 ani doresc cunosinta doamna pt relatie serioasa ☎0741.702.972

104. **DACA** ai nevoie de un sprijin moral si financiar, il poti obtine printr-o relatie discreta reciproc avantajoasa cu o persoana educata. Apreciez calitatea, nu cantitatea. Rog foto si detalii pe email; ☎ cristioancea35@yahoo.com

105. **DACA** varsta 30 ani, ochi caprui, par saten, caut prietenie cu femeie, esti domnisoara sau doamna intre 20 si 35 de ani, te-ai plictisit singura si doresti o relatie serioasa sau prietenie,contacteaza-ma ☎0766.491.334

106. **DACA** varsta 45 ani, sagetator, hobby-uri: lectura, caut prietenie cu barbat, esti educat, responsabil, mai ai asteptari frumoase de la viata, mai speri la o viata frumoasa, ai intre 46-52 de ani, peste 1,81 cm, scrie-mi! email: dana_is66@yahoo.com ☎ dana_is66@yahoo.com

107. **DIN** varsta 25 ani, ochi negri, par brunet, hobby-uri: animale de companie, caut prietenie cu femeie, Londra baiat 25 ani caut o fata pentru o relatie foarte serioasa, locuiesc de 4 ani in Londra cu familia, lucrez si sunt in cautarea unei fete fentru a a-mi face un viitor. O fata cu capul pe umeri; ☎07397109111

108. **DIVORTAT** varsta 46 ani, caut prietenie cu femeie, caut partenera. Am 46 ani si sint ok, nici prea prea, nici foarte foarte; ☎07405845634

109. **DIVORTAT** varsta 49 ani, inaltime 175 cm, greutate 75 kg, ochi caprui, par saten, caut prietenie cu femeie, caut relatie de durata. 1.75, 75 kg, 49 ani, saten, caut realtie de durata, imi place persoana directa, deschisa, mai multe detalii la tel, orange numai seara sau sms, fbook, whatsapp, skype. ☎0767.597.425/ 0749.829.497

110. **DIVORTAT,** varsta 58 ani, gemeni, inaltime 180 cm, greutate 165 kg, caut prietenie cu femeie, Galati, 58 ani, 1.80, cu 85 kg, doresc o prietena pana in 60 ani, nu mai mica de 1.65, cu un corp armonios, nu ma intereseaza partea materiala, sa fie un suflet curat si plina de viata; ☎0740.022.662

111. **DOAMNA** caut prietenie cu femeie, serioasa din Galati doresc cunostina domn serios din Galati peste 1.75, divortat cu serviciul stabil in oras, sa nu depasease 47 ani, sa fie serios din toate punctele de vedere, astept mesaj de prezentare, ☎0748.458.597

112. **DOAMNA** inaltime 178 cm, greutate 83 kg, ochi verzi, par saten, hobby-uri: sport, caut prietenie cu femeie, Caut doamna draguta pana Ã®n 42 de ani pentru relatie serioasa, sunt bugetar, 1,78, 83 kg, saten, ochi verzi, studii superioare. Rog sa fiu contactat pe adresa mea de email; ☎ qtherion@yahoo.com

113. **DOAMNA** varsta 50 ani, hobby-uri: culinar, caut prietenie cu barbat, vaduva doresc vaduv 55 ani. Tel: ☎0742.751.197

114. **DOAMNA,** varsta 40 ani, hobby-uri: calatorii, caut prietenie cu barbat, caut o relatie serioasa. Caut un barbat cu varsta peste 40 de ani pentru o relatie de prietenie, casatorie. Caut sinceritate si seriozitate. Fara minciuni si aventuri. ☎0727.474.462

115. **DOMN** caut prietenie cu femeie, matur, discret, doresc doamna open mind din Bucuresti, interesata de o relatie reciproc avantajoasa. SMS de prezentare la: ☎0732.466.656

116. **DOMN** caut prietenie cu femeie, serios, domn linistit, cu bun simt, cu o situatie materiala foarte buna (locuinta, masina), doresc sa cunosc o doamna/domnisoara linistita, modesta, pentru a forma o relatie frumoasa; ☎0755.179.812

117. **DOMN** ochi caprui, par saten, caut prietenie cu femeie, singur, stabil financiar doresc sa cunosc doamna singura fara obligatii in vederea unei relatii sau chiar casatorie detalii la tel: ☎0765.822.468

118. **DOMN** varsta 38 ani, inaltime 180 cm, greutate 73 kg, caut prietenie cu femeie, fara obligatii 38 de ani, 1.80 m inaltime 73 kg, caut pentru relatie serioasa doamna fara obligatii peste 30 ani, ☎0787.526.936

119. **DOMN** varsta 38 ani, taur, inaltime 180 cm, greutate 73 kg, hobby-uri: sport, caut prietenie cu femeie, fara obligatii, 38 ani, 180 inaltime, 73 kg, caut pentru relatie serioasa doamna fara obligatii peste 30 ani, ☎0764.802.026

120. **DOMN** varsta 39 ani, sagetator, hobby-uri: calatorii, caut prietenie cu femeie, 39 de ani necasatorit, placut, generos, realizat, foarte stabil financiar, pentru doamna sau domnisoara frumoasa, moderna, educata intre 20 si 35 ani, tel pentru mesaj, ☎0764.045.954

121. **DOMN** varsta 40 ani, inaltime 175 cm, greutate 85 kg, ochi caprui, par grizonat, hobby-uri: calatorii, caut prietenie cu femeie, casatorit discret manierat si generos caut tanara draguta, finuta, feminina pentru relatie discreta de lunga sau scurta durata, accept si fata din provincie, te astept pe whatsapp sau sms vb mai multe detalii, ☎0760.775.584

122. **DOMN** varsta 40 ani, varsator, inaltime 180 cm, greutate 90 kg, ochi negri, par brunet, hobby-uri: calatorii, caut prietenie cu femeie, generos caut doamna pentru relatia stabila. Intelectual, 40/180/90 brunet, fost sportiv, civilizat, divortat, fara obligatii, caut o doamna sau domnisoara senzuala, pentru o relatie bazata pe respect si bun simt. Whatsapp, ☎0784.970.970 andreir1andrei@yahoo.com

123. **DOMN** varsta 42 ani, inaltime 172 cm, greutate 72 kg, hobby-uri: sport, caut prietenie cu femeie, 42 ani, fara vicii, divortat, fara obligati, aletic, 72 kg, 1.72, doresc sa cunosc doama fara stare materiala, financiara, varsta apropiata, pt. prietenie, bazata pe respect si incredere ☎0760.367.564

124. **DOMN** varsta 43 ani, berbec, hobby-uri: calatorii, caut prietenie cu femeie, 43 ani din Iasi, despartit din 2006, doresc o relatie serioasa de lunga durata cu doamna din Iasi sau imprejurimi ☎0754.795.514

125. **DOMN** varsta 43 ani, inaltime 168 cm, greutate 68 kg, ochi caprui, par saten, hobby-uri: film, caut prietenie cu femeie, serios, 43/168/68 kg, ochi caprui, par saten inchis, doresc cunosc o femeie singura, sincera, serioasa, pentru o relatie de prietenie sau amicitie ☎0751.013.201

126. **DOMN** varsta 45 ani, taur, hobby-uri: muzica, caut prietenie cu femeie, 45 de ani, caut o fata tot de virsta apropiata sint in zodia taur si vreau o relatie serioasa am masina casa si un copil, ☎0744.218.706

127. **DOMN** varsta 48 ani, hobby-uri: lectura, caut prietenie cu femeie, de 48 ani, fara vicii sau obligatii, nu fumez, nu beau, caut o doamna serioasa intre 48-50 ani, fara vicii sau obligatii, pentru o relatie serioasa. Sa fie serioasa ☎0725.968.400

128. **DOMN** varsta 49 ani, caut prietenie cu femeie, 49 ani doresc cunostinta doamna pentru prietenie. ☎0764.157.312

129. **DOMN** varsta 52 ani, inaltime 169 cm, ochi albastrii, caut prietenie cu femeie, simpatic, 52 de ani, 1,69 m, slabut, ochi albastri ca cerul senin, iubaret, tandru, plin de viata, locuiesc / muncesc in Greenford, as dori sa cunosc o d-na cu care sa ma potrivesc si sa-mi petrec timpul; ☎07405393635

130. **DOMN** varsta 54 ani, caut prietenie cu femeie, 54 ani singur, din Dej doresc sa cunosc o femeie simpla modesta pt. ajutor reciproc din apropiere si cu probleme familiare, varsta nu conteaza ☎0766.992.420

131. **DOMN** varsta 57 ani, hobby-uri: calatorii, caut prietenie cu femeie, din Galati, 57 ani, manierat fara vicii, doresc cunostinta doamna varsta apropiata pentru o relatie serioasa de lunga durata. ☎0742.396.601

132. **DOMN** varsta 58 ani, varsator, hobby-uri: muzica, caut prietenie cu femeie, 58 ani doresc sa cunosc doamna de varsta apropiata pt. o relatie de prietenie serioasa si stabila, ☎0721.022.847

133. **DOMN** varsta 60 ani, ochi caprui, par saten, hobby-uri: muzica, caut prietenie cu femeie, 60 de ani, fara obligatii si fara vicii doresc sa cunosc doamna de varsta apropiata ptr a intemeia o prietenie serioasa si stabila. ofer si cer seriozitate. Tel., ☎0756.894.288

134. **DOMN** varsta 61 ani, caut prietenie cu femeie, 61 ani, singur, cu casa, pensionar, caut doamna singura, fara obligatii, ☎0731.472.456

135. **DOMN** varsta 65 ani, inaltime 178 cm, caut prietenie cu femeie, din Bucuresti, 65/1.78, doresc o doamna din Bucuresti sau imprejurimi, fara obligatii majore, varsta apropiata, sa locuim impreuna, nu deranjati aiurea, multumesc. ☎0765.231.434

136. **DOMN** varsta 65 ani, inaltime 185 cm, caut prietenie cu femeie, pensionar, 65 ani, 1.85, vaduv, intelectual, locuinta, doresc cunostinta cu doamna similara cu varsta intre 60-65 ani. ☎0751.649.103

137. **DOMN** varsta 69 ani, inaltime 165 cm, caut prietenie cu femeie, pensionar, 69 ani, 1.65m, locuiesc la tara, caut cunostinta cu o doamna de varsta apropiata care sa fie de acord sa locuiasca la tara; ☎0754.239.682

138. **DOMN** varsta 72 ani, inaltime 177 cm, greutate 80 kg, caut prietenie cu femeie, 72 ani, 1.77/80, singur, fara obligatii, studii medii, apartament in Medias, caut doamna singura, varsta maxim 63 ani, studii medii, dispusa sa se mute la mine, pentru o relatie de lunga durata ☎0771.375.698

139. **DOMN.** varsta 45 ani, hobby-uri: film, caut prietenie cu femeie, Am 45 ani, salariat doresc sa cunosc doamna chiar cu un copil ☎0755.803.321

140. **DOMNA** varsta 59 ani, balanta, hobby-uri: calatorii, caut prietenie cu barbat, 59 de ani cu locuinta masina si permis doresc sa cunosc un domn de varsta apropiata cu locuinta masina si permis nefumator sa nu aiba viciul alcoolului si sa locuiasca in Galati si eu locuiesc in Galati, ☎0742.311.714

141. **DORESC** varsta 34 ani, inaltime 170 cm, greutate 60 kg, caut prietenie cu femeie, sa cunosc o fata 30-45 ani pt o relatie serioasa, eu sunt un baiat 34 ani, sincer, singur, nu am fost casatorit, nu am copii, 1.70 m inaltime, 60 kg, brunet, dami un sms sau apel, ☎0758.149.787

142. **DORESC** varsta 40 ani, rac, hobby-uri: muzica, caut prietenie cu femeie, sa cunosc o doamna serioasa cu varsta intre 30-37 ani ptr o relatie serioasa; ☎0758.527.900

143. **DORESC** varsta 54 ani, hobby-uri: culinar, caut prietenie cu femeie, sa cunosc o femeie pentru prietenie, eventual casatorie. Locuiesc singur Ã®n Plpiesti, am 54 ani, sunt divortat de 4 ani, Ã®mi place tot ce este frumos, iubesc natura, muzica buna, imi place sa gatesc; ☎0724.842.623

144. **ESTI** taur, caut prietenie cu femeie, o femeie sensibila romantica, fara prejudecati, fara obligatii, ai 28-38 ani? Te astept sa incepem o frumoasa poveste de dragoste si poate o casatorie. Cristian, ☎0731.655.695

145. **EU** varsta 34 ani, pesti, caut prietenie cu femeie, am 34 de ani si sunt zodia pesti si caut o fata pana in 34 de ani, zodia pesti, ☎0747.501.283

146. **EXISTA** varsta 40 ani, ochi caprui, par brunet, caut prietenie cu femeie, a doua sansa. Buna numele meu

# ÎNTÂLNIRI, MATRIMONIALE

196. **RELATIE** varsta 45 ani, inaltime 170 cm, greutate 76 kg, par saten, caut prietenie cu femeie, sincera, stabila. Buna. Eu sunt Dan, 45, divortat, fara obligatii, fumator, liceu, Bucuresti, doresc sa cunosc d-na de casa, slabuta, cateva kg in plus, pentru o relatie serioasa pentru tot restul vietii, ☎0745.151.815

197. **RELATIE** varsta 45 ani, inaltime 173 cm, greutate 83 kg, par brunet, hobby-uri: calatorii, caut prietenie cu femeie, serioasa de lunga durata. Tanar 45 ani 1,73 cm 83 kg. Caut relatie serioasa cu doamna serioasa sa urasca minciuna si deschisa la minte;

198. **RELATIE** varsta 47 ani, inaltime 167 cm, greutate 67 kg, ochi verzi, par blond, hobby-uri: calatorii, caut prietenie cu barbat, serioasa si sincera, ardeleanca blonda, 47 ani, 1.67 cm, 67 kg, ochii verzi te caut pe tine, domn serios, daca mai existi, din Alba sau imprejurimi, potent fizic si financiar, cei cé nu cunosc aceste cuvinte sa nu ma contacteze, ☎0756.363.156

199. **RELATIE** varsta 48 ani, inaltime 173 cm, greutate 74 kg, caut prietenie cu femeie, serioasa, barbat, 48 de ani, 173, 74 kg din Bucuresti, singur fara obligatii, caut doamna numai pentru relatie serioasa ☎0737.243.432

200. **RELATIE** varsta 48 ani, inaltime 173 cm, greutate 74 kg, caut prietenie cu femeie, serioasa, barbat, 48 de ani, 173, 74 kg, din Bucuresti, singur fara obligatii, caut doamna numai pentru relatie serioasa; ☎0737.243.432

201. **RELATIE** varsta 49 ani, hobby-uri: calatorii, caut prietenie cu barbat, serioasa, doamna vaduva 49 ani, din Baia Mare vreau o relatie serioasa. Caut domn fara vicii, inalt si din Maramures intre 48-50, am o situatie materiala buna, imi plac calatoriile si drumetiile. Nu vreau aventuri; ☎0745.851.859

202. **RELATIE** varsta 49 ani, varsator, caut prietenie cu femeie, de prietenie. Sunt din Alba, 49 ani, doresc sa cunosc o doamna domnisoara supla si frumoasa pt. o relatie de prietenie; ☎0785.490.142

203. **RELATIE** varsta 52 ani, hobby-uri: animale de companie, caut prietenie cu femeie, de prietenie. Buna, sunt Doru, am 52 ani din jud. Mures, nu am obligatii locuiesc singur, doresc relatie cu o doamna de varsta apropiata, sms la nr. ☎0745.819.171

204. **RELATIE** varsta 56 ani, hobby-uri: film, caut prietenie cu femeie, serioasa caut doamna intre 35 si 55 ani pentru relatie de lunga durata doar din Iasi; ☎0787.787.655

205. **RELATIE SERIOASA** varsta 39 ani, inaltime 177 cm, greutate 79 kg, caut prietenie cu femeie, Buna, Radu sunt si am 39, 177, 79 kg, simpatic, fara vicii, divortat, din Mures, caut femeie simpatica pt relatie serioasa; ☎0743.990.577

206. **RELATIE.** varsta 32 ani, inaltime 178 cm, greutate 85 kg, ochi verzi, par brunet, hobby-uri: sport, caut prietenie cu femeie, Buna, ma numesc Florin, am 32 de ani, 1.78 m si 85 kg ochii verzi, parul negru, constructie sportiva. Caut o fata serioasa pentru o relatie serioasa. Singuratatea este cea mai grea boala, viata in doi e cea mai frumoasa. ☎0740.517.542

207. **ROBERT,** varsta 24 ani, ochi verzi, par saten, hobby-uri: calatorii, caut prietenie cu femeie, sunt din Craiova si as dori o doamna sau domnisoara pt o relatie stabila mai multe le vorbim la telefon cine doreste sa ma apeleze cu incredere. Daca vrei ia numarul si suna cine viziteaza profilul;

208. **SA** ochi caprui, par brunet, caut prietenie cu femeie, fiu acceptat asa cum sunt. Ma doare groaznic de tare faptul ca am ajuns din nou singur. Durerea din suflet ma apasa, si nu mai rezist. Am ajuns sa fiu ranit pentru faptul ca am iubit. Eu raman acelasi, o persoana cu suflet mare, ☎0040761001959

209. **SA** varsta 59 ani, balanta, hobby-uri: muzica, caut prietenie cu barbat, ne cunoasteren. Doamna din Focsani singura inca activa 59 de ani simpatica placuta iubitoare doresc cunostinta domn din Focsani de varsta apropiata pentru o relatie serioasa de lunga durata. Ma puteti suna la nr., ☎0762.426.413

210. **SANSA** varsta 46 ani, inaltime 170 cm, greutate 75 kg, caut prietenie cu femeie, Incerc sa ma implic intr-o relatie serioasa cu o d-na educata, prezenta agreabila, silueta, fara obligatii, 35-42, 1.65, 55. Eu, singur, divortat, fara obligatii, sincer si comunicativ, independent. ☎0735.193.185

211. **SEARCHING** caut prietenie cu femeie, a nice, intelligent, creative women beetween 25 -45 years Germany 00491736590562 ☎00491736590562

212. **SERIOS,** varsta 32 ani, hobby-uri: muzica, caut prietenie cu femeie, tanar dragut, 32 ani doresc cunostinta doamna/ domnisoara; ☎0722.730.932

213. **SINGUR** gemeni, caut prietenie cu femeie, am de toate, caut o fata frumoasa, zona Bucuresti. ☎0762.408.904

214. **SINGUR** varsta 39 ani, balanta, inaltime 177 cm, greutate 95 kg, ochi caprui, par saten, hobby-uri: calatorii, caut prietenie cu femeie, fara obligatii, deschis la minte, cu serviciu, nefumator locuiesc singur in chirie, doresc sa cunosc doamna singura, varsta apropiata, cu servici, deschisa la minte, ☎0736.128.544

215. **SINGUR,** caut prietenie cu femeie, am de toate, caut o fata frumoasa, zona Bucuresti; ☎0762.408.904

216. **SPERANTA MOARE ULTIMA** varsta 42 ani, inaltime 180 cm, greutate 75 kg, ochi caprui, par brunet, hobby-uri: calatorii, caut prietenie cu femeie, Ma numesc Vali, 42 ani, 180 m, 75 kg, sunt un barbat care stie foarte bine ce vrea de la viata si se implica in tot ceea ce se invarte in jurul lui, caut pe cineva sa vina pe aceeasi unda, ☎07448924628

217. **SUFLET** varsta 36 ani, varsator, inaltime 183 cm, hobby-uri: muzica, caut prietenie cu femeie, pereche Tanar 36 , 1.83 , Bucuresti, singur , doresc cunostinta femeie de varsta apropiata , simpla , sincera si disponibila ,nr meu, ☎0765.785.878

218. **SUFLET** varsta 37 ani, sagetator, caut prietenie cu femeie, pereche. buna ma numesc marius, am 37 de ani am probleme de sanatate si imi doresc o fata sufletista sa ma poata accepta asa cum sunt, cu calitatile si defectele mele ma puteti gasii pe skype maricos26 sau tel.; ☎0751.495.708/ 0765.267.246

219. **SUNT** varsta 25 ani, hobby-uri: muzica, caut prietenie cu femeie, Ionut si doresc sa caut o fata cuminte pentru o relatie serioasa, am 25 de ani si caut o fata cuminte pentru o relatie serioasa. ma gasiti pe nr asta: ☎0784.884.018

220. **SUNT** varsta 44 ani, leu, hobby-uri: sport, caut prietenie cu femeie, singur si sunt din jud GL, am 44 ani, caut doamna sincera care sa vrea sa-mi fie alaturi, sa ne intelegem si sa ne iubim; ☎0754.612.598

221. **SUNT** varsta 48 ani, caut prietenie cu femeie, tanar de 48 ani, divortat, fara copii. Caut o femeie, de la tara, din împrejurimile comunei mele, din Pechea, Cuza Voda, Slobozia Conachi, Izvoarele. Nu rasp. la nr. privat; ☎0756.982.150

222. **TANAR** avocat serios, dragut, jovial, cult, prezentabil, locuiesc zona Unirii doresc a cunoaste d-na/ d-ra amabila, intelegatoare, prezentabila, sms descriere sau email, ☎0737.496.715 azisa765@gmail.com

223. **TANAR** caut prietenie cu femeie, dragut curat si manierat, stilat doresc cunostinta cu doamna sau domnsioara de preferinta fara obligatii pentru o relatie de lunga durata prietenie/ casatorie. Rog si ofer seriozitate. Nu raspund la beep, ☎0727.673.644

224. **TANAR** caut prietenie cu femeie, inteligent, curat, finut, cu un handicap (merg mai greu) doresc cunostinta, reciproc avantajoasa, cu d-ra /d-na finuta, empatica, care s?-mi ofere dragoste si afectiune, rog seriozitate. ☎0755.883.098

225. **TANAR** caut prietenie cu femeie, prezentabil, sufletist, cu locuin?? ?i auto doresc cuno?tin?? cu doamn? sau domni?oar? pentru prietenie de lung? durat?. Dac? este necesar pot oferi ?i ajutor financiar, ☎0748.672.621

226. **TANAR** caut prietenie cu femeie, singur, plictisit de viata, am tot ce vreau eu, double room, serviciu profesional, stabilit in Londra de 2 ani, caut o fata care sa imi alunge plictiseala si sa fie fara obligatii, ☎07711909959

227. **TANAR** gemeni, hobby-uri: calatorii, caut prietenie cu femeie, doresc relatie serioasa, durabila cu doamna sau domnisoara, bazata in primul rind pe o prietenie frumoasa, incredere, intelegere, ajutor si respect reciproc, poate avea si un copil. Florin; ☎0721.283.576

228. **TANAR** gemeni, hobby-uri: muzica, caut prietenie cu femeie, 38 ani fara vicii caut o relatie serioas? cu dra/ dna de varsta apropiata, ☎0753.755.376

229. **TANAR** hobby-uri: calatorii, caut prietenie cu femeie, dragut curat si manierat, stilat, doresc cunostinta cu doamna sau domnsioara de preferinta fara obligati pentru o relatie de lunga durata prietenie/casatorie. Rog si ofer seriozitate ☎0728.037.333 rbygeorge@yahoo.com

230. **TANAR** hobby-uri: calatorii, caut prietenie cu femeie, prezentabil, sufletist, situatie materiala foarte buna, locuinta si auto etc. doresc cunostinta cu doamna sau domnisoara numai pentru prietenie de lunga durata, nu sunt interesat de aventuri, ☎0762.852.692

231. **TANAR** hobby-uri: film, caut prietenie cu femeie, caut o fata serioasa pentru ganduri serioase, ☎00393804612036 kaZzy1992@yahoo.com

232. **TANAR** inaltime 160 cm, greutate 65 kg, caut prietenie cu femeie, doresc s? cunosc o domni?oar? blond?, scund?, 1,50-1,65 m, ochi negri, aspect fizic pl?cut. ☎0731.063.371

233. **TANAR** taur, hobby-uri: sport, caut prietenie cu femeie, singur din Galati, imi caut jumatatea o fata din Galati pentru o relatie serioasa de prietenie, casatorie sau o relatie serioasa de dragoste, ☎0755.754.338

234. **TANAR** taur, ochi albastrii, par brunet, hobby-uri: calatorii, caut prietenie cu femeie, brunet, ochi albastri, casatorit doresc cunostinta cu doamna-domnisoara. rsp-sms. ☎0745.464.069

235. **TANAR** varsta 23 ani, inaltime 177 cm, greutate 53 kg, ochi albastrii, par saten, caut prietenie cu femeie, 23 de ani, 1.77 53 kg saten ochi albastri din Galati fara obligatie vicii doresc cunostinta d-na, d-ra pentru relatie intima, aspectul fizic si varsta nu conteaza fara nr. private sau sms ☎0753.812.581

236. **TANAR** varsta 25 ani, inaltime 175 cm, greutate 65 kg, ochi caprui, par brunet, hobby-uri: calatorii, caut prietenie cu femeie, am 25 de ani, sunt din Galati, brunet cu ochii caprui, am 1,75 si 65 kg, doresc sa cunosc o domnisoara din Galati sau imprejurimi poate fi si din mediul rural pentru o relatie serioasa si de ce nu casatorie. ☎0757.627.316

237. **TANAR** varsta 26 ani, pesti, caut prietenie cu femeie, 26 de ani, doresc sa cunosc o fata pentru o relatie serioasa. Tel: ☎0748.999.401

238. **TANAR** varsta 27 ani, inaltime 180 cm, greutate 80 kg, par brunet, hobby-uri: film, caut prietenie cu femeie, 27 ani brunet inaltime 1,80, 87 kg serios prezentabil comunicativ glumet, optimist, generos din oras Timisoara, doresc sa cunosc o domnisoara intre 18-40 ani serioasa, prezentabila comunicativa, glumeata, ☎0768.784.352

239. **TANAR** varsta 28 ani, inaltime 185 cm, greutate 80 kg, par brunet, caut prietenie cu femeie, 28 ani, brunet, dragut, corp atletic caut doamna din Bucuresti pentru o relatie calda si indelungata, nu caut fotomodele. Astept sms de prezentare. Caut o doamna placuta, vesela. Nu sunati cu privat; ☎0742.616.106

240. **TANAR** varsta 29 ani, taur, inaltime 176 cm, greutate 74 kg, ochi caprui, par saten, hobby-uri: sport, caut prietenie cu femeie, prezentabil, caut o doamna, domnisoara draguta. Arati bine, esti draguta? Ai bun simt si nu ai fite? Nu ezita sa ma contactezi. Nu materialistelor. Pozele sunt reale. Trimite poze pe mail, suna, whatsapp. 100% heterosexual. Nu raspund la nr privat. Curaj, ☎0726.149.347 yves_bossi@yahoo.com

241. **TANAR** varsta 32 ani, gemeni, inaltime 176 cm, greutate 64 kg, ochi caprui, par saten, hobby-uri: film, caut prietenie cu barbat, gay, doresc un barbat pana in 45 ani pentru o relatie frumoasa ☎0720.388.144

242. **TANAR** varsta 32 ani, leu, hobby-uri: sport, caut prietenie cu femeie, singur 32 de ani, simpatic aspect fizic placut, fara obligatii, muncitor cu job in Londra stabil, caut partenera sincera si serioasa in vederea unei relatii stabile si de lunga durata, ☎07469664273

243. **TANAR** varsta 33 ani, berbec, inaltime 170 cm, hobby-uri: animale de companie, caut prietenie cu femeie, 33 ani 1,70 inaltime, din Galati, doresc sa cunosc o fata pentru relatie serioasa ☎0749.694.795

244. **TANAR** varsta 33 ani, capricorn, hobby-uri: calatorii, caut prietenie cu femeie, 33 de ani, din Galati, doresc sa cunosc o fata de varsta apropiata, din Galati, in vederea unei relatii serioase si de lunga durata; ☎0751.679.628

245. **TANAR** varsta 33 ani, inaltime 180 cm, greutate 76 kg, ochi caprui, par brunet, hobby-uri: calatorii, caut prietenie cu femeie, licentiat, 33 de ani, 1.80 m, 76 kg, vreau sa cunosc o domnisoara stabilita in Timisoara, fara obligati(copii), in vederea unei relatii stabile, ☎0724.153.977

246. **TANAR** varsta 33 ani, taur, inaltime 173 cm, greutate 76 kg, ochi caprui, par saten, hobby-uri: sport, caut prietenie cu femeie, cu situatie buna financiara doresc sa cunosc o fata cu aspect fizic placut pentru a petrece timpul liber, ofer sprijin si ajutor cu ce doresti tu, ☎0721.306.081

247. **TANAR** varsta 34 ani, inaltime 179 cm, greutate 93 kg, hobby-uri: calatorii, caut prietenie cu femeie, singur, 34 ani din Bucuresti, de profesie militar, inaltime 179, 93 kg, doresc cunostinta cu d-na plinuta pentru o relatie serioasa; ☎0761.149.622

248. **TANAR** varsta 38 ani, hobby-uri: calatorii, caut prietenie cu femeie, 38 ani din Bucuresti caut o doamna pentru o relatie de lunga durata bazata pe sinceritate si respect, rog seriozitate maxima, ☎0741.024.137

249. **TANAR** varsta 38 ani, inaltime 178 cm, greutate 74 kg, ochi caprui, par saten, caut prietenie cu femeie, fara obligatii, dragut, 38 de ani, din Bucuresti, studii superioare, cu job stabil, serios, linistit si nefumator, fara obligatii, caut fata serioasa cu simtul umorului din Bucuresti, ☎0729.248.230

250. **TANAR** varsta 38 ani, par saten, hobby-uri: film, caut prietenie cu femeie, 38 ani saten simpatic doresc relatie serioasa ☎0755.697.178

251. **TANAR** varsta 42 ani, balanta, inaltime 183 cm, greutate 92 kg, ochi negri, par grizonat, hobby-uri: calatorii, caut prietenie cu femeie, foarte placut, sincer, serios si generos, pasionat de picioare, dresuri, caut o partenera doar sa ii sarut picioarele. Daca vrei sa incerci, mi-ar face placere sa ne cunostem. Rog seriozitate, ☎0730.735.031 kxsms@yahoo.com

252. **TANAR** varsta 42 ani, inaltime 173 cm, greutate 74 kg, hobby-uri: calatorii, caut prietenie cu femeie, interesat de prietenie. Sunt un tanar simpatic 42 ani 173/74(divortat), iubitor de drumetii si sport, caut o fata simpatica eventual sudenta/care apreciaza natura si bunul simt, pt prietenie, ☎ ioanpetru972@gmail.com

253. **TANAR,** varsta 21 ani, inaltime 175 cm, caut prietenie cu femeie, 21 de ani, 1.75 m dragut, cu bun simt, in cautarea jumatati aproape de Bucuresti. Sunt o persoana calma cu 2 joburi o persoana independenta, daca esti o fata serioasa, lasa-mi mesaj la telefon; ☎0733.424.169

254. **TANAR,** varsta 25 ani, caut prietenie cu femeie, 25 ani, cu serviciu in Bucuresti, doresc o fata serioasa, pentru prietenie/casatorie; ☎0756.375.697

255. **TANAR,** varsta 28 ani, inaltime 175 cm, ochi verzi, caut prietenie cu femeie, dragut, 28 de ani, 1,75 m, ochii verzi, loc de munca. Doresc sa te cunosc pe tine o femeie care isi doreste un nou inceput. Poti avea si un copil; ☎0748.665.618

256. **TANAR,** varsta 29 ani, inaltime 183 cm, greutate 73 kg, ochi caprui, par saten, caut prietenie cu femeie, sunt un tip ingrijit, inalt, frumos, foarte atent la nevoile partenerei, atent la ce te face sa te simti bine. Caut o tipa frumoasa, ingrijita si care sa arate bine, astept poze/descriere pe mail, ☎ distractiedistractie@yahoo.com

257. **TANAR,** varsta 29 ani, ochi negri, par brunet, caut prietenie cu femeie, caut iubita, sotie. Baiat tanar, singur, romantic, stiu sa tratez cu delicatete, sa iubesc si sa rasfat cu alintari si mangaieri dulci, caut fata draguta sa imi fie prietena sau sotie ☎0771.489.695

258. **TANAR,** varsta 29 ani, varsator, hobby-uri: sport, caut prietenie cu femeie, 27 de ani, caut o fata serioasa pentru relatie stabila si de lunga durata; ☎0740.628.998

259. **TANAR,** varsta 30 ani, ochi verzi, par brunet, hobby-uri: sport, caut prietenie cu femeie, 30 ani din Targoviste doresc cunostinta cu o fata serioasa sa locuiasca la mine, locuiesc singur la bloc, ☎0720.645.148

260. **TANAR,** varsta 34 ani, taur, caut prietenie cu femeie, 34 ani din Galati caut o fata pentru o relatie de durata; ☎0770.765.595

261. **TANAR,** varsta 37 ani, gemeni, hobby-uri: film, caut prietenie cu femeie, 37 ani, aspect fizic placut, situatie buna, doresc sa cunosc o domnisoara draguta pentru o relatie serioasa; ☎0770.613.674

262. **TANAR,** varsta 37 ani, hobby-uri: calatorii, caut prietenie cu femeie, 37 de ani, aspect fizic placut, situatie buna, doresc sa cunosc o domnisoara draguta max 35 ani pentru o relatie serioasa, ☎0756.509.923

263. **TANAR,** varsta 38 ani, inaltime 170 cm, greutate 70 kg, ochi caprui, par saten, caut prietenie cu femeie, 38 ani divortat, doresc o relatie serioasa de lunga durata ba chiar casatorie cu o fata de varsta apropiata din Galati, am 1, 70 m, 70 kg, saten cu ochi caprui sunt o persoana serioasa; ☎0749.025.368

264. **TANARA** varsta 20 ani, ochi caprui, par blond, hobby-uri: calatorii, caut prietenie cu barbat, singura caut prieten. Buna. Sunt Denisa, am 20 de ani, sunt blondasatena, slabuta, singura, inalta, fara obligatii. Caut barbat pentru relatie de prietenie. Daca tu esti jumatatea mea, astept cu nerabdare sa ma contactezi. ☎0769.764.350/ 0759.068.349

265. **TANARA** varsta 40 ani, caut prietenie cu barbat, 40 ani caut o relatie serioasa pentru prietenie, casatorie domnii sub 40 ani sa se abtina, doar domni din Timisoara sau Jud. Timis ☎0727.474.462

266. **TANDRETE,** varsta 37 ani, leu, greutate 77 kg, ochi verzi, par brunet, hobby-uri: calatorii, caut prietenie cu femeie, suport moral, pentru o tanara draguta, discreta si open-minded ☎0763.103.289

267. **TE** varsta 47 ani, inaltime 167 cm, greutate 67 kg, par blond, caut prietenie cu barbat, caut, te caut si sper ca si existi, 47 de ani, 1.67 m, 67 kg, blonda, necasatorita din Alba caut domn serios cu mult bun simt din Alba sau imprejurimi potent fizic si financiar. Cine nu a inteles aceasta fraza il rog sa se uite in Dictionar,

268. **TE CAUT** varsta 55 ani, caut prietenie cu barbat, dar oare existi? Ne-am intilnit? Nu cred. Oare viata asta e asa de intoarsa incat sa nu dau de tine? Sa ai un suflet bun, sa oferi cea ce si primesti, sa te multumesti cu ce se afla in adancul inimii, ☎0741.962.249

269. **TIP** varsta 38 ani, caut prietenie cu femeie, de 38 ani sincer, serios, caut pentru o relatie de viitor, fata sau femeie serioasa, dedicata si sufletista! id meu: taurelus sau tel: ☎0799.628.204

270. **UN** varsta 45 ani, caut prietenie cu femeie, suflet bun. Sunt Cristi, locuiesc in Bucuresti si caut o fata chiar si cu obligatii dornica de un nou inceput. Daca vrei sa ma cunosti cauta-ma pe mail sau telefonic. Am 45 de ani,

271. **UNIRII** Tribunal, varsta 57 ani, inaltime 157 cm, greutate 59 kg, par saten, caut prietenie cu femeie, Barbat din Ploiesti 57 ani 1,57m 59 kg saten fara copii sau alte obligati pensionat medical pot fi contactat la tel., ast cu mult drag, ☎0724.624.757

272. **VADUV** varsta 65 ani, caut prietenie cu femeie, 65 ani, situatie buna, harnic, sincer, nu beau, nu fumez, am 2 copii la casele lor, casa proprie la tara, doresc cunostinta cu o doamna sa locuim impreuna. Gigi ☎0724.988.105

273. **VADUV** varsta 66 ani, varsator, inaltime 162 cm, greutate 67 kg, ochi caprui, par grizonat, hobby-uri: calatorii, caut prietenie cu femeie, simpatic imi caut jumatatea. Vaduv simpatic situat, auto, imi caut jumatatea, sincera, supla si ingrijita de varsta apropiata. Sa fie gospodina, sa isi doreasca o relatie serioasa pentru a imparti in armonie anii ce au mai ramas; ☎0729.897.181 bebenicolaeticu@gmail.com

274. **VADUVA,** varsta 60 ani, inaltime 165 cm, greutate 62 kg, hobby-uri: culinar, caut prietenie cu barbat, 60 ani, 1, 65, 62kg doresc sa cunosc domn varsta apropiata, ofer seriozitate si doresc seriozitate; ☎0747.546.998

275. **VALENTIN** varsta 26 ani, inaltime 170 cm, greutate 65 kg, ochi caprui, par saten, hobby-uri: muzica, caut prietenie cu femeie, din Iasi, 26 ani, 1,70/ 65 kg, ochi caprui, caut o fata pentru o relatie serioasa, eventual casatorie, ☎0748.635.848

276. **VARSTA** varsta 38 ani, varsator, hobby-uri: sport, caut prietenie cu femeie, apropiata, 28 de ani, atletic, dragut, manierat, caut o fata de varsta apropiata, sa stie ce vrea, draguta, fara copii ☎0741.730.657

277. **VREAU O SCHIMBARE** varsta 46 ani, caut prietenie cu femeie, de preferat in bine, de obicei la mine e doar in rau dar tot incerc, am 46 ani, divortat, nici frumos nici urat, nici burta nici chelie, acum na caut si eu pe cineva cat de cat ok; ☎07405845634

278. **YOUNG** varsta 38 ani, sagetator, inaltime 182 cm, greutate 80 kg, ochi verzi, par saten, hobby-uri: calatorii, caut prietenie cu femeie, director looking smart & funny girlfriend to take care of, live or have fun together. If you're the one, send me some pics+words. Please, no proffesionals; ☎ criss24@gmx.com

## Căsătorii

1. **AM** inaltime 176 cm, greutate 67 kg, 39 ani, sunt din Galati, 1.75, 67 kg, doresc sa cunosc o femeie de varsta apropiata pentru casatorie, ☎0753.843.652

2. **AM** varsta 45 ani, pesti, 45 de ani. Fara obligatii, caut o persoana de varsta apropiata pentru prietenie, eventual casatorie, va rog multa seriozitate. ☎0740.934.166

3. **BAIAT** hobby-uri: animale de companie, serios,caut fata serioasa. Ma numesc Sorin, doresc casatorie cu o fata serioasa sincera, aproape de Bucuresti, astept sms; ☎0729.173.396

4. **BAIAT** varsta 23 ani, inaltime 168 cm, greutate 68 kg, ochi caprui, par saten, caut fata pana in 23 ani baiat dragut ma numesc Cristinel si am 23 de ani 1.68 M, 68 kg, ochi caprui, par saten si sunt din jud-Constanta, locuiesc la tara, daca doresti cu adevarat accepta-ma asa cum sunt ☎0733.481.544

5. **BAIAT** varsta 24 ani, inaltime 172 cm, greutate 60 kg, ochi verzi, par saten, tanar fara obligatii Caut o fata saraca si cinstita pentru o relatie serioasa. Ma numesc Mihaita am 24 de ani si caut o fata serioasa care doreste sa-si Intemeieze o familie, sunt baiat sufletist, educat si cu bun simt, ☎0743.646.440

6. **BAIAT** varsta 35 ani, hobby-uri: calatorii, singur, am 35 ani, necasatorit din Transilvania si imi caut jumatatea pe acest site pentru ca impreuna se formam o relatie serioasa de viitor, ☎0745.275.960

7. **BAIAT** varsta 42 ani, inaltime 170 cm, greutate 85 kg, serios, caut relatie serioasa de viitor, buna, ma numesc Doru din Bucuresti, am 42 ani, necasatorit, 1.70 m, 85 kg. Sunt dragut, sincer, serios cu bun simt si imi doresc relatie serioasa de viitor(casatorie), ☎0740.506.769

8. **BARBAT** 50 ani, Gorj, doresc cunostinta femeie pt a intemeia o familie, sa stam la mine, multumesc anticipat celor care ma vor contacta, ☎0763.802.654

9. **BARBAT** deosebit caut doamna 43-55 ani doar pentru casatorie. Barbat deosebit, serios, sincer, fara vicii, aspect placut, realizat dar foarte modest, studii superioare, harnic, curat, ordonat, ambitios, inteligent; ☎ tiberius.lucius@yahoo.com

10. **BARBAT** deosebit, serios, corect, fara vicii, aspect placut, realizat dar modest, educat, ambitios, harnic, caut doamna varsta 43-55 ani, doar daca are si ea trasaturile mentionate aici, doar email; ☎ tiberius.lucius@yahoo.com

11. **BARBAT** divortat, sincer, serios, fara vicii, gospodar, ocupatia privatizat, doresc relatie serioasa pentru casatatorie, bazata pe respect, sinceritate, iubire, intelegere dragoste de ambele parti, etc., ☎0751.796.372

12. **BARBAT** inaltime 190 cm, greutate 95 kg, ochi verzi, par saten, hobby-uri: calatorii, divortat. Doresc sa cunosc doamna draguta din jud. Prahova pt relatie serioasa casatorie. Eu am 190 inaltime, 95 greutate, blond inchis, ochi verzi. ☎0724.471.113

13. **BARBAT** varsta 29 ani, inaltime 175 cm, greutate 73 kg, ochi verzi, 29 de ani, 1,75m, 73 kg, ochii verzi, doresc sa cunosc o femeie din Brasov sau imprejurimi cu sau fara copii, care doreste o relatie serioasa si o familie, cu varsta pana in 31 de ani.

14. **BARBAT** varsta 31 ani, de 31 ani din Botosani caut femeie pentru relatie de lunga durata si casatorie din Botosani sau din satele din jud. Botosani sau din tara, doresc o femeie serioasa, punctuala, discreta, fidela, romantica, ☎0741.386.413

15. **BARBAT** varsta 31 ani, sagetator, hobby-uri: lectura, tanar, 31 ani, cu ocupatie, doresc o relatie serioasa cu o domnisoara de varsta apropiata, frumoasa, cu studii superioare, cu job respectabil. Daca nu va incadrati in aceste conditii va rog sa nu ma deranjati ☎0753.680.885

16. **BARBAT** varsta 33 ani, ochi caprui, par brunet, hobby-uri: calatorii, 33 ani. Locuiesc in Anglia momentan, cam ocupat cu munca nu prea am timp de iesiri - pentru o vreme numai. Sofer. Caut fata placuta cu simtul umorului careia i plac plimbarile, iesirile in oras seara; ☎07424682560

17. **BARBAT** varsta 34 ani, singur 34 de ani cu situatie materiala foarte buna caut femeie fara obligatii pentru prietenie eventual casatorie; ☎0736.262.707 marian_gabi82@yahoo.com

18. **BARBAT** varsta 36 ani, de 36 ani din Rm. Valcea caut femeie pentru relatie de lunga durata si casatorie sau din tara, doresc o femeie serioasa punctuala, discreta, fidela, romantica si care sa urasca minciuna, doresc o femeie, ☎0756.455.525

19. **BARBAT** varsta 39 ani, hobby-uri: calatorii, 36 de ani, calm, antialcool, fara obligati caut o fata pentru o relatie de prietenie-casatorie. Tel., ☎0752.335.368

20. **BARBAT** varsta 40 ani, varsator, inaltime 175 cm, greutate 80 kg, ochi caprui, par saten, hobby-uri: calatorii, educat si simpatic, 40 ani,175 h, 80 kg. Singur in Danemarca caut o domnisoara sau doamna pentru relatie serioasa si de lunga durata. Exclus dame companie si prostituate. Astept un mesaj cu poza pe mail ☎004591274830 adrian.mircea@aol.com

21. **BARBAT** varsta 42 ani, capricorn, 42 de ani. Necasatorit, din Bucuresti, caut partenera in vederea casatoriei. Contacteaza-ma seara dupa ora 20. ☎0771.155.035

22. **BARBAT** varsta 46 ani, singur fara obligatii, 46 ani. Caut doamna de varsta apropiata, pentru o relatie de lunga durata, eventual casatorie. Locuiesc in est-ul Londrei, ☎07440470696

23. **BARBAT** varsta 47 ani, inaltime 175 cm, hobby-uri: film, brailean 47 ani, 1.75, nefumator cu serviciu, fara copii, imi caut o fata de la tara sau oras, supla 30-43 ani, gospodina, fara copil sau cu un copil, pt. a intemeia o familie, apel sau sms. ☎0751.367.662

24. **BARBAT** varsta 49 ani, inaltime 170 cm, greutate 80 kg, divortat, 49 de ani, 1.70 m, 80 kg, doresc cunostinta cu o mamica sincera, sufletista, gospodina care a suferit mult in casnicie si doreste sa fie iubita, respectata asa cum merita de un barbat sincer. ☎0766.712.222/ 0721.807.738 gheorghef48@yahoo.ro

25. **BARBAT** varsta 54 ani, balanta, singur divortat 56 ani pensionar cu ap. prop. pers. fara obligatii fara tutun si alcool caut doamna de varsta apropiata pentru o relatie stabila. ☎0756.473.935

26. **BARBAT** varsta 56 ani, hobby-uri: animale de companie, singur, divortat, 56 de ani, pensionar cu ap. prop. pers. fara obligatii fara tutun si alcool caut doamna de varsta apropiata pentru o relatie stabila, ☎0756.473.935

27. **BARBAT,** varsta 33 ani, sagetator, inaltime 175 cm, greutate 65 kg, ochi caprui, par brunet, hobby-uri: muzica, 33 ani singur caut casatorie, niciodata casatorit, 1,75, 65 kg, simpatic, din jud. Calarasi, dintr-un orasel, doresc sa cunosc o fata pana in 35 de ani, care vrea sa isi faca o familie si sa locuim impreuna. Sunt zodia sagetator, ☎0734.631.172

28. **BARBAT,** varsta 40 ani, 40 de ani, fara obligatii, caut doamna sau domnisoara culta si cu bun simt in vederea unei relatii de lunga durata, eventual casatorie. Locuiesc in Germania, sunt serios, linistit, fara vicii, ☎ laurentiu.d@outlook.de.

29. **BARBAT,** varsta 41 ani, inaltime 171 cm, greutate 75 kg, 41 de ani. Relatie serioasa. Buna, barbat din Spania 41 de ani, 1.71 m, 75 kg, doresc sa cunosc o doamna de varsta apropiata cu care sa pot forma o familie, tel., ☎0034642409259

30. **BARBAT,** varsta 48 ani, inaltime 180 cm, greutate 86 kg, 48 ani, 180 cu 86kg, fara obligatii, necasatorit, pensionat medical, doresc prietenie, casatorie cu fata sincera. ☎0772.010.305

31. **BUCURESTEANCA** prezentabila, 47 ani, 1.76 m, 74 kg fara vicii, doresc cunostinta in vederea casatoriei domn prezentabil din Bucuresti sau strainatate peste 1.80 m, fara vicii, f. f. sincer, comunicativ, vesel, aspect ingrijit, ☎0799.965.352

32. **BUCURESTI** Prezentabil, 41, 170, 75 intentii serioase, studii, fara obligatii, locuiesc singur doresc partenera pentru relatie stabila cu perspective, ☎0764.437.683

33. **BUNA** ma numesc Marian am 31 de ani sunt divortat am un copil de 6 ani pe nume Andrei. Pe care il cresc singur de la 8 luni caut o fata cu un copil cu varsta intre 26 si 35 de ani care sa fie divortata ☎0748.400.008

34. **BUNA** varsta 42 ani, inaltime 168 cm, greutate 73 kg, ochi caprui, par saten, sunt din Bucuresti, 42 de ani, 1,69 m, 73 kg, saten, ochii caprui, aspect fizic foarte placut, studii superioare, doresc sa cunosc o doamna draguta din Bucuresti cu varsta pana in 39 de ani pt o relatie de lunga durata, ☎0761.541.972

35. **BUNA** varsta 46 ani, inaltime 172 cm, greutate 75 kg, domn din jud. Bacau 46-1,72-75 lg fara viicii, doresc sa cunosc o doamna 40-50 ani din jud Bacau sau din zona Moldovei, pt o relatie de prietenie (casatorie) bazata pe sinceritate - respect reciproc; ☎0735.256.660

36. **BUNA,** gemeni, ochi verzi, par brunet, hobby-uri: film, ma numesc Simon, 28 ani, 1,68, caut femeie 18-25 ani, frumoasa, cu inima buna, vorbesc engleza, tu scrie pe whatsapp; ☎0041799038560

37. **BUNA,** ochi negri, par brunet, hobby-uri: sport, te astept. Imi caut jumatatea si sper sa o gasesc cat mai curand, ☎0746.860.731

38. **BUNA,** varsta 29 ani, hobby-uri: muzica, tanar 29 de ani fara obligatii (din Bucuresti) caut o fata serioasa pentru relatie lunga durata eventual casatorie, ofer si rog seriozitate, ☎0742.616.106

39. **BUNA,** varsta 30 ani, inaltime 170 cm, greutate 70 kg, ochi caprui, par brunet, hobby-uri: sport, ma numesc Samy, am 30 de ani, 1,70m, 70 kg, brunet, ochi caprui, sunt un baiat serios cu bunele maniere, de casa, linistit, nu consum alcool, nu fumez, doresc sa cunosc o fata serioasa, sincera, iubitoare pt o relatie serioasa, ☎0753.848.726 sami_fitness@yahoo.com

40. **BUNA,** varsta 30 ani, ochi negri, par brunet, sunt Claudiu, am 30 de ani, urasc cearta si minciuna, nu consum alcool, nu fumez, am casa si masina, un serviciu stabil, sunt o persoana intelegatoare, cu bun simt, caut o fata serioasa de varsta apropiata, ☎0749.578.946

41. **BUNA,** varsta 30 ani, ochi verzi, par saten, hobby-uri: animale de companie, sunt un baiat de 30 de ani, inalt, dragut, sincer, linistit, de casa doresc sa cunosc o fata char si cu copii, sa fie sincera linistita si fidela, poate locui la mine, pentru casatorie, ☎0757.233.666

42. **BUNA,** varsta 42 ani, inaltime 169 cm, greutate 73 kg, ochi caprui, par saten, sunt din Bucuresti, 42 de ani, 1.69, 73 kg, saten, ochii caprui, aspect fizic f placut, studii superioare, doresc sa cunosc o doamna draguta, din Bucuresti, cu varsta pana in 39 de ani, pt o relatie de lunga durata; ☎0761.541.972

43. **BUNA,**

# ÎNTÂLNIRI, MATRIMONIALE

100. **CAUT** varsta 53 ani, hobby-uri: film, o relatie doamna/ casatorie. Daca te-ai saturat de siguratate, esti sincera, sentimentala, nu fumezi, ai varsta pana in 53 ani, slabuta, astept un apel, eu am 58 ani divortat, sincer, fara vicii, locuiesc la Pitesti; ☎0765.316.796

101. **CAUT** varsta 55 ani, hobby-uri: animale de companie, relatie stabila cu femeie serioasa de la tara 55 ani vdv, din jud. Salaj caut pentru o relatie stabila, femmeie serioasa simpla, modesta cu posibilitate de a se muta la mine pentru o relatie serioasa ☎0741.064.085

102. **CAUT** varsta 60 ani, capricorn, inaltime 172 cm, greutate 90 kg, doamna vaduva. Sunt din BV. Vaduv 60 ani 1,72/90 kg. Pensionar fara vicii si obligatii. Locuinta unic proprietar, doresc relatie stabila, cu o doamna, pensionara 59/63 ani, foarte serioasa din BV., sau apropiere ☎0771.017.521

103. **CAUT FATA** varsta 34 ani, ochi albastrii, par saten, hobby-uri: calatorii, serioasa. Buna, sunt un baiat foarte serios si educat din Drobeta Turnu Severin, acum la lucru in Italia, caut o fata serioasa cu care sa intemeiez o famile, eu am 34 de ani, niciodata casatorit, fara obligatii, ☎00393664795966

104. **CAUT SUFLETUL PERECHE** varsta 31 ani, balanta, hobby-uri: muzica, Buna ma numesc Victor, 31 de ani, vreau o relatie serioasa, doresc o fata simpla, max. 38 de ani, poate fi cu obligatii care vrea sa vina la mine pentru intemeierea unei familii, ☎0760.906.190

105. **CE** varsta 63 ani, e dragostea? Numai acela care iubeste fara speranta stie. Casnica 63 ani, o fire blanda, senina dar echilibrata doresc sa intalnesc o persoana serioasa si rabdatoare impreuna sa formam perechea ideala. ☎0757.643.978

106. **CEVA** varsta 29 ani, inaltime 185 cm, greutate 85 kg, serios. Caut fata (daca ai intre 25-32 ani) draguta pentru o relatie serioasa de prietenie si casatorie. Eu dragut, studii superioare 29/185/85. Rog maxima seriozitate si nu raspund la numere private; ☎0742.616.106

107. **CHRISTIAN** ofer cu drag si placere dragoste, afectiune, tandrete, romantism, iubire si pasiune, unei doamne cu adevarat serioase.Sunt un om de onoare si caracter, educat, manierat, sarmant, cizelat si serios, ☎0762.412.559

108. **CLAUDIU,** varsta 30 ani, ochi negri, par brunet, am 30 de ani, am casa si masina, urasc cearta si minciuna, nu consum alcool si nu fumez, sunt capabil financiar pentru intemeierea unei famili, imi caut jumatatea pentru casatorie, ☎0749.578.946

109. **CUNOSTIINTA** gemeni, Barbat prezentabil, foarte serios, cu domiciliu in Spania, doresc cunostinta cu o doamna serioasa, prezentabila, sa ma urmeze in viata ☎0755.621.379

110. **DIVORTAT** varsta 45 ani, inaltime 180 cm, greutate 90 kg, 45 ani 180/90kg, fara obligati fara vicii bun familist si cu cei sapte ani de acasa, doresc cunostinta doamna serioasa, sincera, decenta si cu cei sapte ani de acasa, ☎0745.215.322

111. **DOAMNA** varsta 40 ani, 40 de ani caut un domn peste 40 de ani pentru o relatie de prietenie, casatorie, sa fie sincer, serioasa, fara minciuni si aventuri, rog seriozitate, ☎0727.474.462

112. **DOAMNA** varsta 46 ani, inaltime 167 cm, greutate 70 kg, 46 de ani, 1, 67, 70 kg, cu un copil de 16 ani, doresc o relatie serioasa cu un domn peste 46 de ani, cu o situatie materiala foarte buna. ☎0751.657.160

113. **DOAMNA** varsta 48 ani, hobby-uri: calatorii, simpatica doresc o relatie de prietenie/ casatorie cu domn maleabil, sincer, prezentabil, fara obligatii, 1,78 m, 50-60 ani, din tara sau strainatate. Rog seriozitate ☎0721.959.226

114. **DOAMNA** varsta 50 ani, vaduva 50 ani doresc un domn vaduv, prezentabil, fara vicii sa locuiasca la mine, sa nu depinda de copii. Am o situatie materiala buna. Nu doresc aventuri. Doresc un domn serios. Fara bipuri si mesaje; ☎0757.671.181

115. **DOAMNA** varsta 51 ani, inaltime 170 cm, hobby-uri: lectura, Braila, 51 ani 1.70 divortata sincera doresc cunostinta domn din Braila divortat serios sufletist cu simtul umorului placut cu autoturism inaltime 1.75-1.80 varsta 51-54 ani pentru o relatie frumoasa ☎0756.797.632

116. **DOAMNA** varsta 57 ani, inaltime 160 cm, greutate 74 kg, vaduva din Bucuresti, varsta 57 de ani,160/74 , caut domn liber fara obligatii cu varsta cuprinsa inte 53 si 63 de ani, persoanele care nu se incadreaza sa se abtina, ☎0722.302.672

117. **DOAMNA** varsta 61 ani, hobby-uri: culinar, Daca esti singur si iti cauti jumatatea suna-ma! Doamna 61 ani, vaduv?, serioasa, doresc un domn foarte serios, placut fizic, pentru o relatie serioasa; exclus aventurile. ☎0754.300.462

118. **DOAMNA** varsta 66 ani, berbec, hobby-uri: calatorii, prezentabila fara vicii, fara situatie materiala, 66 ani, caut domn cu situatie materiala foarte buna, 70-75 ani, pentru casatorie; rog seriozitate, ☎0758.990.942

119. **DOAMNA** varsta 66 ani, pesti, inaltime 170 cm, greutate 85 kg, ochi negri, par roscat, hobby-uri: calatorii, Imi caut jumatatea. Existi? Doamna serioasa, decenta, iubitoare de frumos, romantica, sufletista si foarte sensibila. Credincioasa, gospodina, doresc sa imi gasesc jumatatea, pt casatorie. Doresc domn de varsta apropiata. ☎0731.491.683/ 0761.346.061

120. **DOAR** varsta 32 ani, ochi negri, par brunet, barbati din Tg. Mures. Caut barbat singur care vrea o familie, copil am unul nu mai vreau deloc copii, sa ai peste 35 de ani eu am 32 de ani, serioasa, singura, gospodina buna foarte frumoasa subtire etc, ☎ mendi8870@gmail.com

121. **DOMN** hobby-uri: muzica, deosebit de realizat financiar, bucurestean serios, am fost casatorit o singura data, locuiesc in sectorul 6 Bucuresti intr-un apartament mare caut o persoana dispusa sa se mute la domiciliul meu, ☎0762.887.172

122. **DOMN** inaltime 165 cm, greutate 70 kg, hobby-uri: muzica, serios, fara vicii si obligatii, simpatic, brunet, ochi caprui, 165/70 kg, doreste cunostinta domnisoara / doamna serioasa, simpatica, supla, fara vicii, pt prietenie, casatorie; ☎0742.279.692

123. **DOMN** ochi albastrii, inalt, ochi albastri, imi caut iubirea fericirea intr-o femeie cu suflet cald si primitor. Ofer dragoste, respect, incredere! Doresc o relatie serioasa de casatorie ☎0768.673.762

124. **DOMN** varsator, hobby-uri: calatorii, matur, buna, sunt Bogdan, am 26 de ani si as vrea sa cunosc o fata de treaba pentru o relatie serioasa, nu rasp. la privat; ☎0754.522.435

125. **DOMN** varsta 44 ani, 44 ani din Vrancea, de la tara, divortat, doresc sa cunosc o doamna de la tara, pana in 41 ani, sincera si fara vicii, pentru o relatie serioasa. ☎0767.077.001

126. **DOMN** varsta 47 ani, leu, inaltime 187 cm, greutate 90 kg, 47 de ani divortat. Intelectual din Galati, divortat, fara obligatii, 47 de ani, 1.87 m, 90 kg, prezentabil, pentru o relatie stabila-casatorie cu o doamna intelectuala prezentabila, supla, fara obligatii, 40-47 din Galati, ☎0742.784.947

127. **DOMN** varsta 48 ani, varsator, inaltime 171 cm, greutate 68 kg, hobby-uri: lectura, din Braila, 48 de ani, 1.71, 68 kg. Cu masina, cu serviciu si un bun familist si cu frica de Dumnezeu doresc sa cunosc sufletul pereche; ☎0755.959.843

128. **DOMN** varsta 49 ani, berbec, inaltime 165 cm, greutate 69 kg, hobby-uri: muzica, 49 ani 165 cm 69 kg doresc o partenera de viata, o buna familista, ☎0763.663.391

129. **DOMN** varsta 49 ani, hobby-uri: calatorii, 49 ani doresc sa cunosc o doamnaÃ preferabil de la taraÃ in scopul casatoriei. ☎0734.016.225

130. **DOMN** varsta 50 ani, varsator, 50 ani, doresc o doamna serioasa pentru prietenie, casatorie, ☎0723.997.751

131. **DOMN** varsta 54 ani, leu, inaltime 180 cm, greutate 80 kg, ochi caprui, par grizonat, calm, dragut, serios, intelegator si educat, doresc sa cunosc o doamna pentru casatorie. Nu sunt interesat de relatii pasagere. Rog seriozitate; ☎0721.734.796 eugenradulescu08@gmail.com

132. **DOMN** varsta 55 ani, pesti, hobby-uri: lectura, din jud. Suceava, 55 ani, stau la tara, doresc o doamna pana in 60 ani pentru prietenie/ casatorie. ☎0744.878.476

133. **DOMN** varsta 57 ani, inaltime 175 cm, greutate 75 kg, ochi verzi, par saten, hobby-uri: calatorii, 57 de ani, cu locuinta in Bucuresti, singur fara obligatii, caut doamna in vederea casatoriei, singura fara obligatii, cu locuinta, poate fii si din provincie. Am inaltimea 1.75 m, ochii verzi, saten si 75 kg, ☎0766.608.859

134. **DOMN** varsta 59 ani, capricorn, hobby-uri: calatorii, 53 ani din Galati, sit. buna, fara obligatii, fara vicii, doresc sa cunosc o doamna intre 42 - 52 ani, gospodina si cu ganduri serioase in vederea casatoriei Tel: ☎0749.698.533

135. **DOMN** varsta 63 ani, sagetator, inaltime 168 cm, greutate 83 kg, ochi caprui, par saten, hobby-uri: calatorii, 63 de ani doresc prietenie casatorie cu o doamna. Rog Seriozitate. Bucuresti, ☎0767.793.734

136. **DOMN** varsta 72 ani, inaltime 177 cm, greutate 80 kg, singur, fara obligatii, studii medii, apartament in Medias, caut doamna singura varsta maxim 63 de ani, studii medii, dispusa sa se mute la mine, pentru o relatie de lunga durata pina la sfarsitul vietii, ☎0771.375.698

137. **DOMN** varsta 77 ani, varsator, inaltime 160 cm, greutate 60 kg, par grizonat, hobby-uri: calatorii, vaduv 77 ani, cu apartament Bucuresti, fara vicii si obigatii. Pasionat pentru frumusetile naturii. Caut doamna varsta apropiata, fara obligatii si vicii din Bucuresti sau provincie, pentru convietuire. ☎0771.355.072 ionpetre99@gmail.com

138. **DOMN** Vreau sa cunosc o fata cu copil sau fara copil, serioasa pentru o relatie serioasa. ☎0758.620.546

139. **DOMN,** gemeni, hobby-uri: film, 49 ani, 1.72 m, fara obligatii, doresc sa cunosc o d-na fara obligatii pentru casatorie cu varsta intre 38 si 55 ani, care sa vrea sa locuiasca la mine la tara jud. Braila, ☎0742.467.445

140. **DOMN,** varsta 40 ani, hobby-uri: animale de companie, 40 ani, singur doresc o relatie pentru casatorie, cu o doamna singura, plinuta, fara obligatii, ☎0742.087.382

141. **DOMN,** varsta 41 ani, inaltime 170 cm, greutate 80 kg, 41 de ani, 1,70, 80 kg, serios, cu bune principii morale, fara vicii, situatie buna, doresc sa cunosc doamna/ domnisoara de varsta apropiata pentru o relatie serioasa cu scop de casatorie; ☎0774.599.293

142. **DOMN,** varsta 47 ani, inaltime 169 cm, greutate 70 kg, hobby-uri: calatorii, fara obligatii, 47ani, 1.69, 70kg, caut doamna pentru o relatie serioasa, in vederea casatoriei; ☎0746.539.242

143. **DOMN,** varsta 48 ani, 48 de ani, divortat, doresc relatie serioasa cu doamna din Bucuresti in vederea casatoriei.Exclus aventuri;

144. **DOMN,** varsta 48 ani, pesti, 48 ani, din Galati, fara obligatii, nefumator, cu studii medii, servici, locuinta, caut partenera pentru o relatie de prietenie/casatorie. Dupa ora 19 tel., ☎0757.534.237

145. **DOMN,** varsta 49 ani, inaltime 180 cm, greutate 70 kg, hobby-uri: animale de companie, Galati 49 de ani, 1.80 m, 70 kg, fara obligatii, doresc cunostinta prietenie casatorie. Tel., ☎0749.058.067

146. **DOMN,** varsta 54 ani, hobby-uri: sport, 54 ani, Doru Hagiu, sportiv, caut doamna relatie seriosasa, casatorie; ☎0774.016.288

147. **DOMNISOARA** varsta 28 ani, O fata pentru relatie serioasa, tanar 28 ani, serios, linistit, job stabil, cu mult bun simt si cei 7 ani de acasa, sunt o persoana credincioasa si cu frica de Dumnezeu, realizat pe plan profesional ☎0742.616.106

148. **DORESC** cunostinta doamna foarte serioasa pentru casatoriebuna, sunt un barbat singur, independent si fara obligatii, serios, onest si sincer, iubitor si familist convins, interesat de o relatie foarte serioasa ☎0775.388.266

149. **DORESC** inaltime 173 cm, greutate 72 kg, doamna prietenie, casatorie. Divortat, din Bucuresti, 1.73, 72 kg, dragut, civilizat, licentiat, situatie materiala buna, dornic sa-mi intemeiez o familie. Doresc sa cunosc o doamna sau domnisoara intre 35-45 de ani, ☎0726.952.627/ 0761.298.730

150. **DORESC** varsta 30 ani, ochi verzi, par brunet, sa cunosc o fata. Ma numesc Dorel, am 30 ani, caut o doamna sau domnisoara pentru o relatie de lunga durata si casatorie? ☎0771.653.272

151. **DORESC** varsta 31 ani, relatie serioasa. Tanar dragut curat si manierat, stilat doresc cunostinta cu doamna sau domnsioara de preferinta fara obligatii, pentru o relatie de lunga durata, prietenie sau casatorie. Rog si ofer seriozitate ☎0728.037.333

152. **DORESC** varsta 35 ani, berbec, hobby-uri: sport, sa cunosc o fata serioasa si sincera din Braila sau Galati pentru prietenie si eventual casatorie. Am 35 ani, ☎0753.809.042

153. **DORESC** varsta 38 ani, hobby-uri: lectura, doresc sa simt o inima batand langa si ptr, mine , doresc sa simt vibratile unei inimi umane langa mine, nu pot trai fara jumatatea mea, viata n-are rost. Buna. Anuntul meu este f. serios, ☎0762.568.809/ 0762.867.256

154. **DORESC** varsta 39 ani, taur, inaltime 184 cm, sa cunosc o tanara cu fizic placut pentru prietenie / casatorie, maxim 30 ani, eu am 39 ani, 1.84 m; ☎0721.664.554 emilianpitea@gmail.com

155. **DORESC** varsta 40 ani, inaltime 182 cm, greutate 73 kg, ochi caprui, par saten, sa cunosc o doamna. Victor pensionat medical 40/1.82/73 par saten, ochii caprui, fara vicii, fara obligatii, necasatorit din orasul Bucuresti doresc sa cunosc o doamna salariata, fara vicii, fara obligatii, necasatorita, ☎0731.293.471

156. **DORESC** varsta 43 ani, taur, inaltime 170 cm, casatorie urgent. Sunt un domn sincer, dragut, matur in gandire, stabil in sentimente si viata de cuplu, fara obligatii, 43 ani, 170 cm, zodia Taur necasatorit niciodata, salariat, permis auto, doresc cunostinta doamna de varsta ☎0771.639.476

157. **DORESC** varsta 44 ani, hobby-uri: film, o familie serioasa cu o doamna care isi doreste si ea ceva serios am 44 de ani sunt divortat fara obligatii, sunt un om simplu comunicativ, intelegator, dar nu-mi place minciuna si nu-mi place alcoolul ☎0787.819.070

158. **DORESC** varsta 57 ani, hobby-uri: lectura, sa cunosc un domn singur, fara obligatii, cu varsta cuprinsa intre 55 si 62 ani, matur in gandire si cu suflet tanar, inteligent si cult, stabil, devotat, romantic si fidel intr-o relatie. ☎0754.353.905

159. **DRAGOS,** varsta 31 ani, inaltime 174 cm, greutate 77 kg, 31 ani, 1,74m 77 kg serios, intelegator, cu suflet bun, nefumator caut o fata cuminte pt relatie de viitor. Hai sa facem o lume a noastra unde totul este frumos si bine! Cer si ofer seriozitate, ☎0771.463.488

160. **ELVETIAN** varsta 38 ani, leu, inaltime 176 cm, greutate 75 kg, ochi albastrii, par saten, hobby-uri: calatorii, profesie avocat in ZA rich, doreste cunostinta pentru prietenie - casatorie cu domnisoara 25-40 ani frumoasa, romantica ce doreste familie in Elvetia. Rugam detalii si foto Tel/Whatzapp: 0041795176668 ☎00417951766 68 info@rumania.ch

161. **EMY,** varsta 36 ani, gemeni, hobby-uri: calatorii, 36, caut domnisoara pt. casatorie, licentiat, cu simtul umorului etc, te astept, ☎0787.521.037

162. **ESTE** varsta 54 ani, taur, hobby-uri: animale de companie, vreo doamna care doreste prietenie, casatorie, cu un barbat fara obligatii, cu locuinta, stabil d. p. d. v. financiar, cu suflet mare. ☎0771.449.727

163. **FATA** varsta 31 ani, inaltime 175 cm, greutate 65 kg, ochi caprui, par saten, sincera pt intemeierea unei familii. Buna fetelor ma numesc Florentin sunt din Jud Olt, am 31 de ani, 1.75 m, ochii caprui, parul saten, nu consum alcool, nu fumez, am un baietel de 5 anisori.. ☎0756.851.116

164. **FLORIAN,** varsta 49 ani, 49 ani, divortat, caut o femeie de casa; ☎0741.465.568

165. **FLORIN** Tanar, doresc relatie serioasa de lunga durata cu doamna sau domnisoara, poate fi si cu un copil, bazata in primul rand pe o prietenie frumoasa si durabila, axata pe incredere, intelegere, dragoste, ☎0721.283.576/ 021.760.48.00 manolacheflorin74@gmail.com

166. **HAI** varsta 38 ani, gemeni, hobby-uri: calatorii, sa ne unim destinele. Stiu ca ai sufletul ranit si iti doresti fericire, nu mai sta pe ganduri si suna la nr tel. si n-ai sa regreti, eu sunt tanar de 36 ani si caut un suflet pereche; ☎0769.461.122

167. **IMI** varsta 37 ani, caut sotie, daca esti o femeie serioasa si cauti o relatie serioasa suna-ma pe nr de tel. si nu vei regreta. Nu caut aventuri. Vreau o relatie prietenie - casatorie. Am 37 ani, sunt din Ploiesti; ☎0725.465.000

168. **IMI** varsta 42 ani, balanta, hobby-uri: calatorii, caut jumatatea. Sunt un barbat singur din Bacau, doresc o persoana feminina pentru relatie serioasa, casatorie, maxim 42 de ani, inalta, sociabila, fara obligatii, ☎ lesoleil.lesoleil@yahoo.com

169. **IN** varsta 39 ani, hobby-uri: calatorii, cautarea fericirii. Poate, ca par, greu de crezut dar, asta e realitatea. Sunt un barbat singur, de 39 ani, niciodata necasatorit, interesat de cunostinta in vederea unei relatii mature (o familie bine inchegata). ☎0744.751.366

170. **INGINER,** inaltime 182 cm, ochi negri, par brunet, hobby-uri: calatorii, 1,82, statura atletica, sportiv, realizat financiar, divortat, caut doar persoana de sex feminin, doamna/ domnisoara, pentru o relatie de durata sau casatorie; ☎0733.424.169

171. **INGINER,** varsta 71 ani, 71 ani, pensionar, 1,80 m, 80 kg, auto, doresc sa cunosc o doamna pentru casatorie; ☎0769.408.269

172. **IONUT** inaltime 165 cm, greutate 70 kg, ochi caprui, par saten, hobby-uri: film, din Giurgiu. Buna ma numesc Ionut, am 1,65. 70 kg, corect sincer iubitor doresc rel. prietenie casatorie cu o f din giurgiu sau bucuresti b nu va deranjati nu ma intereseaza prof sub nici o forma, ☎0765.654.964

173. **ITALIAN** varsta 44 ani, rac, inaltime 181 cm, greutate 90 kg, ochi caprui, par brunet, hobby-uri: sport, din nordul Italiei, de bun simt, linistit, sportiv, doresc o relatie de lunga durata cu o femeie draguta, frumoasa, de bun simt, fara copii si fara obligatii. Nu rasund la anonimi si la escorte, ☎0721.815.092 marco.bucuresti72@gmail.com

174. **LICENTIAT** varsta 47 ani, inaltime 187 cm, greutate 88 kg, din Galati, 47 ani, 1, 87, 88kg, prezentabil, divortat, fara obligatii, locuiesc singur, pentru o relatie stabila, casatorie cu o doamna licentiata 40-47 ani, supla, prezentabila din Galati, ☎0757.766.811

175. **MA** varsta 27 ani, numesc Carlos, caut domnisoara pentru o relatie de casatorie. Am 27 de ani, doresc o relatie serioasa urasc minciuna si gelozia, doresc sa cunosc o domnisoara cu varsta intre 19 si 30 de ani dar sa nu aiba copii, ☎0757.422.540

176. **MA** varsta 28 ani, numesc Alexandra sunt din Bucuresti, 28 ani, studii superioare, fara vicii etc. Caut un baiat din Bucuresti cu studii superioare, fara vicii pentru o relatie serioasa de prietenie, casatorie. ☎ alexa.m29@yahoo.com

177. **MA** varsta 37 ani, ochi verzi, par saten, hobby-uri: calatorii, numesc Adi. Am 37 de ani necasatorit niciodata, fara obligatii doresc sa cunosc o femeie din Bacau intre 29-38 de ani pentru o relatie serioasa, ☎0753.331.234

178. **MA** varsta 39 ani, inaltime 175 cm, greutate 75 kg, hobby-uri: lectura, numesc Nicolae, am 39 de ani, 1,75 m, 73 kg si doresc sa cunosc o femeie credincioasa, pt a intemeia o prietenie binecuvantata, urmata si printr-o eventuala casatorie bazata pe temeiuri crestin-ortodoxe. ☎0728.478.519 unicu77@yahoo.com

179. **MEDIC** varsta 41 ani, inaltime 190 cm, greutate 90 kg, 41 190 90 kg vaduv antialcoolic nefumator fara copii cu locuinta in Snagov cu credinta in Dumnezeu doresc casatorie doamna hotarata pentru intemeierea unei familii avand varsta intre 30 - 47 ani. ☎0734.030.731

180. **MY** ochi verzi, par saten, name is Leonard, I am looking for a serious relationship / partnership that s the reason I am writing to you and I believe we can move from here and things will work out good between both of us, ☎0737.784.111 mihaileonard20@yahoo.com

181. **NICOLAE** varsta 63 ani, capricorn, inaltime 190 cm, greutate 90 kg, imi doresc o femeie intre 45-65 pentru o relatie de lunga durata (casatorie) sunt o persoana linistita nu beau nu fumez lucrez sunt sanatos psihic si fizic am inaltimea de 1,90/90 kg rog seriozitate ☎0732.853.017

182. **OANA,** varsta 38 ani, inaltime 175 cm, am 38 de ani, bruneta, 1.75 m, caut un barbat pentru casatorie.Caut barbat divortat si cu obligatii nu conteaza sa aiba intre 37-43 de ani inaltime 178-185, nu sunati cei care cautati aventuri, ☎0756.319.483

183. **ORIUNDE** varsta 42 ani, ochi negri, par brunet, hobby-uri: lectura, ai fi. Barbat fara vicii, stabil financiar, divortat de 4 ani, un baietel de 7 ani, (locuieste cu fosta sotie), caut un suflet langa care sa-mi petrec restul vietii, vreau o relatie bazata pe sinceritate, incredere ☎0722.225.307

184. **PARTENERA** hobby-uri: calatorii, Caut femeie cu bun simt si care vrea ceva de la viata, caut relatie serioasa, eventual casatorie ☎0722.544.997

185. **PENSIONAR** vaduv, cu casa la curte, caut doamna serioasa pentru prietenie sau casatorie. Gigi; ☎0770.902.797

186. **PENTRU** casatorie. Barbat linistit doresc doamna pentru casatorie, ofer afectiune sufleteasca, rog seriozitate, locuiesc intr-un ap. cu 3 camere; ☎0724.162.034

187. **PENTRU** varsta 38 ani, inaltime 182 cm, greutate 79 kg, ochi albastrii, o relatie serioasa. Buna fetelor sunt un baiat serios, sincer, iubitor dezamagit de fete mincinoase si neloiale, doresc sa cunosc o fata care isi doreste o familie, un copil si sa se simta iubita. ☎0735.141.412

188. **PENTRU** varsta 40 ani, gemeni, hobby-uri: calatorii, o doamna, domn prezentabil 40 ani din Tulcea , doresc cunostinta cu o doamna aproximativ varstei mele pentru o relatie de castorie, pentru mai multe detalii, George, ☎0745.297.388

189. **PERSOANA** varsta 48 ani, divortata 48 ani, un copil doresc domn intre 47-57 ani pt prietenie si casatorie; ☎0754.640.327

190. **PERSOANA** varsta 58 ani, hobby-uri: calatorii, 58 ani stare materiala buna caut similar femeie cu varsta cuprinsa intre 48 58 ani, pentru prietenie casatorie ☎0731.361.324

191. **PRETENIE** varsta 50 ani, fecioara, hobby-uri: muzica, casatorie. Barbat de 50 de ani, singur, fara obligatii, am probleme de vedere. Caut o doamna din Maramures sau judetele vecine pt. o relatie de lunga durata, casatorie, detalii la tel.; ☎0740.966.537

192. **PRETENIE** varsta 50 ani, inaltime 168 cm, greutate 85 kg, poate mai mult. Buna. Sunt o doamna de 50 ani un 165-85 kg. Sunt din jud. Iasi, acum muncesc in Italia de 10 ani, am 3 copii cu mine cel mai mic de 13 ani. Dores sa cunosc un domn cu suflet pt. famile, ☎00393247724416

193. **PRETENIE,** varsta 45 ani, hobby-uri: animale de companie, casatorie, barbat de 45 de ani, ma numesc Ioan, singur, din MM, sunt un om sincer, serios, fara vicii, stare matariala f. buna. Caut o femeie de varsta apropiata in vederea unei relatii sa duca la o casatorie, ☎0740.543.292

194. **PRETENIE,** varsta 48 ani, ochi negri, par brunet, casatorie, sunt un domn serios, sincer, sufletist, am 48 de ani, casatorit n-am fost niciodata, imi caut jumatate sufletului meu, o femeie de 40-44 de ani pentru o relatie serioasa de casatorie, acest anunt este sincer, ☎0757.435.075

195. **PREZENTABIL** hobby-uri: muzica, dragut intelectual imi doresc o relatie de prietenie eventual casatorie cu o domnisoara sau o doamna. As dori domnisoarele si doamnele sa fie din Bucuresti. Nu raspund la numar privat; ☎0764.831.210

196. **PRIENIE** varsta 48 ani, inaltime 180 cm, greutate 75 kg, hobby-uri: film, casatorie. Buna, barbat singur 48 de ani, 1,80 m, 75 kg, din Iasi as dori sa cunosc o doamna, pentru o relatie de prietenie, casatorie, pot fi contactat la nr. de tel., ☎0034642904010

197. **PRIETENIE** -casatorie. Intelectual dragut prezentabil imi doresc o relatie de prietenie eventual casatorie cu o domnisoara sau o doamna. As prefera domnisoarele si doamnele sa fie din Bucuresti; ☎0764.831.210

198. **PRIETENIE** berbec, casatorie. Caut fata draguta pentru o relatie serioasa de prietenie si casatorie. Rog maxima seriozitate si nu raspund la numere private. Exclus aventuri. Va pup, ☎0727.564.778

199. **PRIETENIE** berbec, hobby-uri: muzica, -casatorie. Intelectual dragut prezentabil imi doresc o reletie de prietenie eventual casatorie cu o domnisoara sau o doamna. Asi prefera domnisoarele si doamnele sa fie din Bucuresti, ☎0764.831.210

200. **PRIETENIE** hobby-uri: calatorii, casatorie. Intelectual dragut, prezentabil, imi doresc o relatie de prietenie eventual casatorie cu o domnisoara sau o doamna. As dori domnisoarele si doamnele sa fie din Bucuresti. Nu raspund la numar privat; ☎0764.831.210

201. **PRIETENIE** varsta 28 ani, inaltime 172 cm, greutate 60 kg, ochi caprui, par brunet, hobby-uri: muzica, -casatorie. Buna, Marian 28 ani din Bucuresti, brunet ochii negri 1/72 60 kg. doresc sa cunosc o fata pt. casatorie, rog seriozitate si sinceritate; ☎0773.881.863

202. **PRIETENIE** varsta 36 ani, hobby-uri: muzica, casatorie. Tanar 36 de ani din Bucuresti, caut o doamna pentru o relatie de lunga durata. Rog seriozitate. ☎0741.024.173

203. **PRIETENIE** varsta 41 ani, inaltime 182 cm, greutate 95 kg, hobby-uri: culinar, /casatorie. Buna ma numesc Costel 41/1.82/95kg din Moldova Noua, Caras-Severin, singur fara obligatii te astept sa vorbim, mai intai un SMS de prezentare, fara nr privat si batjocura nu raspund, ☎0751.207.344

204. **PRIETENIE** varsta 46 ani, ochi caprui, par saten, si/sau casatorie, tanar, economist, varsta 46 caut femeie pentru relatie de prietenie, afaceri si/sau casatorie. Sunt divortat pentru ca m-a inselat si am o fetita de 13 ani pe care o cresc eu fiind tutore unic; ☎0721.089.267

205. **PRIETENIE** varsta 48 ani, inaltime 170 cm, greutate 73 kg, ochi caprui, par saten, casatorie. Buna, sunt din Ilfov, 48 de ani 1 70,73 kg, ochii caprui, divortat, fara obligatii, sincer, urasc minciuna, doresc sa cunosc o doamna, cu aceleasi calitati, sa locuiasca la mine, exclus plimbaretele, ☎0773.713.148

206. **PRIETENIE,** ochi verzi, par saten, hobby-uri: sport, casatorie, tanar 37 ani, London, nefumator, nealcoolic, linistit, romantic caut prietena in scopul casatoriei. Mersi; ☎07701387499

207. **PRIETENIE,** varsta 27 ani, hobby-uri: animale de companie, casatorie, ma numesc Marius, am 27 de ani sunt din Bucuresti, caut o fata serioasa pentru prietenie. Nr. meu. ☎0721.781.018

208. **PRIETENIE,** varsta 37 ani, inaltime 167 cm, greutate 62 kg, hobby-uri: animale de companie, casatorie. Sunt Adrian am 37 de ani, 1,67 cm, 62 kg, din Suceava, as dori sa cunosc o fata sufletista, hotarata, care stie ce vrea de la viata pt. a face un viitor impreuna. As dori sa aiba intre 27-34 de ani. ☎0746.201.038

209. **PRIETENIE,** varsta 39 ani, inaltime 175 cm, greutate 73 kg, ma numesc Nicolae, am 39 de ani, 1,75 m, 73 kg si doresc sa cunosc o femeie credincioasa, pt a intemeia o prietenie binecuvantata, urmata si printr-o eventuala casatorie bazata pe temeiuri crestine; ☎0728.478.519

210. **PRIETENIE,** varsta 47 ani, hobby-uri: calatorii, casatorie, domn 47 ani, fara vicii, casa, masina si serviciu stabil, la 15 km de ora?s, doresc o relatie de prietenie/casatorie; ☎0786.962.272

211. **PRIETENIE,** varsta 48 ani, inaltime 170 cm, greutate 73 kg, ochi caprui, par saten, hobby-uri: animale de companie, casatorie. Buna, sunt din Ilfov, 48 de ani 1 70, 73 kg, ochii caprui, divortat, fara obligatii, sincer, urasc minciuna, doresc sa cunosc o doamna, cu aceleasi calitati, sa locuiasca la mine, exclus plimbaretele. ☎0773.713.148

212. **PRIETENIE,** varsta 48 ani, inaltime 173 cm, greutate 73 kg, ochi caprui, par saten, casatorie. Buna, sunt din Ilfov, 48 de ani, 1.70, 73 kg, ochii caprui, divortat, doresc sa cunosc o doamna draguta, gospodina, non alcolica, cu varsta pana in 45 de ani pt o relatie de lunga durata. ☎0765.170.580

213. **PROVINCIAL** varsta 58 ani, capricorn, hobby-uri: film, din Romania 58 ani, zodia capricorn, cauta dna/ dra pentru prietenie/ casatorie. ☎0755.432.422

214. **RELATIE** capricorn, hobby-uri: film, serioasa. Sunt o persoana serioasa cu stare matereiala f buna caut femeie serioasa pentru prietenie sau casatorie; ☎0747.922.294

215. **RELATIE** inaltime 170 cm, greutate 73 kg, hobby-uri: muzica, Caut o relatie de prietenie casatorie. Sunt un baiat de 31 de ani, din Bihor, singur, fara obligatii, doresc sa cunosc o fata pentru prietenie, casatorie, am 1,70, 73kg, sincer, dragut, mai multe detalii la tel. sau mess, rog seriozitate. ☎0749.314.874

216. **RELATIE** inaltime 186 cm, greutate 84 kg, hobby-uri: sport, de lunga durata. Buna, ma numesc Cristi, sunt stabilit in Spania de 16 ani cu situatie buna. Am 1,86 inaltime, 84 kg, caut o femeie simpla si vesela pentru relatie de lunga durata, ☎0034605513709

217. **RELATIE** varsta 22 ani, ochi verzi, par saten, hobby-uri: muzica, serioasa. Buna ma numesc Vasile si sunt din Lipova jud Arad, am aproape 22 ani si caut o femeie nu conteaza ce varsta are sau de unde e, numai sa ma vrea asa cum sunt eu - am probleme cu vederea; ☎0749.334.112

218. **RELATIE** varsta 23 ani, inaltime 165 cm, greutate 65 kg, ochi albastrii, par blond, hobby-uri: muzica, serioasa. Tanar in varsta de 23 ani, 1,65 inaltime, 65 kg, parul blond spre saten, ochii albastri caut o fata in vederea unei relatii de lunga durata/ casatorie. ☎0757.956.952

219. **RELATIE** varsta 28 ani, gemeni, par saten, hobby-uri: film, serioasa. Tanar 28 ani fara obligati caut o fata serioasa pentru relatie lunga durata eventual casatorie care ar vrea sa se mute la mine tel. ☎0784.164.122

220. **RELATIE** varsta 28 ani, gemeni, serioasa cu scop de casatorie. Tanar dragut am 28 de ani sunt din Oradea, fara obligatii, caut o femeie sincera in vederea casatoriei, rog seriozitate maxima, ☎0753.616.627

221. **RELATIE** varsta 28 ani, hobby-uri: calatorii, serioasa cu scop de casatorie. Tanar dragut, am 28 de ani, sunt din Oradea, fara obligatii, caut o femeie sincera in vederea casatoriei, rog seriozitate maxima; ☎0753.616.627

222. **RELATIE** varsta 28 ani, hobby-uri: muzica, serioasa cu scop de casatorie. Tanar dragut am 28 de ani sunt din Oradea, fara obligatii, caut o femeie sincera in vederea casatoriei, rog seriozitate maxima; ☎0753.616.627

223. **RELATIE** varsta 29 ani, fecioara, hobby-uri: sport, serioasa. Barbat caut o relatie serioasa. Am 29 de ani sunt din Bacau caut o fata intre 22-35 de ani serioasa poate sa aiba si copii, ☎0749.785.908

224. **RELATIE** varsta 29 ani, varsator, hobby-uri: film, de prietenie-casatorie. Tanar sufletist, educat, singur, fara vicii, fara obligatii, 29 de ani, din Brasov caut o tanara singura, sufletista, cu aspect placut pentru prietenie-casatorie. Accept si cu copil, ☎0737.907.927

225. **RELATIE** varsta 30 ani, hobby-uri: calatorii, de casatorie. Tanar singur, simpatic, sufletist, cu aspect placut, linistit, 30 ani, din Brasov doresc cunostinta cu o tanara singura, sufletista, cu aspect placut pentru prietenie-casatorie. Ea poate avea un copil ☎0769.955.290

226. **RELATIE** varsta 31 ani, serioasa. Sorin 31 de ani din Teleorman, fara vicii, sincer, serios, doresc sa cunosc o fata sincera, serioasa, fara vicii, cu varsta intre 27-36 de ani, pentru o relatie serioasa si de lunga durata pentru casatorie; ☎0767.702.590

227. **RELATIE** varsta 32 ani, hobby-uri: film, de lunga durata / casatorie. Barbat din Constanta, 33 de ani, 1.60 inaltime, 57 kg, ochi caprui, par castaniu, necasatorit, fara obligatii, simpatic, dragastos, tandru, respectuos, serios, fidel persoanei de langa mine, ☎0730.885.682

228. **RELATIE** varsta 32 ani, inaltime 183 cm, greutate 62 kg, hobby-uri: film, serioasa. Buna sunt Stefan, am 32 de ani, 1,83 m inaltime, 62 kg si sint din Titu sint

287. **TANAR** varsta 40 ani, balanta, inaltime 180 cm, greutate 85 kg, 40 ani, 1.80 m, 85 kg, caut doamna pentru prietenie-casatorie. Am apartament, masina, serviciu, ☎0733.290.795

288. **TANAR** varsta 40 ani, hobby-uri: pescuit, 40 fara obligatii caut doamna sau domnisoara pt casatorie. Tu poti avea si copil, ador copii. Rog seriozitate ceea ce si ofer. Nr meu ☎0755.818.905/ 0765.238.748

289. **TANAR** varsta 40 ani, inaltime 172 cm, greutate 69 kg, din Bucuresti, am 40/1,72/69, sunt din Buc., caut relatie serioasa pt. cas-prietenie, tel. sau sms si sun eu, o zi buna; ☎0785.334.647

290. **TANAR** varsta 40 ani, rac, hobby-uri: calatorii, 40 ani, doresc doresc cunostinta cu o doamna pentru prietenie/ casatorie; ☎0763.233.385

291. **TANAR** varsta 41 ani, 41 ani, imi caut jumatatea, poate sa aiba si un copil, sa ii placa la tara. ☎0757.352.776

292. **TANAR** varsta 41 ani, inaltime 178 cm, greutate 84 kg, 41 ani, 1,78/ 84 kg, din Suceava, doresc cunostinta tanara de varsta apropiata pentru casatorie ☎0740.677.106

293. **TANAR** varsta 43 ani, berbec, hobby-uri: film, 43 ani din Craiova, singur,cuminte de treaba-serios fara vici-fara obligatii, cu servici bun-doresc femeie serioasa, pentru relatie serioasa identica cu caracterizarile mele/ casatorie apropiata de varsta mea, ☎0765.740.387

294. **TANAR,** varsta 25 ani, pesti, 25 ani, caut domnisoar?, varsta apropiata, pentru prietenie- casatorie. Relate serioasa, ☎0762.578.623

295. **TANAR,** varsta 29 ani, berbec, inaltime 178 cm, ochi caprui, 29 de ani, brunet, cu ochii caprui, slabut, dragut, inalt de 1.87 m, caut o fata inalta, draguta, cuminte, daca se poate si bruneta pt. intemeierea unei familii; ☎0734.048.617

296. **TANAR,** varsta 29 ani, gemeni, hobby-uri: film, imi caut sufletul pereche. Dumnezeu ne-a dat doua brate, doua picioare, doua urechi, dar de ce ne-a dat doar o inima? Pentru ca cealalta inima a fost data sufletului tau pereche si este misiunea ta sa o gasesti, ☎0758.132.161

297. **TANAR,** varsta 29 ani, inaltime 183 cm, greutate 75 kg, ochi caprui, par saten, hobby-uri: muzica, 29 de ani, saten, inalt, 1.83, 75kg, dragut, sincer cu locuinta la tara, serviciu, doresc sa cunosc o fata serioasa, familista, poate avea si un copil pentru casatorie sa locuiasca la mine; ☎0757.233.666

298. **TANAR,** varsta 29 ani, pesti, 29 de ani. Buna, sunt un baiat dragut, sincer, sufletist, muncitor, locuiesc singur, doresc sa cunosc o tanara, poate sa fie si mamica, sa fie sincera, sa isi doreasca o familie cu adevarat, sa accepte sa se mute la mine, ☎0785.123.461

299. **TANAR,** varsta 29 ani, taur, inaltime 187 cm, ochi caprui, par brunet, hobby-uri: muzica, 29 de ani, brunet cu ochii caprui slabut dragut inalt de 1 87 m, caut o fata inalta draguta cuminte daca se poate si bruneta ptr intemeierea unei familii,

300. **TANAR,** varsta 30 ani, inaltime 180 cm, greutate 73 kg, ochi albastrii, par saten, hobby-uri: muzica, 30 de ani, 1,80 inaltime, 73 kg, saten cu ochi albastri, dragut, sincer, sufetist,doresc sa cunosc o fata, sincera fidela, trecuta prin esec setimental, sa fie hotarata sa ma cunoasca pentru casatorie, ☎0744.228.133

301. **TANAR,** varsta 39 ani, hobby-uri: animale de companie, 39 ani, doresc relatie serioasa cu o tanara care vrea sa intemeiem o familie de durata bazata pe sinceritate si iubire, locuiesc in Bucuresti, ☎0728.165.929

302. **TANAR,** varsta 39 ani, inaltime 185 cm, greutate 75 kg, 39/1, 85/75 kg, brunet, manierat, tandru, romantic, fara vicii, salariat, cu locuinta in GL si Bucuresti doresc doamna sau domnisoara cu varsta intre 28-44 ani pt. o relatie bazata pe fapte nu vorbe; ☎0744.293.199

303. **TANAR,** varsta 41 ani, inaltime 174 cm, greutate 74 kg, ochi verzi, par brunet, 41 de ani, 1,74 h, 74 kg, ochii verzi, par brunet, divortat si fara obligati din judetul vaslui nefumator si fara vicii, doresc sa cunosc femeie in vederea unei relati de prietenie casatorie, ☎0746.974.036

304. **TANARA** varsta 42 ani, pesti, inaltime 171 cm, greutate 65 kg, ochi caprui, par saten, pentru prietenie - casatorie. Buna, mi-ar face placere sa ne cunoastem. Poate intr-o zi avem timp sa vorbim prin e-mail sau messenger: catalyn774@yahoo.com. Ma numesc Mihai Catalin, am doua prenume, 42/1.71/65, serios, sincer, ☎0729.627.719 catalyn774@yahoo.com

305. **TINAR** varsta 31 ani, inaltime 167 cm, greutate 60 kg, 31 de ani, 1.67 m, 60 kg, doresc sa cunosc o fata saraca sa stie ce sint greutatile vietii sa aibe intre 19-33 ani, sa ma vrea pentru felul meu de a fi, sa nu fie pe interes poate avea si un copil, ☎0763.837.965/ 0722.134.176

306. **TITRAT** doresc o relatie de viitor, casatorie cu o femeie autoritara, posesiva, dominatoare, nefumatoare 35-55 de ani, eu atractiv, titrat, docil, singur fara obligatii, nefumator, sms; ☎0751.246.943

307. **VIO,** varsta 35 ani, buna fetelor sunt Viorel din judetul Timis si am 35 de ani si divortat imi caut jumatatea, o fata serioasa pentu castorie, nu ma deranjeaza chiar daca are si un copil, mai multe la telefon, ☎0787.721.830

308. **VIOREL.** varsta 38 ani, inaltime 178 cm, greutate 75 kg, hobby-uri: calatorii, Buna sunt Viorel Flavius si am 38 de ani si am 1,78 m si 75 kg si sunt un baiat fara obligati si caut o femeie de varsta cat mai apropiata din Timisoara; ☎0741.553.454

309. **VLAD** varsta 52 ani, 52 ani caut doamna singura intre 40-50 ani pentru o sincera prietenie eventual casatorie pentru contact sunati la numarul; ☎0745.801.596

310. **VREAU** varsta 26 ani, inaltime 190 cm, ochi caprui, sa cunosc o fata pentru relatie serioasa. Baiat simpatic, 26 ani, 190 m, ochi caprui, nu am vicii, locuiesc singur, vreau sa cunosc o fata cuminte 19/25 ani pentru relatie serioasa casatorie sa locuim impreuna, ☎0757.985.228

311. **VREAU** varsta 49 ani, berbec, un nou inceput, barbat sincer, fara obligatii, 49 de ani abia impliniti, caut o femeie care isi doreste un nou inceput alaturi de mine. Sa aiba varsta intre 42 si 52 de ani, intelegatoare, sincera si familista, ☎0743.129.444

312. **VREI** varsta 34 ani, ochi verzi, par grizonat, hobby-uri: animale de companie, o rela?ie serioasa, iti doresti o familie, cauta-ma. Barbat 34 de ani caut doamna sau domnisoara fara obligatii, pt prietenie/casatorie, ofer si cer seriozitate ☎0730.923.621

# AFACERI, DIVERSE

## 10 Afaceri, diverse

## Vânzări, cumpărări, asocieri

1. **AFACERE** de 25.000 € pe luna, firma distributie cu contracte exclusive, marca inregistrata, contracte cu distribuitori si retaileri din Romania, in continua expansiune, site in prima pagina a Google. **125.000 €;** ☎0740.252.580 alexandru.stroe@neostore.com.ro

2. **AFACERE** pe profit, fast food, linie mancare romaneasca, echipat complet, clientela formata, zona cu vad foarte bun, piata agroalimentara si centru comercial, amortizare rapida, **7.000 €;** ☎0741.606.060

3. **AFACERE** vand cafenea pub pizza functional cu toate actele la zi, zona Dristor. Localul dispune de 40 locuri interior si 16 pe terasa. Relatii la telefon, **18.000 €;** ☎0730.044.450

4. **AMANET,** exchange Universitate, stradal, trafic intens, vechime 6 ani, contracte pe rol. Toate dotarile. Profit din prima zi, **18.000 €/;** ☎0723.822.704

5. **APARATE** ultramoderne pentru pentru dotare completa salon de indrumusetare. Modelare corporala, rejuvenare faciala, epilare definita, baza de date clienti, eventual firma, pret negociabil **28.500 €;** ☎0723.590.838 marianatoma@hotmail.com

6. **ASOCIERE** salon coafor in zona Universitate vis a vis de Intercontinental, in functiune de 5 ani. Se cauta asociat din lipsa de timp **9.900 €/;** ☎0764.549.227

7. **ASOCIERE** vanzare fast food shaorma. Caut asociat pentru shaormerie. Detin spatiu in centrul vechi, este amenajat,dotat cu toata aparatura necesara functionarii. Am toate aprobarile necesare pentru functionare, **5.000 €;** ☎0768.837.428

8. **BALTA** piscicultura, vand firma detinatoare in proprietate bazin piscicol 18 ha, la 20 km de Bucuresti (zona Branesti), dotat cu constructii de exploatare, casa, utilitati, drum asfaltat, perspective, dezvoltare piscicola si turistica; ☎0769.060.806

9. **BANEASA Piata cedez magazin alimentar in functiune, profitabil; ☎0723.655.622**

10. **BISTRO,** Caffe. Investitie completa, vad cu clientela de 10 ani. Parter 158 mp, etaj 120mp, pt. evenimente, terasa 80 mp. Avem catering si delivery. Recuperarea investitiei in 2 ani. Selectam cumparatorul, dam franciza. **78.000 €;** ☎0723.949.697

11. **BUCURESTI zona Tei Toboc ferma piscicola 16 ha, alimentare cu apa gravitational, negociabil; ☎0723.457.433/ 0751.059.974**

12. **CAMERA** cosmetica. Inchiriere camera cosmetica sup. 30 m in zona Mall Vitan complet utilat, **300 €;** ☎0764.549.227

13. **CAUT** asociat pentru complex format din restaurant cu terasa si piscina, salon de evenimente, sala de fitness, teren multifunctional situat in complexul Green City din 1 Decembrie, Ilfov **500.000 €;** ☎0770.672.150 adriansubasu@gmail.com

14. **CAUT** asociat pentru finalizare imobil Litoral; ☎0744.206.151

15. **CAVOU** Bellu. Vand cavou in cimitirul Bellu cu 2 cripte suprapuse din mozaic, pozitionat in Fig 58. Rog seriozitate. Disponibil imediat, **6.000 €/;** ☎0724.905.009 bogdanstefanandrei@gmail.com

16. **CEASURI** vechi, cronografe, Universal Geneve, Breitling, Schafhaussen, Longines, Vacheron, cumpar. Plata pe loc; ☎021.335.71.82/ 0766.616.434

17. **CEDEZ** Afacere la cheie Haine Engros Dragonul Rosu **7.000 €;** ☎0760.430.041/ 0760.430.041 madu_2004_15@yahoo.com

18. **CEDEZ** afacere, supermarket dotat cu frigidere, lazi frigorifice, furnizori, pozitionat vis-a-vis de Primaria Sectorului 1; ☎0725.161.611

19. **CEDEZ** ctr. inchiriere macelarie complet echipata si functionala in sector 4; ☎0736.136.388

20. **CEDEZ** magazin second hand, sector 5 - Petre Ispirescu, stradal, 15 mp, sau vand stoc haine second hand. Mai multe detalii la tel., rog seriozitate; ☎0770.563.389

21. **CEDEZ** restaurant la cheie. Vand restaurant functional, la cheie, cu firma fara datorii si toate autorizatiile valabile. **15.000 €;** ☎0724.819.571/ 0720.690.967 trandafir.cristiana_camelia@yahoo.com

22. **COLABORATORI** distribuitori-exportatori. Furnizor national cautam firme sau intermediari in vederea extinderii ariei de desfacere. Nu excludem posibilitatea unei listari a produsului nostru prin firma dvs.Detalii gasiti la virginoil.ro; ☎0764.686.770 office.virginoil@yahoo.com

23. **CUMPAR** firma pentru proiecte europene, inregistrata cel tarziu pe 31.12.2013, cu profit pe 2015 si profit sau pierdere mica pe 2016. Contact; ☎0727.837.658

24. **CUMPAR** puncte, decizii de compensare emise de ANRP in baza Legii 165. Plata pe loc la notariat, seriozitate, cel mai bun pret, consultanta juridica; ☎0737.903.170

25. **Cumpar Mobila Veche** Cu plata pe locMobilier VechiTablouriArgintObiecte din bronz,alamaPortelan ,SticlaCandelabreObiecte militareFotografiiObiecte de arta si antichitati **1.000 €;** ☎0749.908.383 mobilaveche2009@yahoo.com

26. **FINANTARE** Capital pt. deschidere afaceri, sprijin infiintare firma, capital pentru start-up, investitii diverse, dezvoltare, achizitii preluari, etc. Fonduri nerambursabile UE productie comert servicii, energie, **2.500.000 €;** ☎0732.245.647 romania@garantaconsulting.com

27. **FIRMA** de paza, noua, se vinde cu toate licentele luate. ☎0736.472.841

28. **GREEK** restaurant partnership expert in bucataria greceasca cauta partener de afaceri pentru a deschide un restaurant ori sa colaboreze cu un restaurant care deja exista ☎00306987612441/ 6973.747.410 sakisweb@gmail.com

29. **INCHIRIEZ spatiu productie pentru confectii textile, complet utilat cu liniare si masini speciale (22 bucati), zona Drumul Gazarului; ☎0726.696.379**

30. **MAGAZIN** alimentar. Cedez contract+ utilaje magazin alimentar pia?a Delfinului. Cer si ofer seriozitate, pre? special pentru 4 loca?ii. Vadul este deja format, **7.500 €/;** ☎0737.222.666 Contact@carnepui.ro

31. **MASINA** de cusut Singer originala. In stare foarte buna de functionare; **500 L;** ☎0722.364.120

32. **ONG** Eligibil Finantare, cu site si echipamente IT. Asociere, predare, preluare, colaborare. Raspuns doar la oferte serioase pe email,Statut: educatie, cultura, mediu, etc, **20.000 €;** ☎ echipa.ong@gmail.com

33. **PATISERIE** ocazie. Vand super afacere pe profit. Vad foarte bun,trafic pietonal intens, chirie mica si vanzari constante tot timpul anului. Rog sa sunati numai daca sunteti f f interesati si cu experienta in dom. ☎0757.371.822

34. **PATRON** cu firma, caut asociat cu capital 500.000 Euro, pentru afacere extrem de profitabila; ☎0761.358.840

35. **RAHOVA,** Sos.Magurele, teren cu autorizatie pt. bloc. Teren situat in sector 5, pe Sos. Bucuresti-Magurele, stradal. Cu autorizatie de constructie valabila pentru un bloc S+P+4E+M, compus din 4 scari, cu un numar total de 75 apartamente. **278.000 €;** ☎0726.181.460 contact@t-c.ro

36. **SALON** infrumusetare complet modern, 2016, stradal, zona Berceni, Drumul Gazarului, contract pe 5 ani, chirie mica 500 Euro/luna, investitia a costat 15.000 euro acum 3 ani, posibilitate inchiriere, **5.500 €;** ☎0725.689.880

37. **VAND** 35 stupi, centrifuga, pret negociabil; ☎0752.280.473

38. **VAND** afacere la cheie, super macelarie din Bucuresti de success cu clientela deja formata si cu super profit. ☎0752.291.276

39. **VAND** afacere online. Portal de prezentare si de promovare a localurilor din Romania. Site optimizat pentru cautarile in limba engleza, trafic bun. Se ofera baza de date si instruire, **500 €/;** ☎0723.659.684 i.alingabriel@yahoo.com www.flashplaces.com

40. **VAND** afacere salon infrumusetare b-dul Decebal sector 3, suprafata 137 mp pe 2 nivele; **27.000 €;** ☎0735.325.185 Jokerjr1113@gmail.com

41. **VAND** afacere studio X-Body deschis si functional situat in Complex Comercial Nasaud Shopping Center, in apropiere de Piata Unirii si la 5 min de Liberty Mall. Detalii la tel. **2.900 €;** ☎0723.659.954 iulian_bancianu@yahoo.com

42. **VAND** fast food shaormerie complet utilat, stradal cu vad, terasa, contract pe 5 ani, chirie mica 500 Euro/luna posibilitate inchiriere, **7.000 €;** ☎0725.689.880

43. **VAND** firma pe profit cu stoc de marfa, negociabil; ☎0773.766.930

44. **VAND** firma taxi cu 51 de autorizatii+ 51 de masini de Bucuresti, vizate pana in 2020; ☎0734.600.000/ 0733.033.333

45. **VAND** florarie Cluj Napoca, vad comercial foarte bun, cunoscuta atat la nivel local cat si national. Detalii la telefon ☎0742.737.648

46. **VAND** imobil nou pe Litoral, conditii foarte avantajoase; ☎0744.206.151

47. **VAND** magazin alimentar situat in zona Cora Pantelimon, magazinul beneficiaza de un vad excelent, clienti fidelizati. Complet utilat, vitrine verticale ?i orizontale, lada congelare, camere frigorifice cantare, rafturi, sist. video, alarma ☎0724.353.541

48. **VAND** magazin de service si accesorii GSM/laptop complet mobilat si cu toata marfa exista in el, zona Crangasi/Giulesti, mai multe detalii la nr. de tel., **1.900 €;** ☎0723.659.954 iulian_bancianu@yahoo.com

49. **VAND masini speciale si liniare pentru productie confectii textile, foarte putin folosite; ☎0726.696.379**

50. **VAND** PetShop 25 mp, zona Berceni, vad excelent, afacere profitabila, stoc marda, 2 angajati, depozit, grup sanitar. Plec din tara, **10.000 €;** ☎0743.021.267

51. **VAND** restaurant pe drumul European E85, intre Buzau si Focsani. Deschis de 25 ani. Linie proprie de curent 3 - 4 km. Sursa de apa plata. Recent renovat. Posibilitati multiple de investitie. Vad format, **470.000 €/;** ☎0744.793.080

52. **VAND** sala de aerobic infiintata in anul 2014, brand cunoscut si promovat intens pe piata salilor de fitness si aerobic din Bucuresti. Clientela formata si fidelizata, peste 100 de membrii activi, **8.500 €/;** ☎0720.154.618 lavinia-cristache25@gmail.com

53. **VAND** salon de infrumusetare in zona Tineretului - Sincai, elegant, luxos, in functiune: 1 post coafura, 2 scaune cu masaj/ pedichiura, 3 posturi manichiura, 1 cabinet cosmetica cu aparatura, 1 cabinet pt. gene. Pret 8.500 Euro, 84 mp. Chirie 550 Euro; ☎0771.424.469

54. **VAND** salon de infrumusetare ultracentral in Piata Romana la 1 min metrou, Se vinde cu firma sau fara. Vad comercial. Afacere la cheie, chirie foarte mica. Coafor, mani-pedi, cosmetica. Negociabil **11.000 €;** ☎0726.392.446

55. **VAND** salon infrumusetare specializat in epilare definitiva Nomasvello Galati, **65.000 €;** ☎0730.019.941 m.lupoaie@gmail.com

56. **VAND** spalatorie auto moderna zona Trafic-Greu, suprafata de 160 mp construiti + terenul aferent in suprafata de 210 mp. Cinci boxe, usi, grup sanitar, sala clienti, vestiar, utilitati, paza, video, autorizatii **125.000 €;** ☎0733.111.100

57. **VANZARE** afacere Club, bar, cafenea bulevardul Dacia Piata Gemeni suprafata 140 mp. Aparat gheata, instalatie de lumini si muzica complet noi. Mobilier nou. Camere de supraveghere, mobilat, utilat, centrala termica gaz **70.000 €/;** ☎0766.637.645 irvinglevinta@gmail.com

58. **VANZARE** beauty salon sector 3. Coifeur, masaj, cosmetic, lpg, manichuira, pedicura, gene false. **27.500 €;** ☎ marcprojects@yahoo.com

59. **VANZARE** hotel 3 stele Universitate, foarte aproape de Intercontinental s+p+13, 110 cam, nefunctional, disponibil imediat, teren 531 mp, suc 6000 mp, cf rugam numai persoane serioase, urgent, **2.999.000 €/;** ☎0720.533.650/ 0763.863.822 teraimobiliare@yahoo.com

## Echipamente, utilaje, scule

1. **ANUNT** de vanzare. 1. Utilaje - informatii suplimentare si programare vizionare la tel: 021.318.83.13, e-mail: comercial@timpurinoi.ro, fax.: 021.318.83.12, de luni pana vineri intre orele 9-17. a) masini - unelte clasice (strunguri, masini de frezat, de rectificat, de gaurit, polizoare etc.). b) masini unelte cu comanda numerica, strunguri si centre de prelucrare tip Mazak, Mori Seiki, Hyundai; c) cuptoare electrice pentru tratament termic. d) poduri rulante si macarale pivotante; e) aparate de masura si control; f) transformatoare electrice; g) autoturisme; h) produse finite (motoare diesel, motopompe, compresoare, grupuri electrogene etc.); i) utilaje pentru Turnatorie (cuptoare electrice, instalatie formare -turnare, masini de sablat, masini de miezuit, etc.) ☎ comercial@timpurinoi.ro

2. **UTILAJE** Fast Food. Aparate shaorma, linie rece shaorma, vitrina calda, cuptor pizza, fripteuza, grill, etc. Pret negociabil. Pefecta stare de functionare, **100 L;** ☎0720.580.900/ 0765.685.345 marius.fotache@yahoo.com

3. **VAND cuptor panificatie suedez (4 tobe 7,2 mp) automatizat - 20.000 euro negociabil; Vand cuptor convectie pe gaze - 2.000 euro negociabil; ☎0723.290.582**

4. **VAND** utilaje fast food. Vand masa calda cu vitrina de prezentare 3000, vitrina rece ingrediente 1800, hota profesionala cu motor, filtre grasime si tubulatura 2200, masa inox 700, aragaz electric cu plita inductie 1900, ☎0742.410.536

## Citaţii, licitaţii, notificări

**1. ANUNT de participare pentru licitatia din data de 09 decembrie 2016 privind inchirierea spatiului in supr. de 15,5 mp pentru activitatea de comert la Colegiul National Spiru Haret cu sediul in str. Italiana nr. 17, sector 2, Bucuresti. Procedura aplicata - licitatie publica cu plic inchis. Pretul de pornire pentru activitatea de comert de 10 euro/ luna. Criteriul de atribuire a contractului: pretul cel mai ridicat. Inchirierea se face pe o perioada de 1 an cu posibilitate de prelungire anuala prin incheierea unui act aditional. Documentatia pentru licitatie se va achizitiona de la sediul Colegiului National Spiru Haret contra sumei de 10 L incepand cu dara de 11 noimebrie 2016 pana in data de 08 decembrie 2016 de luni - joi intre orele 12.00 - 15.00. Garantia pentru participare este in valoare de 1.000 L si se va achita prin ordin de plata in contul RO28 TREZ 7025 006X XX00 5403 deschis la Trezoreria sectorului 2, cod fiscal 4266561 sau la casieria unitatii de invatamant pana la data de 08 decembrie 2016. Data limita pentru depunerea documentelor inm plic sigilat, conform documentatiei este: 09 decembrie 2016 ora 12.00, la sediul secretariatul Colegiului National Spiru Haret. Plicul ce contine documentele de calificare se va deschide in data de 12 decembrie 2016 ora 10.00 la sediul Colegiului Spiru Haret. Rezultatul sedintei de calificare se va afisa la sediul Col. Nat. Spiru Haret in data de 12 decembrie 2016.**

2. **CONVOCATOR.** Consiliul de Administratie al SC Foisor SA convoaca in data de 09.12.2016 la sediul societatii din Bucuresti, sector 2, str. Avram Iancu nr. 32, corp B, Adunarea Generala Extraordinara a Actionarilor la ora 12.00. In cazul in care Adunarea nu se va tine din cauza neindeplinirii cvorumului, a doua convocare este ziua urmatoare, la data de 10.12.2016, in acelasi loc, la aceeasi ora si cu aceeasi ordine de zi. Adunarea Generala Extraordinara a Actionarilor va avea urmatoarea ordine de zi: 1. Divizarea societatii. La Adunare Generala Extraordinara pot participa actionarii inregistrati in Registrul Actionarilor la sfarsitul zilei de 30.11.2016, care constituie data de referinta. Actionarii pot participa la adunarile generale personal, in baza actului de identitate, sau pot fi reprezentanti de catre alti actionari, pe baza de procura speciala, copie a actului de identitate pentru cei pe care ii reprezinta si act de identitate al reprezentantului. Dupa completarea si semnarea procurii speciale, un exemplar al acesteia va trebui sa parvina societatii pana la data de 05.12.2016, ora 15.00, sub sanctiunea pierderii exercitarii dreptului de vot prin reprezentant in adunarile generale, conform prevederilor legale. Presedinte al Consiliului de Administratie Tomescu Razvan Eugen.

**3. DUMITRACHE Adina avand domiciliul in Sat Vidra, Com. Vidra, str. Principala nr. 423, jud. Ilfov, titular al planului/programului P.U.Z.- introducerea terenului in intravilan in vederea construirii de locuinte DS+P+4E+5R, functiuni complementare, anexe si utilitati, str. Biruintei, fn, T55/7-P9, nr. Cad. 117754, Popesti Leordeni, jud. Ilfov, anunta publicul interesat asupra depunerii solicitarii de obtinere a avizului de mediu pentru planul/programul mentionat si declansarea etapei de incadrare. Prima versiune a planului/programului poate fi consultata la sediul Agentiei pentru Protectia Mediului Ilfov din Aleea Lacul Morii nr. 1, sector 6, de luni pana joi intre orele 9.00-13.00. Observatii/comentarii si sugestii se primesc in scris la sediul A.P.M. Ilfov, in termen de 15 zile de la data publicarii anuntului; ☎021.430.15.23/ 021.430.14.02**

**4. LICHIDATORUL judiciar, A&A Consultants SPRL, organizeaza licitatie publica la data de 18.11.2016, orele 14,00, in Bucuresti - sector 3, Bd. Carol I, nr. 12, et. 1, pentru vanzarea imobilului proprietatea debitoarei Tehnocons Utilaje SRL in faliment, constand in teren in suprafata de 70.000 mp - situat in Loc. Piatra Olt, jud. Olt, T 110, P 935. Valoarea de piata totala este de 8.400 Euro + TVA. Descrierea bunului, pretul si conditiile de vanzare sunt continute in dosarul de prezentare. Contravaloarea dosarului de prezentare este de 1.000 L + TVA si poate fi platita la sediul lichidatorului judiciar. Garantia de participare este 10% din valoarea bunului si va putea fi platita in contul RO91 BREL 0002000793930100 deschis la Libra Internet Bank - Sucursala Pantelimon - titular Tehnocons Utilaje SRL. Alte relatii privind bunul - la telefon 021.317.53.47. Vizionarea bunului se poate face pana in ziua anterioara tinerii licitatiei. In caz de neadjudecare la prima sedinta de licitatie se va organiza o alta la data de 25.11.2016, aceeasi ora, aceeasi adresa, avand acelasi pret de pornire. Alte relatii - la telefon; ☎021.317.53.47**

5. **NBG** Leasing. Licitatie publica deschisa, 18 noiembrie 2016, ora 10:30. Autovehicule, echipamente diferite industrii. Locatie: Integral Business Center, Corp B, Bd. Pipera nr. 1-IA, Voluntari, Ilfov; www.nbgleasing.ro; 0214091016, ☎0745.040.142/ 0728.147.110/ 0728.147.110

6. **NOTIFICARE** Barcan George, proprietar al terenului situat in com Snagov, tarla 131 parcela 437/1/15, nr. cadastral 7117, suprafata de 11096 mp, anunta publicul interesat despre depunerea solicitarii de obtinere a: ☎0751.015.851 mybarrel@thebarrel.ro

7. **PUBLICATIE** de vanzare nr. 116/244/07.11.2016. C.I.I. Sames Iuliana, CUI RO 20554175, lichidator judiciar al debitoarei Plasticum Concept SRL, - in faliment, cu sediul in Bucuresti, str. Minerilor nr. 145, sector 2, J40/2083.2010, CUI 643359, dosar nr. 28241/3/2013, anunta vanzarea prin licitatie publica cu strigare a bunului apartinand debitoare: casa de locuit (de vacanta) P si terenul amenajat aferent de 1.949 mp, situata in loc. Satu Mare, zona Padurea Noroieni nr. 21-23, jud. Satu Mare. Prima licitatie publica cu strigare se va organiza la data de 28.11.2016, ora 14.00 la sediul CII Sames Iuliana, din Bucuresti, str. Theodor Sperantia nr. 104, bl. S26, sc. 2, ap. 29, sector 3. Pretul de pornire este de 24.000 euro+TVA. Pasul de licitatie este de 500 euro. Daca la licitatia din 28.11.2016, nu se prezinta niciun licitator se vor organiza inca 4 licitatii cu pretul de pornire de 24.000 euro+ TVA, la acelasi sediu, la aceeasi ora, respectiv 14.00, la datele de: 29.11.2016, 05.12.2016, 07.12.2016, 09.12.2016. Garantia de participare de 10 % din pretul de pornire, respectiv echivalentul in lei al sumei de 2.400 euro+TVA, la cursul BNR din ziua depunerii garantiei, se depune in contul RO11BRMA0999100069151781 deschis la Banca Romaneasca -SMB. Pentru participarea la licitatie, persoanele interesate depun la sediul CII Sames Iuliana, in plic inchis si sigilat documentele si oferta de cumparare, cel mai tarziu in ziua anterioara licitatiei pana la ora 16.00. Documentele depuse cu depasirea acestui termen nu vor fi luate in considerare. Regulamentul de vanzare a bunurilor a fost publicat in BPI nr. 14750/ 04.08.2016. Prezentul anunt constituie si notificare catre creditori, debitori si orice persoana fizica sau juridica interesata in cauza. Relatii suplimentare: iuliana.sames@cabinetsames.ro, tel/fax: 021.326.64.05/ 0722.715.362

**SC BSB FASHION SA, avand sediul in str. Bibescu Voda, nr. 5, bl. P5, sc. A, ap. 24, sector 4, localitatea Bucuresti, titular al planului/ programului PUZ locuinte colective S/D+P+2E+3R din com. Pantelimon, localitatea Pantelimon, str. Saturn, nr. FN, anunta publicul interesat asupra depunerii solicitarii de obtinere a avizului de mediu pentru planul/ programul mentionat si declansarea etapei de incadrare.**

**Prima versiune a planului/ programului poate fi consultata la sediul Agentiei pentru Protectia Mediului Ilfov din Aleea Lacul Morii nr. 1, sector 6, de luni pana joi intre orele 9-11.**

**Observatii/ comentarii si sugestii se primesc in scris la sediul A.P.M. Ilfov (tel. 021.430.15.23, 021.430.14.02/ 0746.248.440) in termen de 15 zile de la data publicarii anuntului;**

**DUMITRACHE ADINA avand domiciliul in Sat Vidra, Com. Vidra, Str. Principala, Nr. 423, jud. Ilfov, titular al planului/programului P.U.Z.- INTRODUCEREA TERENULUI IN INTRAVILAN IN VEDEREA CONSTRUIRII DE LOCUINTE Ds+P+4E+5R, FUNCTIUNI COMPLEMENTARE, ANEXE SI UTILITATI, Str. Biruintei, fn , T55/7-P9, nr. Cad 117754, Popesti - Leordeni, jud. Ilfov, anunta publicul interesat asupra depunerii solicitarii de obtinere a avizului de mediu pentru planul/programul mentionat si declansarea etapei de incadrare. Prima versiune a planului/programului poate fi consultata la sediul Agentiei pentru Protectia Mediului Ilfov din Aleea Lacul Morii nr.1, sector 6, de luni pana joi intre orele 9⁰⁰ - 13⁰⁰. Observatii/comentarii si sugestii se primesc in scris la sediul A.P.M Ilfov, (tel 021/4301523, 021/4301402) in termen de 15 zile de la data publicarii anuntului**

POŞTA ROMÂNĂ

**C.N. Poşta Română**

**Direcţia Regională de Poştă Bucureşti**

**Oferă clienţilor prin cele 75 de oficii poştale informatizate amplasate pe întreg teritoriul Capitalei posibilitatea de a achita**

**• în mod rapid facturile: - ROMTELECOM, ELECTRICA, ORANGE, COSMOTE, ZAPP, RDS, UPS -**

**• taxele şi impozitele pentru sectoarele 2 şi 3.**

**• ratele şi alimentarea contului curent pentru diverse bănci sau societăţi de credit - RBS, MILLENIUM, CITIBANK EUROPE, CETELEM, BRD FINANCE, GARANTI BANK, ESTIMA FINANCE, EUROPE CREDIT, PORSCHE BANK -**

POŞTA ROMÂNĂ

**Doriţi o campanie publicitară deosebită?**

**Alegeţi serviciile de marketing direct ale POŞTEI ROMÂNE**

*Serviciile de promovare vă permit o comunicare directă cu clienţii prin distribuirea la nivel local, regional sau naţional de:*

- *materiale promoţionale - foi volante, broşuri, pliante;*
- *afişe, reclame, cataloage publicitare de reclamă sau marketing*
- *probe sau eşantioane de mărfuri fără valoare comercială;*
- *C.D.-uri, dischete, casete.*

**Servicii oferite:**

- POSTMESAGER - imprimate neadresate fără menţionarea destinatarului;
- POSTMESAGER PLUS - imprimate semiadresate cu precizarea segmentului de destinatari ales de dumneavoastră;
- INFADRES - imprimate adresate cu precizarea numelui şi adresei destinatarului;
- INFADRES PLUS - o trimitere INFADRES care conţine şi discuri, benzi magnetice, casete, C.D. - uri, diskete, probe sau eşantioane comerciale, materiale de informare care nu fac obiectul comercializarii.

Informatii suplimentare:
Directia Regionala de Posta Bucuresti - Serviciul Marketing
Telefon: 314.18.01; Fax : 313.22.22
e-mail : b.marketing@posta-romana.ro

# AFACERI, DIVERSE

8. **PUBLICATIE** de vanzare nr. 119/232/ 07.11.2016. C.I.I. Sames Iuliana, cu sediul in Bucuresti, str. Theodor Sperantia nr. 104, bl. S26, sc. 2, ap. 29, sector 3, CUI RO 20554175, lichidator judiciar al debitoarei CYF Construct SRL - in faliment, cu sediul in Sat Manolache, Com. Glina, str. Lanului nr. 7, jud. Ilfov, J23/2245/2006, CUI 19178174, dosar nr. 1236/93/2013, anunta vanzarea prin licitatie publica cu strigare a urmatorului bun proprietatea debitoarei: teren intravilan curti constructii in suprafata de 586 mp situat in localitatea Cernica, sat Caldararu, str. Branduselor nr. 1, jud. Ilfov. Prima licitatie publica cu strigare se va organiza la data de 28.11.2016, ora 13.00 la sediul CII Sames Iuliana, din Bucuresti, str. Theodor Sperantia nr. 104, bl. S26, sc. 2, ap. 29, sector 3. Pretul de pornire este de 11.508 eruo+ TVA. Pasul de licitatie este de 100 euro+ TVA. Daca la licitatia din 28.11.2016, nu se prezinta niciun licitator se vor organiza inca 4 licitatii cu pretul de pornire de 11.508 euro+TVA la aceeasi ora, respectiv 13.00, la datele de: 29.11.2016, 05.12.2016, 07.12.2016, 09.12.2016. Garantia de participare de 10 % din pretul de pornire, respectiv echivalentul in lei al sumei de 1.150,80 euro+TVA, la cursul BNR din ziua depunerii garantiei, se depune in contul RO11BRMA0999100068144048 deschis la Banca Romaneasca -SMB. Bunurile se pot vinde atat in bloc, cat si separat. Pentru participarea la licitatie, persoanele interesate depun la sediul CII Sames Iuliana, in plic inchis si sigilat documentele si oferta de cumparare, cel mai tarziu in ziua anterioara licitatiei pana la ora 16.00. Documentele depuse cu depasirea acestui termen nu vor fi luate in considerare. Regulamentul de vanzare a imobilului a fost publicat in BPI nr. 17731/ 03.10.2016. Prezentul anunt constituie si notificare catre creditori, debitori si orice persoana fizica sau juridica interesata in cauza. Relatii suplimentare: iuliana.sames@cabinetsames.ro, tel/fax: 021.326.64.05/ 0722.715.362

9. **PUBLICATIE** de vanzare nr. 144/213/07.11.2016. C.I.I. Sames Iuliana, CUI RO 20554175, lichidator judiciar al debitoarei Avermar`IIS Construct SRL - in faliment, cu sediul in Bucuresti, str. Schitului nr. 18, bl. 20B, sc. A, ap. 1, sector 3, J40/3986/ 1993, CUI 3509395, anunta vanzarea prin licitatie publica cu strigare a urmatoarelor bunuri proprietatea debitoarei: Autoutilitara Ford Transit Diesel, fabricatie 2008, alb, capacitate 2402, pret de pornire 5.400 eruo+ TVA; Autoturism Mazda 6 Diesel, fabricatie 2004, gri, capacitate 1998 cmc, pret de pornire 1.929 euro+ TVA; Remorca de capacitate mai mare 5 t Marca Dragalina, an fabricatie 1988, pret de pornire 857 euro+ TVA. Pasul de licitatie este de 100 euro+ TVA. Prima licitatie publica cu strigare se va organiza la data de 28.11.2016, ora 15.00 la sediul CII Sames Iuliana, din Bucuresti, str. Theodor Sperantia nr. 104, bl. S26, sc. 2, ap. 29, sector 3. Daca la licitatia din 28.11.2016, nu se prezinta niciun licitator se vor organiza inca 4 licitatii cu pretul de pornire mentionat anterior pentru fiecare autoturism, la acelasi sediu, la aceeasi ora, respectiv 15.00, la datele de: 29.11.2016, 05.12.2016, 07.12.2016, 09.12.2016. Garantia de participare de 10 % din pretul de pornire, respectiv echivalentul in lei al sumei, la cursul BNR din ziua depunerii garantiei, se depune in contul RO11BRMA0999100070189875 deschis la Banca Romaneasca -SMB. Bunurile se pot vinde atat in bloc, cat si separat. Pentru participarea la licitatie, persoanele interesate depun la sediul CII Sames Iuliana, in plic inchis si sigilat documentele si oferta de cumparare, cel mai tarziu in ziua anterioara licitatiei pana la ora 16.00. Documentele depuse cu depasirea acestui termen nu vor fi luate in considerare. Regulamentul de vanzare a bunurilor a fost publicat in BPI nr. 17778/ 04.10.2016. Prezentul anunt constituie si notificare catre creditori, debitori si orice persoana fizica sau juridica interesata in cauza. Relatii suplimentare: iuliana.sames@cabinetsames.ro, tel/fax: 021.326.64.05/ 0722.715.362

10. **TRUICA** Valentin Anisor CNP 1761002340021 cu ultimul domciliu cunoscut in comuna Stejaru, fiul lui Truica Gabriel Marian si Mihaita este chemat la Judecatoria Rosiori de Vede si la interogatoriu de Mandache Mirela Elena pt. stabilierea locuintei minor in dosarul civil nr. 1887/292/2016, cu termenul de judecata la 22 nov. 2016

## Pierderi

1. **ABONAMENT** Ratb pe numele Rizea Marian

2. **ACT** original act de concesiune nr. 103/1989 pe numele Alexiu Cornel, emis de catre Parohia Bisericii Adormirea Maicii Domnului- Bucuresti. Il declar nul.

3. **ACTUL** Anaf nr. 252399/22.09.2014 al SC Prompt Food SRL, cu sediul in Bucuresti, str. Soldat Tudor Ion nr. 13, sector 3, J40/940/2014, CUI RO32715488, pentru casa de marcat Datecs MP55, seria 12194305. Il declaram nul.

4. **ADRESA** de atribuire nr. fiscal pt. aparatul Selirom seria 001313 avand seria fiscala a aparatului MB 0254065822 pe numele Grigore C. Cristian PFA

5. **ATESTAT** profesional de transport marfa si persoane pe numele de Badea Constantin. Le declar nule;

6. **ATESTAT** taxi, Mircea Ion, seria CPTx 0006175. Il declar nul;

7. **AUTORIZATIA** de desfiintare nr. 478A/2013 si autorizatia de construire nr. 479A/2013, originale emise de primaria sector 5, Bucuresti. Le declar nule

8. **BULETIN** Popa Andreea Letitia, card de credit ING si carnet de student UNATC (Regie de Film si TV), le declar nule;

9. **CARD** de identitate RATB, Petrovici Ovidiu. Il declar nul;

10. **CARD** Ratb; ☎0799.692.582

11. **CARNET** de student pe numele Constantin Adriana, Facultatea de Drept Bucuresti. Il declar nul

12. **CARNET** de student plus legitimatie de student le declar nule, pe numele Ciobanu Adrian; ☎0785.154.023

13. **CARNET** student Facultatea UNMB, declar nul

14. **CARNET** student pe numele Curca Alexandra. Se declara nul.

15. **CARNET** student pe numele Florea Alexandru Daniel. Se declara nul.

16. **CARNET** student pe numele Nina Daniela Madalina. Il declar nul; ☎0751.893.060

17. **CARTE** de munca ☎0727.029.284

18. **CARTELA** Metrorex nr. 4191151712379 pe numele Ivascu Alexanedra. O declar nula;

19. **CARTELA** metrou pe numele Ciornei Silvia. O declar nula;

20. **CARTI** interventie pentru casele de marcat Activa Royal, seriile: AC 405701 si AC 405703, apartinand SC Best Stil SRL, CUI 15671462. Le declar pierdute;

21. **CERTIFICAT** constatator pentru sediul social al Roelco Invest SRL cu sediul social in Bucuresti, str. Alexandru cel Bun, nr. 14, bl. T22, sc. 1, ap. 4, J40/4684/1996, CUI 8547578. Il declar nul; ☎0722.409.253

22. **CERTIFICAT** constatator sediul social din str. Dambovita nr. 54, oras Voluntari jud. Ilfov al SC Ritrans Cardinal SRL, CUI 28382210, J23/1085/20.04.2011, il declar nul;

23. **CERTIFICAT** constatator suspendare activitate firma S.C. Innuendox Serv 2009-2012, eliberat de R.C. Ialomita. Il declar nul

24. **CERTIFICAT** constatator. SC Miraj Grup SRL cu sediul in Bucuresti, sector 2, declara pierdut certificat constatator emis de ONRC Bucuresti pentru punctul de lucru situat in Dragonul Rosu, stand 110 din Bucuresti, sector 2, Str. Vasile Predescu 79-87. Se declara nul.

25. **CERTIFICAT** de atestare a edificarii constructiei eliberat de Primaria Voluntari, Ilfov, pt. SC Rostacom Construct SRL. Il declar nul.

26. **CERTIFICAT** de inregistrare PFA Cristea N. Georgeta F40/4505/30-10-2014, CUI: CIF 33752921, str. Grigore Moisil nr. 1, Bucuresti. Il declar nul.

27. **CERTIFICAT** de nastere pe numele Chisca Laura. Il declar nul.

28. **CERTIFICAT.** SC Condor Primeco SRL cu seidul in Bucuresti sector 2 Bd. Basarabia 62 bloc 34 scara A, etaj 10, ap. 43, identificat cu J40/14329/03.06.1992, CUI RO -2583 declar pierdut si nule certificatul de inmatriculare al societatii si anexa verde; ☎0721.213.317

**29. CERTIFICAT. Subscrisa Tecucianu Adriana - elena PFA avand F16/935/2015, CUI 34649313 cu sediul in Craiova str. 1 Decembrie 1918 nr. 22, bl. F7 sc. 2, ap. 24, jud. Dolj declara pierdut certificatul constatator privind suspendarea activitatii PFA, il declara nul;**

**30. CERTIFICATE constatatoare ale subscrisei Effective Consulting & Strategy SRL, cu sediul in jud. Ilfov, oras Bragadiru, str. Prelungirea Ghencea, nr. 83/85 G, camera 1, J23/407/2016, CUI 35575818. Le declar pierdute**

31. **CERTIFICATE** constatatoare sediu si terti ale PFA Albu Marius Bogdan. Nr. F40/733/28.01.2004, CUI 20537069, le declar nule;

32. **CERTIFICATE** constatatoare. SC Tasahara Collection SRL, cu sediul in Dobroesti, Ilfov, declara pierdute certificat constatator nr. 42516/10.07.2015 pentru punctul de lucru stand 139 Dragonul Rosu Megashop, si certificat constatator nr. 35207/10.06.2015 pentru punctul de lucru stand 1134 din Dragonul Rosu 1-4 corp 5. Se declara nule.

33. **CONTRACT** chirie original RLC 1500, intre Romvialsa si Lazarescu Dan Mihail. Il declar nul.

**34. CONTRACT de construire nr. 14972/1974 si PV de predare primire din 25.04.1974, pe numele Adam Ioan si Adam Ileana, le declar nule. ☎0721.888.889**

**35. CONTRACT inchiriere nr. 08686681/16.09.2004, pe numele Beni Alexandru Daniel.**

**36. CONTRACTUL casei pe numele Oancia Ion si Oancia Victoria, cu domiciliul in str. Madarasi nr. 9, bl. D6, ap. 24, sector 3 Bucuresti. Le declar nule.**

37. **DECIZIA** nr. 9311 din 16.06.2016 pe numele Paduroiu Ion, Bucuresti. O declar nula.

38. **HOTARARE** nr. 4291/466 din 08.10.2003 pentru stabilirea drepturilor prevazute de legea nr. 309/2002, pe numele Matei Tudor, emisa de Casa de Pensii a Municipiului Bucuresti. Se declara nula.

39. **LEGITIMATIA** Metrorex la Piata Unirii 1 pe 02.11.2016 nume Cochirlea Dan Marius, il declar nul ☎0761.139.500

40. **LEGITIMATIE** CFR handicap pe numele Pavel Gheorghe. O declar nula;

41. **LEGITIMATIE** Complexul Primariei sectorului 2 pe numele de Motica Ileana Madalina;

42. **LEGITIMATIE** de servici eliberata de Primaria Municipiului Bucuresti, pe numele Florescu Anca Emilia. O declar nula.

43. **LEGITIMATIE** de student pe numele Ionescu Alexandru Ionut. O declar nula ☎0741.057.985

44. **LEGITIMATIE** de transport pentru studenti pe numele Necula Ana-Maria. Il declar nul.

45. **LEGITIMATIE** metrou valabila pana 14.11.2016. O declar nula;

46. **LEGITIMATIE** o declar nula ☎0723.668.713

47. **LEGITIMATIE** pentru metrou de veteran de razboi nr. 518223/2001 al subsemnatului Grigorescu Constantin, o declar nula;

48. **LEGITIMATIE** serviciu la Radet pe numele Haiden Cristian;

**49. LEGITIMATIE si carnet de student la Universitatea Politenica Bucuresti. Actele le-am pierdut pe aria sector 6, Bucuresti. Le declar nule;**

**50. PIERDERE certificat inregistrare PFA. Am pierdut Certificat de inregistrare PFA, CUI 32320402, Seria B, Nr 2819389, certificat constatator cf. legea 359/2004 lit b al.1, rezolutie nr 17843/04.10.2013 ONRC PH. ☎0721.220.240 silviu.braia@outlook.com**

**51. PIERDUT registrul unic de control. SC Sudura SRL cu sediul in Bucuresti, Str. Elena Cuza, nr. 17, Cam. A, sector 4, Bucuresti, CUI RO 9415788 / NORC J40/3210/1997 pierdut Registrul Unic de Control. Il declaram nul;**

**52. PIERDUT Registru unic de control. SC Cata E.A Clasic SRL cu sediul in Buc.,str. Targul Carbunesti nr 16B, sect 5, cod unic de inregistrare 24263616, declaram pierdut Registrul unic de control nr. 1308604 sediul social. Il declaram nul. ☎0764.471.471 enecristinaene@yahoo.com**

**53. POLITA ASIROM de viata Optimal nr. 385264479, Barbu Iulian, declara nula, CNP: 1550706400021**

**54. PROCES verbal vanzare-cumparare apartament, pierdut; ☎031.415.76.54**

**55. PROCES verbal. Declar pierdut proces verbal, predare primire apartament, pe numele Nita Constantin, orasul Buftea.**

**56. REGISTRUL unic de control. SC Cemarget SRL, CUI 34959276, J40/10806/2015, cu sediul in B-dul Dimitrie Cantemir, nr. 4, bl. 3C, sc. A, et. 5, ap. 23, sector 4, Bucuresti, pierdut registrul unic de control al punctului de lucru din sat Ciolpani, com. Ciolpani, str. Scolii nr. 86, jud. Ilfov si registrul unic de control al punctului de lucru din B-dul Bucurestii Noi, nr. 60, parter, sector 1, Bucuresti;**

**57. REZOLUTIA. S.C. Niky Scorpion Alcon SRL, cu sediul in Bucuresti, J40/14484/91, CUI 3511840, declara nule, fiind pierdute: rezolutia si hotararea judecatoreasca eliberate odata cu certificatul constatator al sediului social; ☎0726.556.564**

**58. SAFETY Broker de Asigurare SRL declara pierdute si nule Pol.Euroins seria BA nr.4376-4380;4844;4905-4909; EE nr.32741;32749-32762;32764-32780;37360-37361;38795;40117-40119;40124;44241-44247;44249;44259;44268;45149-45150;45161-45169 ☎021.413.09.47 office@safety-broker.ro**

**59. SAFETY Broker de Asigurare SRL declara pierdute si nule Pol.Euroins seria EE nr. 52004; 52038-52042; 53083; 53085; 53087; 53090; 53093-53094; 53097-53098; 53104-53106; 57686; 57705; 57715; 57959; 58325-58327; 58426; 58906; 59334-59338; 61156; 61182 ☎021.413.09.47 office@safety-broker.ro**

**60. SAFETY Broker de Asigurare SRL declara pierdute si nule Pol.Euroins seria EE nr. 61423-61426; 61444; 61446-61447; 61679; 61899-61900; 61902; 62594; 63199-63205; 63225; 64169; 64186-64189; 64196-64197; 65099; 66773; 66775; 66802-66804; 67908; 68658. ☎021.413.09.47 office@safety-broker.ro**

61. **SAFETY** Broker de Asigurare SRL declara pierdute si nule Pol.Euroins seria EE nr.68662-68663;69562-69570;69611;70889; 71884-71885;EB nr.133779-133794;153984;154525;HC nr.3874;7187;11193-11197;11201;17189-17191;18416;21080-21090;26692 ☎021.413.09.47 office@safetybroker.ro

62. **SC** Group Milenium 2000 SRL declar pierdute nr. de ordine si declaratie de instalare apartinand casei de marcat cu seria DP50. Declar nule;

63. **STAMPILA** instalator autorizat gaze naturale pe numele Nelu Furcoi. O declar nula

## Diverse

1. **ACORD** absolut avantajos imprumut cu garantie auto sau imobiliara prin GMC; ☎0724.112.892

2. **AFACERE** fara risc, investitie 3.200 euro, castig 7.500 euro, plus impartirea castigului lunar; ☎0722.555.455 castigdestept@gmail.com

3. **AMANET** auto. Obtii un imprumut pe loc, cu orice garantie auto-moto, fara adeverinta venit, fara certificat fiscal sau drumuri la notariat, comision corect, conditii flexibile, parcare centrala, supravegheata video; ☎0728.061.799 marescreditamanet@gmail.com www.mc-amanet.com

4. **AMANET** rapid. Amanet la cel mai bun pret. Aur, telefoane, tablete, calculatoare, ceasuri, electrocasnice, scule santier. Oferta speciala: autovehicule la 70% din pretul real al masinii, Sos. Giurgiului nr. 259; ☎0756.097.100 luxorifn@gmail.com

5. **ANTICARIAT** Art cumpara cu plata pe loc: tablouri (pictura, grafica), carti vechi si noi din majoritatea domenillor, icoane, sculptura, portelan,argintarie. Deplasarea si evaluarea gratuite (studii de specialitate), ☎0760.959.866 anticariatregal@yahoo.com

**6. ANTICARIAT Aurora cumparam carti vechi si noi, manuscrise, autografe, tablouri, grafica, icoane vechi, statuete, portelan, diverse obiecte vechi. Deplasare la domiciliu; ☎0751.221.166**

7. **ANTICARIAT** Bucuresti cumparam carti noi si vechi, din orice domeniu si orice cantitate. Lichidam biblioteci sau stocuri de depozit. Plata pe loc. Deplasare gratuita; ☎0731.407.474/ 0740.088.443/ 021.315.97.04

8. **ASOCIATIA** "Bucuresti 1549" cu sediul in Bucuresti, sector 3, str. Smardan nr. 30, etaj 1, cam. 19, inscrisa sub nr. 41/10.05.2011 in Registrul Asociatiilor si Fundatiilor al Judecatoriei Sector 3, Bucuresti, publicam dizolvarea Asociatiei "Bucuresti 1549" de care s-a luat act prin incheierea din data de 05.02.2016 pronuntata de Judecatoria Sector 3 Bucuresti, dosar nr. 1783/301/2016

**9. CEDEZ apartament de lux, tanar om de afaceri, 36 de ani, posesor al mai multor apartamente de lux in Bucuresti, cedez gratis un apartament unei doamne, domnisoare, 25-40 de ani, contra unei relatie de prietenie, ☎0730.483.557**

**10. CEDEZ franciza profitabila, totala sau partiala; ☎0799.942.560**

**11. CREDIT rapid salariati/ pensionari incepand cu 400 L, pana la 75 ani, refinantari si cu pensii handicap; ☎0765.177.668**

**12. CREDIT rapid/ bani in 2 zile. Credite pentru salariati, Pfa si pensionari pana la 75 de ani. Rate lunare fixe, dobanda fixa, fara garantii. Acte: buletin si factura utilitati. Sume intre 1.000 si 44.000 Lei. Ai banii in 48 de ore. 1 €/; ☎0736.630.991/ 0760.863.721 eduardganea08@yahoo.com**

13. **CREDITE** nevoi personale si pentru cei cu probleme in Biroul de credite, executari. 0764.599.722; 0729.945.460.

14. **CUMPARAM** litigii, cote parti, creante certe, imobile in executare. Oferim imprumuturi, cu garantii, preluam ipoteci; ☎0768.771.157

15. **FAMILIE** serioasa cu potential financiar, dorim sa ingrijim o familie de varstnici, contra ramanerii in spatiu, preferam casa la curte, rugam seriozitate; ☎0763.683.685

16. **FAMILIE** serioasa din provincie cu potential financiar, dorim sa ingrijim o doamna in varsta cu ramanere in spatiu, Bucuresti, acte notariale; ☎0746.094.467

17. **LOC** de veci Bellu, 3 mp, fara constructii si defuncti recenti, **4.500 €;** ☎0724.058.958/ 0788.478.166

18. **LOC** de veci vand la Cimitirul Glina (2 locuri); ☎0752.882.609/ 0759.193.703

19. **LOC** de veci. Vand loc de veci in cimitir comuna Rosu, jud. Ilfov. ☎0721.703.809

**20. MAGAZIN Istoric, 10 (octombrie) 2016. Numarul recent al revistei, al 595-lea, de la aparitia ei in aprilie 1967, ofera prin temele lui, articole diverse. Cateva dintre ele: Muzeul Tezaurului B.N.R. de la Tismana; Constantin Stere despre unirea Basarabiei cu Romania; Romania in publicatiile rusesti din ultimii ani; Operatiunea de la Flamanda; Memorii din razboi; Cinstirea memoriei eroilor; Treceti batalioane romane Carpatii"; Nicolae Bocsan um om dedicat oamenilor de ieri si azi; Editarea enciclopediilor in China; Cat castiga secretarul general al Partidului Comunist in ilegalitate; Cand razboinicii devin negutatori; Pastila de cuvinte; Caile ferate ardelene si modernizarea; Comandorul Sablin si Securitatea Ion Balaceanu, un diplomat cu probleme financiare; Camasa ciumei sau despre magia terapeutica; Destin mutilat. Din amintirile unei copilarii furate; Reclame la romani; Moscova in miez de vara; Tancul a implinit 100 de ani; De 200 de ani, Frankenstein; In Bucuresti, acum 50 de ani;**

**21. RENOVARI, decoratiuni interioare, zugraveli, finisaje, gresie, faianta, parchet, rigips, apartamente, case, vile etc., ZUGRAVIM DE SĂRBĂTORI... la cele mai mici preturi, raport calitate/ pret. ☎0774909257**

22. **SALON** Crangasi, inchiriez scaun coafor si frizerie. ☎0724.733.748

23. **SC** Recomix Prod SRL, cu sediul in str. Mugurita, nr. 55, sector 6, Bucuresti, inregistrata la O.N.R.C. - O.R.C.T.B., cu CUI nr. 2033020322 informeaza pe cei interesati ca s-a depus solicitarea pentru emiterea autorizatiei de mediu desfasurata in str. Bd. Iuliu Maniu, nr. 425-431, sector 6, Bucuresti. Informatii se pot solicita la sediul agentiei pentru protectia mediului Bucuresti din sectorul 6, Aleea Lacul Morii nr. 1 (Barajul Lacul Morii - in spatele benzinariei Lukoil), intre orele 9.00-12.00, de luni pana vineri. Propuneri sau contestatii se pot depune la sediul APM Bucuresti in termen de 10 zile de la data publicarii prezentului anunt; ☎0771.427.503

24. **SOLICIT** imprumut urgent 10.000 lei, garantie, contract notarial pentru o perioada de 3 luni, multumesc, pentru orice informatie relatii la tel., ofer seriozitate maxima, **10 L;** ☎0762.787.306 office_produse_congelate@yahoo.com

25. **TRATAMENT** colesterol rau cu Krill Oil Canada. Va recomandam Neptune Krill Oil Canada, singurul dovedit clinic care scade colesterolul rau cu -32%, creste colesterolul bun cu +44%. De 48 de ori mai puternic decat Omega 3 din peste. Fara miros, ☎0764.477.646/ 0737.364.241 contact@krilloil.ro

26. **VAND** 2 locuri de veci amenajate cu cate 3 cripte in cimitirul Berceni II, pret 2.500 euro fiecare; ☎0722.261.100

27. **VAND** 2 locuri de veci la Cimitirul Iancu Nou, 6 mp, 2x3, negociabil; ☎0767.774.491

28. **VAND** aparate colectionate de-a lungul timpului de catre mine si tatal meu. Detin diferite amplificatoare, boxe, tunere, deck-uri, pickup-uri etc. Ca reper, zona Lacul Tei, Sect 2. Cer si ofer seriozitate **5 €/;** ☎0735.655.917 calinescuvalentin@yahoo.com

29. **VAND** cavou 2 cripte, cimitirul Sf. Vineri, aleea principala; ☎0766.218.603/ 0766.378.438

30. **VAND** cavou 3 cripte cu hol in centru, pozitie buna, Cimitirul Caramidari 2, Piata Sudului; ☎0737.305.087

31. **VAND** cazan arama distilat alcool, 2 faruri BMV si 4 anvelope 225/55 si 4 anvelope de iarna 185 - 60 - R15, pret ieftun; ☎0774.655.658

32. **VAND** loc de veci lucrare 3 cripte, mozaic Cimitirul Odihna Vesnica Rahova. Privat; ☎021.424.13.43

33. **VAND** loc de veci Berceni II, langa IMGB; ☎0721.418.379

34. **VAND** loc de veci Cimitirul Domnesti-Ilfov, discutabil, **3.000 L;** ☎0723.327.391

35. **VAND** loc de veci Cimitirul Ghencea Civil, neg. **7.000 L;** ☎031.425.89.89/ 0771.762.153

**36. VAND loc de veci in Parohia Glina (Comuna Glina) - cavou cu 2 cripte suprapuse din mozaic. Disponibil imediat, 5.000 L; ☎0723.174.322**

**37. VAND tescovina 100 L din struguri Muscat-Otonel, veche 2 ani, peste 36 grade, 25 lei/L. ☎021.334.35.65**

38. **VAND** urgent 4 (patru) locuri de veci Cimitirul Bellu langa capela dreapta, separat sau impreuna; ☎0722.505.108

39. **VAND** urgent loc de veci, pozitie buna- fata, Cimitirul Andronache I- Reinvierea; ☎0723.261.384/ 0734.810.109/ 021.243.41.30

40. **VIAGRA** (Generic), Sildenafil 100 mg se vand minim 10 bucati, 20 lei/ unitate; ☎0721.134.055

# ANUNTURI ULTIMA ORA

Anunţurile urgente **se primesc Marţi şi Joi până la ora 16, Sâmbătă până la ora 14**

● **MARŢI** ➔ în ediţia de Miercuri ● **JOI** ➔ în ediţia de Vineri ● **SÂMBĂTĂ** ➔ în ediţia de Luni ● **La sediile redacţiei şi agenţiile de publicitate**

## PRESTĂRI SERVICII

### Acte firmă, avocaţi, contabili

**CONTABILITATE** completa ITM, declaratii, bilant, operatiuni Registrul Comertului inclusiv PFA si Ilfov, Giurgiu, pret avantajos, prima luna gratuit; ☎0734.599.929 serviciicontabilecomplete@yahoo.com

### Construcţii, amenajări

**AMENAJARI** apartamente, case, renovari, reparatii, zugraveli, vopsit lavabila, izolatii, consolidari, placari polistiren, decorativa, tapiterie, mochete; ☎0736.470.788/ 0720.372.500

**AMENAJARI int. - ext., placari polistiren, zidarii, tencuieli, glet, zugraveli, sape, gresie, faianta, parchet; ☎0724.622.282**

**AMENAJARI** interioare, exterioare, placari polistiren, zugraveli, gresie, faianta, izolatii terase, la preturi minime, reduceri pensionari; ☎0723.748.480/ 0765.123.121

**AMENAJARI,** renovari apartamente, case vile, hale, fabrice, reparatii, zugraveli, vopsit, izolatii, placari polistiren, decorativa, pavaj, garduri, sapaturi, finisaje interioare - exterioare; ☎0736.470.788/ 0720.605.370

**AMENAJEZ** si execut renovari apartamente, vile, case, reparatii, zugraveli, lavabila, vopsit, izolatii, consolidari, finisaje interior - exterior, gresie, mocheta, parchet, tapiterie; ☎0772.295.200/ 0720.605.370/ 0720.372.500

**CONFECTII** metalice - inox, scari interioare - exterioare, balustrade, porti, grilaje, structuri usoare, cadre, precadre, etc; ☎0735.548.506

**DECOPERTAM** faianta, gresie, sapa, demolari ziduri. Asiguram evacuarea molozului. Lucram in Bucuresti si Ilfov, pret/ mp, **8 L;** ☎0764.010.436

**ECHIPA** foarte serioasa executa ireprosabil zidarii, zugraveli, sape, tencuieli, placari, faianta, rigips, transport, curatenie; ☎0724.356.398

**ELECTRICIAN** autorizat A.N.R cu echipa, caut lucrari sau colaborare cu persoane fizice sau juridice. Ofer mentenanta firme, executam instalatii electrice civile, industriale sau automatizari. Oferim seriozitate si preturi rezonabile sau in rate; ☎0732.748.442

**FAIANTA,** gresie, tencuieli, asapa, rigips, glet, lavabil, parchet, curatat moloz. Luat apart. la gata 1.500 Euro, polistiren; ☎0736.114.263

**ZUGRAV** glet 7 L, lavabil 5 L, sapa 10 L, faianta - gresie 20 L, tencuieli 10 L, rigips 15 L, parchet 10 L, curatat 5 L, apartament la gata 1.200 Euro; ☎0734.213.858

### Reparaţii, service

**ANTIVIRUS** aplicare soft, depanare (re)instalare computere, laptopuri, la domiciliul dvs. inclusiv weekend; ☎0723.984.654/ 0768.790.654

### Transport, mutări

**ASIGUR** transport mobila, bagaje, colete, mutari mobilier, debarasam mobilier vechi, moloz, oriunde, oricand, seriozitate; ☎0722.936.566

**TRANSPORT** marfa, mobila, diverse, cu autoutilitara Fiat Doblo. Pret avantajos. Bucuresti; ☎0741.485.615

**TRANSPORT,** asigur transport intern - international, mutari mobila, eliberez moloz in saci, materiale constructii, avem personal incarcare - descarcare, factura; ☎0721.323.335

### Diverse

**ACASA** la dvs. masaj de relaxare, doamna 41 ani, ma deplasez. Seriozitate, 100 L sedinta; **100 L;** ☎0742.622.463

**DOAMNA** 40 ani, fac menaj la domiciliu de 2-3 ori pe saptamana. Accept si firme. Rog seriozitate; ☎0726.450.107

**DOAMNA,** ofer masaj de relaxare in strada Academiei. Discretie si seriozitate. ☎0799.258.236

**MASAJ** terapeutic, Baneasa, pt. trup si spirit energetic, antistres, reflexoterapie, cabinet cu ambianta placuta; ☎0736.279.569

**MATEMATICA,** profesor, deosebite calitati profesionale si pedagogice, meditez la domiciliul elevului 4 la 12. Prima sedinta gratis. Succes garantat si rapid. ☎0768.734.729

**MEDITATII** matematica, limba romana, gramatica, recuperarea materiei, orice nivel, examene, bacalaureat, facultate, seriozitate; ☎0722.936.566/ 0722.199.039

## LOCURI DE MUNCĂ

### Oferte locuri de muncă

**ABSOLVENTE,** fete, baieti, cupluri, cunostinte de lb. engleza minime, cu/fara experienta, comision atractiv, bonus angajare 300 $, plata la zi/ bilunara, locatie centrala, make-up, training. Schimbarea incepe cu noi, **3.500 €;** ☎0760.096.860 beststudios2016@yahoo.com

**AGENT imobiliar cu/ fara experienta caut, munca, deconturi, sediu Universitate, posibilitate suma fixa si comision; ☎0731.576.735**

**AGENT vanzari cu experienta in domeniul autovehiculelor grele, cunoscator al limbii engleze, nivel avansat, persoana activa si sociabila, pt. SC BMC Truck&Bus S.A., sediul din Ciorogarla, Ilfov. CV la e-mail. Informatii la tel.: ☎021.350.36.71**

**AGENT** vanzari cu/fara experienta, cunoscator de limba engleza, pt. BMC Truck&Bus S.A., nr. de contact: 021.350.36.87/88 ☎0723.530.105

**AGENTI** de curatenie, conditii avantajoase de salarizare, plata ore suplimentare, bonusuri, L-V 08:00-17:00; ☎021.335.00.17/ 0784.290.182

**AGENTI** curatenie. Firma cu experienta in domeniul prestarii de servicii angajeaza personal curatenie pentru echipa mobile de curatenie. Oferim salariu net, bonuri de masa, ore suplimentare platite dublu, loc de munca stabil. Contact: **1.600 L;** ☎0751.049.869

**AGENTI de securitate pentru obiective Bucuresti- BGS Divizia de Securitate, salariu atractiv care se plateste la timp, contract de munca integral, sarbatori legale platite dublu, prime lunare, bonusuri, servicii medicale gratuite, conditii placute de munca, excursii gratuite munte/ mare, asiguram calificare profesionala gratuita. Interviurile: Str. Calea Vitan nr. 293, sector 3, luni-vineri: 09.00- 16.00. Mijloace de transport: 124, 202, 223, 135, 123 Auchan Vitan, vis a vis de Targul Auto Vitan. Relatii la tel./ e-mail: ☎0757.094.437/ 0749.062.295/ 021.330.51.20**

**AGENTI paza angajam, zona Pipera metrou si Baneasa. Agent paza ansamblu rezidential 1.300 Lei. Agent paza cladiri birou 1.350 Lei. Sef tura 1.400 Lei. Angajam personal din Bucuresti si provincie. Se lucreaza in ture. Plata la termen. Contact: ☎0786.410.128/ 0769.075.995**

**AGENTI** paza angajam, zona Pipera metrou si Baneasa. Agent paza ansamblu rezidential 1.300 Lei. Agent paza cladiri birou 1.350 Lei. Sef tura 1.400 Lei. Angajam personal din Bucuresti si provincie. Se lucreaza in ture. Plata la termen. Contact: ☎0786.410.128/ 0769.075.995

**AGENTI** paza, urgent, pentru Bucuresti. Salariu atractiv; ☎0728.877.450/ 0737.520.137

**AGENTI** securitate pentru magazine Bucuresti. Salariu incepand de la 1.650 Lei net, care se plateste la timp, contract de munca integral, sarbatori legale platite dublu, prime, bonusuri, servicii medicale gratuite, conditii placute de munca, excursii gratuite munte/ mare, asiguram calificare profesionala gratuita. Interviurile: str. Calea Vitan nr. 293, secto 3, luni-vineri, 09.00-16.00. Mijloace de transport: 124, 202, 223, 135, 123 Auchan Vitan, vis a vis de Targul Auto Vitan. Relatii la tel.: ☎0749.062.295

# ANUNTURI ULTIMA ORA

## Anunţurile urgente se primesc Marţi şi Joi până la ora 16, Sâmbătă până la ora 14

● **MARŢI** ➔ în ediţia de Miercuri ● **JOI** ➔ în ediţia de Vineri ● **SÂMBĂTĂ** ➔ în ediţia de Luni ● **La sediile redacţiei şi agenţiile de publicitate**

>>> continuare din pag. 54

**DOAMNE** si domnisoare cu sau fara experienta, aspectul fizic nu conteaza. Iti oferim 300 $ la angajare, activitate legala cu contract de munca, procent comision pana la 80%, bonusuri mari oferite lunar. Vrei sa ai castiguri nelimitate si un program ales de tine? Vino sa castigi bani din videoconversatii. Detalii la telefon, site: www.blissstudio.ro ☎0767.640.565/ 0726.567.433

**DOAMNE** si domnisoare cu varsta minima 18 ani, atitudine pozitiva si incredere in sine, persoane serioase si responsabile pentru Dream Studio. Oferim: salariu garantat intre 5.000 si 10.000 L, forme legale de angajare, siguranta datelor personale si a identitatii, sprijin financiar pentru casa, masina si nevoi personale, abonamente medicale in cadrul unei companii private. Aplica acum. Site: www.dream-studio.ro ☎0736.752.963/ 0757.367.200 office@dream@yahoo.com

**DOMNISOARE,** doamne, doar conversatii pe calculator, nimic mai mult. Fara limita de varsta, dar varsta minima 18 ani, fara nuditate, bonus la angajare **500 €;** ☎0757.367.200

**ECHIPA** baiat si fata angajam pentru cabinetul de masaj al hotelului, locatia Piata Romana, se lucreaza 2 weekenduri; ☎0722.256.777

**ELECTRICIAN S.C. Electromontaj S.A. A- FSM Bucuresti, Strada Ilioara nr. 160, sector 3, angajeaza urgent: electrician intretinere si reparatii; sofer categoria B si C cu atestat; ☎021.346.55.37/ 021.346.03.18**

**EXPERT** jurist pentru SC Anchor Grup SA. Cerinte studii superioare si limba engleza. CV la fax: ☎021.319.50.51

**FEMEI** de serviciu, contract de munca, full time, pentru IDM Club Biliard Bowling Fitness. Programari la interviu la tel.; ☎021.316.09.62

**FEMEI** de serviciu, contract de munca, full time, pentru IDM Club Biliard Bowling Fitness. Programari la interviu la tel.; ☎021.316.09.62

**FETE,** cupluri, cunostinte de Ib. engleza minime, cu/fara experienta, comision atractiv, bonus angajare 300 $, plata la zi/ bilunara, locatie centrala, make-up, training. Schimbarea incepe cu noi, posibilitate de care pentru provincie, **3.500 €;** ☎0760.096.860 beststudios2016@yahoo.com

**GERMANIA,** hostess in Germania. Daca ai peste 18 ani, esti tanara, draguta si vrei sa castigi bine, te asteptam. Comision 50%, cazare asigurata; ☎0728.206.555/ 004915171118022

**GERMANIA,** Promedica 24. Angajam femei si barbati. Domeniu: ingrijire varstnici la domiciliu. Semneaza cu noi contract si primesti bonus pana la 500 euro. Suna la telefon sau aplica pe site: www.promedica24.ro ☎0369.630.028

**GERMANIA,** Villa Verona Saarlouis, casa privata, la granita Luxemburg si Franta angajam tinere cu aspect placut 18+. Oferim siguranta si seriozitate, castiguri deosebite, clientela formata. Detalii in lb. romana la tel. sau e-mail, site: www.villa-verona.de ☎004917346182 19 jobs@villa-verona.de

**GUVERNATA** pentru Iordan Ana-Cristina. CV la e-mail: ☎ cristina.iordan@me.com

**INGINER** mecanic, profil auto pt. sediul din Ciorogarla pt. Societatea BMC Truck&Bus S.A. Asteptam CV-urile dvs. la e-mail-ul: ☎ office@bmcromania.ro

**INVATATOARE.** Angajam 2 invatatori/ invatatoare pentru scoala privata din Bucuresti, cu inceperea contractului pe 15 noiembrie. Detalii la telefon sau e-mail: ☎0724.259.856 mihaela.staflescu@step-by-step.ro

**JURISTA,** avocata, revendicari imobile Bucuresti, despagubiri ANRP, avem sentinte, contract, **2.000 €;** ☎0737.480.446 ionut12.popescu@gmail.com

**LACATUS mecanic. Firma angajeaza lacatus pentru confectii cutii postale, carte de munca, pachet de salariu atractiv; ☎0756.678.623**

**LUCRATOR** comercial Popesti Leordeni, decontez transportul, preferabil sector 4 sau Popesti, preferabil zona apropiata; ☎0760.380.810

**LUCRATOR** depozit, gestionar si stivuitorist angajeaza pentru depozitele din Militari Global Transport and Logistics-DSV. Oferim: salariu atractiv si bonuri de masa, ore suplimentare platite, contract de munca pe durata nedeterminata, transport asigurat de la statia de metrou Pacii. Puteti depune CV-ul la email. Relatii suplimentare la tel. ☎021.431.31.12/ 021.431.31.11 resurse.umane@ro.dsv.com

**LUCRATOR** depozit, perioada nedeterminata, zona Pipera, oferim salariu atractiv, tichete de masa, decontare transport. SC Egea Orbico SRL angajeaza. Persoana de contact Alina Lazar. CV-urile se primesc pe adresa de email: ☎0756.195.384 alina.lazar@egeaorbicobeauty.ro

**MANICHIURISTA** si cosmeticiana cu experienta de minim 2 ani in domeniu. Alatura-te echipei noastre de profesionisti. Salon de infrumusetare din sector 2 angajeaza, salariu motivant; ☎0732.877.795

**MANICHIURISTA, angajez, inchiriez post coafor, cosmetic, manichiura, o zi cu o zi, zona Victoriei, primaria sectorului 1. ☎0741.375.087**

**MASEURI.** Cautam colaborare pentru cabinetul de masaj al hotelului, zona Romana, maseuri cu experienta, pot fi straini; ☎0722.878.512

**MECANIC auto cu experienta in service auto si in reparat motoare pentru firma dezmembrari Gagu. Oferim pachet salarial atractiv. Peroanele interesate rog sa sune la telefon sau sa trimita CV la adresa: e-mail: ☎0731.900.700 alecsandruro@yahoo.com**

**MENAJ** 2 zile / saptamana, persoana cu experienta minim 3 ani, zona Unirii, telefon intre orele 15.00 - 17.00, rog seriozitate maxima; ☎0744.304.111

**MENAJERA** caut, eventual din provincie, pentru curatenie saptamanala in apartament; ☎0763.500.000

**MENAJERA interna angajez pentru Bucuresti. 1.300-1.500 Lei. Rog seriozitate; ☎0723.389.990**

**MENAJERA** pentru Dumitrescu Alexandra-Paula. CV la e-mail: ☎ alexandra.dragoiu@yahoo.com

**MENAJERA, FAMILIE CAUTA MENAJERA CU EXPERIENTA, RECOMANDARI, ZONA 1 MAI; ☎0770.556.744**

**MENAJERA,** preferabil din Dobroesti, Colentina, imprejurimi, caut persoana maleabila si serioasa, I-s; ☎0730.506.080

**MENAJERA,** program de lucru in 2 ture. Salariu motivant la 2 saptamani, contract de munca, bonuri de masa. Punct de lucru: zona Victoriei; ☎0766.590.968

**MESERIASI** cu experienta in constructii si intretinere cladiri (montat gresie, faianta, rigips, glet, parchet, aer conditionat). Salariu motivant la 2 saptamani, contract de munca si bonuri de masa. Punct de lucru: sector 2 si 3; ☎0766.590.968

**MODELE** doamne/ domnisoare, Rich Girls Studio iti ofera un job cu venituri garantate de peste 5.000 Lei pe luna. Cazare gratuita pentru modele Rich, solar, coafor, make-up, manichiura, extensii gene gratuit. Abonamente medicale si operatii estetice la cea mai buna clinica privata din Romania. Suna acum la tel. sau intra pe site: www.richgirls-studio.ro; ☎0722.101.020

**MUNCITOR** cu experienta, 7 lei la ora, 20 Lei la pauza de masa, transport la munca, sal. 1.600 Lei; ☎0744.342.961

**MUNCITORI** calificati pentru decorativa, rigipsari, necalificati, zugravi, oferim 80-120 Lei/zi. Plata saptamanal; ☎0772.295.200/ 0720.372.500

**MUNCITORI** in fabrica pt. firma productie (Bucuresti, zona Ghencea). Cerinte: persoane harnice, serioase. Oferim: salariu fix, bonus lunar in functie de performante, tichete de masa, plata orelor suplimentare, decontare transport. Telefon: ☎0720.112.734

**MUNCITORI,** zugravi, faiantari, placator polistiren, decorativa, si necalificati, salariu 65-100-120 Lei. Cer si ofer seriozitate; ☎0772.295.200/ 0736.470.788

**OPERATOR** call center in cadrul Companiei Rezon Media Grup. Cerinte: cunostinte operare PC, atitudine pozitiva, automotivat/a. Avantaje: salariu intre 1.500-2.000 Lei in functie de performanta, pe care il vei primi fara intarziere, mediu de lucru placut in care performanta este rasplatita, program flexibil 4 h/8 h de luni pana vineri; ☎ marina@rezon.ro

**OSPATAR.** Restaurant Beijing Garden angajeaza ospatar. Program flexibil. CM, salariu atractiv; ☎0726.666.888

**PERSOANA** cu experienta in domeniul constructiilor specializata in verificari, comenzi in relatia cu clientul in vederea stabilirii detaliilor si finisarea apartamentului. CV la mail; ☎0786.779.371/ 0721.422.659 recrutare@metropolitanresidence.ro

**PERSOANA** pentru secretariat si probleme administrative angajez, limba engleza obligatoriu, limba greaca un avantaj, zona Intercontinental; ☎0721.540.472

**PERSONAL** curatenie birouri zona com. Chitila, transport gratuit, salarizare deosebita; 021.252.02.12, ☎0721.262.304/ 0722.597.230/ 0722.233.425

**PERSONAL** curatenie restaurant zona com. Chitila - Straulesti (transport gratuit). Salarizare deosebita; 021.252.02.12, ☎0721.262.304/ 0722.597.230/ 0722.233.425

**PERSONAL** hotelier, JW Marriott Bucharest Grand Hotel are urmatoarele pozitii disponibile: Camerista: cunostinte elementare de limba engleza; Persoana energica, flexibila, motivata; Persoana orientata catre client, amabila, ordonata. Barman / ospatar: Cunostinte foarte bune de limba engleza; Experienta minima in domeniul serviciilor si ospitalitatii; Amabil, flexibil si orientat catre oaspeti. Hostess: cunostinte foarte bune de limba engleza; Persoana comunicativa, ospitaliera si orientata catre oaspeti; Persoana atenta la detalii si organizata; Flexibilitate pentru program part time (6 h). Bucatar / patiser: cunostinte de bucatarie sau diploma de bucatar; Cunostinte de cofetarie/ patiserie sau diploma de cofetar/ patiser; Experienta anterioara in domeniu; Cunostinte despre igiena alimentara; Persoana organizata si pasionata de bucatarie / patiserie. Electrician: experienta in executia / exploatarea instalatiilor electrice de joasa tensiune de minim 3 ani; Autorizat ANRE: tip B - Grad II, III sau IV; Cunostinte tehnice si experienta in ceea ce priveste operatiunile de mentenanta pentru: tablouri electrice, pompe, motoare, automatizari echipament. Adu-ti la noi pasiunea si dorinta de a reusi, iar noi iti vom arata o lume a oportunitatilor. CV la email. Informatii la: ☎021.403.19.94 emanuela.anton@marriott.com

**PERSONAL.** SC Supercom SA cu sediul in Bucuresti, Str. Gherghitei nr. 23C, sector 2, angajeaza in conditiile legislatiei in vigoare, urmatoarele categorii de personal: 1. sofer autoturisme si camionete, autocar. Conditii de angajare: permis de conducere categ. B, CE, D, atestat profesional, experienta minim 3 ani; 2. lucratori operativi pentru autocompactoare. Conditii de angajare: scoala generala. Relatii la telefon: ☎0372.129.301/ 0372.129.327

**PREGATITOR** auto si vopsitor auto: salariu net 2.000 Lei, cu posibilitate de crestere dupa 1 luna. Persoana contact: Florin Gheorghiu. www.toplacservice.ro ☎0744.656.141 clienti@toplacservice.ro

**PREGATITOR** vopsitorie, Car Expert Auto Center, Sos. Pipera-Tunari, nr. 1, Voluntari, Ilfov, seriozitate, pasiune pentru masini, spirit de echipa. Salariu 2.000 - 2.500 Ron in functie de pregatire si eficienta. Contact: ☎0752.767.676 office@carexpertauto.ro

**PREPARATOR sandwich-uri, pentru societate comerciala. Salariu atractiv, masa zilnic, bonusuri; ☎0734.509.231**

**SECRETARA,** pentru cabinet stomatologic zona Bucur Obor si Drumul Taberei; ☎021.795.47.42

**SOFER** categoria C+E angajam, pentru transport marfa in Bucuresti si in tara; ☎0726.116.888/ 0723.349.975

**SOFER** la 12 ore de zi, cu dispecerat la Speed, zona Ghencea; ☎0723.889.568

**SOFER** Sergiana Prodimpex, producator si distibuitor de mezeluri angajeaza sofer livrator pentru zona capitalei cu domiciliu stabil in Bucuresti. Cei interesati pot trimite cv-urile la adresa email sau relatii la tel. ☎0727.625.546 florin.mocanu@sergiana.ro

**SOFER** tir, experienta pe comunitate, atestate valabile, ☎0723.591.036

**SOFER.** Ai Ã©xperienta in activitatea de sofer? Te asteptam in cadrul colectivului nostru. Necesar carnet categ. B; ☎0763.984.785/ 0371.339.716

**SOFERI** profesionisti tir pentru firma germana cu sediul in 34260 Kaufungen. Cerinte: permis conducere cat. C+E- obligatoriu, atestat profesional pentru transport marfa (ADR), experienta ca sofer de tir (min. 3 luni international). Program de lucru legal, conducere, curse numai pe teritoriul Germaniei (pe prelata), camioane noi- Renault T, discpecerat in romana, contract pe Germania, asigurare sociala si medicala (familiala), sistem de lucru flexibil. Aplicati CV la mail si copii dupa permise si atestate la e-mail. Site: www.ullrich-gruppe.de ☎004956059488753/ 004956059488705

**SPALATOR** vehicule: conditii - permis auto (obligatoriu) si ucenic service auto: conditii: permis auto (nu obligatoriu). Persoana contact Florin Gheorghiu. www.toplacservice.ro. Salariu net ☎0744.656.141 clienti@toplacservice.ro

**SUDORI** CO2, pentru firma productie confectii metalice usoare (Bucuresti, zona Vitan). Cerinte: experienta minim 1 an, persoane harnice, serioase. Oferim: salariu fix, bonus lunar in functie de performante, tichete de masa, plata orelor suplimentare, decontare transport pe mijloacele de transport in comun; ☎0724.299.590

**TAMPLAR** electrician, mecanic auto angajam pentru Novomatic Admiral. Cerinte: calificare, experienta in domeniu, disponibilitate pentru deplasari, permis auto. Oferim: salariu atractiv, bonusuri, bonuri de masa, diurna. Detalii la tel., CV la adresa: ☎0374.159.000 hr@admiral.ro

**TEHNICIAN** frigotehnist. SC First Facility Imobile SRL angajeaza personal calificat tehnic pentru postul de tehnician frigotehnist in Bucuresti si Ilfov. Detalii: ☎0729.887.556

**TEHNICIAN** gene. Persoana serioasa, ambitioasa, sociabila. Abilitati de comunicare, usurinta in relationare interpersonala si capacitatea de adaptare, dorinta de implicare, initiative. Persoana cu experienta in montat gene fir cu fir, 2D, 3D, rusian volume, hollywood effect. Se ofera: salariu motivant, contract de munca, program de lucru in ture; ☎0766.590.968

**TINICHIGIU,** Car Expert Auto Center, Sos. Pipera-Tunari nr. 1, Voluntari, Ilfov, seriozitate, pasiune pentru masini, spirit de echipa. Salariu 2.000 - 2.500 Lei in functie de pregatire si eficienta. Contact: ☎0752.767.676 office@carexpertauto.ro

**ZILIER** caut pentru mutari mobila, 10 Lei/ora, apoi angajare daca sunt muncitori si seriosi. Rog sms de prezentare, ☎0729.762.875

## Cereri locuri de muncă

**ABSOLVENT** de sociologie cu abilitati de comunicare, rog angajare, seriozitate; ☎0765.862.788

## IMOBILIARE VÂNZĂRI

### Imobiliare vânzări

**13 SEPTEMBRIE,** Sebastian, semidec., et. 6/8, 27 mp, 1988, vanzare garsoniera, g, f, t, um, ac, **32.000 €;** ☎0720.663.399 siadconcept@gmail.com

**ALEXANDRIEI SOSEAUA** dec., et. 2/3, 82 mp, 2010, ap. 2 cam., spatios, luminos, 2 balcoane, RATB 302, cartier nou, utilitati, baie cu fereastra, ac, bloc locuit, asfalt, oameni civilizati, **41.000 €;** ☎0721.115.770 diana.dragomir@eticimob.ro

**APARATORII PATRIEI,** et. parter/4, gars., vand urgent, cf. 3, curata, neg., **10.500 €;** ☎0730.668.454

**AVIATIEI,** Nicolae Caramfil, Aurel Vlaicu metrou, dec., et. 2/4, 72 mp, 2016, 2 cam. complet la cheie, arhitectura eleganta, luminos, cochet, spatiu generos, cu finisaje ultra moderne, utilitati, 3 balcoane, **140.000 €;** ☎0721.115.770 diana.dragomir@eticimob.ro

**BABA NOVAC,** et. 1/2, 60 mp, 2007, 2 cam., stradal, ap. pretabil birouri, cabinete, etc, **65.000 €;** ☎0765.515.474

**BANEASA,** 500 mp, vand teren, Str. Sisesti - intre Jandarmeriei si 2 Cocosi, **120 €;** ☎0741.330.680/ 0745.101.694

**BASARABIA BULEVARDUL** Piata Muncii, Bd Basarabia, vav Arena Nationala, S.U. 440 mp, curte 360 mp, 10 cam., 2001, la cheie, vila D+P+2+M, SC 550 mp, garaj, living, spatiu hobby, 2 bucatarii, 5 bai, 8 dormitoare, **690.000 €;** ☎0723.947.833/ 0722.614.867

**BERCENI,** Alunisului, 40 mp, 1976, gars., mobilata, utilata modern, nou, g, f, t, cad., intab., energetic, **32.000 €;** ☎0768.022.569

**BERCENI,** Brancoveanu, Grand Arena, et. 5/10, 40 mp, 1977, 2 cam., confort 2, liber, imbunatiri se vinde mobilat si utilat ca in poze, pretabil investitie accepta credit, avantajos, **36.500 €;** ☎0722.928.882

**BERCENI,** Sudului, Obregia, Covasna, dec., et. 9/10, 52 mp, 1976, proprietar, cf. 1, termopan, aer conditionat, balcon, in curs de reabilitare, partial anvelopat interior, calorifere noi cupru, geam baie, 10 min. metrou, **40.500 €;** ☎0763.012.120

**BRAGADIRU,** S.U. 150 mp, curte 265 mp, 4 cam., 2016, la cheie, vila spatioasa, cocheta, structura caramida, utilitati, CT, mansarda locuibila, curte proprie, zona buna, linistita. **64.900 €;** ☎0721.115.770 diana.dragomir@eticimob.ro

**BRANCOVEANU,** Alunisului, semidec., et. 5/6, 52 mp, 2015, duplex, 3 camere, bucatarie si baie, fara balcon, aproape metrou, parc, se vinde mobilat cu tot ce are in el, **53.000 €;** ☎0721.115.770 diana.dragomir@eticimob.ro

**BUCURESTI,** 2500 mp, d. 25 m, intravilan, oferta bomba. Teren 2.500 mp langa blocuri 21 etaje, Asmita Garden; ☎0730.186.791

**BUCURESTI,** Mega Mall, dec., et. 1/10, 95 mp, vand ap. 4 camere, pret neg., **90.000 €;** ☎0744.114.357

**BUCURESTII NOI,** dec., et. 4/10, 45 mp, 1975, 2 camere, cu imbunatatiri, gresie, faianta, parchet, termopan, centrala proprie, bloc reabilitat termic, cadastru, intabulare, accept credit, urgent, **40.500 €;** ☎0723.161.633/ 0767.789.578

**CALARASI CALEA,** stradal langa Hyperion, aproape de Unirii, dec., et. 1/8, 86 mp, 1996, 3 cam., 2 bai, super finisat, g, f, p, t, um, 3 ac, vedere mixta, ideal locuit sau firma, **107.000 €;** ☎021.688.08.67/ 0722.614.867

**CENTRUL ISTORIC,** semidec., et. 5/7, 63 mp, 1943, vanzare 3 camere, centrala termica, fara imbunatatiri, balcon, risc seismic, **47.000 €;** ☎0720.663.399 siadconcept@gmail.com

**CERNICA SOSEAUA** Manastire, 500 mp, d. 15 m, intravilan, teren 2 loturi fiecare a 500 mp, curent electric, gaze, vedere padure, lac, 75.000 Euro, **75 €;** ☎0755.657.712

**CHIAJNA,** Ilfov, (str. Viilor), vand vila p+1, teren 600 mp, amprenta 120 m, deschidere 25 m, pret **77.000 €;** ☎0721.035.681

**CHIBRIT PIATA,** sect. 1 (scoala, metrou), S.U. 70 mp, curte 225 mp, 4 cam., 1970, la cheie, libera, 4 camere, baie, bucatarie, pivnita, gaze, canalizare, proprietar; ☎0799.975.727/ 0730.677.741

**CHISINAU,** Delfinului, dec., et. 3/10, 56 mp, 1976, 2 camere, confort 1, reabilitat termic, stradal, gresie, faianta, parchet, termopane, usa metalica, cadastru, intabulare, door cash, **55.800 €;** ☎0729.039.155

**COLENTINA** Rau, Bacila, 3 min. Soseaua Colentina, dec., et. parter/4, 60 mp, 1986, cu balcon, centrala proprie, imb., g, f, p, um, termopan, ac, reabilitat termic, cadastru, intabulare, **53.900 €;** ☎021.688.08.67/ 0722.614.867

**COLENTINA** Rau, Rascoala 1907, dec., et. 1/4, 57 mp, 1986, 2 cam. bloc reabilitat termic, imb, g, f, p, um, termopan, centrala proprie, posibilitati parcare, cadastru, intabulare, **59.500 €;** ☎021.688.08.67/ 0722.614.867

**COLENTINA** Teiul Doamnei, Sectia 7 Politie, semidec., et. 10/10, 66 mp, 1970, 3 cam., ocazie, investitie, cf. 1, vedere mixta, geam la baie, renovat 2014, g, f, p, isn, t, um, usi interior noi, intab., liber, zona linistita, neg., **44.900 €;** ☎0770.956.572

**COLENTINA,** Doamna Ghica, BCR, vav Parc Plumbuita, dec., et. 2/10, 72 mp, 1976, 3 cam. stradal, cf. 1, bloc reabilitat, vedere mixta, 3 balcoane, orientare S-V, curat, termopan, um, cadastru, **60.000 €;** ☎021.380.28.14/ 0737.435.628

**COLENTINA,** Doamna Ghica, BCR, vis a vis Parc Plumbuita, dec., et. 3/10, 70 mp, 1977, 3 cam., cf. 1, bloc fara risc, vedere mixta, baie cu fereastra, 2 balcoane, cadastru, liber, **52.000 €;** ☎021.380.28.14/ 0737.435.628

**COLENTINA,** Doamna Ghica, Tei, Parc Plumbuita, dec., et. 9/10, 68 mp, 1976, 4 cam. stradal, cf. 2, bloc reabilitat, vedere mixta, curat, termopan, um, cadastru, intabulare, accept credit, **50.000 €;** ☎021.380.28.14/ 0737.435.628

**COLENTINA,** Doamna Ghica, vis-a-vis Parc Plumbuita, dec., et. parter/8, 70 mp, 1976, ap. 3 cam., reabilitat termic, vedere lateral, balcon, imb, g, f, p, t, um, cadastru, intabulare, **54.500 €;** ☎021.688.08.67/ 0722.614.867

**COLENTINA,** Fundeni, vav Spital, semidec., et. parter/2, 60 mp, 2008, 2 camere, cartier select de vile, p/2 cu balcon, sup. 52 mp + 9 mp, terasa, vedere mixta, baie cu fereastra, imb., g, f, p, t, um, centrala termica, intabulare, **45.000 €;** ☎0737.435.628/ 0722.614.867

**COLENTINA,** Mc Donald's, Rau Bacila, Fundeni, Poiana cu Aluni, dec., et. 6/8, 60 mp, 1987, 2 cam., cf. 1, 2 balc., pe mijloc, orientare E, centrala termica, imb., g, f, p, t, um, ac, liber, cadastru, **52.000 €;** ☎021.380.28.14/ 0737.435.628

**COLENTINA,** Obor, langa metrou, vav Kaufland, semidec., et. 2/10, 65 mp, 1971, 3 cam., bloc reabilitat, tip OD, din caramida, imb., g, f, p, t, um, orientare E-V, posibilitati parcare, door cash, **55.000 €;** ☎021.688.08.67/ 0722.614.867

**COLENTINA,** Rau, Bacila, Rascoala 1907, dec., et. 4/8, 72 mp, 1986, 3 camere, 2 bai cu fereastra, centrala termica, imb., g, f, p, t, um, parcare ADP, eliberabil rapid, accept credit, **62.500 €;** ☎021.688.08.67/ 0722.614.867

**COLENTINA,** Rau, langa McDonald's, Parc Plumbuita, stradal, dec., et. 7/10, 54 mp, 1980, 2 cam., bucatarie 10 mp, sufragerie 18 mp, dormitor 12 m, imb, g, f, p, t, intabulare, acc. credit, **51.500 €;** ☎021.688.08.67/ 0722.614.867

**CORNETULUI** -Sos. Alexandriei, 10 km de Bucuresti, 350 mp, d. 19 m, intravilan, teren, zona case, cad., intab., **6.500 €;** ☎0785.366.307

**COTOFANCA SAT,** 45 km de Bucuresti, S.U. 100 mp, curte 2000 mp, 2 cam., 1920, vand casa demolabila cu teren imprejmuit cu ziduri de 2 m inaltime din bca, porti de fier, **7.000 €;** ☎021.628.09.56/ 0787.816.019

**CREVEDIA** S.U. 230 mp, curte 430 mp, 4 cam., 2016, vila P+1+pod, garaj, la gri, 4 camere+ 3 bai+ terasa, curte imprejmuita, vecinatati vile noi, strada asfaltata, neg., **55.000 €;** ☎0755.657.712

**DASCALU -Ilfov, loturi teren de 755 si 920 mp, in zona construibila, pret/mp 13 €; ☎0726.622.026**

**DOBROESTI,** S.U. 90 mp, curte 300 mp, 3 cam., 2016, la cheie, vila, stradal, Bdul Victor Dumitrescu nr. 89-91, **78.000 €;** ☎0765.515.474

**DOBROESTI,** Cora Pantelimon, S.U. 150 mp, spatiu, parter, constr. 2015, str. Victor Dumitrescu, **150.000 €;** ☎0765.515.474

**DOMNESTI,** S.U. 210 mp, curte 550 mp, 4 cam., 2006, la cheie, casa P+1, teren 550 mp, renovata total, mobilata si utilata, garaj, d-20 m, **230.000 €;** ☎0720.663.399 siadconcept@gmail.com

**DOROBANTI,** Piata Victoriei, Guvern, dec., et. 1/1, 75 mp, 1930, apartament in vila de 2 cam. suprafata mare, singur pe palier, renovat, centrala, parchet, camere inalte 3,5 m, curte libera 70 mp posibilitate garaj, **123.500 €;** ☎0723.261.575/ 0721.092.835 tudorsimobiliare@yahoo.com

**DRUMUL TABEREI,** semidec., et. 1/10, 60 mp, 3 camere, geam la baie, termopan, AC, gresie, faianta, sistem alarma, se vinde complet mobilat-utilat - aragaz, frigider, masina de spalat, pret negociabil, **58.000 €;** ☎0721.191.222 bogdan.imobiliar@gmail.com

**DUMBRAVA NOUA,** dec., et. 6/8, 72 mp, 1983, 3 cam., cf.1, 2 bai, g, f, t, foarte aproape de Sebastian si Barca, **56.500 €;** ☎0766.637.169

**FLOREASCA**Chopin, semidec., et. 3/3, 44 mp, 1960, 2 camere, are 40 mp, gresie, faianta, parchet, termopan, vedere spre vest, geam baie, cadastru, intabulare, **53.000 €;** ☎0728.330.206

**FOISORULUI,** Vitan, semidec., et. 2/4, 42 mp, 1978, ap. 3 cam., cf. 2, gresie, faianta, parchet, termopan, um, toate actele, **33.000 €;** ☎0731.136.698/ 0727.555.519 Confortspecial@yahoo.com

**IANCULUI** -Mihai Bravu metrou, semidec., et. 4/10, 65 mp, 1965, 3 camere, parchet masiv, termopan, usa metalica, 2 grupuri sanitare, pozitie buna, semistradal, bloc reabilitat termic, liber, **50.000 €;** ☎0787.882.999

**IANCULUI PIATA,** Matei Voievod, Austrului, dec., et. parter/1, 50 mp, 1940, apartament 2 camere in vila, reabilitata termic, boxa subsol, interior nefinisat, centrala termica, acte ok, **41.900 €;** ☎0722.614.867/ 0723.947.833

**ION MIHALACHE,** semidec., et. 7/7, 49 mp, 1965, ap. 2 camere, renovat, gresie, faianta, parchet, termopan, usa metalica, aer conditionat, vedere spate, balcon, se accepta si credit Prima Casa, **47.000 €;** ☎0720.663.399 siadconcept@gmail.com

**LACUL TEI** langa parc, facultate, Lukoil, stradal, dec., et. 8/11, 88 mp, 1977, 4 camere, bl. reabilitat termic, vecini foarte buni, 2 bai, 2 balcoane, imb, recente, g, f, p, t, um, ac, acte ok, **71.500 €;** ☎021.688.08.67/ 0722.614.867

**LACUL TEI** str. Inginerilor, langa facultate, dec., et. 10/10, 43 mp, 1987, gars. h, um, partial renovata, usi schimbate, baie cu fereastra, cadastru, intabulare, doar cash, **35.000 €;** ☎0722.614.867/ 0723.947.833 caraimanimobiliare@yahoo.com

**LACUL TEI,** Facultatea de Constructii, dec., et. parter/10, 54 mp, 2 cam., cf. 1, liber, intabulat, **48.500 €;** ☎0723.378.852

**LACUL TEI,** Facultatea de Constructii, parc, dec., et. 4/10, 42 mp, 1988, garsoniera, imbunatatiri, gresie, faianta, parchet, termopan, 2 lifturi, cadastru, intabulare, **44.500 €;** ☎021.688.08.67/ 0722.614.867

**LACUL TEI,** Teiul Doamnei, Parcul Tei, Facultatea de Constructii, vav Posta, Scoala 30, semidec., et. 4/10, 40 mp, 1976, 2 camere, cf. 2, bloc tip monolit, pe mijloc, orientare S, imb., g, f, p, termopan, um, intabulare, **41.900 €;** ☎021.380.28.14/ 0737.435.628

**LACUL TEI,** Teiul Doamnei, Posta, Grigore Ionescu, Facultate, 10 min. metrou Obor, dec., et. 8/10, 58 mp, 1987, 2 camere, cf. 1, bloc pe mijloc, imb., g, f, p, termopan, um, orientare E, cadastru, **58.000 €;** ☎021.380.28.14/ 0737.435.628

**MALCOCI** -Vicina, Petre Ispirescu, 30 mp, ap. 2 cam., cf. 2, et. 1/4, P/4 si 2/4, **22.000 €;** ☎0766.637.169

**MARGEANULUI,** 90 mp, zona foarte buna, cf.1, 2 balcoane, 2 bai, et. 8, centrala, totul schimbat, usi schimbate, instalatii, disc., **60.000 €;** ☎0766.637.169

**MILITARI** - metrou Lujerului, vis a vis de Cora, dec., et. 7/10, 42 mp, 1976, 2 camere, bloc 1977, are 44 mp, balcon, hol locuibil, fara imbunatatiri, blocul are apa calda si caldura, **38.000 €;** ☎0728.330.206

**MILITARI** apropiere metrou Gorjului, Valea Lunga 3, dec., et. 4/4, 72 mp, 1982, 3 camere, 2 grupuri sanitare, locuibil, termopan, gresie, faianta, parchet, locuibil; ☎0722.928.882

**MILITARI,** inceput de viata noua, apartamente de vanzare 2 camere. Preturi de 32.700 Euro, TVA 5% inclus, site: www.militari-residence.ro ☎0722.166.933/ 0723.013.946

**MILITARI,** gura de metrou Gorjului, dec., et. 3/10, 95 mp, 1976, 4 camere, are 93 mp, 2 balcoane, 2 grupuri sanitare, luminos, fara imbunatatiri majore, bucatarie mare, acte, **69.000 €;** ☎0728.330.206

**MILITARI,** Lujerului dec., et. 7/8, 27 mp, 2016, garsoniera cocheta, spatioasa, luminoasa, la cheie, finisaje la alegere, bloc solid, 2 lifturi, zona linistita, plata, tramvai, metrou aproape, Cora, Mega Image, **32.000 €;** ☎0729.238.203 catalina.gondea@eticimob.ro

**MILITARI,** Lujerului, dec., et. 4/8, 57 mp, 2016, 2 cam. spatios, luminos, elegant, la cheie, finisaje de calitate, zona foarte buna, linistita, piata, Cora, Mega Image, metrou la 5 minute, tramvai, RATB, scoli, gradinite, **63.000 €;** ☎0729.238.203 catalina.gondea@eticimob.ro

**MILITARI,** Lujerului, dec., et. 6/8, 50 mp, 2016, 2 cam., cochet, spatios, luminos, finisaje de calitate, la alegere, CT, utilitati, aproape de metrou, RATB, Tramvai, Mega Image, Cora, scoli, zona linistita, **55.000 €;** ☎0729.238.203 catalina.gondea@eticimob.ro

**MOSILOR,** 805 mp, teren, desch. 14,86 m, POT max 45%, CUT max. s+p+r+e+m, **310.000 €;** ☎0756.923.564

**MOSILOR, Eminescu, dec., 80 mp, 1982, 4 cam., et. 7, foarte frumos, luminos, reabilitat termic, Ac., termopane, 105.000 €; ☎0727.921.893/ 0723.395.037**

**MUNCII** semidec., et. 1/10, 47 mp, 2016, 2 cam. bloc nou elegant, zona centrala, metrou, caramida si beton, balcon, la cheie, pret fara tva, etaj intermediar, luminos, merita vazut, **66.200 €;** ☎0721.115.770 diana.dragomir@eticimob.ro

**OBOR** Colentina, Doamna Ghica vav parc Plumbuita, dec., et. 3/10, 70 mp, 1976, 3 cam., bloc fara risc seismic, 2 balcoane, fara imb., eliberabil rapid, acte ok, **52.900 €;** ☎021.688.08.67/ 0722.614.867

**OBOR** Colentina, Doamna Ghica, Pancota, dec., et. 2/8, 79 mp, 1991, 2 bai, hol H, imb., g, f, p, t, bucatarie 12 m, sufragerie 20,5 m, dormitor 14 m, dormitor 13,5 m, acte ok, **76.500 €;** ☎021.688.08.67/ 0722.614.867

**OBOR** Colentina, stradal Doamna Ghica, langa parc, dec., et. 9/11, 80 mp, 1979, super civilizat, 2 balcoane, vedere mixta, foarte spatios, termopan, um, 2 ac, curat, intabulat, **59.900 €;** ☎021.688.08.67/ 0722.614.867

**OBOR** Lizeanu, Maica Domnului, metrou 7 min.. semidec., et. parter/8, 56 mp, 1988, 2 cam., vedere, intrare stradala, ideal pentru firma, cabinet, birou, cadastru, intabulare, **58.000 €;** ☎021.688.08.67/ 0722.614.867

**OBOR** Teiul Doamnei, stradal, langa parcul Tei, dec., et. 5/10, 39 mp, 1976, ap. 2 cam., cf. 2 sporit, pe mjloc, orientare sud, izolat, imb., g, f, p, t, um, ac, cadastru, intabulare, liber, **37.500 €;** ☎021.688.08.67/ 0722.614.867

**OBOR,** Colentina, Complex RoseGarden, stradal, dec., et. 8/9, 67 mp, 2010, 2 camere, 2 lifturi, g, f, p, t, um, 2 terase, ac, paza, centrala bloc, loc parcare subteran, boxa, bucatarie mobilat, utilat, **69.900 €;** ☎0722.614.867/ 0723.947.833

**OBOR,** Colentina, Doamna Ghica, Parc Plumbuita, aproape BCR, dec., et. parter/10, 31 mp, 1980, gars. cf.1, bloc mixt, pe mijloc, orientare E, scara curata, imb., g, f, p, t, um, ac, cadastru, intabulare, **35.500 €;** ☎021.380.28.14/ 0737.435.628

**OBOR,** Colentina, Doamna Ghica, vav parc Plumbuita, dec., et. 7/10, 35 mp, 1980, gars., bloc mixt, renovata recent, g, f, p, t, um, usi noi, instalatii noi, cadastru, intabulare, **35.000 €;** ☎021.688.08.67/ 0722.614.867

**OBOR,** Colentina, Kaufland, Mall Veranda, Teiul Doamnei, dec., et. 3/10, 31 mp, 1976, garsoniera, cf. 1, bloc pe mijloc, orientare S -E, scara curata, fara restantieri, intabulare, ideal locuit/ investitie, **30.000 €;** ☎021.380.28.14/ 0737.435.628

**OBOR,** Colentina, Kaufland,Teiul Doamnei, Sectia 7, semidec., et. 2/10, 31 mp, 1976, gars. cf.1, 2 lifturi, terasa fara probleme, imb., um, termopan, pe mijloc, orientare sud, cadastru, intabulare, **30.

# ANUNTURI ULTIMA ORA

Anunţurile urgente **se primesc Marţi şi Joi până la ora 16, Sâmbătă până la ora 14**

● **MARŢI** → în ediţia de Miercuri ● **JOI** → în ediţia de Vineri ● **SÂMBĂTĂ** → în ediţia de Luni ● La sediile redacţiei şi agenţiile de publicitate

>>> continuare din pag. 55

## IMOBILIARE VÂNZĂRI

### Imobiliare vânzări

**OBOR, vand ap. 2 camere, cf 1, et 2/4, in spatele pietii Obor. Bloc reabilitat in 2014, certificat energetic A, nerenovat, 50 m patrati. Exclus prin agentie. Pret 55.000 euro; ☎0763817572**

**OBOR,** Sectia 7, Teiul Doamnei, metrou Obor 10 min., 5 min. de Parcul Tei, dec., et. 6/8, 71 mp, 1985, 3 cam., 2 bai, baie cu fereastra, imb., g, f, p, t, um, cadastru, intabulare, merita vizionat, **65.500 €;** ☎0737.435.628/ 0722.614.867

**OBOR,** Sectia 7, Teiul Doamnei, metrou Obor 7 min., dec., et. 5/8, 72 mp, 1988, ap. 3 cam., reabilitat termic, 2 bai, renovat recent, g, f, p, t, um, cadastru, intabulare, merita vizionat, **68.000 €;** ☎021.688.08.67/ 0722.614.867

**OBOR,** Teiul Doamnei Colentina, bloc sectia 7, metrou, Mall 7 min, dec., et. 8/10, 56 mp, 1984, 2 cam. pe mijloc, imb., g, f, um, ac, acte ok, acc. credit, eliberabil rapid, **58.000 €;** ☎021.688.08.67/ 0722.614.867

**OBOR,** Teiul Doamnei, metrou 10 min, dec., et. 4/8, 57 mp, 1985, 2 camere, renovat integral recent, instalatii noi, usi noi, cadastru, intabulare, merita vizionat, liber, **64.900 €;** ☎021.688.08.67/ 0722.614.867/ 0723.947.833

**OBOR,** Teiul Doamnei, Sectia 7, stradal, dec., et. 8/8, 86 mp, 1984, 4 camere, 2 bai, loc parcare A.D.P., cadastru, intabulare, accept credit, nediscutabil, **66.000 €;** ☎021.688.08.67/ 0722.614.867

**PANTELIMON** Morarilor, Sectia 9 Politie, stradal, semidec., et. 8/10, 52 mp, 1975, 2 camere, cf.1, circular, deosebit, vedere pe spate, liniste, bloc reabilitat termic, termopan, fara risc seismic, geam la baie, contorizat, accept credit, negociabil, **45.900 €;** ☎0770.956.572

**PANTELIMON** Morarilor, Spital, semidec., et. 2/10, 40 mp, 1975, 2 cam. cf. 2, gresie, faianta, parchet, termopan, usa metalica, aer conditionat, cadastru, intabulare, **37.000 €;** ☎0724.336.834

**PANTELIMON SPITAL** dec., et. 8/10, 80 mp, 1975, 3 cam., gresie, faianta, termopan, bloc fara risc seismic, liber, bloc reabilitat termic, 2 balcoane, stradal, vedere mixta, cad., intab., accept credit, **60.000 €;** ☎0787.882.999

**PIPERA** Iancu Nicolae stradal, semidec., et. parter/5, 50 mp, 2015, 2 cam., P/5, paza non stop, bloc nou, open space, centrala proprie, ideal pentru cabinet medical, notarial, avocat, acte ok, **62.900 €;** ☎021.688.08.67/ 0722.614.867

**PIPERA** Voluntari, Biserica, Pipera Tunari, S.U. 360 mp, curte 500 mp, 7 cam., 2016, la cheie, vila P+2Et, garaj, ultra finisata, living, 6 dormitoare, 5 bai, 4 terase, toate utilitatile, libera, **325.000 €;** ☎021.688.08.67/ 0722.614.867

**RAHOVA,** Alexandriei dec., et. 2/3, 62 mp, 2010, zona rezidentiala, Penny, Cora, Ratb 302, asfalt, case si blocuri noi, luminos, oferta unica, **39.000 €;** ☎0721.115.770 diana.dragomir@eticimob.ro

**RAHOVA,** Salaj Peco, et. 7/8, 72 mp, 1990, 3 cam., cf. 1, stradal, libera, balcon 10 mp, g, f, t, cad., intab., Unirii 10 min., pret fix, **56.500 €;** ☎0785.366.307

**SECTOR 5,** Salaj, Peco, et. 1/5, 33 mp, 2014, gars., cf.1, libera, g, f, t, centrala proprie, cad., intab., 10 min. Unirii, linii 117, 32, **28.100 €;** ☎0785.366.307

**TINERETULUI,** semidec., et. 5/8, 55 mp, 1983, apartamentul este situat vis a vis de parcul Tineretului si beneficiaza de urmatoarele imbunatatiri: termopan, gresie, faianta, **65.000 €;** ☎0735.883.449 alina@centralimobiliare.ro

**TITAN** -Ozana, Trapezului, dec., et. 2/4, 80 mp, 1975, 4 camere, confort 1, 2 bai, renovat cu g, f, p, t, um, a/c, instalatii noi, bucatarie+ hol mobilat, vedere catre gradina, **77.000 €;** ☎0721.092.835 ionut.tudorsimobiliare@gmail.com

**TITAN** Parc IOR, metrou Nicolae Grigorescu, 54 mp, 1970, 2 cam., cf.1, stradal, vedere parc, et. 9, bloc reabilitat, balcon, g, f, t, cad., intab., **48.000 €;** ☎0785.366.307

**TITAN,** 1984, 3 cam., reabilitat 2016, etaj intermediar, metrou, amenajari, geam baie, spatios, bucatarie mare, patrata; ☎0733.380.718/ 0733.380.718

**TITAN,** 1984, 4 camere, termoizolat 2016, metrou, spatios, etaj intermediar, amenajari, geam baie, bucatarie patrata mare; ☎0733.380.741

**TUNSU PETRE,** bloc 39 vis-a-vis gradinita, 15 mp, garsoniera, conf. 3, totul separat, discutabil, **12.000 €;** ☎0721.456.163

**VITAN** Mall, dec., et. 3/4, 64 mp, 1990, 2 camere, apartamentul este renovat si beneficiaza de urmatoarele imbunatatiri: termopan, parchet, gresie, faianta, usa metalica, aer conditionat. Sunt 2 balcoane; **80.000 €;** ☎0735.883.449 alina@centralimobiliare.ro

**VITAN** Mall, Casa Pensii, dec., et. 2/8, 80 mp, 1994, locatie exceptionala, stradal, 3 camere, renovat, 2 grupuri, centrala proprie, mobilat, utilat, 5 minute Unirii, Nerva, Dristor, oportunitate, rezidenta, birou, **115.000 €;** ☎0722.314.320

**VITAN CALEA,** Mall, stradal, dec., et. 5/8, 84 mp, 1992, 3 camere, vedere mixta, 2 grupuri, 2 balcoane, gresie, faianta, parchet, termopan, 5 minute Unirii, Nerva, Dristor, **90.000 €;** ☎0722.314.320


**FEMEIE DE SERVICIU**

atmosphere

Firmă confecţii damă angajează femeie de serviciu cu experienţă. Program 8h/zi, L-V 8.00-16.30 cu 30 minute pauză. Salariul 1400 lei. Carte de muncă. Şoseaua Viilor nr. 56.

0724.515.514
officeatmosphere8@gmail.com
www.atmospherefashion.ro


**VITAN,** Auchan, dec., et. 5/6, 72 mp, 2015, 2 cam., caramida, elegante si situate intr-o zona buna. La cheie, 2 bai, duplex, RATB, Mall Vitan, balcon, inalte, luminoase, **44.000 €;** ☎0721.115.770 diana.dragomir@eticimob.ro www.eticimob.ro

**VOLUNTARI,** Ilfov, strada Stefanesti, 3 cam., proprietar vand casa locuibila, constructie BCA, apa, canalizare, curent; ☎0770.403.922

### Cumpărări, schimburi

**PANTELIMON,** cumpar garsoniera confort 2, chiar si neamenajata, exclus etajul 10; ☎0722.547.414

**SECTOR 1,** 2, avem clienti seriosi zona Lacul Tei, Floreasca, Dorobanti, Teiul Doamnei, Obor, Colentina, Mosilor, indiferent stare, etaj sau confort, consiliere, **100.000 €;** ☎0724.808.552/ 0770.556.929

## IMOBILIARE ÎNCHIRIERI

### Închirieri oferte

**1 DECEMBRIE 1918** Auchan, Titan, camera curte, mobilat modest, conditii bloc, negociabil; ☎0722.607.732/ 0760.280.330

**1 DECEMBRIE 1918** -metrou, semidec., 22 mp, mobilat, utilat, garsoniera, confort 2, 1/10, stradal, bloc civilizat, 1+1, **160 €;**

**1 DECEMBRIE 1918,** Auchan, Buhusi, la 5 minute de Auchan- Iris Mall, dec., 36 mp, mobilat, utilat, garsoniera, confort 1, etaj 3/10, curata, g, f, um, balcon inchis, contorizata, internet, **180 €;** ☎0720.425.031/ 0760.521.671

**ALBA IULIA PIATA,** nemobilat, ap. 3 cam., etaj 1 vila, curte 300 mp, renovata, g, f, p, t, ac, izolata termic, nemobilata - 300 Euro plus garantie sau mobilata - 400 Euro, plus garantie, prefer o familie serioasa; ☎0769.350.184/ 0742.350.553/ 0735.343.011

**APARATORII PATRIEI,** Ianga Nesti, mobilat, utilat, garsoniera plus dependinte. Ofer confort maxim in vila lux. Prefer convorbire telefonica in locul mesajelor, **600 L;** ☎0733.025.409

**BABA NOVAC,** S.U. 100 mp, spatiu demisol, constr. 2007, stradal, toate utilitatile, **800 €;** ☎0765.515.474

**BAICULUI** -Lidl, langa Posta, semidec., 35 mp, mobilat, utilat, 2 cam.de inchiriat, **950 L;** ☎0766.400.300 neagut65@gmail.com

**BARBU VACARESCU,** Floreasca, la 3 min. metrou Pipera, dec., 77 mp, mobilat, utilat, 2 camere in complexul UpGround, finisaje si dotari lux, paza, loc parcare subteran, totul nou, primul chirias, contract Anaf, **900 €;** ☎0770.556.929/ 0724.808.552

**BASARABIA** Diham, semidec., 52 mp, mobilat, utilat, 2 cam. 4/10, gresie, faianta, parchet, termopan, mas. spalat, frigider, aragaz, bloc reablitat termic, zugravit recent, contract Anaf, toata suma, **1.200 L;** ☎0724.336.834

**BERCENI, dec., mobilat, utilat, apartament 2 camere, 54 mp, 1/4, si apartament 4 camere, 100 mp, in acelasi bloc, mobilate, confort 1, gresie, faianta, loc parcare; ☎0740.496.800**

**BERCENI,** metrou Piata Sudului, mobilat, utilat, particular inchiriez garsoniera; ☎0762.656.312

**BRANCOVEANU,** 60 mp, 3 camere, 7/10, transformat din 2 camere, 2 dormitoare si living deschis cu bucataria, la 100 m de metrou, **300 €;** ☎0721.468.971

**CALARASILOR CALEA** Restaurant "La mama", dec., 70 mp, mobilat, utilat, 2 cam. 3/8, cf.1, vedere fata, **300 €;** ☎0755.657.712

**CENTRAL,** Unirii, primesc in gazda 1-2 baieti, ofer tot confortul, toate conditiile, internet, tv, acces la toate dependintele, **250 L;** ☎0765.939.579

**CHIRISTIGIILOR, Obor, spatiu comercial langa piata, spatiile sunt de la 5 mp pana la 12 mp, chiria pe mp este intre 25 euro/ mp pana la 35 euro/ mp; ☎0775.395.646**

**CHISINAU,** Miramar, semidec., 34 mp, mobilat, utilat, garsoniera, confort 1, etaj 1/10, stradal, toate imbunatatirile, bloc mixt, balcon mare, aragaz, frigider, masina de spalat, 1+1 garantie, **240 €;** ☎0729.039.155

**CHITILEI SOSEA,** Sector 1, mobilat, utilat, direct proprietar, etaj 2/4, g, f, p, centrala proprie, ap. 2 camere, constructie 2010, balcon, **250 €;** ☎0722.221.078

**COLENTINA -Teiul Doamnei, semidec., mobilat, utilat, ap. 2 cam., etaj 9, extrem de curat, neg. 285 €; ☎0756.923.564**

**COLENTINA Obor - Kaufland, 5 minute metrou, dec., 56 mp, mobilat, utilat, 2 cam. 1/10, modern, lux, gresie, faianta, parchet, termopan, usa metalica, aer conditionat, bloc reabilitat termic, liber, 300 €; ☎0724.336.834**

**COLENTINA, Str. Litoralului, 1 camera + anexe curte, la 2 baieti salariati, 1 luna garantie + 600 L; ☎0773.392.681**

**COLENTINA, McDonalds, inchiriez o camera la bloc, unei doamne salariate; ☎0763.170.403**


**Grupul TROTA angajează ŞOFERI PROFESIONIŞTI pentru tiruri frigorifice pentru a lucra în Comunitate**

**Dacă ai permis C+E, sună la 0744 679 034**

**sau trimite CV la soferitir@trota.ro**

**Interviul se va ţine în zona ta**


**COLENTINA,** Fundeni, stradal, dec., 34 mp, mobilat, utilat, garsoniera, bloc reabilitat termic, etaj 7/10, foarte curata, mobilata modern, utilata complet, ac, g, f, p, t, um, balcon inchis, contorizata, internet, RATB: 21, 66, 253, **223 €;** ☎0720.425.031/ 0760.521.671

**COMUNA BRANESTI,** 6 cam., vila singur curte, incalzire centrala, 2 bucatarii, 3 bai, 2 cam. la parter, 4 cam. la etajul 1, ideal locuit sau birouri firme, etc. Super oferta, garantie plus **300 €;** ☎0769.350.184/ 0742.350.553/ 0735.343.011

**DECEBAL,** Muncii, Calarasilor, 2 min. metrou, dec., 44 mp, mobilat, utilat, garsoniera, pozitie exceptionala, stradal, 1/8, cf. 1 sporit, bloc mixt, vedere spate, curata, g, f, p, t, libera, contract Anaf, 1 l +1 l, **230 €;** ☎0770.956.572

**DOAMNA GHICA,** Palat Ghica Tei, Parc Plumbuita, dec., 87 mp, nemobilat, utilat, 4 cam. 2/10, 2 bai, 2 balc., imb, g, f, p, t, um, ac, renovat recent, modern, bucataria mobilata si utilata, 1+1 l x **420 €;** ☎0723.947.833/ 021.688.08.67

**DOAMNA GHICA,** strada Maior Bacila, dec., 55 mp, mobilat, utilat, 2 camere, parter inalt, imbunatatiri de calitate, complet, modern, **280 €;** ☎0761.200.831

**DOROBANTI,** Calea Floreasca la 10 min. de metrou, Stefan cel Mare si aproape de Piata Victoriei, dec., 100 mp, mobilat, utilat, ap. 3 cam. in vila, la et. 2/3, centrala, loc parcare, doar pt. rezidential, fara firme, **800 €;** ☎0724.808.552/ 0770.556.929

**DRISTOR,** Baba Novac, Reconstructiei, semidec., 75 mp, mobilat, utilat, 3 camere, mobilat/ utilat modern, etaj 7/10, reabilitat termic, g, f, p, t, ac, 3 min. Parc Cuza, 5 min. metrou Dristor, RATB 2 min., zona verde, **430 €;** ☎0725.084.444/ 021.210.76.00 ancasweethome@gmail.com

**DRUMUL TABEREI** -Delinesti, mobilat, utilat, 4 camere, 4/10, liber, modern, parchet, de preferat fete, negociabil, **260 €;** ☎0735.230.443

**FOISORUL DE FOC,** parter, stradal, semidec., 2 cam., ct, Ac., nemobilat, pentru firma, **350 €;** ☎0737.632.755

**DRUMUL TABEREI** Billa, BRD, dec., mobilat, utilat, 2 cam. cf.1, et. 7/10, vedere mixta, stradal, bloc reabilitat, aer conditionat, masina spalat, gresie, faianta, parchet, termopan, contorizat, liber, 1+1 garantie, **250 €;** ☎0766.721.416

**GIURGIULUI** Drumul Gazarului, Mirador, semidec., 42 mp, mobilat, utilat, 2 cam., bloc reabilitat, contorizat, etaj 7/10, gresie, faianta, parchet, termopan, contract administratia financiara, liber, **950 L;** ☎0721.864.861/ 0762.288.289 expocardinal@yahoo.com

**GUVERN,** Iancu de Hunedoara, dec., 30 mp, mobilat, utilat, gars., an constr. 1978, et. 6, particular, lux, 200 m de Guvern, fara straini si agentii; **290 €;** ☎0722.287.044

**INCHIRIEZ** casa, urgent, conditii bune, incalzire centrala. Dnul Titi; ☎0727.990.149

**LACUL TEI** strada Inginerilor, langa camine, Facultatea de constructii, dec., 42 mp, nemobilat, neutilat, gars. 3/10, renovata integral acum, g, f, p, um, termopan, ideal birou, locuit, 225 Euro x 1+1L, **225 €;** ☎0722.614.867/ 0723.947.833

**LACUL TEI,** Teiul Doamnei, Facultatea de Constructii, dec., 40 mp, mobilat, utilat, gars., 3/10, cf. 1, renovat recent, imb, g, f, p, t, um, ac, balcon, pe mijloc, libera, contract, 1+1 L, **210 €;** ☎021.688.08.67/ 0722.614.867

**LUICA,** inchiriez camera la curte; ☎0771.315.646

**LUJERULUI,** la 200 m de metrou (4 min.), dec., mobilat, utilat, 2 camere, p/8, vis a vis Cora, facilitati, **260 €;** ☎0732.771.010

**MILITARI,** Lujerului, vis-a-vis Cora, la 5 minute de metrou, dec., 40 mp, mobilat, utilat, 2 camere, etaj 3/10, g, f, p, t, balcon inchis, apometre, internet, **190 €;** ☎0720.425.031/ 0760.521.671

**MOSILOR CALEA,** la 3 min. de metrou Obor, semidec., 75 mp, mobilat, utilat, 3 camere, etaj 8, intrare si vedere stradala, renovat lux, 2 bai, bucatarie open space, plasma, AC, 1+1 garantie, usor disc., **450 €;** ☎0724.808.552/ 0770.556.929

**MOSILOR,** Eminescu, dec., 80 mp, 4 cam., an constr. 1982, et. 7, foarte frumos, luminos, reabilitat termic, Ac., termopane, pe luna **450 €;** ☎0727.921.893/ 0723.395.037

**MUNCII** metrou, Mihai Bravu inters. Decebal si Calea Calarasi, dec., 42 mp, mobilat, utilat, garsoniera, etaj 1/8, bloc mixt, intrare stradala, super pozitie, 1+1 garantie, usor disc., **250 €;** ☎0724.808.552/ 0770.556.929

**MUNCII PIATA, Gh. Petrascu, 10 minute de metrou, dec., 44 mp, mobilat, utilat, garsoniera, confort 1, bloc reabilitat termic, etaj 5/10, mobilata modern, utilata complet, ac, g, f, p, t, um, balcon inchis, apometre, internet, 220 €; ☎0720.425.031/ 0760.521.671**

**OBOR -Iulia Hasdeu, Ferdinand, semidec., 32 mp, mobilat, utilat, garsoniera, etaj 3/10, gresie, faianta, parchet, termopan, usa metalica, termopan, aer cond., masina de spalat, frigider, aragaz, contr. Anaf, libera, 1+1, 950 L; ☎0787.882.999**

**OBOR Avrig, 5 min metrou, Mall Veranda, semidec., 35 mp, mobilat, utilat, gars. 2/10, imb, g, f, p, t, um, ac, mobilata modern, termen lung, 1+1L X 250 €; ☎0723.947.833/ 0722.614.867**

**OBOR Colentina Silvia, Mall Veranda Kaufland, S.U. 170 mp, curte 200 mp, 5 cam., mobilata, utilata, P+1+M, living, bucatarie, 3 dormitoare, 2 bai, camera hobby, imb., g, f, p, t, um, terasa, parcare, 950 euro x 1+1L, 800 €; ☎0722.614.867/ 0723.947.833**

**OBOR Colentina, 5 min. metrou, semidec., 70 mp, nemobilat, utilat, 3 cam. 6/10, bucatarie mobilata, gresie, faianta, parchet, termopan, usa metalica, 2 aer conditionat, bloc reabilitat termic, liber, 280 €; ☎0724.336.834**

**OBOR** Colentina, Masina de Paine, langa metrou, dec., 55 mp, mobilat, utilat, 2 cam., 3/10, bloc reabilitat termic, intretinere mica, contorizat, imb. termopan, 1+1 L, **270 €;** ☎0722.614.867/ 0723.947.833

**OBOR** Mall Veranda Colentina vav Kaufland Tei, metrou 10 min, dec., 72 mp, mobilat, utilat, 3 cam. 4/10, imb, g, f, p, um, t, contract legal, accept straini, **1.300 L;** ☎0722.614.867/ 0723.947.833

**OBOR** metrou, Complex RoseGarden, Colentina, 56 mp, mobilat, utilat, 2 cam. stradal, 4/11, bloc 2011, loc parcare, paza BGS, imb., g, f, p, t, um, 2 ac, mobilat nou, modern, termen lung, 1+1 L, **350 €;** ☎0722.614.867/ 0723.947.833

**OBOR, S.U. 80 mp, spatiu comercial langa Piata Obor, stradal, deschidere 9 m, pret pe mp: 15 €; ☎0775.395.646**

**OBOR,** Colentina, Kaufland, 5 min. metrou Obor, dec., 55 mp, mobilat, utilat, 2 cam., etaj 7/10, cf. 1, bloc reabilitat, intretinere mica, imb., g, f, p, termopan, um, ac, acceept straini, av. 1+1, **250 €;** ☎021.380.28.14/ 0737.435.628

**OBOR,** Colentina, Kaufland, Mall Veranda, Teiul Doamnei, 5 min. metrou, semidec., 32 mp, mobilat, utilat, garsoniera, cf. 1, imb., g, f, p, termopan, um, ac, libera, av. 1+1, **200 €;** ☎021.380.28.14/ 0737.435.628

**OFER** cazare la un tanar contra ajutor gospodarie, are toate conditiile de cazare; ☎0765.939.579

**PANTELIMON** -Spital semidec., 24 mp, mobilat, utilat, gars. et. 4/10, bloc mixt, confort 2, mobilata modern (pat matrimonial), renovata recent, g, f, p, t, um, bl. reabilitat termic, libera, curata, 1+1, **200 €;** ☎0787.882.999

**PANTELIMON** -vav Spital, Str. Aurului, semidec., 25 mp, mobilat, utilat, garsoniera de inchiriat, zona linistita, **750 L;** ☎0766.400.300 neagut65@gmail.com

**PIPERA** metrou Barbu Vacarescu, Floreasca la 3 min., dec., 80 mp, mobilat, utilat, 2 cam. in complexul UpGround, finisaje si dotari lux, paza, loc parcare subteran, totul nou, primul chirias, contract Anaf, **900 €;** ☎0724.808.552/ 0770.556.929

**POPESTI LEORDENI,** S.U. 100 mp, curte 1000 mp, 3 cam., stradal, vila, etaj 1, renovata recent, g, f, p, t, um, baie, bucatarie, nemobilata - 800 Lei plus garantie, mobilata - 1.100 Lei plus garantie. Ideal locuit sau birouri firme; ☎0769.350.184/ 0742.350.553/ 0735.343.011

**RAHOVEI CALEA,** langa Liceul D. Bolintineanu, inch. gars. cf. 1, dotata cu tot ce-i trebuie, **200 €;** ☎0727.549.423/ 0726.530.128

**STIRBEI VODA,** Cismigiu, semidec., 49 mp, mobilat, utilat, 2 cam., lux, se mobileaza si se utileaza, luminos, are si o boxa si o camera la subsol, aer conditionat, balcon, **380 €;** ☎0721.115.770 diana.dragomir@eticimob.ro

**THEODOR PALADY dec., 38 mp, mobilat, utilat, stradal, renovat modern mobila impecabila, bucatarie utilata, termopan, aer conditionat, masina de spalat, curat, 240 €; ☎0727.386.287**

**TINERETULUI, Trestiana dec., 70 mp, mobilat, utilat, 3 cam. luminos, central, Metrou, Parc, bucatarie mobilata si utilata, cuptor cu microunde, fereastra la baie, o luna cu o luna garantie, 400 €; ☎0721.115.770 diana.dragomir@eticimob.ro**

**TRAIAN PIATA,** Str. Lucaciu Vasile nr. 81, 1 camera la curte, mobilata, zugravita, bucatarie, grup sanitar, curticica singura, corp casa separat, 500 Lei + 200 Lei garantie; ☎0761.715.849

**UNIRII** -Matei Basarab, Calea Calarasi, Traian, dec., 42 mp, mobilat, utilat, garsoniera, etaj 4/4, gresie, faianta, parchet, termopan, usa metalica, spatioasa, libera, curata, 1+1, **200 €;** ☎0787.882.999

**UNIRII,** Mitropolie, dec., 100 mp, nemobilat, utilat, 3 camere, parter/1, garaj, curte, terasa, ideal firma, g, f, p, renovat total, **690 €;** ☎0720.663.399 siadconcept@gmail.com


**VentasMundo**

selectează noi colegi pentru poziţia

**OPERATOR CALL CENTER**

limba engleză, program de 6 ore

Salariu fix net 2500 lei + bonusuri

**Tel: 0760.988.889**

cv@ventasmundo.com


**VATRA LUMINOASA** Maior Coravu, adiacent, S.U. 120 mp, curte 150 mp, 4 cam., nemobilata, utilata partial, vila D+P+1Et., singur curte, centrala proprie,imb., g, f, p, t, um, alarma, ac, ideal pentru locuit, firme, cartier foarte bun, **750 €;** ☎0722.614.867/ 0723.947.833

**VITAN,** Auchan, dec., 52 mp, nemobilat, utilat partial, 2 cam., liber, nou, zona linistita, vecini civilizati, 5/6, balcon, 2 bai utilate, ct, g, f, p, t, se poate mobila si utila la cerere, apropiere metrou, RATB, **300 €;** ☎0721.115.770 diana.dragomir@eticimob.ro

**VOLUNTARI** Pipera, Impact, Mega Image, Complex Epsilon, S.U. 200 mp, curte 350 mp, 4 cam., mobilata, utilata, vila P+1Et, su-160 mp, garaj, bucatarie, living, 3 dormitoare, 2 bai, ctr, libera, 1.000 euro x 1+1 l, **800 €;** ☎0722.614.867/ 0737.435.628

### Închirieri cereri

**SECTOR 1,** 2, agent imobiliar cu experienta intermediez inchirieri, clienti seriosi, zona Lacul Tei, Floreasca, Dorobanti, Teiul Doamnei, Obor, Colentina, Mosilor; ☎0724.808.552/ 0770.556.929

## AUTO, MOTO, VELO

### Vânzări auto

**Dacia 1310 an 1998, 10000 km, benzina, 1400 cmc, inmaticulata vand pentru piese (dezmembrari); ☎0737.207.141**

**Daewoo Matiz** an 2007, benzina, inmaticulata culoare alba, ITP 2018, acte la zi, disc., **850 €;** ☎0763.224.256

**Volkswagen Golf** an 2002, 150000 km, benzina, inmaticulata inmaticulat 2015, roti iarna noi, CD MP3 JVC nou, negru, **2.200 €;** ☎0731.744.370

## CASA ŞI GRĂDINA

**ANTICARIAT ART CUMPARA CU PLATA PE LOC: TABLOURI (PICTURA, GRAFICA), CARTI VECHI SI NOI DIN MAJORITATEA DOMENILLOR, ICOANE, SCULPTURA, PORTELAN, ARGINTARIE. DEPLASAREA SI EVALUAREA GRATUITE (STUDII DE SPECIALITATE); ☎0760.959.866 ANTICARIATREGAL @YAHOO.COM**

**CATELUS** negru cu alb 4 luni jucaus, carnet sanatate, caut stapani iubitori si responsabili; ☎0724.510.773

## ELECTRONICE

**VAND** vitrine frigorifice verticale, Germania, in garantie, camera frigorifica, cantare electronice, rafturi metalice, etc; ☎0765.515.474

## AFACERI, DIVERSE

### Pierderi

**ATESTAT** taxi seria CPTX numarul 0112976, pe numele Buta Cornel. Il declar nul.

**CARNET** student pe numele Frincu-lescu Florina, îl declar nul;

**CERTIFICAT** consatator nr. 118203 din 14.03.2016 al Ioja Petre- Claudiu, persoana fizica autorizata, CUI 34183956, F40/987/2015. Il declar nul;

**CERTIFICAT** constatator in care este sediul secundar al firmei SC Nordand-RO SRL, CUI 17306420. Se declara nul.

**CERTIFICAT constatator nr. 7819/09.01.2009 pentru punct de lucru situat in Str. Valea Cascadelor nr. 18B-18L, complex comercial Prosper, sector 6 Bucuresti si certificat constatator nr. 112393/14.03.2008 pentru punct de lucru situat in Sos. Morarilor nr. 2, sector 2 Bucuresti, apartinand S.C. Dumitru S.R.L., J40/11231/2000, CIF 13578376, cu sediul in Sos. Pantelimon nr. 334, bl. 30, sc. 1, ap. 1, sector 2, Bucuresti. Se declara pierdute si nule.**

**CERTIFICAT constatator pentru terti nr. 36975/28.01.2009 al Gheorghe Marius-Lucian PFA , F40/1546/2005, CUI 19684180. Il declar nul.**

**CERTIFICAT de inregistrare al firmei D.I.L. Best Consulting & Services SRL avand J40/19257/2006, si CUI 19241425 cu sediul in Bucuresti sector 6, Aleea Callatis nr. 2, bloc D2, scara N, et. 1, ap. 13 si certificatele constatatoare pentru activitatile avizate la sediul social si la terti/beneficiari. Se declar nule;**

**CERTIFICAT,** Gefen Constructii S.R.L. J40/10951/2013, CUI 32202385, certificat de inregistrare serie B2817823 din data 04.09.2013. Declar pierdut si nul.

**CERTIFICAT,** Victoria Food SRL, J40/13846/2013, CUI 32452632 certificat de inregistrare serie B2895595 din data 21.03.2014, certificat constatator nr. 114721 din 03.04.2014 emis in temeiul Legii nr. 359/2004 pentru punctul de lucru din municipiul Bucuresti, Splaiul Unirii nr. 225, Garden Club-Terasa Berarilor, sector 3. Le declar nule.

**CHITANTA** 3600567 data de 01.03.2013, de la Generali Romania Asigurare Reasigurare CUI RO 2886621, J40/17484/2007. O declar nula;

**CONTRACTUL** casei de vanzare - cumparare pe numele Stan Stanca al imobilului din str. Lotrioara nr. 7, bloc V32, sc. C, et. 3, Bucuresti, sector 3, il declar nul;

**LEGITIMATIE** student pe numele Frinculescu Florina, o declar nula;

**LEGITIMATIE** student pe numele Furculesteanu Mircea. O declar nula.

**MAPA** cu documente contabile, facturiere si chitantiere, IF Vasile P. Fanel, le declar nule.

**ORIGINAL** ANAF. Firma Atasim Concent SRL declara pierdut original ANAF nr. 272585 pentru Orgtech Abac Sn: 478535 avand CF 32450968, J23/3349/2013, il declar nul;

**REGISTRU.** Subsemnatul Mihnea Paul Popescu - Grisogono, in calitate de administrator al SC Iris Multi Media SRL, CUI 35344031, str. Erou Chivu Dumitru, nr. 44 C, Voluntari Ilfov, pierdut registru unic de control si il declar nul.

**REGISTRUL** Unic de Control. Marca Ceys SRL. CUI 2432539 nr. Reg. Com. J40/13559/2008, declara ca a pierdut Registrul Unic de Control. Se declara nul.

### Diverse

**COD.ECU,** ECU.RO.JDCOR.2016 001 002 297. Dosar nr. 12632/1748/2012. Romania. Judecatoria Cornetu. Sentinta civila 2297/2016. Sedinta publica din data 31.05.2016. Instanta constituita din: Presedinte Claudia Oana Budei, Grefier: Cristina Popescu. Pe rol se afla judecarea cauzei civile privind pe reclamantul Fatu Alexandru, pe parata Fatu Eugenia, Ienus Elena, Cooper Gabriela si Cooper Stephen James si intervenientii in nume propriu Baicu Dumitra si Baicu Ionel, avand ca obiect anulare act. Pentru aceste motive in numele legii hotareste: anuleaza ca netimbrata cererea de interventie formulata de intervenientii Baicu Dumitra si Baicu Ionel cu domiciliul ales la cab. de av. Jitea Daniel Cristian din Bucuresti, sect. 6, Str. Drumul Armierului nr. 2, bl. 16A, sc. A, et. 3, ap. 12. Resping ca neintemeiata actiunea reclamantului Fatu Alexandru cu domiciliul ales in Bucuresti, Str. Macaruzului nr. 58, pe paratii Fatu Eugenia cu domiciliul in Bucuresti, str. Dreptatii nr. 15, bl. P7, ap. 56, Jenus Elena cu domiciliul alea in Bragadiru Sos Aeroportului 50, Jud. Ilfov, Cooper Gabriela cu domiciliul ales in Bragadiru, Sos. Aeroportului nr. 50, Jud. Ilfov si Cooper Stephen James cu domiciliul in Bucuresti, sect. 3, Aleea Barajul Dunarii, nr. 8, bl. 35, sc. 5, ap. 180, vizand constatarea nulitatii absolute a Declaratiei notariale autentificate sub nr. 5989/16.03.1994. Cu drept de apel in termen de 15 zile de la comunicare. Pronuntata in sedinta publica, azi 31.05.2016.

**PE data de 17 ianuarie 2017 ora 10.00, la sediul notarului public Lucia Popescu din Municipiul Bucuresti, strada Doamnei nr. 17-19, mezanin, sector 3, se dezbate succesiunea defunctei Ciofu Maria, decedata la data de 26.05.2012, cu ultimul domiciliu in Municipiul Bucuresti, strada George Enescu nr. 30-32, sectorul 1;**

**SOLINSOLV** S.P.R.L., lichidator judiciar al SC All Media 2002 SRL in faliment, dosar nr. 28553/3/2009, Tribunalul Bucuresti, Sectia a VII - a Civila, anunta vanzarea prin licitatie publica cu strigare a imobilelor: 1. imobil-vila situat in Bucuresti, sector 1, str. Petre Aurelian nr. 66 (parcela P, lot 3, vila P9) la pretul de 261.540 euro - 1.155.150 lei + TVA; 2. imobil-vila situat in Bucuresti, sector 1, str. Petre Aurelian nr. 64 (parcela O, lot 10, vila O5), la pretul de 242.820 euro - 1.072.500 lei + TVA, pentru data de 24, 29.11.2016 si 6, 7, 8, 16.11.2016, orele 16.00, la sediul lichidatorului judiciar - Bucuresti, Bd. Hristo Botev, nr. 8, et. 3, ap. 8, sector 3, interfon 8. Efectuarea formalitatilor (cerere de inscriere + cautiune 10% + caiet de prezentare) se va face pana pe data de 05.12.2016 ora 16.00, la biroul lichidatorului judiciar din Bucuresti, Bd. Hristo Botev, nr. 8, et. 3, ap. 8, sector 3 - interfon 8. Relatii suplimentare la telefon ☎021.336.41.41

**SOLINSOLV** S.P.R.L., lichidator judiciar al SC L.C. Brand D-Vision SRL in faliment, dosar nr. 45238/3/2014, Tribunalul Bucuresti, Sectia a VII-a Civila, anunta vanzarea prin licitatie publica in bloc sau individual a bunurilor mobile - stocuri materiale, imbracaminte, cu pret de pornire 13.750 L + TVA. Licitatia va avea loc la data de 17, 18, 21, 22, 23, 24.11.2016, orele 14.00, la biroul lichidatorului judiciar din Bucuresti, str. Hristov Botev nr. 8, et. 3, ap. 8, sector 3 - interfon 8 si in lipsa valorificarii va fi reluata in zilele de 6, 7 si 8.12.2016. Efectuarea formalitatilor (cerere + garantie participare 10% + caiet prezentare) va fi facuta pana cu o zi inainte de data licitatiei ora 14. Relatii suplimentare la telefon ☎021.336.41.41


**RedditHelp.ro îşi măreşte echipa:**

**OPERATOARE PC şi ANALISTE DATE**

**Salariul 1.800 lei**

cv@reddithelp.ro 0784.020.020


Redacţia nu îşi asumă responsabilitatea asupra unor eventuale greşeli de tipar, iar răspunderea asupra autenticităţii anunţurilor aparţine în exclusivitate persoanelor care le-au comunicat.