cum publici un anunt?

Online

Anunţul tău într-un minut
Apariţie la www.anuntul.ro
şi în următoarea ediţie a ziarului

Tarif 7 lei / anunt (TVA inclus)
Orar Non-stop

SMS 1219

Anunţul tău într-un minut
Apariţie la www.anuntul.ro
şi în următoarea ediţie a ziarului

Vodafone/Telekom
Orange (via MobilPay.ro)
Tarif 3 €/sms + TVA - Orar Non-stop
• serviciul necesită acces la internet

SMS 1218

Transmiteţi prin SMS textul anunţului integral şi acesta va apărea pe www.anuntul.ro în maxim 1 zi lucrătoare şi în 2 ediţii a ziarului

Vodafone/Telekom
Tarif 3 €/sms + TVA, pentru 2 apariţii
Orar Non-stop

La sediile redactiei

- Bd. Magheru nr. 34-38
- Bd. Carol I nr. 35
- Şos. Colentina nr. 2D

Orar L-V: 8-20; S: 9-14

- Vezi lista completă în pag. 2 >>

apare luni, miercuri, vineri | 17.882 anunţuri | www.anuntul.ro

ANUL XXVII Nr. 93 (3442) | 17 august - 18 august 2016 | 1 leu

Constituţia României: Cenzura de orice fel este interzisă

ANUNTUL TELEFONIC

GAZETA AFACERILOR RAPIDE®

BGS
DIVIZIA DE SECURITATE
Angajăm
AGENŢI
Securitate
salariu atractiv + prime
0757.094.437
0749.062.295

EXECUTĂM
Carduri de stres
2,5 Lei/buc.

Comenzi la:
☎ 021.311.10.96
www.promo24.ro

1 Prestări servicii

Acte firmă, avocaţi, contabili

1. **ABSOLUT** accesibil acorduri acte infiintare firme, PFA, intreprinderi, puncte lucru. Cea mai ieftina gazduire sediu sector 1, 2, 3, 4, 5, 6, Ilfov. Orice modificare societate, consultanta gratis 3 zile; ☎0724.864.790/ 0766.408.676

2. **ACTE,** accesibil, gazduire sediu firma 300 L/6 luni - 500 L/an, infiintari firme 3 zile, suspendari, cesiuni, majorari, dizolvari/ radieri, pct. lucru, PFA, asociatii, etc. Rapid, serios cu facturi; ☎0723.225.825 avstanciumargareta@yahoo.com www.gazduirefirme.ro

3. **ACTE.** Avocat infiintari firme in 3 zile cu 500 lei, rapid si eficient. Cesiuni, puncte de lucru, schimbare sediu incepand de la 200 lei. Orice operatiuni la Registrul Comertului. **500 L;** ☎0724.185.528

4. **ARHITECT** intocmesc acte pentru AC, DTAC, PUD, avize, randari- 3D; ☎0758.036.005

5. **AVOCAT** - divort, partaj, evacuari, revendicari, legislatie rutiera, succesiuni, notificari, procese penale, asistenta notariala. Onorarii minime; ☎0722.726.763

6. **AVOCAT** acord asistenta, petitie, parchet, instante, notariate, litigii imobiliare, divorturi, partaje, comerciale, legislatie, rutiera; ☎0720.008.910

7. **AVOCAT** asistenta si reprezentare instanta, drept penal, civil - divorturi, partaje, falimente, uzucapiuni, CEDO; ☎0757.800.870 hector.harrier@yahoo.com

8. **AVOCAT** cu experienta in obtinerea pe cale judecatoreasa a ,,actelor pe casa" (uzucapiune si accesiune imobiliara). Tel. **1 L;** ☎0736.383.424

9. **AVOCAT** prestez consultanta juridica, reprezentare instante judecatoresti, drept civil, penal, fiscal, muncii contencios, urbanism, executari, negociabil; ☎0726.826.728

10. **AVOCATI** juristi, daca ai o problema de ordin juridico-economic si cauti un sprijin pentru rezolvarea ei sau doresti sa te consulti cu un profesionist, suna si stabileste o programare sau trimite email, KCS ☎031.101.22.47 kcs.office@kontracost.ro www.kontracost.ro

11. **CADASTRU,** intabulare, certificate energetice si evaluare imobile; ☎0722.231.318/ 021.341.05.66

12. **CONSILIER** juridic. Ofer servicii in sistem colaborare astept solicitari pe mail sau tel., ☎0760.280.380 durablemansion@gmail.com

13. **CONSULTANTA** juridica, K.C.S, recuperari creante, nu lasa datoriile debitorilor sa se prescrie pe motiv ca nu ai fonduri pentru taxe, onorarii, expertize. Actioneaza acum. Suna si stabileste o programare cu un consilier, ☎031.101.22.47 kcs.office@kontracost.ro www.kontracost.ro

14. **CONTABILITATE -firma contabilitate, membra CECCAR, oferim servicii complete de contabilitate; ☎0767.429.878 www.contaconta.ro**

15. **CONTABILITATE,** firma de contabilitate ofera servicii complete de contabilitate pentru firme mici si mijlocii, resurse umane, semnatura electronica, Revisal, preturi avantajoase, **100 L;** ☎0751.088.117/ 0726.663.377

16. **EVALUATOR** ANEVAR, raport evaluare case, terenuri, hale, spatii comerciale, pensiuni, hotel, apartamente; ☎0762.599.829

17. **EXPERT** contabil - servicii profesionale complete, contabilitate salarizare, consultanta fiscala, revizie contabila, preturi avantajoase, **200 L;** ☎0737.067.659

18. **EXPERT** contabil. Cabinet expert contabil Cristina Aldia va ofera servicii integrate de contabilitate, resurse umane si salarizare, expertiza contabila, consultanta financiar contabila si fiscala, ☎0722.469.966/ 0735.545.774 cristina.aldia@aldiaexpert.ro www.aldiaexpert.ro

19. **GRATUIT** ofer consultanta juridica persoanelor cu venituri mici; ☎0724.492.063/ 0764.036.405

20. **INFIINTARI firme, Bucuresti, Ilfov, modificari acte, cesiuni, modificari capital, extindere obiect, puncte lucru etc.; ☎0767.429.878**

21. **INFIINTARI,** radieri societati comerciale, puncte de lucru, cesiuni, includeri si excluderi asociati, schimbari sedii sociale, suspendari activitati, contabilitate, resurse umane. ☎0762.884.889

22. **JURIST** infiintez societati comerciale, puncte lucru, infiintari, radieri, cesiuni, preluari societati; ☎0726.611.851

23. **SEDIU social pentru firme, gazduire in Sectorul 2, Bucuresti. Toate modificarile actelor firmelor; ☎0767.429.878**

Construcţii, amenajări

1. **ACCESIBIL constructii cu plata in rate, instalatii, gaze, electrice, vile la cheie, zugraveli; ☎0763.981.461**

2. **ACCESIBIL mobila pe comanda, orice tip. Amenajari interioare, zugraveli, reparatii, instalatii; ☎0761.941.242**

3. **ACCESIBIL, executam lucrari de acoperisuri, sisteme complete de acoperis tigla metalica, dulgherii, mansarde, opritori, jgheaburi si burlane, reparatii si vopsit orice tip de acoperis. Ofer garantie 50 ani, manopera 10 ani, seriozitate, deplasari in tara, fara cost suplimentar, Marius; ☎0748.919.975**

4. **ACCESORII** interioare, zugraveli, faianta, gresie, parchet, montaj usi, rigips, izolatii, instalatii electrice si sanitare. Lucrari mici, gars. 5.500 L, ap. 2 cam. 6.500 L, seriozitate maxima, transport moloz, ap 3 cam. 7.500.L, tapet, email cazi. ☎0724.261.804/ 0766.846.197

5. **ACOPERIS** cu tabla lindab, zincata, montare, reparatii si vopsitorii, tabla, jgheaburi, burlane, parazapezi, confectionat si montat tubulatura ghena, protectii atic, pervazuri geam, zugraveli scari de bloc; ☎0744.372.095 www.ghidul.ro/construct-alpin

6. **ACOPERIS** tamplarie PVC Rehau, Salamander- Germania, Aluplast si Ramplast de la 30 euro/mp. Rulouri exterioare din aluminiu de la 38 euro/mp, tamplarie aluminiu- usi glisante 80- 100 euro/mp, jaluzele verticale de la 6 euro/mp, jaluzele orizontale de la 15 euro/mp, rolete interior 15 euro/mp, plase insecte 10 euro/ bucata, glafuri interioare/ exterioare, 10 euro/m. Azi masuram, maine montam. Cautam colaboratori in constructii, imobiliare, arhitectura; ☎0766.332.447/ 0724.678.252/ 021.434.42.80 office@designperfect.ro; perfect.design4u@yahoo.com www.designperfect.ro

7. **ACOPERISURI** amenajari interioare-exterioare, constructii case la rosu-cheie, garduri, placari polistiren, scari interioare-exterioare, izolatii terase-acoperis, mansarde, renovari constructii de orice tip. ☎0722.611.667 constructii.generale@yahoo.com

8. **ACOPERISURI din tabla zincata, tigla metalica, reparatii acoperisuri, izolatii carton, ghene gunoi; ☎0728.385.892**

9. **ACOPERISURI executam din tigla metalica si sisteme complete pluviale si dulgherie, preturi foarte avantajoase; ☎0731.114.448**

10. **ACOPERISURI executam din tigla metalica si sisteme complete pluviale si dulgherie. Preturi foarte avantajoase. Tabla faltuita, jgheaburi, burlane, mici reparatii; ☎0722.245.928/ 0758.678.715**

11. **ACOPERISURI** reparatii acoperisuri tabla zincata, tigla metalica, dulgherie, sisteme pluviale, izolatii polistiren. Mester Ioan; ☎0723.002.281

12. **ACOPERISURI si dulgherie, si tabla, lindab si mansarde, si burlane, si glafuri, si ghene de gunoi, Liviu; ☎0734.852.540**

13. **ACOPERISURI tigla metalica, reparatii urgente si in provincie; ☎0753.709.391**

14. **ACOPERISURI, demolam pereti si case, decopertam gresie, taiem, toaletam, scoatem radacini copaci, defrisari terenuri; ☎0744.876.332**

15. **ACOPERISURI,** ex-lucrari: tabla tiglata, tabla zincata, tigla ceramica, izolatii si hidroizolati, sindrila bituminoasa, jgheaburi si burlane, parazapezi, revizii acoperisuri, tubulatura, coturi, etc. Garantie. **10 L;** ☎0762.176.938 raldan.solution@yahoo.ro

16. **ACOPERISURI, executam dulgherie mansarde, dulgherie obisnuita, invelitori sarpante din tigla metalica, ceramica si orice invelitori, sisteme complete pluviale si amenajari interioare si exterioare si vopsitorii acoperisuri; ☎0745.919.929**

17. **ACOPERISURI, executam tigla metalica, invelitori tabla zincata, dulgherii, sarpante si mici reparatii si vopsitorii; ☎0766.011.001**

18. **ACOPERISURI,** jgheaburi, burlane, mansarde si mici reparatii, urgent, ghene de gunoi, tigla metalica; ☎0752.577.617

19. **ACOPERISURI,** jgheaburi, burlane, mansarde si mici reparatii, urgent, ghene de gunoi, tigla metalica; ☎0736.896.725

20. **ACOPERISURI, mansarde, interioare finisaje, izolatii, tigla normala, reparatii si tobogane, orice mici reparatii; ☎0733.729.655**

21. **ACOPERISURI, montam tigla metalica, tabla zincata si orice fel de acoperisuri si reparatii de urgenta. Cristian; ☎0733.117.789**

22. **ACOPERISURI,** punem acoperisuri din lemn la case si vile, invelitori, orice tip tabla si confectii metalice. Rugam seriozitate; ☎0720.566.946/ 0762.995.146

23. **ACOPERISURI, reparatii casa, executam mansarde, dulgherie, jgheaburi si mici reparatii, placari polistiren si izolatie carton; ☎0759.080.302**

24. **ACOPERISURI,** reparatii de orice fel, dulgherie, mansardari, polistiren, veluxuri, tabla zincata, jgheaburi, burlane, parazapezi, reducere 20%; ☎0720.159.094

25. **ACOPERISURI, tigla ceramica, tabla zincata, jgheaburi, reducere 15 %; ☎0724.716.882**

26. **ACOPERISURI, tigla metalica, reparatii, tabla zincata, dulgherie, montam jgheaburi; ☎0722.722.743**

27. **AER** conditionat, montaj, relocari, igienizari, incarcari freon, reparatii; ☎0764.285.335/ 0734.310.368

28. **ALPINISM** execut dezapeziri, placari polistiren, reparatii fatade, montare, reparatii si vopsitorii, tabla, jgheaburi, burlane, hidroizolatii, zugraveli scari de bloc, instalatii sanitare; ☎0744.372.095 www.ghidul.ro/construct-alpin

29. **ALPINISM** utilitar, termoizolatii, reparatii tencuiala, renovari fatade, reparatii balcoane, vopsitorii, toaletari - taieri arbori, jgheaburi, burlane; ☎0721.614.588

30. **ALPINISM,** echipa de alpinisti cu o experienta de 6 ani, oferim urmatoarele servicii la cel mai mic pret: placari polistiren, reparatii fatade (balcoane) montari bannere etc. Oferim garantie 5 ani, pret neg.; ☎0769.576.810

31. **ALUMINIU,** - tamplarie PVC Rehau, Salamander - Germania, Aluplast si Ramplast de la 30 €/mp. Rulouri exterioare din aluminiu de la 38 €/mp, tamplarie aluminiu - usi glisante 80-100 €/mp, jaluzele verticale de la 6 €/mp, jaluzele orizontale de la 15 €/mp, rolete interior 15 €/mp, plase insecte 10 €/bucata, glafuri interioare/exterioare 10 €/m. Azi masuram, maine montam. Cautam colaboratori in constructii, imobiliare, arhitectura; ☎0766.332.447/ 0724.678.252/ 021.434.42.80 office@designperfect.ro/ perfect.design4u@yahoo.com

32. **AMENAJAM** apartamente case, glet, vinarom, gresie, faianta, rigips, parchet, tencuieli, zugraveli, arcade, galfuri, scafe, neg.; ☎0763.844.106

33. **AMENAJAM** avantajos fatade polistiren, decorativa, tencuieli, zidarii, sapa, glet, zugraveli, acoperisuri, dulgherie, multa experienta ☎0724.759.331

34. **AMENAJARI ap., gars., zugraveli, gleturi, rigips, parchet laminat, faianta, gresie, etc, echipa; ☎0769.447.079**

35. **AMENAJARI apartamente si vile de lux la cele mai inalte standarde de finisaje, inclusiv transport si achizitie de materiale. Lucrari efectuate in timp record. Oferim garantie. Rugam seriozitate maxima ceea ce oferim si noi; ☎0762.129.059/ 0723.520.619 www.alimonicons.ro**

36. **AMENAJARI** apartamente, acoperisuri, zidarii, tencuieli, glet, vinarom, gresie, faianta, rigips, parchet, instalatii sanitare. Rog seriozitate; ☎0764.154.065/ 0720.489.458

37. **AMENAJARI** apartamente, case la rosu, la cheie, zugraveli, gresie, faianta, sape, reparatii placari, polistiren, decorativa, garduri, demolare decopertari; ☎0736.470.780/ 0769.980.393

38. **AMENAJARI** apartamente, case, faianta, gresie, zugraveli, tapet, parchet, gleturi, glafuri, sapa, rigips; ☎0729.971.647

39. **AMENAJARI** apartamente, case-vile: glet, zugraveli in culori, lavabil, parchet, rigips, gresie, faianta, glafuri, scafe, arcade; ☎0764.926.877

40. **AMENAJARI** apartamente, gresie, faianta, tencuiala, sapa, glet, lavabila, etc; ☎0724.709.373/ 0761.171.787

41. **AMENAJARI** de calitate, zugraveli, tapet, glet, gresie, faianta, parchet, polistiren, decorativa, glafuri, negociabil, particular; ☎0723.654.339

42. **AMENAJARI** int.- ext. rigips, glet, lavabila, gresie, faianta, parchet, etc. Renovari apartamente case; ☎0799.467.010

43. **AMENAJARI** interioare - exterioare, placari polistiren, zugraveli, izolatii terase, gresie, faianta, la preturi minime. Reduceri pensionari; ☎0765.123.121/ 0723.748.480

44. **AMENAJARI** interioare la apartamente, scoli, gradinite, birouri, scari de bloc, zugraveli, glet, rigips tapet, sape, gresie, faianta, inst. sanitare, particular; ☎0768.555.370

45. **AMENAJARI** interioare si finisaje de calitate la preturi rezonabile: tencuieli, sape, glet, zugraveli, gresie, faianta, izolatii termice si tencuiala decorativa. Tudor; ☎0763.872.547

46. **AMENAJARI interioare vile si apartamente la cheie, instalatii termice, electrice si sanitare. Finisaje super deosebite. Echipe specializate pe fiecare domeniu. Rugam seriozitate maxima ceea ce oferim si noi. Oferim garantie; ☎0762.129.059/ 0723.520.619 www.alimonicons.ro**

47. **AMENAJARI** Interioare, echipa executam tencuiali 10 L/ mp, glet 6 L, lavabil 4 L, rigips 15 L, sapa 10 L, zugravit ap. 1.200 €, fatada cu polistiren 30 mp, faianta, gresie 20 m; ☎0785.378.750

48. **AMENAJARI** interioare, echipa profesionista cu o experienta de peste 20 de ani, executa zugraveli, g, f, gleturi, rigips, sape, tencuieli, parchet etc. Instalatii sanitare, electrice, termice si gaze la cele mai inalte standarde, curatenie, cu sau fara materiale; ☎0744.752.267

49. **AMENAJARI** interioare, executam: gresie, faianta, marmura, sapa, tencuieli, glet, reparatii, zgraveli, regips, montam usi, reparam glafuri, luam si lucrari mici si mari, cu materialele noastre sau ale clientului. ☎0730.376.865 namourmconstruct@gmail.com http://namourmconstruct.ro

50. **AMENAJARI** interioare, ext., zidarii, tencuieli, gleturi, zugraveli, placari polistiren, decorativa, sapaturi manuale, demolari; ☎0730.983.554

51. **AMENAJARI** interioare, faianta, gresie 20 L/ mp, glet 6 L, lavabil 4 L, rigips 15 L, sapa 10 L, tencuieli 10 L, ap. zugravit 1.000 €, polistiren 30 L/ mp; ☎0723.250.546

52. **AMENAJARI** interioare, firma de constructii executa spatii comerciale, apartamente, case, vile etc., de la A la Z, instalatii sanitare si electrice la cele mai inalte standarde, antialcool, curatenie, cu sau fara materiale; ☎0723.492.033 floscarlat@yahoo.com http://aminstalconstruct.ro

53. **AMENAJARI** interioare, renovari generale, calitate, deranj minim, comportament civilizat, experienta si mentalitate occidentala, garantie; ☎0732.523.255

ANGAJĂM
SUPORT TEHNIC/ IT HELP-DESK
cunoştinţe IT medii, seriozitate şi implicare.
Oferim program flexibil, în ture, salariu motivant şi bonuri de masă.
Aşteptăm CV-ul la mail:
specialist.recrutare@office-market.ro

MESERIAŞI
PENTRU ÎNTREŢINERE CLĂDIRI CU EXPERIENŢĂ ÎN CONSTRUCŢII (gresie, faianţă, rigips, glet, parchet, aer condiţionat)
PERMISUL DE CONDUCERE CAT. B REPREZINTĂ UN AVANTAJ
0766.590.968

APARTAMENTE DE VANZARE

preturi de 24.000 Euro
TVA 5% inclus
MILITARI RESIDENCE
Început de viaţă nouă
0722.166.933
www.militari-residence.ro
0723.013.946

ullrich Gruppe
www.ullrich-gruppe.de
Firmă germană cu sediul în 34260 Kaufungen
ANGAJĂM ŞOFERI TIR PROFESIONIŞTI
CAT. C+E • ADR
pentru transporturi de marfă (prelată) pe teritoriul Germaniei
Contractul se încheie pe Germania • dispecerat în română
Aplicaţi prin e-mail cu CV şi copii după permise:
bewerbung@ullrich-gruppe.de
Aflaţi mai multe: 0049 56.059.488.753
0049 56.059.488.705

Sunt luate în considerare numai reclamaţiile primite în maxim 48 de ore.

SUMAR vezi pag. 2

Prestări servicii 1
Locuri de muncă 6
Imobiliare vânzări 24
Imobiliare închirieri..... 39
Auto, moto 47
Modă, frumuseţe 48
Casa şi grădina 48
Electronice 48
Întâlniri, matrimoniale..... 48
Afaceri, diverse 48
Anunţuri Ultima Oră 50, 51, 52

3.000 OFERTE DE MUNCĂ în pag. 6-24

SUMAR

1. PRESTĂRI SERVICII
Acte firmă, avocaţi, contabili 1
Construcţii, amenajări 2
Cursuri, meditaţii, traduceri 3
Masaj 3
Reparaţii, service 3
Transport, mutări 3
Servicii diverse 3

2. LOCURI DE MUNCĂ
Oferte full time 6
Cereri muncă 20
Joburi în străinătate 21
Oferte part time 22
Joburi videochat, masaj, adult 23

3. IMOBILIARE VÂNZĂRI
Garsoniere 24
Apartamente 2 camere 26
Apartamente 3 camere 31
Apartamente 4+ camere 34
Case, vile 35
Terenuri 37
Spaţii comerciale, industriale 38
Cumpărări, schimburi 39

4. IMOBILIARE ÎNCHIRIERI
Garsoniere 39
Apartamente 2 camere 43
Apartamente 3 camere 45
Apartamente 4+ camere 45
Case, vile 45
Spaţii comerciale, birouri 45
Diverse, camere cu chirie 46
Regim hotelier, case vacanţă 46
Cereri închirieri 47

5. AUTO, MOTO
Autoturisme 47
Motociclete, scutere, atv-uri 48
Camioane, autoutilitare 48
Piese, accesorii 48
Diverse vehicule 48
Cumpărări 48

6. MODĂ, FRUMUSEŢE
Haine bărbaţi 48
Haine copii 48
Încălţăminte damă 48
Bijuterii 48
Ceasuri 48

7. CASA ŞI GRĂDINA
Animale 48
Materiale construcţii, amenajări 48
Mobilă 48
Gradină, curte, terasă 48
Termice, electrice, sanitare 48
Textile, decoraţiuni interioare 48
Diverse 48

8. ELECTRONICE
Telefoane, tablete, accesorii 48
Computere, laptopuri 48
Electrocasnice 48
Aparate foto, camere video 48
TV, audio, jocuri 48
Diverse 48

9. ÎNTÂLNIRI, MATRIMONIALE
Prietenii 48
Căsătorii 48

10. AFACERI, DIVERSE
Vânzări, cumpărări, asocieri 48
Echipamente, utilaje, scule 49
Utilaje agricole 49
Citaţii, licitaţii, notificări 49
Pierderi 49
Diverse 49

ANUNŢURI ULTIMA ORĂ 50, 51, 52

Sediile redacţiei (L-V 8-20; S 9-14)
- Bd. CAROL I nr. 35 - Tel/Fax: 021.311.16.67
- Bd. MAGHERU nr. 34-38 - Tel/Fax: 021.318.52.95
- Şos. COLENTINA nr. 2D - Tel/Fax: 021.242.13.86
- Str. Gh. Doja nr.109, Ploieşti - Tel/Fax: 0244.521.033

Anunţuri în 24 de ORE

La sediile redacţiei şi la ag. de publicitate
MARŢI până la ora 16 pt. ed. de Miercuri
JOI până la ora 16, pt. ed. de Vineri
SÂMBĂTĂ până la ora 14, pt. ediţia de Luni

În 15 minute la www.anuntul.ro

Tarife anunţuri (15 cuvinte)
- standard = 5 Lei
- literă îngroşată = 7 Lei
- fond negru = 10 Lei
- litere uriaşe = 15 Lei
- litere uriaşe pe fond negru = 17 Lei
- specială în chenar = 20 Lei

La 4 apariţii plătite a 5-a gratuită !

Tarife reclamă (macheta şi TVA incluse)
- Pag. POLICROMIE: 1/4 pag = **1.600 Lei**; 1/2 pag = **2.250 Lei**; 1/1 pag = **3.500 Lei**
- Pag. interior ALB/NEGRU: 3 Lei/cmp
- Pag. interior CULOARE: 4 Lei/cmp
- Ultima pag. CULOARE: 4,5 Lei/cmp
- Prima pag. CULOARE: 13 Lei/cmp

prin SMS 1219

Anunţul apare într-un minut
la www.anuntul.ro
şi în următoarea ediţie a ziarului
anunţ + 10 FOTO = 3 €/sms + TVA
Orar Non-stop
(valabil în toate reţelele)

prin plata Online

Anunţurile apar într-un minut
la www.anuntul.ro
şi în următoarea ediţie a ziarului
anunţ + 10 FOTO = **7 lei** (TVA inclus)
Orar Non-stop

SMS 1218 (Vodafone/ Telekom)

Transmiteţi prin SMS textul anunţului integral
şi acesta va apărea pe www.anuntul.ro
în maxim 1 zi lucrătoare şi în 2 ediţii a ziarului
- pentru **2 apariţii** (3 €/sms + TVA)
Orar Non-stop

PRESTĂRI SERVICII

Construcţii, amenajări

ACOPERISURI, reparatii de orice fel, dulgherie, mansardari, polistiren, veluxuri, tabla zincata, jgheaburi, burlane, parazapezi, reducere 20%; ☎0720.159.094

54. **AMENAJARI,** renovari profesionale pentru apartamente, spatii comerciale si case, la cele mai bune preturi din Romania cu cea mai buna calitate a lucrarilor. Amenajam apartamentul sau casa dv. la cele mai inalte standarde, cu echipe de muncitori calificati, avand o bogata experienta in domeniu. Folosim cele mai noi si performante tehnologii in constructii. Lucrarile se pot executa cu materialele incluse in pret sau, doar manopera. La cerere se asigura consultare si proiecte design; ☎0735.390.490/ 0735.100.666 contact@construimcaselacheie.ro www.renovari-constructii-case.ro

55. **AMENAJARI, zugraveli, gleturi, lavabile, rigips, tavane, pereti despartitori, gresie, faianta, ap., gars., case la cheie; ☎0736.391.097**

56. **AMENAJARI,** zugraveli, gresie, faianta, rigips, case, apartamente, scari bloc, reduceri pensionari, someri; ☎0730.727.838

57. **AMENAJEZ** interioare, gresie, faianta, zugraveli etc.; ☎0762.856.931

58. **APOMETRE** calorifere, montaj, sigilari, reparatii, instalatii sanitare in cupru, polipropilena, autorizat, garantie; ☎021.332.39.36/ 0722.141.866

59. **ARHITECT** autorizat, proiecte DTAC PUD, PUZ, extinderi, mansardari, punere in legalitate, expertize, avize, autorizatie de constructie, executie; ☎0730.157.497

60. **ARHITECT experienta-birou arhitectura, realizeaza proiecte pentru autorizatie, executie. Preturi avantajoase. Seriozitate; ☎0722.855.795 www.arhitect-proiect.ro**

61. **ARHITECTURA** Autorizatii de constructie, certificate urbanism, avize, proiecte, orice aprobari, extinderi, modificari, recompartimentari, etajari case, hale, PUDuri, PUZuri, scoateri din circuitul agricol, cadastre, orice zona, ☎0721.695.945/ 0766.722.367 drafimar@yahoo.com

62. **AUTORIZATII** constructii, executie, arhitectura, rezistenta, certificate de urbanism, avize (isu Enel apa), expertize MLPTL/ reamenajari case vechi/ spatii comerciale, reclame led, bannere si steaguri stradale, **3 €;** ☎0748.109.092 office@citymediagroup.ro www.citymediagroup.ro

63. **BALUSTRADE** si scari interioare din lemn, metal, orice model drepte balansate, placari scari din beton cu trepte din lemn brad, fag, stejar, balustrade balcon din fier forjat, garduri si porti metal-lemn, foisoare pergole **4.000 L;** ☎0734.367.447 scariinterioaredaniela@yahoo.com http://www.scariinterioaredaniela.webgarden.ro

64. **BRANSAMENTE** apa, canalizari, reparatii, inlocuiri, separari, depus acte, Apa Nova, receptii; ☎021.434.32.76/ 0760.727.231/ 0720.506.819

65. **BRANSAMENTE** de apa si canalizare, separari contracte la scari de bloc cu ApaNova; ☎0721.609.856

66. **CABANA** de lemn. Construim oriunde in tara, cabana de lemn, Big Diana, cu dimensiuni de 5 x 4 m + terasa de 4 x 2 m, din lemn de brad sau molid, la pretul de 3.400 Euro, include cabana lemn, montaj, usi, ferestre, sticla, feronerie, **3.400 €;** ☎0736.866.120 office@casutedegradina.com www.casutdegradina.com

67. **CADASTRU** si intabulare terenuri si apartamente. Aviz tehnic OCPI pentru autorizatia de construire. Intabulari constructii noi. Trasari terenuri si constructii. Seriozitate, **300 L;** ☎0735.225.591 ing.georgescu@gmail.com

68. **CADASTRU,** intabulare, apartamente (250 lei), terenuri, constructii noi, dezlipiri, actualizari, energetic, siguranta, urgente; ☎0722.278.432/ 0763.926.456

69. **CASE** la rosu, zidarii, tencuieli, consolidari case, zugraveli scoli, gradinite, spitale, instalatii sanitare, camin apa, garduri, montat usi, placat polistiren, rigips, sape, particular; ☎0767.782.653/ 0723.588.575

70. **CASE** la rosu. Execut case la rosu, inginer cu echipa experimentata manopera +materiale, la preturi negociabile. Asiguram paza constructiei si executam lucrarea conform proiectului. Rugam seriozitate. Avem recomandari, ☎0773.964.518 trusculeteaurel@yahoo.ro

71. **CASE si vile la rosu sau la cheie realizate in timp record (2 luni) de echipe de profesionisti. Avem numeroase lucrari efectuate in Bucuresti si in tara. Asiguram materiale si transport. Executam sapaturi fundatii si demolam case vechi. Rugam seriozitate maxima ceea ce oferim si noi; ☎0762.129.059/ 0723.520.619 www.alimonicons.ro**

72. **CONFECTII** metalice grilaje geam, garduri, porti, balamale, rafturi metalice, suporti fier, garaje; ☎0724.728.304

73. **CONSTRUCTII** case "la rosu" sau "la cheie" din caramida Porotherm sau din lemn, la cele mai bune preturi din Romania. Constructii case, amenajari, avem servicii de cea mai buna calitate, la un pret mic. Folosim cele mai noi tehnologii in domeniul constructiilor: echipe de muncitori calificati cu o bogata experienta in domeniu pentru a construi casa dv. la cel mai inalt standard si in cel mai scurt timp; ☎0735.390.490/ 0735.100.666 contact@construimcaselacheie.ro www.construimcaselacheie.ro

74. **CONSTRUCTII case si vile la cheie in Bucuresti si in tara la standard de finisaj super deosebit. Echipe specializate pe fiecare domeniu. Rugam seriozitate maxima; ☎0762.129.059/ 0723.520.619 www.alimonicons.ro**

75. **CONSTRUCTII** la rosu, finisaje la cheie, executa echipa coordonata de inginer; ☎0758.770.294 dgf_cardinal@yahoo.com

76. **CONSTRUCTII, echipa profesionista ofera diversitate care cuprinde case, finisaje, garduri, gresie, tencuiala, marmura, Lindab, termosistem etc.; ☎0767.075.228**

77. **CONSTRUCTOR batran cu echipa construiesc case, vile, blocuri la rosu si finisaje; ☎0722.529.094/ 0768.476.720**

78. **CONSTRUCTOR** execut finisaje interioare- exterioare, constructii la rosu sau la cheie; ☎0758.036.005

79. **DECOPERTAT** case, apartamente, pereti, tavane, dusumea, parchet, demolat ziduri, demontat tamplarie lemn, evacuat moluz; ☎0762.550.930

80. **DIRIGINTE** santier, clasa A, asigur consultata, supraveghere tehnica pe toata durata investitiei, inclusiv documentele aferente; ☎0722.639.313

81. **DIRIGINTE** santier, verificarea corectitudinii executiei lucrarilor conform legii, consultanta tehnica, beneficiat, carte tehnica; ☎0764.888.108

82. **ECHIPA** electricieni executam lucrari de calitate, apartamente, vile etc. Seriozitate si preturi avantajoase. ☎0765.267.971

83. **ECHIPA** executam case la rosu, amenajari int./ext., renovari generale, instalatii electrice si sanitare; ☎0722.613.554/ 0766.263.094

84. **ECHIPA** profesionista de meseriasi executam orice tip de lucrari in constructii, amenajari, exclus firme si hidroizolatii trase. Rugam maxima seriozitate; ☎0720.566.946/ 0766.893.798

85. **ECHIPA** profesionisti executa zidarii, izolatii, zugraveli, faianta, instalatii, transport, curatenie; ☎0726.482.404

86. **ECHIPA** serioasa executam case la rosu sau gri oriunde in tara. Cu posibilitatea de a viziona lucrarile executate in anul 2015 si 2016. Preturi neg.; ☎0731.301.330/ 0762.787.551

87. **ECHIPA zugravi exec. gleturi, zugraveli, faianta, gresie, sape izolatii, hidroizolatii, etc. La cele mai mici preturi; ☎0737.342.851**

88. **ECHIPE de profesionisti, amenajari si constructii vile si apartamente la cheie in termen record (2 luni o vila). Oferim transport materiale sau moloz. Toate lucrarile sunt efectuate de echipe specializate. Rugam seriozitate maxima pe care si noi o garantam; ☎0762.129.059/ 0723.520.619 www.alimonicons.ro**

89. **ELECTRICIAN** A-Z montez: tablou sigurante 220 - 380 V, prize, aplice, neon, intrerupator si execut interventii rapide; ☎0724.728.304

90. **ELECTRICIAN** acord asistenta tehnica si executie instalatii electrice 220/380V, case, vile, apartamente, reparatii, modificari, montaj tablouri electrice, corpuri iluminat, prize, senzori, urgente. Seriozitate, calitate, preturi bune, ☎0723.022.738/ 0723.022.738 instalatii_electrice70@yahoo.ro

91. **ELECTRICIAN** cu experienta execut instalatii electrice, interioare, 220 W, 380 W, vile, case, apartamente, modificari, etc.; ☎0742.057.415

92. **ELECTRICIAN** execut instalatii electrice, tablouri 220 - 380 V, aplice, prize, case vile, apartamente, convenabil; ☎0724.129.669

93. **ELECTRICIENI** pentru instalatii electrice de joasa tensiune. Daca ai un minim de experienta ca si electrician, trimite-ne CV la job@talentcenter.ro sau contacteaza-ne la tel., ☎0774.530.261 job@talentcenter.ro

94. **EVACUEZ** moloz, pamant, mobila nefolosita sau veche, asiguram oameni la incarcat, daca se cere; ☎0720.294.432

95. **EXECUT** acoperisuri, dulgherie, tigla metalica, Lindab, pavele, orice accesoriu, orice mici reparatii. Meseriasul dl. Mitica; ☎0753.789.592

96. **EXECUT** case la rosu, la cheie; ☎0733.795.166

97. **EXECUT** confectii metalice: garduri, porti, grilaje, garaje, rafturi, rame, diverse, cu materialul meu sau al clientului, usi asociatii proprietari, seriozitate; ☎0728.325.665

98. **EXECUT** decopertare, gresie, faianata, demolam ziduri si evacuare moloz si mobila veche; ☎0720.294.432

99. **EXECUT** instalatii sanitare termice complete, aductiuni apa, hidrofor, calorifere, cazi, wc, bideu, avantajos; ☎0766.371.216/ 0757.664.115

100. **EXECUT** lucrari tamplarie, montam tigla metalica. Accesorii, mici reparatii. Domnul Mitica; ☎0746.852.097

101. **EXECUT** lucrari zidarie, tencuieli, fierarie, placi, zugraveli, gresie, faianta, preturi rezonabile. Particular; ☎0734.699.666

102. **EXECUT** poze ceramice alb-negru sau color si sicriu, cruci funerare si placi marmura; ☎0720.294.432

103. **EXECUT** reparatii felinare, lumanari si pun geamuri, vopsesc si garduri noi si felinare noi; ☎0720.294.432

104. **EXECUT** sapaturi apa, haznale, cavouri, inmormantari, gaze si orice fel de sapaturi; ☎0720.294.432

105. **EXECUT** servicii funerare si constructii funerare la orice cimitir; ☎0720.294.432

106. **EXECUT** zugraveli. Rog seriozitate; ☎0720.972.538

107. **EXECUTAM acoperisul din orice tip de tabla, dulgherie, mansardari, sisteme pluviale; ☎0742.886.494/ 0735.588.894**

108. **EXECUTAM acoperisuri orice tip, lindab, jgheaburi, burlane, dulgherie, sarpante mici, mari, reparatii; ☎0735.554.684**

109. **EXECUTAM acoperisuri, dulgherie, mansarde, tabla tip lindab, jgheaburi, burlane, mici, mari reparatii de urgenta; ☎0728.664.733**

110. **EXECUTAM** avantajos zidarii, tencuieli, rigips, zugraveli, faianta, gleturi, pavele; ☎0755.125.452

111. **EXECUTAM** case la rosu, **20 €;** ☎0769.470.903

112. **EXECUTAM** lucrari din fier forjat, porti, garduri, grilaje, balustrade, mobilier de gradina etc.; ☎0722.738.181

113. **EXECUTAM** lucrari renovari apartamente case, instalatii sanitare, rigips, poliestilen, gresie, faianta, etc. ☎0765.990.023

114. **EXECUTAM porti, grilaje, imprejmuiri, balustrade, foisoare, marchze, fier forjat, inox etc., foarte avantajos; ☎0766.371.216/ 0757.664.115**

115. **EXECUTAM SI REPARAM ACOPERISURI DULGHERIE + ASTEREALA, JGHEABURI + BURLANE; ☎0733.354.625**

116. **EXECUTAM SI REPARAM ACOPERISURI, DULGHERIE, REPARATII ASTEREALA SI ALTE REPARATII ACOPERISURI ☎0731.565.883**

117. **EXPERIENTA,** zugraveli, finisari, gleturi, gresie, faianta, sape, tencuieli, etc. ☎0784.144.939/ 0722.086.527

118. **FAIANTA** gresie 16 L/mp, tencuiala 9 L/mp, glet 6 L/mp, lavabil 4 L, ap. zugravit 1.000 Euro, polistilena 25 L/mp; ☎0762.844.172

119. **FAIANTA,** gresie 7 lei, sapa 10 lei, glet 6 lei, lavabil 4 lei, tinci 5 lei, rigips 15 lei, glafuri, tencuieli 10 lei, apartament la gata 1.200 euro; ☎0736.114.263

120. **FIRMA AUTORIZATA SC ACOPERISUL PERFECT TRADING SRL VANZARI TIGLA METALICA WETTERBEST; ☎0725.366.612**

121. **FORAJE** puturi, apa potabila, piloni, denisipari si adanciri; ☎0769.959.848

122. **GARDURI caramida, BCA, fundatie beton, trotuare, imprejmuiri plasa bordurata, tencuiala, tinci, lavabila, polistiren, decorativa; ☎0725.417.499**

123. **HIDROIZOLATII,** execut lucrari de hidroizolatii cu membrane bituminoase profesionale pentru terase de bloc, hale, fundatii, balcoane, garaje etc, execut si reparatii: inlocuire guri de scurgere aeratoare, seriozitate ☎0740.075.174

124. **INSTALATII** sanitare, electrice, termice, centrale, reparatii urgente; ☎0764.285.335/ 0734.310.368

125. **INSTALATOR A-Z autorizat executL instalatii sanitare, cazi, chiuvete, bateiri, wc + rezervor, boilere, apometre, tevi sparte, schimbat tevi si racorduri apa, non stop; ☎0733.722.294/ 0724.427.666**

126. **INSTALATOR accesibil autorizat execut instalatii sanitare: apometre, cazi, wc+ rezervor, baterii, boilere, tevi sparte, chiuvete, desfundari sifoane, non stop; ☎0724.600.234/ 0769.856.694**

127. **INSTALATOR** accesibil autorizat, apometre 130 L, aragazuri 80 L, calorifere 100 L, robineti 30 L, baterii 60 L, wc + bazin 100 L, centrale termice, senzori gaze; ☎0766.257.867

128. **INSTALATOR** cu experienta, execut instalatii termice, sanitare etc.; ☎0723.298.925

129. **INSTALATOR** hidroizolatii terase, fundatii, hale, reparatii etc.; ☎0733.583.791

130. **INSTALATOR** inst. sanitare, termice, centrala gaz+lemn, coloane, canalizari cupru, PPR, pexal, otel; ☎0745.093.315

131. **IZOLATII,** particular serios execut izolatii polistiren 35/40lei mp, decorativa 20_23 cu schela si transport inclus hidroizolatii, gleturi tencuieli gresie faianta zugraveli reparatii exclus antrepenori primarii ☎0766.252.191/ 0758.421.835 bitineanuvalentin@yahoo.com

132. **MESERIAS** execut faianta, gresie, zugraveli, reparatii, glet, lavabila, instalatii sanitare-termice, montaj obiecte sanitare, negociabil; ☎0737.193.111

133. **MESERIAS** executa zugraveli, faianta, rigips, parchet, calitate, seriozitate, exclus intermediari; ☎0761.933.313

134. **MONTAJ** parchet toate tipurile, raschetat, lacuit, masini profesionale cu aspirator, preturi minime, seriozitate; ☎0763.798.090/ 0724.704.188 www.raschetare-parchet-profesional.ro

135. **MONTAJE** usi simple 50 L/bucata, metalice 120 L/bucata, termopane, mobila, Constantin tamplarul; ☎0736.590.172/ 0767.180.306

136. **MONTAM,** raschetam, lacuim parchet clasic si modern. La cerere asiguram si materialele aferente (PFA); ☎0726.470.583

137. **PARCHETAR** raschetez, reconditionez, paluxez dusumele, tot ce e din lemn masiv; ☎0724.868.143

138. **PARCHETAR,** experienta 25 ani, montez parchet laminat, raschetez, lacuiesc, reparatii parchet, sfalturi cumparare, transport; ☎0762.271.242

139. **SOBAR** execut sobe teracota, montez si remontez, gratare, seminee etc., repede, bine, neg.; ☎0723.004.446

140. **SOBAR** specialist execut sobe, seminee, reparatii, scuturat cosuri; ☎021.221.66.99/ 0745.991.298

141. **TAMPLAR** cu experienta repar usi, geamuri, broaste, iale, mobila, montam mobila, lambriuri, parchet, usi, lacuim, vopsim etc.; ☎0737.174.755/ 0746.893.026

142. **TAMPLAR** montez, demontez, reconditionez usi, ferestre, mobilier din lemn; ☎0761.391.592

143. **TAMPLAR,** aplic autocolant usi bloc, montaj usi, feronerie, mobilier, lambriu, foisoare, mansarde, accept colaborare; ☎0736.664.048

144. **TAMPLARIE** PVC-Al Germania cu geam termopan, la pret de fabrica, montaj si transport gratuit; ☎0762.152.130/ 0721.511.311

145. **TERMOPANE** Rehau la pret de producator, jaluzele, rulouri plase insecte pe balamale, rulou, montaj gratuit; ☎0727.881.274/ 0722.583.314/ 0765.815.592

146. **TERMOPANE** Rehau, Salamander - Germania, Aluplast si Ramplast de la 30 €/mp. Rulouri exterioare din aluminiu de la 38 €/mp, tamplarie aluminiu - usi glisante 80 - 100 €/mp, jaluzele verticale de la 6 €/mp, jaluzele orizontale de la 15 €/mp, rolete interior 15 €/mp, plase insecte 10 €/bucata, glafuri interioare/exterioare 10 €/m. Azi masuram, maine montam. Cautam colaboratori in constructii, imobiliare, arhitectura. ☎0766.332.447/ 0724.678.252/ 021.434.42.80 office@designperfect.ro/ perfect.design4u@yahoo.com www.designperfect.ro

147. **VILE si case la rosu sau la cheie in Bucuresti si imprejurimi. Totul executat de echipe de profesionisti specializati pe fiecare domeniu. Lucrarile se efectueaza in termen record cu calitate maxima. Rugam seriozitate ceea ce oferim si noi; ☎0762.129.059/ 0723.520.619 www.alimonicons.ro**

148. **ZIDAR** zugrav. Execut zidarie tencuiala glet rigips zugraveala tapet gresie faianta placari cu polistiren decorativa lavabila, acoperise tabla etc la cele mai bune preturi, ☎0762.287.880

149. **ZIDARI,** zugravi executam fatade polistiren, decorativa, tencuieli, zidarii, glet, zugraveli, pavaje, dulgherie, multa experienta ☎0724.759.331

150. **ZUGRAV** particular, ieftin, sunati la tel.; ☎0733.768.286

151. **ZUGRAVELI** amenajari. Meserias serios si cu experienta, efectuez lucrari: faianta, gresie, parchet laminat, zugraveli, tencuieli, reparatii, finisaje, glafuri amenajari, etc. Rog seriozitate. **5 L;** ☎0773.328.982 fastbrain1@yahoo.com

152. **ZUGRAVELI,** tencuieli, gleturi, glafuri, placari polistiren, gresie, faianta, lavabila, amenajari interioare, calitate, preturi mici; ☎0761.906.324

153. **ZUGRAVESC** perfect, pun gresie, faianta, tencuiesc zidarie; ☎0760.044.202

Primim anunţuri şi la...

Agenţii de Publicitate

- 1St KLASS INTERNATIONAL - **Calea 13 Septembrie nr. 126, bl. P34,** tel: 021.411.75.67
- ADPLANER STUDIO - **Şos. Mihai Bravu nr. 196, bl. 200, sc. A,** tel: 0732.971.632
- AGER PRESS - **Str. Ion Câmpineanu nr. 22,** tel: 0729.158.923
- ATOM FISH - **Calea Rahovei nr. 328, bl. 57A, ap. 1,** tel: 0766.768.208, 0733.368.509
- BAESU - **Şos. Olteniţei nr. 222, bl. 7, parter,** tel: 0758.089.600
- BELVEDERE - **Calea Crângaşi nr. 87,** tel: 021.220.26.65
- BONENI - **Şos. Pantelimon nr. 260, bl. 46, ap. 136,** tel: 021.255.08.02
- CARMADO MEDIA - **Str. Matei Voievod nr. 103-113, bl. O3, ap. 115,** tel: 031.808.53.15
- CORE ADVERTISING - **Str. Ştirbei Vodă nr. 119,** tel: 021.637.37.36
- DAN PREST - **Bd. 1 Decembrie 1918, nr. 50,** tel: 0744.207.261
- EFECT COM - **Bd. Ferdinand nr. 103, sector 2,** tel: 0724.095.563
- GROUP MEDIA - **P-ţa. Presei Libere, Corp B2, et. 3, cam. 335,** tel/fax: 021.311.60.25
- GRUPUL DE PRESĂ ROMÂN - **Bd. Dimitrie Cantemir nr. 21, bl. 4, ap. 4,** tel: 021.330.80.91
- INDICATIV MEDIA - **Str. Ing. N. Teodorescu nr. 41,** tel: 021.311.69.80
- MAXIM - **Bd. Carol I nr. 66,** tel/fax: 021.314.52.10; 021.314.52.01; 021.314.52.02
- MEDIAPRESS - **Bd. D. Cantemir nr. 16, bl. 6, sc. C, ap. 69,** tel: 021.336.79.00
- METROPOLITAN MAXPRESS - **Str. Madona Dudu, bl. 8, parter, cam. 6, Craiova,** tel: 0768.441.133
- NAFI - **Şos. Olteniţei nr. 208,** tel: 021.332.06.10
- PAPER GANET - **Str. Braşov nr. 21-23,** tel: 021.746.57.62
- SAX ACTIV - **Str. Braşov nr. 21,** tel: 021.745.46.10
- STANCANA - **Şos. Giurgiului 117, bl. 4,** tel: 0731.307.153
- STANDARD MEDIA - **Aleea Dobrina nr. 2, bl. 49, ap. 4,** tel/fax: 021.255.53.44
- START MEDIA - **Casa Presei Libere nr. 1, corp C2,** tel: 021.317.98.00

Oficii Poştale Bucureşti

POŞTA ROMÂNĂ

- OFICIUL POŞTAL nr. **1 - Str. Matei Millo 10-12,** tel: 021.313.74.59
- OFICIUL POŞTAL nr. **2 - Bd. Ion Mihalache 79,** tel: 021.222.67.27
- OFICIUL POŞTAL nr. **3 - Şos. Pantelimon 255,** tel: 021.255.31.40
- OFICIUL POŞTAL nr. **4 - Bd. Unirii nr. 47,** tel: 021.323.29.81
- OFICIUL POŞTAL nr. **5 - Bd. Libertăţii nr. 1,** tel: 021.336.45.03
- OFICIUL POŞTAL nr. **6 - Calea Văcăreşti 203,** tel: 021.330.33.01
- OFICIUL POŞTAL nr. **7 - Şos. Giurgiului 119,** tel: 021.450.13.67
- OFICIUL POŞTAL nr. **8 - Şos. Berceni 35,** tel: 021.334.34.14
- OFICIUL POŞTAL nr. **9 - Str. Viitorului nr. 70,** tel: 021.210.53.80
- OFICIUL POŞTAL nr. **10 - Şos. Ştefan cel Mare 228,** tel: 021.619.31.39
- OFICIUL POŞTAL nr. **11 - Şos. Colentina 81,** tel: 021.240.31.40
- OFICIUL POŞTAL nr. **12 - Bd. Gării de Nord 6-8,** tel: 021.318.21.90
- OFICIUL POŞTAL nr. **13 - Şos. Ştefan cel Mare 2,** tel: 021.210.10.96
- OFICIUL POŞTAL nr. **15 - Bd. Regina Elisabeta nr. 23,** tel: 021.315.90.30
- OFICIUL POŞTAL nr. **16 - Bd. Iuliu Maniu 78-98,** tel: 021.430.22.77
- OFICIUL POŞTAL nr. **17 - Calea Giuleşti 119,** tel: 021.221.43.62
- OFICIUL POŞTAL nr. **18 - Str. Horia Măcelariu 1-3,** tel: 021.232.27.42
- OFICIUL POŞTAL nr. **19 - Bd. Camil Ressu nr. 41,** tel: 021.348.11.85
- OFICIUL POŞTAL nr. **20 - Cal. Călăraşilor 137,** tel: 021.323.29.95
- OFICIUL POŞTAL nr. **23 - Str. Romancierilor 1,** tel: 021.745.38.17
- OFICIUL POŞTAL nr. **24 - Şos. Pantelimon 352,** tel: 021.255.59.50
- OFICIUL POŞTAL nr. **25 - Piaţa Montreal nr. 10,** tel: 021.318.21.79
- OFICIUL POŞTAL nr. **26 - Str. Pajurei 13,** tel: 021.667.11.08
- OFICIUL POŞTAL nr. **27 - Str. Valea Ursului nr. 1,** tel: 021.430.22.58
- OFICIUL POŞTAL nr. **29 - Bd. 1 Decembrie 1918 - 21,** tel: 021.345.27.85
- OFICIUL POŞTAL nr. **30 - Str. Mihail Ivanovici Glinka 7,** tel: 021.230.10.85
- OFICIUL POŞTAL nr. **32 - Bd. Ion Mihalache 341,** tel: 021.222.32.70
- OFICIUL POŞTAL nr. **33 - Casa Presei Libere 1,** tel: 021.318.21.81
- OFICIUL POŞTAL nr. **35 - Str. Zării nr. 10,** tel: 021.311.17.62
- OFICIUL POŞTAL nr. **38 - Str. Teiul Doamnei 19,** tel: 021.243.07.70
- OFICIUL POŞTAL nr. **39 - Şos. Iancului 3-5,** tel: 021.653.24.41
- OFICIUL POŞTAL nr. **41 - Str. Barbu Vlădoianu 2,** tel: 021.222.41.54
- OFICIUL POŞTAL nr. **42 - Bd. Libertăţii 6,** tel: 021.337.30.41
- OFICIUL POŞTAL nr. **44 - Bd. Gheorghe Şincai 2-4,** tel: 021.330.00.25
- OFICIUL POŞTAL nr. **46 - Bd. Unirii nr. 37,** tel: 021.408.36.46
- OFICIUL POŞTAL nr. **49 - Bd. Basarabia 57,** tel: 021.340.01.92
- OFICIUL POŞTAL nr. **51 - Str. Mărgeanului 12,** tel: 021.776.54.51
- OFICIUL POŞTAL nr. **52 - Str. Nicolae Caramfil 52-54,** tel: 021.232.93.15
- OFICIUL POŞTAL nr. **56 - Calea Crângaşi 23,** tel: 021.637.25.78
- OFICIUL POŞTAL nr. **57 - Str. Baba Novac 26,** tel: 021.340.24.60
- OFICIUL POŞTAL nr. **60 - Str. Baraju Sadului-Complex 9,** tel: 021.340.29.75
- OFICIUL POŞTAL nr. **61 - Şos. Olteniţei 188,** tel: 021.332.46.44
- OFICIUL POŞTAL nr. **62 - P-ţa M. Kogălniceanu 1-3,** tel: 021.315.69.86
- OFICIUL POŞTAL nr. **63 - Calea Dorobanţi 152,** tel: 021.314.34.00
- OFICIUL POŞTAL nr. **66 - Str. C-tin Titel Petrescu 3,** tel: 021.413.96.69
- OFICIUL POŞTAL nr. **67 - Str. Virgiliu 39,** tel: 021.637.31.05
- OFICIUL POŞTAL nr. **68 - Bd. Bucureştii Noi 64,** tel: 021.667.35.95
- OFICIUL POŞTAL nr. **69 - Str. Bârca nr. 14,** tel: 021.425.59.29
- OFICIUL POŞTAL nr. **71 - Str. Popa Nicolae 52-54,** tel: 021.240.05.00
- OFICIUL POŞTAL nr. **72 - Bd. 1 Decembrie 1918 nr. 58,** tel: 021.345.33.35
- OFICIUL POŞTAL nr. **74 - Str. Valea Argeşului 2,** tel: 021.444.04.32
- OFICIUL POŞTAL nr. **75 - Str. Lacul Bucura 2,** tel: 021.450.29.43
- OFICIUL POŞTAL nr. **76 - Str. Valea Cascadelor 2-4,** tel: 021.434.89.02
- OFICIUL POŞTAL nr. **77 - Şos. Mihai Bravu 380-382,** tel: 021.323.63.55
- OFICIUL POŞTAL nr. **78 - Splaiul Independenţei nr. 290;** tel: 021.318.21.92
- OFICIUL POŞTAL nr. **82 - Str. Al. Obregia 9,** tel: 021.461.07.07
- OFICIUL POŞTAL nr. **84 - Splaiul Independenţei nr. 319;** tel: 021.314.50.46
- OFICIUL POŞTAL nr. **86 - Şos. Chitila nr. 102;** tel: 021.667.01.54

Oficii Poştale din Sectorul Ilfov

● 1 DECEMBRIE ● AFUMAŢI ● BALOTEŞTI ● BRAGADIRU ● BRĂNEŞTI ● BUFTEA ● CERNICA ● CHIAJNA ● CHITILA ● CIOLPANI ● CIOROGÂRLA ● CLINCENI ● CORNETU ● DOMNEŞTI ● GHERMĂNEŞTI ● GLINA ● JILAVA ● MĂGURELE ● MICŞUNEŞTI MOARĂ ● MOGOŞOAIA ● OTOPENI ● PANTELIMON ● PERIŞ ● POPEŞTI-LEORDENI ● TUNARI ● VIDRA ● VOLUNTARI

Oficii Poştale din ţară

- **BRAŞOV** - Oficiul Poştal nr. 1, **Str. N. Iorga nr. 1**
- **CONSTANŢA** - Oficiul Poştal nr. 4, **Str. Corbului nr. 3;**
  - Oficiul Poştal nr. 7, **Str. Soveja nr. 39**
- **CRAIOVA** - Oficiul Poştal nr. 1, **Str. Unirii nr. 54;**
  - Oficiul Poştal nr. 4, **Calea Bucureşti nr. 46**
- **GIURGIU** - Oficiul Poştal nr. 1, **Str. Mircea cel Bătrân nr. 18;**
  - Oficiul Poştal nr. 2, **Şos. Bucureşti Bl. 205;**
  - Oficiul Poştal nr. 3, **Aleea CFR nr. 10;**
  - Oficiul Bolintin Vale, **Str. Republicii 5A;**
  - Oficiul Călugăreni, **Comuna Călugăreni;**
  - Oficiul Crevedia Mare, **Comuna Crevedia Mare;**
  - Oficiul Ghimpaţi, **Comuna Ghimpaţi;**
  - Oficiul Hotarele, **Comuna Hotarele;**
  - Oficiul Izvoarele, **Comuna Izvoarele;**
  - Oficiul Mihăileşti, **Calea Bucureşti 70;**
  - Oficiul Roata de Jos, **Comuna Roata de Jos;**
- **IAŞI** - Oficiul Poştal nr. 1, **Str. Cuza Vodă nr. 3;**
  - Oficiul Poştal nr. 8, **Str. Costache Negri nr. 64**
- **PLOIEŞTI**
  - Oficiul Poştal nr. 1, **Piata Victoriei nr. 8;**
  - Oficiul Poştal nr. 3, **Sos. Nordului nr. 2;**
  - Oficiul Poştal nr. 6, **Str. Postei nr. 75;**
  - Oficiul Poştal nr. 7, **Str. Erou M. Moldoveanu nr. 6;**
  - Oficiul Poştal nr. 10, **Bd. Republicii nr. 102;**
  - Oficiul Poştal nr. 11, **Aleea Chimiei nr. 6;**
  - Oficiul Poştal nr. 12, **Str. Malu Roşu, nr. 101;**
  - Oficiul Poştal nr. 13, **Bd. Bucuresti nr. 24;**
  - Oficiul Poştal nr. 14, **P-ta 1 Decembrie 1918 nr. 2**
- **TIMIŞOARA** - Oficiul Poştal nr. 1, **B-dul Revoluţiei nr. 2**

PRESTĂRI SERVICII

Cursuri, meditaţii, traduceri

1. **AGENT** de paza 250 L, dispecer 400 L, tehnician sisteme dsvca 648 L. Diploma in trei zile de la examinare; ☎0720.576.615/ 0760.128.554

2. **AGENTI** de paza, curs de calificare profesionala, pentru atestat si angajare in domeniu. Rapid si avantajos (zona Cartier Berceni), ☎0728.309.675

3. **CANTO** lectii de canto clasic, pian si teoria muzicii (+ forme, armonie, contrapunct) pentru toate nivelele. Cei interesati ma pot contacta pentru mai multe detalii despre activitatea si studiile mele ☎0721.057.504 robu.vladalexandru@yahoo.com

4. **CURSURI** calificare 100 meserii: alimentatie, turism, constructii, auto, infrumusetare, SSM, PSI, ANRE, Certificate Ministerul Muncii; ☎0744.437.105/ 0784.238.728 www.fundatiaapt.ro

5. **CURSURI** de coafor, gratuite, practica in cadrul salonului; ☎0726.457.313/ 0720.175.411

6. **CURSURI** ISCIR, stivuitorist, fochist, macaragiu, masinist pod, operator GPL, imbuteliator, prelungire autorizatii; ☎0784.238.728/ 0744.437.105 www.fundatiaapt.ro

7. **FIZICA,** meditatii VI-XII, pregatire bac, admitere; ☎0726.206.001

8. **GERMANA** training si meditatii cu metode noi, expert nativ; ☎0741.236.049

9. **GERMANA,** doresc lectii de germana pentru copil 9 ani, zona Bucurestii Noi. ☎0723.533.626/ 0723.533.626 mariaconst@hotmail.com

10. **LICEUL Economic Traian Lalescu si Scoala Postliceala, fac inscrieri la cursurile de zi si frecventa redusa, fara admitere, pentru anul scolar 2016-2017; ☎0726.866.138/ 0747.665.144**

11. **MATEMATICA** bacalaureat, admitere facultate, evaluare nationala si la domiciliul elevului, profesoara cu experienta; ☎0726.403.342

12. **MATEMATICA,** limba romana, recuperarea materiei, examene, bacalaureat, admitere facultate, orice nivel, seriozitate; ☎0722.936.566/ 0722.199.039

13. **MATEMATICA,** profesor 48 ani, cl. V-XII. Rezultate decosebite, 16 ani meditatii: 10 ani admitere, liceu, 2013, 10 Bac 2012, nici un picat Bac, pret/ora, **20 L;** ☎0730.434.041

14. **PROFESOARA** de romana-engleza I-XII, intensiv corigente, evaluare nationala, bacalaureat, admitere performante. Meditez domiciliu elev; ☎0745.271.605

15. **PROFESOARA** universitara meditez: romana, engleza, franceza bac, admiteri examene, la domiciliul elevului sau al meu, convenabil; ☎0721.218.663

16. **PROFESOARA,** 4 ani experienta, meditez lb. engleza la domiciliul meu (elevi cls. 1-12), zona Colentina; ☎0784.702.941

17. **PROFESOR** matematica cu experienta meditez la domiciliul elevului; ☎0767.732.888

18. **PROFESOR** meditez matematica la domiciliul elevului. Sedinte individuale, rezultate garantate, comod, eficient, sigur; ☎0761.929.678

19. **PROFESORI** limbi straine meditam engleza, germana, franceza pentru orice nivel si varsta cu metode moderne. Pret 40 lei/sedinta; ☎0751.112.232/ 0723.636.933

20. **SCOALA postliceala sanitara Sfantul Vasile cel Mare, acreditata prin Ordinul Ministrului Educatiei si Cercetarii nr.5637/14.11.2006,face inscrieri pentru anul scolar 2016-2017 pentru specialitatile: asistent medical generalist, asistent farmacie. Relatii: str.Pop de Basesti, nr. 26 A (Foisorul de Foc); ☎021.253.13.94/ 0727.372.464/ 0788.123.781**

Masaj

1. **DOAMNA** matura, Mariana, ofer masaj de relaxare, placuta, rabdatoare, igiena, discretie, garantez revenirea, Berceni; ☎0733.145.064

2. **DOMN** ofer masaj de relaxare doamnelor si domnisoarelor, indiferent de varsta si aspect. Fara pretentii financiare (gratis). Tel. sau sms; ☎0730.790.788

3. **MARIANA,** masaj de relaxare, te astept intr-o companie placuta, rabdatoare, igiena, discretie, garantez revenirea, 47 ani, Berceni; ☎0732.963.998

4. **MASAJ** de relaxare, doamna licentiata, 40 ani, 1.70/55 kg, pentru domn licentiat; ☎0742.778.635

Reparaţii, service

1. **ABONAMENT** Acasa PC. Reparatii calculatoare, reparatii laptopuri, instalare Windows XP/7/8/10, reparatii monitoare LCD, programe, devirusare, resetare BIOS, recuperare date, probleme internet, wireless, configurare router .Dp. gratis, **50 L;** ☎0726.054.690/ 031.424.43.93 pyanystul@yahoo.com http://www.reparatii-calculatoare.16mb.com

2. **ABONAMENT** pc, reparatii calculatoare, laptopuri, instalare Windows XP/7/8/10, reparatii monitoare LCD, programe, devirusare, resetare BIOS, recuperare date, probleme internet, wireless, configurare router. De gratis, **50 L;** ☎0726.054.690/ 031.424.43.93 pyanystul@yahoo.com http://www.reparatii-calculatoare.16mb.com

3. **AER** conditionat - montari, demontari, service la preturi avantajoase; ☎0724.240.274

4. **AER** conditionat montaj, echipe calificate, serioase si responsabile, efectuam lucrari de: montare, demontare, reincarcari freon, curatare filtre polen, revizii, igienizari, preturi fara concurenta, program non-stop, ☎0737.609.609 contact@montaj-aerconditionat-bucuresti.ro www.montaj-aerconditionat-bucuresti.ro

5. **AER** conditionat, aragazuri, frigidere, congelatoare, masini de spalat, reparatii-montaj; ☎0722.796.411/ 021.334.79.72

6. **AER** conditionat, frigidere, masini spalat, aragazuri, congelatoare, electrocasnice, calitate, garantie; ☎0723.189.897

7. **AER** conditionat, igienizari, montaj, reamplasari, freon, reparatii frigidere, vitrine frigorifice, camere frigorifice, ieftin, garantie, urgent; ☎0746.564.640

8. **AER** conditionat. Vanzari, montaj, service aer conditionat pentru orice marca, service si garantie, acum si in Bucuresti,Montaje in maxim 12 ore de la solicitare; ☎0766.242.301/ 0799.835.921 val_clima@yahoo.com www.valclima.wgz.ro

9. **AUTORIZAT** reparatii montaje, curatiri centrale termice, instanturi ACM cuptoare, grill-uri, instalatii sanitare, gaze, electrie, non stop; ☎0730.530.335

10. **AUTORIZAT,** asigur reparatii masini automate de spalat, deplasare gratuita, garantie reparatii. Aer conditionat- curatare si iginienizare. Seriozitate. Urgente; ☎0729.374.669/ 0761.290.233

11. **CALCULATOARE** - absolut orice problema, laptopuri depanez, (re)instalez, la domiciliul dvs., inclusiv weekend; ☎0723.984.654/ 0768.790.654

12. **CALCULATOARE** instalez Windows 10, 8, 7, drivere, office, antivirus, etc, depanez calculatoare, recuperez date, instalez imprimante, configurez routere, la domiciliul clientului, **50 L;** ☎0745.132.833

13. **CALCULATOARE** servicii profesionale, instalari Windows 10, 8.1, 8, 7, XP, reparatii laptopuri, calculatoare la domiciliu in Bucuresti, devirusari, recuperari date, configurare router wireless, Cristi, **100 L;** ☎0784.709.594

14. **CALCULATOARE,** configurari sisteme, devirusare, instalare Windows, montaje componente, consultanta, deplasare client; ☎0762.905.791

15. **CALCULATOARE,** repar, devirusez, instalez, Windows, antivirus, drivere, router, programe, jocuri, componente pe loc. Rezolv rapid orice problema a calculatorului; ☎0765.476.970/ 0724.952.199 marius_viloria@yahoo.com

16. **DEPANARE** televizoare, masini spalat, cuptoare microunde, diverse electronice, inginer electronist; ☎0722.237.176

17. **DEPANARE** TV, televizorul nu mai are imagine (ecran negru)? Problema cunoscuta, deplasare gratuita; ☎0722.779.184/ 0762.814.725

18. **DEPANEZ frigidere si congelatoare, inclusiv sambata si duminica; ☎021.425.87.56/ 0744.517.905**

19. **ELECTRICIAN** autorizat vin imediat, montez, repar tablouri, prize, lumina, lustre, circuite defecte, seriozitate, promptitudine; ☎0762.356.999

20. **ELECTRICIAN,** rezolv orice problema electrica, intreruperi, scurturi, montez tablouri electrice, prize, intrerupatoare, lumini, rezolv orice defect electric; ☎0765.476.970/ 0724.952.199 marius_viloria@yahoo.com

21. **FRIGIDERE, reparatii frigidere, combine frigorifice, congelatoare. Interventii rapide. Calitate. Garantie. Piese originale. Inclusiv Sambata, Duminica, ☎0729.473.587/ 021.420.36.48**

22. **FRIGOTEHNIST,** reparatii frigidere, combine, lazi, dozatoare, congelatoare; ☎0764.562.524

23. **INGINER** autorizat RSL repar centrale termice, service, intretinere, montaj, avize orice combustibil, marca, putere 800 kw experienta 20 ani expert centrale in condensare. Nou, panouri solare; ☎0726.209.005 cristeapaulconstantin@yahoo.com

24. **INGINER** autorizat RSL repar centrale termice, service, intretinere, montaj, avize orice combustibil, marca, putere 800 kw experienta 20 ani expert centrale in condensare. Nou, panouri solare; ☎0726.209.005 cristeapaulconstantin@yahoo.com

25. **INSTALATOR** accesibil, autorizat instalatii gaze, apometre 130 L, aragazuri 80 L, centrale termice, calorifere 100 L, robineti 25 L, baterii 50 L, wc+ bazin 100 L; ☎0720.992.196

26. **INSTALATOR** amabil execut orice fel de lucrare. Preturi avantajoase. Disponibil si duminica; ☎0724.964.347/ 0769.166.692

27. **INSTALATOR** bun si ieftin. Sanitare, termice, gaze; ☎0756.268.135

28. **INSTALATOR interventii, reparatii tevi sparte, montez robineti, baterii, masini de spalat, modificari tevi, desfundari scurgeri; ☎0724.000.475**

29. **INSTALATOR interventii, reparatii tevi sparte, montez robineti, baterii, masini de spalat, modificari tevi, desfundari scurgeri; ☎0724.000.475**

30. **INSTALATOR** sanitare, termice, gaze, montez centrale termice, calorifere, obiecte sanitare, hidrofoare, preturi mici; ☎0722.723.032

31. **INTRETINATOR** tapiterie tamplarie pentru intretinerea canapelelor piele, paturilor, pernelor, saltelelor, permanent pt. hoteluri, saloane masaj, birouri, etc.; ☎0733.158.961

32. **MASINI** automate de spalat, acum asigur deplasare gratuita, garantie reparatii. Curatare - igienizare aer conditionat. Seriozitate, urgente; ☎0729.374.669/ 0761.290.233

33. **MASINI** automate de spalat, aragazuri, frigidere, ac, electrocasnice, electronice, tv, electrice orice tip, repar, instalez, programez, resetez; ☎0727.279.319/ 021.444.14.17

34. **MASINI** de spalat, televizoare, monitoare lcd, plasme, aer conditionat, la domiciliul clientului, asigur garantie; ☎0764.878.681/ 0722.308.772/ 0742.022.701

35. **REPAR** masini spalat Ariston, Whirlpool, Ardo, etc., garantie; ☎0767.177.665/ 0722.327.483

36. **REPARATII frigidere si masini de spalat, instalatii sanitare, deplasare si constatare gratuita la domiciliu, rapid. Seriozitate, garantie, rapiditate; ☎0724.330.228/ 0720.102.490**

37. **TAMPLAR** tapiter schimb piele imitatii la canapele, confortabile, elegante, coltare, perne, paturi, capitonari, modficari, facute noi din nou, servesc si urgente, coafor, terase, club, saloane masaje etc., rapid; ☎0737.941.387

38. **TAPITER** particular execut reparatii la domiciliul clientului, ieftin, rapid si de calitate; ☎0761.904.272/ 0774.698.510

Transport, mutări

1. **ABANDONATI** cautarile, acum transport marfa, pianine, mutari profesionale de locuinte, sedii firma si birouri, transport materiale de constructii, utilaje diverse obiecte, oferim servicii de calitate si siguranta si calitatate, **1 L;** ☎0721.433.846 transport_ieftin_bucuresti@yahoo.com www.transport-ieftin-bucuresti.ro

2. **ABANDONATI** cautarile, evacuam moloz, mobila de aruncat, geamuri, tocarie veche pamant, crengi, asigur personal incarcare, descarcare transport la groapa de gunoi, prog. non stop, aduc la comanda: nisip, pietris, margaritar; ☎0784.703.703 comenzi@transportmoloz.ro www.transportmoloz.ro

3. **ABANDONATI** cautarile, mutam rapid acum cu dube-camioane pianine, piane, aparate cafea, seifuri, transport marfa, mobila, diverse ob. cu personal la cerere pt. incarcare, descarcare, masinile sunt dotate cu lift hidraulic, prog. nonstop; ☎0724.500.100 comenzi@echipademutari.ro www.echipademutari.ro

4. **ABANDONATI cautarile. Transport cu papuc sau duba, mobila, bagaje, canapele, saci cu haine, etc., in Bucuresti si provincie. Program non-stop, preturi incepand cu 50 L; ☎0722.768.555 transportsigur@gmail.com**

5. **ABANDONATI** cautarile. Transportam mobila, bagaje, electrocasnice, etc, in Bucuresti si provincie. La cerere, manipulare, montare/ demontare, infoliere. Seriozitate si punctualitate; ☎0761.300.983

6. **ABANDONATI** grijile transport marfa si mobilier electrocasnice, diverse tocarie asigur la orice adresa din Bucuresti si-n tara in timp util si costuri reduse, ofer seriozitate si promptitudine, asigur personal la incarcare, **100 L;** ☎0722.762.732 comenzi@07carmarfa.ro www.07carmarfa.ro

7. **ABILITATE** 24 h/24 h, transport marfa / transport mobila in regim de taxi in Bucuresti, astfel in maxim 60 minute de la primirea solicitarii va punem la dispozitie dube de 3,5t cu personalul aferent, sunati, prog. non stop, **100 L;** ☎0786.559.977 comenzi@transportbagaje.ro www.transportbagaje.ro

8. **ABILITATE** 24h/24h pt acum mutari complete si complexe, mutari mobilier obiecte fragile, piane, pianine in Bucuresti si in tara la pret mic, asigur incarcare descarcare, demontare, montare. Evacuam moloz, tocarie veche, orice, ☎0737.609.609 asiguram_transport@yahoo.com

9. **ABILITATE** 24h/24h pt transport marfa sau transport mobila in regim de taxi in Bucuresti, astfel in maxim 60 minute de la primirea solicitarii, va punem la dispozitie dube de3,5t cu personalul aferent, sunati, dispecerat non stop, **100 L;** ☎0786.559.977 comenzi@transportbagaje.ro www.transportbagaje.ro

10. **ABILITATE** acces auto transportam-mutam mobila si alte marfuri. Mutari apartamente, garsoniere, sedii firma bagaje debarasari mobila, baruri etc cu dube de 3,5t cu diferite volume, cu personal la cerere pt. incarcare, descarcare, **1 L;** ☎0764.166.166 comenzi@transportorice.ro www.transportorice.ro

11. **ACCES** 100% transport marfa, mobila mutari cu autoutilitara 3.5 t la cele mai mici preturi, transport orice tip de marfa, mobilier, electrocasnice, colete, cutii saci, bagaje, ob. sanitare, evacuam moloz, tocarie veche, **1 L;** ☎0780.600.300 activitate.transport@yahoo.com

12. **ACCES 98% in Bucuresti si provincie, montari, demontari mobilier, debransari lucruri vechi la groapa de gunoi, avem incarcatori, George; ☎0722.724.103/ 0760.357.790**

13. **ACCES** acum transport cu dube-camioane transport pianine, piane, aparate cafea seifuri transport marfa, mobila, diverse ob. cu personal la cerere pt. incarcare, descarcare masinile sunt dotate cu lift hidraulic; ☎0724.500.100 comenzi@echipademutari.ro www.echipademutari.ro

14. **ASIGUR** transport mobila, marfa, mutari mobilier, bagaje, colete, moloz, debarasari, mobila veche, intern - extern; ☎0722.936.566

15. **ASIGURAM transport de mobilier, cu auto cu prelata pentru firme si persoane fizice. Avem personal calificat, Iulia Bucur; ☎0720.287.821/ 0762.676.751**

16. **ASIGURAM** transport rapid indiferent de timpul zilei sau de vremea de afara, lucram non stop, contactati-ne, transportam marfa, mobila, electrocasnice pianine, piane cu personal adecvat, evacuam moloz, tocarie, orice, **1 L;** ☎0733.688.274 comenzi@transport-mutari-bucuresti.ro www.transport-mutari-bucuresti.ro

17. **AVEM** masini libere pt. transport la preturi minime in Bucuresti si in tara cu autoutilitare (dube + camioane) diferit tonaj si volum, mobila, marfuri diverse, materiale, bagaje, electrocasnice, colete, evacuam moloz, **1 L;** ☎0722.228.149 comenzi@transport-ieftin.ro www.transport-ieftin.ro

18. **BRUNETA** 20 de ani, vesela si tandra, ofer momente de relaxare, jacuzzi masaj intr-o locatie de lux, **100 L;** ☎0774.006.792 jasmin.b2016@yahoo.com

19. **CAMION** de 3,5t ideal pt. mutari, cu dimensiuni l 4,80 m, l 2,20 m, h 2,30 m, la pret avantajos, avem personal specializat pt. incarcare, descarcare, tamplari pt. demontare, montare, noi va mutam toata casa intr-un transport, **50 L;** ☎0732.226.466 comenzi@camion24m3.ro www.camion24m3.ro

20. **COLETE** Anglia-Ro, asiguram transportul coletelor din Romania in Anglia si din Anglia in Romania la preturi incepand de la 0.59Lire pentru coletele mari. **1 €;** ☎0748.595.462 contact@mokatrans.ro http://www.mokatrans.ro

21. **DEBARASAM mobilier vechi din apartamente si sedii firme, tocarie veche, moloz din renovari, cu auto cu prelata, avem personal calificat - Iulia Bucur; ☎0720.287.821/ 0762.676.751**

22. **DORITI** sa va mutati astazi si va faceti griji ca nu veti gasi masina. Sunati si va ajutam noi, transportam marfa, mobila obiecte fragile in Bucuresti si in tara la pret mic de criza, sunati si in maxim o ora suntem la dvs., **1 L;** ☎0766.291.575 contact@mutarirapide.ro www.mutarirapide.ro

23. **ECHIPA de 4 baieti, va ajutam la manipularea si montarea, ambalarea sau debarasarea mobilierului cu auto cu prelata, Iulia Bucur; ☎0720.287.821/ 0762.676.751**

24. **EVACUAM** moloz, mobila de aruncat, geamuri, tocarie veche pamant, crengi, asigur personal incarcare, descarcare transport la groapa de gunoi, prog. non stop, aduc la comanda: nisip, pietris, margaritar, abandonati grijile ☎0784.703.703 comenzi@transportmoloz.ro www.transportmoloz.ro

25. **MUTARI** acum complete si complexe, mobilier obiecte fragile, piane, pianine in Bucuresti si in tara la pret mic,asigur incarcare descarcare, demontare, montare. Evacuam moloz, tocarie veche, ☎0737.609.609 asiguram_transport@yahoo.com

26. **MUTARI** inclusiv weekend cu duba 3,5 t.Optional, oferim manipulare, montare/ demontare, infoliere. Seriozitate si punctualitate. Preturi incepand cu, **80 L;** ☎0764.010.436

27. **MUTARI mobilier cu auto cu prelata, auto de 5 T, din apartamente si sedii firme. Asigur montare, demontare - Iulia Bucur; ☎0720.287.821/ 0762.676.751**

28. **PARTICULAR** cu papuc si duba, efectuez mutari, evacuez mobila veche, in Bucuresti si provincie. Optional, manipulare. Program zilnic 07-23:00. Preturi de la **50 L;** ☎0735.534.488/ 0735.534.488

29. **PARTICULAR** cu papuc si duba, efectuez mutari, evacuez mobila veche, transport diverse in Bucuresti si provincie. Program zilnic 07-23:00. Preturi de la **50 L;** ☎0735.534.488/ 0735.534.488/ 0735.534.488

30. **PARTICULAR** cu papuc si duba, efectuez mutari, evacuez mobila veche, transport diverse in Bucuresti si provincie. Program zilnic 07-23:00. Preturi de la **50 L;** ☎0735.534.488/ 0735.534.488/ 0735.534.488

31. **TRANSPORT** acum marfa, mutari mobilier in Bucuresti si tara, Iveco 24 mc, negociabil; ☎0722.890.601

32. **TRANSPORT** ieftin nisip, balast, pamant-veg., evacuare moloz, tocarie, mobila veche, demolari, preturi de criza; ☎0764.042.906

33. **TRANSPORT** in Bucuresti si provincie, cu papuc, duba sau camion, marfa, mobila, bagaje, electrocasnice, evacuam mobila veche. La cerere, asiguram personal pentru manipulare, montare/ demontare, infoliere, ☎0733.896.700

34. **TRANSPORT** in weekend marfa, mutari complete si complexe, mutari mobilier, obiecte fragile, piane, pianine in Bucuresti si in tara la pret mic,asigur incarcare descarcare, demontare, montare. Evacuam moloz, tocarie veche, orice, ☎0737.609.609 asiguram_transport@yahoo.com

35. **TRANSPORT** marfa in Bucuresti si in tara, evacuam mobila veche, tocarie usi, personal incarcare descarcare contra cost, program inclusiv in weekend, preturi foarte avantajoase, **50 L;** ☎0761.021.127

36. **TRANSPORT** marfa si mobila in Bucuresti si provincie, **2 L;** ☎0721.213.667

37. **TRANSPORT** marfa, mobila si bagaje. Doriti sa va mutati, doriti sa va schimbati mobila, va stam la dispozitie cu duba 3.5t. Pret negociabil cu factura. La cerere asigur si manipulanti, in Bucuresti si in tara **1 L;** ☎0720.216.588 office@ideeatrans.ro www.ideeatrans.ro

38. **TRANSPORT** marfa, mobila, bagaje, frigidere, canapele, saci cu haine, evacuam mobila veche. Pret 50-100 L. La cerere, asig. manipulare sau montare / demontare, **50 L;** ☎0737.178.195

39. **TRANSPORT** marfa, mobila, moloz, oriunde, oricand, preturi avantajoase; ☎0765.680.789/ 0734.218.485

40. **TRANSPORT** marfa, servicii de transport marfa si mobila in Bucuresti si toata tara detinem masini de 3.5 tone, 6 tone cu lift hidraulic, 22 tone prelata decopertabila, sunati pentru oferte. Oferim reduceri, **2 L;** ☎0727.244.420 office@transportmarfarutier.ro www.transportmarfarutier.ro

41. **TRANSPORT mobila cu auto cu prelata, montat, demontat, lucram si in weekend- Iulia Bucur; ☎0720.287.821/ 0762.676.751**

42. **TRANSPORT** moloz, marfa, mobila veche, asiguram oameni la incarcat, daca se cere; ☎0720.294.432

43. **TRANSPORT** nisip, piatra, amestec,pentru beton evacuam moloz, gunoi, in orice zona, basculanta 3,5 tone, **10 L;** ☎0722.816.670

44. **TRANSPORT** orice tip de marfa, paletata sau vrac materiale de constructii, ob. voluminoase precum piane, bancomate sau echipamente IT de mari dimenisuni oriunde in tara. Efectuam relocari complete atat pt. locuinte si companii, **1 L;** ☎0780.600.100 comenzi@bucuresti-transport.ro www.bucuresti-transport.ro

45. **TRANSPORT** orice, oricand, oriunde. Particular cu papuc si duba. Preturi de la **50 L;** ☎0737.181.129

46. **TRANSPORT** particular cu papuc si duba 3,5 t, transport mobila, bagaje, frigidere, canapele, evacuez mobila veche etc., la preturi incepand cu **50 L;** ☎0735.493.750

47. **TRANSPORT** zi de zi mobila, marfa, mutari si relocari de locuinte si companii transport pianine, asiguram personal la incarcare- descarcare, tamplarii pt. demontare-remontare, evacuam moloz, tocarie, diverse, obiecte, **50 L;** ☎0740.535.555 contact@transport-moloz-bucuresti.ro

48. **TRANSPORT,** particular transport cu papuc/ duba/camionas in Bucuresti tara. Pret de la 50 L papuc/75 duba/ 250 camionas. Luni sambata 8-22. Ex. mobilier, bagaje, nu deseuri. Cel mai bun pret din Bucuresti. Dan, **50 L;** ☎0724.478.342 transportatorieftin@yahoo.com

49. **TRANSPORT,** particular transport cu papuc/duba. Pret de la 50 papuc/de la 80 duba. mobilier, bagaje, nu deseu. La cerere contra cost manipulare. Cel mai bun pret din Buc. 8-22. George, **50 L;** ☎0730.077.540 transportieftin@yahoo.com

50. **VRETI** sa va mutati astazi si va faceti griji ca nu veti gasi masina.Sunati si va ajutam noi, transportam marfa, mobila obiecte fragile in Bucuresti si in tara la pret mic de criza, sunati si in maxim o ora suntem la dvs. **1 L;** ☎0766.291.575 contact@mutarirapide.ro www.mutarirapide.ro

Servicii diverse

1. **1 MAI,** Obor, Colentina bun venit in lumea masajului. Aici poti da frau liber imaginatiei in compania mea, travestita profesionista in arta masajului. Non stop, numai pentru tine cele mai bun masaj; ☎0728.874.293/ 0765.018.213

2. **1 MAI,** zona Obor, Alex, gay, atent la detalii, te astept la mine domn serios sa-ti ofer cele mai bune servicii de masaj de relaxare, body cu creme si uleiuri, suna-ma, nu raspund la sms non stop; **200 L;** ☎0728.036.837

3. **11 IUNIE,** Adina, Unirii, daca nu sunt eu in poze, platesc deranjul. Matura, cu experienta ofer servicii de masaj de relaxare domnilor manierati in locatia mea in conditii de igiena si discretie, 09.00-21.00. **200 L;** ☎0765.869.290/ 0733.709.046 adinna.myforum.ro

4. **11 IUNIE,** Adina, zona Unirii, 36 de ani, inalta, ofer servicii de masaj domnilor manierati in locatia mea in conditii de discretie si igiena, prosoape curate, daca nu sunt eu in poze, platesc deranjul, **200 L;** ☎0765.869.290/ 0733.709.046 adinna.myforum.ro

5. **13 SEPTEMBRIE,** acasa la mine intr-un cadru intim si un ambient deosebit ofer servicii de masaj general, rasfat, relax si sanatate. Nu ofer companie intima. **100 L;** ☎0761.451.757

6. **13 SEPTEMBRIE,** bruneta, reala 27 de ani, inalta, ofer servicii de masaj domnilor manierati in locatia mea, in conditii de discretie si igiena, prosoape curate si aer conditionat, zona Prosper, **80 L;** ☎0784.716.441

7. **13 SEPTEMBRIE,** buna, sunt Anda, sunt noua pe site. Te invit la mine intr-o locatie de lux pentru un masaj de relaxare. Fara fite si fara graba. Rog si ofer seriozitate. Igiena garantata. Mai multe detalii la tel., **80 L;** ☎0764.009.638

8. **13 SEPTEMBRIE,** buna, sunt Natasa, 24 de ani, 1.75 m, 56 kg. Iti pot oferi cele mai frumoase clipe de rasfat, un masaj de calitate alaturi de o domnisoara deosebita, selectiva, cu bun simt, **80 L;** ☎0768.162.771

9. **13 SEPTEMBRIE,** Prosper, buna, noua pe site, garantez pentru poze. Andrada, ofer masaj de calitate la domiciliul meu, igiena garantata, pentru mai multe detalii suna-ma, **80 L;** ☎0769.879.564

10. **ABANDONATI** cautarile si veniti la masaj de relaxare, cu uleiuri aromate. Vrei sa te destinzi putin, te astept sa te eliberezi de energiile negative si stres, acumulate de-a lungul zilei. Salon lux in vila, calitate, **120 L;** ☎0727.106.100/ 0785.333.303 blondymassage@yahoo.com www.blondymassage.ro

11. **ABATE** drumul tau spre o relaxare placuta cu fete profesioniste in arta masajului. Vino sa te detasezi putin de problemele cotidiene, intr-un cadru discret si curat. Vila, lux, aromaterapie, uleiuri aromate, **120 L;** ☎0766.238.084/ 0728.702.675 massage.excess@yahoo.com www.excessmassage.ro

12. **ACASA** la mine, Anca, 30 de ani, noua in zona, masaj terapeutic profesional de intretinere si relaxare, zona Obor, poze reale, **60 L;** ☎0753.413.441

13. **ACASA** la mine, Aura, noua in zona, masaj terapeutic profesional de intretinere si relaxare. Poze reale. Mai multe detalii la tel. Zona Teiul Doamnei, aproape de Obor, **60 L;** ☎0744.876.225

14. **ACASA** la mine, Delya, 30 de ani, noua in zona, masaj terapeutic profesional de intretinere si relaxare, zona Teiul Doamnei, aproape de Obor, poze reale, **60 L;** ☎0755.303.986

15. **ACASA** la mine, Ramona, 29 de ani, noua in zona masaj terapeutic profesional de intretinere si relaxare, zona Teiul Doamnei ap. de Obor, poze reale 100%, **60 L;** ☎0756.953.678

16. **ACASA** la mine. Larysa, 32 de ani, noua in zona, masaj terapeutic profesional de intretinere si relaxare. Poze reale. Mai multe detalii la tel. Zona Teiul Doamnei, aproape de Obor, **60 L;** ☎0768.388.401

17. **ACASA** la mine. Yasmina 30 de ani, noua in zona masaj terapeutic profesional de intretinere si relaxare, zona Obor, poze reale, **60 L;** ☎0742.876.658

18. **ADA,** bruneta matura, inalta cu experienta ofer servicii de masaj domnilor manierati in conditii de igiena si discretie in locatia mea, pozele ma reprezinta. Rog seriozitate, 08.00-20.00, zona Dristor, **200 L;** ☎0723.863.677

19. **ADA,** doamna matura, te astept la mine sa-ti ofer cele mai bune servicii masaj de relaxare, esti un domn caruia ii place atmosfera? Atunci suna-ma, nu vei regreta. I speak good English, central, Unirii - Budapesta, **60 L;** ☎0729.363.191

20. **ADDA,** la tine sau la hotel, rusoaica, finuta, draguta, 21 de ani, ofer masaj terapeutic de relaxare si intretinere pe toata suprafata corpului, igiena si discretie, maxima detalii la tel., speak english **100 L;** ☎0764.826.358

21. **ADE,** bruneta eleganta, 35 de ani, atenta la nevoile dvs. va astept sa va destindeti la un masaj terapeutic, cervical, de relxare efectuat cu uleiuri speciale, plus alte surprize placute. Noua pe site, **100 L;** ☎0724.991.362

22. **ADE,** maseuza cu atestat, masaj terapeutic, cervical, lombar, reflexogen, detalii la telefon, zona Baba Novac, 50 L/ 30 de min., 100 L, **100 L;** ☎0736.682.267

23. **ADELA,** doamna matura, te astept intr-o locatie curata, ofer igiena si discretie, masaj relaxant cu uleiuri speciale, contacteaza-ma pentru mai multe detalii, zona Unirii, **50 L;** ☎0737.620.665

24. **ADELINA** 35 ani noua pe site, stil si eleganta, te invit la mine acasa sa iti ofer masaj somatic, dus, aromatherapy discretie max., cer si ofer seriozitate, I speak enghlish, turkish, 200 L/h zona Drumul Taberei **100 L;** ☎0722.441.076

25. **ADELINA,** 23 de ani, finuta si draguta, te astept pe tine, domn generos, la un masaj de relaxare si tonifiere al trupului si sufletului in locatia mea discreta si curata. Mall Vitan, **200 L;** ☎0726.169.003

26. **ADELINA,** 40 ani, roscata, 1.70 m, 68 kg, ac, bloc stradal, zona statuie, Salajan, ofer masaj de relaxare, domnilor cu bun simt, nu raspund nr. privat, sms sau beep, ofer si doresc igiena si discretie, prog. 9-24, **60 L;** ☎0761.920.754

27. **ADELINA,** 41 de ani, draguta, ofer masaj domnilor generosi seriosi, care doresc discretie. Va asteapta o doamna care stie ce vrea, locatie Militari, Piata Veteranilor, **50 L;** ☎0760.382.239/ 0724.605.269

28. **ADEVARATE** clipe de relaxare, masaj cervical, terapeutic, masaj de relaxare si intretinere pe tot corpul. Doamna matura 46 de ani, atenta la dorintele dvs. va asteapta. Seriozitate maxima, ☎0720.780.627

29. **ADINA,** 32 de ani, bruneta titrata, cu experienta, o fire placuta, calma si rabdatoare, ofer masaj de relaxare si terapeutic in conditii de lux, Piata Alba Iulia, **200 L;** ☎0730.874.651

30. **ADINA,** 40 de ani, doresti o zi energica, te astept la mine pentru un masaj de relaxare si tonifiere, 9-18, **50 L;** ☎0721.904.236

31. **ADINA,** bruneta, matura, inalta, cu experienta ofer servicii de masaj domnilor manierati in locatia mea in conditii de igiena si discretie.Fotografiile ma reprezinta.Rog seriozitate, zona B-dul Unirii 09-21, **200 L;** ☎0748.131.794

32. **ADINA,** doamna blonda, plinuta, matura, 44 ani, discreta, atenta la dorintele tale, te astept pentru masaj terapeutic si de relaxare totala, la domiciliul meu. Detalii la telefon. Rog seriozitate; ☎0784.538.007

33. **ADINA,** doamna matura, inalta, cu experienta, ofer servicii de masaj de relaxare in locatia mea in conditii de discretie si igiena (prosoape curate, dus), program, zona Nerva Traian, pozele ma reprezinta, **200 L;** ☎0733.709.039

34. **ADINA,** ofer masaj de relaxare domnilor maturi si educati, Titan metrou, **60 L;** ☎0785.355.791

35. **ADINA,** te astept la mine pentru a te relaxa cu un masaj de cea mai buna calitate, zona Dristor, **150 L;** ☎0765.026.386

36. **ADORI** sa fii rasfatat cu un masaj terapeutic de intretinere si relaxare pe tot corpul, cu ulei de masaj plus alte suprize efectuat de o doamna bruneta 35 de ani. Suna. Pta. Muncii, Seriozitate, **100 L;** ☎0747.825.952

37. **ADRIANA,** atenta cu tine, iti ofer masaj antistres, reflexo, cervical, garantez igiena si seriozitatea. Poze reale. Astept o programare daca esti interesat. Locatie centrala, **150 L;** ☎0736.385.755

38. **AJUTOR** bucatar. Bazaar Gastrolounge angajam ajutor bucatar cu experienta, oferim seriozitate, venit motivant si multe alte beneficii. Locatia se afla in Centrul Istoric; ☎0721.200.050/ 0721.200.050 greuceanu@done.ro www.thebazaar.ro

39. **ALBA** Iulia Rond, ofer masaj de relaxare la domiciliul meu, discretia si igiena ne apartin in totalitate. Pentru mai multe detalii contacteaza-ma, 22 de ani, 1.68 m, 60 kg, **50 L;** ☎0733.199.764

40. **ALBA** Iulia, salut, te astept pt. un masaj de relaxare locatie discreta, fotografiile sunt reale si recente, program 10:00-23:00, **300 L;** ☎0799.045.122

41. **ALBERTA** blonda, inalta, cu experienta in domeniu, ofer masaj de relaxare, servicii de cea mai buna calitate, speak english, poze reale din locatie, zona Unirii, **150 L;** ☎0731.559.072/ 0741.919.568

42. **ALEGE** calitatea masajului de relaxare facut de fete profesioniste, cu uleiuri aromatice intr-un ambient de vis. Te asteptam intr-o locatie curata si discreta, unde vei mai reveni. Salon situat pe Calea Mosilor **120 L;** ☎0769.994.064/ 0732.545.457 desiree.masaj@yahoo.com

43. **ALESIA,** doamna stilata si educata ofer masaj de relaxare domnilor generosi. Discretie, intimitate (parcare in fata blocului) Unirii, **100 L;** ☎0729.703.729

44. **ALESYA,** bruneta inalta iti ofer masaj de relaxare, tonifiere. Garantez pozele, **200 L;** ☎0799.697.457

45. **ALEXA** 19 ani te astept pentru a-ti oferi diferite tipuri de masaj, locatie de lux, slim 1.75 m, 55 kg, nu ezita, suna-ma, **80 L;** ☎0761.589.660

46. **ALEXA 19 ani te astept pentru a-ti oferi diferite tipuri de masaj, locatie de lux, slim 1.75 m, 55 kg, nu ezita, suna-ma, 80 L; ☎0761.589.660**

47. **ALEXA,** 30 de ani, frumoasa, reala, te invit la un masaj total de relaxare cu uleiuri speciale pt masaj la mine acasa, bd. Nerva Traian, mai multe detalii la telefon, **100 L;** ☎0757.398.971

48. **ALEXANDRA** manechin nefumatoare, selectiva (putine vizite si de calitate), 174/56/28 de ani, poze reale (nu insista) si apartament frumos/fara colege. Ofer masaj terapeutic, fara graba. Sedinta pt. o ora, exclusiv 9-17, **200 L;** ☎0726.994.769

49. **ALEXANDRA,** 22 ani, ofer diferite tipuri de masaj la domiciliul meu. Detalii suplimentare la telefon. Titan, **60 L;** ☎0723.192.086

50. **ALEXANDRA,** am revenit din vacanta, esti obosit, te astept la un masaj de relaxare si tonifiere la domiciliul meu. Discretie maxima, Unirii, Zepter, **40 L;** ☎0736.197.198

51. **ALEXANDRA,** blonda reala, selectiva, 24 de ani, ofer masaj de relaxare intr-un ambient deosebit domnilor pretentiosi care apreciaza calitatea, ofer conditii de lux, discretie. Zona centrala, **200 L;** ☎0726.526.916

52. **ALEXANDRA,** bruneta, simpatica amabila si discreta ofer domnilor masaj de intretinere corporala si terapeutic doar la domiciliul meu. Pozele imi apartin, locuiesc singura, discretie si igiena, **100 L;** ☎0761.934.111

53. **ALEXANDRA,** iti pot oferi masaj de relaxare la domiciliul meu. Mai multe detalii la telefon, program 09:00 - 19:00, Militari, **50 L;** ☎0751.680.995

54. **ALEXANDRA,** sociabila, placuta prin mod de abordare, stil si atitudine, ofer sedinte de masaj de relaxare fara graba, ofer si pretind discretie. Multumesc si te astept sa ne cunoastem, **400 L;** ☎0723.406.651

55. **ALEXANDRA,** sunt o fata draguta cu ochii verzi, ofer masaj de relaxare totala la domiciliul meu, poze reale din locatie. Pt. mai multe detalii, suna-ma, rond Alba Iulia, **50 L;** ☎0763.247.735/ 0721.773.154

56. **ALEXIA,** Bd. Burebista, te astept la mine pentru o ora de relaxare prin arta masajului si prin tehnici bine invatate, poze reale, **70 L;** ☎0763.322.884

57. **ALICE,** 23 de ani, bruneta cu ochii negri, 1.70 m, 50 kg, ofer masaj terapeutic domnilor maturi si discreti in locatia mea discreta din zona Militari. Mai multe detalii la telefon. Discretie si igiena, **100 L;** ☎0748.945.840

58. **ALICE,** blonda matura, ofer masaj de relaxare si tonifiere, la domiciliul meu, servicii de calitate, Dimitrie Cantemir, Budapesta, Tineretului, ac, **100 L;** ☎0767.752.256/ 0730.967.399

59. **ALICE,** blonda matura, ofer masaj de relaxare si tonifiere, la domiciliul meu, servicii de calitate, Dimitrie Cantemir, Budapesta, Tineretului, ac, **100 L;** ☎0767.752.256/ 0730.967.399

60. **ALICE,** blonda matura, ofer masaj de relaxare si tonifiere, la domiciliul meu, servicii de calitate, Dimitrie Cantemir, Budapesta, Tineretului, ac, **100 L;** ☎0767.752.256/ 0730.967.399

61. **ALICE,** blonda matura, ofer masaj de relaxare si tonifiere, la domiciliul meu, servicii de calitate, Dimitrie Cantemir, Budapesta, Tineretului, ac, **100 L;** ☎0767.752.256/ 0730.967.399

62. **ALICE,** blonda matura, ofer masaj de relaxare si tonifiere, la domiciliul meu, servicii de calitate, Dimitrie Cantemir, Budapesta, Tineretului, ac, **100 L;** ☎0767.752.256/ 0730.967.399

63. **ALICE,** blonda matura, ofer masaj de relaxare totala si tonifiere la domiciliul meu, servicii de calitate, poze reale, singura in locatie, Dimitrie Cantemir, Budapesta, Tineretului. L-V, 10-20, S-10-16, **100 L;** ☎0767.752.256/ 0730.967.399

64. **ALICE,** bruneta inalta, frumoasa, te astept intr-o ambianta placuta pentru a-ti oferi masaj de relaxare si terapeutic. Calea Mosilor, aproape Obor, Colentina, Lacul Tei, **60 L;** ☎0764.644.624

65. **ALICE,** doamna matura, 47 de ani, cu experienta ofer masaj terapeutic, intretinere de relaxare cu uleiuri aromatice intr-un mediu discret, domnilor educati. Posibil si la tel. Rog seriozitate. P. Muncii, ☎0729.443.193

66. **ALICE,** Unirii. Fara graba, cu rabdare. Masaj relaxant cu mult profesionalism, nu ezita, discretie, curatenie. Voie buna, alege calitatea nu cantitatea, o zi superba va doresc, 6-18 **50 L;** ☎0765.309.673

67. **ALINA** 38 de ani, noua pe site ofer masaj de relaxare si terapeutic intr-un cadru discret. Zona Dristor, non stop; ☎0735.521.454

68. **ALINA** blonda cu mult bun simt, 22 de ani inaltime 1.75, 65 kg te astept in locatia mea, **70 L;** ☎0763.031.338 Florinradu234@yahoo.com

69. **ALINA,** 19 ani, reala, draguta si sociabila, te astept la mine pt. un masaj de relaxare sau body masaj. Discretie si seriozitate, poze reale facute in locatie, mai multe detalii la tel., Drumul Taberei, **50 L;** ☎0730.626.526

70. **ALINA,** 20 de ani, maseuza supla, comunicativa si expert in arta masajului. Te astept pentru a-ti oferi clipe de neuitat. Titan Auchan, **60 L;** ☎0721.964.205

71. **ALINA,** 27 de ani, 1.70 m, 56 kg, iti pot oferi masaj terapeutic profesional, tonifiere si intretinere corporala. Zona Dristor, Kaufland. Program 9.00-20.00, **50 L;** ☎0763.978.947

72. **ALINA,** 40 de ani, vino sa te rasfeti si sa te relaxezi intr-un cadru select cu un masaj de relaxare si tonifiere a pielii efectuat de o profesionista, Unirii, 9-18, **50 L;** ☎0762.438.487

73. **ALINA,** am revenit, te astept in locatia mea, ofer masaj de calitate, igiena si discretia ma reprezinta, zona Vitan, **50 L;** ☎0724.932.403

74. **ALINA,** blonda reala, selectiva, 24 de ani, ofer masaj de relaxare intr-un ambient deosebit domnilor pretentiosi care apreciaza calitatea, ofer conditii de lux, discretie. Zona centrala, **200 L;** ☎0721.956.452

75. **ALINA,** miniona matura, roscata, ofer masaj de relaxare la domiciliul meu, ambient placut, discretie totala 120 L ora, detalii tel., zona Lacul Tei, **60 L;** ☎0735.118.178

76. **ALINA,** poze reale, 21 ani, discreta si cu bun simt ofer domnilor manierati si generosi masaj de relaxare, mai multe detalii la tel. Cer si ofer seriozitate **150 L;** ☎0764.764.022

77. **ALINA,** poze reale, bruneta draguta si cu bun simt te astept la domiciliul meu pentru un masaj de relaxare intr-un cadru discret, unde igiena si bunul simt conteaza. Calea Mosilor, Obor, Colentina, Lacul Tei, **60 L;** ☎0785.035.801

78. **ALINA,** reala, 23 de ani, selectiva, zona P-ta Alba Iulia BRD ofer diverse tipuri de masaj corporal intr-un ambient deosebit domnilor pretentiosi care apreciaza calitatea, ofer conditii de lux, **200 L;** ☎0737.571.286

79. **ALINA,** te astept la mine acasa pentru a-ti oferi un masaj fara graba, Drumul Taberei, Romancierilor, **60 L;** ☎0724.713.617

80. **ALINA,** te astept la un masaj de relaxare si tonifiere la domiciliul meu. Discretie maxima, Unirii, Zepter, **40 L;** ☎0758.279.994

81. **ALINA,** una dintre putinele maseuze care au poze reale, asta pentru ca te respect pe tine domnul meu si iti fac pe plac asteptandu-te in locatia mea sa te relaxez cu diferite tehnici de masaj. Unirii, **100 L;** ☎0729.797.491

82. **ALUNGA** stresul si monotonia cu un masaj de relaxare profesional, efectuat cu profesionalism si seriozitate. Sunt o doamna matura, 32 de ani, careia ii place lucrul bine facut. Detalii la tel. Baba Novac, **100 L;** ☎0742.952.512

83. **ALUNGA** stresul si monotonia cu un masaj de relaxare profesional, efectuat cu profesionalism si seriozitate. Sunt o doamna matura, 32 de ani, careia ii place lucrul bine facut. Detalii la tel. Baba Novac, **100 L;** ☎742952512

84. **ALYCE,** noua pe site, ofer masaj de intretinere corporala si relaxare la mine intr-un ambient placut, discret, curat, fara colege sau la hotel, poze reale, pt. mai multe info nu evitati sa ma contactati, **150 L;** ☎0720.983.147

85. **ALYS,** 35 de ani, poze reale, din locatie, masaj de relaxare si intretinere, efectuat pe masa de masaj, speak english and turkish, aer conditionat, calea Mosilor **70 L;** ☎0799.634.864

86. **AMALIA,** 1.75 m, 65 kg, 26 de ani, masaj de intretinere corporala. Igiena garantata, locatie discreta. Daca stii sa apreciezi calitatea te astept cu detalii la tel. Zona Titan, **100 L;** ☎0730.397.347

87. **AMALIA,** 27 de ani, te invit la mine acasa sa te rasfat cu un masaj de relaxare. Zona Dristor, Baba Novac, **50 L;** ☎0760.746.468

88. **AMELYA,** bruneta inalta, ofer masaj de relaxare, garantez pozele igiena si discretie locatie Unirii. Deplasari doar la hotel, **100 L;** ☎0760.411.304

89. **ANA** stil si eleganta, te invit la mine acasa la un masaj de relaxare, dus, aromatherapy, discretie max., cer si ofer seriozitate, 150 L/h, detalii la tel. zona Drumul Taberei, poze reale **70 L;** ☎0761.483.809

90. **ANA** stil si eleganta, te invit la mine acasa la un masaj de relaxare, dus, aromatherapy, discretie max., cer si ofer seriozitate, 150 L/h, detalii la tel. zona Drumul Taberei, poze reale, **70 L;** ☎0761.483.809/ 0799.559.078

91. **ANA,** 35 de ani, 1.68 m, 50 kg, ofer masaj de relaxare si tonifiere la domiciliul meu, discretie si igiena maxima, zona Baba Novac, Dristor, poze reale, **50 L;** ☎0725.044.235

92. **ANA,** blonda reala, selectiva, 24 de ani, ofer diverse tipuri de masaj corporal intr-un ambient deosebit domnilor pretentiosi care apreciaza calitatea, ofer conditii de lux, discretie. Zona centrala, **200 L;** ☎0721.956.394

93. **ANA,** domnisoara educata si manierata, ofer masaj de relaxare domnilor manierati la domiciliul meu, zona Dristor, 100 L/ h; ☎0767.587.582

94. **ANA,** Drumul Taberei nr. 93 zona Raul Doamnei, stil si eleganta, te invit la mine acasa la un masaj de relaxare, dus, aromatherapy, discretie max., cer si ofer seriozitate, 120 L/h, detalii la tel. **60 L;** ☎0761.483.809

95. **ANA,** fata finuta, cu bun simt te astept in locatia mea pentru a te rasfata cu un masaj de calitate, singurica si discretie. Zona Centru Vechi. Mai multe detalii la numarul de tel., **100 L;** ☎0761.177.538

96. **ANA,** masaj si terapie Nu este nevoie ca o persoana sa fie bolnav pentru a profita de pe urma unui tratament este placut sa te relaxezi si sa te incarci cu energie. Locatie centrala. **150 L;** ☎0731.640.182

97. **ANA,** maseuza draguta, manierata cu forme plinute te astept pe tine domn interesat de serviciile mele intr-un ambient curat pentru a te relaxa pe deplin. Nu vei fi dezamagit. Titan, Auchan, **60 L;** ☎0799.568.972

98. **ANA,** poze facute in locatie, 26 de ani, singura in locatie, ofer masaj de relaxare domnilor foarte pretentiosi pentru care igiena este un aspect foarte important. Mircea Voda, **100 L;** ☎0736.164.999

99. **ANA,** Rond Alba Iulia, ofer masaj de relaxare la domiciliul meu. Locatie curata si discreta. Poze facute in locatie iti confirm cu originalul. Pentru mai multe detalii ma poti contacta, **100 L;** ☎0729.581.457

100. **ANA,** vino sa te relaxezi intr-un ambient placut, ofer masaj de relaxare, detalii la telefon, zona Dristor 2, **60 L;** ☎0785.039.887

101. **ANAICE,** ofer masaj de relaxare la domiciliul meu fara graba domnilor generosi cu bun simt, la domiciliul meu; **200 L;** ☎0727.210.430

102. **ANCA,** 27 de ani, roscata, calma si fara graba te astept la un masaj de relaxare pt. domni simpatici si draguti, zona Calea Victoriei, **80 L;** ☎0785.434.447

103. **ANCA,** 36 de ani. Ofer masaj de relaxare domnilor manierati la domiciliul meu, discretie si igiena. Titan, Liviu Rebreanu, Lidl, **60 L;** ☎0729.311.098

104. **ANCA,** frumoasa, delicata, te astept la mine acasa sa-ti ofer un masaj de relaxare si intretinere corporala, discretie maxima si igiena, Nerva Traian, **100 L;** ☎0736.370.856

105. **ANCA,** te astept la mine pentru un masaj profesional, relaxare totala timp de o ora prin arta masajului in zona Rond Alba Iulia, **70 L;** ☎0763.705.248

106. **ANDA** Unirii, ofer masaj terapeutic, capilar si de relaxare, la domiciliul meu domnilor generosi, **150 L;** ☎0727.208.524

107. **ANDA,** 40 de ani, vino sa te rasfeti si sa te relaxezi intr-un cadru select cu un masaj de relaxare si tonifiere a pielii efectuat de o profesionista, Unirii, 9-18, **100 L;** ☎0721.750.896

108. **ANDRA,** 23 de ani, te astept pe tine, domn generos, la un masaj de relaxare si tonifiere. Detalii la tel. Mall Vitan, **60 L;** ☎0766.533.794

109. **ANDRA,** 34 de ani, maseuza, ofer masaj de relaxare la domiciliul meu, Titan, Faur Poarta 4, **60 L;** ☎0725.091.404

110. **ANDREEA,** 1.70 m, 55 kg, ofer masaj terapeutic si de relaxare, pentru mai multe detalii, astept tel. tau. Zona Titan, Dristor 2 metrou, Baba Novac, **60 L;** ☎0729.632.359

111. **ANDREEA,** 27 de ani, discreta si rafinata, ofer masaj de relaxare si masaj de intretinere. Pt. detalii contacteaza-ma, Militari, **60 L;** ☎0732.492.206

PRESTĂRI SERVICII

112. **ANDREEA,** 27 de ani, ofer masaj de relaxare. Mai multe detalii la tel. zona Pantelimon, Mega Mall. Cer si ofer discretie maxima, **60 L;** ☎0769.980.027

113. **ANDREEA,** 35 de ani, draguta, sociabila, te astept sa te rasfat cu un masaj de calitate intr-o locatie discreta, intimitatea garantata, zona Octavian Goga, **50 L;** ☎0730.754.260

114. **ANDREEA,** am revenit din vacanta, 22 de ani, te astept la un masaj de relaxare si tonifiere al trupului si sufletului la domiciliul meu. Discretie maxima. Unirii, Zepter, **50 L;** ☎0732.260.367

115. **ANDREEA,** blonda, ofera domnilor generosi si stilati un mic masaj de relaxare. Igiena si discretia va este oferita din partea mea, te astept la mine caut colega, zona Mall Vitan, **40 L;** ☎0761.002.526

116. **ANDREEA,** bruneta reala, cu bun simt, ofer masaj de relaxare domnilor generosi. Detalii la tel. Unirii, Zepter, **50 L;** ☎0723.980.979

117. **ANDREEA,** bruneta, calma si rabdatoare, cu mult bun simt. Ofer masaj de relaxare si tonifiere. Mai multe detalii la tel. Drumul Taberei, **100 L;** ☎0761.622.032

118. **ANDREEA,** foto reale, arat foarte bine la corp, 1.72 m, 54 kg, 24 de ani, ofer masaj de relaxare d-lor manierati. Am locatie centrala, V. Luminoasa. Te rog nu deranja inutil. Costul unei sedinte de o ora este de 300 lei, **200 L;** ☎0723.805.421 andreiuta93@yahoo.com

119. **ANDREEA,** iti doresti o zi plina de energie. Te astept la mine pentru un masaj de relaxare, body masaj, la domiciliul meu, bruneta, 30 de ani, Drumul Taberei, mai multe detalii la tel., caut maseuza **50 L;** ☎0768.578.692

120. **ANDREEA,** maseuza, foto reale, 24 de ani, ofer masaj de relaxare d-lor cumsecade si care inteleg anuntul. Am locatie centrala, V. Luminoasa. Pls nu deranja inutil. Costul unei sedinte de o ora (60 minute) este de 300 lei, **200 L;** ☎0723.805.421 andreiuta93@yahoo.com

121. **ANDREEA,** miniona matura, roscata, ofer masaj de relaxare la domiciliul meu, ambient placut, discretie totala 120 L ora, detalii tel. Zona Unirii, Horoscop, 50 L, **50 L;** ☎0734.323.084/ 0767.823.794

122. **ANDREEA,** pozele imi apartin, din locatie, ofer masaj terapeutic si relaxare. Mai multe detalii la telefon. Platesc deranjul daca nu sunt fata din poze. Locatie curata si discreta. **50 L;** ☎0769.764.827

123. **ANIA,** ofer diferite tipuri de masaj, te astept si cu alte mici surprize in locatia mea din zona Titan, program 11-19. **40 L;** ☎0760.118.662

124. **ANNA,** 33 de ani, ofer masaj de relaxare, intretinere corporala, terapeutic la domiciliul meu intr-un cadru select pentru domni dornici de ceva deosebit. Mai multe detalii la telefon, **300 L;** ☎0734.961.252 cautcolega@yahoo.com

125. **ANTICARIAT** Bucuresti cumparam carti noi si vechi, din orice domeniu si orice cantitate. Lichidam biblioteci sau stocuri de depozit. Plata pe loc. Deplasare gratuita; ☎0731.407.474/ 0740.088.443/ 021.315.97.04

126. **ANTONIA,** noua in zona. Finuta si draguta, te astept la un masaj de relaxare si tonifiere al trupului si sufletului la domiciliul meu de la Mall Vitan, **60 L;** ☎0725.134.038

127. **AROMATERAPIE,** finete, uleiuri parfumate, fete profesioniste in masaj de relaxare. Te astept sa te descarci de energiile negative si stres, acumulate de-a lungul zilei. Salon lux, renovat recent, calitate, fete noi, **120 L;** ☎0728.702.675/ 0766.238.084 excessmassage@yahoo.com www.excessmassage.ro

128. **AROMATERAPIE,** lasa-te purtat intr-o calatorie de rasfat si traieste o experienta unica, ce inseamna placere, evadare din rutina zilnica si lumea simturilor si a placerilor. Vila, lux, uleiuri aromatice, creme, **120 L;** ☎0785.333.303/ 0727.106.100 www.blondymassage.ro

129. **ATESTAT** doamna tehnician maseur, masaj 100% profesional: somatic=intretinere relaxare, anticelulitic sportiv epilat-100L/h+reflexo capilar facial-150L/1.30h pe masa masaj central. Nu erotic. Nu sex. L-S 10-20, **150 L;** ☎0743.593.040

130. **ATESTAT** doamna tehnician maseur, masaj 100% profesional: somatic=intretinere relaxare, anticelulitic sportiv epilat-100L/h+reflexo capilar facial-150L/1.30h pe masa masaj central. Nu erotic. Nu sex. L-S 10-20, **150 L;** ☎0720.148.681

131. **ATESTAT** masaj terapeutic profesional, general reechilibrant de relaxare pe masa masaj, lombar, cervical, drenaj limfatic, presopunctura 100L+reflexoterapie se executa pe masa de masaj 10-21 aer condit, loc. Mosilor Eminescu, **150 L;** ☎0724.898.065

132. **ATESTAT,** doamna tehnician maseur, masaj profesional somatic, intretinere, relaxare pe masa de masaj, 100 L/1h, 150 L/ 1h 1/2, program L-S 9-20; ☎0724.364.760

133. **ATESTAT,** masaj terapeutic profesional/general de relaxare reechilibrant, drenaj limfatic, presopunctura si terapii alternative 100L+reflexoterapie, sedinta completa 1h30150L pe masa masaj, aromaterapie, Eminescu-Mosilor, ☎0724.898.065

134. **BAIAT** ofer masaj pentru doamne si cupluri. Am 36 ani, curat, discret, cu experienta, detin locatie in sector 1, aer conditionat. Suna pentru detalii; ☎0763.453.689

135. **BANEASA,** hello, simti nevoia de o evadare? Cu experienta in arta masajului pe care o am iti pot oferi o ora de relaxare si rasfat in compania mea. Aceasta invitatie se adreseaza domnilor stilati si generosi, **150 L;** ☎0721.302.279

136. **BANEASA,** hello. Vrei sa evadezi pt o ora din rutina zilnica? Experienta mea in arta masajului te va ajuta sa te relaxezi timp de ora in compania mea cu un rasfat total de neuitat, domnilor discreti si generosi, **150 L;** ☎0721.302.279

137. **BARBU VACARESCU,** doamna prezentabila, educata, cu experienta, masaj de relaxare domnilor civilizati, manierati. Locuiesc singura, zona Floreasca. I speak english. Exclus sms/ nr. privat. Program 8-24, **100 L;** ☎0735.674.049

138. **BEATRICE** 20 de ani, bruneta nonconformista, vesela, maseuza, ofer diverse tipuri de masaj numai la domiciliul meu domnilor stilati si generosi. Nu ofer sex. Vila de lux, zona Piata Unirii, acces gratuit piscina **150 L;** ☎0731.812.769

139. **BEATRICE,** maseuza reala, 23 de ani, 1.78 m, 57 kg, te astept sa te relaxezi intr-un ambient curat si foarte discret. Iti ofer un masaj de relaxare, body, detalii la telefon, zona centrala, **100 L;** ☎0728.719.754

140. **BEATRICE,** sunt comunicativa si cu bune maniere, fac o invitatie domnilor pretentiosi pentru a petrece o ora de masaj de relaxare alaturi de mine intr-o locatie de lux. Ofer oral, normal, si diferite fantezii, **150 L;** ☎0763.242.490

141. **BELLA,** matura, selectiva, ofer masaj terapeutic de relaxare la domiciliul meu, **100 L;** ☎0737.207.792

142. **BERCENI** bruneta, finuta, 21 ani discreta si draguta te astept la domiciliu meu pentru cel mai bun masaj terapeutic si de relaxare. Pentru detalii suna-ma **60 L;** ☎0726.931.217

143. **BERCENI,** 70 L, 120 L ora, domnisoara draguta si foarte curata, ofer masaj terapeutic, conditii decente, locatie cu aer conditionat, zona cu loc de parcare, te astept la mine cu placere, igiena si discretie, **70 L;** ☎0723.469.688

144. **BERCENI,** blonda, ofer body masaj, masaj de relaxare si terapeutic, mai multe detalii la telefon, **60 L;** ☎0720.122.278

145. **BERCENI,** bruneta slim, ofer masaj de relaxare prin diferite tehnici ale masajului, seriozitatea si discretia ma caracterizeaza, poze reale, **80 L;** ☎0736.349.279

146. **BERCENI,** bruneta, finut,a 21ani,draguta si discreta te astept la domiciliu meu pentru cel mai bun masaj terapeutic si de relaxare. Suna-ma si nu vei regreta, **60 L;** ☎0726.931.217

147. **BERCENI,** Diana, bruneta, 1.65 m, 52 kg, 20 de ani. Finuta, selectiva, manierata ofer masaj de relaxare domnilor educati. Locatie curata si discreta. Zona Alexandru Obregia, 200 lei/ora, **100 L;** ☎0799.343.582

148. **BERCENI,** domnisoara cu forme perfecte, 24 de ani, 1,70, 50 kg, slim, te astept pt. un masaj de relaxare in locatia mea, mai multe detalii la telefon, **80 L;** ☎0785.173.643

149. **BERCENI,** domnisoara cu forme perfecte, noua in zona, te astept in locatia mea pt. un masaj de relaxare diferit, garantez pt. poze, **80 L;** ☎0784.851.204

150. **BERCENI,** intrarea stradal, civilizat, aer conditionat, iti place sa ai igiena si discretie ok vino la mine, 26 ani, draguta cu tine imi place sa ma implic totul de calitate, masaj terapeutic, zona cu parcare, **100 L;** ☎0723.751.201

151. **BERCENI,** Lidl, 30 de ani, noua in zona, ofer masaj de relaxare si terapeutic la mine acasa, discretie si igiena. Singura, 100 ora; ☎0734.190.644

152. **BERCENI,** matura, 31 de ani, ofer la domiciliul meu masaj de relaxare, domnilor seriosi si discreti, poze reale, **60 L;** ☎0799.394.552

153. **BERCENI,** ofer masaj de relaxare curatenie si discretie, ac, **40 L;** ☎0731.983.494

154. **BERCENI,** ofer masaj de relaxare, curatenie si discretie, ac, **40 L;** ☎0731.983.494

155. **BERCENI,** stradal, Piata Sudului, ne intalnim la mine, parcare in fata blocului stradal, aer conditionat, vino sunt acasa, la mine civilizat dus, prosop, sunt draguta ma implic totul cu placere masaj terapeutic **100 L;** ☎0723.751.201

156. **BERCENI,** Piata Sudului, ofer masaj de relaxare si terapeutic, 28 de ani, serioasa si cu bun simt, doar domnilor manierati, **50 L;** ☎0734.623.899

157. **BETTY,** doamna matura ofer masaj de relaxare si terapeutic domnilor seriosi si generosi, mai multe detalii la telefon, zona Dristor, **100 L;** ☎0736.597.499

158. **BETY,** 36 de ani, masaj terapeutic de relaxare si intretinere, pe toata suprafata corpului, efectuat pe masa de masaj. Aer conditionat. Detalii la telefon, Mosilor-Eminescu, **100 L;** ☎0746.588.018

159. **BIANCA** ofer masaj de relaxare, capilar si aromaterapie domnilor stilati care stiu sa faca diferenta, reala 100 %, **150 L;** ☎0737.915.556

160. **BIANCA** Sunt noua pe site ofer masaj de relaxare domnilor generosi si cu bun simt pentru mai multe detalii suna-ma **70 L;** ☎0737.342.012

161. **BIANCA,** 21 de ani, bruneta, 1.65 m, 50 kg, curata, vin la tine sau la hotel. Ofer masaj de relaxare. Igiena si discretie. Nu am locatie. Poze reale. Non stop, cu taxi inclus, **150 L;** ☎0764.200.723

162. **BIANCA,** 24 de ani. Ofer masaj de relaxare domnilor manierati, **150 L;** ☎0799.559.088

163. **BIANCA,** 26 de ani, am revenit, masaj terapeutic, calmeaza durerile, tensiunea, reflexoterapeutic, masaj pt. coloana, cervical, lombosciatic, detalii la telefon, zona Colentina, intersectie Doamna Ghica, **30 L;** ☎0720.420.246

164. **BIANCA,** 31 de ani, bruneta inalta, ofer masaj terapeutic, de relaxare, body masaj, domnilor manierati intr-un cadru discret. Daca stii sa apreciezi calitatea si bunul simt, astept sa ma contactezi, **200 L;** ☎0734.147.935

165. **BIANCA,** ofer masaj de relaxare si tonifiere intr-un ambient placut si discret. Poze reale, rog seriozitate, mai multe detalii la tel. Dristor 2 locuiesc singura **50 L;** ☎0721.912.543

166. **BIANCA,** Snagov, blonda, par lung, 20 de ani, 1.75 m, o tipa vesela si nonconformista, maseuza ofer diferite tipuri de masaj numai in locatia mea din zona Snagov. Vila lux, acces gratuit piscina. **150 L;** ☎0731.812.460 www.sweetpleasure.ro

167. **BIANKA,** doamna matura, calda si cu multa rabdare ofer masaj de cea mai buna calitate domnilor hotarati, zona Vitan, Goga Casa Pensii, **60 L;** ☎0735.173.112

168. **BLONDA** 22 de ani. Frumoasa, reala ofer masaj de relaxare, intretinere corporala intr-un cadru discret si relaxant, **100 L;** ☎0730.769.841

169. **BLONDA** alegerea ta, ai incercat zeci de metode pt. a te relaxa si nu a avut rezultate pe asteptarile tale, te astept la mine pt. masaj, pt. a-ti satisface acest moft. Militari, **50 L;** ☎0760.136.631

170. **BLONDA** maseuza stilata, ofer masaj si discretie, zona Dristor, **100 L;** ☎0732.495.844

171. **BLONDA** noua pe site, 1.70, 54 kg, 26 ani, ofer masaj terapeutic si relaxare, mai multe detalii tel., zona Titan, Dristor **80 L;** ☎0742.773.895 crystyna20999@gmail.com

172. **BLONDA** parul lung, matura, 38 ani cu 1.68 m cu 63 kg, aspect placut. Ofer masaj profesionist de relaxare cu creme hidratante si uleiuri rafinate, locatie discreta sunt singura. Pentru mai multe detalii sunati-ma. Decebal **200 L;** ☎0743.589.698

173. **BLONDA** reusita, te astept sa petreci clipe unice in compania unei blonde rabdatoare, calme si finute. Iti ofer masaj de relaxare cum numai eu il pot face, Mall Vitan, **70 L;** ☎0726.741.996

174. **BLONDA,** 21 de ani, dezinhibata, discreta si curata, te astept intr-un ambient curat, linistit si placut pt. masaj de relaxare, zona Bd. Unirii, detalii la tel., **50 L;** ☎0728.335.063

175. **BLONDA,** 22 de ani, frumoasa, reala ofer masaj de relaxare, intretinere corporala intr-un cadru discret si relaxant, Nerva Traian, **100 L;** ☎0784.523.507

176. **BLONDA,** 27 de ani, ochi albastri ofer masaj terapeutic si de relaxare profesional plus multe alte surprize, pentru mai multe detalii, astept tel tau, Dristor 2 metrou, **50 L;** ☎0734.522.735

177. **BLONDA,** 43 de ani, ofer masaj terapeutic si de relaxare la domiciliul meu sau la hotel. Mai multe detalii, la telefon, la hotel 250 L h, zona Mosilor, Obor, rog nu deranjati inutil, accept doar domni maturi, **70 L;** ☎0725.397.633

178. **BLONDA,** Aniela, rafinata iti ofer o ora de masaj de relaxare si intretinere corporala, intr-un salon din centrul capitalei, lux amenajat, conditii deosebite. Garantez calitate, bun simt, igiena, singura **100 L;** ☎0728.868.618

179. **BLONDA,** buna, sunt Sandra, 24 de ani, 1.78 m, iti pot oferi cele mai frumoase clipe de rasfat, un masaj de relaxare alaturi de o domnisoara deosebita, selectiva, cu bun simt, cer si ofer discretie. Poze reale, **400 L;** ☎0723.522.724

180. **BLONDA,** inalta, am 20 de ani, sunt o fire vesela si sociabila, ofer masaj de relaxare domnilor interesati sa ma cunoasca. Va astept intr-o atmosfera placuta si discreta. Denisa, **100 L;** ☎0734.214.155

181. **BODY** masaj. Dana, 28 de ani, 1.70 m, 60 kg, bruneta. Ofer body - masaj (ulei). 30 min/50 lei. Zona Drumul Taberei. Program 12 - 20. **50 L;** ☎0735.322.288 ssweetpurple909090@yahoo.com

182. **BRAZILIANCA** poze reale 100%, iti ofer cel mai bun masaj de relaxare la mine intr-o locatie de lux,suna-ma si nu vei regreta, **100 L;** ☎0766.699.237

183. **BRUNETA** 21 de ani. Ofer masaj de relaxare, prin diferite tehnici ale masajului, uleiuri aromatice si un ambient placut. Pentru mai multe detalii despre serviciile mele, suna-ma, **150 L;** ☎0762.922.469

184. **BRUNETA** 22 ani, finuta si draguta te astept la mine pt. un masaj de calitate, intr-un cadru intim si discret. Aer conditionat, discretie si igiena. Alte detalii la tel. Mall Vitan, Poze reale, **60 L;** ☎0785.439.669

185. **BRUNETA** 23 ani, draguta si discreta, plina de energie te astept la domiciliu meu pentru cel mai bun masaj terapeutic si de relaxare. Pentru detalii suna-ma, **70 L;** ☎0763.173.074

186. **BRUNETA** 30 de ani, 1.70, 56 kg, finuta, rafinata ofer masaj de relaxare domnilor finuti si manierati. Detalii la telefon, **50 L;** ☎0728.368.052

187. **BRUNETA** 30 de ani, iti ofer masaj de relaxare intr-un ambient placut, Dristor, Baba Novac, **50 L;** ☎0764.292.336

188. **BRUNETA** creata, vin la tine sau la hotel poze reale, confirm pozele cu tatuajul si parul. Ofer masaj de relaxare, accept cuplu, 24 de ani, 1.69 m, 50 kg. Igiena si discretie maxima. Non stop, **100 L;** ☎0764.200.721

189. **BRUNETA** cu simtul umorului, ofer masaj terapeutic si de relaxare, zona Drumul Taberei, poze reale recente, **70 L;** ☎0767.821.240

190. **BRUNETA** draguta ofer masaj de relaxare domnilor generosi si cu bun simt, mai multe detalii la tel., poze reale garantez, nu raspund la sms si nr privat, non stop, **100 L;** ☎0746.761.825

191. **BRUNETA** draguta, fara fite, ofer masaj de relaxare si alte mici surprize, intr-o locatie curata si discreta. Zona Dristor. Locuiesc singura, **50 L;** ☎0733.782.676

192. **BRUNETA** draguta, noua in domeniu ofer masaj de relaxare domnilor generosi pentru mai multe detalii sunati-ma la nr. de tel., cer si ofer discretie si seriozitate, program non-stop, **50 L;** ☎0746.667.264

193. **BRUNETA** draguta, noua in domeniu ofer masaj de relaxare domnilor generosi pentru mai multe detalii sunati-ma la nr. de tel., cer si ofer discretie si seriozitate, program non-stop, **100 L;** ☎0746.667.264

194. **BRUNETA** dulce, superba 100% reala masaj corporal, de relaxare, executat prin diferite tehnici ale masajului, uleiuri aromatice, mai multe detalii despre serviciile mele la telefon, **150 L;** ☎0734.594.995

195. **BRUNETA** ofer masaj terapeutic, discretie totala, poze reale, mai multe detalii la tel., **60 L;** ☎0761.975.440

196. **BRUNETA poze reale, draguta si cu bun simt te astept la domiciliul meu pentru un masaj de relaxare intr-un cadru discret, unde igiena si bunul simt conteaza, 100 L; ☎0763.173.074**

197. **BRUNETA** poze reale. Sunt una dintre putinele fete care au poze reale, asta pentru ca te respect pe tine domn elegant si iti ofer cel mai bun masaj, suna-ma si nu ezita **100 L;** ☎0762.724.106

198. **BRUNETA** poze reale. Sunt una dintre putinele fete care au poze reale, asta pentru ca te respect pe tine domn elegant si iti ofer cel mai bun masaj, suna-ma si nu ezita, **100 L;** ☎0728.510.084

199. **BRUNETA** reala, ofer masaj de relaxare, masaj terapeutic domnilor generosi si discreti la domiciliul meu, pt mai multe detalii contacteaza-ma, **300 L;** ☎0724.944.926

200. **BRUNETA** reala, te astept la mine pentru un masaj de neuitat. Igiena si discretie, aer conditionat si mult mult bun simt. Te astept. Zona Budapesta-Cantemir, **50 L;** ☎0730.236.130

201. **BRUNETA** reala. Te astept pentru un masaj relaxant, in locatia mea curata, discreta slim 1.75, 55 kg **100 L;** ☎0761.851.779

202. **BRUNETA** senzuala, 30 ani te astept la mine pt a-ti oferi masaj de relaxare si terapeutic, **100 L;** ☎0774.014.076

203. **BRUNETA** te astept la mine pentru un masaj de relaxare. Mai multe detalii la tel. Drumul Taberei, **60 L;** ☎0763.974.046

204. **BRUNETA** When a perfect date is required, it will be my responsibility and pleasure to take care of you. Well educated sophisticated. I wait for educated and generous gentlemen kissss **300 L;** ☎0724.944.926

205. **BRUNETA,** 20 de ani, ofer masaj de relaxare si tonifiere la domiciliul meu. Pentru mai multe detalii contacteaza-ma, **60 L;** ☎0784.926.234

206. **BRUNETA,** 27 de ani, daca doresti cateva clipe de masaj de relaxare te astept la mine, lasa-te invaluit de arta masajului, te vei simti revigorat si cu multa energie, zona Militari, Cora, sector 6, **50 L;** ☎0799.464.215

207. **BRUNETA,** 29 de ani, ofer masaj de relaxare domnilor generosi si cu bun simt, mai multe detalii la tel., poze reale garantez, nu raspund la sms si nr. private, non stop, **50 L;** ☎0732.533.185

208. **BRUNETA,** frumoasa cu simtul umorului, locuiesc singura, nefumatoare ofer masaj de relaxare domilor pretentiosi, liniste, curatenie si discretie, zona Dristor, Budapesta, garantez revenirea, **150 L;** ☎0728.997.466

209. **BRUNETA,** iti pot oferi un masaj terapeutic si de relaxare, intr-un ambient special creat pentru tine, unde mirosul diferitelor uleiuri aromatice te poate destinde, **200 L;** ☎0762.348.772

210. **BRUNETA,** la mine sau la tine, 20 de ani, cauti calitate, suna-ma. Ofer masaj terapeutic si masaj corporal de intretinere. Prosoape curate, igiena, aer conditionat. Pt. detalii in plus, suna-ma, **300 L;** ☎0766.755.619

211. **BRUNETA,** noua in domeniu ofer masaj de relaxare domnilor generosi si cu bun simt, pentru mai multe detalii suna-ma, nu raspund la sms si nr. privat, non-stop, **50 L;** ☎0720.580.235

212. **BRUNETA,** ofer masaj de relaxare domnilor stilati si manierati intr-un ambient placut la domiciliul meu. Drumul Taberei, **60 L;** ☎0760.118.893

213. **BRUNETA,** poze reale, draguta si cu bun simt te astept la domiciliul meu pentru un masaj de relaxare intr-un cadru discret, unde igiena si bunul simt conteaza, **100 L;** ☎0763.173.074

214. **BRUNETA,** poze reale. My photos are not photoshop edited, they are all real, showing the really me. My photos are 100% real, you can also contact me on whatsapp. I can also travel to other cities in Romania, Brasov, **100 €;** ☎0768.296.179 alexamodel1992@gmail.com http://escortservicebucharest.escortbook.com

215. **BRUNETA,** te astept intr-o locatie curata si discreta pentru a-ti oferi masaj de relaxare. Pentru mai multe detalii suna-ma. Zona Colentina, **50 L;** ☎0799.417.773

216. **BRUNETA,** te astept la mine acasa pentru a-ti oferi un masaj fara graba, Drumul Taberei, **60 L;** ☎0764.244.546

217. **BRUNETICA** draguta si manierata. Vino sa te rasfat cu un masaj de calitate si bine facut. Poze reale, **100 L;** ☎0761.172.487

218. **BRUNETICA** draguta si manierata. Vino sa te rasfat cu un masaj de calitate si bine facut. Poze reale, **100 L;** ☎0763.173.074

219. **BUNA,** hello, te astept la o ora de relaxare in compania mea, sunt o tipa open minde, am 24 ani, experta in arta masajului. Te pot ajuta sa te deconectezi si relaxa total. Mai multe detalii la telefon. Poze reale, **150 L;** ☎0721.302.279

220. **BUNA,** ma numesc Cristina, ofer masaj domnilor manierati cu bun simt, Berceni, **100 L;** ☎0784.905.539

221. **BUNA,** Myky, te astept in locatia mea pentru a te rasfata cu un masaj de relaxare si terapeutic, **50 L;** ☎0721.588.571 myky.myky@yahoo.com

222. **BUNA,** sunt Ana, va astept la mine intr-o locatie noua, va ofer masaj de relaxare, mai multe detalii la tel., zona Piata Muncii, vin si la hotel, **70 L;** ☎0737.583.402

223. **BUNA,** te astept in locatia mea pentru a-ti oferi un masaj de relaxare pe tot corpul, fara fite, fara graba. Mai multe detalii la telefon. Zona Colentina, **70 L;** ☎0720.497.916

224. **BUNA,** te asteptam in locatia noastra din zona Dorobanti pentru a savura un masaj dublu rasfat. Cadoul este pentru o intalnire cu amandoua. **500 L;** ☎0756.390.779

225. **CALITATE** masaj de relaxare si terapeutic domnilor manierati ce stiu sa aprecieze calitatea si care se respecta. **300 L;** ☎0761.253.316

226. **CALITATE,** masaj de relaxare si terapeutic domnilor ce stiu sa aprecieze calitatea si care se respecta. Oferte jacuzzi, free bar, la noi sau hotel, pentru detalii si programari sunati, zona Decebal, **150 L;** ☎0731.398.991/ 0751.770.600 www.sweettouch.ro

227. **CAMELIA,** matura, te astept la mine sa te relaxez prin arta masajului. Sedinta de masaj de relaxare, masaj cervical. Detalii la tel. **80 L;** ☎0760.426.279 simosimona6969@yahoo.com

228. **CARLA,** 38 de ani, frumoasa, delicata, te invit la mine acasa la un masaj de relaxare. Cadru discret si relaxant. Poze reale. Bd. Nerva Traian, **100 L;** ☎0728.890.998

229. **CARLA,** doamna frumoasa, delicata 38 de ani, reala te invit la mine acasa la un masaj de relaxare si intretinere corporala. Mai multe detalii la telefon. Nerva Traian, **100 L;** ☎0728.890.998

230. **CARMEN,** 21 de ani. Maseuza supla, iti ofer tie domn generos masaj si clipe de neuitat. Titan Auchan, **60 L;** ☎0733.723.325

231. **CASATORIT** 35 ani ofer masaj unui cuplu matur, casatorit, fara pretentii financiare; ☎'0785.175.663

232. **CATALINA,** noua pe site, finuta, draguta, 24 de ani, ofer masaj terapeutic de relaxare si intretinere pe toata suprafata corpului, igiena si discretie, maxima detalii la tel., Militari, Cora Lujerului, sector 6, **50 L;** ☎0799.317.607

233. **CERTIFICATE** energetice efectuam, necesare vanzarii/inchirierii, termen 24h. Pret 120 L- garsoniera, 2,3 camere 130 L, 4 camere- 140 L, 5 camere - 150 L TVA inclus ☎0740.032.092/ 0731.032.092 contact@vreauenergetic.ro www.vreauenergetic.ro

234. **CHANTAL,** doamna blonda matura, inalta, eleganta, ofer masaj de relaxare domnilor educati si manierati. Locatie de lux pe Bd. Unirii, **100 L;** ☎0733.986.904

235. **CLAUDIA,** buna, te astept la mine pentru un masaj foarte relaxant, in mainile mele vei uita de tot si de toate. Poze reale, **150 L;** ☎0784.691.818

236. **CLAUDIA,** te astept la mine pentru un masaj de cea mai buna calitate, zona Dristor, **150 L;** ☎0784.691.818

237. **CONFORMATIE** sportiva, blonda, masaj fizioterapeutic ce-ti va revigora trupul si spiritul. Frumusetea si experienta mea iti vor oferi relaxare totala. Garantez revenirea domnilor educati si discretie, **150 L;** ☎0724.406.652

238. **CORINA** bruneta frumoasa, 28 de ani, o femeie in adevaratul sens al cuvantului, ofer diferite tipuri de masaj, numai in locatia mea d-lor discreti. Vila lux, acces gratuit piscina, **150 L;** ☎0729.541.822

239. **CORINA,** atenta cu tine, iti ofer masaj antistres, dus, garantez igiena si seriozitatea, sunt o persoana sociabila, ma adresez persoanelor cu bun simt, Drumul Taberei, program 14-01, 150 L/h detalii la tel., **70 L;** ☎0768.458.059

240. **CORINA,** doamna matura, 50 de ani, simt artistic, rafinament, tandrete si experienta, ofer masaj de relaxare, intr-un cadru confortabil si de bun gust. Non stop, curatenie, calitate. I speak english, **200 L;** ☎0784.093.657

241. **CORINA,** domnisoara cu experienta ofer servicii de masaj si relaxare domnilor manierati. Discretie maxima si seriozitate, la domiciliul clientului sau la hotel. Detalii la telefon. Speak english, **100 L;** ☎0726.704.111

242. **CORINA,** eleganta si manierata, 50 de ani, ofer masaj de relaxare si terapeutic la domiciliul meu. Speak english, non stop, ac, **200 L;** ☎0784.093.657

243. **CRINA,** 23 de ani, domnisoara rafinata si cu bun simt, ofer masaj de relaxare profesional la domiciliul meu. Creez dependenta. Poze recente din locatie. Detalii la tel., Dristor, **50 L;** ☎0732.299.069

244. **CRINA,** 38 de ani, masaj terapeutic de relaxare si intretinere, pe toata suprafata corpului efectuat pe masa de masaj, aer conditionat, detalii la tel., zona Mosilor Eminescu **70 L;** ☎0758.348.802

245. **CRISTINA** 19 ani, 1.70 cm, 50 kg. Te astept in locatia mea pt a te rasfata cu cel mai bun masaj de relaxare. Discretie, curatenie, locatie centrala si loc de parcare. Pozele imi apartin, reale 100%, **80 L;** ☎0757.189.714

246. **CRISTINA** bruneta 20 de ani integatoare, calma, 1.70, 50 kg te astept in locuita mea, **70 L;** ☎0762.604.857 Cristinacriss913@yahoo.com

247. **CRISTINA** te astept la mine pt. un masaj relaxant fara graba. Drumul Taberei - Hanul Drumetului, **60 L;** ☎0736.262.700

248. **CRISTINA,** 34, sociabila si cu bun simt, ofer masaj de relaxare si tonifiere, domnilor discreti.nu sunati inutil rog seriozitate. mai multe detalii la tel. **80 L;** ☎0753.936.894

249. **CRISTINA,** bruneta slim, 30 de ani, foto recente, ofer masaj de relaxare, zona 1 Mai, Victoriei, **100 L;** ☎0733.257.218 mikimihaela194@yahoo.ro

250. **CRISTINA,** bruneta, 30 de ani, ofer masaj de relaxare la domiciliul meu, zona Piata Muncii, **100 L;** ☎0737.184.035

251. **CRISTINA,** ofer masaj de relaxare la domiciliul meu. Cer si ofer seriozitate. Drumul Taberei Hanul Drumetului. **60 L;** ☎0736.262.700

252. **CRISTINA,** te astept pe la mine pentru relaxare prin tehnici bine invatate de masaj, masaj relaxare, terapeutic, Bd. Burebista, **70 L;** ☎0784.426.897

253. **CUPLU** casatorit va asteptam in compania noastra pentru masaj de relaxare, masaj antistres si alte metode de relaxare. Detalii la tel., ☎0721.272.550

254. **CUPLU** casatorit, masaj de relaxare, ambianta placuta. Mai multe detalii la tel.; ☎0723.424.793

255. **CUPLU** deschis, educat, deosebit, discret si sociabil, 33 si 38 de ani, oferim masaj de relaxare totala cuplurilor, doamnelor si domnilor doritori de experiente placute, intr-un cadru curat si intim. Titan. **250 L;** ☎0773.740.343 alina_ilie82@yahoo.com

256. **CUPLU** el & ea- Unirii. Cuplu sot si sotie, nou pe site, el 35 de ani si ea 29 de ani, va oferim masaj de relaxare si tonifiere la 4 maini. Igiena, discretie. Nu raspundem la sms-uri, nr private si nu facem deplasari, **150 L;** ☎0728.724.069

257. **CUPLU** el si ea, sot si sotie 29-35 va oferim masaj de relaxare si tonifiere la 4 maini. Igiena, discretie. Nu raspundem la sms-uri, nr. private si nu facem deplasari. Acceptam doamne, domnisoare, cupluri si barbati single, **80 L;** ☎0728.724.069

258. **CUPLU** oferim masaj de relaxare doamnelor/ domnilor si cuplurilor generoase, pentru mai multe detalii sunati nu raspuns la sms si nr. privat, va rog seriozitate, non stop, **200 L;** ☎0726.133.378

259. **CUPLU,** casatoriti, ea 25 de ani, el 30 de ani, 5 ani de experienta in domeniu, oferim masaj de relaxare si garantam profesionalism. Program: 12:00-20:00. Detalii la tel., **150 L;** ☎0784.699.924

260. **DANA,** 20 de ani, ofer toate tipurile de masaj: relaxare, terapeutic, cervical si de intretinere, zona Militari, Uverturii, mai multe detalii la tel., **60 L;** ☎0734.062.474

261. **DANA,** doamna plinuta, 40 de ani, ofer masaj terapeutic si de relaxare la domiciliul meu. Poze reale, **40 L;** ☎0733.195.029

262. **DANA,** noua in zona, rasfata-te cu cel mai bun masaj terapeutic si de relaxare, la mine sau la hotel, pentru detalii si programari sunati, zona Berceni, **50 L;** ☎0760.448.678

263. **DANA,** noua in zona, rasfata-te cu cel mai bun masaj terapeutic si de relaxare, la mine sau la hotel, pentru detalii si programari sunati, zona Berceni, **50 L;** ☎0769.748.757

264. **DANIELA,** 35 de ani, masaj terapeutic de intretinere si relaxare efectuat pe masa de masaj, detalii la tel. Zona Mosilor, **70 L;** ☎0754.386.093

265. **DEEA** Blonda finuta, 23 ani, 1m 60, 53 kg. Ofer masaj de relaxare totala domnilor generosi si cu bun simt. Poze reale. Detalii la tel., Zona Burebista Puerto Cafe **100 L;** ☎0727.502.416 madalinadeea175@gmail.com

266. **DELIA,** blonda, noua pe site, calma si rabdatoare, cu mult bun simt. Ofer masaj de relaxare si tonifiere. Mai multe detalii la tel. Drumul Taberei. Caut maseuza, **70 L;** ☎0785.099.936

267. **DENISA** maseuza 100% reala, 22 de ani, ofer masaj de relaxare prin diferite tehnici ale masajului, uleiuri aromatice si un ambient placut, pentru mai multe detalii despre servicii, suna-ma, **100 L;** ☎0766.817.292

268. **DENISA,** 39 de ani, roscata, masaj terapeutic de relaxare si intretinere, pe toata suprafata corpului efectuat pe masa de masaj, detalii la tel., Calea Mosilor, **70 L;** ☎0731.298.062

269. **DENISA,** bruneta stilata, 30 de ani slim, frumoasa o fire placuta, ofer diferite tipuri de masaj intr-o vila de lux situata pe malul lacului Snagov, relaxare si evadare din rutina zilnica. Acces gratuit piscina, **150 L;** ☎0730.924.593 www.sweetpleasure.ro

270. **DENISA,** bruneta, 27 de ani, ofer masaj terapeutic de relaxare la domiciliul meu. Ofer si cer seriozitate maxima, igiena garantata. Relatii suplimentare la telefon. Piata Alba Iulia, **200 L;** ☎0721.956.330

271. **DENISA,** masaj terapeutic, cervical, lombar, sportiv, reflexogen, 50 L/ 30 minute, detalii la telefon, 100 L, Baba Novac. Dristor, **100 L;** ☎0731.771.721

272. **DESSIREE** Masaj a creat pentru tine un loc incantator, curat, sigur si discret. Salonul cu cele mai frumoase fete din Bucuresti te asteapta intr-o atmosfera placuta sa descoperi arta masajului de relaxare, **120 L;** ☎0769.994.064/ 0732.545.457 desiree.masaj@yahoo.com www.dessireemasaj.ro

273. **DIANA,** 35 ani, bruneta finuta, singura, discreta, atenta la dorintele tale, ofer masaj de relaxare, super calitate, 100 lei ora. Zona Obor, **100 L;** ☎0769.857.366

274. **DIANA,** blonda, 38 de ani, masaj terapeutic de relaxare si intretinere, pe toata suprafata corpului, efectuat pe masa de masaj, detalii la tel., Calea Mosilor, **70 L;** ☎0732.172.425

275. **DIANA,** bruneta reala, selectiva, 27 de ani, ofer masaj de relaxare intr-un ambient deosebit domnilor pretentiosi care apreciaza calitatea, ofer conditii de lux, discretie. Zona centrala, **200 L;** ☎0799.673.548

276. **DIANA,** iti pot oferi masaj de relaxare la domiciliul meu. Pentru mai multe detalii la telefon, zona Bulevardul Uverturii, Militari, **60 L;** ☎0730.450.210

277. **DIANA,** ofer la domiciliul meu un masaj relaxant, fara graba, Drumul Taberei, Romancierilor, **60 L;** ☎0734.941.005

278. **DIANA,** reala, buna dragii mei, sunt Diana, am 25 de ani, sunt o satena cu ochii albastri (poze reale 100%), sunt o fire calma si foarte sociabila. Ofer masaj de relaxare doar domnilor care tin la igiena, locatie centrala, **100 L;** ☎0724.790.640 Diana.esc@Gmail.com

279. **DIANA,** selectiva ofer masaj relaxare, cervical si reflexo la domiciliul meu. Discretie. Astept tel. pentru programari, **200 L;** ☎0762.523.711

280. **DISCRETA,** cu bun simt si cu bune maniere, ofer masaj terapeutic si de relaxare domnilor maturi, discreti si generosi, care cauta cateva momente de relaxare in compania unei domnisoare. Zona Militari **150 L;** ☎0742.813.595/ 0040742813595

281. **DOAMNA** 35 de ani, matura cu experienta, astept telefonul domnilor generosi pentru un masaj de neuitat. Alina (Stefan cel Mare), **100 L;** ☎0737.868.175

282. **DOAMNA** 40 de ani, alunga stresul cotidian, vino la un masaj profesional cu o doamna calda si cu multa rabdare, zona Calea Vitan. Octavian Goga, **60 L;** ☎0765.357.883

283. **DOAMNA** 44, ofer masaj de relaxare terapeutic si deconectant pentru cei ce-si doresc un plus de placere si sanatate, english sp. Dorobanti 10-22, ☎0735.249.423

284. **DOAMNA** 55 ani ofera masaj relaxare, persoanelor de varsta apropiata, Piata Progresul; ☎0730.515.750

285. **DOAMNA** blonda, 39 de ani, cu experienta, discreta, ofer masaj de relaxare, zona Titan Auchan, 1 Decembrie; ☎0737.201.773

286. **DOAMNA** blonda, atenta cu tine iti ofer masaj de relaxare, tonifiere si cervical. Rog si ofer seriozitate. Curatenie si discretie. Nu raspund la privat. Pt. mai multe detalii suna-ma, Militari, **60 L;** ☎0737.545.000

287. **DOAMNA** blonda, corpolenta ofer servicii la locatie masaj de relaxare; **100 L;** ☎0720.481.514

288. **DOAMNA** blonda, servicii totale, masaj relaxare prin manevre tranzitorii toracale tehnici de rulare/frictionare, de revigorarea circulatiei sangelui in urma inflamatiilor si gama entorselor. Obor-Mosilor. **100 L;** ☎0726.508.066

289. **DOAMNA** blonda, singura, o fire placuta, discreta si rabdatoare ofer masaj de relaxare, terapeutic d-lor maturi si educati. Detalii la telefon. Militari, **50 L;** ☎0737.218.736

290. **DOAMNA** casatorita, ofer masaj de relaxare intr-un ambient placut si relaxant pentru indepartarea stresului, locatie discreta si curata, Berceni- Lild; ☎0733.145.064

291. **DOAMNA** casatorita, stilata, masaj de relaxare la domiciliul meu. Mai multe detalii la tel.; ☎0722.966.960

292. **DOAMNA** cu experienta, iti ofer masaj de relaxare si body masaj, Militari; ☎0761.243.199 andreea@yahoo.con

293. **DOAMNA** discreta, 53 de ani, ofer masaj de relaxare. Zona 1 Decembrie, ☎0729.725.680

294. **DOAMNA** draguta, 35 de ani, ofer masaj de relaxare la domiciliul meu, Dristor 2, **50 L;** ☎0747.695.808

295. **DOAMNA** draguta, 38 de ani, ofer masaj relaxare domnilor pretentiosi. Sunt o fire draguta atenta la cerintele tale. Rog si ofer seriozitate. Militari, program non stop, **60 L;** ☎0729.173.007

296. **DOAMNA** educata, ofer masaj de relaxare la domiciliul meu domnilor manierati, mai multe detalii la telefon, cer si ofer discretie si igiena. Locuiesc singura, **150 L;** ☎0727.027.598

297. **DOAMNA** eleganta, aspect fizic foarte placut, 37 de ani, ofer masaj de relaxare de calitate. Nu folosesc poze false. Conditii civilizate, discret. Rog nu deranjati inutil, nu raspund la privat si sms, **200 L;** ☎0730.138.339

298. **DOAMNA** fac masaj terapeutic; ☎0735.670.953

299. **DOAMNA** finuta, 35 de ani, ofer masaj de relaxare si terapeutic domnilor seriosi si discreti, mai multe detalii la telefon, igiena si curatenie, zona Dristor 2, **60 L;** ☎0736.597.231

300. **DOAMNA** matura blonda, stilata, ofer masaj terapeutic, de relaxare, la mine. Zona Iancului ☎0724.159.915

301. **DOAMNA** matura 38 ani bruneta discreta, maseuza cu experienta ofer masaj terapeutic, de relaxare intretinere, tonifiere la domiciliul meu Obor, Colentina, 150 L ora, garantez igiena si discretie, se poate si la telefon, **80 L;** ☎0720.637.499

302. **DOAMNA** matura, 38 de ani, cu bun simt, rabdatoare, atenta la detalii, ofer masaj profesional de calitate la domiciliul meu intr-un cadru intim si discret. Cer si ofer seriozitate, zona Dristor, **60 L;** ☎0722.990.821

303. **DOAMNA** matura, 38 de ani, discreta si educata cu experienta ofer masaj de relaxare, pentru trup si suflet intr-o ambianta calda linistita. Dorobanti. Detalii la telefon; ☎0720.951.785

304. **DOAMNA** matura, 40 de ani, maseuza cu experienta, noua in domeniu, masaj relaxare, terapeutic, la domiciliul meu, discretie, intr-un ambient placut, mai multe detalii la tel. Singura in loc. Unirii, **100 L;** ☎0726.097.427

305. **DOAMNA** matura, 42 de ani, ofer masaj terapeutic, zona Unirea, ambient foarte placut, mai multe detalii la telefon, 100 L ora, singura in locatie, ac, parcare la scara, 50 L, **50 L;** ☎0720.158.933

306. **DOAMNA** matura, aspect frumos, fac masaj de relaxare corporala la domiciliul meu in Bucuresti. Rog seriozitate; ☎0729.353.108

307. **DOAMNA** matura, blonda, eleganta, experimentata in arta masajului de calitate te astept intr-un ambient placut, ac, discretie, pt. relaxare B-dul Unirii, (fost bloc Connex) 12-21. **100 L;** ☎0785.306.939

308. **DOAMNA** matura, maseuza cu experienta, execut masaj de relaxare terapeutic la domiciliul meu, discretie, relaxare intr-un ambient placut, mai multe detalii la tel., singura in locatie, rond Alba Iulia, **100 L;** ☎0768.177.993

309. **DOAMNA** matura, ofer masaj de relaxare si terapeutic domnilor discreti. Zona Dristor, ac; ☎0732.495.844

310. **DOAMNA** matura, ofer masaj de relaxare, anticelulitic, terapeutic, drenaj limfatic, facial la doamne si domni. Baba-Novac. 12:00-20:00. Oferta de Sf.Marie (masajul facial) doamne si domni. **75 L;** ☎0721.435.321

311. **DOAMNA** matura, ofer masaj de relaxare, terapeutic (cervical, lombar). Baba Novac, 12:00-18:00, **70 L;** ☎0753.438.668

312. **DOAMNA** matura, ofer masaj de relaxare, terapeutic (cervical, lombar). Baba Novac.13-20. Oferta de Sf. Maria, Marin, Marinel tuturor celor ce poarta acest nume, masaj facial din partea casei, **70 L;** ☎0753.438.668

313. **DOAMNA** matura, ofer servicii de masaj la domiciliul meu. Discretie si seriozitate maxima. Zona Baba Novac, Dristor, **50 L;** ☎0799.568.785

314. **DOAMNA** matura, poze reale 100% cu bunul simt, bruneta cu ochii verzi, 1.70 m, 60 kg, ofer masaj terapeutic si relaxare totala, pentru mai multe detalii suna-ma, non stop, Berceni, la mine sau la hotel, **150 L;** ☎0731.787.182

315. **DOAMNA** ochelarista, ofer masaj de relaxare si body masaj doar domnilor manierati si cu bun simt. Militari - Lujerului. Foto 100% reale; ☎0756.477.744

316. **DOAMNA** rafinata, blonda, Ana, manierata, matura, stilata, te invit in locatie curata si discreta pentru masaj terapeutic, masaj de relaxare. Zona Calea Mosilor intersectia cu Obor, **80 L;** ☎0784.476.850/ 0721.853.409

317. **DOAMNA** roscata, discreta, selectiva, usor adaptabila, astept domni discreti si generosi in compania mea pentru relaxare si rasfat prin masaj terapeutic. Fara graba. Obor Mosilor, 12-22, **150 L;** ☎0732.834.936

318. **DOAMNA** selectiva matura, 38 de ani. Experienta maxima, ofer masaj terapeutic de relaxare, intretinere corporala in conditii ultralux, ac. Cer si ofer igiena si seriozitate maxima. Pentru detalii suna. Foto reale, ☎0734.388.822

319. **DOAMNA** selectiva, alege calitatea si cu siguranta vei reveni pentru a te relaxa intr-un ambient placut si relaxant, 250 R-H **150 L;** ☎0764.743.332 cautcolega@yahoo.com

320. **DOAMNA,** 1.80 m, calma si rabdatoare, 33 de ani, 52 kg, te astept in locatia mea curata si discreta pt. a-ti oferi masaj de relaxare pt. domni simpatici si draguti, **100 L;** ☎0733.588.429

321. **DOAMNA,** 28 de ani, iti pot oferi un masaj de relaxare si tonifiere de cea mai buna calitate, alaturi de o maseuza frumoasa, atenta la dorintele tale. Locatie curata si discretie maxima, zona Militari, Lujerului. **80 L;** ☎0735.517.674

322. **DOAMNA,** 29 de ani, alegerea ta, ai incercat zeci de metode pt. a te relaxa si nu a avut rezultate pe asteptarile tale, te astept la mine pt. un masaj, pt. a-ti satisface acest moft. Vin si la hotel, Unirii, **80 L;** ☎0721.967.540

323. **DOAMNA,** 33 de ani, stilata si selectiva, ofer masaj de relaxare, intretinere corporala, terapeutic la domiciliul meu intr-un cadru select pentru domni dornici de ceva deosebit. Mai multe detalii la telefon, **300 L;** ☎0725.244.208 cautcolega@yahoo.com

324. **DOAMNA,** 34 de ani, ofer masaj terapeutic de relaxare, locatie de lux, zona Piata Alba Iulia. Sunt foarte eleganta, finuta si cu bun simt. Rog seriozitate, **200 L;** ☎0725.013.202

325. **DOAMNA,** 35 de ani, cu forme ofer masaj de relaxare, la domiciliul meu mai multe detalii la tel. Delfinului, Pantelimon, **40 L;** ☎0723.498.992

326. **DOAMNA,** 37 de ani, estival clasic summer fresh masaj sportiv si de relaxare, tonifiere, d-lor foto reale, 100 h/ sedinta, 50 L, Obor, Colentina 10-23, **50 L;** ☎0721.891.865

327. **DOAMNA,** 38 de ani, 1.75 m, 60 kg, ofer masaj de relaxare la domiciliul meu sau deplasare in sectorul 3. Tarif 200 L/30 m. Mall Vitan, Dristor, **200 L;** ☎0735.395.398

328. **DOAMNA,** 39 de ani, fresh masaj de relaxare si body cu uleiuri speciale, meloterapie si aromatherapy zona Obor, foto reale, sed., ora, **100 L;** ☎0759.115.707

329. **DOAMNA,** 40 de ani, draguta si amabila, ofer masaj de relaxare si terapeutic intr-un cadru curat. Dristor, non stop; ☎0733.764.919

330. **DOAMNA,** 40 de ani, ofer masaj de relaxare si terapeutic domnilor seriosi. Zona Dristor non stop; ☎0727.085.897

331. **DOAMNA,** 40 de ani, stilata si educata, ofer masaj de relaxare autentic, deconectant cu ulei sau crema pentru cei ce-si doresc un plus de placere, 10-24; ☎0757.383.639

332. **DOAMNA,** 43 de ani, draguta si amabila, ofer masaj terapeutic si relaxare la domiciliul meu. Zona Dristor; ☎0799.246.281

333. **DOAMNA,** 45 de ani, discreta, atenta la dorintele tale, ofer masaj terapeutic, profesional de relaxare, cervical, lombar. Zona Mosilor, Obor. Program 14-22. Discretie si igiena, 100 L ora, **50 L;** ☎0727.483.225

334. **DOAMNA,** 45 de ani, ofer masaj de relaxare la domiciliul meu, alte detalii la telefon, **60 L;** ☎0737.196.390

335. **DOAMNA,** matura, bruneta, 1.75 m, 63 kg, 43 de ani. Ofer masaj de relaxare si tonifiere la domiciliul meu, seriozitate si igiena maxima. Universitate, singura, **120 L;** ☎0733.536.736

336. **DOAMNA,** ofer masaj de relaxare terapeutic si deconectant pentru cei ce-si doresc un plus de placere si sanatate, english speak. Dorobanti-fosta Posta 10-22, ☎0735.527.993

337. **DOAMNA,** serioasa, masaj terapeutic general si reflexoterapie pe masa de masaj intr-o ambianta linistita, meloterapie, aromaterapie si discretie incluse, **100 L;** ☎0736.235.238

338. **DOAR** deplasari. Masaj de relaxare si terapeutic poze reale mai multe detalii la telefon, **100 L;** ☎0774.638.842 danablonda83@yahoo.com

339. **DOAR** deplasari. Masaj de relaxare si terapeutic poze reale mai multe detalii la telefon, **100 L;** ☎0736.858.599 danablonda83@yahoo.com

340. **DOAR** pentru doamne. Ofer doamnelor si domnisoarelor total gratis masaj de relaxare, orice tip, dupa propriul plac. Nu varsta ori greutatea conteaza, important e sa te simti bine. Ofer si cer discretie. Am locatie in Bucuresti, ☎0763.617.676 smecherie_cu_capac@yahoo.com

341. **DOMN** 49 ani, ofer masaj de intretinere si relaxare unei doamne; ☎0764.157.312

342. **DOMN** civilizat, efectuez masaj terapeutic. Rog SMS; ☎0726.873.483

343. **DOMN** matur din Bucuresti, pensionar, cu locuinta curata, efectuez masaj de relaxare; ☎0722.143.697

344. **DOMN** ofer masaj de relaxare doamnelor si domnisoarelor indiferent de varsta si aspect. Fara pretentii financiare (gratis). Tel. sau sms; ☎0730.790.788

345. **DOMNISOARA** blonda, inalta, cu experienta in domeniu, ofer masaj de relaxare, servicii de cea mai buna calitate, va asteptam in locatia noastra din zona Unirii **150 L;** ☎0720.146.921/ 0743.799.708

346. **DOMNISOARA** educata, 27 de ani, te invit sa savuram impreuna o ora de masaj oriental intr-un cadru intim si discret. Te astept sa ne cunoastem. **300 L;** ☎0756.356.946

347. **DOMNISOARA** noua in zona,19 de ani, poze reale, te astept pentru masaj de relaxare si terapeutic intr-o locatie curata si discreta. Calea Mosilor, Obor, **100 L;** ☎0722.717.260

348. **DOMNISOARA** noua, tanara, 19 ani si dornica sa-ti impartasesc tainele masajului de relaxare, te astept in locatia mea din zona Hala Traian, **150 L;** ☎0731.559.072/ 0741.919.568

349. **DOMNISOARE** atente la dorintele tale, oferim masaj de relaxare domnilor pretentiosi care stiu cu adevarat sa faca diferenta intre obisnuit si de calitate **150 L;** ☎0743.799.708/ 0720.146.921

350. **DOMNISOARE** atente la dorintele tale, oferim masaj de relaxare domnilor pretentiosi care stiu cu adevarat sa faca diferenta intre obisnuit si de calitate **150 L;** ☎0743.799.708/ 0720.146.921

351. **DOMNISOARE** frumoase si discrete, maseuze cu experienta, te asteptam in compania noastra pentru masaj de relaxare si terapeutic. Calea Mosilor, aproape Obor, Colentina, **60 L;** ☎0763.481.229

352. **DOMNISOARE** oferim masaj de relaxare, sportiv si terapeutic la noi in locatie, zona Domenii, **100 L;** ☎0765.533.828/ 0731.728.813 www.exclusivemasaj.ro

353. **DOMNISOARE** pe alese ce oferim multiple tipuri de masaj de relaxare ce se incadreaza in categoria de lux. Te invitam pentru a petrece clipe de neuitat alaturi de una sau mai multe domnisoare la cele mai mici pret **120 L;** ☎0755.663.159/ 0766.231.055 www.happyendmassage.ro

354. **DOROBANTI,** doamna, 40 de ani, stilata si selectiva te invit intr-un cadru discret si curat sa te relaxezi cu un masaj deconectant. Detalii la telefon; ☎0723.794.520

355. **DOUA** fete garantez revenirea, te-ai saturat de poze false, vrei un masaj de relaxare, igiena maxima, deplasari hotel, locatie Unirii, **100 L;** ☎0730.406.686

356. **DOUA** fete, blonda si bruneta iti oferim masaj corporal, terapeutic si de relaxare. La noi la tine sau la hotel, pentru mai multe detalii, suna-ne si nu vei regreta, zona Mall Vitan, **100 L;** ☎0784.521.801

PRESTĂRI SERVICII

357. **DOUA** maseuze cu experienta in arta masajului iti oferim clipe de relaxare fizica si psihica, bruneta si blonda, alegerea iti apartine. Discretie si igiena, te asteptam, Dristor, **50 L;** ☎0732.493.914

358. **DOUA** pustoice dragute, te invitam intr-un salon rafinat din centrul capitalei, vis a vis de Intercontinental, sa iti oferim un masaj de relaxare intr-un cadru ambiental deosebit, insotit de muzica budda bar, ☎0728.868.618

359. **DRISTOR,** Alexandra, ochi albastri, 27 de ani, 1.70 m, 56 kg, ofer masaj de relaxare si tonifiere, discretie si igiena maxima, poza reala, lux, ac, 100 L/ ora, . Dristor metrou, **50 L;** ☎0734.522.735

360. **DRISTOR,** blonda 1.70 m, 54 kg, ofer masaj terapeutic si relaxare, mai multe detalii tel., **60 L;** ☎0762.478.045 crystyna20999@gmail.com

361. **DRISTOR,** buna, ma numesc Roxana, te astept la mine in locatie la un masaj de relaxare domnilor discreti, generosi si cu bun simt, am 23 ani, 1.70, 50 kg, pt. mai multe detalii suna-ma, **100 L;** ☎0732.764.585

362. **DRISTOR,** buna, sunt Ioana, draguta si discreta plina de energie te astept la domiciliu meu pentru cel mai bun masaj terapeutic si de relaxare pentru detalii suna-ma, **100 L;** ☎0732.764.585

363. **DRISTOR,** buna, sunt Ioana, draguta si discreta plina de energie te astept la domiciliul meu pentru cel mai bune masaj terapeutic si de relaxare pentru detalii, suna-ma, **60 L;** ☎0729.501.256

364. **DRISTOR,** buna, sunt Maya si te astept la mine in locatie pentru un masaj terapeutic, cer si ofer seriozitate. Ma poti gasi la Dristor, in spate la Kaufland, **60 L;** ☎0760.544.625 Www.maya95@yahoo.com Anuntul.ro

365. **DRISTOR,** buna, sunt Monica, am 18 ani, sunt noua in arta masajului. Te astept intr-un ambient placut pentru a te relaxa cu un masaj placut. Zona Dristor. Contacteaza-ma, **100 L;** ☎0728.684.081

366. **DRISTOR,** buna, sunt Nicoleta, te astept la mine in locatie petru un masaj de relaxare, cer si ofer seriozitate, am 1,70, 50 kg, ma poti gasi la Dristor, langa Kaufland. Pentru mai multe detalii suna-ma, **100 L;** ☎0771.741.660

367. **DRISTOR,** buna, suntem doua domnisoare, te asteptam la noi in locatia noastra la un masaj de relaxare, rugam seriozitate si cu bunul simt, Roxana, 1,70, 55 de kg si Ina, 1,68, 50 de kg, petru mai multe detalii suna-ma, **300 L;** ☎0785.334.660

368. **DRISTOR,** Claudia, te astept la mine pentru un masaj foarte relaxant, **150 L;** ☎0765.024.344

369. **DRISTOR,** draguta si finuta, te astept in locatia mea sa te destind cu un masaj de relaxare. Ofer si cer seriozitate. Locuiesc in zona Dristor, Vitan, **60 L;** ☎0729.411.933

370. **DRISTOR,** la mine sau la domiciliu te astept pentru un masaj terapeutic intim. Pentru mai multe detalii contacteaza-ma, Raisa, **80 L;** ☎0785.121.844 maya95@yahoo.com

371. **DRISTOR,** la mine sau la hotel va pot oferi un masaj terapeutic de relaxare. Pentru mai multe detalii contacteaza-ma, Maya, **60 L;** ☎0760.544.625 maya95@yahoo.com

372. **DRISTOR,** la mine sau la tine iti pot oferi un masaj terapeutic de relaxare intim. Pentru mai multe detalii contacteaza-ma, fac si deplasari. Maya, **60 L;** ☎0760.544.625 Www.maya95@yahoo.com Www.anuntul.ro

373. **DRISTOR,** Maia, 21 ani, ofer masaj de relaxare domnilor generosi, discretie si igiena maxima, poze reale, mai multe detalii la tel., 120 h, 60 L; **60 L;** ☎0727.581.002 rumiacura@yahoo.com

374. **DRISTOR,** noua in zona, bruneta cu bun simt, te astept la mine in locatie sa te rasfat cu un masaj de relaxare, intr-un cadru intim si discret, ofer si cer seriozitate. **50 L;** ☎0784.137.967

375. **DRISTOR,** noua in zona, te astept in locatia mea pt. un masaj de relaxare pe care ti-l doresti, bruneta, poze reale draguta, zambitoare, curatenie, **80 L;** ☎0763.705.556

376. **DRUMUL** Taberei, bruneta, ofer masaj de relaxare si body la domiciliul meu. Mai multe detalii la tel., **60 L;** ☎0761.755.936

377. **DRUMUL** Taberei, buna dragilor, numele meu este Roxana, am 21 de ani si sunt o maseuza educata cu simtul umorului si imi respect cu desavarsire clientii. Va astept intr-o locatie de lux. Poze reale, **100 L;** ☎0720.384.336

378. **DRUMUL** Taberei, poze reale, maseuza, foarte draguta, cu experienta in domeniu, ofer masaj de relaxare, servicii de cea mai buna calitate, nu ezita sa ma suni pentru mai multe detalii la telefon, 150 L/ ora, ☎0760.070.793

379. **DRUMUL** Taberei, roscata stilata, 34 de ani, ofer masaj numai la domiciliul meu d-lor discreti si generosi. Locuiesc singura intr-o garsoniera, am 62 kg, 1.68 m, mai multe detalii la tel., este loc de parcare, **60 L;** ☎0731.784.820 anna_78_buc@yahoo.com

380. **DRUMUL** Taberei. Ciao. Ma numesc Oana, am 19 ani si sunt noua in arta masajului. Energia, amuzamentul si sociabilitatea ma reprezinta. Pentru a ma descoperi contacteaza-ma, **100 L;** ☎0720.384.463

381. **DRUMUL** Taberei. Tanara frumoasa, ofer masaj de relaxare la domiciliul meu, mai multe detalii la tel., **50 L;** ☎0729.014.766

382. **DUPA** o zi incordata si plina de stres, te astept pe la mine (la tine sau la hotel) pentru o sedinta de masaj reflexoterapeutic. Rog seriozitate. Pentru mai multe detalii ne auzim la telefon, **80 L;** ☎0735.675.797

383. **ELISA,** iti ofer masaj de relaxare, terapeutic, prin tehnici bine cunoscute, te astept in locatia mea din zona Bd. Burebista, **70 L;** ☎0784.426.892

384. **ELLA,** va astept intr-o locatie noua, va ofer clipe de neuitat. Masaj de relaxare, mai multe detalii la tel. Zona Piata Muncii, poze reale, 100% vin si la hotel, **100 L;** ☎0725.365.923

385. **ELLA.** Buna sunt Ela va astept la mine la o locatie noua si curata va ofer masaj de relaxare, zona Piata Muncii mai multe detalii la tel. vin si la Hotel va pup **100 L;** ☎0725.365.923

386. **EMYLIA,** 39 de ani, masaj terapeutic de relaxare si intretinere, pe toata suprafata corpului, efectuat pe masa de masaj, aer conditionat, mai multe detalii la tel., zona Calea Mosilor, **70 L;** ☎0756.232.065

387. **EPILARE** cu hidratare special doar pentru domni. Te rog citeste detaliile pe blog, te asigur ca o sa gasesti acolo toate detaliile, nu ofer informatii la telefon, nu suna pentru companie, nu sunt escorta, **150 L;** ☎0758.609.361 http://epilareinghinalapentruel.blogspot.ro

388. **ERICA,** 23 de ani, bruneta cu forme rubensiene, maseuza, ofer diverse tipuri de masaj numai in locatia mea dlor discreti si generosi. Fotografii absolut reale, facute chiar azi, vila de lux in zona Pta Unirii, **150 L;** ☎0721.817.586 www.sweetpleasure.ro

389. **ERIKA,** draguta si cu bun simt, te astept la un masaj de relaxare si tonifiere al sufletului si trupului la domiciliul meu discret si curat. Zepter, **200 L;** ☎0729.060.755

390. **EROII** Revolutiei bruneta vesela si respectuoasa, 22 de ani, te astept la masaj de relaxare si intretinere corporala fara graba, garantez discretie si curatenie, poze reale, **100 L;** ☎0722.483.119

391. **EROII** Revolutiei, blonda, 1.70 m, 50 kg, 27 de ani, ingrijita si educata, te astept la un masaj de relaxare si multe alte surprize. Curatenie si discretie in adevaratul sens al cuvantului. Poze reale garantat, **100 L;** ☎0720.014.700

392. **EROII** Revolutiei, Maria, 35 de ani, 1.69 m, 52 kg. Doamna blonda, curata, ingrijita si foarte carismatica, ofer masaj la domiciliul meu. Pt. mai multe detalii si o eventuala intalnire suna-ma, **50 L;** ☎0741.956.770

393. **EROII** Revolutiei, satena, 22 de ani, 1.67 m, 45 kg, ofer masaj de relaxare intr-o locatie linistita si curata. Suna pt. o programare, **60 L;** ☎0732.396.735

394. **EROII** Revolutiei, sunt o tipa curata si discreta, te astept la mine pt. un masaj de relaxare, o sedinta 30 minute, **100 L;** ☎0748.526.129

395. **EROII** Revolutiei, tanara 19 ani, respectuoasa si foarte rabdatoare, ofer masaj de relaxare in cele mai bune conditii de igiena si discretie. Ce vezi in poze asta vei gasi garantat. Te astept sa ne cunoastem, **100 L;** ☎0720.014.632

396. **EVELYN,** 43 de ani, masaj terapeutic, de relaxare si intretinere, efectuat pe masa de masaj. Discretie maxima, detalii la tel., Zona Mosilor **100 L;** ☎0756.268.394

397. **EXPERTA** 18 ani, la mine, la tine sau la hotel cel mai bun masaj, fara graba, igiena totala, poze reale 100% , locatie lux, detalii la telefon, speak english, **100 L;** ☎0730.622.258

398. **EXPERTA,** 18 ani, la mine, la tine sau la hotel cel mai bun masaj, fara graba, igiena totala, poze reale, locatie lux, detalii la telefon, speak english, **100 L;** ☎0730622258

399. **FINUTA,** am revenit din vacanta, draguta, fara fite, te astept pe tine, domn generos, la un masaj de relaxare si tonifiere al trupului si sufletului, la domiciliul meu Unirii, Zepter, **60 L;** ☎0725.473.852

400. **FLORI,** sunt o fata experta in arta masajului de relaxare si terapeutic, poze reale 100%. Te astept in locatia mea, Rond Baba Novac. Nu vei regreta. Nu rasp. la nr. privat, **100 L;** ☎0720.980.541

401. **FRANCESCA,** aka The Top Model Queen, maseuza vip, fit si perfecta de 1.80 m din Noblesse Unic Private Massage & Spa din str. Leonida nr. 8, in centru, zona Petrom - Eminescu. Masaj relaxare, body si oriental, **300 L;** ☎0727.148.861 www.private-massage.ro

402. **GARANTEZ** pentru poze ofer masaj corporal. Bruneta naturala, fara fite, ofer masaj de relaxare executat prin diferite tehnici ale masajului. Detalii la telefon, **150 L;** ☎0767.875.176

403. **GARANTEZ** pt. poze, creata fara fite, te astept la mine pt. a-ti oferi masaj de relaxare si terapeutic, pt. mai multe detalii contacteaza-ma, **150 L;** ☎0724.039.398

404. **GEANINA,** masaj terapeutic, relaxare, intretinere corporala, cervical, lombar, facut pe masa de masaj timp de o ora. Program 14-21, **100 L;** ☎0726.066.981/ 0725.791.534

405. **GINA,** 36 de ani, am revenit in zona, ofer masaj terapeutic de relaxare si terapeutic, detalii la tel., calea Mosilor **70 L;** ☎0736.235.344

406. **GIULIA,** bruneta iti ofer masaj corporal, terapeutic si de relaxare la tine sau la hotel, pentru mai multe detalii, suna-ma si nu vei regreta, **150 L;** ☎0765.470.506

407. GRADINITA, After Diamond Kids, afterschool, Bucuresti, sector 3, str. Trapezului, nr. 44, copii intre 1-5 ani, program prelungit 09-18, masa, optionale incluse, 5 min. metrou, echipa profesionista, red.15% pana la 31.08.2016, 1.300 L; ☎0722.716.604 contact@diamondkids.ro www.diamondkids.ro

408. GRADINITA, Diamond Kids, afterschool, Bucuresti, sector 3, str. Trapezului, nr.44, copii intre 1-5 ani, program prelungit 09-18, masa, optionale incluse, 5 min. metrou, echipa profesionista, red.15% pana la 31.08.2016, 1.300 L; ☎0722.716.604 contact@diamondkids.ro www.diamondkids.ro

409. **GRAVIDUTA** nou. Buna sunt Raluca am 21 de ani sunt o bruneta placuta si cu bunul simt. Ofer masaj de relaxare, body masaj. Locatie Rond Alba Iulia, **100 L;** ☎0763.641.757

410. **HAPPY** hour, domnisoare atente la dorintele tale, oferim masaj de relaxare domnilor pretentiosi care stiu cu adevarat sa faca diferenta intre obisnuit si de calitate. Va asteptam, **120 L;** ☎0766.231.055/ 0728.623.454 www.happyendmassage.ro

411. **HIGH** Class, Raluca, tanara domnisoara, eleganta si discretia ma caracterizeaza, ofer masaj de relaxare domnilor educati ce se respecta si apreciaza calitatea doar la hotel. Mai multe detalii la telefon, **300 L;** ☎0736.115.817

412. **HOTEL** sau la tine. Poze reale, 21 de ani, special pentru tine masaj de relaxare pentru ca meriti, dupa o zi grea, draguta, curata, serioasa, non stop, doar la tine sau la hotel central, I speak english, **100 L;** ☎0729.409.910

413. **IANCULUI,** Ana, 24 de ani, ofer masaj relaxare domnilor generosi, ofer discretie si igiena, detalii la tel., 150 ora, **70 L;** ☎0760.080.588

414. **IANCULUI,** Bianca, 23 ani, ofer masaj relaxare domnilor generosi, discretie si igiena, detalii la telefon, 150 L ora, **100 L;** ☎0760.581.422

415. **IANCULUI,** Cristina noua in zona, ofer masaj relaxare, igiena, discretie si alte surprize, detalii la telefon, poze reale, 150 L ora, 1.72, 58 kg, **100 L;** ☎0762.901.720

416. **IANCULUI,** doamna poze reale, te astept la un masaj de relaxare, cervical si de intretinere corporala avand discretie maxima, **60 L;** ☎0784.516.038

417. **INNA,** miniona, o doamna cu un caracter aparte, matura mereu aceeasi, dar intotdeauna altfel, maseuza cu experienta ofer masaj terapeutic si de relaxare numai la domiciliul meu din zona Dorobanti, **100 L;** ☎0731.470.936

418. **IOANA,** blonda, 30 de ani, 1.76 m, ofer masaj de relaxare, pt. detalii suna-ma, zona Piata Muncii, **100 L;** ☎0725.624.649

419. **IOANA,** Dristor, buna, sunt Ioana, te astept la mine in locatia mea la un masaj de relaxare, am 1,70, 50 de kg. Cer si ofer seriozitate, pentru mai multe detalii, suna-ma, **100 L;** ☎0732.764.585

420. **IOANA,** Dristor, buna, sunt Ioana, te astept la mine in locatia mea la un masaj de relaxare, am 1,70, 50 de kg. Cer si ofer seriozitate, pentru mai multe detalii, suna-ma, **100 L;** ☎0746.587.654

421. **ISA** si colegele ei te asteapta in aceasta seara sa iti ofere un masaj de relaxare intr-un nou sediu la Natasha Secret Massage; ☎0726.409.360 contact@secret-massage.ro www.secret-massage.ro

422. **ITALIANCA** noua in Bucuresti, 24 de ani, profesionista in arta masajului, te astept intr-o locatie de lux, discreta si bine dispusa, **100 L;** ☎0721.862.923

423. **IULIA,** 30 de ani, ofer masaj de relaxare doar la domiciliul meu, zona Obor, Colentina, **60 L;** ☎0731.642.658/ 0743.343.469

424. **IULIA,** ofer masaj de relaxare pe tot corpul locatie curata si discreta, situata in zona Teiul Doamnei (Lacul Tei), Colentina, aproape Obor mai multe detalii la telefon, **50 L;** ☎0724.188.831

425. **IZABELA** ceva diferit, vino sa incerci si nu vei fi dezamagit de alegerea facuta, ne desparte doar un telefon, suna-ma sa stabilim o intalnire, **100 L;** ☎0731.453.641

426. **IZABELA,** ceva diferit, vino sa incerci si nu vei fi dezamagit de alegerea facuta, ne desparte doar un telefon, suna-ma sa stabilim o intalnire, **100 L;** ☎0730.850.061

427. **JANETTE,** dintr-o singura intalnire, te vei convinge ca eu sunt maseuza ce o cauti, pozele reale, din locatie. Masaj de relaxare. Bd. Unirii, **100 L;** ☎0746.709.824/ 0735.185.547

428. JURIST (a) caut persoana pregatire juridica, sufletista, pentru consultanta domeniu artistic (imobiliare, valorificare, administrare, atragerea resurse, impresariat, publicitate, drepturi de autor, contracte), colaborare indelungata, plata comision din rezultate; ☎0723.009.499

429. **KAMY,** blonda slim, ofer masaj de relaxare prin diferite tehnici ale masajului, seriozitatea si discretia ma caracterizeaza, poze reale, personale din locatie, mai detalii la tel., **100 L;** ☎0767.404.212

430. **KARINA,** stilata si selectiva, ofer masaj de relaxare, intretinere corporala la domiciliul meu intr-un cadru discret pentru domnii ce stiu sa aprecieze calitatea, nu cantitatea. Vin si la hotel. Mall Vitan, **300 L;** ☎0734.504.862

431. **KARLA,** poze reale, bruneta 25 de ani, mereu atenta la dorintele tale, te astept in compania mea pentru un masaj de relaxare asa cum iti doresti. Zona Costin Georgian, program: 12:00-20:00, **70 L;** ☎0784.699.923

432. **KIRA,** bruneta discreta, noua in zona si pe locatie te astept la mine pentru cel mai bun masaj de relaxare. Poze reale. Pentru detalii suna-ma. Zona Obor, **80 L;** ☎0784.475.373

433. **LA** hotel, la tine, la mine, bruneta, noua pe site sunt una din putinele maseuze reale, ofer masaj de relaxare, terapeutic, cervical, pentru mai multe detalii contacteaza-ma, **250 L;** ☎0766.966.315

434. **LA** mine nu ai fost. Nou in Bucuresti. Buna, sunt Loredana, am 24 de ani, pozele ma reprezinta in totalitate sunt poze reale, ofer masaj de relaxare. Detalii la tel., zona centrala. Discretie in locatie, aer conditionat, **50 L;** ☎0720.983.840

435. **LA** mine sau hotel, creata reala par lung, 30 de ani, ofer masaj de neuitat, pt mai multe detalii suna-ma, **200 L;** ☎0761.194.067

436. **LA** mine sau hotel, ofer masaj de relaxare, sportiv, de intretinere si tonifiere, zona Budapesta Cantemir, discretie si igiena in totalitate. Ora e ora, iar bunul simt nelipsit, **100 L;** ☎0726.503.673

437. **LA** mine sau la hotel, cu experienta in arta masaj de relaxare. Poze reale, detalii la tel. Rog si ofer discretie si seriozitate.Lb. Engleza, Germania, Italiana Daniela, **300 L;** ☎0732.393.837

438. **LA** mine sau la hotel, zona Dristor, Mihai Bravu, Baba Novac, masaj de relaxare si terapeutic intr-o locatie moderna si discreta. Mai multe detalii la telefon, **60 L;** ☎0799.057.992 constantin.cristina36@yahoo.com

439. **LA** mine sau la hotel, zona Dristor, Mihai Bravu, Baba Novac, masaj de relaxare si terapeutic intr-o locatie moderna si discreta. Mai multe detalii la telefon, **60 L;** ☎0730.966.460 constantin.cristina36@yahoo.com

440. **LA** mine sau la tine. Bruneta 1.70 m, 50 kg, te astept la mine intr-o locatie de lux pentru a te rasfata cu un masaj de neuitat. Pozele imi apartin in totalitate din locatie, te astept sa te convingi, aer **300 L;** ☎0764.430.030

441. **LA** mine tine hotel poze reale 100%, brazilianca iti ofer cel mai bun masaj de relaxare intr-o locatie de 5 stele, suna-ma si nu vei regreta, **100 L;** ☎0766.699.237

442. **LA** mine, tine, hotel, blonda 32 ani, tandra si rabdatoare ofer masaj terapeutic si de relaxare domnilor pretentiosi. Mai multe detalii la tel. Zona centrala Unirii.Kisss **100 L;** ☎0755.302.331/ 0755.302.331

443. **LA** mine, tine, hotel, blonda 32 ani, tandra si rabdatoare ofer masaj terapeutic si de relaxare domnilor pretentiosi. Mai multe detalii la tel., cer si ofer seriozitate. Zona centrala Unirii, **100 L;** ☎0755.302.331

444. **LA** mine, tine, hotel, poze reale 100%, iti ofer cel mai bun masaj de relaxare la mine intr-o locatie de lux, suna-ma si nu vei regreta, **100 L;** ☎0784.072.498

445. **LA** tine mine hotel. Creata reala ofer masaj de relaxare de cea mai buna calitate cu rasfat, locatie centrala si discreta, pt. mai multe detalii, suna-ma, poze reale, **100 L;** ☎0761.837.102

446. **LA** tine mine hotel. Ofer masaj de relaxare, sportiv, de intretinere si tonifiere, zona Budapesta Cantemir, discretie si igiena garantate, **100 L;** ☎0726.503.673

447. **LA** tine mine hotel. Pentru pretentiosi. Satena 20 de ani, te astept in locatia mea sau vin eu pentru a-ti oferi masaj terapeutic si de relaxare, pentru mai multe detalii contacteaza-ma, cer si ofer, **300 L;** ☎0766.703.284

448. **LA** tine sau la hotel I speak english, ofer masaj normal, relaxare, masaj de tonifiere separat, mai multe detalii la tel., masaj poze reale **200 L;** ☎0762.527.838/ 0771.480.921 adelyna.adelyn@yahoo.com

449. **LA** tine sau la hotel masaj de relaxare, tonifiere totala, nu ne desparte decat un apel; ☎0722.831.073 monatha39@gmail.com

450. **LA** tine sau la hotel ofer masaj de relaxare calitate, a te relaxa prin tehnicile mele de neuitat ofer si cer seriozitate, **150 L;** ☎0731.239.024

451. **LA** tine sau la hotel, bruneta sociabila, curata, iti ofer masaj de relaxare, ofer si cer seriozitate si igiena, mai multe detalii, la tel., **200 L;** ☎0763.840.424

452. **LA** tine sau la hotel, buna, cat despre mine, sunt Bianca iti pot oferi un masaj de neuitat la tine sau la hotel, pt. mai multe detalii, call me. Atentie, noua pe site si pozele imi apartin in totalitate, **200 L;** ☎0784.491.827 stanion00@yahoo.com

453. **LA** tine sau la hotel, buna, sunt Sonya, 19 ani, si iti ofer masaj de relaxare, masaj terapeutic cu cele mai bune uleiuri parfumate si vindecatoare de orice stres, garantez, **200 L;** ☎0735.539.554 boceanu12345@yahoo.com

454. **LA** tine sau la hotel, Larisa 24 de ani, sunt finuta si eleganta. Ofer masaj de relaxare si tonifiere domnilor care se respecta. Garantez poza si servicii de calitate. Pentru mai multe detalii contacteaza-ma. I speak english. **300 L;** ☎0762.449.006

455. **LA** tine sau la hotel, ofer masaj de cea mai buna calitate. Noua in domeniu, pozele reale. Pentru mai multe detali suna-ma, **200 L;** ☎0721.210.932 raducunicoleta48@yahoo.com

456. **LA** tine, la hotel, buna, sunt Sonya, jumatate romanca, jumatate chinezoaica. Daca vrei un masaj pe cinste, cu creme si uleiuri parfumate nu ezita sa ma contactezi. Te pot rasfata cu cel mai bun masaj, **100 L;** ☎0751.709.120/ 0722.144.763 adyalexandra5@gmail.com

457. **LA** tine, la hotel, la mine, bruneta 35 de ani, ofer masaj de relaxare, daca esti obosit si vrei sa scapi de stresul cotidian, suna-ma, mai multe detalii la telefon, **100 L;** ☎0766.973.205

458. **LA** tine, mine, hotel, creata, bruneta reala, 30 de ani, cu vasta experienta in arta masajului, abate drumul spre mine sa te rasfat asa cum iti doresti, **300 L;** ☎0761.194.067

459. **LA** tine, mine, hotel. Bruneta reala, suta la suta, draguta si atenta la dorintele tale. Ofer masaj placut si fara graba, zona Mall Vitan, pt. mai multe detali suna-ma, **100 L;** ☎0761.837.102

460. **LARISA,** 30 de ani, te astept sa te rasfat cu un masaj de relaxare si tonifiere la domiciliul meu. Pentru detalii suna-ma. Dristor, **50 L;** ☎0761.984.443

461. **LARISA,** 38 de ani, poze reale, masaj terapeutic de relaxare si intretinere efectuat pe masa de masaj. Detalii la telefon, calea Mosilor, **70 L;** ☎0799.634.865

462. **LAURA** poze reale, 32 de ani, nefumatoare, selectiva (putine vizite si de calitate) zona Piata Alba Iulia,1.70 m, 56 kg, poze reale (nu insista) si garsoniera frumoasa. Ofer masaj terapeutic 300 L/ ora, **200 L;** ☎0733.308.869

463. **LAURA,** 30 de ani, bruneta inalta, ofer masaj terapeutic, de relaxare, body masaj, domnilor manierati intr-un cadru discret. Daca stii sa apreciezi calitatea si bunul simt, astept sa ma contactezi, **200 L;** ☎0728.418.578

464. **LAURA,** bruneta fara fite, te astept la mine pentru o sedinta de masaj de relaxare, placere garantata. Berceni, **50 L;** ☎0734.623.917

465. **LAURA,** roscata tanara, te invit pe tine, domn serios, la domiciliul tau sau hotel pentru a-ti oferi masaj de relaxare cu creme si uleiuri aromate intr-un cadru discret. Poze reale. Oferim servicii totale, **100 L;** ☎0728.383.451

466. **LAVINIA,** la tine sau la hotel, ofer masaj terapeutic si de relaxare domnilor manierati, discretie maxima. Daca stii sa apreciezi calitatea si bunul simt, astept sa ma contactezi pentru alte detalii **350 L;** ☎0764.855.940 ssyracuza@yahoo.com

467. **LICENTIAT** simpatic, titrat, curat, cu simtul umorului dezvoltat doresc doamna sau cuplu pentru socializare etc. care stiu ce inseamna igiena, discretia si buna dispozitie. Email sau id hugeglass sau sms, ☎0732.350.622 hugeglass@yahoo.com

468. **LOREDANA,** 29 de ani. Bruneta slim, ofer masaj de relaxare domnilor generosi. Mai multe detalii la telefon. Titan, **60 L;** ☎0734.477.470

469. **LORENA,** bruneta reala, draguta si cu bun simt iti ofer masaj de relaxare, masaj terapeutic, masaj corporal de intretinere, pt. mai multe detalii suna-ma, zona Mall Vitan, **100 L;** ☎0784.521.801

470. **LUCIANA,** ofer masaj terapeutic, relaxant, sportiv, la mine in locatie. Zona Tineretului, **150 L;** ☎0765.645.422

471. **MA** deplasez. Blonda 32, adevarata curtezana te invit pe tine domn manierat in compania mea. Pt ca te afli pe aceasta pagina stiu ca vrei experienta, call me zona centrala, **100 L;** ☎0755.302.331

472. **MA** deplasez. La mine sau la tine blonda 32 ani, te invit pe tine domn manierat pt a-ti oferi cel mai bun si relaxant masaj pt ca stiu ca fiind pe aceasta pag vrei experienta. Call me, **100 L;** ☎0755.302.331

473. **MA** deplasez. Poze reale. Sunt una dintre putinele fete care au poze reale, asta pentru ca te respect pe tine domn elegant si iti ofer cel mai bun masaj, hotel, zona Dristor, Budapesta, Cantemir, **200 L;** ☎0728.997.493

474. **MADA,** maseuza draguta te astept pentru a te relaxa. Poze reale. Nu vei fi dezamagit. Garantez revenirea. Astept sa ma suni pentru detalii, **200 L;** ☎0730.913.060

475. **MADALINA,** buna sunt Ioana te astept la mine in locatia mea la un masaj de relaxare, am 1,70, 55 de kg. Cer si ofer seriozitate, pentru mai multe detalii, suna-ma **100 L;** ☎0785.334.660

476. **MADALINA,** masaj profesional de relaxare, intretinere, tonifiere la domicilul meu. Garantez revenirea, sunt o fire sociabila. Poze reale, singura, locatie centrala, **100 L;** ☎0736.407.753

477. **MADALINA,** sunt noua pe site ofer masaj de relaxare domnilor generosi si cu bun simt pentru mai multe detalii suna-ma, **100 L;** ☎0785.334.660

478. **MAGDA,** ofer masaj de relaxare, terapeutic, domnilor manierati in zona Rond Alba Iulia, **100 L;** ☎0763.297.649

479. **MAGHERU,** Buna numele meu este Ilona sunt din Rusia, am 28 de ani, 1.71 m, 53 kg, ofer masaj terapeutic si de relaxare la domiciliul meu. Pentru mai multe detalii, ne putem auzi la telefon. O zi buna va doresc, **200 L;** ☎0730.046.110

480. **MAMA** si fiica, finute si dragute te asteptam sa te relaxezi cu un masaj de relaxare la patru maini cu uleiuri si creme speciale. Respectul si bunul simt ne caracterizeaza. Unirii, Zepter, **200 L;** ☎0723.733.144

481. **MARA,** te astept la mine pentru o ora de relaxare prin arta masajului terapeutic, masaj de relaxare, zona Bd. Burebista, sector 3, **70 L;** ☎0763.705.030

482. **MARIA,** 43 de ani, masaj de relaxare si intretinere, efectuat pe masa de masaj. Discretie maxima, aer conditionat, detalii la tel. Mosilor-Eminescu, **100 L;** ☎0755.591.898

483. **MARIA,** noua in zona, minioana, ofer masaj de relaxare in domiciliul meu curat si discret, mai multe detalii la tel., **100 L;** ☎0762.687.437

484. **MARIANA,** masaj de relaxare, te astept intr-o companie placuta, rabdatoare, igiena, discretie, garantez revenirea, 47 ani, Berceni; ☎0732.963.998

485. **MARINA,** 22 de ani, 1.85 m, ma deplasez la tine acasa pentru masaj terapeutic, de relaxare si tonifiere. Rog seriozitate. I speak english, **200 L;** ☎0766.842.687

486. **MARINA,** 35 de ani, poze facute in locatie 100 % reale, masaj terapeutic de relaxare si intretinere, efectuat pe masa de masaj, aer conditionat, detalii la tel., Zona Mosilor, **70 L;** ☎0757.527.155

487. **MARRA,** 35 de ani, open mind, selecta, ofer diverse tipuri de masaj, pansament pt. trup si suflet. Conditii de lux, discretie, Bd. Magheru, P-ta Romana, **200 L;** ☎0799.664.040

488. **MARRA,** selecta, open mind, (35 de ani) ofer diverse tipuri de masaj, pansament pt. trup si suflet. Conditii de lux, igiena si discretie. (Bd. Magheru)! **200 L;** ☎0799.664.040

489. **MARY,** 39 de ani, noua in zona, masaj terapeutic de relaxare si intretinere, pe toata suprafata corpului, efectuat pe masa de masaj, detalii la tel. zona Calea Mosilor, **70 L;** ☎0740.805.036

490. **MASAJ** antistres cu doua doamne, blonde dragute cu experienta, atente la dorintele tale, ac, **100 L;** ☎0729.402.665

491. **MASAJ** de calitate si 15 maseuze la Noblesse Unic Private Massage & Spa din str. Leonida nr. 8, in centru, zona Petrom, Eminescu. Fotografii noi pe site. Masaj relaxare, body si oriental. Curat, frumos, **170 L;** ☎0727.148.861 www.private-massage.ro

492. **MASAJ** de calitate, domnilor generosi numai la domiciliul meu. Discretie si igiena maxima. Pentru mai multe detalii. Suna-ma si nu o sa regreti, **150 L;** ☎0760.350.546

493. **MASAJ** de relaxare cu doua doamne mature, stilate, atente la dorintele tale, detalii la telefon, Tineretului, Cantemir, Budapesta, apropiere Unirii, ac, **100 L;** ☎0720.862.805

494. **MASAJ** de relaxare efectuat de o doamna matura, am si o colega mai multe detalii la telefon. Tineretului, Cantemir, Budapesta, apropiere de Unirii, ac, **50 L;** ☎0733.148.959

495. **MASAJ** de relaxare realizat de o doamna draguta cu experienta, atenta la dorintele tale, zona Tineretului, Cantemir, Budapesta, apropiere Unirii, se poate masaj si cu 2 doamne, detalii la telefon, ac, **50 L;** ☎0737.874.202

496. **MASAJ** de relaxare si terapeutic in locatia mea, zona Militari, noua in zona, **60 L;** ☎0784.335.811

497. **MASAJ** de relaxare si terapeutic in locatia mea, zona Militari, noua in zona, **60 L;** ☎0723.285.168

498. **MASAJ** de relaxare si terapeutic, maseuza cu experienta, locatie centrala, moderna si discreta. Mai multe detalii la tel. Dristor, Baba Novac, Vitan, Mihai Bravu, **60 L;** ☎0730.966.460 cristina.constantin36@yahoo.con

499. **MASAJ** de relaxare si terapeutic, maseuza cu experienta, locatie centrala, moderna si discreta. Mai multe detalii la tel. Dristor, Baba Novac, Vitan, Mihai Bravu, **60 L;** ☎0727.581.002 cristina.constantin36@yahoo.con

500. **MASAJ** de relaxare terapeutic pe masa de masaj sedinta se poate realiza si cu doua masueze costa 150 ron, in zona Crangasi, **150 L;** ☎0729.795.745

501. **MASAJ** de relaxare terapeutic, alunga starea de incordare si lasa-te rasfatat de un masaj pentru a-ti revigora simturile si relaxa mintea si corpul alaturi de maseuze cu experienta, **200 L;** ☎0748.942.190/ 0731.861.505 contact@theroyalhouse.ro www.theroyalhouse.ro

502. **MASAJ** de relaxare, bruneta miniona, simpatica si draguta, iti ofer masaj de relaxare la domiciliul meu. Mai multe detalii la telefon. Vis-a-vis de Mall Vitan, **50 L;** ☎0767.589.570

503. **MASAJ** de relaxare, cervical, masaj intern la mine, Dristor, **100 €;** ☎0732.495.844

504. **MASAJ** de relaxare, doamna 40 de ani, ofer masaj terapeutic, detalii complete la telefon, **120 L;** ☎0760.171.417/ 0760.171.417

505. **MASAJ** de relaxare, fara graba, Mariana, 47 ani, igiena, discretie, te astept; ☎0732.963.998

506. **MASAJ** de relaxare, la tine sau la hotel, cu uleiuri si creme de buna calitate. Esti obosit si vrei sa te relaxezi, nu ezita sa ma suni, mai multe detalii la telefon, suna si nu vei regreta, **200 L;** ☎0723.825.710

507. **MASAJ** de relaxare, Mariana, 47 ani, locul perfect pentru tine, clipe de liniste si atmosfera placuta, Berceni-Lidl; ☎0761.904.816

508. **MASAJ** de relaxare, Marilena, 46 ani, blonda, parul lung, draguta si rabdatoare, ofer masaj de relaxare la mine, discretie si seriozitate, garantez revenirea, Berceni, Lidl, ☎0763.664.061 ioanapopescumarieana@yahoo.com

509. **MASAJ** de relaxare, te simti obosit si stresat atunci te astept in locatia mea pentru a-ti oferi un masaj de relaxare, tonifiere, lombar, cervical si aromatherapy, pentru mai multe detalii, suna-ma pupici, **200 L;** ☎0737.292.660

510. **MASAJ** de relaxare. Anays si Raysa va asteptam la noi in locatie pt un masaj de relaxare, discretie si rasfat, pt detalii contacteaza-ma, **70 L;** ☎0730.769.920

511. **MASAJ** de relaxare. Blonda reala, iti ofer masaj de relaxare la tine sau la hotel, domnilor educati si manierati. Mai multe detalii la tel. **300 L;** ☎0784.497.856

512. **MASAJ** Denisa, roscata, selectiva, 29 de ani, sedinta de masaj de relaxare. Sedintele se fac la domiciliul meu Militari, **50 L;** ☎0799.019.265

513. **MASAJ** doamna draguta, satena, ochi albastri, 39 ani. Educata, companie placuta. Speak english. Singura, ambient curat. Langa Sala Palatului si Calea Victoriei **70 L;** ☎0726.030.857

514. **MASAJ** doamna plinuta 40 ani, ofer masaj domnilor generosi Drumul Taberei. Mai multe detalii la telefon; ☎0746.990.282

515. **MASAJ** fotografiile mele nu sunt editate in Photoshopacestea sunt toate reale, aratandu-ma asa cum sunt, vin la domiciliul tau sau la hotel in Brasov, Poiana Brasov, Predeal, Azuga, Sinaia **100 €;** ☎0761.948.472 criss.brasov@gmail.com

516. **MASAJ** la mine acasa, Katy, 36 de ani. Masaj terapeutic de relaxare si intretinere, efectuat pe masa de masaj, discretie si curatenie, detalii la telefon, sos. Mosilor Eminescu, **100 L;** ☎0748.569.097

517. **MASAJ** la mine, Ana, noua in zona, 23 de ani, finuta, draguta, ofer o ora masaj terapeutic si de relaxare intr-un ambient placut, mai multe detalii la telefon, discretie, igiena, locatie lux, zona Militari, **60 L;** ☎0763.736.000

518. **MASAJ** la mine, Raluka, 30 de ani, masaj terapeutic profesional de intretinere si relaxare, zona Teiul Doamnei, apropiere de Obor **60 L;** ☎0756.493.539

519. **MASAJ** noua in zona, te astept, reale.bruneta 1.70 m, 57 kg, ofer masaj de relaxare total, corporal, te astepta intr-o locatie discretie totala, pretind igiena, curatenie, bulevardul Unirii, Rond Alba Iulia, Vitan, **100 L;** ☎0737.517.425

520. **MASAJ** noua in zona. Te-ai saturat de fitze si de poze false la mine nu e cazul ofer masaj de relaxare si terapeutic, domnilor generosi si cu bun simt, igiena si discretie maxiama. Poza 100% reala, Drumul Taberei, **100 L;** ☎0722.727.978 Alexacreolina20@gmail.com

521. **MASAJ** ofer masaj de relaxare si rasfat intr-un cadru intim domnilor stilati, dornici de aventura, intr-o locatie centrala de lux unde igiena si discretia ma reprezinta. Poze reale **100 €;** ☎0732.728.209

522. **MASAJ** pentru cupluri. Incearca acum masajul pentru cupluri la Noblesse Unic Private Massage & Spa in centru, zona Eminescu. Masaj relaxare, body si oriental. Civilizat, curat, frumos, multe maseuze, **290 L;** ☎0727.148.861 www.private-massage.ro

523. **MASAJ** pentru relaxarea corpului oferit de o dna matura 48 ani, foarte selectiva, doar la domiciliul meu. Curatenie, seriozitate. Alte detalii la tel.L-S 10.30-20.30, **100 L;** ☎0764.782.588

524. **MASAJ** profesional la domiciliul clientului. Reflexoterapie,terapeutic, cervical, lombar, relaxare, tonifiere, intretinere. Maseuza 34 ani, atestat si experienta. Nu ofer sex. Cer si ofer seriozitate, **100 L;** ☎0737.175.274

525. **MASAJ** profesional, masaj terapeutic, anticelulitic, relaxare, sportiv, reflexo, lombar, cervical si capilar. Masajul se face pe masa de masaj cu crema sau ulei. Se fac si epilari, exclus alte servicii, **100 L;** ☎0740.784.519

526. **MASAJ** profi, 40 de ani, 1.65 m, 67 kg. Imi rezerv dreptul de a selecta clientii. Am atestat. Durata sedintei este de o ora sau in functie de tipul masajului personalizat. Zona Alba Iulia Trafic. Singura, **70 L;** ☎0764.152.740

527. **MASAJ** real, elegant, pe Calea Vitan colt cu Mihai Bravu, te poti revigora si alunga micile neplaceri cu un masaj terapeutic atestat profesional, pe masa din foto, relaxare, rasfat si sanatate, nu este sex, **120 L/ora;** ☎0752.521.730

528. **MASAJ** relaxare, Dr. Taberei Moghioros, masaj de relaxare, experienta, atestat, seriozitate, igiena, masa masaj. Exclus sex sau masaj erotic. Prefer calitatea nu cantitatea. Rog seriozitate si bun simt, **45 L;** ☎0766.553.639

529. **MASAJ** relaxare, terapeutic intr-un cadru intim, discret si foarte curat langa Piata Victoriei. Detalii suplimentare la telefon. Ac, parcare. **150 L;** ☎0747.411.080/ 0721.973.827

530. **MASAJ** tanar curat atletic cu atestat si experienta efectuez masaj terapeutic de relaxare intretinere corporala aromaterapie la domicilul d-stra sau al meu Cer si ofer seriozitate zilnic locatia Alba Iulia ☎0722927715

531. **MASAJ** tantric, relaxare, detasare, evadare, combinand linistea si armonia. Cele mai placute momente din viata ta. Ma deplasez doar la hotel; ☎0763.059.565

532. **MASAJ** terapeutic calificat (cervical, lombar, sportiv si reflexoterapie) pe masa de masaj in zona Baba Novac. Detin atestat tehnician maseur. Nu se face masaj erotic sau sex si nu exista happy-end, **75 L;** ☎0753.323.764

533. **MASAJ** terapeutic de relaxare si intretinere corporala realizat de o doamna matura, atenta la dorintele dvs., detalii la tel. Tineretului, Cantemir, Budapesta, Unirii, Sincai. Ac, **50 L;** ☎0729.873.170

534. **MASAJ** terapeutic, energetic, cabinet Baneasa, reflexoterapie, terapii alternative benefice pt. trup si spirit; ☎0736.279.569

535. **MASAJ** terapeutic, nu te grabesc, Ana ma numesc, am 23 de ani. Blonda fara fite. Te astept la mine. Platesc deranjul daca nu sunt fata din poze. Mai multe detalii la telefon. **50 L;** ☎0766.604.793

536. **MASAJ** terapeutic. Tehnician maseur efectuez decat masaj somatic si anticelulitic la domiciliu clientelor, decat pentru femei, exclus pentru barbati, in Bucuresti, rog seriozitate, ☎0760.495.989

537. **MASAJ,** Ada, ofera domnilor manierati masaj terapeutic, igiena, discretie. Titan, orele 8-17, **50 L;** ☎0735.366.510

538. **MASAJ,** alege calitatea si cu siguranta vei reveni pentru a te relaxa intr-un ambient placut si relaxant, **100 L;** ☎0724.387.998

539. **MASAJ,** alegerea perfecta, doamna matura, 30 ani, manierata, calma, rabdatoare, atenta la dorintele tale, ma caracterizeaza domni manierati, pretind discretie totala, Zeptar, **70 L;** ☎0774.003.517

540. **MASAJ,** alegerea perfecta, doamna matura, manierata, calma, rabdatoare, atenta la dorintele tale, ma caracterizeaza domni manierati, pretind discretie totala, rond Alba Iulia. Vitan, Uniiri. 150h, **70 L;** ☎0774.003.517

541. **MASAJ,** alegerea perfecta.blonda. manierata, calma, rabdatoare, atenta la dorintele tale, ma caracterizeaza domni manierati, pretind discretie totala, Zepter, **70 L;** ☎0774.003.517

542. **MASAJ,** alunga starea de incordare si lasa-te rasfatat, iti voi oferi un masaj ce iti va revigora mintea si corpul. Enya ma numesc. Platesc deranjul daca nu sunt fata din poze. Mai multe detalii la tel. **50 L;** ☎0762.463.815

543. **MASAJ,** bruneta reala, te astept pt. o relaxare totala, mai multe detalii la telefon. Titan metrou, **100 L;** ☎0730.757.435

544. **MASAJ,** bruneta, 22 de ani, vino alaturi de mine pt. cel mai bun masaj de relaxare, locatie centrala, singura in locatie, zona Decebal, **150 L;** ☎0726.420.163 fytzza_ta@yahoo.com

545. **MASAJ,** cititi apoi sunati, matura, calda, atenta, singura in locatie, discretie si curatenie se ofera si ce cere, 56 ani, 173 cm, 75 kg, poze absolut reale. Nu deranjati daca nu sunteti interesati, 150 ron 30 min, **150 L;** ☎0733.377.554 mluanacarolina@yahoo.com

546. **MASAJ,** de relaxare profesionist, se face pe toata suprafata corpului, ma deplasez, **120 L;** ☎0743.520.095

547. **MASAJ,** Diana, 25 de ani, 1.60 m, 45 kg, poze din locatie, aer conditionat, zona Dristor, Kaufland, mai multe detalii la telefon, igiena si discretie, **100 L;** ☎0767.791.309

548. **MASAJ,** Diana, masaj de relaxare si terapeutic, locatie lux, uleiuri fine, prosoape curate, **150 L;** ☎0729.938.546

549. **MASAJ,** doamna maseuza rabdatoare, profesionista, atenta la detalii ofer masaj pentru eliberarea completa de stres si tensiune, cervical, talpi, sportiv, etc. pe masa de masaj, loc singura, Calea Mosilor, **100 L;** ☎0737.341.979

550. **MASAJ,** doamna matura, atenta la dorintele tale, te asteapta sa vii la un masaj de relaxare. Poze reale, Tineretului, Cantemir, Unirea, Sincai, ac, **50 L;** ☎0720.985.386

551. **MASAJ,** doamna plinuta, matura, 39 de ani, ofer masaj terapeutic si de relaxare la domiciliul meu. Poze reale, **80 L;** ☎0721.941.960 aliceionescu.2015@gmail.com

552. **MASAJ,** doamna serioasa ofer masaj de mai multe tipuri. Nu prestez servicii sexuale, **30 L;** ☎0744.841.849 masaj_buftea@yahoo.com

553. **MASAJ,** doamna, deosebita, frumoasa blonda ofer masaj de relaxare doamnelor de calitate. Locatie curata si cocheta. Exclus cupluri sau barbati, **200 L;** ☎0769.822.180

554. **MASAJ,** doua doamne mature, distractive, te asteapta la un masaj de relaxare Tineretului, Cantemir apropiere Unirii, ac, **100 L;** ☎0725.172.399

555. **MASAJ,** Georgiana, ofer masaj de relaxare, la domiciliul meu, locul perfect pentru tine, clipe de liniste, relaxare, absoluta si atmosfera placuta, poze reale. Berceni, Budimex, **50 L;** ☎0724.757.800

556. **MASAJ,** Karla, masaj de relaxare si intretinere corporala realizat de o doamna matura, atenta la dorintele dvs., detalii la tel. Tineretului, Cantemir, Budapesta, Unirii, Sincai, Berceni, poze reale, **50 L;** ☎0734.781.401/ 0732.998.470

557. **MASAJ,** la mine, Magda, calma si rabdatoare te astept pentru un masaj de relaxare si intretinere, efectuat pe masa de masaj, detalii mai multe la tel., Iancului, **100 L;** ☎0755.450.726

558. **MASAJ,** la tine sau hotel, Georgiana, 23 de ani, sunt noua pe site, in oras, daca doresti un masaj de relaxare cu cele mai bune creme si uleiuri, nu ezita sa-ma contactezi, mai multe detalii suna-ma, **100 L;** ☎0730.001.945 cristinuca446@gmail.com

559. **MASAJ,** nefumatoare, 19 ani, ofer masaj antistres si relaxare intr-un cadru discret, curat, pozele sunt reale, pentru mai multe detalii nu ezita sa ma contactezi. Sigur nu vei regreta, **120 L;** ☎0774.532.145

560. **MASAJ,** noua, 18 ani, slim, stilata si foarte atenta la dorintele tale. Vino sa ne cunoastem si vei ramane surprins placut de felul in care ma port, garantez pt. poze, central, **100 L;** ☎0729.146.008

561. **MASAJ,** rasfata-te cu cel mai bun masaj terapeutic si de relaxare, oferte jacuzzi, free bar. La noi sau hotel. Pentru detalii si programari sunati, zona Decebal, **200 L;** ☎0731.398.991/ 0751.770.600 www.sweettouch.ro

562. **MASAJ,** reala, 21 de ani. Ofer masaj de relaxare, prin diferite tehnici ale masajului, uleiuri aromatice si un ambient placut. Pentru mai multe detalii despre serviciile mele, suna-ma, **100 L;** ☎0764.741.463

563. **MASAJ,** relaxare si regenerare printr-un masaj de calitate, autentic. Suna si savureaza ora de rasfat. Taoist massage, relaxation for body and soul. Ma deplasez la tine sau la hotel, Alina, 37 de ani, **100 L;** ☎0725.150.547

564. **MASAJ,** Rond Alba Iulia, bruneta, te astept sa petrecem clipe de neuitat intr-o locatie discreta si curata. Poze reale, **100 L;** ☎0732.578.759 ane.marie@yahoo.com

565. **MASAJ,** roscata, subtirica, 1.60 m, 48 kg, ofer masaj terapeutic si de relaxare. Detalii la telefon. Militari, **60 L;** ☎0723.484.075

566. **MASAJ,** sportiv, serios, discret. Sunt disponibil non-stop pentru doamne / domnisoare. Pozele sunt reale puteti sa ma contactati si pe whatsapp, ☎0762.142.868

567. **MASAJ,** sunt aici pentru tine. Te astept pentru a te scapa de tot stresul, mainile mele te vor masa cum nimeni nu o face, **150 L;** ☎0765.024.344

568. **MASAJ,** tanar, prezentabil si finut, ofer masaje de calitate si relaxante, pe tot corpul, doar persoanelor pretentioase la domiciliul acestora. Cer si ofer discretie si seriozitate, **150 L;** ☎0764.692.258

569. **MASAJ,** trei maseuze oferim masaj de relaxare domnilor in salonul nostru din Cotroceni. Detalii la telefon, **150 L;** ☎0764.585.331 nirvanasalon25@yahoo.com www.nirvana-masaj.ro

570. **MASAJ,** uneori dupa atat de mult stres avem nevoie sa ne relaxam si cum altfel daca nu printr-o sedinta de masaj de relaxare si/ sau terapeutic. Sedintele se fac la domiciliul meu din Baba Novac, **100 L;** ☎0731.765.247

571. **MASAJ,** vino la mine. Delia ma numesc si-ti pot garanta o sedinta de masaj. Atunci cand te simti obosit si fara putere, fa-ti o progamare la mine, si-ti promit ca vei pleca cu zambetul pe buze. **100 L;** ☎0732.286.118

572. **MASAJ.** Te astept la un masaj total pe care nu-l vei uita usor, **150 L;** ☎0721.210.021

573. **MASAJUL** perfect pentru pretentiosi, suntem 3 fete noi, stiu ca esti interesat de ceva ok si mai stiu ca esti satul de poze false, de aceea eu sunt alegerea ta perfecta pentru un masaj de relaxare, detalii la telefon, **80 L;** ☎0737.197.355/ 0734.979.813

574. **MASEUR,** 35 de ani, execut masaj de relaxare doamnelor/domnisoarelor si cuplurilor la domiciliul meu, central. Cer si ofer seriozitate (apel sau sms), ☎0754.874.720

575. **MASEUZA** atenta cu tine iti ofer masaj antistres si relaxare. Garantez igiena si discretia la domiciliul meu. Poze reale. Ma deplasez doar la hotel, **100 L;** ☎0733.633.631

576. **MASEUZA** bruneta 100 % reala, superba, 22 de ani, ofer masaj corporal, de relaxare. Atenta la cerintele tale, ofer masaj terapeutic la domiciliul meu. Ofer si cer seriozitate maxima, **150 L;** ☎0734.597.662

577. **MASEUZA** comunicativa, 25 de ani, prezentabila si educata, te invit sa te relaxezi total si sa beneficiezi de o ora de masaj terapeutic cu ulei de argan care iti infrumuseteaza ziua. Calea Dorobanti. **300 L;** ☎0756.370.502

578. **MASEUZA** cu experienta in arta masaj de relaxare, poze reale, locatie lux, ofer si rog discretie, seriozitate, detalii la tel zona Vitan, **100 L;** ☎0732.393.355

579. **MASEUZA** cu o vasta experienta in domeniu, cu o locatie de lux, te astept pentru a-ti destinde trupul si sufletul. Iti pot oferi un masaj terapeutic timp de o ora, astept programarea ta, **250 L;** ☎0769.547.566

580. **MASEUZA** foarte draguta, cu experienta in domeniu, ofer masaj de relaxare, servicii de cea mai buna calitate, nu ezita sa ma suni pentru mai multe detalii la telefon, locatie 3 minute Unirii, **250 L;** ☎0736.674.940

581. **MASEUZA** matura, ofer masaj de relaxare cu uleiuri aromate, discretie si seriozitate. Bulevardul Unirii, **60 L;** ☎0726.182.210

582. **MASEUZA** matura, selectiva ofer diverse tipuri de masaj de cea mai buna calitate, intretinere corporala in functie de preferinte. Ofer conditii de lux, intimitate si discretie. Alte detalii la telefon, **150 L;** ☎0723.702.121 cautcolega@yahoo.com

583. **MASEUZA** ofer masaj de relaxare la domiciliul meu. Mai multe detalii la tel. Drumul Taberei. Poze reale, **60 L;** ☎0769.903.318

584. **MASEUZA,** 35 de ani, noua pe site, te invit la mine acasa sa iti ofer masaj somatic, am atestat in masaj aromatherapy discretie max. I speak enghlish, turkish, 200 L/h zona Dr. Taberei, **100 L;** ☎0722.441.076

585. **MASEUZA,** 46 de ani, plinuta, ofer masaj de relaxare si de tonifiere in linistea casei mele. Aerul conditionat functioneaza in permanenta. Va astept sa va relaxati. Piata Romana, **40 L;** ☎0721.901.615

586. **MASEUZA,** ai nevoie de un masaj terapeutic si de relaxare, eu pot fi alegerea perfecta la domiciliul tau sau hotel, mai multe detalii la telefon, **300 L;** ☎0741.594.837

587. **MASEUZA,** efectuez masaj de calitate, body, relaxare, terapeutic, lombar si cervical, igiena maxima, central, **300 L;** ☎0734.013.158

588. **MASEUZA,** esti stresat si obosit, satul de rutina zilnica, eu pot fi alegerea ta pentru un masaj terapeutic si de relaxare, la tine sau hotel, **300 L;** ☎0763.899.955

589. **MASEUZA,** slim, 1.75 m, 50 kg, ofer masaj de relaxare domnilor generosi, pt. mai multe detalii, astept telefonul tau, zona Zepter, **50 L;** ☎0784.845.902

590. **MASSAGE** Deea. Masaj de calitate, experinta in domeniu. Garantez revenirea. Locatie curata si discreta. Dristor, **100 L;** ☎0762.196.917

591. **MASSAGE,** vrei sa te relaxezi, vino alaturi de mine si vei descoperi arta masajului adevarat, ac. Locatia este la Dristor. Suna-ma, **60 L;** ☎0784.922.049

592. **MATURA** experimentata in arta masajului, te astept in locatia mea. Militari Lujerului; ☎0761.243.101

593. **MATURA** inalta, slim, ofer masaj de relaxare si intretinere corporala d-lor maturi, ☎0767.982.447

594. **MATURA,** 35 de ani, ofer masaj de relaxare la domiciliul meu, Dristor 2, **50 L;** ☎0761.411.112

595. **MATURA,** 35 de ani. Ofer masaj de relaxare terapeutic si intretinere corporala. Zona Tineretului, **150 L;** ☎0731.736.146

596. **MATURA,** 40 de ani, doamna cu experienta, ofer domnilor educati, masaj de relaxare, zona Dristor, **60 L;** ☎0760.584.184

597. **MATURA,** discreta finuta ofer domnilor finuti cu bun simt masaj de relaxare. Detalii la telefon, zona Dristor, aproape Mihai Bravu Baba Novac, **60 L;** ☎0761.985.510

598. **MATURA,** doar la hotel, eleganta, discreta, ofer masaj de relaxare domnilor care apreciaza calitatea, poze reale. I speak English, **400 L;** ☎0721.455.142 masaj@yahoo.com

599. **MATURA,** feminina, ofer masaj terapeutic prin proceduri specifice terapiei, benefice organismului cu imbunatatirea tonusului necesar vietii cotidiene, poze reale, **250 L;** ☎0730.369.218

PRESTĂRI SERVICII

600. **MATURA,** poze reala, singura, ofer servicii de masaj de relaxare de calitate, zona Titan 1, Decembrie, Circa 13; ☎0737.201.773

601. **MATURA,** satena, 1.70 m, 60 kg, ofer masaj de relaxare domnilor manierati. Zona Unirii. Pentru mai multe detalii sunati, **50 L;** ☎0784.500.488

602. **MATURA,** satena, ofer masaj de relaxare domnilor, cuplurilor. Zepter. Pentru detalii sunati la nr. de telefon, **70 L;** ☎0785.036.123

603. **MATURITATE** si experienta, masaj special de relaxare, intr-un cadru placut. Locatie discreta, zona Muncii, Baba Novac, ☎0763.674.058

604. **MATURITATE** si rabdare. Maseuza matura, ofer masaj de relaxare domnilor care stiu sa aprecieze calitatea. Locatie decenta, Baba Novac; ☎0784.516.035

605. **MAYA** 32 de ani. Ofer masaj de relaxare pe tot corpul, locatie curata si discreta, mai multe detalii la telefon. Zona Teiul Doamnei (Lacul Tei) apropiere Obor, Colentina, Mosilor 150 L ora, **50 L;** ☎0737.365.012

606. **MAYA** o bruneta si Valy o blonda cu experienta oferim masaj de relaxare si masaj corporal de intretinere. Prosoape curate, igiena, ambianta deosebita si discreta, program 8/21 Calea Vitan, detalii la tel., **100 L;** ☎0760.472.427/ 0722.778.013 safarymasage@yahoo.com

607. **MAYA,** 31 de ani, ofer masaj de relaxare pe tot corpul, fara fite si fara graba, curatenie si discretie, mai multe detalii la telefon, zona Teiul Doamnei, apropiere Obor, Colentina, Mosilor, **50 L;** ☎0737.365.012

608. **MAYA,** maseuza noua, ofer masaj de relaxare totala la domiciliul meu, masajul este cea mai buna metoda de a ne relaxa, elibera de stresul de zi cu zi. Detalii la tel. Zona Nerva Traian, posta Vitan, **100 L;** ☎0735.520.926

609. **MECANIC** masini de cusut casnice si industriale; ☎0720.004.414

610. **MELISA** si Ana, vrei sa te relaxezi te invit la mine pentru o ora de relaxare totala prin tehnici bine cunoscute de masaj, locatie centrala, **100 L;** ☎0784.716.481

611. **MELISSA,** blonda, finuta si frumoasa, 39 de ani, 1.63 m, 58 kg, ofer masaj de neuitat domnilor manierati in locatia mea. Zona Unirii. Poze reale, mai multe detalii la tel., **100 L;** ☎0727.166.464

612. **MIHAI** Bravu, Kaufland, tanara, bruneta, 1.60, 45 kg, 19 ani, ofer masaj de relaxare si terapeutic la mine in locatie. Pentru mai multe detalii suna-ma, non-stop . **70 L;** ☎0799.344.536

613. **MIHAI,** casatorit, 35 ani, 1 77,75, Bucuresti, ofer masaj de relaxare si alte metode de relaxare doamnelor simpatice, la tine sau hotel, cer si ofer seriozitate, I. Mihai 17. **50 L;** ☎0765.024.550 i.mihai17@yahoo.com

614. **MILITARI,** 19 ani, finuta, atenta la detalii, ofer masaj de relaxare, tonifiere, domnilor generosi, zona Lujerului, langa terasa Roz Caffe. Va astept, **100 L;** ☎0765.045.232

615. **MILITARI,** mature, oferim masaj de relaxare si body massage in locatia noastra, Cora Lujerului; ☎0723.716.614

616. **MIRELA** doamna matura, 45 de ani, maseuza, locuiescintr-o vila de lux din Snagov, foarte aproape de DN1, acces gratuit piscina. Ofer diferite tipuri de masaj, foto reale si foarte recente, mai multe pe site **150 L;** ☎0736.457.034 www.sweet-pleasure.ro

617. **MIRELA,** cosmeticiana profesionista, ofer servicii de cosmetica si masaj general, mai multe detalii la telefon. Drumul Taberei, 09:00- 21:00, 100 L/ h; ☎0745.028.362

618. **MIRELA,** doamna matura, 45 de ani, maseuza, locuiesc intr-o vila de lux din Snagov, foarte aproape de DN1, acces gratuit piscina. Ofer diferite tipuri de masaj, foto reale si foarte recente, mai multe pe site, **150 L;** ☎0736.457.034 www.sweet-pleasure.ro

619. **MIRUNA** 37 de ani, bruneta nonconformista, o doamna in adevaratul sens al cuvantului, maseuza, ofer diferite tipuri de masaj numai la domiciliul meu, Unirii, d-lor discreti si generosi. Nu ofer sex, **150 L;** ☎0730.046.182

620. **MODEL,** Mirela, bruneta reala, selectiva, ofer diverse tipuri de masaj corporal intr-un ambient deosebit domnilor pretentiosi care apreciaza calitatea si luxul. Mai multe detalii la telefon, discretie, **400 L;** ☎0729.938.601

621. **MONICA,** bruneta, 1.85 m, par lung, 22 de ani, vesela, rabdatoare, vin la domiciliu pt. masaj terapeutic, tonifiere si relaxare, poze reale. Detalii la tel. Call me, **200 L;** ☎0734.137.945

622. **MONICA,** bruneta, 26 de ani, ofer masaj terapeutic de relaxare la domiciliul meu. Ofer si cer seriozitate maxima, igiena garantata. Relatii suplimentare la telefon. Piata Alba Iulia, **200 L;** ☎0720.373.583

623. **MONICA,** doamna rafinata, 44 de ani, bruneta, 1.75 m, 63 kg, ofer masaj de relaxare persoanelor serioase, informatii la telefon, seriozitate si igiena maxima. Universitate, nu veti regreta, o zi frumoasa, **120 L;** ☎0726.525.218

624. **MONICA,** draguta, 43 de ani, ofer masaj relaxare, discretie, Sos. Pantelimon, Cimitirul Armenesc, **60 L;** ☎0726.566.223

625. **MULATRA** originala exotica, mereu bine dispusa cu zambetul pe buze profesionista in arta masajului te astept intr-un ambient placut **100 L;** ☎0774.006.792

626. **MULATRA** originala exotica, mereu bine dispusa cu zmbetul pe buze profesionista in arta masajului te astept intr-un abient placut (caut colega) **100 L;** ☎0774.006.792

627. **MULATRA** originala, frumoasa, exotica, noua Bucuresti, te astept intr-un ambient placut intr-o locatie de lux, masaj de relaxare, poze reale, **100 L;** ☎0774.006.792

628. **NATALIA,** 1.75 m, cu trasaturi de model, ofer o ora de masaj de relaxare domnilor pretentiosi in cautare de servicii de calitate, **300 L;** ☎0746.828.544 vhgff@tgg.ro

629. **NATASA,** finuta si draguta, te astept la un masaj de relaxare si tonifiere al trupului si sufletului, zona Mall Vitan, **300 L;** ☎0769.941.170

630. **NATASHA** si Selena, te invitam la noi pentru un masaj de relaxare, terapeutic, prin tehnici bine invatate, **100 L;** ☎0762.943.397

631. **NATASHA,** te astept la mine in locatia de pe rond Alba Iulia pentru o ora de relaxare prin tehnicile masajului terapeutic, **100 L;** ☎0763.322.450

632. **NEMTOAICA,** blonda, finuta si frumoasa, 28 de ani, 1.78 m, 53 kg, ofer masaj de neuitat domnilor manierati in locatia mea. Zona Vitan. Poze reale, mai multe detalii la tel., **100 L;** ☎0765.763.308

633. **NICOLETA** buna sunt Nicoleta te astept la mine la un masaj de relaxare, daca esti obosit si stresat eu te fac sa fi bine, am 1 ,70 55 de kg si sunt o fata foarte zambitoare, poze reala petru mai multe detali suna-ma **50 L;** ☎0729.501.256

634. **NICOLETA** buna sunt noua pe site ofer masaj de relaxare an locatiea mea curata ofer si cer serizotate domnilor generosi si cu bunul simt petru mai multe detali suna ma **50 L;** ☎0729.501.256

635. **NICOLETA,** buna, sunt Nicoleta, te astept la mine in locatie petru un masaj de relaxare, cer si ofer seriozitate, am 1,70, 50 kg, ma poti gasi la Dristor, langa Kaufland. Pentru mai multe detalii suna-ma, **50 L;** ☎0729.501.256

636. **NOUA** in orasul tau. Buna ma numesc Georgiana am varsta de 19 ani si sunt noua in arta masajului. Te pot rasfata asa cum iti doresti cu un masaj special care iti va fi pe plac. Nu ezita sa ma contactezi, **100 L;** ☎0722.514.286

637. **NOUA** in orasul tau. Buna ma numesc Georgiana am varsta de 19 ani si sunt noua in arta masajului. Te pot rasfata asa cum iti doresti cu un masaj special care iti va fi pe plac. Nu ezita sa ma contactezi, **100 L;** ☎0722.514.286

638. **NOUA** in zona Taberei, te-ai saturat de fite si de poze false, la mine nu e cazul, ofer masaj de relaxare si terapeutic domnilor generosi si cu bun simt, igiena si discretie maxima, poze 100% reale, Drumul Taberei. **50 L;** ☎0726.822.931 Brunetik16@yahoo.com

639. **NOUA** in zona, te astept, reala, bruneta 1.70 m, 57 kg, ofer masaj de relaxare, corporal, te astept intr-o locatie discreta, pretind igiena, curatenie, bulevardul Unirii, Rond Alba Iulia, **100 L;** ☎0764.359.908

640. **NOUA** pe site, bruneta frumoasa iti ofer masaj de relaxare la domiciliu meu intr-o locatie de lux, discretie din plin, te astept la mine in locatie, rond Alba Iulia, garantez revenirea, pentru mai multe snm **100 L;** ☎0761.482.295

641. **Noua în zona** Te-ai saturat de fitze si de poze false la mine nu e cazul ofer masaj de relaxare si terapeutic,domnilor generosi si cu bun simt, igiena si discretie maxiama.poza 100% reale contacteaza-ma **100 L;** ☎072727978 Alexacreolina20@gmail.com

642. **OFER** masaj de relaxare complet, cosmetica (epilat cu ceara traditionala, pensat). Programari intre orele 08.00-21.00, ofer discretie si seriozitate, **50 L;** ☎0732.874.663

643. **OFER** masaj de relaxare la domiciliu sau la hotel, cer seriozitate asa cum si eu ofer discretie, I speak english, 200 si 50 taxiul, **200 L;** ☎0762.527.838

644. **OFER** relaxare si destindere, intr-un ambient placut si curat, printr-un masaj terapeutic efectuat prin diferite tehnici ale masajului. Mai multe detalii la telefon. Discretie, **250 L;** ☎0769.856.971

645. **PATRICIA,** matura, ofer masaj de relaxare, detalii la tel., zona Dristor Kaufland, **50 L;** ☎0736.760.098

646. **PLATESC** deranjul 100 Ron daca nu sunt fata din poze. Nou in Romania, suna-ma pt. detalii, locatie centrala lux, **150 L;** ☎0767.264.020

647. **POZE** 100% reale, buna numele meu este Corina, doresc sa cunosc persoane manierate carora le place discretia si bunul gust, sociabila atragatoare, 21 ani, ofer masaj exotic la domiciliul meu zona Cantemir- Budapesta, **200 L;** ☎0728.997.493

648. **POZE** noi. Buna, te astept in locatia mea pt. un masaj de relaxare, poze noi (tip selfie, deci sunt reale), nu raspund la nr. privat si sms. Pt. detalii despre anunt suna-ma, gura de metrou Dristor 2, **40 L;** ☎0761.979.124

649. **POZE** reale, doamna 32 de ani, satena, ofer masaj de relaxare domnilor maturi si generosi, ofer si cer discretie si igiena, Big Berceni, locuiesc singura, **50 L;** ☎0799.394.554

650. **PROFESIONAL,** 36 de ani, masaj terapeutic, somatic, general acasa la mine, de luni pana sambata intre 10:00 si 18:30. Ulei special si produse unica folosinta. Detalii suplimentare la telefon, fara sex, **100 L;** ☎0730.733.289

651. **PROSPER,** 13 Septembrie. Buna, sunt Alina, sunt noua pe site. Te invit la mine intr-o locatie de lux pentru un masaj profesional, de relaxare. Fara fite, ora e ora, mai multe detalii la tel., suna-ma, **80 L;** ☎0768.899.086

652. **PROSPER,** bruneta, Natasa, 24 de ani, 1.75 m. Ofer masaj terapeutic la domiciliul meu. Igiena si discretie maxima garantata. Pentru mai multe detalii, contacteaza-ma, **80 L;** ☎0768.162.771

653. **PSIHOLOG, psihoterapeut tratamentul depresiei, atacurilor de panica, anxietatii etc. prin hipnoza. Programari la tel.; ☎0723.410.026**

654. **RASFAT,** cinci fete ce oferim masaj de relaxare in incinta salonului nostru situat in zona Lacul Tei. Te asteptam pe tine si prietenii tai pentru a va relaxa in cele mai bune conditii, **120 L;** ☎0728.623.454

655. **REALA,** 20 de ani, ofer masaj de relaxare de cea mai buna calitate. Nu ezita sa ma suni, **50 L;** ☎0732.448.560

656. **REALA,** poze cu fata buna, sunt Moni, am 24 de ani, sunt o fire foarte sociabila si calma. Te invit in locatia mea in rond Alba Iulia pentru o sedinta de masaj de relaxare, poze reale, roscata cat si bruneta **100 L;** ☎0731.742.430

657. **REALA,** rond Alba Iulia, poze reale, ma numesc Ayda, am 20 de ani, 50 kg, 1.65, te astept la mine pentru un masaj de relaxare profesionist, fara graba, discretie maxima, ac. Detalii la telefon, **100 L;** ☎0737.707.599 marinalina99@yahoo.com

658. **REALA,** slim, bruneta, ofer masaj de relaxare intr-un ambient placut, discretie si igiena. Poze reale. Te astept, **60 L;** ☎0732.046.242

659. **RELATIE,** 39 de ani, stabil financiar doresc relatie discreta de lunga durata reciproc avantajoasa. Exclus profesioniste sau orice alte propuneri. Asigur si solicit discretie si corectitudine. Multumesc, ☎0762.800.743

660. **RELAX,** relaxare tonifiere, mai exact vei uita de dureri de spate, suna si fa o programare pentru mai multe detalii, **150 L;** ☎0732.526.629

661. **RELAXARE** si terapie. Maseur atestat si experimentat in cele mai rafinate tipuri de masaj, va astept intr-un mediu placut si discret, uleiuri ayurvedice, locatie centrala, igiena si curatenia primordiale. **100 L;** ☎0762.025.410 masajterapie@yahoo.com

662. **RELAXARE** totala, singura in locatie fara fite, fara figuri, ofer masaj de relaxare cervical ,pozele sunt reale si din locatie, ora e ora, discretie, igiena, toate detaliile la tel., **50 L;** ☎0768.225.032

663. **RELAXARE,** masaj, bruneta, 22 de ani, te astept in locatia mea pt. a te relaxa dupa o zi obositoare de munca, pentru mai multe detalii te astept cu un telefon, zona Drumul Taberei, Favorit, poze reale, **100 L;** ☎0723.817.877

664. **RELAXARE,** ofer masaj de relaxare la domiciliul meu. Cer si ofer igiena si discretie. Zona Iancului, **50 L;** ☎0726.178.654

665. **RESURSE** umane, inspector resurse umane cu experienta 18 ani in domeniu, ofer fimelor: administrare resurse umane, consultanta legislatia muncii, state de plata, D112, Revisal, audit si restaurare arhiva personal. **100 L;** ☎0722.638.928 tdgresurseumane@gmail.com

666. **RITA,** 38 de ani. Masaj de relaxare si intretinere, efectuat pe masa de masaj, cu uleiuri si creme, calma si rabdatoare, curatenie si discretie maxima. Detalii la tel. zona Mosilor, **70 L;** ☎0751.996.381

667. **ROBERTA,** buna sunt o fire educata si calma. Daca doresti o sedinta de masaj cu mine si esti hotarat, te rog sa ma contactezi pentru programare cu cel putin 30 de minunte inainte. Rond Alba Iulia, **50 L;** ☎0799.063.707

668. **ROND** Alba Iulia, bruneta, inalta, te invit in locatia mea pentru un masaj de relaxare. Garantez pozele, **150 L;** ☎0735.585.336

669. **ROND** Alba Iulia, garantez pt. poze, te astept la mine pentru un masaj de relaxare, 22 de ani, 1.75 m, 55 kg. Pt. mai multe detalii contacteaza-ma, **100 L;** ☎0732.043.093

670. **ROND** Alba Iulia, Kamy, tanara, 20 de ani, blonda cu ochi caprui, ofer masaj de relaxare fara graba si fara fite, in locatia mea de lux. Poze reale, **70 L;** ☎0733.921.844

671. **ROND** Alba Iulia. Bruneta, slim, ofer masaj terapeutic, locatie discreta, atmosfera placuta, pt detalii suna-ma, **80 L;** ☎0720.334.197

672. **ROND** Alba Iulia. Ofer masaj de relaxare zona centrala si discreta selectiva si educata ptr mai multe detalii la nr de tel program 10:00-22:00, **300 L;** ☎0799.045.122

673. **ROND** Alba Iulia. Te invit in locatia mea pt momente de rasfat si alte surprize. Mai multe detalii la tel., **80 L;** ☎0734.393.196

674. **ROND** Maya, singura, 21 ani, roscata, 1.70 m, 56 kg, te-ai saturat de poze false si servicii incomplete, te astept la mine pentru un masaj de relaxare, discret, garantez revenirea, **50 L;** ☎0722.138.319 jocuri.masini@yahoo.com

675. **ROND,** Alba Iulia, bruneta, masaj de relaxare, terapeutic de calitate, te astept la mine in locatie pentru mai multe detalii, suna-ma, **60 L;** ☎0732.008.022

676. **ROSCATA** frumoasa, delicata si manierata, cu foarte mult bun simt te astept la mine intr-o locatie discreta si curata pentru a-ti oferi un masaj de neuiat, **50 L;** ☎0734.929.268

677. **ROSCATA,** 28 ani, poze reale, ofer masaj de relaxare total.nu am locatie dar pot veni la tine tu doar suna ma eu iti ofer detalii apoi alegerea iti apartine, **200 L;** ☎0762.527.838/ 0771.480.921 adelyna.adelyn@yahoo.com

678. **ROSCATA,** Sorina, roscata reala, ofer masaj de relaxare doar in locatia mea, zona Budapesta. Igiena si discretie, respect si bun simt, **100 L;** ☎0762.342.714

679. **ROSCATA,** Universitate, 21 de ani, 1.78 m, 50 kg, ofer masaj de relaxare, mai multe detalii la tel., curatenie si discretie, 150 h, 80 L, **80 L;** ☎0763.929.917

680. **ROXANA,** bruneta finuta, draguta, 25 ani ofer masaj terapeutic si de relaxare intr-un ambient placut, mai multe detalii la telefon, discretie, igiena maxima zona Militari, Cora Lujerului, **70 L;** ☎0799.254.728

681. **SATENA** ochii verzi, 30 de ani ofer masaj terapeutic, de relaxare domnilor generosi si manierati la domiciliul meu, pt. mai multe detalii suna-ma, **70 L;** ☎0727.644.520

682. **SATENA,** 30 ani, te astept la mine pt a-ti oferi masaj de relaxare si terapeutic, **100 L;** ☎0727.644.520

683. **SATENA,** buna, sunt Corina, ofer un masaj terapeutic de relaxare, ce se incadreaza in categoria de lux, poze reale 100%, la tine/ hotel, speak english, mai multe detalii la telefon, **100 L;** ☎0769.855.072

684. **SATENA,** garantez revenirea, te-ai saturat de poze false, vrei un masaj de relaxare, igiena maxima, deplasari hotel, locatie Unirii, **100 L;** ☎0769.964.830

685. **SEBASTIAN** masaj de relaxare intr-un ambient placut la domiciliul meu. Uita de stresul de zi cu zi si intra intr-o atmosfera placuta si discreta. Nu ofer companie intima, **100 L;** ☎0729.738.306

686. **SEBASTIAN,** Petre Ispirescu. Blonda si bruneta atente la detaliile tale, te asteptam la noi, domn serios, sa-ti oferim cele mai bune servicii de masaj de relaxare, cu creme si uleiuri parfumate, **50 L;** ☎0784.013.370

687. **SEBASTIAN,** Petre Ispirescu. Bruneta si blonda atente la detaliile tale, te asteptam la noi, domn serios, sa-ti oferim cele mai bune servicii de masaj de relaxare, cu creme si uleiuri parfumate, **50 L;** ☎0763.745.558

688. **SELECTIVA,** noua pe site ofer masaj de relaxare, intretinere corporala, lux, central, discretie asigurata, seriozitate maxima, igiena garantata. Relatii suplimentare la telefon, 250 L h, **150 L;** ☎0736.114.266 cautcolega@yahoo.com

689. **SERVICII** de calitate. Masajul cu uleiuri aromatice sau creme este ideal pentru relaxare sau destresare. Nu pretul face diferenta, **50 L;** ☎0762.823.671

690. **SIMONA,** 39 de ani, masaj de relaxare. Esti stresat, obosit si inecat in rutina zilnica. Te invit intr-un ambient placut. Detalii suplimentare la telefon. Titan, Trapezului, **60 L;** ☎0732.721.047

691. **SIMONA,** noua pe site, 25 de ani, blonda draguta, finuta, ofer masaj de relaxare, domnilor generosi igiena discretie locatie lux, ac, conditionat. Zona Cora, Militari, Lujerului, sector 6, **70 L;** ☎0726.938.463

692. **SIMONA,** reala, ofer masaj de relaxare la domiciliul meuintr-un ambient placut si discret, detalii la telefon Bd. Nerva Traian, **100 L;** ☎0761.912.955

693. **SIMONA,** reala, ofer masaj de relaxare la domiciliul meu intr-un ambient placut si discret, detalii la telefon Bd. Nerva Traian, **100 L;** ☎0761.912.955

694. **SIMONA,** te invit la mine pentru un masaj de relaxare, terapeutic prin arta masajului, discretie in zona rond Alba Iulia, **70 L;** ☎0762.466.803

695. **SIMPATICA** si amabila, ofer masaj de relaxare la domiciliul meu. Poze facute in locatie, mai multe detalii la tel., Drumul Taberei, **60 L;** ☎0729.149.334

696. **SINGURA** blonda, 35 de ani, esti stresat si obosit, iti pot oferi o sedinta de masaj relaxare la cabinetul meu de lux. Sunt o fire calma, rabdatoare si discreta. Militari, **50 L;** ☎0734.152.417

697. **SINGURA,** finuta, manierata, 1,70 m, 56 kg ofer masaj de relaxare, ma caracterizeaza domnii cu bun simt, pretind discretie, bd. Unirii, **50 L;** ☎0761.301.459

698. **SOCIETATE** comerciala executa legatorie manuala de arhiva; ☎0765.478.841

699. **SONIA,** buna, ofer masaj de relaxare intr-o locatie noua, aer conditionat, zona Piata Muncii, mai multe detalii la tel., pozele 100% reale, vin si la hotel, **50 L;** ☎0737.583.402

700. **SONIA,** noua in zona 25 de ani, finuta, draguta, ofer masaj terapeutic si de relaxare intr-un ambient placut, mai multe detalii la telefon, discretie, igiena maxima zona Militari, Cora Lujerului, sector 6, **100 L;** ☎0726.938.892

701. **SONYA** 45 de ani, doamna matura, slim, un caracter aparte, vesela, stilata, ofer diverse tipuri de masaj numai la domiciliul meu d-lor discreti si generosi. Nu ofer sex, foto reale, vila lux zona P-ta Unirii, **150 L;** ☎0730.045.745

702. **SPALATOREASA,** spalatorie profesionala de rufe, angajeaza personal feminin dynamic, cu aptitudini de organizare, sa cunoasca procedeul de spalare si calcare calitativa a rufelor. Se ofera conditii optime. ☎0722.402.944

703. **SPECIAL,** maseuze dragute, cu experienta in domeniu, oferim masaj de relaxare, servicii de cea mai buna calitate, nu ezita sa suni. Jacuzzi, free bar. Zona Decebal, **150 L;** ☎0731.398.991/ 0751.770.600 salonsweettouch@yahoo.com www.sweet-touch.ro

704. **STUDENTA** noua pe sait, finuta, foarte rafinata, mereu bine dispusa, te astept intr-un abient placut fara graba, jacuzzi, masaj si multa experienta arta masajului, **100 L;** ☎0774.006.792 jasmin.b2016@yahoo.com

705. **STUDENTA,** ofer domnilor generosi cel mai bun masaj de relaxare. Locatie centrala si discreta. Curatenia si bunul simt ma reprezinta, **60 L;** ☎0728.450.880

706. **SUNT** noua in domeniu. Buna, sunt o bruneta draguta si fara fite, te astept in locatia mea pentru a-ti oferi un masaj de relaxare. Mai multe detalii la telefon, zona Universitate, **100 L;** ☎0735.534.626

707. **SUNT** noua in zona, sunt o fata cu bun simt si te astept la mine in locatie pentru a te rasfata cu un masaj de relaxare dupa o zi obositoare, pozele sunt reale si recente, Drumul Taberei, **50 L;** ☎0726.822.907 brunetik16@gmail.com

708. **TANAR** execut masaj de relaxare pentru cupluri, doamne si domni generosi; ☎0767.138.928

709. **TANAR** maseur execut masaj de relaxare si reflexoterapie la domiciliul dvs. sau la salonul meu. Promotie 9+1 gratis. Alexandru; ☎0732.643.018/ 0768.829.582

710. **TANAR** maseur serios prestez masaj relaxare unui domn serios. Cer si ofer seriozitate. Detalii la tel. ☎0734.640.636

711. **TANAR** maseur, 28 ani, prestez masaj de tonifiere, dureri musculare, articulare 1 ora intr-o ambianta de relaxare, uleiuri naturale, masa speciala. In sesiunea de masaj nu include sex. Exclusiv pt. barbati, **100 L;** ☎0734.196.320

712. **TANARA** din Berceni, domnisoara frumoasa, eleganta si cu bun simt practic masaj de relaxare la domiciliul meu. Mai multe detalii la tel. **70 L;** ☎0720.389.990 Placere@lamine.cum

713. **TANARA,** 33 de ani, ofer masaj de relaxare profesional, masaj terapeutic, masaj cervical, lombar, capilar, experienta, atestat, masa de masaj, locatie centrala, discretie, conditii excelente, foto reale, **100 L;** ☎0733.529.054

714. **TANARA,** 34 de ani, experienta, atestat, ofer masaj de relaxare profesional, masaj lombar, cervical, capilar, terapeutic, masajul de face pe masa de masaj, locatie centrala, foto reale din locatie, **100 L;** ☎0732.937.889

715. **TANARA,** domnisoara ofer masaj terapeutic, de relaxare, domnilor manierati intr-un cadru discret. Daca stii sa apreciezi calitatea si bunul simt, astept sa ma contactezi, zona Vitan, **60 L;** ☎0732.641.792

716. **TANYA,** 32 de ani, domnisoara finuta, poze reale facute in locatie, ofer masaj de intretinere si relaxare efectuat pe masa de masaj. Speak english and turkish, Zona Mosilor, **70 L;** ☎0746.963.545

717. **TINA,** 42 de ani, doamna matura, discreta si rabdatoare iti ofer masaj de relaxare, discretie si igiena, zona sos. Pantelimon, Cimitirul Armenesc, **60 L;** ☎0721.980.503

718. **TITAN,** metrou, noua pe site, satena 54 kg, ofer masaj terapetic si de relaxare. Detalii telefonic, **100 L;** ☎0725.685.725

719. **TU** alegi, suntem 2 fete Sonya si Alberta, manierate, calme, rabdatoare, atente la dorintele tale dornice sa te rasfatam cu un masaj de neuitat. **150 L;** ☎0731.559.072/ 0741.919.568

720. **ULTIMELE** 2 saptamani, Dristor, blonda, 1.70 m, 58 kg, 25 de ani, ofer masaj de relaxare domnilor care doresc sa scape de rutina zilnica, **100 L;** ☎0761.025.915

721. **UNIRII** 19 ani, poze reale, la mine, la tine sau la hotel, cel mai bun masaj, detalii la telefon, discretie totala, speak english, **100 L;** ☎0785.444.175

722. **UNIRII,** 30 de ani, 1.65 m, 52 kg, bruneta, ofer masaj de relaxare, terapeutic la domiciliul meu, domnilor generosi, discretie si igiena totala, rog seriozitate, nu raspund la numere private, **200 L;** ☎0734.344.362

723. **UNIRII,** Byanca, 30 de ani, ofer masaj terapeutic si masaj de relaxare la domiciliul meu pt. domni generosi si cu bun simt. Discretie si igiena. Aer conditionat, **60 L;** ☎0766.599.036/ 0737.653.801

724. **UNIRII,** ofer masaj de relaxare de calitate domnilor generosi numai la domiciliul meu. Discretie si igiena maxima. Pentru mai multe detalii, suna-ma si nu o sa regreti, **150 L;** ☎0767.151.523

725. **UNIRII.** Byby, 30 de ani, ofer masaj terapeutic si masaj de relaxare la domiciliul meu pt. domni generosi si cu bun simt. Discretie si igiena. Aer conditionat, caut maseuza urgent, asigur cazarea, **60 L;** ☎0766.599.036/ 0737.653.801

726. **UNIVERSITATE,** buna, sunt o bruneta draguta si fara fite, te astept pentru o ora de masaj de relaxare. Mai multe detalii la telefon, **100 L;** ☎0727.233.862

727. **UNIVERSITATE,** buna, sunt o tipa draguta si fara fite. Te astept in locatia mea pentru a-ti oferi un masaj de relaxare. Poze reale 100%. Mai multe detalii la telefon, **100 L;** ☎0727.238.173

728. **UNIVERSITATE,** Lamour, masaj terapeutic, body, terapie pentru trup si suflet, relaxare absoluta cu ulei cald si pietre vulcanice o multitudine de tehnici orientale. Bucuresti, Vasile Lascar Central Best, **100 L;** ☎0727.207.118/ 0754.898.163 lamourr_masagee@yahoo.com www.l-amour.ro

729. **VALY,** o blonda adorabila si Dyana oferim masaj de relaxare intr-o ambianta intima si discreta, scapa de stresul cotidian si rasfata-ti trupul cu masaj de calitate, uleiuri aromate, discretie si seriozitate, **60 L;** ☎0760.472.427/ 0722.778.013

730. **VERONICA,** doamna matura ofer masaj de relaxare, fara graba, intr-un ambient placut, zona Vitan, poze reale din locatie, rog seriozitate, **50 L;** ☎0731.084.734/ 0787.801.430

731. **VINO** sa te convingi. Blonda jucausa, cu forme apetisante, ofer clipe de pasiune si rasfat intr-un cadru intim domnilor stilsti, dornici de aventura, intr-o locatie centrala de lux unde igiena si discretia ma reprezinta, **70 L;** ☎0774.003.517

732. **VITAN** Mall, noua in zona, doamna draguta si stilata, iti ofer un masaj de calitate profesional, intr-un cadru discret. Alte informatii la telefon, **70 L;** ☎0799.054.495

733. **VITAN** vis-a-vis de Mall, noua in zona, bruneta, ofer masaj de relaxare la domiciliul meu. Mai multe detalii la telefon, daca esti un domn manierat, astept tel. tau, **50 L;** ☎0769.441.729

734. **VITAN,** bruneta draguta, ofer servicii de masaj la mine domnilor generosi si manierati, mai multe detalii la telefon, **50 L;** ☎0784.094.148

735. **VITAN,** Mall, brunetica si dragutica, cu bun simt, te astept in locatia mea sa te rasfat cu un masaj terapeutic si de relaxare, aer conditionat si discretie. Pt. detalii suna-ma, **60 L;** ☎0735.621.295

736. **YASMINA,** bruneta reala, selectiva, 28 de ani, ofer diverse tipuri de masaj corporal intr-un ambient deosebit domnilor pretentiosi care apreciaza calitatea, ofer conditii de lux, discretie. Zona centrala, **200 L;** ☎0799.396.558

737. **YZZA,** blonda reala iti ofer masaj corporal, terapeutic si de relaxare, la mine, la tine sau la hotel, pentru mai multe detalii, suna-ma si nu vei regreta, zona Mall Vitan, **100 L;** ☎0784.521.801

LOCURI DE MUNCĂ

2 Locuri de muncă

Oferte full time

ÎI RUGĂM pe clienţii noştri să acorde tuturor şansa de a participa la ocuparea unui post, indiferent de: rasă, etnie, naţionalitate, limbă, religie, convingeri, categorie socială, categorie defavorizată, vîrstă, sex,orientare sexuală, cf. Legii 48/2002

13. **ABSOLVENTE,** hostess online, perioada de training salariu fix 2.000 - 3.500 L, comision 50%, contract, asigurare medicala, bonus angajare 400 L. Sedinte foto, make-up, outfituri, consiliere; ☎0760.179.243/ 0734.959.924 office@selenstudio.ro www.selenstudio.ro

14. **ABSOLVENTE,** vorbitoare limba franceza, discutii videotelefonice private, fara nuditate, salariu fix 3.000- 4.200 L, contract, asigurare medicala, 8 h/zi, 5 zile/ saptamana, ☎0760.179.243/ 0734.959.924 office@selenstudio.ro www.selenstudio.ro

15. **ACHIZITIE** at mobila. Serviciu de achizitie pentru firma de productie mobila si tamplarie aluminiu stiinta si experienta in domeniu: piata, furnizori, Excel, **1.800 L;** ☎0725.227.397/ 0726.301.049 josephrizk00@hotmail.com

27. **AGENT** curatenie, salariu atractiv. Minim 1.200 lei plus bonusuri. Program flexibil. Pentru 1 agent permisul este obligatoriu. ☎0799.773.032

28. **AGENT curatenie, zona A1 - Dragomiresti Vale, birouri, luni - vineri 6.00-14.00, transport gratuit din Bucuresti. Urgent. Rugam seriozitate; ☎0763.300.600**

29. **AGENT** de curatenie birouri (doamna). Program de lucru 6-12 sau 14-20. Salariul net 800 L sau part time 16-20, 40 L. Relatii la tel., **800 L;** ☎0728.655.644 camelia.tudor10@yahoo.com

30. **AGENT** de paza cu atestat, angajeaza societate, zona Republica, pentru cladirea societatii; ☎0740.034.036/ 021.209.47.54

31. **AGENT** de paza pentru firma betoane pentru punct de lucru Ciorogârla; ☎0799.779.930

32. **AGENT** de paza si vanzatoare angajam; ☎0755.939.939

33. **AGENT** de securitate minim 3 ani experienta profesionala cu un trafic mare de persoane, fara cazier judiciar, program de lucru in ture(zi/noapte), seriozitate, rezistenta la stres, responsabilitate. CV+foto obligatoriu pe email, ☎0747.026.934 agentsecuritate1@gmail.com

34. **AGENT DE SECURITATE, BARBATI SI FEMEI, EVENTUAL SI PENSIONARI LIMITA VARSTA, ATESTAT, TURE; ☎021.230.30.75**

YOKKO® angajează

CONFECŢIONERE ŞI MODELIERE CU EXPERIENŢĂ

Salariu 1.400 - 1.600 lei + bonuri de masă + transport, zona Baba Novac

021.324.53.08/ 0767.341.095

1. **ABSOLVENT** fete, baieti, cuplu, cunostinte de lb. engleza minime, cu/ fara experienta, videoconversatii, comision atractiv, bonus angajare, plata la zi/ bilunara, training, sedinte foto, vino in echipa noastra, **3.500 $;** ☎0731.922.166/ 0763.707.076 videoconferinte@yahoo.ro www.chanellstudio.ro

2. **ABSOLVENT** fete, baieti, cuplu, cunostinte de lb. engleza minime, cu/ fara experienta, videoconversatii, comision atractiv, bonus angajare, plata la zi/ bilunara, training, sedinte foto, vino in echipa noastra, **3.500 $;** ☎0731.922.166/ 0763.707.076 videoconferinte@yahoo.ro www.chanellstudio.ro

3. **ABSOLVENT** fete, baieti, cuplu, cunostinte de lb. engleza minime, cu/ fara experienta, videoconversatii, comision atractiv, bonus angajare, plata la zi/ bilunara, training, sedinte foto, vino in echipa noastra, **3.500 $;** ☎0731.922.166/ 0763.707.076 videoconferinte@yahoo.ro www.chanellstudio.ro

4. **ABSOLVENT** fete, baieti, cuplu, cunostinte de lb. engleza minime, cu/ fara experienta, videoconversatii, comision atractiv, bonus angajare, plata la zi/ bilunara, training, sedinte foto, vino in echipa noastra, **3.500 $;** ☎0731.922.166/ 0763.707.076 videoconferinte@yahoo.ro www.chanellstudio.ro

16. **ADMIN** - trainer - personal feminin cu experienta pt. No2studio, cerinte: limba engleza nivel avansat, cunostinte PC, sociabila, punctuala, 8 h/zi, 5 zile din 7; ☎0752.118.893 office@no2studio.ro

17. **ADMIN /trainer- personal feminin cu experienta, pt. No2studio. Cerinte: limba engleza nivel avanasat, cunostinte PC, sociabila, punctuala, 8 h/zi, 5 zile din 7; ☎0752.118.893 office@no2studio.ro**

18. **ADMIN** /trainer- personal feminin cu experienta, pt. No2studio. Cerinte: limba engleza nivel avanasat, cunostinte PC, sociabila, punctuala, 8 h/zi, 5 zile din 7; ☎0752.118.893 office@no2studio.ro

19. **ADMIN** fata cu experienta in domeniu. Salariu motivant, bonusuri, posibilitate de avansare, contract de munca, 8h+pauza de masa. Alatura-te echipei Tiffany Studio, ☎0764.093.085/ 0756.302.730 office@tiffany-studio.ro www.tiffany-studio.ro

20. **ADMIN,** fata cu experienta in domeniu. Salariu motivant, bonusuri, posibilitate de avansare, contract de munca, 8 h+pauza de masa. Alatura-te echipei Tiffany Studio, ☎0764.093.085/ 0756.302.730 office@tiffany-studio.ro www.tiffany-studio.ro

35. **AGENT** de securitate, cu sau fara experienta, program in ture ☎021.311.18.88

36. **AGENT** de securitate, firma paza angajam pt. zona Gara de nord,. Cerinte: studii medii, aspect fizic ingrijit, fara cazier, seriozitate, punctualitate, **1.100 L;** ☎0720.000.202/ 0724.013.706

37. **AGENT** de vanzari pentru o importanta companie din domeniul instalatiilor termice si sanitare. Cerinta: experienta in domeniul instalatiilor termice. CV-uri pe adresa de email, **2.000 L;** ☎0735.311.531 corina.dumbraveanu@passion4work.ro

38. **AGENT** de vanzari pentru o importanta companie din domeniul instalatiilor termice si sanitare. Cerinta: experienta in domeniul instalatiilor termice. CV-uri pe adresa de email, **2.000 L;** ☎0735.311.531 corina.dumbraveanu@passion4work.ro

39. **AGENT distributie fete/ baieti angajam, studii medii, pentru sediul din Bucuresti, bonusuri + salariul 1.500 L; ☎0729.492.492**

40. **AGENT** imobiliar, vrei sa te afirmi in domeniul imobiliar? Vino in echipa Catalog Rezidential, cautam colegi noi pentru inchirieri/vanzari. Oferim venit stabil+bonusuri+decontare transport, experienta nu este necesara. **1.200 L;** ☎ cariere@catalog-rezidential.ro www.inchirieri-rapide.ro

DOAMNE ŞI DOMNIŞOARE

Cu sau fără experienţă, aspectul fizic nu contează!

- *Îţi oferim 300 $ la angajare*
- *Activitate legală cu contract de muncă*
- *Procent comision până la 80%*
- *Bonusuri mari oferite lunar*

VREI SĂ AI CÂŞTIGURI NELIMITATE ŞI UN PROGRAM ALES DE TINE ?

Vino să câştigi bani din videoconversaţii !

Detalii la: **0767.640.565/ 0726.567.433**

www.blissstudio.ro

5. **ABSOLVENT** fete, baieti, cuplu, cunostinte de lb. engleza minime, cu/ fara experienta, videoconversatii, comision atractiv, bonus angajare, plata la zi/ bilunara, training, sedinte foto, vino in echipa noastra, **3.500 $;** ☎0731.922.166/ 0763.707.076 videoconferinte@yahoo.ro www.chanellstudio.ro

6. **ABSOLVENT** fete, baieti, cuplu, cunostinte de lb. engleza minime, cu/ fara experienta, videoconversatii, comision atractiv, bonus angajare, plata la zi/ bilunara, training, sedinte foto, vino in echipa noastra, **3.500 $;** ☎0731.922.166/ 0763.707.076 videoconferinte@yahoo.ro www.chanellstudio.ro

7. **ABSOLVENT** fete, baieti, cuplu, cunostinte de lb. engleza minime, cu/ fara experienta, videoconversatii, comision atractiv, bonus angajare, plata la zi/ bilunara, training, sedinte foto, vino in echipa noastra, **3.500 $;** ☎0731.922.166/ 0763.707.076 videoconferinte@yahoo.ro www.chanellstudio.ro

8. **ABSOLVENT** fete, baieti, cuplu, cunostinte de lb. engleza minime, cu/ fara experienta, videoconversatii, comision atractiv, bonus angajare, plata la zi/ bilunara, training, sedinte foto, vino in echipa noastra, **3.500 $;** ☎0731.922.166/ 0763.707.076 videoconferinte@yahoo.ro www.chanellstudio.ro

9. **ABSOLVENT** fete, baieti, cuplu, cunostinte de lb. engleza minime, cu/ fara experienta, videoconversatii, comision atractiv, bonus angajare, plata la zi/ bilunara, training, sedinte foto, vino in echipa noastra, **3.500 $;** ☎0731.922.166/ 0763.707.076 videoconferinte@yahoo.ro www.chanellstudio.ro

10. **ABSOLVENT** fete, baieti, cuplu, cunostinte de lb. engleza minime, cu/ fara experienta, videoconversatii, comision atractiv, bonus angajare, plata la zi/ bilunara, training, sedinte foto, vino in echipa noastra, **3.500 $;** ☎0731.922.166/ 0763.707.076 videoconferinte@yahoo.ro www.chanellstudio.ro

11. **ABSOLVENT** fete, baieti, cuplu, cunostinte de lb. engleza minime, cu/ fara experienta, videoconversatii, comision atractiv, bonus angajare, plata la zi/ bilunara, training, sedinte foto, vino in echipa noastra, **3.500 $;** ☎0731.922.166/ 0763.707.076 videoconferinte@yahoo.ro www.chanellstudio.ro

12. **ABSOLVENT liceu profil economic angajam pentru contabilitate primara si gestiune in zona Republica (cartier 23 August). Avantaj: cunostinte program SAGA, domiciliu sector 3 sau 2. Relatii la telefon; ☎021.256.26.30/ 0770.462.440**

21. **ADMINISTRARE** asistent administrativ, nivel educatie bacalaureat/ student, cunostinte bune in organizare, comunicare, Microsoft Office si limba engleza, resedinta in sectorul 4 sau Popesti-Leordeni ☎0785.240.340 nanna@overall.ro www.overall.ro

22. **ADMINISTRATOR** pentru baza sportiva Chelsea Bucuresti. Cerinte: abilitati de comunicare cu clientii, abilitati pt mentinerea fizica a bazei sportive, cunostinte minime de Xcel. ☎0722.591.457 www.chelsea-bucuresti.com

23. **ADMINISTRATOR,** firma de paza cu sediul in Bucuresti, sector 2, angajeaz administrator, Fac de Drept + curs manager securitate sau Academia de Politie. Rel. la tel.: ☎0730.444.450/ 0730.014.326

24. **ADMINISTRATOR.** Angajam administrator ptr intretinerea unui complex din Bucuresti, sect 2, ptr mai multe detalii va rugam sa ne contactati la nr de tel: ☎0785.931.020/ 0773.938.476

25. **AGENT** call center. Companie de telecomunicatii, cauta vorbitori de lb.engleza. Se ofera: training platit, carte de munca, salariu atractiv; program in ture. Cv-urile la adresa de email, **1.600 L;** ☎0756.013.935 hr@icarustel.com

26. **AGENT** curatenie, firma servicii profesionale de curatenie angajeaza personal cu experienta pentru obiective: spatii de birouri sau alte institutii in Bucuresti. Pachet salarial motivant. ☎0720.341.946 office@visionclean.ro

41. **AGENT** imobiliar. Esti o persoana pozitiva, motivata si dinamica?Te asteptam in echipa. Recrutam: agenti imobiliari punct de lucru zona Universitate, vanzari/ inchirieri; mediu de lucru placut ; echipa tanara; ☎0725.472.839 rbrtoffice@gmail.com

42. **AGENT INTERVENTIE (SOFER) CONF. LEGII 333/2003, TURE, SALARIU ATRACTIV, PERMIS AUTO MINIM 1 AN DE ZILE; ☎021.230.30.75**

43. **AGENT** interventie cu permis categoria B, experienta si atestat; ☎021.335.84.20/ 0722.307.333 angajari@aba.ro www.abasecurity.ro

44. **AGENT** paza atestat pentru paza proprie. Post de paza pe santier. Va rog sa suntati intre ora 9:00 si 18:00. Bucuresti, Sectorul 3, **1.300 L;** ☎0720.123.551

45. **AGENT** paza cu sau fara atestat, 1.000 L in mana fara intarzieri. Obiective: ADPP sector 1, DGASPC sector 4, carte de munca pe perioada nedeterminata, **1.000 L;** ☎0758.111.018/ 0729.991.555 paza.magic@yahoo.ro

46. **AGENT** paza pentru Butimanu, jud. Dambovita; ☎0722.395.075

47. **AGENT** paza si ordine, agent control acces cu atestat; ☎021.335.84.20/ 0722.307.333 angajari@aba.ro www.abasecurity.ro

48. **AGENT** paza, cu si fara experienta, calificati si atestati. Va rugam trimiteti CV la adresa de e-mail; ☎0751.251.112 office@soimiigs.ro

AeroMotorSport angajează colegi, fete şi băieţi pentru:

DETAILING PROFESIONAL AUTOMOTO

Dacă vă plac maşinile şi motoarele, doriţi să munciţi într-un mediu plăcut şi cu un salariu atrăgător, vă rugăm contactaţi-ne la: 0751.049.869, hr@handy-man.ro

LOCURI DE MUNCĂ

Magazinul Selgros Drumul Taberei

SELGROS cash & carry

Caută pentru angajare:

Lucrător comercial - Peşte
Lucrător comercial - Fast food
Funcţionar informaţii clienţi
Casier, Măcelar

Trimiteţi CV-ul la: e-mail: 158_PS@selgros.ro, fax: 021.225.81.99 sau direct la sediul magazinului (Informaţii Clienţi) Selgros Drumul Taberei, VALEA CASCADELOR, nr. 26 B, sector 6, Bucureşti

49. **AGENT** Rent a Car. Cautam tineri pasionati de automobile. Necesar permis cat. B (minim 2 ani) engleza scris + vorbit nivel mediu. Oferim salariu atractiv + bonusuri lunare. Punct de lucru aeroportul Otopeni, ☎0725.559.005 sales@directrent.ro www.directrent.ro

50. **AGENT** Rent a Car. Cerinte: atitudine pozitiva, limba engleza, permis cat. B (min. 2 ani experienta), operare PC. Salariu 1.400 ron + bonusuri de performanta si comisioane. Asteptam CV-ul dv. pe email, **1.400 L;** ☎0734.403.403 office@autorent.ro www.auto-rent.ro

51. **AGENT** securitate pt. locatie Auchan Drumul Taberei cu atestat-paza, program lucru 8 ore/ schimb - 2 schimburi. Salariu fix, tichete masa, prima vacanta, prime; ☎0374.409.880 arogojina@auchan.ro auchan.ro

52. **AGENT** securitate, Romguard Security angajeaza personal pentru supravegehere santiere, magazine, ansmable rezidentiale etc. Oferim echipament si scolarizare gratuita, program de lucru variat si bonusuri. 5,5 lei/h. **1.300 L;** ☎0726.741.032/ 0720.546.948 ssecretariat@romguardsecurity.com http://www.romguardsecurity.com

53. **AGENT** vanzari care si conduce auto de 3.5 tone pentru mica distributie. Program de luni- sambata, fabrica producatoare de inghetata; ☎0746.149.406

54. **AGENT** vanzari pt. societate cu productie tamplarie PVC, date de contact ☎0722.346.937 resurse.sibelplast@gmail.com

55. **AGENT** vanzari tigla. Vanzarea catre clientul final, realizarea devizului de materiale, salariu fix si procent motivant din vanzari, punem la dispozitie pentru munca in teren, masina, laptop, telefon, ☎0760.259.459 office.chitilei@caretta.ro

56. **AGENT** vanzari, firma de inghetata Amicii angajeaza pe sectorul 2. Salariu atractiv (parte fixa + comision). Cerinte: experienta in domeniu, carnet cat. B, **1.500 L;** ☎0728.666.401 bucuresti@kubo.ro

57. **AGENT** vanzari. Cautam un coleg care trebuie sa le ofere suport agentilor de vanzari. Responsabilitati: intocmirea ofertelor; raspuns email; urmarirea facturilor; etc. Compania se afla in zona Militari, **2.000 L;** ☎0799.762.360 andrei.tauc@passion4work.ro

58. **AGENT** vanzari. Companie de telecomunicatii cauta vorbitori de lb.engleza-spaniola, ambele la un nivel avansat. Se ofera: training platit, carte de munca, salariu atractiv; program in ture. Cv-urile la adresa de email, **1.700 L;** ☎0756.013.935 hr@icarustel.com

59. **AGENT.** Angajam agent paza - zona Berceni. Pachet salarial motivant. Pentru detalii sunati la ☎021.407.52.35

60. **AGENT.** Angajam agent vanzari pentru promovare produse alimentare. ☎0751.026.073 patiserie55@yahoo.com

61. **AGENT. Cristim angajeaza agent de securitate (cu atestat) pentru depozit Mogosoaia; ☎0744.772.049**

★★★★★★★★★★★★★★★★★★★

62. **AGENTI AGENTI INTERVENTIE CU PERMIS SI ATESTAT, SALARIU INCEPAND DE LA 1.800 L; ☎0786.325.276/ 0786.325.283**

★★★★★★★★★★★★★★★★★★★

63. **AGENTI** Civis angajeaza ag. paza cu atestat, pentru magazine in Bucuresti, CIM perioada nedeterminata, venit minim net 1125 salariu si taxe platite la zi. Detalii la sediul firmei in Carol Knappe, ☎0731.700.282/ 0737.514.376

64. **AGENTI** curatenie baieti si fete pentru sedii de birouri si centre comerciale, program 8 h/4 h, cu sau fara experienta. Conditii avantajoase; ☎0724.455.316/ 0766.443.227

65. **AGENTI** curatenie domni si doamne, spatii comerciale full-time / part-time, zi / noapte, zona Baneasa. Relatii la tel.; ☎0744.650.965

66. **AGENTI** curatenie, birouri,spatii comune, full-time/ part-time, zi, zona Colentina. Relatii la: ☎0764.483.162

67. **AGENTI** curatenie, angajam personal curatenie hypermarket Colentina, contract de munca, plata ore suplimentare; ☎0748.292.030

68. **AGENTI** curatenie, angajam personal curatenie hypermarket Militari, contract de munca, plata ore suplimentare; ☎0758.284.528

69. **AGENTI** curatenie, baieti si fete, program part time sau 8 h pentru sedii birouri. Conditii avantajoase, salariu + bonuri masa; ☎0723.395.147/ 0766.443.227

70. **AGENTI** curatenie, birouri / spatii comune full-time / part-time, zi / noapte, zona Universitate, Floreasca. Relatii la tel.; ☎0756.206.655

71. **AGENTI** curatenie, birouri/ spatii comune full-time/ part-time, zi, zona Pipera, sal. 1.200 Ron. Relatii la tel.; **1.200 L;** ☎0786.102.013

72. **AGENTI** curatenie, birouri/ spatii comune full-time/ part-time, zi, zona Pipera. Relatii la telefon, salariu **1.200 L;** ☎0753.312.262

73. **AGENTI** curatenie, birouri/ spatii comune full-time/ part-time, zi/ noapte, zona Petrache Poenaru. Relatii la: ☎0731.178.581

74. **AGENTI** curatenie, birouri/ spatii comune full-time/ part-time, zi/ noapte, zona Universitate, Floreasca. Relatii la: ☎0756.206.655

75. **AGENTI** curatenie, birouri/ spatii comune/ spatii comerciale, full-time/ part-time, zi/ noapte, sal 1200 ron. Relatii la **1.200 L;** ☎0760.498.288

76. **AGENTI** curatenie, birouri/ spatii comune/ spatii comerciale, full-time/ part-time, zi/ noapte, zona Baneasa. Relatii la: ☎0744.651.070

77. **AGENTI** curatenie, cautam agenti de curatenie- femei. Se ofera un salariu de 1.250 lei brut /8 ore +bonuri de masa. Se cere seriozitate si corectitudine. ☎0727.747.615 danielamihai@framinor.com

78. **AGENTI** curatenie, spatii comerciale full-time / part-time, zi / noapte, zona Baneasa. Relatii la: ☎0744.650.965

79. **AGENTI** curatenie, spatii comerciale full-time/ part-time, zi/ noapte, zona Baneasa. Relatii la tel.; ☎0743.182.360

80. **AGENTI** curatenie, spatii comerciale full-time/ part-time, zi/ noapte, zona Rahova. Relatii la: ☎0786.102.011

81. **AGENTI** curatenie/ igienizare pt. obiective din Aeroport Otopeni. Decontam transport si asiguram cursuri de specialitate. Relatii la el. ☎0784.290.322

82. **AGENTI** de curatenie - femei, in hypermarket, zona Berceni. Contract de munca, program 8 ore, conditii avantajoase; ☎0724.036.346

83. **AGENTI** de curatenie birouri (doamna), program de lucru 6 ore. Relatii la telefon, salariu net lunar **800 L;** ☎0728.655.644

84. **AGENTI** de curatenie femei in hypermarket zona Berceni, contract de munca, program 8 ore, conditii avantajoase; ☎0724.036.346

85. **AGENTI** de curatenie pentru hypermarket zona Berceni, contract de munca, program 8 ore, conditii avantajoase; ☎0758.044.134

86. **AGENTI** de curatenie pentru hypermarket zona Berceni, contract de munca, program 9 ore, conditii avantajoase; ☎0758.044.134

87. **AGENTI** de curatenie pentru hypermarket, zona Berceni. Contract de munca, program 8 ore, conditii avantajoase; ☎0758.044.134

88. **AGENTI** de curatenie, conditii avantajoase de salarizare, plata ore suplimentare, bonusuri, L-V 8-17; ☎021.335.00.17 resurse.umane@deziclean.ro

89. **AGENTI** de curatenie, firma cu experienta in domeniul prestarii de servicii angajeaza agenti pentru echipa mobila de curatenie. Oferim salariu net, bonuri de masa, plata dubla a orelor suplimentare. Contact tel., **1.600 L;** ☎0751.049.869

90. **AGENTI** de curatenie, Stral Big SRL angajeaza pentru centre comerciale/ sedii birouri/ apartamente. Dispusi pentru deplasari unde oferim transport, cazare si diurna. Salariul se negociaza la interviu ☎0371.408.451 office@stralbig.ro www.stralbig.ro

91. **AGENTI** de interventie in conditiile Legii 333/2003. Se cere statura atletica, atestat de paza, inaltime peste 1,75, permis de conducere cat. B. Se ofera salariu atractiv (1.700 lei). Tel. intre orele 09-18- Teo Dumitru; ☎0736.362.111

92. **AGENTI de paza (pensionari) angajeaza institutie zona Calea Vitan; ☎0747.665.144**

93. **AGENTI** de paza cu atestat in conditiile Legii 333/2003. Conditii decente, echipament gratuit, salariu platit la timp. Pentru programare la interviu sunati la tel. intre orele 09-18, de luni pana vineri. Persoana de contact: Teo Dumitru; ☎0736.362.111

94. **AGENTI** de paza cu atestat pentru diferite obiective in Bucuresti; ☎0728.488.480

95. **AGENTI de paza cu atestat sau fara, angajam pentru Bucuresti si Otopeni. Oferim si cerem seriozitate; ☎0765.801.800/ 0768.870.943**

96. **AGENTI** de paza, dispeceri, sefi tura, receptioniste, servanti pompieri, personal control in obiective situate in Bucuresti. Tel 0747225916, 0743162009, 0723567112, ☎0744.634.424/ 0749.050.576/ 0758.029.608 iulian.draganete@securitas.com.ro

97. **AGENTI** de paza, femei si barbati cu domiciliul in Bucuresti sau Ilfov, angajeaza Carpat Guard, salariu net **1.200 L;** ☎0786.410.128/ 0769.075.995 angajari@carpatguard.ro

98. **AGENTI de paza, zona Pipera. Program 12x24 h si 12x48 h, Preferabil cu carnet de sofer. Relatii intre 09-15 de Luni-Vineri; ☎0752.225.419**

99. **AGENTI** de paza. Firma de securitate angajeaza agent de paza pentru hotel zona Stefan cel Mare, Dorobanti. Oferim salariu atractiv si masa asigurata, **1.100 L;** ☎0773.767.091/ 0728.207.513

100. **AGENTI** de paza. Societate de constructii angajeaza agenti de paza/paznici pentru santierele din Bucuresti, relatii de luni pana vineri, intre 8.30-16.00; ☎0727.221.670 david@dimar.ro

101. **AGENTI** de securitate cu atestat din Bucuresti si imprejurimi, salariu 1300 RON pentru firma paza; ☎0726.694.505/ 0723.293.161

102. **AGENTI** de securitate cu atestat pentru firma de paza, salariu 1.200-1.400 lei, Bucuresti, sector 2, 3, 4, 5; ☎0767.024.909

103. **AGENTI** de securitate in conditii avantajoase. Firma de paza angajam pentru cladiri de birouri si hotel. ☎0751.147.293

104. **AGENTI** de securitate paza si interventie pentru obiective din Bucuresti si Ilfov. Relatii suplimentare la sediul Cyber Security; ☎021.527.50.48

105. **AGENTI** de securitate posturi interior, program 8 ore, salariu motivant, pentru firma de paza; ☎021.337.44.77

106. **AGENTI** de securitate pt. centru comercial (Mall), oferim salariu atractiv. Interviuri de luni pana vineri intre orele 8.00-16.00 in Str. General George Macarovici nr. 23, et. 2, sector 6 (Drumul Sarii). Mijloace de transport: autobuzul 139, troleibuzele 91 si 96 statia Nabucului; ☎0784.268.496/ 0761.124.112/ 021.320.96.00

107. **AGENTI** de securitate pt. institutii bancare, oferim salariu atractiv. Interviuri de luni pana vineri intre orele 8.00-16.00 in Str. General George Macarovici nr. 23, et. 2, sector 6 (Drumul Sarii). Mijloace de transport: autobuzul 139, troleibuzele 91 si 96 statia Nabucului; ☎0761.124.118/ 031.320.96.00/ 0761.124.112

108. **AGENTI de securitate si dispeceri (femei si barbati) din Bucuresti si zonele limitrofe angajeaza firma Swat Force International. Conditii de salarizare deosebite. Trimiteti CV pe email; ☎0731.731.319/ 0731.731.311/ 0725.443.340 office@swatinternational.ro**

109. **AGENTI de securitate, barbati si femei, societate de paza angajeaza in conditiile legii pentru obiective in Bucuresti, Timisoara si Titu. Salariu atractiv; ☎0722.453.808**

119. **AGENTI** de securitate. Firma licentiata califica si angajeaza in conditiile legii agenti de securitate, urgent; ☎0728.181.320/ 0728.181.321/ 0728.181.322

120. **AGENTI** de securitate. Societate de paza si protectie, angajeaza agenti de securitate pentru obiective situate in Bucuresti, salariu incepand cu, **1.100 L;** ☎0729.887.673 office@certosecurity.ro

121. **AGENTI de securitate. Societate paza angajam agenti de securitate pentru obiectivele Altex Media Galaxy din Bucuresti. Salariu 6 L/h; ☎0731.700.668**

122. **AGENTI de securitate. SSG Security angajeaza agenti pt. obiective aflate in toate sectoarele Capitalei. Asiguram cursul de calificare gratuit, tinuta de serviciu gratuit, salarii motivante, platite intotdeauna la timp. Conditii: min. 8 clase absolvite, fara inscrisuri in cazier; ☎0725.500.510 contact@ssg.ro**

123. **AGENTI** de vanzari cu experienta, pentru vanzari parbrize si piese auto. Zona Trafic Greu. Daca esti bun pe vanzari, suna acum si vei fi angajat; ☎0744.644.144 Carpati@rdsmail.ro www.unilot.ro

124. **AGENTI de vanzari si distribuitori cu/ fara experienta, angajeaza companie internationala. Cautam si oferim seriozitate, stabilitate si conditii de lucru deosebite; ☎0728.650.079/ 0784.863.430**

125. **AGENTI** imobiliari cu/ fara experienta, pt. activitate de teren, pentru Nemar, zona Popesti Leordeni si Berceni, doar cu auto propriu, comision atractiv; ☎0786.209.103 office@nemarimobiliare.ro

126. **AGENTI imobiliari pentru agentie zona Stefan cel Mare -Dinamo, cu/fara experienta, abilitati comunicare, oferim salariu, auto, telefon, comision; ☎0731.144.155**

127. **AGENTI imobiliari pentru Metropolitan Residence, urgent, oferim salariu; ☎0731.738.248 gabriela@metropolitanresidence.ro**

128. **AGENTI** imobiliari pt. Metropolitan Residence, urgent, oferim salariu; ☎0731.738.248 gabriela@metropolitanresidence.ro

129. **AGENTI** imobiliari. Angajam agenti cu/fara experienta. Se asigura pregatire. Daca esti responsabil, punctual, sociabil si poti prezenta, negocia, convinge, atunci esti binevenit in echipa noastra. Fara salariu fix, comision 50%, **1.000 €;** ☎0767.833.046 office.dreamhouseimob@gmail.com www.dreamhouseimob.com

130. **AGENTI** imobiliari. Angajam agenti cu/fara experienta. Se asigura pregatire. Oferim conditii de exceptie. Te asteptam la interviu; ☎0761.393.936 eugen_s89@yahoo.com

CARPAT GUARD

ANGAJEAZĂ

AGENŢI DE PAZĂ, FEMEI ŞI BĂRBAŢI cu domiciliul în Bucureşti sau Ilfov

SALARIUL 1200 lei NET

CG **0786410128/ 0769075995**
angajari@carpatguard.ro

144. **AGENTI** paza. Angajam urgent 12 agenti paza pentru scoli, gradinite, birouri; ☎021.424.04.22/ 0749.132.182

145. **AGENTI** paza. Elnet Security angajeaza agenti paza din Bucuresti pentru zonele Rahova, Crangasi, Obor, Pantelimon(zona Cora) si Oltenitei, **1.500 L;** ☎0737.466.335 www.elnetsecurity.ro

146. **AGENTI** paza. Magic Star Security angajeaza agenti de securitate: salarii atractive, 1.350 - 1.500 L in mana, cu sau fara atestat, cu varsta de minim 18 ani, salariu la zi (fara intarzieri), CIM nedeterminat **1.500 L;** ☎0758.111.018/ 0729.991.555 paza.magic@yahoo.ro

147. **AGENTI** paza/dispecer. Elnet Security angajeaza agenti paza/dispeceri cu experienta din Bucuresti pentru Brico Depot Militari Chiajna si Kaufland Bucurestii Noi. Salariu atractiv si bonuri de masa, **1.500 L;** ☎0737.466.335 www.elnetsecurity.ro

148. **AGENTI** personal curatenie, urgent pt. centru comercial Berceni (Auchan) ☎0758.191.517

149. **AGENTI** scuritate, sef tura, dispeceri, inspectori securitate, servanti pompieri, receptioniste angajeaza pentru Bucuresti si Ilfov SC Aek Security Division SRL. Conditii avantajoase de salarizare si program+ bonificatii. Relatii la tel./ email; ☎021.335.05.05/ 0760.411.281 recrutare@aeksecurity.ro

150. **AGENTI securitate angajam; ☎021.335.03.11**

★★★★★★★★★★★★★★★★★★★

151. **AGENTI SECURITATE CONFORM PREVEDERILOR LEGII 333/2003 PENTRU SOCIETATE PAZA, CONDITII AVANTAJOASE; ☎021.327.14.18**

★★★★★★★★★★★★★★★★★★★

NU AVEŢI SERVICIU?

Pentru doamne şi domnişoare peste 18 ani oferim job stabil, bine plătit

- ASPECTUL FIZIC NU CONTEAZĂ
- PROGRAM ALES DE TINE
- ÎNCASĂRI DE LA 5.000 LEI + BONUSURI LUNARE
- ACTIVITATE 100% LEGALĂ
- LOCAŢIE CENTRALĂ - PIAŢA VICTORIEI

0757.367.200/ 0767.632.636

110. **AGENTI** de securitate, cu sau fara atestat, cu domiciliul in zonele: Barbu Vacarescu, Stefan cel Mare, Baneasa, Pipera. Interviuri de luni pana vineri intre orele 8.00-16.00, in str. General George Macarovici nr. 23, et. 2, sector 6 (Drumul Sarii). Mijloace de transport: autobuzul 139, troleibuzele 91 si 96 statia Nabucului; ☎0748.075.002/ 0761.124.112/ 021.320.96.00

111. **AGENTI** de securitate, cu sau fara atestat, cu domiciliul in zonele: Ferentari, Rahova, Margeanului. Interviuri de luni pana vineri intre orele 8.00-16.00 in str. General George Macarovici nr. 23, et. 2, sector 6 (Drumul Sarii). Mijloace de transport: autobuzul 139, troleibuzele 91 si 96 statia Nabucului; ☎0748.075.002/ 0761.124.112/ 021.320.96.00

112. **AGENTI** de securitate, cu sau fara atestat, cu domiciliul in zonele: Oltenitei, Piata Sudului, Sura Mare, Piata Resita, Alexandru Obregia, Giurgiului, Piata Eroii Revolutiei. Interviuri de luni pana vineri intre orele 8.00-16.00, in str. General George Macarovici nr. 23, et. 2, sector 6 (Drumul Sarii). Mijloace de transport: autobuzul 139, troleibuzele 91 si 96, statia Nabucului; ☎0748.075.002/ 0761.124.112/ 021.320.96.00

113. **AGENTI** de securitate, cu sau fara atestat, cu domiciliul in zonele: Pajura, Bucurestii Noi, Sos. Chitilei, Piata Chibrit, Bd. Grivita, Straulesti. Interviuri de luni pana vineri intre orele 8.00-16.00, in str. General George Macarovici nr. 23, et. 2, sector 6 (Drumul Sarii). Mijloace de transport: autobuzul 139, troleibuzele 91 si 96 statia Nabucului; ☎0748.075.002/ 0784.268.496/ 0745.626.972

115. **AGENTI** de securitate, cu sau fara experienta pentru obiectiv situat in zona Otopeni ☎0734.444.411/ 0751.284.721 angajare@companiadepaza.ro

116. **AGENTI** de securitate, femei si barbati pentru obiectiv situat in zona Afumati. Salariu atractiv si platit la timp ☎0734.444.411/ 0751.284.721 angajare@companiadepaza.ro

117. **AGENTI** de securitate, SC R.G Security angajeaza conform legii, atestati si calificati; ☎0774.602.026/ 0774.602.114/ 031.432.70.73

118. **AGENTI** de securitate. Companie de paza angajeaza agenti de paza pentru zona Grozavesti-Splaiul Independentei-Regie, **1.200 L;** ☎0724.013.706/ 0720.000.202 office@aslsecurity.ro http://www.aslsecurity.ro

131. **AGENTI** imobiliari. Angajam, agenti imobiliari cu sau fara experienta. Sediu central Rond Alba Iulia, comision fix 50%, plus bonusuri de performanta, ☎0760.130.069 office.magnumpro@gmail.com

132. **AGENTI interventie, program flexibil, in ture, echipament gratuit. Se cere seriozitate, permis cat. B minim 2 ani. Salarizare motivanta; ☎0786.189.306**

133. **AGENTI interventie, societate de paza angajeaza urgent. Conditii: atestat, permis conducere vechime min. 3 ani, experienta profesionala. Salariu motivant; ☎0725.110.785/ 0745.586.841**

134. **AGENTI** paza cu atestat, in obiectivele din Bucuresti si Ilfov, salariu atractiv. Contact, ☎021.321.48.77/ 0728.556.254 conta@sspguard.ro www.sspguard.ro

135. **AGENTI** paza cu atestat, pentru S.C. Tati Grup, sector 5. Relatii la telefon in intervalul 8.00-16.00: ☎0724.258.384 secretariat@tatigrupddbb.ro

136. **AGENTI** paza in zona Buftea - Otopeni in conditii decente; ☎0723.139.522

137. **AGENTI paza pentru Bucuresti si Ilfov, salariu foarte atractiv, obiective linistite; ☎0732.035.647/ 0762.609.405/ 0755.162.034**

138. **AGENTI paza pentru Bucuresti si Ilfov, salariu motivant, carte munca, conditii excelente; ☎0762.609.405/ 0732.035.647/ 0755.162.034**

139. **AGENTI** paza pentru obiective in Bucuresti. Pentru programare interviu sunati la tel. de L-V, intre orele 09,30-16,30; ☎0722.344.463

140. **AGENTI** paza pentru obiective in sector 6 si in zona Colentina; ☎0725.673.002/ 0746.568.855

★★★★★★★★★★★★★★★★★★★

141. **AGENTI PAZA, 40 PERSOANE, ANGAJEZ URGENT, CU/FARA ATESTAT. SALARIU 1.000 L; ☎0786.325.283/ 0786.325.276**

★★★★★★★★★★★★★★★★★★★

142. **AGENTI** paza, companie multinationala angajam agenti de paza cu sau fara experienta in domeniu. Oferim salariu motivant + bonuri de masa ☎021.201.79.83

143. **AGENTI** paza, SC Blackwater Force SRL angajeaza agenti de paza cu atestat pentru obiective situate in Bragadiru, Ilfov. Relatii la telefon intre orele 8-16; ☎0737.899.961 adriantiberiubogza@outlook.com

152. **AGENTI** securitate cu atestat angajam urgent. Salariu 1.000 - 1.200 L; ☎0737.039.536

153. **AGENTI securitate femei pentru zona Crangasi, salarizare rezonabila si la timp, salariu net 1.000 L; ☎0745.368.411**

154. **AGENTI securitate femei pentru zona Crangasi, salarizare rezonabila si la timp; ☎0745.324.833**

155. **AGENTI** securitate pentru Bucuresti, angajeaza companie austriaca. Salariu 1.050-1.250 L, bani in mana, seriozitate, punctualitate, concedii platite si contract legal pe perioada nedeterminata; ☎0761.237.609/ 0754.517.419

156. **AGENTI securitate pentru cladiri birouri in Bucuresti zona centrala, conditii bune de munca. Rog seriozitate. Salariu net 1.200 L; ☎0754.666.082**

157. **AGENTI** securitate pentru hotel in centru, cunostinte engleza sau ebraica si statura impozanta. O masa asigurata. Salariu la timp, contract de munca. Maxima seriozitate si atestat, **9 L;** ☎0730.500.645/ 0720.262.461 office@townsecurity.ro www.townsecurity.ro

158. **AGENTI** securitate pentru obiective Bucuresti, angajeaza BGS Divizia de Securitate, salariu atractiv care se plateste la timp, contract de munca integral, sarbatori legale platite dublu, prime lunare, bonusuri, servicii medicale gratuite, conditii placute de munca, excursii gratuite munte/ mare, asiguram calificare profesionala gratuita. Interviurile: str. Calea Vitan nr. 293, sector 3, luni-vineri: 09.00-16.00. Mijloace de transport: 124, 202, 223, 135, 123 Auchan Vitan, vis a vis de Targul Auto Vitan. Relatii la tel.; ☎0757.094.437/ 0749.062.295/ 021.330.51.20

159. **AGENTI securitate pentru obiective in zonele: Ozana, Titan, Salajan, Pallady. Oferim echipament gratuit. Tarifele pornesc de la 5,5 L/ ora, salariile se achita la timp; ☎0786.189.306**

160. **AGENTI** securitate pentru obiective spatii comerciale, contract de munca, drepturi salariale fara intarzieri, posibilitati de promovare. Atestatul reprezinta un avantaj ☎0787.817.723 cosminvladescu@gmail.com

161. **AGENTI** securitate pentru obiective universitare, cladiri birouri central. Salarizare la timp, contract de munca. Necesar atestat paza, experienta si caracterizari. Interviu stabilit telefonic **6 L;** ☎0730.500.645/ 0720.262.461 office@townsecurity.ro www.townsecurity.ro

162. **AGENTI securitate pentru zonele: Dristor, Vitan, Mihai Bravu, Berceni, Brancoveanu, Obor, Pipera, Floreasca, Lacul Tei. Salariile pornesc de la 5,5 L/ pe ora; ☎0786.189.306**

163. **AGENTI** securitate pentru sali de jocuri electronice (cazinouri) Bucuresti. Salariu incepand de la 1.460 L net, care se plateste la timp, contract de munca integral, sarbatori legale platite dublu, prime, bonusuri, servicii medicale gratuite, conditii placute de munca, excursii gratuite munte/mare, asiguram calificare profesionala gratuita. Interviurile: Str. Calea Vitan, nr. 293, sector 3, luni - vineri 9,00-16,00. Mijloace de transport: 124, 202, 223, 135, 123 Auchan Vitan, vis a vis de Targul Auto Vitan. Relatii la tel.; ☎0749.062.295

164. **AGENTI** securitate si operatori supraveghere video pentru centru comercial in zona Militari. Interviuri de luni pana vineri intre orele 8.00-16.00 in str. General George Macarovici nr. 23, etaj 2, sector 6 (zona Drumul Sarii). Mijloace de transport autobuzul 139, troleibuzele 91 si 96, statia Nabucului; ☎0769.062.646/ 0761.124.112/ 021.320.96.00

165. **AGENTI** securitate, Bronec International angajeaza agenti de securitate, cu sau fara atestat, pentru obiectivele din Bucuresti. Adresa pentru interviu: str. Mesterul Manole nr. 1, bloc D 17, sc. 1, ap. 12, Int. 12, sector 3, ☎021.323.54.69 bronec@bronec.ro www.bronec.ro

166. **AGENTI** securitate, cu sau fara atestat, cu domiciliul in zonele: Fundeni, Delfinului, Socului, Sos. Pipera, Piata Muncii. Interviuri de luni pana vineri intre orele 8.00-16.00, in str. General George Macarovici nr. 23, et. 2, sector 6 (Drumul Sarii). Mijloace de transport: autobuzul 139, troleibuzele 91 si 96 statia Nabucului; ☎0748.075.002/ 0761.124.112/ 021.320.96.00

167. **AGENTI securitate, Stov Security angajeaza. Cerinte: atestat paza, domiciliul in Bucuresti, Ilfov, program 12/24 cu 12/48, salariu motivant, conditii optime de lucru; ☎021.317.42.76/ 0720.133.112**

168. **AGENTI** securitate. Companie de paza angajeaza agenti in zona Vidra/Jilava, se deconteaza transport pentru cei din afara Bucurestiului, **1.100 L;** ☎0720.000.202/ 0724.013.706 office@aslseurity.ro http://www.aslsecurity.ro

169. **AGENTI** securitate. Companie de paza angajeaza agenti pentru zona Aurel Vlaicu, Aviatiei, Sos. Nordului. Pentru mai multe detalii apelati numarul de telefon, **1.000 L;** ☎0724.013.706

170. **AGENTI** securitate. Companie de paza angajeaza agenti pentru zona Aurel Vlaicu, Aviatiei, Sos. Nordului. Pentru mai multe detalii apelati numarul de telefon, **1.000 L;** ☎0724.013.706

171. **AGENTI** securitate. Companie de paza angajeaza agenti pentru zona Sos. Bucuresti-Targoviste/ Straulesti. **1.100 L;** ☎0724.013.706/ 0720.000.202 office@aslsecurity.ro http://www.aslsecurity.ro

172. **AGENTI securitate. Cyber Security angajeaza agenti securitate si agenti de interventie pentru obiectivele din Bucuresti si Otopeni. Oferim salariul atractiv, bonusuri, asiguram calificare profesionala; ☎0758.010.912**

173. **AGENTI si agente de paza pentru sedii de firme si farmacii private din Bucuresti, Mogosoaia, Buftea, Otopeni. Salariu bun, bonuri de masa, contract de munca; ☎021.324.85.28/ 0743.884.579**

174. **AGENTI vanzari (baieti si fete) pentru firma internationala. Avansare rapida, salariu + bonusuri; ☎0728.650.079**

175. **AGENTI** vanzari cu/ fara experienta, minim studii medii, training gratuit in cadrul societatii, salariu + comision, **1.600 L;** ☎021.315.16.90

176. **AGENTI** vanzari cu/fara experienta, minimum studii medii, training gratuit in cadrul societatii. Salariu 1.600 lei+ comision; ☎021.315.16.90

177. **AGENTI** vanzari, pentru SC Tarell Impex, distribuitor bere Ursus; ☎0744.531.952 administrativ@tarell.ro office@tarell.ro

178. **AGENTI,** firma de paza angajeaza agenti de securitate doar cu atestat de paza si protectie pentru obiective aflate in Bucuresti, salariu platit la timp, tinuta gratuita, programe de lucru 24 ore 10 ore 12 ore, **1.300 L;** ☎075114396/ 0769.626.036

179. **AGENTI,** firma de securitate angajeaza urgent agenti de paza femei si barbati pentru farmacii Sensiblu. Se ofera contract de munca si salariu atractiv, **1.000 L;** ☎0773.767.091/ 0728.207.513 grigore85@gmail.com

180. **AGENTI,** Societate de paza si protectie, angajam agenti de securitate pentru zona Bucuresti Noi, Chitila, Mogosoaia. Pentru mai multe informatii, nu ezitati sa ne sunati sau trimiteti CV pe adresa de e-mail. **1.000 L;** ☎021.336.69.96/ 0761.127.490 integrat.delta@yahoo.ro

181. **AGENTI.** Angajam personal curatenie pentru birouri. Toate tipurile de program. Se ofera: contract de munca, salariu atractiv in functie de programul de lucru. Pentru informatii si interviu: ☎0786.461.231

182. **AGENTI.** BGS Divizia de Securitate angajam agenti securitate, salariu atractiv + prime; ☎0757.094.437/ 0749.062.295

★★★★★★★★★★★★★★★★★★★

183. **AGENTI. COMPANIA DE PAZA R.O ANGAJEAZA AGENTI DE SECURITATE CU SAU FARA EXPERIENTA, PENTRU OBIECTIVE SITUATE IN BUCURESTI SI ILFOV (AFUMATI, COM. PANTELIMON, CHIAJNA, FLORESTI). TEL.; E-MAIL: ☎0751.284.721/ 0734.444.411 ANGAJARE@COMPANIADEPAZA.RO**

★★★★★★★★★★★★★★★★★★★

184. **AGENTI.** Firma de paza angajam agenti de securitate pt cladiri birouri, conditii avantajoase ☎0728.972.348

185. **AGENTI.** Firma paza angajeaza agenti de securitate pentru cladiri birouri in conditii avantajoase. ☎0730.117.452

186. **AGENTI.** Firma paza angajeaza agenti securitate pentru centre comerciale din Bucuresti, conditii avantajoase; ☎0761.366.796

187. **AGENTI.** Firma paza angajeaza agenti securitate pentru centre comerciale din Bucuresti. Conditii avantajoase. ☎0786.128.721

188. **AGENTI.** Firma paza angajeaza agenti securitate, cu/ fara atestat in conditii avantajoase. ☎0769.666.416

189. **AGENTI.** SC Asset Protection Systems angajeza urgent agenti securitate salariu net **1.400 L;** ☎0752.030.140

190. **AJUTOR** barman (fata) cu/sau fara experienta, locatie in cladire de birouri, zona Piata Victoriei, program L-V, cv-uri la ☎0724.045.501/ 0731.236.044 georges.treats@gmail.com

191. **AJUTOR** bucatar (femeie) rest. Berceni Ap. Patriei; ☎0726.849.065

192. **AJUTOR** bucatar (femeie), angajam pentru firma de catering cu experienta si pofta de munca, si sofer livrator cu masina proprie, program de luni pana vineri; ☎0761.133.440/ 0767.442.526

193. **AJUTOR bucatar (spalator vase) cu experienta in bucatarie pentru Pizzeria Club 16 zona Dristor; ☎0755.070.846**

194. **AJUTOR** bucatar + persoana la spalat vase; ☎0720.579.689

195. **AJUTOR** bucatar - ospatar, bucatar cu experienta, restaurant sector 4, angajeaza, rog seriozitate; ☎0723.557.552

196. **AJUTOR** bucatar cu experienta, Prelungirea Ghencea, program 2 zile cu 2 libere, se asigura transport ☎0743.485.055 office@bucharestwestmotel.ro

197. **AJUTOR** bucatar cu experienta, si curatotor legume cu vechime in domeniu angajeaza firma catering, zona Piata Muncii; ☎0721.415.054

198. **AJUTOR bucatar pentru restaurant- pizzerie detalii la tel. ☎0722.718.831**

199. **AJUTOR bucatar pentru salon nunti din provincie, oferim cazare, angajare full timp, salon nunti langa aeroportul Otopeni, in Saftica. Sunati dupa ora 12:00, 2.500 L; ☎0742.665.590 contact@salondumariage.ro www.salondumariage.ro**

200. **AJUTOR** bucatar pt. Pizza Fizza, Splaiul Independentei 213, sector 6; ☎0723.151.527 dana.dumitrescu08@gmail.com

201. **AJUTOR bucatar pt. restaurant situat in sector 2; ☎0761.299.964/ 0761.601.441 radu.oanadaniela@yahoo.com**

202. **AJUTOR** bucatar, Best Western Stil Hotel angajeaza spalator vase/ajutor bucatar, contract de munca. Aviatiei, metrou Aurel Vlaicu. Asteptam CV la receptie sau la adresa de email, ☎021.233.39.90 office@hotelstil.ro www.hotelstil.ro

203. **AJUTOR** bucatar, bucatar, ospatar, picol, camerista, salariu atractiv, domiciliat sector 2, 3, Pantelimon, Branesti, Islaz, vecinatati Valea Iazurilor, Belciugatele; ☎0761.905.321/ 0788.158.925

SC MT& T PROPERTY MANAGEMENT SRL

angajează personal calificat tehnic pentru postul de

TEHNICIAN MENTENANŢĂ LA CLĂDIRI

Detalii 0724.505.051/ 021.231.52.00

Angajăm INGINER ÎN CONSTRUCŢII CU EXPERIENŢĂ

TEL: 0725 354 003 (9.00-16.00)

LOCURI DE MUNCĂ

PIZZERIA MAESTRO angajează:

PIZZAR, AJUTOR PIZZAR, MODELATOR COVRIGI VÂNZĂTOARE ŞI AJUTOR BUCĂTAR

0763.312.293

204. **AJUTOR** bucatar, deschidem noua locatie City Grill Baneasa si recrutam personal pentru urmatoarele posturi: bucatar, ajutor de bucatar, ospatar, barman, picol, hostess, menajera. Beneficii: oportunitatea de a lucra intr-o companie lider de piata si intr-un mediu de lucru placut. Parchet de beneficii motivant. Posibilitatea de promovare in functie de performanta. Iti doresti sa faci parte din echipa noastra? Trimite CV-ul tau la adresa de mail; ☎0728.113.311 ovidiu.murgeanu@citygrill.ro www.citygrill.ro

205. **AJUTOR** bucatar, fast food in Mall Afi Pallace Cotroceni, **1.500 L;** ☎0736.649.050/ 0726.337.470 office@lapiatza.ro

206. **AJUTOR BUCATAR, FEMEIE LA VASE SI PIZZAR CU EXPERIENTA PENTRU RESTAURANT L'INCONTRO, TITAN; ☎0732.113.701**

207. **AJUTOR** bucatar, femeie salate, barmani, ospatari, pizzar pentru restaurant Berceni; ☎0755.735.707

208. **AJUTOR** bucatar, Friends Pub angajeaza ajutor de bucatar cu experienta. Program de lucru 2 zile cu 2 libere. Se asigura transportul; **1.500 L;** ☎0728.197.287/ 0724.955.558 pub.friends@yahoo.com

209. **AJUTOR** bucatar, picol, restaurant Doi Cocosi, Bucuresti, sector 1, Sos Bucuresti-Targoviste Nr 8 angajeaza: ajutor bucatar si ajutor ospatar-tineri, de preferat cu domiciliul in zona, salariul net 1.300lei + bonuri, **1.300 L;** ☎021.312.26.91/ 021.312.26.92 contact@restaurantdoicocosi.ro www.restaurantdoicocosi.ro

210. **AJUTOR** bucatar, shaormar, casier pentru Issa Kebap, program flexibil, salariu atractiv, zona Tei; ☎031.417.82.62

211. **AJUTOR** bucatar. Cautam ajutor de bucatar pe zona rece si calda cu experienta in bucataria italiana, **1.400 L;** ☎0766.572.341

212. **AJUTOR** bucatar. Locatie tip fast-food in Cora Pantelimon angajeaza ajutor bucatar cu experienta (numai fete) program 2 zile cu 2 zile salariu, **1.350 L;** ☎0722.556.921/ 0721.474.178 oldtowninvestments@yahoo.co.uk

213. **AJUTOR** bucatar. Noodlesbar angajeaza ajutor bucatar cu experienta. Rog trimiteti CV-urile pe adresa; contact@noodlesbar.ro

214. **AJUTOR** bucatar. Restaurant Riviera,zona C-tin Brâncoveanu,sector 4,angajeaz? ajutor bucatar (femeie) ,cu minimum de experien?a 5 ani. Relatii la telefon, ☎0766.512.345

215. **AJUTOR** bucatar. Vrei sa traiesti perioada de glorie a celei mai renumite locatii din Bucuresti. Restaurantul Hanu` Berarilor s-a redeschis sub nou concept. Cautam personal pentru urmatoarele posturi: bucatar, ospatar, picol, barman, hostess, bucatar, ajutor de bucatar, menajera. Iti oferim: oportunitatea de a lucra intr-o companie lider de piata si intr-un mediu de lucru placut, pachet beneficii motivant, program flexibil. Daca vrei sa faci parte din echipa noastra, trimite CV-ul tau la adresa de mail sau informatii la tel.; ☎0731.042.318 daniel.cismaru@citygrill.ro www.hanuberarilor.ro

216. **AJUTOR** bucatarie, angajam personal la bucatarie, program de 5 zile pe saptamana, 8 ore/zi, echipa tanara, salariu motivant. Pub-ul este situat in sector 4, aproape de Unirii. ☎0734.307.051/ 0734.307.051 vlad_bochis@yahoo.com www.fabrica-club.ro

217. **AJUTOR** bucatarie, personal echipa tanara, salariu motivant. Pub-ul este situat in sector 4, aproape de Unirii ☎0724.238.492 vlad_bochis@yahoo.com www.fabrica-club.ro

218. **AJUTOR** de bucatar pentru restaurant Speed Pizza din sectorul 1, zona Aurel Vlaicu, cu sau fara experienta, activ si motivat, program de lucru in ture, salariu avantajos si bonuri de masa; ☎0768.103.114/ 0734.989.958 biank_08@yahoo.com

219. **AJUTOR** de bucatar pentru restaurant Speed Pizza din sectorul 1, zona Aurel Vlaicu, cu sau fara experienta, activ si motivat, program de lucru in ture, salariu avantajos si bonuri de masa; ☎0768.103.114/ 0734.989.958 biank_08@yahoo.com

220. **AJUTOR de cofetar 8 ore program, salariu 1.600 L; ☎0736.038.531**

221. **AJUTOR de ospatar. Restaurant Trattoria Fresca angajeaza ajutor de ospatar, salariu atractiv plus bonusuri; ☎0737.283.626**

222. **AJUTOR** de pizzar pentru restaurant Speed Pizza cu sau fara experienta, activ si motivat, scolarizare, salariu avantajos si bonuri de masa; ☎0734.989.958 biank_08@yahoo.com

223. **AJUTOR** de pizzar pentru restaurant Speed Pizza cu sau fara experienta, activ si motivat, scolarizare, salariu avantajos si bonuri de masa; ☎0734.989.958 biank_08@yahoo.com

224. **AJUTOR** de vanzatoare (fata sau femeie) angajam pentru market; ☎0767.341.658

225. **AJUTOR** electrician santier, muncitor necalificat, pentru cablarea si punerea in functiune a instalatiilor electrice (220 v/380 v). Salariu atractiv, posibilitati de promovare, CV pe email, info la tel., ☎0772.081.753/ 021.321.47.83 hr@krenic.ro www.krenic.ro

226. **AJUTOR** gestionar. Receptioneaza marfa de la furnizor si o pregateste pentru livrare impreuna cu gestionarul. Participa la inventar. Loc de munca in Otopeni, Sos. Odaii nr. 62-68. Se deconteaza transportul pe RATB, **1.435 L;** ☎0336.401.262 office@chorus.ro www.chorus.ro

227. **AJUTOR** instalator cu experienta in lucrari de santier, angajam cu contract de munca ☎0752.022.371 retele.agafia@yahoo.com

228. **AJUTOR** manager de proiect, proiecte noi rezidentiale, program de interviuri de la ora 11.00 - 17.00 de luni pana vineri la biroul din Pallady strada Victor Brauner nr. 34 - 38 sector 3, CV la mail; ☎0731.738.248 gabriela@metropolitanresidence.ro

229. **AJUTOR** manager de proiect, proiecte noi rezidentiale, program de interviuri de la ora 11.00 - 17.00 de luni pana vineri la biroul din Pallady strada Victor Brauner nr. 34 - 38 sector 3, CV la mail; ☎0731.738.248 gabriela@metropolitanresidence.ro

230. **AJUTOR** ospatar sau picol pt. restaurant Ivan's, cu sau fara experienta, cu domiciliul in sector 2 sau 3, asiguram transport, carte de munca, cerem seriozitate, ☎0763.341.717 tudor.ivan80@yahoo.com

231. **AJUTOR** ospatar, ajutor bucatar, casiera, lucrator comercial; ☎021.327.60.29

232. **AJUTOR ospatar, fete restaurant Calea Victoriei salariul si programul avantajoase. Angajam urgent; ☎0723.197.156**

233. **AJUTOR** pizzar pentru pizzerie zona Titan, 1 Decembrie 1918; ☎0773.388.604

234. **AJUTOR** pizzar pentru pizzerie zona Titan, 1 Decembrie 1918; ☎0773.388.604

235. **Ajutor** Restaurant angajeaza ajutor bucatarese cu experienta minima si ambitie de promovare, salariu 1300/15 zile,o masa pe zi plus tips si contract de munca. ☎0727.320.882

236. **AJUTOR** rigipsar, zugrav. Salariu atractiv. Telefon; ☎021.313.43.79

237. **AJUTOR** shaormar fara experienta, CM perioada nedeterminata, 1 masa/ zi, salariu 1.700 lei, zona Berceni, training gratuit, trainig gratuit **1.700 L;** ☎0765.444.400 Neullanda@yahoo.com

238. **AJUTOR** vanzatoare pt. firma de patiserie pentru zona Pipera. Persoane tinere, din zona. Program 8 ore de la 06.00-14.00. Interviul se tine in Bd. Theodor Pallady, nr. 44D, **1.200 L;** ☎0737.523.284/ 0730.437.048 georgiana.covrigulimens@yahoo.com

239. **AJUTORI ospatari si femeie la vase pentru restaurant sector 1; ☎0767.699.851**

240. **AJUTORI,** angajam bucatar si ajutor bucatar (bucatarie usoara) program 8 ore/zi, conditii de munca legale, cerem si oferim maxima seriozitate, ☎0725.484.598

241. **ALPINISTI** utilitari. Firma specializata angajeaza alpinisti utilitari cu atestat profesional, venituri motivante 2.000 - 3.500 L; ☎0788.397.223 office@curateniefatade.ro

242. **AMBALATOARE** in fabrica electrocasnice mici. Metrou Republica. Tel. de luni pana vineri intre 9-17; ☎021.255.17.02/ 0745.123.018/ 0740.103.625

243. **AMBALATOARE pentru atelier croitorie -confectii dama zona Pantelimon; ☎0788.197.260**

244. **AMBALATOARE pentru industria carnii, angajeaza societate comerciala sector 3; ☎0749.064.348**

245. **AMBALATOARE** produse alimentare, salariul 1400 lei/luna (net+bonuri de masa), ore suplimentare platite, transport platit, bonusuri. Program: L-V : 07,00-16,00. Str. Drumul Intre Tarlale n.r 45G, sect 3. **1.400 L;** ☎021.361.28.28 licitatii@ketos.ro

246. **AMBALATOARE** si personal cu sau fara experienta pentru fabrica de paine din sectorul 2. Relatii la: ☎0762.238.405 ileana.vasile@liderpan.com

247. **AMBALATOARE,** femei ambalator manual pentru sectia de productie plicuri Romkuvert IND, programul este de 8 ore, se lucreaza in schimburi, salariul brut afisat + bonuri de masa + decontare transport **1.250 L;** ☎0752.306.006/ 0737.704.765 nicolae.berbec@romkuvert.ro www.romkuvert.ro

248. **AMBALATOR** manual (fete) pentru SC Rostar SA (sos. Alexandriei nr. 40-42, Bragdiru, Ilfov; ☎021.420.44.49/122/ 021.420.56.80/123

Global Transport and Logistics

DSV *angajează pentru depozitele din Militari:*

LUCRĂTOR DEPOZIT, GESTIONAR şi STIVUITORIST

Oferim:
- Salariu atractiv şi bonuri de masă
- Ore suplimentare plătite
- Contract de muncă pe durată nedeterminată
- Transport asigurat de la staţia de metrou Păcii

Puteţi depune CV-ul la: **resurse.umane@ro.dsv.com**

Relaţii suplimentare la telefon: 021.431.31.12 sau 021.431.31.11

249. **AMBALATOR** manual, pentru punctul de lucru Bariera Catelu (Punct reper - fabrica mezeluri Meda). Salariu 1.000 L net. Asteptam CV la adresa de e-mail sau telefonic; ☎0737.001.405 george.berechet@globalplast.com.ro

250. **AMBALATOR** pt. fabrica hartie igienica. Contract de munca. Program L-V 7.30-16.30. Salariu de inceput 1.000 (posib. de marire). Locatia Str. Ana Ipatescu nr. 40 (in curte Ducatex poarta 2) Jilava If, ☎0786.534.647

251. **AMBALATORI pentru depozit modern din zona Pantelimon, Ilfov, 5 zile/saptamana, conditii excelente, salariu 1.200 L; ☎0732.035.647/ 0762.609.405/ 0755.162.034**

252. **AMBALATORI** pentru fabrica produse panificatie din Bd. Theodor Pallady, langa statia de metrou Nicolae Teclu. Program in trei schimburi 6:00- 14:00-22:00; ☎021.451.14.75

253. **AMBALATORI pentru sediu productie, zona Pantelimon, salariu 1.200 L net, carte de munca, plata ore suplimentare; ☎0732.035.647/ 0755.162.034**

254. **AMBALATORI** pt. fabrica sector 3, zona Pallady, acces metrou. Program de lucru: luni-vineri in doua doua schimburi. Salariu net: 1000 L + 200 Lin tichete de masa. Ore suplimentare platite, **1.200 L;** ☎031.429.81.17

255. **AMBALATORI si lucratori femei si barbati pentru sediu productie modern din Bucuresti, salariul 1.200 Lei in mana, program 5 zile/sapt., 8 ore/zi, conditii f. bune de munca, carte munca; ☎0732.035.647/ 0762.609.405/ 0755.162.034**

256. **AMBALATORI,** necalificati din Colentina, Afumati, Tunari, Stefanesti, Voluntari, Dascalu, nefumatori, 3 schimburi; ☎0728.406.705

257. **ANGAJAT** pt. depozit de sanitare, gresie si faianta Militari, str. Valea Cascadelor, nr. 23, magazin Imorom, program: l-v 09-18, sambata 09-16, duminica liber, salariu+bonus, ☎0756.602.020 sanitare@yahoo.ro www.imorom.ro

267. **ASISTENT** manager. Firma recrutare cauta pentru clientul sau asistent manager. Cerinte: limba engleza, persoana sociabila. Va rugam sa trimiteti CV+foto la email, **1.600 L;** ☎ recrutare.personal.2016@gmail.com

268. **ASISTENT** manager. Prietenii te descriu ca fiind o persoana organizata, atenta la detalii, sociabila, vesela? Atunci esti exact ceea ce cautam noi. Salon din Dna Ghica angajeaza asistent manager. Pentru interviu suna-ne; ☎0747.422.386

269. **ASISTENT** medical generalist pt. camin batrani Casa Hedviga ☎0723.591.215 tehnoexpertdesign@yahoo.com

270. **ASISTENT** vanzari pt. laborator de cofetarie din Voluntari (preluare comenzi, facturare si relatii cu clientii) si sofer pt distributie ☎0785.082.421

271. **ASISTENTA** Manager high class, cunostinte PC, limba engleza, disponibila deplasari. Trimite CV si poze relevante la mail; **2.000 L;** ☎0732.211.111 daniel.raeceanu@rasig.ro www.rasig.ro

272. **ASISTENTA** manager pt. retea magazine alimentare, non-stop. Salariu **2.000 L;** ☎0722.539.921

273. **ASISTENTA** manager, secretara, draguta placuta cunoscatoare pc, fara prejudecati si inhibitii, dornica de un job stabil si confort financiar. Acceseaza Whatsapp pentru detalii, **3.700 L;** ☎0756.538.209

274. **ASISTENTA** manager. Firma importatoare electrocasnice UK; dna, studii superioare cu licenta marketing, min 5 ani experienta in domeniu; vorbitoare de araba si engleza; salariu de inceput 2.200 lei net, **2.200 L;** ☎0722.736.017 bogdan@ironbridge.ro

275. **ASISTENTA** medicala generalista pt. camin batrani din Pipera. Cerinte: studii specialitate, monitorizare (tens., puls, glic), admin. medicatie, perfuzii, injectii , pansare. Asiguram contract, salariu, masa, cazare. ☎0740.852.564/ 0743.406.604 caminulsfdumitru@gmail.com caminulsfdumitru.com

288. **ASISTENTE** medicale pt. camin de batrani, particular, relatii la telefon: ☎0722.621.462 caminprivat@gmail.com

289. **ASISTENTI** medicali si kionetoterapeuti pentru centru medical Bucuresti, posibilitate regim intern; ☎0724.384.753/ 0773.866.998

290. **ASISTENTI** vanzari. O companie indragita din domeniul patiseriei si panificatiei, asistenti vanzari / vanzator / vanzatoare, pentru shopurile noi, care se vor deschide in mai multe locatii din Bucuresti, **1.200 L;** ☎0747.775.506

291. **BAIAT** pentru depozit marfa. Accesorii de par si articole de uz casnic; ☎0722.553.848/ 0737.015.244 accesorii.karmisee@gmail.com

292. **BAIETI energici, lucru in depozit, posesori permis cateoria B; ☎0733.050.582**

293. **BAIETI pentru manipulare si depozitare la depozit de papetarie, zona Dna Ghica; ☎0731.308.737/ 0731.308.736**

294. **BAIETI,** fete si cupluri fara fite care doresc cu adevarat un castig mare de bani legal. Va asteptam sa faceti parte din echipa noastra in domeniul conferinte video. Varsta minim 18 ani. Posibilitate cazare. Nu ezitati, **1000 €;** ☎0784.498.544 webcam_studio2000@yahoo.com

295. **BAIETI.** Restaurant tip fast-food angajeaza baieti shaormari cu sau fara experienta. Urgent. ☎0760.650.690

296. **BARBAT** pt. asamblari + montaj draperii/storuri textil, nu necesita experienta, lucru la depozit + teren, cu permis conducere, oferim carte de munca, salariu negociabil, zona Voluntari-Ilfov **1.500 L;** ☎0731.227.522 office@aryadesign.ro www.aryadesign.ro

297. **BARBATI** necalificati pentru depozit, urgent. Salariu: 1.070+bonuri de masa. Program: 8 h in schimburi. Transport asigurat: Piata sudului, Piata Rahovei, Cora Pantelimon. Detalii la telefon. **1.270 L;** ☎0736.814.574 recrutare.2015.1@gmail.com

298. **BARBATI.** Firma de curatenie angajeaza urgent pentru unitati de invatamant barbati si femei, interviu str. Eufrosin Poteca nr. 34 (zona Obor) ☎0726.693.792

BGS

DIVIZIA DE SECURITATE

AGENŢI SECURITATE

pentru obiective Bucureşti

BGS Divizia de Securitate

Salariu atractiv care se plăteşte la timp, contract de muncă integral, sărbători legale plătite dublu, prime lunare, bonusuri, servicii medicale gratuite, condiţii plăcute de muncă, excursii gratuite munte/mare, asigurăm calificare profesională gratuită.

Interviurile: str. Calea Vitan nr. 293, sector 3, luni - vineri: 09.00-16.00

Relaţii: 0757.094.437/0749.062.295

021.330.51.20/ recrutari@bgs.ro

Mijloace de transport: 124, 202, 223, 135, 123 Auchan Vitan, vis a vis de Târgul Auto Vitan

258. **ASISTENT** cercetare. Institutul National de Cercetare- Dezvoltare pentru Biologie si Nutritie Animala- IBNA Balotesti, Calea Bucuresti nr. 1, Balotesti- Ilfov, organizeaza concurs pentru ocuparea posturilor de: asistent de cercetare- domeniul zootehnie, specialitatea zootehnie. Conditii pentru postul de cercetare prevazut de Legea nr. 319/2003 privind Statutul personalului de cercetare- dezvoltare, Ord. M.E.C. S nr. 6560/2012.Inscrierile se fac in termen de 30 zile calendaristice de la publicare. Relatii suplimentare 021.351.20.81/ 021.351.20.79, e-mail secretariat@ibna.ro

259. **ASISTENT** manager angajam la firma de alimentatie publica, experienta, notiuni de contabilitate, program flexibil, salariu incepand de la 1.500 lei, CV la email; ☎0725.328.292 info@frenchbakery.ro

260. **ASISTENT** manager cu experienta, pentru domeniul constructii dezvoltare imobiliara, conditii avantajoase, persoanele interesate pot trimite CV la mail, salariu **1.500 L;** ramona@metropolitanresidence.ro

261. **ASISTENT** manager cu experienta, pentru domeniul constructii dezvoltare imobiliara, conditii avantajoase, persoanele interesate pot trimite CV la mail, salariu **1.500 L;** ☎ ramona@metropolitanresidence.ro

★★★★★★★★★★★★★★★★★★★

262. **ASISTENT MANAGER PENTRU PISCINA CHABOO, PROGRAM L-V, SALARIU AVANTAJOS, CONDITII PLACUTE DE MUNCA, ZONA FLOREASCA (PROMENADA); ☎0742.500.600**

★★★★★★★★★★★★★★★★★★★

263. **ASISTENT** manager, contabilitate primara, pentru restaurant, central, ☎0727.868.993 office@restaurantmahala.ro

264. **ASISTENT** manager, pentru un magazin online de incaltaminte si accesorii, atributii de secretariat, zona sector 4, Piata Progresu, va rog trimiteti CV la adresa de email, salariu atractiv, ☎0748.146.835 endovsistem@yahoo.ro

265. **ASISTENT** manager. Cautam o persoana serioasa, experienta secretariat minim 3 ani, experienta contabilitate prima min 1 an - avantaj program SAGA. Salariu 1.800 net/ sediul firmei -Mogosoaia, Ilfov. ☎0723.972.988 donluxconstruct@gmail.com www.donluxconstruct.ro

266. **ASISTENT** manager. Cautam un colega care trebuie sa le ofere suport agentilor de vanzari. Responsabilitati: intocmirea ofertelor; raspuns email; urmarirea facturilor; etc. Compania se afla in Sectorul 1, **1.200 L;** ☎0727.351.873 hnatiuc.cristian@erulouri.ro

276. **ASISTENTA** online salariu fix 5.000 L, comision pana la 85%, bonus 750 $ si cadou 400 L in prima zi. Program optional 5-8 h/zi. Locatii in Unirii, Universitate, Romana, Crangasi. Anunt real 100%, **10.000 $;** ☎0767.887.888 birou2014@yahoo.com www.okpsk.ro

277. **ASISTENTA** personala fara obligatii, open-minded, aspect fizic placut, pozitiva, discreta, cu/fara experienta, CV insotit de poze pe e-mail. Rog seriozitate; **1.000 €;** ☎ smartmedia93@yahoo.com

278. **ASISTENTA** personala fara obligatii, open-minded, aspect fizic placut, pozitiva, discreta, cu fara experienta, salariu + locuinta asigurata, CV insotit de poze pe e-mail. Rog seriozitate; **1.000 $;** ☎ smartmedia93@yahoo.com

279. **ASISTENTA** personala fara obligatii, open-minded, aspect fizic placut, pozitiva, discreta, cu/ fara experienta, CV insotit de poze pe e-mail. Rog seriozitate; **1.000 €;** ☎ smartmedia93@yahoo.com

280. **ASISTENTA** personala. Afacerist singur, caut tanara peste 18 ani cu aspect placut, open, carnet cat. B, ofer salariu bun plus bonusuri, cazare si training. Colaborare pe termen lung; ☎0763.070.180 cert81@yahoo.ro

281. **ASISTENTA** personala. Afacerist singur, caut tanara peste 18 ani cu aspect placut, open, carnet cat. B, ofer salariu bun plus bonusuri, cazare si training. Colaborare pe termen lung; ☎0763.070.180 cert81@yahoo.ro

282. **ASISTENTA** personala. Afacerist singur, caut tanara peste 18 ani cu aspect placut, open, carnet cat. B, ofer salariu bun plus bonusuri, cazare si training. Colaborare pe termen lung; ☎0763.070.180 cert81@yahoo.ro

283. **ASISTENTA** personala. Afacerist singur, caut tanara peste 18 ani cu aspect placut, open, carnet cat. B, ofer salariu bun plus bonusuri, cazare si training. Colaborare pe termen lung; ☎0763.070.180 cert81@yahoo.ro

284. **ASISTENTA** personala. Afacerist singur, caut tanara peste 18 ani cu aspect placut, open, carnet cat. B, ofer salariu bun plus bonusuri, cazare si training. Colaborare pe termen lung; ☎0763.070.180 cert81@yahoo.ro

285. **ASISTENTA** personala. Afacerist singur, caut tanara peste 18 ani cu aspect placut, open, carnet cat. B, ofer salariu bun plus bonusuri, cazare si training. Colaborare pe termen lung; ☎0763.070.180 cert81@yahoo.ro

286. **ASISTENTE** cu/fara experienta pentru camin de batrani, ☎0740.678.694 roxana.ursuleac@yahoo.com

287. **ASISTENTE medicale angajam pentru camin de batrani zona Pantelimon; ☎0769.606.639**

299. **BARISTA,** barman, cafenea de specialitate cauta barista/barman cu experienta in prepararea cafelelor. Oferim salariu motivant si sistem de bonificatii in raport cu experienta. ☎0735.474.122 alexandrufrosin@yahoo.com dosecafe.ro

300. **BARISTA,** barman, cu experienta pt. cafenea zona Nicolae Caramfil si P-ta Alba Iulia program 2 zile/ 2 zile, tipsuri zilnice. CIM nedeterminat. Oferim si solicitam seriozitate **1.400 L;** ☎0735.234.838 resurseumane@eka-development.ro

301. **BARISTA,** barman, cu experienta pt. cafenea zona Nicolae Caramfil si P-ta Alba Iulia program 2 zile/ 2 zile, tipsuri zilnice. CIM nedeterminat. Oferim si solicitam seriozitate, **1.400 L;** ☎0735.234.838 resurseumane@eka-development.ro

302. **BARMAN** cu experienta pentru restaurant chinezesc. Detalii la tel.; ☎0737.484.827

303. **BARMAN** cu experienta pentru restaurant chinezesc. Detalii la tel.; ☎0721.927.637

304. **BARMAN** cu experienta pt. bistro restaurant. Oferim salariu atractiv si asiguram transportul ☎0752.206.746 Office@jazzbook.ro

305. **BARMAN cu experienta, pentru Restaurant Trattoria Fresca. Salariu atractiv plus bonusuri; ☎0737.283.626**

306. **BARMAN ospatar pentru zona Baba Novac - M. Bravu, salariu motivant, program flexibil, seriozitate, ☎0766.563.133**

307. **BARMAN** pentru cafenea (barmanita), urgent; ☎0722.758.254/ 0752.311.568/ 0753.402.460

308. **BARMAN** si ospatar cu experienta pt. restaurant international cu terasa zona 13 Septembrie, program 2 zile cu 2+dublaj+tips. Oferim si solicitam seriozitate; ☎0724.265.772 office@excellence.ro www.excellence.ro

309. **BARMAN,** baiat sau fata pentru cafenea, urgent si om de narghilea, Piata 1 Mai; ☎0722.758.254/ 0752.311.568/ 0753.402.460

310. **BARMAN,** deschidem noua locatie City Grill Baneasa si recrutam personal pentru urmatoarele posturi: bucatar, ajutor de bucatar, ospatar, barman, picol, hostess, menajera. Beneficii: oportunitatea de a lucra intr-o companie lider de piata si intrun mediu de lucru placut. Parchet de beneficii motivant. Posibilitatea de promovare in functie de performanta. Iti doresti sa faci parte din echipa noastra? Trimite CV-ul tau la adresa de mail; ☎0728.113.311 ovidiu.murgeanu@citygrill.ro www.citygrill.ro

SC cu sediul în zona Linia de Centură - Popeşti Leordeni angajează

GESTIONAR (bere, apă şi sucuri)

Se cere experienţă în domeniu minim 1 an.

Relaţii la telefon: 0751.078.703

311. **BARMAN,** echipa tanara in plina dezvoltare cauta barman/barista dedicat si dornic sa faca o echipa unita si dinamica. Conditii avantajoase, **1.500 L;** ☎0731.065.207 stefan@contego-coffee.com www.contego-coffee.com

312. **BARMAN,** echipa tanara in plina dezvoltare cauta barman/barista dedicat si dornic sa faca o echipa unita si dinamica. Conditii avantajoase, **1.200 L;** ☎0731.065.207 stefan@contego-coffee.com www.contego-coffee.com

313. **BARMAN,** ospatar pentru locatie centrala. CV la e-mail sau tel.: ☎0763.094.364 cautarepost@yahoo.com

314. **BARMAN.** Restaurant central angajeaza barman, femeie la vase, pentru provincie oferim cazare; ☎021.311.46.06

315. **BARMAN.** Vrei sa traiesti perioada de glorie a celei mai renumite locatii din Bucuresti. Restaurantul Hanu` Berarilor s-a redeschis sub nou concept. Cautam personal pentru urmatoarele posturi: bucatar, ospatar, picol, barman, hostess, bucatar, ajutor de bucatar, menajera. Iti oferim: oportunitatea de a lucra intr-o companie lider de piata si intr-un mediu de lucru placut, pachet beneficii motivant, program flexibil. Daca vrei sa faci parte din echipa noastra, trimite CV-ul tau la adresa de mail sau informatii la tel.; ☎0731.042.318 daniel.cismaru@citygrill.ro www.hanuberarilor.ro

316. **BARMANI,** barmanite pt. Luna Cafe & Bistro. Program de lucru avantajos. Punct lucru: str. Viitorului 32, sector 2, punct reper Piata Gemeni. Trimiteti CV-ul pe adresa de email, **1.200 L;** ☎0771.609.431 info@cafeluna.ro www.cafeluna.ro

317. **BARMANI,** barmanite. Cerinte: aspect fizic placut, bune abilitati de comunicare. Oferim: pachet salarial atractiv, program de lucru in ture, echipa tanara. In incinta Mall SUN Plaza; ☎0731.170.845 cariere@gameworld.ro

318. **BARMANI,** ospatari, bucatari angajam pentru restaurant in incinta Mega Mall. ☎0786.332.000

319. **BARMANITE,** night club, Centru Vechi kinky girls, doamne /domnisoare cu sau fara experienta, program 22-05, 6 zile pe saptamana, salariu 1.400 plus comision, limba engleza, **1.400 L;** ☎0735.670.108/ 0724.618.784

320. **BELLBOY** angajeaza Hotelul Capsa. Telefon: ☎0757.645.737

321. **BOBINATOR** pt. fabrica hartie igienica. Cunostinte mecanica. Contract de munca. Program L-V 7.30-16.30. Salariu 1.100 L, locatia str. Ana Ipatescu 40 (curte Ducatex poarta 2- hala 4) Jilava - IF, ☎0786.534.647

322. **BONA** angajez 8 ore/zi, cu program flexibil si experienta, pt. copil 3 ani, zona Podul Grand; ☎0722.336.499

323. **BONA** cu experienta pentru 2 copii, zona Piata Romana, program 10 ore/zi, de L-V, salariu neg., **1.800 L;** ☎0765.310.011

324. **BONA cu experienta, program de noapte sau 2-3 zile / saptamana. Avantaj: experienta anterioara. Beneficii foarte bune; ☎0746.157.070**

325. **BONA** externa pentru Afumati, jud. Ilfov. Conditii: nefumatoare, mama de copii, gatit pentru bebe, transport propriu.Interval orar: 07.00 - 18.00, **1.400 L;** ☎0722.465.653

326. **BONA** familie cu doua fete (1 an si 3,5 ani), angajam bona serioasa, gospodina si reponsabila. Oferim 1.600 lei/luna, masa si zile libere dupa intelegere, **1.600 L;** ☎0722.390.941 Flaviu80ro@yahoo.com

327. **BONA** femeie care sa aiba grija de casa (curatenie facuta si mentinuta) si de 2 fete (3 ani si 1 an). Program 8:30-19:00, L-V **1.700 L;** ☎0722.390.941 oana_caraiman@yahoo.com

328. **BONA** fetita 1 an si jumatate, zona Militari, experienta min 3 ani, nefumatoare, program 9 h/zi, salariul negociabil; ☎0721.742.810 Stefanescu_cristina@yahoo.com

329. **BONA** firma C&B recruteaza bona cu experienta si recomandari, fetita 9 luni, Floreasca. L-Vi, 9.00 -17.00 (sau part time) - 1.700-1.800 L. Doar cu experienta recenta ca mama -1.500 L. Detalii **1.700 L;** ☎0726.334.403 agentiaplevnei25@gmail.com

330. **BONA** interna pentru familie deosebita din Bucuresti. Salariul lunar: 800 Euro. Programari la tel. sau CV la mail **800 €;** ☎0735.179.929/ 021.223.23.59 office@profiles.ro

331. **BONA** interna pentru nou nascut, cu experienta, salariu minim 2.000 lei/ luna. Detalii la telefon, **2.000 L;** ☎0726.637.102

332. **BONA** interna, firma C&B recruteaza bona interna cu experienta si recomandari, fetita 5 ani, Bucuresti.Lb. engleza, nefumatoare. 2 wkd. libere/luna, cazare, masa 3.000 L. Detalii Adriana **3.000 L;** ☎0726.334.403 agentiaplevnei25@gmail.com

333. **BONA** interna. Cautam bona interna pentru copil de 7 luni. Mai avem un copil de 3 ani. Zona Unirii. Oferim 2.000 de lei lunar, ☎0740.077.342 ionut_ard@yahoo.com

334. **BONA** pentru o fetita de 1 an, zona Colentina, program 7 ore/zi de luni pana vineri, salariu **1.500 L;** ☎0765.310.011

335. **BONA** Piata Romana. Se cauta pers cu exp si recomandari pentru un baietel de 1 an si 1 luna. Sarcini: activitati strict legate de copil. Prog L-V: 8-18, ocazional in week-end (platit separat). Salariu 1.500 lei negociabil, **1.500 L;** ☎0724.574.232 isrecruitment.ro@gmail.com www.isrecruitment.ro

336. **BONA program 6 ore/zi , de L-V , menaj usor, cu experienta si recomandari, Militari 1.000 L; ☎0731.579.464**

337. **BONA** pt. 2 copii in Bucuresti, program intern, salariu neg., **2.500 L;** ☎0765.310.011

338. **BONA** si menajera interna in Bucuresti, salariu 3.000 lei/luna, cu posibilitate carte de munca, pentru casa cu etaj, zona Baneasa, ☎0751.309.967

339. **BONA,** avem 2 copii, cautam persoana nefumatoare, calma, gospodina, cu drag de copii, pt 10h/zi sau mai putin in timpul scolii, cu domiciliul in Otopeni, nordul Bucurestiului sau zone langa DN1 tel., ☎0730.888.836 silvia_atanasiu@yahoo.com

340. **BONA,** Aviatiei metrou. Familie doi copii 1 si 3 ani cautam bona care sa faca si menaj, program 16.00-22.00. Persoana trebuie sa fie calma, iubitoare, sa aiba experienta cu copiii si disponibilitate program, ☎0743.147.487

341. **BONA,** baiat 1 an si 5 luni, 8 h/zi, D. Taberei, 1.600 lei. Bona, baiat 1 an si 2 luni, 8 h/zi, Lujerului, 1.700 lei. Bona baiat de 3 ani si 2 luni si o fetita de 7 luni, 10 h/zi, Parcul Izvor, 2.000 lei. Bona baiat 1 an si 2 luni si fetita de 4 ani, 9 h/zi, Rahova, 1.400 lei; ☎0764.185.105/ 0764.949.335

342. **BONA,** doamna serioasa, educata, responsabila pentru supraveghere, ingrijire si menaj usor, 2 copii, 9-10 ani. Program 9-10 ore/zi; ☎0731.179.167 asistent.manager@chanttal.ro

343. **BONA,** firma cleaning & babysitting Ro recruteaza bona cu experienta si recomandari pentru o fetita de 8 luni. Zona Herastrau. Program 10 ore. Atributii: tot ce tine de fetita. Salariul **2.000 L;** ☎0721.796.468/ 021.313.59.59 davidaagentiaplevnei@gmail.com

344. **BONA,** in zona Colentina pentru copil de 8 ani.Salariul de 1.800 ron,10ore/zi , de luni pana vineri.Obligtoriu permis categoria B si cunoscatoare de limba engleza. **1.800 L;** ☎0722.210.844 asconsulea@gmail.com

345. **BONA,** menaj intern bona/menaj intern angajez bona si menajera interna in bucuresti, salariu 3.000 lei/luna, cu posibilitate carte de munca, pentru casa cu etaj, zona Baneasa, ☎0751.309.967

346. **BONA,** menaj intern, angajez bona si menajera interna in Bucuresti, salariu 3.000 lei/luna, cu posibilitate carte de munca, pentru casa cu etaj, zona Baneasa, ☎0751.309.967

347. **BONA,** menajera, cautam persoana de incredere pentru supraveghere copii de 6 ani si 9 ani si pentru menajul casei. Preferam o persoana interna sau o persoana disponibila pentru program flexibil sau prelungit. ☎0742.203.119 Npantea5@gmail.com

348. **BONA,** program intern, fetita 1 an, Tineretului, 3.000 lei. Bona program intern, 2 spatamani/ luna, fetita 1 an si 3 luni, Baneasa, 1.700 lei. Bona bebe 10 luni, 10 h/zi, Piata Muncii, 1.800 lei. Bona 2 copii de 7 si 12 ani (cunoscatoare de lb. engleza), 8 h/zi, Floreasca, 1.600 lei; ☎0764.185.105/ 0764.949.335

349. **BONA,** zona Pacii, se cauta bona pt. ajutor mama cu gemeni, 7 luni, pers. nefumatoare, cu experienta si recomandari, pers. iubitoare de copii, vesela, activitati legate de copii (jucat, plimbat, etc), progr. 10h/zi, L-V, **1.500 L;** ☎0724.574.232/ 0726.251.442 isrecruitment.ro@gmail.com www.isrecruitment.ro

350. **BONA.** Caut doamna de incredere, vesela si iubitoare, care sa ingrijeasca si sa fie partener de joaca pt fiul meu de 1 an si 9 luni. Zona Dr. Taberei Afi Cotroceni; ☎0722.328.880

351. **BONA. Familie tanara cautam bona pentru copil scolar - zona Colentina, Fundeni, Obor, Iancului; ☎0727.500.409**

352. **BONE** Bucuresti, agentie cu cel mai mic comision din Bucuresti, recruteaza mamici cu studii superioare, curs de bona, lb. straine pentru angajare ca bona. Cautam persoane iubitoare, blande.Detalii, **1.800 L;** ☎0726.334.403 agentiaplevnei25@gmail.com

353. **BONE** si menajere, Firma Cleaning-Babysitting recruteaza menajere (cu experienta si recomandari) si bone cu experienta si recomandari sau ca mama, Bucuresti, copii 0 - 4 ani.L-Vi, 10 ore/zi sau intern. 1.500 -2.000 lei/luna, **1.500 L;** ☎0726.334.403 agentiaplevnei25@gmail.com

COFETĂRIILE TIP TOP angajează

VÂNZĂTOARE pentru punctele de lucru din BUCUREŞTI

PROMOTERI

MUNCITORI NECALIFICAŢI FABRICĂ PRODUCŢIE ALIMENTARĂ SECTOR 6

LĂCĂTUŞ MECANIC/ INSTALATOR/ ELECTRICIAN

TEL: 0722.554.851/ 021.301.15.67

LOCURI DE MUNCĂ

Angajăm PERSONAL CURĂŢENIE
pentru sedii de birouri şi spaţii comerciale.
Program Full-time 8 ore - salariul 1.100 lei
Program Part-time 4 ore - salariul 700 lei
Se solicită seriozitate şi dorinţă de muncă. Salariu fix, decontare transport, loc de muncă stabil, ore suplimentare plătite, mediu de lucru modern.
Telefon: 0723.329.680

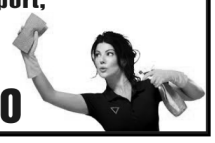

354. **BRODERIE** operator cu experienta pt masina de brodat Tajima 20 capete. Sector 2; ☎0784.444.888

355. **BRODERIE.** Dorim sa angajam personal calificat in broderie. Vrem ca viitoarea noastra colega sa fie o persoana seriioasa, pasionata de arta broderiei, cu atentie la detalii, organizata si responsabila; ☎0723.174.471 office@ersaatelier.com

356. **BROKER** imobiliar. Agentia imobiliara Imozone angajeaza agenti imobiliari pentru activitati in sector 6. Candidatul ideal: persoana motivata cu abilitati in negociere si comunicare cu/fara experienta. Pentru interviu asteptam CV la urmatoarea adresa de mail; ☎0728.874.501/ 0728.874.510 office.drt.khc@gmail.com

357. **BRUTAR** -cocator. Brutarie romaneasca, angajam cocator pentru cuptor traditional pe vatra. Salariu 2.000 lei + bonusuri, ☎0722.456.964

358. **BRUTARI,** fabrica paine Priceputu angajeaza brutari, cocatori, framantatori, modelatori, patiseri, panacodari, ambalatori, soferi si vanzatoare. Rel. la nr. de tel. Sector 4, Berceni, zona metrou Aparatorii Patriei, ☎0753.095.956

359. **BRUTARI,** partiseri, soferi, muncitori calificati si necalificati, zona Pantelimon, urgent; ☎021.252.20.46

360. **BUCATAR** asiatic cu experienta obligatorie pt. restaurant central, detalii la interviu. Asteptam CV pe email ☎ alexandra@restaurantgargantua.ro

361. **BUCATAR Cafenea din Sinaia, filiala a unei cafenele de renume din Bucuresti, angajeaza bucatar / bucatareasa. Se vor executa preparate internationale dupa retete prestabilite. Obligatoriu calificare bucatar, 2.000 L; ☎0760.329.573 hr@ramayana.ro www.ramayana.ro**

362. **BUCATAR** cantina, angajam bucatar (doar cu experienta) pentru cantina si catering. Program luni-vineri 06:30-16:00, weekend liber. Salariu motivant. Pentru interviu asteptam CV la adresa de eMail. ☎0765.440.403 mihai.costache@me.com

363. **BUCATAR** casiera, vanzator, lucrator comercial, pt. restaurant Mall Baneasa, oferim: seriozitate, carte de munca, o masa, bonusuri si transportul asigurat. Asteptam telefonul dvs. Va multumim, ☎0727.561.605

364. **BUCATAR** catering. Angajam bucatar cu experinta in domeniul catering. Cerinte: persoana serioasa, harnica, pasionata si punctuala. Salariu atractiv, **77.160 L;** ☎0733.811.097/ 0733.811.097 office@royalcatering.ro www.royalcatering.ro

365. **BUCATAR cauti un loc de munca stabil si sigur? Atunci fa parte din echipa Zvon Cafe, angajare doar cu forme legale, program flexibil in ture, salariu atractiv, tichete de masa, munca in conditii placute. ☎0763.528.818 job@zvoncafe.com www.zvoncafe.com**

366. **BUCATAR Crystal Palace Ballroms (in spatele Pietei George Cosbuc) angajeaza bucatar, ajutoare de bucatar, ospatar, manipulant si personal curatenie. Asteptam CV-ul pe adresa de mail. ☎031.400.48.72 recrutare@crystalpb.ro www.crystalpalaceballrooms.ro**

367. **BUCATAR** cu ceva experienta, nu neaparat expert, avem raabdare sa-l formam pe produsele noastre, ceea ce ne intereseaza este sa aiba vointa de munca si macar usoara experienta in bucatarie, ☎0725.190.379 www.bistro47.ro

★★★★★★★★★★★★★★★★★★★

368. **BUCATAR CU EXPERIENTA IN BUCATARIA INTERNATIONALA. NE DORIM O PERSOANA SERIOASA, DEVOTATA SI STABILA; ☎0742.500.600**

★★★★★★★★★★★★★★★★★★★

369. **BUCATAR** cu experienta in domeniu si vechime, spirit organizatoric, catering- restaurant evenimente, locatie Drumul Taberei- Prel. Ghencea, salariu motivant, detalii la telefon si la interviu, posibilitate de av **2.500 L;** ☎0726.269.866 cosmin_sand_tour@yahoo.com

370. **BUCATAR** cu experienta pe linie calda, salariu intre 2.000 si 3.000. Afi Cotroceni, fast food La Piatza. Va rugam sa sunati intre orele 15:00 si 20:00, ☎0732.405.934/ 0732.116.116 office@lapiatza.ro

371. **BUCATAR** cu experienta pe linie calda, salariu intre 2.000 si 3.000. Afi Cotroceni, fast food La Piatza. Va rugam sa sunati intre orele 15:00 si 20:00, ☎0726.337.470/ 0732.116.116 office@lapiatza.ro

372. **BUCATAR** cu experienta pentru restaurant autoservire program 8 ore de luni - vineri; ☎0766.900.800

373. **BUCATAR** cu experienta pt. Best Western Stil Hotel cu contract de munca. Aviatiei, metrou Aurel Vlaicu. Asteptam CV la receptie sau la mail; ☎021.233.39.90 office@hotelstil.ro www.hotelstil.ro

374. **BUCATAR** cu experienta, bucatarie romaneasca si internationala, pentru restaurant din zona Piata Dorobanti; ☎021.231.09.08/ 0748.750.029

375. **BUCATAR** cu experienta, fete la vase si ajutor bucatar, ospatar cu experienta si picolite restaurant angajeaza; ☎0721.662.286/ 021.223.13.26

376. **BUCATAR** cu/ fara experienta si ospatari pentru restaurant situat in sectorul 6; ☎0758.111.411

377. **BUCATAR** experienta medie, de preferabil domiciliul in sector 5, restaurant La Colt, sector 5; ☎0762.333.383

378. **BUCATAR** pentru Casa Capsa; ☎0757.645.737

379. **BUCATAR pt. restaurant Piata Iancului. Relatii la; ☎0724.212.282**

380. **BUCATAR** Restaurant cu specific Romanesc angajeaza bucatar cu experienta salariu 2000 lei si femeie la vase salariu 1.500 lei, zona Parcul Tineretului punct de reper Palatul Copiilor, ☎0729.391.429

381. **BUCATAR** Restaurant Pizzarie Big Mic,specific romanesc, angajez bucatar, program 2 zile cu 2, salariu fix plus tips ☎0758.111.152

382. **BUCATAR** salate si carne pentru Restaurant Regie. ☎0724.992.762

383. **BUCATAR** sau ajutor. Restaurantul Vivo isi mareste echipa. Daca esti bucatar sau ajutor de bucatar si vrei sa te alaturi echipei noastre asteptam sa ne contactezi. Pachet salarial atractiv. Calea Floreasca, ☎0787.709.154 vivofoodbar@gmail.com www.vivofoodbar.com

384. **BUCATAR** sector 3. Restaurant Allegro angajeaza bucatar si pizzar, in Bucuresti, sectorul 3, bd. Nicolae Grigorescu nr. 20, zona Titan. Experienta in domeniu minim 3 ani; ☎0744.649.177 allegrotitan@gmail.com http://www.restaurant-allegro.ro

385. **BUCATAR** sef bucatarie italiana, experienta minim 5 ani, ospatari/ospatarite, barmani/barmanite, experienta minim 3 ani, aj. bucatari pentru Restaurant Eleven; ☎0724.702.993

386. **BUCATAR** sef cu experienta in domeniu minim 3 ani pe un post similar pt. restaurant central. Asteptam CV pe email. Mentionati postul pt. care aplicati ☎ alexandra@restaurantgargantua.ro

387. **BUCATAR** sef si bucatari cu experienta pt restaurant in Drumul Taberei. Program 9 ore/zi,o zi libera pe saptamana sau 1zi/1 zi libera .Salariu fix plus bonuri de masa plus bonusuri evenimente, **3.000 L;** ☎0745.304.777 cm.enescu@gmail.com

388. **BUCATAR** shaormar si gratargiu la restaurant-terasa in localitatea Afumati in incinta complexului comercial MBS, oferim contract de munca si salarizare excelenta pe masura postului si a muncii **3.000 L;** ☎0735.359.900

389. **BUCATAR** si ajutor bucatar pentru Clubul IDM, contract de munca, salarii mereu la timp, bonus de performanta; ☎021.316.09.62 hr@idm.ro www.idm.ro

390. **BUCATAR** si ajutor bucatar, pentru firma catering, meniu romanesc, in sectorul 1, salariu 2.500-4.000, in functie de nivelul profesional. Posibilitate de evolutie profesionala si financiara. **4.000 L;** ☎0721.850.689 delicios.food@yahoo.com

391. BUCATAR SI AJUTOR DE BUCATAR PENTRU RESTAURANT SECTOR 3 CU SPECIFIC ROMANESC. URGENT! SALARIU SI TIPS PE MASURA ☎0769.144.354

392. **BUCATAR** si femeie de serviciu, angajam pentru Restaurantul Capri- zona Militari. Salariu atractiv, rog seriozitate; ☎0730.094.662/ 0722.797.639

393. **BUCATAR** si grataragiu cu mare experienta angajam pentru autoservire, rog seriozitate; ☎0764.552.554

394. **BUCATAR** si ospatar. Angajam bucatar pe bucatarie rom si ospatarita cu experienta in locatie situata pe Sos Berceni intersectie cu Sos de Centura Bucuresti. Salarii atractive, program 2 zile cu 2 libere. Tel., ☎0740.111.675 Georgiana.stefan@pcs-grup.ro

395. **BUCATAR** si pizzar Restaurant-Bingo Chez Gabi angajeaza bucatar/aj.bucatar/pizzar cu experienta si disponibilitate pentru lucru de noapte. Progam de lucru 2/2, se ofera salariu motivant, tichete de masa, CM, seriozitate. **1.700 L;** ☎ hopirteancristina@yahoo.com

SC cu sediul în zona Popeşti Leordeni angajează
LUCRĂTORI DEPOZIT şi ŞOFERI DISTRIBUŢIE
bere şi băuturi alcoolice.
Se cere experienţă în domeniu minim 1 an.
Relaţii la telefon: 0751.078.703

396. **BUCATAR SPECIALIST CU EXPERIENTA, AJUTOR DE BUCATAR, 8 ORE 5 ZILE / 2 ZILE LIBERE, SALARIU ATRACTIV + CARTE DE MUNCA + BONURI DE MASA, OFERIM TRANSPORT. CALEA VICTORIEI - PLATINUM CASINO. CONTACT: ☎0726.141.233**

397. **BUCATAR** urgent, restaurant specific italian situat in Centrul Istoric angajeaza bucatar sectia rece si picoli. Conditii avantajoase. ☎0725.966.636

398. **BUCATAR,** (salariu minim 2.500 L), ajutor bucatar, ospatari, picoli, pizzar pentru Restaurantul Dines din Parcul Carol; ☎0723.634.741

399. **BUCATAR,** aj. bucatar, femeie vase, livrator pe scuter sau masina, muncitori necalificati, picolite, vanzatoare si femeie de serviciu; ☎0724.124.240/ 0764.590.596 viorelpor@gmail.com

400. **BUCATAR,** aj. bucatar, pizzar, pentru restaurant, decontare transport; ☎0731.333.412

401. **BUCATAR,** ajutor bucatar si femeie la vase pt. Lente ☎0764.718.500 alex@lente.ro www.lente.ro

402. **BUCATAR, ajutor bucatar, fete la vase, ospatar si picolite pentru restaurant. Relatii la: ☎0721.259.439**

403. **BUCATAR,** ajutor bucatar, ingrijitoare, asistenta medicala pt. gradinita particulara, zona Militari, s6; ☎021.433.02.20

404. **BUCATAR, ajutor bucatar, livrator, dispecer, vanzator pentru firma catering; ☎0731.027.322**

405. **BUCATAR,** ajutor bucatar, lucratori in bucatarie, zona Metro Voluntari, B-dul Nicolae Grigorescu si Bucurestii Noi; ☎0761.420.460

406. **BUCATAR, ajutor bucatar, ospatar, ajutor ospatar, pizzar, femeie vase, pt. lant restaurante. Salariu atractiv. Program doua cu doua; ☎021.330.03.76/ 0769.441.718**

SWAT FORCE INTERNATIONAL
angajează
DISPECERI, OPERATOR CALCULATOR şi AGENŢI DE SECURITATE
(bărbaţi şi femei) din Bucureşti
SALARIUL ATRACTIV
Telefon interviu: 0735.319.640; 0731.731.311; 0731.731.319
Str. Mântuleasa nr. 4, sector 3, Bucureşti

407. **BUCATAR,** ajutor bucatar, pizzar, ajutor pizzar, salatier, ospatar, ajutor ospatar, pentru restaurant italian Piata Amzei. Detalii la nr. telefon dupa ora 10.00; ☎0733.333.021

408. **BUCATAR,** ajutor bucatar, pizzar, ospatarite, femeie de serviciu, pentru Restaurant Il Cantuccio. Oferim salariu atractiv, program flexibil; ☎0721.251.823

409. **BUCATAR,** ajutor bucatar, spalator vase, la restaurant cu specific italian, zona Pasaj Marasesti. Rog seriozitate; ☎0729.039.025

410. **BUCATAR,** ajutor bucatar. Zona Berceni ☎0769.399.555 Casaluica@gmail.com

411. **BUCATAR,** ajutor de bucatar, Ospatari/ospatarite cu experienta - 1250 lei/luna, picol si runner (part time) pt. restaurant in Tineretului. Specific românesc. Angajare carte de munca; ☎0768.555.699/ 0722.451.183 alecsandrapopescu@yahoo.com

412. **BUCATAR,** angajez bucatar cu experienta pt restaurant Passion in Drumul Taberei. Program 1zi/1 zi libera. Salariu fix plus bonuri de masa plus bonusuri evenimente, carte de munca, ☎0745.304.777 passionclub2003@yahoo.com www.passionclub.ro

413. **BUCATAR,** Bistro zona Popa Nan, Foisorul de Foc angajeaza bucatar si ajutor de bucatar. Meniu pe baza de burgeri. Program 2/2, salariu atractiv. Pentru detalii sunati la nr. de tel., ☎0799.630.693/ 0726.102.870

414. **BUCATAR, bucatareasa cu experienta linie calda, zona Piata Victoriei; ☎0768.395.717**

415. **BUCATAR,** deschidem noua locatie City Grill Baneasa si recrutam personal pentru urmatoarele posturi: bucatar, ajutor de bucatar, ospatar, barman, picol, hostess, menajera. Beneficii: oportunitatea de a lucra intr-o companie lider de piata si intr-un mediu de lucru placut. Parchet de beneficii motivant. Posibilitatea de promovare in functie de performanta. Iti doresti sa faci parte din echipa noastra? Trimite CV-ul tau la adresa de mail; ☎0728.113.311 ovidiu.murgeanu@citygrill.ro www.citygrill.ro

416. **BUCATAR,** femeie spalat vase, livrator pizza, pentru restaurant zona Dristorului; ☎0760.010.784

417. **BUCATAR,** Kaffa Pub angajeaza bucatar, speific international. Cerem si oferim seriozitate, salariu bun, posibilitate de avansare si program flexibil. Suntem o echipa tanara si motivata. Detalii, ☎0767.671.013 kaffapub@gmail.com www.kaffapub.ro

418. **BUCATAR,** ospatar cu experienta pt. restaurant cu specific romanesc in zona Magurele, Ilfov, seara asiguram transport. Pentru mai multe detalii la nr. de telefon; ☎0723.580.658 la_crama@yahoo.ro www.la-crama.ro

419. **BUCATAR, pizzar, barman pentru restaurant Alegria Drinks & Pizza din Prelungirea Ghencea; ☎0745.037.034**

420. **BUCATAR,** Restaurant in zona Piata Iancului-Matei Voievod, angajam bucatar pentru sectia de cald cu experienta si calificare. Pachet salarial avantajos, tips, transport asigurat.Detalii la telefon; ☎0721.863.143/ 0724.015.800

421. **BUCATAR,** Restaurant sector 4 angajaza bucatar, ajutor de bucatar si livrator cu masina proprie, ☎0773.806.386

422. **BUCATAR,** restaurant sectorul 4 angajaza bucatar care stie si pizza, ajutor bucatar si livrator cu masina proprie ☎0773.806.386 dan.artuche@yahoo.com

423. **BUCATAR,** RIN Grand Hotel angajeaza bucatar cu experienta pentru servire a la carte, evenimente festive si conferinte. Poti depune cv-ul pe mail, la receptia hotelului sau poti suna la numarul afisat. ☎0730.777.210/ 031.106.11.14 resurseumane@rinhotels.ro www.rinhotels.ro

424. **BUCATAR,** si ajutori de bucatari, salariu atractiv+ tips, program 1/1 zi, se asigura transport la plecare, **2.300 L;** ☎0729.106.169 office@laiancu.ro www.laiancu.ro

425. **BUCATAR,** vanzatoare (zona Vitan) sofer pentru catering; ☎0756.121.165

426. **BUCATAR.** Angajam bucatar Pub Romana salariu avantajos. Carte de munca si tips. Program o zi da una nu. ☎0770.840.375 Panik.pub@gmail.com Panik.ro

427. **BUCATAR.** Cafenea centrala angajam bucatar, experienta nu este necesara, diploma de calificare obligatorie, mai multe informatii la telefon, ☎0744.512.770/ 0770.387.346 mnt_stefan@hotmail.com

428. **BUCATAR.** Restaurant angajeaza bucatar, ajutor bucatar, bufetiera, femeie vase si ospatari; ☎0771.536.742

429. **BUCATAR.** Vrei sa traiesti perioada de glorie a celei mai renumite locatii din Bucuresti. Restaurantul Hanu' Berarilor s-a redeschis sub nou concept. Cautam personal pentru urmatoarele posturi: bucatar, ospatar, picol, barman, hostess, bucatar, ajutor de bucatar, menajera. Iti oferim: oportunitatea de a lucra intr-o companie lider de piata si intr-un mediu de lucru placut, pachet beneficii motivant, program flexibil. Daca vrei sa faci parte din echipa noastra, trimite CV-ul tau la adresa de mail sau informatii la tel.; ☎0731.042.318 daniel.cismaru@citygrill.ro www.hanuberarilor.ro

430. **BUCATAREASA angajam, gatit in familie pt. 5 pers., de 3 ori/ sapt., aprovizionare, curatenie la locul de munca. Loc munca Pipera. Beneficii: salariu, contract munca, concediu odihna platit; ☎0722.398.765**

431. **BUCATAREASA** angajeaz, zona Romexpo (specific romanesc, linie autoservire), program Luni-Vineri 7.00-17.00. Rog seriozitate; ☎0724.752.573

432. **BUCATAREASA** cu experienta pentru program intreg; ☎0724.384.753/ 0773.866.998

433. **BUCATAREASA** cu experienta. Contract de munca, mancare si transport asigurat. Program 2 cu 2. Sectie - la cald. Salariu 2.500 ron. Urgent; ☎0736.418.923

434. **BUCATAREASA** cu experieta pentru camin de batrani, Bucuresti; ☎0724.384.753/ 0773.866.998

435. **BUCATAREASA** la domiciliu cu experienta, zona Baneasa, salariu, **1.500 L;** ☎0763.113.346

436. **BUCATAREASA** locatie tip fast-food in Cora Pantelimon angajeaza bucatareasa cu experienta, program 2 zile cu 2 zile salariu, **1.600 L;** ☎0722.556.921/ 0721.474.178 oldtowninvestments@yahoo.co.uk

437. **BUCATAREASA pentru angajatii firmei (10 persoane), program part-time 5 ore, zona Ferdinand - Pantelimon, salariu 1.200 L; ☎0722.877.891**

438. **BUCATAREASA** pentru Hotel Decebal 4 stele in zona Barbu Vacarescu. Cautam o persoana organizata si serioasa.Cunostintele de patiserie pot reprezenta un avantaj. CV la adresa de email; ☎0787.616.612/ 0724.891.819 serban@decebalhotel.ro www.decebalhotel.ro

439. **BUCATAREASA** pentru pizzerie cu livrare la domiciliu; ☎0762.248.348

440. **BUCATAREASA** pentru terasa-restaurant in zona Fizicienilor ☎0723.326.713

441. **BUCATAREASA personala. Mai pe sleau, angajez o bucatareasa care se pricepe sa faca mancare buna. Eventual de 3 ori pe saptamana, contra cost. Zona Titan; ☎021.324.85.28/ 0743.884.579**

442. **BUCATAREASA,** ajutor bucatar, ospatari angajeaza Pensiunea Agnes din Popesti Leordeni; ☎0723.428.566

443. **BUCATAREASA, ajutor de bucatar, experienta mancare traditionala; ☎0769.606.639**

444. **BUCATAREASA,** camin de batrani, intersectia 13 Septembrie/ Petre Ispirescu angajez bucatareasa (gospodina), infirmiera si ingrijitoare, ☎ craciunescu_m@yahoo.com

445. **BUCATAREASA,** Friends Pub angajeaza bucatar si ajutor de bucatar cu experienta. Program de lucru 2 zile cu 2 libere. Se asigura transportul; ☎0728.197.287 pub.friends@yahoo.com

446. **BUCATAREASA,** Societate comerciala angajeaza urgent, bucatareasa cu experienta. Program 07.00-15.00, 1 zi libera pe saptamana. Zona Theodor Pallady, nr. 44 D, interviu intre 14-16, **1.400 L;** ☎0737.523.284/ 0730.437.048 georgiana.covrigulimens@yahoo.com

447. **BUCATAREASA.** Cresa angajeaza bucatareasa, asistenta medicala si personal ingrijire copii. Zona Drumul Sarii; ☎0728.556.221

448. **BUCATAREASA.** Restaurant situat in sectorul 2 angajeaza bucatarese cu experienta minim 4 ani, contract de munca, o masa pe zi plus tips.Tel. intre orele 10-18; **2.800 L;** ☎0727.320.882

449. **BUCATARI (2.800), aj. bucatari (2.100), aj. ospatarita (1.900), pentru Restaurant Taverna Sarbului; ☎0727.300.423**

450. **BUCATARI** cu experienta, domiciliati in sector 2-3; ☎0723.500.565

451. **BUCATARI** cu experienta, salarii bune; ☎0728.903.725

452. **BUCATARI** la rece. Bucatarie internationala, restaurant langa Piata Amzei. Meniu dinamic si mereu noi provocari culinare. Promovam si incurajam tinere talente. Asteptam CV-uri; ☎ alexandra.negoianu@gmail.com

453. **BUCATARI** pt. restaurant "Piata Sudului". Rel. la tel. ☎0742.064.891

★★★★★★★★★★★★★★★★★★★

454. **BUCATARI SALARII BUNE; ☎0723.500.565**

★★★★★★★★★★★★★★★★★★★

455. **BUCATARI, ajutori de bucatari cu contract de munca, program de lucru in ture: 08:00 - 16:00, 16:00 - 24:00, decont transport, salariu de la 1.400 lei net, bonuri de masa, spor de week-end. 1.400 L; ☎0743.155.016 ioana.ciuca@scandia.ro**

456. **BUCATARI,** angajam aj bucatar 1.600-2.000 ron, bucatari 2.200-3.000 ron, sef bucatari 3.500-6.000 ron. ☎ asconsulea@gmail.com

★★★★★★★★★★★★★★★★★★★

457. **BUCATARI, AUCHAN CRANGASI ANGAJEAZA: AGENTI SECURITATE, BRUTARI, PATISERI CU EXPERIENTA SAU FARA, LUCRATORI COMERCIALI, PREPARATORI CARNE, CASIERI, TEHNICIAN INTRETINERE, SALARIU, BONURI, PRIME. CONTACT TEL. L-V, 08-17: 0374.368.838 SAU PUTETI DEPUNE CANDIDATURA LA ADRESA DE E-MAIL: RECRUTARECG@AUCHAN.RO**

★★★★★★★★★★★★★★★★★★★

458. **BUCATARI,** cu experienta 2.000-2.600 L/ajutori bucatar 1.500-1800 L, pentru restaurant international in Centrul Vechi si Aviatiei. Program 1 zi/ 1 zi. Se ofera si se doreste seriozitate ☎0770.242.938 resurseumane@eka-development.ro

459. **BUCATARI,** ospatari, picoli, menajere pentru pensiune Azuga; ☎0761.089.659

Angajăm COORDONATOR CURĂŢENIE cu experienţă
SALARIU ATRACTIV - Detalii la interviu
Relaţii între orele 09.00-18.00
la tel : 021.335.00.11
CV-ul la resurse.umane@deziclean.ro

460. **BUCATARI,** sectia calda/ grill pt. restaurantul Il Locale cu specific italienesc, din parcul Herastrau, Sos. Nordului 7-9; ☎0728.941.028 ionut@illocale.ro

461. **BULDOEXCAVATORIST** cu atestat, firma de constructii angajeaza pentru santierul din Prelungirea Ghencea; ☎0757.777.702

462. **BULDOEXCAVATORIST** urgent angajam, operator JCB posesor permis de conducere asiguram cazare. ☎0722.259.653

463. **BULDOEXCAVATORISTI** cu experienta si permis conducere; ☎0744.359.240

464. **CALCATOR,** operator masina de chimic, experienta in domeniu si receptioner (pensionare), angajeaza curatatorie chimica; ☎0788.683.683

465. **CALCATOREASA** cu experienta (calandru si fier de calcat), pentru spalatorie haine in sector 4. Program de lucru o zi da (12 ore), o zi nu; ☎0726.869.891 office@sifonot.ro

466. **CALCATOREASA** produs final si interfazic atelier mic confectii copii. Zona Cutitul de Argint, program Luni - Vineri de la 7:45 - 16:30, pauza de masa 30 min. Salariu foarte avantajos,carte munca,bonuri masa incluse, **1.100 L;** ☎0721.501.009

467. **CALCATOREASA produs final si interfazic cu experienta pentru producator confectii femei zona Unirii. Salariu foarte avantajos, carte munca, bonuri masa, transport. Relatii la tel.; ☎0728.444.153/ 0728.444.152**

468. **CALCATOREASA,** atelier confectii dama, angajam calcatoreasa cu experienta in calcat final si interfazic. Carte de munca, mediu de lucru placut, ore suplimentare platite; ☎0722.815.082/ 0771.752.873

469. **CALCATOREASA, interfazic si final mic atelier, zona Oncologic Fundeni, program 7-16, salariu, 1.500 L; ☎0720.267.528**

470. **CALCATOREASA,** spalatorie, curatatorie textile, Bucuresti, angajam personal: spalatoreasa lenjerie, calcatoreasa calandru, calcatoreasa fier. Loc de munca stabil si sigur. Salariu atractiv, program 8 ore; ☎0754.913.745

471. **CALCATORESE si personal feminin necalificat, pentru Curatatorie - Spalatorie, zona Berceni; ☎0744.564.738/ 0720.226.184/ 0723.667.409**

472. **CALCATORESE, croitorese, personal primire-receptie si personal necalificat pentru curatatorie, zona Pantelimon si Floreasca. ☎0755.200.011**

473. **CALCATORI,** confectioneri pt. fabrica confectii, zona Rahova. Salarii atractive, bonuri masa; ☎021.420.35.23

474. **CALIFICAT** angajez in domeniul tamplariei PVC si aluminiu, si compartimentari sticla securizata. Informatii la telefon ☎0744.199.546 grigorconstruct@yahoo.com www.grigorconstruct.ro

475. **CALIFICATI** si necalificati, zugravi, rigipsari etc. pentru societate constructii, cu contract de munca pe perioada nedeterminata, cazare, Mihaela; ☎0734.492.895

476. **CAMERISTA** 8h/zi. Angajez camerista/ menajera program 8h/zi doar cu experienta. Zona centrala conditii excelente, ☎0730.950.950

477. **CAMERISTA** Hotel 4 stele angajeaza camerista si guvernanta. Detalii la tel. ☎0752.161.391

478. **CAMERISTA** hotel, ospatar tura de noapte si laundry supervisor. Pachet salarial motivant. Pentru detalii sunati la: ☎021.407.52.35

479. **CAMERISTA** pentru curatenie in apartamente regim hotelier. Zona Unirii-Patriarhie. Pentru detalii va rugam contactati; ☎0729.606.601

480. **CAMERISTA** si spalator vase pentru Hotel 4 stele situat in centru zona Unirii; ☎0730.777.040/ 0731.111.164

481. **CAMERISTA,** Best Western- Briston Hotel angajeaza camerista cu experienta si calificare. ☎0767.933.535 fom@bwplusbristonhotel.com

482. **CAMERISTE curatenie angajam pentru hotel. Relatii la telefon ☎0756.200.044**

483. **CAMERISTE** hotel zona Piata Romana, salariu lunar **1.500 L;** ☎0722.256.777

484. **CAMERISTE** pentru un important hotel situat in sectorul 1. Program: 8:00 - 14:00, ture: 12-48; 12-24. Cerinte: limba engleza la nivel conversational. Beneficii: transport asigurat, uniforma, traininguri, **1.250 L;** ☎0725.132.133 maria.oslobanu@passion4work.ro

485. **CASIER** (a) angajam pentru spalatorie auto; ☎0725.354.383

486. **CASIER** angajam casier cu norma intreaga, pentru magazin alimentar. ☎021.346.17.64/ 031.405.69.11

487. **CASIER** loc de joaca pentru copii, Gymboland Mega Mall cauta persoane responsabile, care stiu sa mentina o buna comunicare cu clientii. Experienta constituie un avantaj. Program full time (8 h/ zi); ☎0756.060.007/ 0755.080.887 hr@gymboland.ro www.gymboland.ro

488. **CASIER** sef pentru agentie de pariuri zona Piata Gorjului sau Sebastian. Oferim training. Interviurile se tin in Str. Campia Libertatii nr. 39 sector 3, **1.400 L;** ☎0726.808.501

489. **CASIER** sef pentru agentie de pariuri zona Piata Gorjului, Bdul Timisoara sau Sebastian. Oferim training. Interviurile se tin in Str. Campia Libertatii nr. 39 sector 3, **1.400 L;** ☎0764.121.220

490. **CASIER,** ag. pariuri 13 Septembrie. Salariu 1.000 lei + bacsis. Pretabil si studenti datorita programului. Se cer Bac si seriozitate maxima. Un job lejer, asiguram pregatire nu e necesara experienta anterioara, **1.000 L;** ☎0721.805.017 stoicamihai26@gmail.com

491. **CASIER,** lucrator necalificat, bucatar gratar, menajera, picoli, ospatari, barmani, ajutori bucatari, angajeaza Restaurantul Caru cu Bere. Relatii la: ☎0727.619.304 training@carucubere.ro

492. **CASIER,** restaurant angajeaza Casa Capsa. Telefon: ☎0757.645.737

493. **CASIER,** vanzator, societate comerciala angajeaza pentru magazin materiale de constructii si amenajari interioare. Se ofera salariu atractiv, contract de munca; ☎0724.225.723

494. **CASIERA** - vanzatoare raion legume-fructe si raion separat mezeluri - branzeturi, sector 2. Nu conteaza varsta; ☎0769.920.108

495. **CASIERA** /pizzar, Pizzerie în sector 6 angajeaz? casiera si pizzar cu experienta, program 2-2, salariu avantajos. Detalii la tel. ☎0743.558.667 alina@pizzabonita.ro

496. **CASIERA** angajeaza firma reciclari materiale. Program: luni - vineri. ☎0722.589.406

497. **CASIERA** angajez pentru spalatorie-vulcanizare, zona Drumul Taberei; ☎0744.377.851

498. **CASIERA** cu experienta, ne marim echipa, salariu motivant, bonusuri in functie de realizari, service-ul se afla in sectorul 2, salariu minim 1.400 de lei, ☎0765.691.589

499. **CASIERA cu sau fara experienta, urgent, sector 3; ☎0768.204.496**

500. **CASIERA** cu/fara experienta, zona sect. 3 ☎0744.363.338

501. **CASIERA** service auto, vulcanizare, angajeaza casiera salariu intre 1.300 ron-1.600 ron, rog sunati intre orele 12.00-19.00, sector 1 zona Piata Domenii, **1.600 L;** ☎0784.339.160

502. **CASIERA** Shop & Go Drumul Taberei si 13 Septembrie. Ai experienta sau nu, vrei sa inveti lucruri noi, vino sa te alaturi unei echipe entuziaste. Vom gasi un pachet atractiv pentru tine. Vino la un interviu ☎0760.919.154 magazinshopgo@gmail.com

503. **CASIERA** Shop & Go, Drumul Taberei. Ai experienta sau nu, vrei sa inveti lucruri noi, vino sa te alaturi unei echipe entuziaste. Vom gasi un pachet atractiv pentru tine. Vino la un interviu; ☎0760.919.154 magazinshopgo@gmail.com

504. **CASIERA,** cu sau fara experienta pentru restaurant Speed Pizza din Cora Lujerului, fire comunicativa si spirit de echipa, program full time in ture, salariu avantajos; ☎0734.989.958

SECURITAS
Angajează personal pentru activităţi de pază şi protecţie
Posturi disponibile:
- AGENT DE SECURITATE - DISPECER
- AGENT DE INTERVENŢIE - ŞEF TURĂ
Garantăm plata tuturor sporurilor salariale !!!
Pachet salarial atractiv!
Salariul calculat corect şi la timp
Bonuri de masă
100% pentru sărbători legale
75% pentru ore suplimentare
25% pentru ore de noapte
spor pentru ore de weekend
Pentru informaţii suplimentare şi programări pentru interviu puteţi apela la numerele:
- 0744 634 424
- 0747 225 916
- 0758 029 608
- 0749 050 576
sau trimiteţi CVul pe adresa de e-mail
recrutare@securitas.com.ro

Angajăm şi persoane fără ATESTAT, asigurăm pregătire profesională gratuită!

LOCURI DE MUNCĂ

AUCHAN TITAN

CURĂŢĂTORIE ECOLOGICĂ ANGAJEAZĂ:

aqua® friendly dry cleaning

PERSONAL pentru CĂLCAT şi SPĂLAT

Oferim:
- salariul negociabil
- plătim orele suplimentare
- sporuri
- tichete masă
- decontare transport

Programări interviu:
Luni - Vineri
Tel: 0733 689 658
email: contact@aquaclean.ro

505. **CASIERA,** cu/fara experienta. Castiguri substantiale, peste media pietei. Masa gratuita. Contract de munca pe perioada nedeterminata. **2.500 L;** ☎0769.873.726 hr@calif.ro

506. **CASIERA,** dispecera preluare comenzi pentru pizzerie sector 6. Cerinte: domiciliul sector 5 sau 6, abilitati de comunicare, experienta minima constituie avantaj. Rel. la tel. sau CV pe mail, ☎0726.731.313 anghel30@yahoo.com

507. **CASIERA,** dispecera preluare comenzi pentru pizzerie sector 6. Cerinte: domiciliul sector 5 sau 6, abilitati de comunicare, experienta minima constituie avantaj. Rel. la tel. sau CV pe mail, ☎0726.731.313 anghel30@yahoo.com

508. **CASIERA,** La Makis Tineretului situat pe Bulevardul Gheorghe Sincai angajeaza personal pentru postul de casiera cu/fara experienta. Salariu motivant, program flexibil in ture. Cerem si oferim seriozitate, ☎0742.864.153 cafeblv@gmail.com

509. **CASIERA,** lucrator comercial Shop & Go. Clinceni. Ai experienta sau nu, vrei sa inveti lucruri noi, vino sa te alaturi unei echipe entuziaste. Vom gasi un pachet atractiv pentru tine, ☎0748.322.113 andrei.buleandra@yahoo.com

510. **CASIERA,** receptionera cu experienta pentru salon infrumusetare zona Titan Salajan. ☎021.673.14.78/ 0722.211.105

511. **CASIERE** lucratori comerciali, femei la vase cu sau fara experienta, angajam in Auchan Titan, oferim: carte de munca, salariu atractiv si real, suna la nr. de tel. Multumim ☎0727.561.605 valentina.georgescu2009@gmail.com

512. **CASIERE,** ospatarite cu experienta minim 6 luni pentru cafenea in Aviatiei si P-ta Alba Iulia, salarii 1.200 -1.400 L + bonusuri zilnice, masa inclusa, contract perioada nedeterminata, program 1 zi/ 1zi, ☎0735.234.838 resurseumane@ekadevelopment.ro

513. **CASIERI** /e benzinarie Mol Virtutii. Salariu fix+ tichete de masa+ bonusuri de performanta, posibilitate de dezvoltare profesionala. Solicitam seriozitate, atitudine orientata catre client. Asteptam cv-urile; ☎0754.362.810 fuel.station.team@gmail.com www.molromania.ro

514. **CASIERI** benzinarie, Statie de benzina situata pe Sos de Centura, Domnesti angajeaza personal pentru functia de casier. Daca esti o persoana punctuala, responsabila, comunicativa, cu studii medii te asteptam la un interviu. ☎0786.030.199 mihaela_camelia1981@icloud.com

515. **CASIERI,** casiere pentru un important hipermarket din zona Berceni. Nu necesita experienta in domeniu. Program: 8h/zi. Cerinta: diploma de bacalaureat, **1.100 L;** ☎0735.311.531 recrutare@passion4work.ro

516. **CASIERI,** casiere pentru un important hipermarket din zona Berceni. Nu necesita experienta in domeniu. Program: 8h/zi. Cerinta: diploma de bacalaureat, **1.100 L;** ☎0735.311.531 recrutare@passion4work.ro

★★★★★★★★★★★★★★★★★★★★★

517. **CHELNERITA /BARMANITA, CAFENEA CU RENUME DESCHISA IN 2008, ANGAJAM PERSONAL FEMININ PENTRU POSTURILE DE CHELNERITA SI BARMANITA. CAFENEAUA ESTE NON STOP, SI CAUTAM PERSOANE DISPONIBILE PE ORICE TURA. OBLIGATORIU CALIFICARE, 1.450 L; ☎0785.284.575 HR@RAMAYANA.RO WWW.RAMAYANA.RO**

★★★★★★★★★★★★★★★★★★★★★

518. **CHIMIST si laborant pt. laborator de analize chimice din Bucuresti. Tel. de contact; ☎021.444.30.98**

519. **CIOBAN,** Ferma langa Bucuresti, Dragomiresti Vale, caut cioban cu experienta. Eventual si familie. Pentru oi si capre. ☎0765.452.415

520. **CIRCULARIST** cu experienta in atelier de mobila; ☎0765.844.732

521. **CIRCULARIST,** firma cu 15 ani experienta pe piata angajam circularist Posibilitati de invatare si afirmare. Salariu motivant si bonusuri; ☎0755.704.074/ 0760.010.557 office@mobilaromania.ro www.mobilaromania.ro

522. **CIRCULARIST, muncitori necalificati (circular); ☎0737.506.337/ 0766.416.096**

523. **CIRCULARIST,** tamplar, cantuitor, angajam pentru firma in Bucuresti. Carte de munca, colectiv foarte bun. ☎0726.708.728

524. **CISMAR pentru atelier reparatii, vad foarte bun, zona Cotroceni, conditii bune, ofer 30%, Paul; ☎0722.340.555**

525. **CIZMARI,** pentru firma incaltaminte, doar tras manual. Manopera buna; ☎0769.628.220/ 0727.841.890/ 0726.065.789

526. **COAFEZA** /hairstylist cu experienta de minim 2 ani in domeniu pentru un salon aflat in zona Colentina. Pentru interviuri suna-ne al tel. ☎0747.422.386

527. **COAFEZA** cu experienta minim 2 ani, pentru salon Elegant, zona Titan-Auchan. Salariu fix si carte de munca; ☎0722.252.164

528. **COAFEZA** cu experienta minim 3 ani pt. Salon Ambra, zona Marriot, se ofera salariu fix plus comision din incasari, carte de munca, protocol personal; ☎0785.211.175

529. **COAFEZA** cu experienta minim 3 ani, zona Brancoveanu, angajez urgent. Rog seriozitate; ☎0723.880.799

530. **COAFEZA** cu experienta pt. salon cu vechime 15 ani zona Crangasi, rugam seriozitate ☎0723.286.694/ 0722.513.787 neculaed@yahoo.com

531. **COAFEZA** cu experienta, cm platita integral, program 1/1 zi, salariu fix; ☎0727.877.206

532. **COAFEZA** cu experienta, CM platita, 1 zi da 1 nu, 1 weekend da 1 nu, salon de 10, zona metrou Gorjului, salariu **2.000 L;** ☎0764.475.563

533. **COAFEZA cu experienta, cm platita, seminari, salon de 10 ani, program 1 zi da, 1 nu, 1 weekend da, nu, zona metrou Gorjului, salariu 1.800 L; ☎0724.357.422**

534. **COAFEZA** cu minim 2 ani experienta pentru salon cu vad in Voluntari. Program full time, salariu **2.000 L;** ☎0721.405.737

535. **COAFEZA** in conditii foarte bune, venit real pe C.M, salariu fix, program o zi cu o zi; ☎0727.877.206

536. **COAFEZA** pentru Princess Antonia Style, salon cu vad format in Voluntari. Detaltii la tel.; ☎0766.350.901

537. **COAFEZA** pentru salon Cyos zona Stadion National (Arena Nationala), cu contract munca; ☎0765.245.425

538. **COAFEZA** pt. Saloanele Magic. Conditii foarte bune: venit real pe cm, 21 zile concediu platit, salariu pe card, traininguri gratuite, soft vizualizare incasari, mediu de lucru placut. Suna acum, **1.500 L;** ☎0786.138.262 angajari@saloanelemagic.ro www.saloanelemagic.ro

539. **COAFEZA** si cosmeticiana cu experienta si baza de clienti pt. salon deosebit in Bd. Lacul Tei. Salarizare procentuala avantajoasa. Cautam si oferim seriozitate si stabilitate; ☎0730.999.689 office@veronique.ro www.veronique.ro

540. **COAFEZA SI FRIZERITA. NE MARIM ECHIPA. DACA VRETI SA FACETI PARTE DIN EA, VA ASTEPTAM. POSTURI DISPONIBILE DE COSMETICIANA SI FRIZER / ITA ☎0774.043.685**

541. **COAFEZA, cosmeticiana cu experienta, vad format, contract munca, zona Titan; ☎0725.195.676**

542. **COAFEZA,** cosmeticiana, frizeri cu experienta 2 ani, marim echipa, Bucurestii Noi; ☎0766.510.878

543. **COAFEZA,** frizer, saloane cu vad, zona Dristor, Pantelimon. Acceptam si incepatori, ucenici; ☎0726.457.313/ 0720.175.411

544. **COAFEZA,** manichiurista, frizerita cu experienta, salariu atractiv, program flexibil, zona Bucurestii Noi; ☎0765.457.956

545. **COAFEZA, program 1/1, duminica libera, cm, salariu fix + bonusuri, concediu platit, seminarii platite, zona Aviatiei- Herastrau, salon vechime 7 ani; ☎0732.670.285**

AGENŢI DE CURĂŢENIE

CONDIŢII AVANTAJOASE DE SALARIZARE, PLATĂ ORE SUPLIMENTARE, BONUSURI

L-V 08:00-17:00
021.335.00.17
0784.290.182
resurse.umane@deziclean.ro

546. **COAFEZA,** urgent, cartier Militari, salariu atractiv, program 12/24 h, rog seriozitate; ☎0737.536.279

547. **COAFEZA,** YO Salon angajeaza coafeza cu experienta, minimum 5 ani. Oferim salariu fix si procent, contract de munca. Pentru interviu puteti suna la tel.; ☎0723.438.964/ 0769.693.992 yobeautysalon@yahoo.com www.salonyo.ro

548. **COAFEZA.** B-dul Decebal sector 3 Bucuresti. Program - 1 zi lucratoare / 1 zi libera. Salariul se discuta in functie de experienta. Posturi disponibile: coafeza, manichiurista, cosmeticiana, maseoza, frizer, **1 L;** ☎0735.325.185 jokerjr1113@gmail.com

549. **COAFOR** post de coafor, masa de manichiura, camera cosmetica, masaj in zona Universitate si zona Mall Vitan, program o zi cu o zi. Cu plata utilitatilor incluse fara alte costuri, **100 €;** ☎0764.549.227

550. **COAFOR,** Salon infrumusetare Ambiant angajeaza frizer/ frizerita, coafeza, cosmeticiana cu experienta, manichiurista-pedichiurista pentru sediul din Calea Ferentari nr.138, sector 5; ☎0768.099.771

551. **COFETAR** - patiser angajeaza Casa Capsa; ☎0757.645.737

552. **COFETAR** -patiser. Firma catering angajez cofetar-patiser. Salariu atractiv. Cerinte: persoana serioasa, harnica si pasionata, **77.160 L;** ☎0733.811.097/ 0733.811.097 office@royalcatering.ro www.royalcatering.ro

553. **COFETAR** ajutor, chiar fara experienta, angajam la cofetarie in zona Crangasi, salariu foarte atractiv, program flexibil, tel., CV la email ☎0725.328.292 info@frenchbakery.ro

554. **COFETAR** angajam in conditii deosebite maestru cofetar(3.000 - 3.200) cofetar specialist (2.400 - 3.000) ajutor cofetar (1.500 - 2.200) si ucenic cofetar (1.300 L) ☎0785.082.421

555. **COFETAR cu experienta si fara sa stie preparatie eventual si colaborare zona Progresul; ☎0723.501.324/ 0722.434.919**

556. **COFETAR** cu experienta, si ajutor cofetar in laborator modern cofetarie, zona Dristor, program 8 h, salariu **2.400 L;** ☎0748.420.940/ 0733.060.234

557. **COFETAR** o companie indragita din domeniul patiseriei si panificatiei, cofetar patiser, pentru shop-urile noi, care se vor deschide in mai multe locatii din Bucuresti, **1.700 L;** ☎0747.775.506

ANGAJĂM RECEPŢIONERĂ CLĂDIRE BIROURI

(Program part time 5 ore/zi, în 2 ture, luni-vineri, în intervalul orar 8.00-13.00 şi 12.30-17.30)

Cerinţe: minim liceu cu diplomă bacalaureat sau studii superioare în curs de finalizare, cunoştinţe de lb. engleză nivel minim conversaţional

CV cu poză la adresa mihaela.ghinea@rsi-romprest.ro
Detalii la nr. de tel: 0740.314.830

558. **COFETAR** si lucrator comercial pentru cofetarie si patiserie; ☎0724.551.671/ 021.324.73.62

559. **COFETAR,** ajutor de cofetar si patiser cu experienta. Zona Aparatorii Patriei. Laborator modern, conditii bune de munca. ☎0720.532.646/ 0723.515.223

560. **COFETAR,** companie de prestigiu din domeniul cofetariei angajeaza: ajutor cofetar, cofetar si cofetar sef. Salariu atractiv+bonuri de masa. Cerinte: experienta, seriozitate, flexibilitate, motivatie. ☎0743.501.155 contact@chocolat.com.ro www.chocolat.com.ro

561. **COLABORARI** la metru patrat pentru firma. Plata la saptamana, gresie, faianta, glet+vopsea, Marian; ☎0786.516.830

562. **COLABORATORI** distributie pliante la cutiile postale sau stradal pentru firma publicitate. Relatii la tel.; ☎021.322.87.84

563. **COLABORATORI** pentru activitate care genereaza castiguri intre 500 - 1.000 euro; ☎0766.560.821

564. **COLECTIV** cusut, atelier productie incaltaminte zona Viilor angajeaza colectiv pentru cusut(masa+masina) ☎0723.248.494

565. **CONDUCATOR auto cu vechime si experienta pe autoturism nou. Program 8 ore/zi, sambata - duminica liber. Salariu bun, bonuri valorice; ☎021.324.85.28/ 0743.884.579**

566. **CONDUCATOR** Bobcat, pentru statia de sortare a deseurilor Glina. Calificarea de stivuitorist constituie un avantaj. Relatii zilnic numai intre orele 08-17 de L-V. Oferim bonuri de masa, **2.000 L;** ☎0744.324.268 comagrab@yahoo.com

567. **CONDUCATORI** auto posesori permis conducere categoria D cu atestat transport persoane si card tahograf, cu experienta in domeniu minim 3 ani, pentru societate comerciala; ☎0735.547.145

568. **CONFECTIONER** liniara si triplock pt. atelier croitorie textile promotionale si echipamente sport sau de lucru, salariu si conditii de munca avantajoase. Zona metrou Republica ☎0727.264.320 edyp08@yahoo.com

569. **CONFECTIONER** pentru croitorie dama cap-coada, atelier situat central in zona Dorobanti, sector 1, program lejer si ore suplimentare platite. Salariu atractiv ☎0755.123.803 contact@retoucherie.ro www.retoucherie.ro

570. **CONFECTIONER** PVC. Societate cu productie tamplarie PVC, agajeaza confectioner tamplarie PVC. Date de contact: email, ☎021.423.05.59 resurse.sibelplast@gmail.com

571. **CONFECTIONER** si modelier pentru atelier confectii dama, zona Calea Rahovei, Electromagnetica parc; ☎021.634.31.49/ 0722.243.683

572. **CONFECTIONER** textil, experienta minima 3 ani pe masina liniara. Salariu 1.500-1.800 L in functie de experienta. Angajare full time, carte de munca, posibilitate bonuri de masa si produse cadou, ☎0723.030.104 cristina@hiexpert.ro

573. **CONFECTIONER** textile, masina simpla, croitoreasa pentru produs capcoada, atelier mic confectii copii, Cutitul de Argint, prog luni -vineri 7:45-16:30, pauza masa 30 min. Salariu avantajos, carte de munca, bonuri masa inclus, **1.400 L;** ☎0721.501.009

574. **CONFECTIONER triplock si liniara pentru confectii dama. Telefon: ☎0788.197.260**

575. **CONFECTIONER triplock si liniara pentru confectii dama. Telefon: ☎0729.319.387**

576. **CONFECTIONER,** angajez confectioner si spanuitor pentru sectie productie Bucuresti, confectii dama in zona Rahova Electromagnetica. Conditii avantajoase tel. contact, ☎0799.101.999/ 0734.235.331 office@styland.ro

577. **CONFECTIONER, retusier cu experienta- tivuri, retusuri pentru atelier de rochii de seara, salariu atractiv, mediu de lucru placut, contract munca, program L-V, 8H cu pauza de masa, zona Piata Romana-Piata Victoriei. ☎0734.191.921 jobs@cristallini.com www.cristallini.com**

578. **CONFECTIONERA** cu experienta. Nefumatoare. Cunoscatoare toate operatiile. Progr. 10-21, un weekend cu unul liber. Salariu, contract munca. Atelier retusuri Piata Sudului sau Titan, **2.000 L;** ☎0728.291.276 scsilviuteo0@gmail.com

579. **CONFECTIONERA** in masina simpla pentru atelier confectii textile. Relatii la tel.; ☎0735.174.420

580. **CONFECTIONERA,** Atelier de croitorie, cauta confectionere/croitoreasa cu experienta in realizarea/asamblare produsului cap coada. Program flexibil, echipa tanara, locatie Piata Romana, carte de munca, salariu 2.000 lei, **2.000 L;** ☎0727.926.279 office@luwa.com

581. **CONFECTIONERA,** calcatoreasa, cu experienta in lucrul de masini de cusut industriale pt. atelier confectii textile dama. Conditii placute, curat, telefon servici, transport gratuit, bonusuri + salariu realizabil minim **1.500 L;** ☎0731.179.167

582. **CONFECTIONERA,** croitoreasa, fabrica confectii, angajam personal cu experienta in confectii - confectionera operatii. Salarii foarte bune, negociate la proba de lucru, croitorie zona Fundeni. Venit lunar 1.300-1.500, ☎0722.815.082/ 0771.752.873

583. **CONFECTIONERA, CU EXPERIENTA ROCHII DE SEARA. OFERIM SERIOZITATE, SALARIU AVANTAJOS, RESPECT, CARTE MUNCA. CONTACT: ☎0761.797.088**

★★★★★★★★★★★★★★★★★★★★★

584. **CONFECTIONERE (CROITORESE) CU EXPERIENTA PENTRU MASINA LINIARA, TRIPLOK, UBERDEK, SE APRECIAZA FOLOSIREA MASINILOR SPECIALE(2 ACE, ELASTIC, NASTURI, CHEITA, BUTONIERA, ZIG ZAG) ZONA PIATA DELFINULUI SECTOR 2; ☎0784.444.888**

★★★★★★★★★★★★★★★★★★★★★

585. **CONFECTIONERE** cu experienta in toate masinile pentru confectii textile dama, piata interna, lucru in banda. Conditii bune de munca, salariu foarte bun + bonus pentru persoana care aduce echipa, ☎0763.033.151 karlaromania@gmail.com Karla.Club

586. **CONFECTIONERE cu experienta masini liniare, triplock, calcator si personal sala croit, zona Viilor; ☎0767.469.026/ 0722.598.934**

587. **CONFECTIONERE cu experienta pentru atelier croitorie, program L - V, salariu 1.400 L; ☎0765.776.282**

588. **CONFECTIONERE** cu experienta pt. atelier croitorie serie mica, program 8 ore, salariu atractiv, zona Casa Scanteii; ☎0737.320.689/ 0724.085.372

589. **CONFECTIONERE cu experienta, sectie export confectii textile - Drumul Taberei. Plata in regie, tichete masa, salariu negociabil dupa proba de lucru; ☎0744.562.203**

590. **CONFECTIONERE cu sau fara calificare, sector 5. Rog seriozitate; ☎0733.464.788**

591. **CONFECTIONERE** imbracaminte liniara/ triplok si calcatoreasa interfazic/ final, Berceni, 1.200-1.500 L negociabil; ☎0722.226.990

592. **CONFECTIONERE** lenjerie pat angajez, sector 4; ☎0722.384.479

593. **CONFECTIONERE** masina simpla. Bd. Ghencea 134; ☎0739.137.139/ 021.413.38.00

594. **CONFECTIONERE** pentru masina triplock, uber si liniara angajam. Relatii la telefon si CV-uri la email ☎0761.920.999 office@totalpromotionale.ro

595. **CONFECTIONERE** sala croit, tehnolog, mester, salariu avantajos, transport gratuit, zona Lujerului; ☎0744.497.497/ 0728.203.033

596. **CONFECTIONERE** si modeliere cu experienta pt. Yokko. Salariu 1.400- 1.600 lei+ bonuri de masa+ transport, zona Baba Novac; ☎021.324.53.08/ 0767.341.095

597. **CONFECTIONERE si modeliere cu experienta, firma Yokko, zona Baba Novac. Bonuri masa, transport, program 7.00-15.30. Salariu 1.400-1.600 lei. Tel. ☎0767.341.095/ 021.324.53.08**

598. **CONFECTIONERE** si modeliere pt. firma confectii dama. Se acorda salariul + bonuri de masa. Relatii la tel., **1.300 L;** ☎0745.020.199

599. **CONFECTIONERE** textile dama in liniara, produs cap-coada, experienta minim 3 ani in liniara, program L-V, 8 ore, salariu motivant, bonusuri in functie de performanta, zona IRA, cartier Berceni, ☎021.334.93.32/ 0727.390.832

600. **CONFECTIONERE** textile pentru atelierul de creatie propriu, salariu atractiv + ore suplimentare platite, dorim sa aveti experienta in lucrul cu masina de cusut, transport decontat, locatie 10 min metrou. ☎0724.618.406

601. **CONFECTIONERE triplock pentru confectii copii. Telefon ☎0788.197.260**

602. **CONFECTIONERE triplock pentru confectii copii. Telefon ☎0729.319.387**

603. **CONFECTIONERE triplock program 4-6 ore, pentru confectii copii, zona Iancului -Pantelimon Telefon ☎0788.197.260**

604. **CONFECTIONERE triplock si liniara pentru atelier confectii dama. zona Iancului -Pantelimon; ☎0788.197.260**

605. **CONFECTIONERE,** angajam urgent confectionere cu experienta in liniara si triplock, salariu motivant. Zona metrou 1 Decembrie 1918; ☎0723.485.684 distributie.fabsem@gmail.com

606. **CONFECTIONERE,** firma dorim angajare sau colaborare cu o persoana cunostinte pentru a conduce un atelier croitorie, angajam confectionere, zona atelier este in oras Voluntari, soseaua Andronache. **1 €;** ☎0746.491.842

607. **CONFECTIONERE,** mester, tehnolog, calcat final, CTC, com. 1 Decembrie, jud. Ilfov, transport gratuit din Giurgiu si Bucuresti; ☎0744.497.497/ 021.468.71.22/ 0720.226.940

608. **CONFECTIONERE.** Angajam confectionere, zona Baicului, salariu foarte avantajos, program de luni pana vineri, detalii la tel.; ☎0733.535.912

609. **CONFECTIONERE.** inclusiv pensionare, pentru atelier confectii textile productie serie mica si comanda. Program L-V 8-16.30. Salariu negociat la interviu; ☎0721.688.875

610. **CONFECTIONERI** CTC, calcatori, salarii atractive, bonuri de masa; ☎0735.549.927/ 021.420.35.23

611. **CONFECTIONERI imbracaminte, lucratori sala croit, timbrat, calcatori interfazic si final, angajeaza Il Passo Company, firma fondata in 1994, specializata in productia de constume de calitate pentru barbati, sos. Morarilor nr. 1, sector 2, incinta Postavaria Romana, metrou Costin Georgian, contract de munca nedeterminat, tichete masa; ☎0729.728.317/ 021.255.51.10**

612. **CONFECTIONERI** si calcat pentru firma confectii; ☎0766.630.079

613. **CONFECTIONERI** si calcatori pentru firma confectii dama, salariu atractiv, bonusuri si tichete de masa. ☎0728.977.764

614. **CONFECTIONERI,** calcatori, muncitori necalificati pentru curatat ate (femei), muncitor sala de croit. Contract de munca, salariul atractiv, tichete de masa. Zona Militari, sector 6. Bucuresti, ☎0729.025.741

615. **CONSILIER** jante si anvelope. Ne marim echipa, cautam consilier cu experienta, salariu motivant, bonusuri in functie de realizari, service-ul se afla in sectorul 2, salariu minim 2.000 L, ☎0765.691.589

616. **CONSILIER psihologic pentru camin de batrani; ☎0769.606.639**

617. **CONSTRUCTII** Zidari echipa, faiantar, dulgher, necalificati, 1.600-2.000. Zona Panduri. Cazare conditii. Numai din provincie. Salariu, **2.000 L;** ☎0761.309.910 contrans94@gmail.com

618. **CONSTRUCTOR** tipare croitorie cu experienta - construit tipar dupa foto sau schite, gradat, indicatii realizare serie 0 cu modelierul pt. atelier de confectii Fundeni **3.000 L;** ☎0722.815.082/ 0771.752.873

619. **CONSTRUCTOR tipare rochii dama si colaborare celor cu program constructii tipare, zona Pantelimon, salariu atractiv; ☎0769.606.639**

620. **CONSULTANT** imobiliar cu sau fara experienta pentru sectoarele 2, 3 si 6. Un CV cu foto la adresa de e-mail si veti fi contactat; ☎0732.555.333 office@activimob.ro www.activimob.ro

621. **CONSULTANT** relatii clienti in cadrul unui renumit magazin cu articole vestimentare. Detalii la tel., CV-uri la email, ☎0728.063.417 recrutare@passion4work.ro

622. **CONSULTANT vanzari cu sau fara experienta pentru Editura internationala. Oferim training-uri, salariul incepand cu 1.500 L; ☎0728.650.079/ 0784.863.430**

623. **CONSULTANT** vanzari GSM angajeaza Arco Expert SRL pentru magazinele din Bucuresti. Experienta GSM minim 1 an.Prezenta agreabila, excelente abilitati de comunicare si relationare cu clientii, studii medii/superioare, competente operare PC(word, excel, e-mail). Relatii la telefon, trimteti CV ☎0751.149.088 doina.rusu@arcoexpert.ro

624. **CONSULTANT** vanzari/ lucrator comercial pentru produse electronice si papetarie: asezare marfa la raft, consultanta oferita clientilor. Activitatea se desfasoara in magazin cash&carry din Baneasa, program 8h **1.200 L;** ☎0734.893.911 oana@combera.ro www.combera-retail.ro

IDM Clubul IDM angajează

FEMEI DE SERVICIU

Contract de muncă, salarii mereu la timp.

Programări interviu la ☎ 021.316.09.62

625. **CONTABIL CU EXPERIENTA IN CIEL. ☎0752.150.554 OFFICE@ELIDOR.RO**

626. **CONTABIL** de gestiune cu experienta minim 5 ani, full time pentru restaurant contabilitate primara, studii superioare, preferabil sa stie productie, retetare;Cv-urile le puteti transmite la adresa de mail ☎ resurse.umane@legrenierapain.com.ro www.legrenierapain.com.ro

627. **CONTABIL incepator, pt. facturare anvelope jante, tanar educat, respectuos, apt efort fizic, cunostinte bune contabilitate, PC, Excel, bacalaureat. Salariu net: 1.800 L; ☎0722.732.794 vadrexim@yahoo.com**

628. **CONTABIL** junior. Firma contabilitate angajeaza full time contabil junior (eventual student/a), cunostinte MS Office (Word, Excel). Cunoasterea softului Winmentor reprezinta un avantaj. CV la adresa de email, cristina.aldia@aldiaexpert.ro www.aldiaexpert.ro

629. **CONTABIL pentru contabilitate primara angajeaza Carmangeria Godac. Persoana de contact Radu Marian, timite-ti cv pe e-mail; ☎0722.351.929 carmangeria_godac@yahoo.com**

630. **CONTABIL** pentru contabilitate primara cu experienta. Rog seriozitate; ☎0784.261.800

631. **CONTABIL** primar pentru Restaurant in Mall. Cerinte: experienta, seriozitate; ☎0737.626.454 Alyna_tns@yahoo.com

632. **CONTABIL** primar si dispecera taxi angajam. Contact: ☎0721.300.303

633. **CONTABIL** primar. Angajam contabil pentru Parc Logistic Industrial (Green Parc) si grupul nostru de societati care activeaza in domeniul contructiilor, ☎0746.052.053 mhortoglu@gmail.com

634. **CONTABIL** sef angajeaza Remat Bucuresti Sud (Sos. Berceni Fort nr. 5, sect. 4 - Sos. de Centura). Cerinte: studii superioare finalizate in domeniul financiar - contabil, vechime minim 3 ani intr-un post similar, cunostinte solide privind legislatia in vigoare privind domeniul financiar - contabil / fiscal, bun cunoscator al: Wizcount, Wizsalary, Word, Excel, Internet, Outlook. Trimite CV la e-mail sau suna la telefon; ☎0730.202.322 simona.goganau@rematholding.ro

635. **CONTABIL,** angajam contabila ce se va ocupa excluiv de evidenta si verificarea stocurilor, inventariere, receptie, verificare gestiuni, casierie, evidenta primara si de gestiune, operare calculator, ☎0727.412.767/ 0726.139.705 www.zakariadecoratiuni.ro

636. **CONTABIL,** program de contabilitate mentor pentru firma productie ☎0731.041.499

637. **CONTABIL,** societate de contabilitate angajeaza contabil senior. Experienta profesionala minim trei ani. Dorim in echipa noastra o persoana activa, pozitiva si gata oricand sa ia decizii ☎021.310.19.19 madalina@contaradulescu.ro www.contaradulescu.ro

638. **CONTABIL.** Firma Le Passion Parfumerie angajeaza contabil primar, cunoasterea limbii engleze, Word, Excel, Microsoft Office. Salariu atractiv, zona Colentina; ☎0722.345.633 keremerhan@lepassion.com.tr

639. **CONTABILA** acte primare, distribuie, cu experienta, 8 ore, la firma din Baneasa; ☎0745.246.825

640. **CONTABILA** cu experienta. Firma de contabilitate angajeaza contabila, program full-time; ☎0744.864.680/ 0760.610.413

641. **CONTABILA** cu sau fara experienta pentru fabrica de paine din sectorul 2. Programari interviuri doar pe baza de CV. ☎ recrutare@liderpan.com

642. **CONTABILA** primar pt. facturare, stocuri, banci, educata, respectuosa, cunostinte bune contabilitate, PC, Excel. Engleza e un plus.Zona Colentina. CV prin Email: **1.800 L;** ☎ thomasachomas@yahoo.com

643. **CONTABILA** primara cunostinte softul WinMentor (mare avantaj) cunostinte contabilitate primara, completarea documentelor primare, factura, aviz, N.I.R, completarea registrului de casa, jurnal vanzari etc, incasari **2.500 L;** ☎0753.270.213/ 0745.636.341 mustafa@roplast.org www.roplast.org

★★★★★★★★★★★★★★★★★★★★★

644. **CONTABILI SI JURIST CU EXPERIENTA DOMENIU. COMPANIE CU LANT DE RESTAURANTE, CLUBURI, PISCINA. NE DORIM OAMENI SERIOSI, ABILI SI BINE CALIFICATI; ☎0740.773.333**

★★★★★★★★★★★★★★★★★★★★★

645. **CONTROLOR** CTC. Sc Electromagnetica SA angajeaza Controlor CTC. CV uri pe adresa de e-mail si programari interviu la telefon. ☎021.404.21.20/ 0756.089.150 alina.popa@electromagnetica.ro

646. **COORDONATOAR** service parc auto propriu (Logan), pentru Companie Taxi, necesar cunoštinte mecanica/ electrica, permis cat. B; ☎0762.505.972

647. **COORDONATOARE** echipa, firma Le Passion Parfumerie, cunoastere limba engleza fluenta, Microsoft Office, verbala, dinamica, comunicativa, organizata, analitica. Loialitate si confidentialitate; ☎0722.345.633 keremerhan@lepassion.com.tr

648. **COORDONATOR** curatenie, cu experienta, salariu atractiv, detalii la interviu. Rel. intre orele 09,00- 18,00 la tel. CV-ul la email; ☎021.335.00.11 resurse.umane@deziclean.ro

649. **COORDONATOR** magazin, cautam o doamna serioasa, cu experienta in vanzari haine de dama, pentru coordonarea magazinului. Se ofera salariu motivant plus comision din vanzari. ☎0727.770.355 magazinhaine2000@gmail.com

650. **COSMETICIANA** +masaj cu experienta si coafeza cu experienta; ☎0720.704.400/ 0786.404.315

651. **COSMETICIANA** cu experienta (sa se priceapa la make-up), pentru Crystal Beauty Salon (Bragadiru- Ilfov). Detalii la tel.: ☎0762.151.627

652. **COSMETICIANA** cu experienta de minim 2 ani in domeniu pt. Salon de infrumusetare din zona Doamna Ghica. Salariu motivant. Telefon; ☎0747.422.386

653. **COSMETICIANA cu experienta in make-up sau masaj, CM platita, zona metrou Gorjului, salariu 1.800 L; ☎0724.357.422**

654. **COSMETICIANA cu experienta, pt. salon deosebit in Bd. Lacul Tei. Salariu fix sau comision important. Cautam si oferim seriozitate, stabilitate si conditii de lucru deosebite, ☎0730.999.689/ 0730.999.689 office@veronique.ro www.veronique.ro**

655. **COSMETICIANA** pt. Saloanele Magic. Conditii foarte bune: venit real pe cm, 21 zile concediu platit, salariu pe card, traininguri gratuite, soft vizualizare incasari, mediu de lucru placut. Suna acum; ☎0786.138.262 angajari@saloanelemagic.ro www.saloanelemagic.ro

656. **COSMETICIANA** zona C. Brancoveanu, salon Costy&Roxy Style. Avantajos; ☎0728.510.757

657. **COSMETICIANA,** cu experienta, salon modern, cu vad, zona Crangasi, foarte urgent, salariu plus comision; ☎021.315.01.43/ 0760.342.240

658. **COSMETICIANA,** frizeri, coafeza, manichiurista angajam urgent in sector 5, Cora- Sos. Alexandriei, salariu fix sau procent. Cer si ofer seriozitate maxima; ☎0763.322.779

659. **COSMETICIANA,** manichiurista, frizer cu experienta pentru salon cu vad in Voluntari. Conditii avantajoase; ☎0721.405.737

660. **COSMETICIANA, salariu fix +carte de munca, experienta minim 2 ani, zona Giurgiului - Luica; ☎0727.700.750**

661. **COSMETICIANA, salariu fix +carte de munca, experienta minim 2 ani, zona Sos.Giurgiului - Straja; ☎0766.663.406**

662. **COSMETICIANA,** salon cu vechime si clientela formata, zona Mall Vitan. angajeaza cosmeticiana cu experienta. Conditii avantajoase, program 8.30-20.30, o zi cu o zi, duminica libera; ☎0764.549.227 anita.denis@yahoo.com

663. **COSMETICIANA,** salon situat in Pipera, la 5 minute de Baneasa Mall. Angajam cosmeticiana si manichiurista. Salariu fix motivant, bonusuri, program o zi cu o zi, carte de munca, duminica liber, **1.600 L;** ☎0727.035.349/ 0736.431.437 marcelmusat@gmail.com

664. **COSMETICIANA,** zona Calea Mosilor; ☎0723.152.023

665. **CROITOR** manual plus stanta, masinista si fata la masa, personal necalificat pentru banda tras si fata la finisat; ☎0723.770.166

666. **CROITOR,** atelier isi mareste echipa. Se cauta croitoreasa cu experienta in executat. de produs cap coada, atentie la detalii si finisaje. Salariul se negociaza dupa interviu. ☎0720.527.472

667. **CROITOREASA** angajeaz pentru atelier retusuri. Programari interviuri la telefon; ☎0722.191.809

668. **CROITOREASA** Atelier de creatie (produse dama) situat in zona Panduri, angajam croitoreasa cu experienta in constructie tipare/ croit/ executie produs capcoada pentru colaborare pe termen lung. Salariu atractiv; ☎0729.215.747

669. **CROITOREASA** Atelier de creatie angajeaza modelier. Oferim consitii ideale si placute desfasurarii activitatii de croitorie. Salariu atractiv, sambetele si orele suplimentare platite corespunzator + bonusuri; ☎0761.499.385 Alexandru.badea91@yahoo.ro

ADEXIM MODEL COM

angajează

AGENŢI VÂNZĂRI

cu experienţă,
sectoarele 1, 2, 6 şi Ilfov aferent
adrianadexim@gmail.com
0752 241 500

LOCURI DE MUNCĂ

ALBALACT

ALBALACT

angajează în Afumaţi

MANIPULANŢI DEPOZIT şi ŞOFER DISTRIBUŢIE CU ATESTAT

Oferim salariu atractiv, tichete de masă/ diurnă prime de sărbători şi primă de vacanţă. CV-urile se pot trimite pe e-mail:

adina.sandu@albalact.ro
tatiana.sora@albalact.ro

detalii la tel.: **0755.059.052/ 0732.590.320**

670. **CROITOREASA** atelier de creatie vestimentara, salariu atractiv, loc de munca stabil, program L-V 8h cu pauza de masa, zona Gara de Nord cauta: croitori, lucru manual, cusatori masina liniara, ☎0723.673.591 hildafalati.couture@yahoo.com

671. **CROITOREASA CU EXPERIENTA LA ROCHII DE SEARA, CAP-COADA. OFERIM /CEREM SERIOZITATE. SALARIU AVANTAJOS. CONTACT: ☎0761.797.088**

672. **CROITOREASA** mestera, atelier confectii dama, angajez urgent mester croitor (constructor tipare) sa stie sa realizeze produsul cap coada, **3.500 L;** ☎0720.548.668 office@sindo.ro

★★★★★★★★★★★★★★★★★★★

673. **CROITOREASA PENTRU ATELIERUL DE CREATIE VESTIMENTARA CRISTALLINI, SALARIU ATRACTIV, MEDIU DE LUCRU PLACUT, LOC DE MUNCA STABIL, CONTRACT MUNCA, PROGRAM L-V, 8H CU PAUZA DE MASA, ZONA PIATA ROMANA PIATA VICTORIEI; ☎0734.191.921 JOBS@CRISTALLINI.COM WWW.CRISTALLINI.COM**

★★★★★★★★★★★★★★★★★★★

674. **CROITOREASA** perdele, salariu 1.800 lei, ofer cazare gratis. Angajam vanzatoare, zona Voluntari; ☎0788.273.356

675. **CROITOREASA** pt retus. Angajam croitoreasacu experienta pt atelier de retus in sector 4. Salariu 1.200-1.800, in functie de program, **1.800 L;** ☎0786.188.910

676. **CROITOREASA** Stada Boutique angajeaza croitoreasa pentru lucrul in serie si cap coada, om la masa de croit. Conditii de lucru avantajoase, salariu motivant, posibilitatea acumularii de noi cunostinte in domeniu, ☎0754.073.715/ 0723.743.718 georgianastavrositu@yahoo.com

677. **CROITOREASA** urgent, carte de munca, cu experienta in croit si cusut pentru rochii seara/ zi, produs cap - coada (casa moda), 2.500 - 3.500 L; ☎0761.801.232

678. **CROITOREASA,** angajam confectioner imbracaminte, cu experienta pentru comanda si serie mica. Produsele se executa pe operatii sau in intregime. Atelier cu experienta de 10 ani, carte de munca. Urgent, ☎0745.158.818/ 0744.641.930 contact@zazaboutique.ro http://www.zazaboutique.ro

679. **CROITOREASA,** angajez urgent croitoreasa in Popesti-Leordeni conditii avantajoase. ☎0723.538.729 andrei_fer2008@yahoo.com

680. **CROITOREASA,** Atelier creatie vestimentara in zona Decebal angajam croitoreasa pentru imbracaminte de dama (in serii mici), carte de munca, program 8 h/zi, salariu atractiv, bonusuri; ☎0747.787.811

681. **CROITOREASA,** Atelier cu renume, angajam croitoreasa pentru retusuri, salariu fix, carte de munca 8h, prime, conditii de lucru ideale. Va invitam sa ne cunoastem, **1.600 L;** ☎0752.111.118

682. **CROITOREASA,** confectionera angajez Atelier Creatie Dama (L-V 08:00-16:30). Comanda, rochii mireasa, ocazie. Zona Cotroceni; ☎0720.111.262

683. **CROITOREASA,** cu 3-5 ani experienta in retusuri si reparatii rochii de ocazie, **2.000 L;** ☎0747.775.502/ 0747.775.501 office@persons.com.ro

684. **CROITOREASA,** fabrica confectii, angajam personal cu experienta in confectii - confectionera operatii. Salarii foarte bune, negociate la proba de lucru, croitorie zona Fundeni. Venit lunar 1.400-1.600 L; ☎0722.815.082/ 0771.752.873

685. **CROITOREASA,** produs capcoada, pentru atelier de creatie, salariu, carte de munca, 8 ore, zona Piata Romana, **1.800 L;** ☎0744.612.129

686. **CROITOREASA. Atelier de creatie Dorobanti angajam croitoreasa cu experienta, colaborare pe termen lung, carte de munca. Programul este flexibil, iar salariul de inceput pentru tiparist/croi- 3.500, cusut-2.000 RON 3.500 L; ☎0742.028.028 adina_banea@yahoo.com**

687. **CROITOREASA.** Auchan Titan, curatatorie ecologica angajeaza croitoreasa pt. mici modificari. Oferim: salariu neg., platim orele suplimentare, sporuri, tichete masa, decontare transport. Programari interviu Luni-Vineri tel.; ☎0733.689.658 contact@aquaclean.ro

688. **CROITORESE masina simpla, experienta rochii dama, croitorie zona Pantelimon, salariu atractiv; ☎0769.606.639**

689. **CROITORI** manual incaltaminte dama pentru firma Garkony Studio din Bucuresti. Suntem cei mai seriosi cu angajatii in privinta salariului si a modalitatii de lucru; ☎0722.314.015

690. **CROITORI** si confectioner angajez pentru comenzi, retusuri, transformari; ☎0724.636.017/ 0785.618.333

691. **CROITORIE** caut sa angajez personal experimentat pentru croitorie: masinist, triploc, simpla, butoniere, nasturi, calcat. Calea Giulesti nr. 333.Program de lucru de luni pana vineri. Mai multe detalii la telefon, ☎0722.229.033/ 0722.357.203 Nae_geo1@yahoo.com

692. **CRUPIERI Casino Palace, din incinta Casei Vernescu, angajeaz? crupieri cu experien?? minim 2 ani, limba englez? nivel conversa?ional, studii medii. Rela?ii la tel, email: ☎021.796.38.80 reception@palacecasino.ro**

693. **CTC** control calitate confectii dama cu experienta in domeniu, cunoscator masina de cusut liniara, conditii placute, curat, telefon servici, transport gratuit, bonusuri + salariu realizabil **2.500 L;** ☎0731.179.167

694. **CTC - ist** prelucrari mecanice, frezor C.N. Okuma, frezor-mortezor, strungar, strungar caruselist, rectificator. Locatie: Berceni platforma IMGB. Productie unicate si serie mica. Piese mici si medii. ☎021.319.43.17/ 0787.694.427

695. **CURATENIE,** ec. mobila. Firma ICS angajaza pentru echipa mobila de interventii personal (baieti) cu experienta in domeniu pentru lucrari de spalare a mochetelor, marmura, curatenie post construct, birouri, etc. Salariu motivant, ☎0771.449.760 www.icleaning.ro

696. **CURIER** scuter. Bucuresti, livrare plicuri, colete in Bucuresti conform regulament. Pachet salarial foarte atractiv; ☎0745.772.258

697. **CURIER,** PostMaster este in cautare de distribuitori/ curieri. Beneficii garantate: salariu fix, bonuri de masa, bonusuri in functie de performanta, servicii medicale private. Va asteptam la interviu ☎0759.030.629

698. **CURIERI** pedestri, angajam pentru toate zonele Bucurestiului. Cerinte: studii medii, cunoasterea orasului. Salariu +bonusuri; **1.400 L;** ☎0751.939.336

699. **CUSATOARE** Firma incaltaminte angajeaza cusatoare si pregatitoare banda noua, zona Crangasi. Telefon; ☎0736.073.372

700. **CUSATOARE** pregatit si necalificati banda incaltaminte angajez; ☎0744.337.876

701. **CUSATOARE** prega?titoare s?i ta?lpuitor manual, pentru firma de incaltaminte. ☎0722.794.058

702. **CUSATOREASA,** atelier confectii rochii de ocazie angajeaza persoane cu experienta in croitorie (masina simpla si triploc) cusatoreasa, croitoreasa. Se ofera carte de munca, program 8 ore, in Bucuresti, sector 1; ☎0743.906.952 roxanaa.cristina@yahoo.com

703. **CUSATORESE** croitorese pentru realizarea de produse. Salarii atractive 1.000-4.000 L, depinde foarte mult de experienta avuta. Pentru mai multe detalii apelati numarul ☎0721.879.049/ 0749.779.777

704. **CUSUTORESE, fabrica confectii angajam cusutorese serioase cu experienta salariul de 1.300 lei- 1.400 lei +bonus 200 lei ,ctc-ist 2.000 lei, croitor 1.500 lei cu contract de munca program 08.00pina la 16.30 in zona Gara Obor sectorul 2, 1500 L; ☎0746.141.240**

705. **DANSATOARE,** varsta minim 18 ani, aspect placut, macar o limba straina, peste 80% clienti straini, de preferat cu experienta in domeniu, cazare gratuita, 22 zile pe luna, program 22-06, venit minim net 100 €/zi, ☎0745.612.612 anuntnewstyle@yahoo.com www.dansatoare.eu

706. **DECORATOR floral, angajam doamna pentru magazin, Piata Sudului, dinamica, cu/fara experienta, executie comenzi, vanzare; ☎0726.311.898**

707. **DECORATOR** floral/ lucrator comercial, cu experienta in domeniu de minim 6 luni, pentru chiosc de flori stradal, program full-time, ☎0755.367.896

708. **DEPANATOR** cu experienta in reparatii masini automate cafea/automate mancare. Metrou Republica. Tel. de luni pana vineri intre 9-17; ☎021.255.17.02/ 0745.123.018/ 0740.103.625

709. **DESIGNER** rochii de ocazie si masiniste, pentru atelier croitorie din cartierul Berceni; ☎0723.074.427/ 021.683.30.00

710. **DIRECTOR** productie, firma de confectii- zona Crevedia-Dambovita angajam in regim parteneriat director de productie cu experienta in domeniu. Mai angajam confectionere cu experienta! **1 L;** ☎0758.322.718 suveicacrevedia@gmail.com

711. **DIRECTOR.** Angajez receptioner si director hotel cu experienta, zona Militari, pentru hotel 3 stele. **1 L;** ☎0720.573.067 rezervari@visconti-militari.ro

712. **DIRIGINTE** de santier pe partea de instalatii electrice si sanitare pt. ansamblu rezidential Metropolitan Residence, salariu atractiv. CV la e-mail: ☎0731.738.248 gabriela@metropolitanresidence.ro

713. **DISPECER** monitorizare video urgent, ture de 12 ore, 4 zile/ 2 libere/4 nopti/ 2 libere. Persoana cu experienta abilitati dezvoltate utilizare calculator,interviu pe Bd.Theodor Pallady, nr.44 D, intre orele 14-16, **1.400 L;** ☎0737.523.284/ 0730.437.048 georgiana.covrigulimens@yahoo.com

714. **DISPECER** pentru centru de alarama firma de paza, cu sau fara atestat, cunostinte pc, abilitati comunicare. ☎0761.124.112/ 021.320.96.00 office@argosecurity.ro

715. **DISPECER** pentru societate transport marfa. Stabilirea curselor si traseelor, coordonarea soferilor. Doar persoane cu experienta similara. Se ofera pachet salarial atractiv, masina si telefon de serviciu; ☎0751.232.131

716. **DISPECER** pt. centru de alarma. Se solicita aptitudini de lucru la pc, abilitati de comunicare si studii minime 12 clase; ☎021.335.84.20/ 0722.307.333 angajari@aba.ro www.abasecurity.ro

717. **DISPECER** securitate, angajam dispeceri cu sau fara experienta, cunostinte de calculator de la mediu in sus, pentru obiectiv cladire de birouri, in zona Pipera, tarif pe ora 7,6 ron plus bonuri de masa. Rog cv-uri pe mail. ☎0751.284.721/ 0734.444.411 angajare@companiadepaza.ro

718. **DISPECER, angajam pentru restaurant - pizzerie; ☎0722.718.831**

719. **DISPECER,** cu sau fara experienta cu bacalaureat pt. firma de monitorizare, program in ture ☎021.311.18.88

720. **DISPECERA autogara, zona Gara Basarab. Se lucreaza in doua schimburi, 15 zile/luna. Nu necesita cunostinte speciale sau cursuri, program 06.00-19.00, 1.000 L/luna; ☎0721.331.269**

721. **DISPECERA** taxi, experienta 6 luni, cunostinte operare PC, atestat radio- telefonist constituie avantaj, zona Drumul Taberei, Auto Cobalcescu; ☎0374.102.357

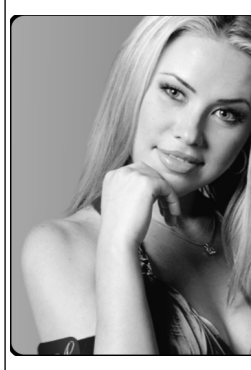

Doar conversaţii pe calculator.
Nimic mai mult !!!!!
• fără limită de vârstă, dar vârsta minimă de 18 ani
• fără nuditate
• bonus de colaborare
0757.367.200

722. **DISPECERE.** Angajam operator calculator pentru dispecerat taxi; ☎0767.901.494

★★★★★★★★★★★★★★★★★★★

723. **DISPECERI SI AGENTI RECEPTIE. COMPANIA DE PAZA R.O ANGAJEAZA DISPECERI (FEMEI SI BARBATI) SI AGENTI RECEPTIE (BARBATI) CU SAU FARA EXPERIENTA, PENTRU OBIECTIVE CLADIRI DE BIROURI SITUATE IN BUCURESTI, ZONELE SOSEAUA AVRIG, PIPERA, VALEA CASCADELOR, AUREL VLAICU. ROG CV-URI PE ADRESA DE E-MAIL. TEL.: E-MAIL: ☎0751.284.721/ 0734.444.411 ANGAJARE@COMPANIADEPAZA.RO**

★★★★★★★★★★★★★★★★★★★

724. **DISPECERI, operator calculator si agenti de securitate (barbati si femeie) din Bucuresti angajeaza firma Swat Force International. Salariu atractiv. Telefon interviu: ☎0735.319.640/ 0731.731.311/ 0731.731.319**

725. **DISPECERI,** personal control, servanti pompieri, receptioniste, agenti paza, sefi tura. Dom. in Bucuresti, Ib engleza, operare PC, 18-45ani, studii medii. 074463442 4/0743162009/0723567112/075 8029608. ☎0747.225.916/ 0749.050.576 iulian.draganete@securitas.com.ro

726. **DISTRIBUITORI cu/fara experienta. Cautam persoane dinamice cu abilitati de comunicare; 1.400 L; ☎0740.437.962**

727. **DISTRIBUTIE** pliante, tanar dinamic pentru distribuire pliante in apropierea locatiilor (cafenelelor) noastre. Angajat permanent. **800 L;** ☎0731.065.207 stefan@contego-coffee.com www.contego-coffee.com

728. **DOAMNA** care sa ne ajute la curatenie, pentru birouri in zona Pipera, asteptam sa ne sunati. O zi buna, ☎0727.561.605

729. **DOAMNA** caut pentru lucru in agricultura. Ofer cazare, masa, salariu; ☎0737.449.856

730. **DOAMNA** cu experienta in domeniu fast- food, shaorma; ☎0761.715.989

731. **DOAMNA** interna pentru familie varstnici (77 ani, parinti), doamna interna, menaj, complet, ingrijire, supraveghere, fara obligatii, prefer persoana din provincie (sau imprejurimi Bucuresti), serioasa, cu recomandari, **1.500 L;** ☎0740.038.662/ 0740.038.662 ancaramona2001@yahoo.com

732. **DOAMNA la vase si curatenie, zona metrou Pipera, aproape de Moll Promenada, salariu 1.200 - 1.400 lei; ☎0766.900.800**

733. **DOAMNA** pentru companie ingrijire persoana varstnica, zona Orizont, Drumul Taberei. Rog seriozitate; ☎0722.229.927

734. **DOAMNA** pentru ingrijire persoana mobilizata la pat, urgent. Mai multe detalii la telefon; ☎0761.958.433

735. **DOAMNA** pentru menaj caut. Ofer locuinta, prefer doamna singura, eventual cu 1 copil (fetita); ☎0726.885.871/ 0762.274.705

736. **DOAMNA** pt. curatenie o data pe saptamana, cauta firma de contabilitate. Pentru mai multe detalii va rog sa ne contactati la telefon: ☎0725.217.790

737. **DOAMNA** regim intern. Cautam doamna pentru ingrijire si menaj batrana imobilizata la pat. Regim intern; ☎0722.537.018

738. **DOAMNA** serioasa pentru curatenie in farmacii; ☎0736.662.030

739. **DOAMNA** serioasa, 50 ani doresc sa lucrez la o batrana pt. ingrijire sau pt a avea grija de 1-2 copii. L-V 8 ore, 8-16, in zonele Muncii, Titan, Unirii; ☎0726.980.467

740. **DOAMNA. Angajez pe post de soferita o doamna dinamica, care iubeste sofatul, pe Jeep nou. Pentru zilele de sambata si duminica. Contra cost pe loc, plus cheltuieli aferente; ☎021.324.85.28/ 0743.884.579**

741. **DOAMNE** pentru videoconversatii. Fara limita de varsta, aspectul fizic nu conteaza. Oferim bonus la angajare + salariu atractiv, program flexibil; ☎07326.752.963

742. **DOAMNE** si domnisoare cu sau fara experienta, aspectul fizic nu conteaza. Iti oferim 300 $ la angajare, activitate legala cu contract de munca, procent comision pana la 80%, bonusuri mari oferite lunar. Vrei sa ai castiguri nelimitate si un program ales de tine? Vino sa castigi bani din videoconversatii. Detalii la: ☎0767.640.565/ 0726.567.433 www.blissstudio.ro

743. **DOAMNE** si domnisoare cu varsta minima 18 ani, atitudine pozitiva si incredere in sine, persoane serioase si responsabile pentru Dream Studio. Oferim: salariu garantat intre 5.000 si 10.000 L, forme legale de angajare, siguranta datelor personale si a identitatii, sprijin financiar pentru casa, masina si nevoi personale, abonamente medicale in cadrul unei companii private. Aplica acum; ☎0736.752.963/ 0757.367.200 office.dream@yahoo.com www.dream-studio.ro

744. **DOAMNE** si domnisoare. Ma numesc Razvan si angajez doamne/ d-soare cu sau fara experienta pt. masaj de relaxare. Conditii foarte bune, castiguri consistente, plata zilnic, cazare pt. provincie, **4.000 L;** ☎0720.467.658

745. **DOMNISOARE,** doamne, doar conversatii pe calculator, nimic mai mult. Fara limita, dar varsta minima de 18 ani, fara nuditate, bonus la angajare **500 $;** ☎0757.367.200

746. **DOMNISOARE,** doamne, esti majora, ambitioasa si iti doresti un salariul care sa-ti permita independenta financiara? Vrei sa iti permiti vacante in locuri interesante, sa iti cumperi masina dorita sau casa mult visata? Gandeste spre viitor si alege sa faci parte din echipa Saphire Studio, **2.000 $/luna;** ☎0784.024.837 office@saphire-studio.ro www.saphire-studio.ro

747. **DULGHER,** fierar pt. firma constructii, salariul saptamanal; ☎0767.986.630

748. **DULGHER,** fierar pt. firma constructii, salariul saptamanal; ☎0767.986.630

749. **DULGHER,** firma angajeaza muncitori calificati in constructii - dulgheri si muncitori necalificati. ☎0771.076.530/ 0771.041.350

750. **DULGHERI si echipe, macaragii, fierari. Firma germana angajeaza pe termen nelimitat; ☎004915118916174/ 0761.519.250/ 0766.802.731**

751. **DULGHERI** si sef de echipa in constructii pentru lucrari in Bucuresti si Ilfov ☎0726.814.047

752. **DULGHERI,** CGG Group angajeaza muncitori calificati in constructii. Se cauta dulgheri, fierari, zidari. Se ofera salariu peste media pietei si contract de munca. Experienta este obligatorie **2.200 L;** ☎0747.775.501/ 0747.775.502 office@persons.com.ro

753. **DULGHERI, electricieni, instalatori, mecanic buldoexcavator, sofer cat. C, D, E pentru societate comerciala. Relatii la telefon; ☎021.361.05.78**

754. **DULGHERI, fierari, zidari, constructii echipe pentru case, vile, la rosu; ☎0722.831.165**

755. **DULGHERI,** fierari, zidari, muncitori necalificati, zugravi, soferi, pentru firma, cu carte de munca si salariu atractiv; ☎0722.155.956

756. **DULGHERI,** firma constructii anagajeaza dulgheri de meserie si muncitori necalificati. ☎0766.315.921

757. **DULGHERI,** necalificati, muncitori constructii. Se asigura masa, cazare, transport; ☎0727.966.006

758. **DULGHERI,** zidar- zugrav meseriasi buni se ofera cazare pentru provincie, in santier. Meseriasi buni, non alcool 100-120, zi program l-v 8-18, s 8-16, urgent, plata se face saptaminal sambata. Popesti Leordeni; ☎0746.131.889

759. **DULGHERI.** Societate de constructii angajeaza dulgheri si fierari cu minim 5 ani vechime si din provincie; ☎0762.785.018

767. **ECONOMISTA,** experienta minim 3 ani, cunoastere program Ciel, program 8 ore, zona Rahova, CV la mailul din anunt. ☎0723.527.733 dana@midafin.ro

768. **EDUCATOARE** in cadrul Gradinitei Rose Mary, sediul Prelungirea Ghencea si Baneasa. Avantaje: experienta, studii, calificari. CV pe mail pentru selectie interviu, conditii deosebite; ☎0747.179.897 gradinitarosemary@yahoo.ro www.gradinitarosemary.ro

769. **EDUCATOARE** pentru gradinita din sectoarele 1 si 6. Cerem seriozitate. Oferim posibilitatea persoanelor fara experienta de a se dezvolta profesional in acest domeniu. Part-time/Full-time. ☎0799.762.360 andrei.tauc@passion4work.ro

770. **EDUCATOARE pentru gradinita particulara, langa Auchan Titan; ☎0725.211.112**

771. **EDUCATOARE** si femeie curatenie pt. gradinita; ☎021.410.69.84/ 0761.330.078

772. **EDUCATOARE** si ingrijitoare pentru gradinita privata, sector 3, str. Copaceni nr. 64; ☎0749.607.276

773. **EDUCATOARE,** Gradinita Fluturasilor angajeaza educatoare cu specializare in domeniu, pregatita profesional, deschisa schimbarilor, receptiva la nou, cu un profund atasament fata de copii, ☎0758.102.000 office@gradinitafluturasilor.ro www.gradinitafluturasilor.ro

774. **EDUCATOARE,** Gradinita Iepurasul Bocanila angajeaza urgent educatoare calificate, cu experienta in domeniu de minim 2 ani, pentru grupa mica-mijlocie, cunoasterea limbii engleze constituie un avantaj; ☎0722.239.508 office@gradinitaiepurasulbocanila.ro www.gradinitaiepurasulbocanila.ro

775. **EDUCATOARE,** Gradinita, situata in Chiajna, Ilfov, angajam educatoare cu studii de specialitate (liceu pedagogic, stiintele educatiei profil invatamant prescolar). Relatii la tel. dupa ora 13, ☎0721.917.891 gradinitaika@gmail.com

776. **ELECTRICIAN** auto si mecanici auto pentru autocare si microbuze, angajeaza firma de service auto, cu sediul in Bucuresti zona Obor; ☎0730.444.450

777. **ELECTRICIAN** curenti slabi. Constituie un avantaj experienta ca si conducator auto cat. B. Salarizare si bonificatii in functie de experienta; ☎021.335.84.20/ 0722.307.333 angajari@aba.ro www.abasecurity.ro

778. **ELECTRICIAN** de intretinere, program 8 ore, carte de munca, salarizare motivanta; ☎0724.204.618

779. **ELECTRICIAN** electronist auto cu experienta, ne marim echipa, salariu motivant, posibilitate dobandire diploma de calificare, bonusuri in functie de realizari, salariu minim **2.000 L;** ☎0765.691.589

780. **ELECTRICIAN fara experienta pentru tablouri electrice industriale, SC cu sediul in Afumati-Ilfov; ☎0733.290.204**

FIRMĂ CURĂŢENIE angajăm FEMEI ŞI BĂRBAŢI

pt curăţenie la magazine din PARK LAKE Mall CARTIER TITAN (lângă parcul IOR)

PERIOADĂ DETERMINATĂ 9 ZILE între 23-31 AUGUST (inclusiv) doar cu contract-muncă.

Se asigură 100 RON/ZI (între 08:00 - 19:00), SALARIU TOTAL APROXIMATIV pentru cele 9 zile: 900 RON NET + 1 MASĂ CALDĂ PE ZI.

Solicităm seriozitate.
Informaţii la tel: 0763.189.417

760. **ECHIPA** constructii. Firma de constructii din Bucuresti, angajeaza echipa de constructori structuri, in conditii avantajoase cu contract de munca, oferim cazare; ☎0771.254.895 mioara702000@yahoo.com

761. **ECHIPA** dornica de munca, cu experienta, bucatari, ospatari si picoli. Restaurant central angajeaza; ☎021.313.16.07/ 0721.716.632

762. **ECHIPA** tencuiala mecanizata. Firma leader in domeniul tencuiala mecanizata cauta echipa pentru a executa lucrari. Sa ofera masina si echipamente, lucrarile incep de la 6.000 mp, doar blocuri locuinte. Plata sa face saptamanal., **55 L;** ☎0721.130.850

763. **ECHIPE** de tencuitori pt. ansamblu rezidential Metropolitan Residence, salariu atractiv. CV la e-mail: ☎0731.738.248 gabriela@metropolitanresidence.ro

764. **ECHIPE** dulgheri (cofraje PERI, DOKA) pentru lucrari in Bucuresti. Asiguram cazare, ☎021.250.20.23/ 0723.647.144 adriana.craciunescu@gmail.com

765. **ECONOMIST.** Casa de insolventa angajeaza economist cu experienta, CV-urile se transmit pe adresa e-mail: ☎ aura.deleanu@rovigo.ro

766. **ECONOMISTA contabil pentru evidenta contabila. Salariu bun, program de 3 ore/zi, de 3 ori pe saptamana; ☎021.324.85.28/ 0743.884.579**

781. **ELECTRICIAN intretinere pentru firma Satec Service cu sediul in Mogosoaia, Ilfov, Sos. Bucuresti - Targoviste nr. 172 A. Conditii: permis conducere cat. B; contract de munca pe perioada nedeterminata, program L-V intre 8.00-16.30. Relatii la tel. Venit net de la 1.500 L; ☎021.350.66.94/ 021.350.66.96/ 0724.390.027**

782. **ELECTRICIAN** pentru lucrari de executie pe santier, angajeaza firma de instalatii. Asiguram contract individual de munca, decontare transport. Salariul se negociaza la interviu; ☎021.312.10.30

783. **ELECTRICIAN** pentru lucrari de reparatii si intretinere in cadrul hotelului RIN Grand. Cerinte: seriozitate, experienta min 2 ani, disponibilitate de lucru in ture. Trimite CV la email sau suna la numarul afisat. ☎0730.777.210/ 031.106.11.34 resurseumane@rinhotels.ro www.rinhotels.ro

784. **ELECTRICIAN** santier, cu experienta in cablarea si punerea in functiune instalatiilor electrice (220 V/ 380 V). Salariu atractiv, posibilitati de promovare, astepta CV pe adresa de email sau la tel.; ☎021.321.47.83 hr@krenic.ro www.krenic.ro

785. **ELECTRICIAN** SC instalatii electrice si curenti slabi angajeaza electricieni de executie si ajutor electrician pentru Bucuresti. Conditii salariale foarte bune, CM, ore supl, posib. avansare; ☎031.437.06.35 angajan@mht-experience.ro www.mht-experience.ro

786. **ELECTRICIAN** si instalator, se cauta pers cu experienta in frigotehnie pentru lucrari de reparatii si intretinere in cadrul magazinelor din mall-uri, spatiilor de birouri. Program l-v 7:30-16:00. Salariu 2.000 lei, **2.000 L;** ☎0724.574.232/ 0726.251.442 isrecruitment.ro@gmail.com www.isrecruitment.ro

787. **ELECTRICIAN** si instalator sanitare angajeaza societate de instalatii constructii civile. Salariu la opt ore zi L-V intre 1.600-2.300 L. ☎021.451.03.95

788. **ELECTRICIAN,** angajam electrician frigotehnist, lacatus, sudor autogen, instalator instalatii frigorifice. Rog trimiteti CV la adresa de email, ☎ info@frigo-system.ro

789. **ELECTRICIAN,** asigura mentenanta echipamentelor din magazin. Efectueaza mici reparatii in magazin, birouri. Calificare: electrician obligatoriu. Program 2 schimburi (06.00-14.00, 14.00-22.00). ☎0374.409.880 arogojina@auchan.ro auchan.ro

790. **ELECTRICIAN,** dornic sa lucreze in domeniul instalatiilor electrice de joasa tensiune, cu experienta in domeniu. Se ofera: salariu motivant, telefon de serviciu, masina de serviciu. Pt. detalii si CV la adresa de email, **10 L;** ☎0786.556.135 service@irmas.ro

791. **ELECTRICIAN.** Angajam: electrician constructor. Salariu motivant (in functie de experienta). Persoana serioasa, tanara si dinamica, dornica sa invete, cu spirit de echipa. Domiciliu stabil in Bucuresti - Ilfov; ☎0763.400.369

792. **ELECTRICIENI** Angajam: electricieni in constructii. Salariu atractiv. Telefon: ☎021.313.43.79

793. **ELECTRICIENI** calificati-necalificati dar bine priceputi pentru instalatii in blocuri noi in zona Baneasa. Transport asugurat, contract de munca. De la 7lei-10lei/ora. Plata 10-25 a luni in curs, ☎0762.313.753/ 0726.939.684

794. **ELECTRICIENI** constructii, executie instalatii interioare cu experienta; ☎0767.466.456

795. **ELECTRICIENI** cu experien?? pentru construc?ii montaj instala?ii de curen?i slabi, angajeaza Firma Romano Electro SRL angajeaz?, contact tel., ☎021.204.60.24 office@romanoelectro.ro

796. **ELECTRICIENI** cu experienta in constructii si ajutori de electricieni, CV la mail; ☎0766.361.596 alexandra98srl@yahoo.com

797. **ELECTRICIENI cu experienta retele electrice si posturi trafo 0.4 - 20 kv, oferim salariu atractiv, spor ore suplimentare, transport, spor vechime, prime anuale; ☎0744.315.246/ 021.318.55.63**

798. **ELECTRICIENI cu si fara experienta angajam pentru lucrari instalatii in constructii. ☎0722.519.862**

799. **ELECTRICIENI pentru executie lucrari medie si inalta tensiune angajeaza SC Elmarom; ☎021.336.75.43**

800. **ELECTRICIENI** pt. ansamblu rezidential Metropolitan Residence, conditii avantajoase, salariile la timp, informatii la tel., CV la mail **1.800 €;** ☎0731.738.248 gabriela@metropolitanresidence.ro

801. **ELECTRICIENI** pt. ansamblu rezidential Metropolitan Residence, conditii avantajoase, salariile la timp, informatii la tel., CV la mail, **1.800 L;** ☎0731.738.248 gabriela@metropolitanresidence.ro

802. **ELECTRICIENI** pt. ansamblu rezidential Metropolitan Residence, conditii avantajoase, salariile la timp. Informatii la tel./ CV la e-mail, **1.800 L;** ☎0731.738.248 gabriela@metropolitanresidence.ro

803. **ELECTRICIENI si ajutori pentru bransamente aeriene, subterane, impamantari, lucrari interioare, permis auto; ☎0723.201.324/ 0762.617.435**

804. **ELECTRICIENI** si instalatori pentru societate. CV la mail; ☎0724.384.905/ 0736.389.830 a_budacu@yahoo.com; tina.paraschiv@yahoo.com

805. **ELECTROMECANIC** masini si utilaje panificatie cu experienta, pentru fabrica de paine cu sediul in sector 2. Pentru detalii sunati zilnic intre orele 09:00-16:00; ☎0726.753.804

806. **ELECTROMECANIC,** angajam in Bucuresti electromecanic pentru reparat stivuitoare. Experienta minim 3 ani in domeniul auto sau utilaje constructii sau agricole.Carnet auto obligatoriu, ☎0765.003.585

807. **ELECTROMECANICI, lacatusi confectii metalice, inginer proiectant; ☎021.300.06.85**

808. **ELECTRONIST** telecomunicatii, experienta 6 luni, cunostinte operare PC, zona Drumul Taberei, Auto Cobalcescu; ☎0374.102.357

809. **ESTI** interesat de aplicarea ultimelor tehnici informatice in domeniul financiar - contabile? Engleza este un plus. Trimite CV la: contact@rightup.ro

810. **EUROPA** sofer cu experienta pe comunitate 3,5 tone auto pe Sprinter. CV-uri si detalii la adresa de mail si numar de telefon ☎0724.034.153 transport@medicalvision.ro/ office@medicalvision.ro http://www.transport-mvo.ro

811. **FADROMIST,** pentru statia de sortare a deseurilor Glina. Relatii zilnic intre orele 08-17 de L-V. Calificarea de stivuitorist constituie un avantaj. Oferim bonuri de masa, **2.000 L;** ☎0744.324.268 comagrab@yahoo.com

812. **FAIANTAR,** zugrav, rigipsar, muncitor necalificat, electrician, instalator, seriozitate, fara intarzieri salariale. ☎0722.132.662

813. **FAIANTARI cu experienta, angajam pentru firma serioasa in domeniul constructiilor, cu contract de munca; ☎0747.053.711**

814. **FAIANTARI,** zugravi, rigipsari pentru firma de finisaje. Se ofera contract de munca; ☎0786.445.535 georgescu.florinelgabriel@gmail.com

815. **FAIANTARI,** zugravi, zidari, muncitori necalificati in domeniul constructiilor. Oferim salarii foarte atractive; ☎0786.330.337/ 0786.330.336

816. **FAMILIE** persoana pentru ingrijire gospodarie in apropiere de Bucuresti. Oferim cazare si salariu de 1.000 L/ luna, ☎0727.369.108

817. **FARMACIST** sau asistenta farmacie pt. farmacie in Complex Cosmopolis ☎0746.697.024 farmacia.cosmopolis@yahoo.com

818. **FARMACIST si asistent farmacie cu aviz de libera practica, zona Ccolentina Tei; ☎0726.340.472**

819. **FATA** Angajam barman-fete, bar in Centru Vechi program 22:00-05.00. Salariu avantajos, comision vanzare, **1.400 L;** ☎0724.618.784

820. **FATA** curatenie. Salon de infrumusetare angajeaza fata la curatenie. Conditii deosebite, mediu de lucru placut. Salariu + CM. Zona Roahova, **1.200 L;** ☎0786.399.101 www.saloanelemagic.ro

821. **FATA** finisat incaltaminte eleganta si talpuitor manual, atelier zona metrou Republica; ☎0722.612.977/ 0764.220.772

822. **FATA** la vase, ajutor bucatarie, pentru restaurant Gedo, in sector 2; ☎0767.103.111/ 0724.241.932

823. **FATA** pentru birou, cunostinte PC, permis de conducere cat. B; ☎0724.469.380/ 0746.220.666

824. **FATA** ucenica pentru frizerie in zona Obor; ☎0734.297.274

825. **FEMEI** curatenie. Firma de curatenie angajam femei cu experienta in domeniu, program 8 ore. Cerem si oferim seriozitate. Sunati de luni pana vineri intre orele 9-17. **1.000 L;** ☎0721.298.709

826. **FEMEI de serviciu angajam pentru birouri, de preferinta cu domiciliul in sectorul 5 sau 4; ☎0720.211.913**

Organizaţie naţională angajează

LUCRĂTORI DEPOZIT PAPETĂRIE/BIROTICĂ

(program în ture săptămânale, de L-V, 07:00-16:00 şi 12:00-21:00)

şi PERSONAL CURĂŢENIE BIROURI

(program 7 ore, 07:00-15:00), locaţia Pipera-Tunari

Candidaţii vizaţi: persoane serioase, muncitoare, preferabil cu experienţă de lucru.

Detalii la nr. de telefon:

0724.567.576 sau 021.528.18.59

de luni până vineri între orele 8.00-17.00

RESTAURANT ADMIN

angajează

BUCĂTAR şi AJUTOR BUCĂTAR

Post permanent. Zona de Nord

adrianadexim@gmail.com

0756 133 800

LOCURI DE MUNCĂ

DEUTEK

Angajăm
muncitori/ muncitoare schimb 1 şi 2

OFERTA: ● 1.200 Ron net ● tichete masă ● sporuri ● transport ● alte beneficii

Informaţii: Str. Cătănoaia 33, sect. 3, Bucureşti (zona Metrou Republica/Cora Pantelimon/ Şos. Industriilor)
Tel: 021.256.03.85; 021.256.03.75; 0751.561.207

827. **FEMEI** de serviciu cu norma intreaga pt. firma curatenie, in spatii de birouri, cerinte: experienta, seriozitate si aspect fizic placut. Plecare de la metrou Costin Georgian. Relatii la tel.; ☎0736.777.869 hr@mmcuratenie.ro www.mmcuratenie.ro

828. **FEMEI de serviciu pentru birouri, de preferinta cu domiciliul in sect. 5 sau 4; ☎0720.211.913**

829. **FEMEI** de serviciu pentru Clubul IDM, contract de munca, salarii mereu la timp. Programari interviu la tel.: ☎021.316.09.62

830. **FEMEI** de serviciu zona Voluntari, program 7.30 pana 15.00, sambata pana la 12:00, duminica liber contract de munca **1.400 L;** ☎0726.979.267/ 0725.123.124

★★★★★★★★★★★★★★★★★★★★

831. **FEMEI DE SERVICIU, FEMEI LA CURATENIE SI VASE. PLATA AVANTAJOASA. CONDITII BUNE DE MUNCA; ☎0748.351.686**

★★★★★★★★★★★★★★★★★★★★

832. **FEMEI** de serviciu, zona Voluntari. Program 8 ore, luni pana vineri 7.30 pana 15:00, sambata 7:00 pana 12:00, duminica liber, contract de munca, **1.400 L;** ☎0726.979.267

833. **FEMEI** de servicu pentru curatenie cladiri de birouri. Program full si part time de luni pana vineri. Adresa: Sos. Fabrica de Glucoza nr. 9B, bloc B, scara A, etaj 1, sector 2 Bucuresti; ☎021.316.70.01

834. **FEMEI** la vase, pizzar, pentru restaurant, decontare transport; ☎0723.644.179/ 0769.161.206

835. **FEMEI** pentru curatenie in hypermarket, zona Berceni. Contract de munca, program 8 ore, conditii avantajoase; ☎0758.044.134

836. **FEMEI** pentru spalat vase, curatenie si activitati auxiliare bucatarie, cu experienta in domeniu, angajeaza restaurant din zona Piata Dorobanti; ☎021.231.09.08/ 0748.750.029

837. **FEMEI** si barbati la Metro Pallady, la curatenie necalificati. Nu conteaza varsta, ☎0733.030.417

838. **FEMEI** si barbati pt. curatenie la magazine din Park Lake Mall- cartier Titan (langa parc IOR) angajeaza firma curatenie. Perioada detereminata 9 zile intre 23-31 august (inclusiv) doar cu contract munca. Se asigura 100 ron/zi (intre 08,00-19,00), salariu total aproximativ pt. cele 9 zile: 900 ron net+ 1 masa calda pe zi. Solicitam seriozitate. Info. la tel. ☎0763.189.417

839. **FEMEIE** bucatarie, vase, curatenie pt. restaurant autoservire,salariu atractiv, zona Militari, urgent. Rog seriozitate,Salariu atractiv! ☎0720.292.000 remus_maierean@yahoo.com

840. **FEMEIE** caut femeie de varsta a 2-a, serioasa, pentru ingrijire persoana in etate cu probleme de sanatate, zona Cornetu Ilfov sau zone limitrofe; ☎0722.560.804

841. **FEMEIE** curatenie Statie de benzina situata pe Sos de Centura, Domnesti angajeaza femeie de servici. Program: miercuri- duminica 08:00- 18:00. Salariu :1.100 ron si 15 bonuri de masa. Rel la tel., **1.100 L;** ☎0786.030.199

842. **FEMEIE** curatenie pt. imobil locuinte 4 etaje, Floreasca, angajeaza firma, luni-vineri, 8-16, sambata 8-11. Contract munca, salariu **900 L;** ☎0764.770.314

843. **FEMEIE** curatenie si instalator, pentru asociatie de proprietari din sector 3, zona N. Grigorescu, cu cm (1/2 norma), salariu negociabil; ☎0725.451.815

844. **FEMEIE** curatenie si personal spalator vase pt. Autoservire Foisor.ro; ☎0722.201.802

845. **FEMEIE** curatenie, urgent. Caut femeie prezentabila cu experienta pentru curatenie apartamente garsoniere in regim hotelier sector 3, Piata Alba Iulia, situate stradal salariu atractiv. Rog seriozitate maxima, **1.200 L;** ☎0742.805.794

846. **FEMEIE** curatenie/ debarasatoare pentru terasa zona Rahova, detalii tel.; ☎0723.579.993

847. **FEMEIE** de servici cu experienta pentru firma in Bucuresti, zona Mosilor. Program 6 h/ zi de luni pana sambata, salariu **900 L;** ☎0752.118.893

848. **FEMEIE** de servici, zona Glina, Catelu, Manolache, sector 3, Popesti si muncitori necalificati. Oferim cazare; ☎0760.896.390

849. **FEMEIE** de servici. Angajam femeie de servici pentru birouri.De preferat din zona Voluntari, Tunari, Otopeni, Ilfov. ☎0741.286.176

850. **FEMEIE** de servici. Angajam femeie de servici, 8 ore zi, 6 zile pe saptamana, intr-un complex rezidential, sector 1, pe sos. Gheorghe Ionescu Sisesti salariu avantajos 1.400 lei, carte de munca, **1.400 L;** ☎0769.041.716 ioanamarin24@yahoo.com

851. **FEMEIE de serviciu angajam urgent pentru bar Sereno; ☎0770.564.557**

852. **FEMEIE** de serviciu cu experienta, care se ocupa cu intretinerea zilnica a curateniei si uniformelor, angajeaza Spitalul Veterinar Ilioara. Cautam persoana serioasa, muncitoare, comunicativa, atenta la detalii, cu spirit organizatoric si program flexibil. Se ofera salariu si bonuri de masa. Tel. ☎021.348.34.69 resurse.umane@salvavet.ro

853. **FEMEIE** de serviciu gradinita, zona Domenii; ☎0747.172.429

854. **FEMEIE** de serviciu la restaurant in Targul Vitan pt. zilele de joi, vineri, sambata si duminica (curatenie, spalat vesela, ajutor bucatarie etc.), persoana energica si serioasa si grataragiu ☎0722.649.667 basarabmatei57@gmail.com

855. **FEMEIE** de serviciu laborator cofetarie. Relatii la; ☎0785.431.291

856. **FEMEIE** de serviciu pentru birouri la SC Tarell Impex, distribuitor de bere Ursus, sector 6; ☎0744.751.310/ 031.425.64.89 administrativ@tarell.ro

857. **FEMEIE de serviciu pentru cresa particulara, langa Auchan Titan, ☎0725.211.112**

858. **FEMEIE** de serviciu pentru curatenie birouri si curte. Sa fie cinstita, loiala, disciplinata, civilizata si serioasa. Locul de munca se afla in zona Floreasca. Oferim stabilitate; ☎021.224.66.34 cristina.bichir@regioimpex.ro

859. **FEMEIE de serviciu pentru curatenie hala de productie, industria carnii, angajeaza societate comerciala sector 3; ☎0744.786.212/ 0749.064.348**

860. **FEMEIE** de serviciu program 19 - 22, locatia statia de metrou Pipera, metrou Victoriei; ☎0722.388.878

861. **FEMEIE** de serviciu pt. restaurant in zona Drumul Taberei, Prelungirea Ghencea, sector 6, program 4 ore 8 ore 12 ore, mai multe detalii la telefon; ☎0726.269.866

862. **FEMEIE** de serviciu pt. saloane infrumusetare, Timpuri Noi, Unirii, Lujerului. S-S, 7,30- 13,30, salariu **600 L;** ☎0728.498.725

863. **FEMEIE de serviciu restaurant zona Mosilor, o zi de munca (12 ore) - o zi libera, salariu 800 lei, contract de munca, vase + curatenie restaurant; 800 L; ☎0766.889.729 www.casadragomirilor.ro**

864. **FEMEIE de serviciu sala fitness, zona Baneasa; ☎0720.501.344**

865. **FEMEIE de serviciu, angajeaza Adir Brand Holding, din incinta Casei Vernescu; ☎021.796.38.80**

866. **FEMEIE** de serviciu, angajeaza fabrica de medicamente, localizata in Pipera jud. Ilfov. Program de lucru L-V, 8h. Se asigura transportul. Va rugam trimiteti CV la adresa de email, ☎021.230.80.86 office@farmex.ro www.farmex.ro

867. **FEMEIE** de serviciu, energica si organizata pentru atelier de confectii /sediu de firma, program 8 ore, luni-vineri, zona IRA, cartier Berceni, ☎021.334.93.32/ 0727.390.832

868. **FEMEIE** de serviciu, firma din sectorul 6 cauta persoana serioasa, muncitoare si cu experienta. Program de lucru: L-V: 8 h/zi, 2 schimburi (6-14,14-22). Salariu 1.200 L + bonuri de masa **1.400 L;** ☎0724.574.232/ 0726.251.442 isrecruitment.ro@gmail.com www.isrecruitment.ro

869. **FEMEIE** de serviciu, Popesti Leordeni. Firma angajam personal curatenie scari de bloc, program 5-6 ore/ zi, luni-sambata. Maturat, spalat scarile, geamurile, aleile blocului, fara ghenele de gunoi, etc. Cerem seriozitate. **1.000 L;** ☎021.780.00.80/ 0773.848.657 contact@conexclean.ro www.conexclean.ro

870. **FEMEIE** de serviciu. Camin pentru bunici, zona Andronache/ Voluntari, isi mareste echipa. Cautam femeie la curatenie si infirmiera. ☎0724.205.565 Andragheorghe_ska@yahoo.com www.camin-pentru-bunici.ro

871. **FEMEIE de serviciu. Cristim angajeaza femeie de serviciu pentru depozit Mogosoaia; ☎021.202.74.22**

872. **FEMEIE** de serviciu. Firma angajam personal curatenie scari de bloc, program 4, 6, 8 ore/ zi. Maturat, spalat scarile, geamurile, aleile blocului, ghenele de gunoi, etc. Sectoarele 2, 3 si 6 **1.100 L;** ☎021.780.00.80/ 0773.848.657 contact@conexclean.ro www.conexclean.ro

873. **FEMEIE de serviciu. Scoala / gradinita particulara angajeaza femeie de serviciu / ingrijitoare copii cu experienta. Relatii la tel.: ☎021.230.61.12/ 0734.411.359 resurse.umane@olgagudynn.ro**

874. **FEMEIE de servicu pentru camin de batrani; ☎0722.624.264**

875. **FEMEIE** la bucatarie, casier - gestionari, sector 3, Str. Nerva Traian nr. 27-33; ☎0734.439.098/ 0768.599.905

876. **FEMEIE** la bucatarie, zona Lacul Tei; ☎0763.478.438

877. **FEMEIE** la curatenie pentru salon de evenimente din sect. 3; ☎0758.867.529

878. **FEMEIE** la curatenie pt. sala de fitness, cu domiciliul stabil in sectorul 4. Program 4 h/zi; ☎0740.907.732/ 0737.634.881

879. **FEMEIE** la curatenie si ajutor de bucatar, urgent pt. Maroon Bistro Cafe, o locatie situata in sector 3, str. Nerva Traian, Bucuresti ☎0764.900.000 maroonbistrocafe.ro

880. **FEMEIE** la curatenie, angajeaza restaurant zona Dristor; ☎0736.615.949

881. **FEMEIE LA VASE 8 ORE, 5 ZILE LUCRATOARE/ 2 ZILE LIBERE, SALARIU ATRACTIV+ CARTE DE MUNCA+ BONURI DE MASA, OFERIM TRANSPORT. CALEA VICTORIEI- PLATINUM CASINO. CONTACT: ☎0726.141.233**

882. **FEMEIE** la vase Beraria Oktoberfest, situata in Centrul Istoric, ture de noapte, **1.400 L;** ☎0736.833.333

883. **FEMEIE la vase, pentru restaurant- pizzerie, detalii la tel. ☎0722.718.831**

884. **FEMEIE** la vase, Pizza Club 16 cu sediul in Bucuresti, Bulevardul. Camil Ressu Nr.16 (zona Dristor), angajeaza femeie la vase cu cunostinte in bucatarie,cu domicilul cat mai aproapiat de zona. (Castig intre 1.900-2.100) ☎0755.070.846/ 021.324.51.92 blonduta01@gmail.com

885. **FEMEIE** la vase. Restaurant situat in Piata Romana cauta persoana muncitoare pentru vase, program o zi cu o zi, salariu motivant, se asigura transportul, ☎ edina.vernescu@gmail.com

886. **FEMEIE** pentru curatenie (cimitir) zona Sos. Pantelimon, pt. SC. Salariu ☎0724.363.486

887. **FEMEIE** pentru curatenie la sala de fitness si aerobic, zona Piata Sudului, program de lucru in 3 schimburi (6-15; 13-22; 22-07), sau doar tura de noapte 22-07. Sambata si duminica prin rotatie ☎0721.670.078

888. **FEMEIE** pentru debarasare, spalare vase si curatenie, angajam pentru restaurant Piata Progresul; ☎0721.294.361/ 0721.294.362

889. **FEMEIE** pentru ingrijire doamna de 90 de ani. Imi trebuie interna, sambata dupa-amiaza liber pana duminica seara, ofer 250 €. **250 €;** ☎0725.924.744 ghetudorina@gmail.com

890. **FEMEIE** pentru ingrijirea unei persoane (femei) cu handicap, capat tramvai 21 Colentina (Europa), angajez; ☎021.655.66.34/ 0723.719.568/ 0784.941.828

891. **FEMEIE** pentru menaj 6 zile/ saptamana, o zi libera la alegere. Cautam persoana serioasa pentru o colaborare de lunga durata, carte de munca; **1.000 L;** ☎0744.367.782

892. **FEMEIE** pt curatenie. Femeie de serviciu, curatenie, urgent, pentru sala de fitness, ture dupa-amiaza incepand cu ora 13:00. Salariu motivant; ☎031.438.08.29/ 0721.905.339 contact@downtownfitness.ro downtownfitness.ro

893. **FEMEIE** pt curatenie. Hotel Decebal zona Barbu Vacarescu. Cautam persoane serioase. Oferim salariu motivant si bonusuri. Pentru interviu de luni-vineri, intre orele 14-16, ☎0787.616.612/ 0724.891.819 contact@decebalhotel.ro decebalhotel.ro

894. **FEMEIE** pt. curatenie, club de sport, zona P-ta Sudului. Program de lucru in 3 schimburi (6-15, 13-22, 22-7) sambata si duminica prin rotatie; ☎0721.678.078

895. **FEMEIE** pt. ingrijire barbat paralizat - acasa si la recuperare, in putere, fara obligatii familiale, cu contract de munca; ☎0722.635.507

896. **FEMEIE** sau barbat pentru curatenie la scari de bloc. ☎0766.866.075

897. **FEMEIE** serioasa si de incredere pentru ingrijire varstnica 83 ani. Ofer cazare gratuita si salariu. Rog seriozitate. Program continuu sau partial, obligatoriu noaptea. Zona Camil Ressu sector 3 ☎0730.203.114

898. **FEMEIE** singura, fara obligatii, gospodina, primeste spatiu de locuit pe viata contra menaj - curatenie; ☎0722.100.104

899. **FEMEIE** spalat vase. Hotel 4 stele angajeaza femeie pentru spalat vase. Salariu atractiv; ☎0734.539.073

900. **FEMEIE** vase/ curatenie pt. restaurant autoservire zona Militari, urgenturgent ☎0720.292.000 remus_maierean@yahoo.com

901. **FEMEIE.** Cofetaria Pestisorii, Berceni - Nitu Vasile, angajam femeie de servici, cofetar si vanzator, ☎0723.225.562

902. **FEMEIE.** Pizza Club 16 situata in zona Dristor angajeaza femeie la vase si ajutor in bucatarie cu experienta. Salariu. 1500 + tips. ☎0755.070.846/ 021.324.51.92 blonduta01@gmail.com

903. **FETE** dragute la receptie in saloane de bronzat, numai din Bucuresti; ☎0784.017.170

904. **FETE** la bucatarie, locatie Mall Baneasa, salariu 1.200 -1.300 Lei; ☎0768.932.172/ 0736.372.116

905. **FETE** la fast-food in Auchan Militari pentru servire clienti. Salariu de inceput 1.300 L, mancare si bonusuri, program o zi (9-22) cu una libera. Cerem harnicie si seriozitate, chiar fara experienta; **1.300 L;** ☎0726.691.587

906. **FETE** la fast-food in Auchan Militari pentru servire clienti. Salariu de inceput 1.300 L, mancare si bonusuri, program o zi (9-22) cu una libera. Cerem harnicie si seriozitate, chiar fara experienta; **1.300 L;** ☎0726.691.587

907. **FETE** la fast-food in Auchan Militari pentru servire clienti. Salariu de inceput 1.300 L, mancare si bonusuri, program o zi (9-22) cu una libera. Cerem harnicie si seriozitate, chiar fara experienta; **1.300 L;** ☎0726.691.587

908. **FETE** la fast-food in Auchan Militari pentru servire clienti. Salariu de inceput 1.300 L, mancare si bonusuri, program o zi (9-22) cu una libera. Cerem harnicie si seriozitate, chiar fara experienta; **1.300 L;** ☎0726.691.587

909. **FETE** la fast-food in Cora Lujerului, Militari, pentru servire clienti. Salariu, mancare si bonusuri, program o zi (9-22) cu una libera. Cerem harnicie si seriozitate, **1.300 L;** ☎0726.691.587

910. **FETE** la fast-food in Cora Lujerului, Militari, pentru servire clienti. Salariu, mancare si bonusuri, program o zi (9-22) cu una libera. Cerem harnicie si seriozitate, **1.300 L;** ☎0726.691.587

911. **FETE** la fast-food in Sun Plaza Berceni pentru servire clienti. Salariu de inceput afisat, mancare si bonusuri zilnice, program o zi (9-22) cu una libera. Cerem harnicie si seriozitate (si fara experienta), **1.300 L;** ☎0723.705.385

912. **FETE** la fast-food in Sun Plaza Berceni pentru servire clienti. Salariu de inceput afisat, mancare si bonusuri zilnice, program o zi (9-22) cu una libera. Cerem harnicie si seriozitate (si fara experienta), **1.300 L;** ☎0723.705.385

913. **FETE** pentru bucatarie si casiere pentru restaurant. Salarizare atractiva; ☎0765.353.953

914. **FETE** pentru bucatarie, restaurant tip fast-food zona Dristor. Salariu atractiv ☎0733.974.043

915. **FETE** pentru magazin haine Obor; ☎0732.806.017

916. **FETE** pentru preluare comenzi telefonice, comenzi online si facturare pt. magazin online, program fix - luni-vineri, 9-17. Cv pe mail: **1.300 L;** ☎ canadian.farmaceutic@gmail.com

917. **FETE** pentru preparare si servire fast-food, cu sau fara experienta. Program flexibil in ture. Contract full time pe perioada nedeterminata, **1.500 L;** ☎0733.453.222

918. **FETE** pentru preparare si servire fast-food, cu sau fara experienta. Program flexibil in ture. Contract full time pe perioada nedeterminata, **1.500 L;** ☎0733.453.222

919. **FETE** si baieti, Aeromotorsport angajeaza colegi, pentru detailing profesional automoto. Daca va plac masinile si motoarele, doriti sa munciti intr-un mediu placut si cu un salariu atragator, va rugam contactati-ne la: ☎0751.049.869 hr@handy-man.ro

920. **FETE** si cupluri pentru conversatii online in cadrul studioului sau de acasa. Program flexibil, comision 60%, plata la zi. Cerinte: limba engleza nivel mediu. De restul ne ocupam noi; ☎0768.660.088/ 0741.619.429 office@no2studio.ro www.no2studio.ro

921. **FETE** si femei pentru magazin haine si imbracaminte zona Bucur Obor; ☎0732.806.017

922. **FETE, angajam full time sau part time fete pentru conversatii online,nu necesita experienta,program flexibil si salariu la 2 saptamani,trainiing si bonusuri in functie de performanta, 2.000 $; ☎0767.360.916**

923. **FETE,** BeYou Studio angajam pentru activitate online. Bonus de angajare 200 $ outfituri cadou, plata zilnic / bilunar, salariu garantat 1.500- 3.000 L, locatie Piata Universitatii; ☎0763.089.972/ 0730.872.297/ 0766.905.905 office@beyou-studio.ro www.beyou-studio.ro

924. **FETE,** BeYou Studio angajam pentru activitate online. Bonus de angajare 200 $ outfituri cadou, plata zilnic / bilunar, salariu garantat 1.500- 3.000 L, locatie Piata Universitatii; ☎0763.089.972/ 0730.872.297/ 0766.905.905 office@beyou-studio.ro www.beyou-studio.ro

925. **FETE,** BeYou Studio angajam pentru activitate online. Bonus de angajare 200 $ outfituri cadou, plata zilnic / bilunar, salariu garantat 1.500- 3.000 L, locatie Piata Universitatii; ☎0763.089.972/ 0730.872.297/ 0766.905.905 office@beyou-studio.ro www.beyou-studio.ro

926. **FETE,** BeYou Studio angajam pentru activitate online. Bonus de angajare 200 $ outfituri cadou, plata zilnic / bilunar, salariu garantat 1.500- 3.000 L, locatie Piata Universitatii; ☎0763.089.972/ 0730.872.297/ 0766.905.905 office@beyou-studio.ro www.beyou-studio.ro

927. **FETE,** BeYou Studio angajam pentru activitate online. Bonus de angajare 200 $ outfituri cadou, plata zilnic / bilunar, salariu garantat 1.500- 3.000 L, locatie Piata Universitatii; ☎0763.089.972/ 0730.872.297/ 0766.905.905 office@beyou-studio.ro www.beyou-studio.ro

928. **FETE,** BeYou Studio angajam pentru activitate online. Bonus de angajare 200 $ outfituri cadou, plata zilnic / bilunar, salariu garantat 1.500- 3.000 L, locatie Piata Universitatii; ☎0763.089.972/ 0730.872.297/ 0766.905.905 office@beyou-studio.ro www.beyou-studio.ro

929. **FETE,** doamne pt. barulet. Rog seriozitate. Sector 5; ☎0763.558.333

930. **FETE,** femei pentru bucatarie fast food, cu sau fara experienta, **1.500 L;** ☎0733.453.222

931. **FETE,** femei pentru bucatarie fast food, cu sau fara experienta, **1.500 L;** ☎0733.453.222

932. **FETE.** Magazinul Glow Piata Romana angajeaza fete pentru postul de lucrator comercial, pentru detalii sunati la nr.; ☎0761.279.623

933. **FETE.** Restaurant tip fast-food angajeaza fete la bucatarie si baieti shaormari cu/fara experienta. ☎0760.359.972

934. **FIERAR,** zidar. Angajam urgent fierari, zidari, betonisti pentru santier in Bucuresti, sector 1. Oferim cazare, **2.200 L;** ☎0765.599.967

935. **FIERARI** betonisti si dulgheri pt. firma de constructii; ☎0744.344.923/ 0767.725.105

936. **FIERARI,** dulgheri, necalif. Firma de constructii din Bucuresti angajeaza fierari, dulgheri si necalificati pentru constructii case, in conditii avantajoase, cu contract de munca full time, oferim cazare, **2.500 L;** ☎0771.254.895 mioara702000@yahoo.com

937. **FILLER** Alimentarea, intretinerea si incasarea automatelor de bauturi calde amplasate in diferite locatii. Nu este necesara experienta intr-un post similar. Permis conducere categoria B minim 2 ani, **1.600 L;** ☎0722.876.779 office@automate-nova.ro www.automate-nova.ro

938. **FINISOR** montator cautam persoana cu experienta in lucrul in atelier de tamplarie, montaje, feronerie, finisaj, vopsire, lipire, atenta la detalii, capabila sa manuiasca scule electrice. Posibilitate avansare. **2.000 L;** ☎0721.372.057/ 0722.315.849 dan.popa@latura.ro www.leea.toys

939. **FINISORI** si personal pt. termosistem pt. constructii, oferim cazare. Cerem si oferim seriozitate, necalificatii la cazare, salariu 1.600-2.600; ☎0729.852.317

940. **FINISORI,** parchet, gresie, faianta, contract de munca full time, salariu net 1.800 L + tichete de masa, program de luni pana vineri 8-18, alte bonusuri, punct de lucru zona Auchan, Militari, nu oferim cazare, **2.000 L;** ☎0733.822.822 contact@transparentresidence.com transparentresidence.com

★★★★★★★★★★★★★★★★★★★★

941. **FINISORI, PARCHET, GRESIE, FAIANTA, CONTRACT DE MUNCA FULL TIME, SALARIU NET 1.800 L + TICHETE DE MASA, PROGRAM DE LUNI PANA VINERI 8-18, ALTE BONUSURI, PUNCT DE LUCRU ZONA AUCHAN, MILITARI, NU OFERIM CAZARE, 2.000 L; ☎0733.822.822 CONTACT@TRANSPARENTRESIDENCE.COM TRANSPARENTRESIDENCE.COM**

★★★★★★★★★★★★★★★★★★★★

942. **FINISORI,** parchet, gresie, faianta, contract de munca full time, salariu net 1.800 L + tichete de masa, program de luni pana vineri 8-18, alte bonusuri, punct de lucru zona Auchan, Militari, nu oferim cazare, **2.000 L;** ☎0733.822.822 contact@transparentresidence.com transparentresidence.com

943. **FINISORI,** parchet, gresie, faianta, contract de munca full time, salariu net 1.800 L + tichete de masa, program de luni pana vineri 8-18, alte bonusuri, punct de lucru zona Auchan, Militari, nu oferim cazare, **2.000 L;** ☎0733.822.822 contact@transparentresidence.com transparentresidence.com

944. **FINISORI,** parchet, gresie, faianta, contract de munca full time, salariu net 1.800 L + tichete de masa, program de luni pana vineri 8-18, alte bonusuri, punct de lucru zona Auchan, Militari, nu oferim cazare, **2.000 L;** ☎0733.822.822 contact@transparentresidence.com transparentresidence.com

945. **FINISORI,** parchet, gresie, faianta, contract de munca full time, salariu net 1.800 L + tichete de masa, program de luni pana vineri 8-18, alte bonusuri, punct de lucru zona Auchan, Militari, nu oferim cazare, **2.000 L;** ☎0733.822.822 contact@transparentresidence.com transparentresidence.com

AUCHAN TITAN aqua friendly dry cleaning

CURĂŢĂTORIE ECOLOGICĂ ANGAJEAZĂ:

PERSONAL RECEPŢIE

Oferim:
- salariul negociabil
- plătim orele suplimentare
- sporuri
- tichete masă
- decontare transport

Programări interviu:
Luni - Vineri Tel: 0733 689 658
email: contact@aquaclean.ro

946. **FINISORI,** parchet, gresie, faianta, contract de munca full time, salariu net 1.800 L + tichete de masa, program de luni pana vineri 8-18, alte bonusuri, punct de lucru zona Auchan, Militari, nu oferim cazare, **2.000 L;** ☎0733.822.822 contact@transparentresidence.com transparentresidence.com

947. **FINISORI,** parchet, gresie, faianta, contract de munca full time, salariu net 1.800 L + tichete de masa, program de luni pana vineri 8-18, alte bonusuri, punct de lucru zona Auchan, Militari, nu oferim cazare, **2.000 L;** ☎0733.822.822 contact@transparentresidence.com transparentresidence.com

948. **FINISORI.** Angajam finisori cu carte de munca, salariu atractiv, de maine, 9-10 L/ora; ☎0760.802.045

949. **FIRMA CGPB Securitate SRL angajeza agenti de paza pentru obiectiv in Bucuresti; ☎0741.041.040**

950. **FIRMA** constructii, angajeaza cu carte de munca, muncitori calificati si necalificati in constructii. Relatii la ☎0730.122.329/ 0723.696.761

951. **FIRME** angajam urgent firme de constructie pentru executare lucrari de fatada, tencuieli mecanizate, zidarii, finisaje pentru complexul Militari Residence. Detalii la numerele de telefon; ☎0723.013.946/ 0722.166.933 militariresidence@yahoo.com

952. **FIRME** de instalatii sanitare, echipe de tencuitori, montatori fatade si gresie + faianta pt. ansamblu rezidential Metropolitan Residence, salariu atractiv, CV la mail; ☎0731.738.248 gabriela@metropolitanresidence.ro

953. **FIRME** de instalatii sanitare, echipe de tencuitori, montatori fatade si gresie+ faianta pt. ansamblu rezidential Metropolitan Residence, salariu atractiv, CV la mail; ☎0731.738.248 gabriela@metropolitanresidence.ro

954. **FIRME** de instalatori cu experienta, front de lucru, conditii avantajoase pentru dezvoltator imobiliar, Metropolitan Residence; ☎0731.738.248 gabriela@metropolitanresidence.ro

955. **FIRME** sau persoane fizice pt. montatori fatade si gresie + faianta, front de lucru, conditii avantajoase pentru dezvoltator imobiliar, Metropolitan Residence; ☎0731.738.248 gabriela@metropolitanresidence.ro

956. **FOCHIST** autorizat ISCIR cu gr. I, 10 to abur/ora, cl.A pt. societate; ☎021.492.04.38

957. **FRANTA,** muncitori experimentati in domeniul beton ampretat in general persoane care stiu sa puna stampe (forme) si care traq la rigla, urgent, ☎0033659717061 biea.comercial@gmail.com

958. **FREZOR** CNC, se cauta operator cnc (freza/strung) cu experienta 1-3 ani pe strung sau freza, cu comanda numerica (tip fanuc), progr. L-V 2 schimburi, bonuri de masa+prime paste/craciun+salariu 300 €-600 €, **2.500 L;** ☎0724.574.232/ 0726.251.442 isrecruitment.ro@gmail.com www.isrecruitment.ro

959. **FREZOR** cu experienta minimum 10 ani, angajeaza SC Electromagnetica. Detalii si programari interviu la numarul de telefon; ☎021.404.21.20/ 0756.089.150

960. **FREZOR.** Societate angajeaza: frezor centru comanda numerica NCT; Experienta frezor serie mica/ medie, desen tehnic, programare si operare comanda numerica Tel: ☎0722.518.576 angajariresurseumaneir@gmail.com

961. **FREZORI** CNC sist. operare Heidenhein, programare Mastercam, masina electroeroz. fir nivel minim experienta, cat.1 - 8 ani, cat. 2 - 5 ani, cat. 3 - 3 ani - sal. atractiv, bonuri, transport, ☎021.310.05.46/ 0730.576.731 ionela.petre@grupodover.ro

962. **FREZORI,** CNC, frezor pe masina conventionala, operatori masini de alezat si frezat (BW) cu comanda numerica, strungari pe comanda numerica, operator gaurit adanc, ajustori, lacatusi, pentru producator de traditie in industria de masini-unelte si utilaje complexe. Cerinte: experienta minimum 2 ani, acte doveditoare privind calificarea in munca. Relatii la tel., sau e-mail: ☎021.255.22.83 resurse.umane@itaco.ro

963. **FRIZER** /frizerita cu experienta de minim 2 ani in domeniu pentru salon de infrumusetare din zona Colentina. Suna acum; ☎0747.422.386

964. **FRIZER** angajez frizer cu experienta, zona Piata Veteranilor. ☎0767.822.254

965. **FRIZER** cu exp. minim 3 ani, zona Obor, salon Mozaic, angajez urgent; ☎0723.880.799

966. **FRIZER cu experienta minim 2 ani, oferim salariu fix sau procent 40% + carte de munca (nu se opresc bani pe materiale si nici pentru cartea de munca). Salonul are vechime de 15 ani, zona Giurgiului; ☎0727.700.750 www.salonhema.ro**

967. **FRIZER** cu minim de experienta 1 an, salariu 1.000 Lei, minim 20 clienti/zi. Vad format Piata Gorjului, zona Militari; ☎0732.032.527

968. **FRIZER** frizer si manichiurista (clasica/ gel). Salonul Beauty Colours din sect. 4 isi reintregeste echipa. Salariu atractiv si conditiile cele mai bune de munca. Asteptam telefonul sau CV-ul dvs. **1.000 L;** ☎0773.862.213/ 0721.596.982 beauty.colours@yahoo.com www.beautycolours.net

969. **FRIZER** pentru un salon de renume cautam frizer. Seriozitate si stabilitate pe termen lung. ☎0774.530.261 job@talentcenter.ro www.talentcentcenter.ro

970. **FRIZER si coafeza, conditii avantajoase; ☎0785.172.204/ 0764.554.455**

971. **FRIZER, coafeza, manichiurista cu experienta, sectorul 1, procent sau salariu fix, salon cu vad. ☎0741.375.087**

972. **FRIZER,** frizerita cu experienta minim 2 ani, rog seriozitate, Piata Cultural, sector 4, angajez, detalii la telefon ☎0734.407.689

973. **FRIZER,** frizerita, coafeza si hairstylist angajam, Giulesti, Copsa Mica; ☎0762.081.111

974. **FRIZER,** frizerita, manichiurista cu experienta, vad format, in zona Militari (Gorjului); ☎0727.103.585/ 031.807.00.22

975. **FRIZER, frizerita, program 1/1, duminica libera, cm, salariu fix + bonusuri, concediu platit, seminarii platite, zona Aviatiei-Herastrau, salon vechime 7 ani; ☎0732.670.285**

976. **FRIZER,** frizerita. Coafeza pentru coafor situat in Militari. Program o zi cu o zi. Salariu motivant, **5 L;** ☎0722.305.219/ 0744.352.013 mona_popescu2005@yahoo.com

977. **FRIZER,** frizerite, zona Berceni- Nitu Vasile, relatii la: ☎0768.504.168

978. **FRIZER,** Maissa Beauty & Spa in incinta supermaketului Cora Lujerului, angajeaza frizerita / frizer cu notiuni de coafor, minim 2 ani experienta, aspect fizic placut; ☎0743.065.300

979. **FRIZERI** cu experienta, cosmeticiana cu experienta, colectiv tanar, CM, bonusuri, Bucurestii Noi, sector 1; ☎0766.510.878

980. **FRIZERI** si coafeza cu experienta pt. societate comerciala, zona Dristor; ☎0721.555.354

981. **FRIZERI** si frizerite, coafeza, manichiurista cu experienta minim 2 ani pentru salon Aura. Salariu atractiv, informatii la: ☎0769.963.648

982. **FRIZERI,** coafeza, cosmeticiana cu exper. 2 ani, CM, bonusuri, colectiv tanar, Bucurestii Noi; ☎0766.510.878

983. **FRIZERITA, coafeza cu experienta pentru salon infrumusetare, vad format, situat intr-un spatiu comercial la parter de bloc, Drumul Taberei, Valea Ialomitei; ☎0722.507.172/ 0767.141.827 office@saracleam.ro**

984. **FRIZERITA,** cu experienta, pentru Princess Beauty Salon din zona Dristor, Sector 3, cu vad de clienti format de 16 ani. Detalii telefonic. ☎0720.602.365

985. **GEOMETRIST** Ne marim echipa, cautam mecanic geometrist cu experienta, salariu motivant, posibilitate dobandire diploma de calificare, bonusuri in functie de realizari, service-ul se afla in sector 2; ☎0765.691.589

986. **GESTIONAR** (bere, apa si sucuri) pt. SC cu sediul in zona Linia de Centura-Popesti Leordeni. Se cere experienta in domeniu minim 1 an. Relatii la tel. ☎0751.078.703

987. **GESTIONAR -MAGAZIONER, ANGAJAM. ATRIBUTII: RECEPTIE, MANIPULARE SI DISTRIBUTIE PRODUSE DE CURATENIE. EVIDENTA GESTIUNII SE FACE PE CALCULATOR (SAGA); ☎021.318.30.81**

988. **GESTIONAR** bune cunostiinte gestionare bunuri depozit receptia cantitativa/calitativa a marfurilor pe baya documentelor contabile. ☎0758.623.532

AGENŢI SECURITATE
pentru - MAGAZINE- Bucureşti

Salariu începând de la 1.650 RON NET, care se plăteşte la timp, contract de muncă integral, sărbători legale plătite dublu, prime, bonusuri, servicii medicale gratuite, condiţii plăcute de muncă, excursii gratuite munte / mare, asigurăm calificare profesională gratuită.

Interviurile: Str. Calea Vitan nr. 293, sector 3, luni-vineri, 09.00-16.00. Mijloace de transport: 124, 202, 223, 135, 123 Auchan Vitan, vis a vis de Târgul Auto Vitan.

Relaţii la tel. 0749.062.295

AVVA CONSTRUCT angajează

★12 tâmplari, cu salariul 2500 lei
★12 dulgheri
★7 rigipsari (tavane, pereţi, rigips, OSB)
★12 instalatori
★12 sudori
★5 lăcătuşi
★6 electricieni
★4 zugravi
★3 zidari

0753.582.372

Angajăm **MUNCITORI NECALIFICAŢI** pentru firma

BGS MOTORS SERVICE

Interviurile: Str. Calea Vitan nr. 293, sector 3, luni-vineri 09-16. Mijloace de transport: 124, 202, 223, 135, 123 Auchan Vitan, vis a vis de Târgul Auto Vitan

Relaţii la tel.: 0749.062.295

LOCURI DE MUNCĂ

SC PRACTICOM SRL
caută personal pentru următoarele posturi:

- ŞOFER PROFESIONIST COMUNITATE – TOATE JUDEŢELE
- ŞOFER PROFESIONIST 20 to - UNGARIA
- ŞOFER PROFESIONIST 20 to CURSE REGULATE RO: PL - BRAŞOV
- ŞOFER DISTRIBUŢIE ŞI ÎNCĂRCĂTORI / DESCĂRCĂTORI - BUCUREŞTI

ÎTI OFERIM: Salariu, diurnă, abonament reţea clinică privată, loc de muncă stabil, mediu de lucru plăcut şi profesionist.

Detalii la: 021.444.04.52/ hr@practicom.ro

989. **GESTIONAR** cantaragiu (femeie) angajeaza firma reciclari materiale. Program: luni - vineri. ☎0722.589.406

990. **GESTIONAR** depozit produse alimentare si nealimentare, receptia marfii, evidenta stocurilor pentru marfa. Persoana organizata si responsabila. Depozitul serveste restaurant si ballroom. ☎0724.220.663 amanda.david@hotellevor.com www.hotellevor.com

991. **GESTIONAR** depozit, evidenta stocurilor pentru marfa. Persoana organizata, responsabila. Salariu atractiv, telefon si masina de serviciu. Depozit legume fructe in Jilava, jud. Ilfov; ☎0751.232.131

992. **GESTIONAR** facturare, angajam personal cu experienta domeniu service piese auto, pentru facturare si gestiune piese auto, zona metrou Anghel Saligny, ☎0722.653.393

993. **GESTIONAR** pentru depozit. Cunostinte operare pc, evidenta stocurilor de marfa. Persoana responsabila, organizata. Salariu atractiv. Depozitul de afla in Voluntari. ☎0722.553.848/ 0737.015.244 accesorii.karmisee@gmail.com

994. **GESTIONAR** piese. Reprezentanta service camioane si remorci angajam gestionar. Cerinte: bacalaureat, cunostinte PC si seriozitate. Oferim conditii bune de lucru, venit atractiv, zona Preciziei. Va rugam CV la email, **1.750 L;** ☎0749.102.603/ 0749.102.608 resurseumane@edparts.ro www.edparts.ro

995. **GESTIONAR** sef, service auto vulcanizare angajeaza gestionar sef vulcanizare cu experienta in domeniu auto salariu intre 1.800 ron -2.800 ron, rog sunati intre orele 12.00-19.00, sector 1, zona Piata Domenii, **2.800 L;** ☎0784.339.160/ 0784.339.160

996. **GESTIONAR,** Societate cu productie tamplarie PVC, angajeaza gestionar. Date de contact tel/ email, ☎021.423.05.59 resurse.sibelplast@gmail.com

997. **GIPSARI** zidari, zugravi, gletuitori si meseriasi termosistem angajez pentru constructii, salariu atractiv, 2.300 - 3.000 net + CM; ☎0748.154.615/ 0762.548.785

998. **GRADINARI** firma cu domeniul de activitate amenajari si intretinere gradini angajeaza urgent gradinari/ muncitor amenajare. Experienta in domeniu constituie avantaj ☎0799.324.678

999. **GRATARAGIU** post permanent pe tot parcursul anului. Terasa in zona Aparatorii Patriei, sector 4, **1.500 L;** ☎0761.676.009

1000. **GRATARAGIU,** Speed Pizza angajeaza grataragiu cu experienta pentru terasa in zona Lujerului, program de lucru in ture, salariu avantajos; ☎0736.633.424 biank_08@yahoo.com

1001. **GRATARAGIU,** Speed Pizza angajeaza grataragiu cu experienta pentru terasa in zona Lujerului, program de lucru in ture, salariu avantajos; ☎0734.989.958 biank_08@yahoo.com

1002. **GSTIONAR,** cautam doamna serioasa, cu experienta in gestiune pentru depozitul nostru din zona Aviatiei. Salariu motivant. ☎0727.770.355 magazinhaine2000@gmail.com

1003. **GUVERNANTA** - 1 post- cod COR 531102, pentru familie cu resedinta in Pitesti, Al. Virgil Tempeanu nr. 1, jud. Arges. Cerinte: cunostinte lb. engleza. CV-urile se pot trimite la fax; ☎021.211.48.91

1004. **HAIRSTYLIST** cu experienta, pt. coafor/ frizerie Cosmopolitan Spa Beauty Center sector 3, se lucreaza o zi da una nu, duminica liber, se ofera salariu fix sau comision; ☎0768.410.983 office@cosmopolitanspa.ro www.comopolitanspa.ro

1005. **HAIRSTYLIST** si manichiurista cu experienta, zona Mall Vitan, conditii avantajoase + cm; ☎0722.349.278

1006. **HOSTESS** angajam o persoana dinamica si energica, fete/ baieti cu aspect placut, pentru invitarea clientilor in club, Centru Vechi program 22-05, 5 zile/ sapt., **1.400 L;** ☎0724.618.784

1007. **HOSTESS** Angajeaza-te in echipa noastra ca sa te alaturi inca de la inceput celei mai competente si profesioniste echipe din domeniu. Oferim cazare gratuita. Daca ai cunostinte de lb. engleza vino la interviu, **4.000 L;** ☎0769.839.200/ 0799.055.960 www.empire-studio.ro

1008. **HOSTESS** de exterior.Cafeneaua Bemolle Cafe situata in Centrul Vechi,Pasaj Villacrosse angajeaza hostess de exterior draguta, pt.intampinat clientii pe terasa.Program flexibil de la ora 19:00,15 lei pe ora. **1.500 L;** ☎0723.188.953 lidiabitu@yahoo.com bemollecafe.ro

1009. **HOSTESS** online cauti independenta financiara? Program flexibil, castig mediu 5.000 ron, carte de munca, plata bilunara, sedinte foto+make-up gratuit in studio, program prima casa, prima masina, imprumuturi, training permanent, **5.000 $;** ☎0764.008.090/ 0753.889.900 office@glamourstudio.ro www.glamourstudio.ro

1010. **HOSTESS** online cauti independenta financiara? Program flexibil, castig mediu 5.000 ron, carte de munca, plata bilunara, sedinte foto+make-up gratuit in studio, program prima casa, prima masina, imprumuturi, training permanent, **5.000 $;** ☎0764.008.090/ 0753.889.900 office@glamourstudio.ro www.glamourstudio.ro

1011. **HOSTESS online, cauti independenta financiara? Program flexibil, castig mediu 5.000 ron, carte de munca, plata bilunara, sedinte foto+make-up gratuit in studio, program prima casa, prima masina, imprumuturi, training permanent, 5.000 $; ☎0764.008.090/ 0753.889.900 office@glamourstudio.ro www.glamourstudio.ro**

1012. **HOSTESS** online, cauti independenta financiara? Program flexibil, castig mediu 5000 ron, carte de munca, plata bilunara, sedinte foto+make-up gratuit in studio, program prima casa, prima masina, imprumuturi, training permanent, **5.000 $;** ☎0764.008.090/ 0753.889.900 office@glamourstudio.ro www.glamourstudio.ro

1013. **HOSTESS** si ospatar cu/fara experienta, Centrul Vechi; ☎0762.328.284

1014. **HOSTESS** SmartStudio angajeaza modele. Oferta: cm, salariu garantat 500 $, prima angajare 100 $, poze profi, training, bonusuri, promovari, 5 zile/ saptamana, suport tehnic 24 h/zi, locatie de lux, seriozitate, **2.500 $;** ☎0768.481.431 office@smart-studio.ro www.smart-studio.ro

1015. **HOSTESS** SmartStudio angajeaza modele. Oferta: cm, salariu garantat 500 $, prima angajare 100 $, poze profi, training, bonusuri, promovari, 5 zile/ saptamana, suport tehnic 24 h/zi, locatie de lux, seriozitate, **2.500 $;** ☎0768.481.431 office@smart-studio.ro www.smart-studio.ro

1016. **HOSTESS** SmartStudio angajeaza modele. Oferta: cm, salariu garantat 500 $, prima angajare 100 $, poze profi, training, bonusuri, promovari, 5 zile/ saptamana, suport tehnic 24 h/zi, locatie de lux, seriozitate, **2.500 $;** ☎0768.481.431 office@smart-studio.ro www.smart-studio.ro

1017. **HOSTESS,** baieti, fete, program 22-05, de miercuri pana duminica, (se sta in fata locatiei si se invita clientii in bar), **1.400 L;** ☎0724.618.784

1018. **IDENTIFICATOR** piese, ne marim echipa. Cautam consilier/ identificator piese auto cu experienta, salariu motivant, identificare piese noi si sh dupa cod-uri sau seria de caroserie, bonusuri in functie de realizari; ☎0765.691.589

1019. **IDENTIFICATOR** piese. Reprezentanta service camioane si remorci angajam identificator piese cu experienta, importator piese venit atract, necesar experienta, oferim conditii bune de lucru, bd. Preciziei nr. 11, CV la email, **2.500 L;** ☎0749.102.603/ 0749.102.608 resurseumane@edparts.ro www.edparts.ro

1020. **INCARCATOR** descarcator pt. societate comerciala (distributie bauturi) ☎0726.881.754

1021. **INCARCATOR,** descarcator, femeie ambalator manual, pentru moara, sector 4; ☎0371.050.144

1022. **INFIRMIERA** ingrijitoare interna cu multa rabdare si experienta, fara vicii si obligatii, pentru bolnava romanca in Italia (nu se deplaseaza) **600 €;** ☎0730.995.119

1023. **INFIRMIERA** pentru camin de batrani in Voluntari, conditii bune de lucru, salariu atractiv, cerem si oferim seriozitate si respect ☎0725.641.134

★★★★★★★★★★★★★★★★★★★

1024. **INFIRMIERA PENTRU CAMIN DE BATRANI PRIVAT, ZONA BANEASA-PIPERA. TURE DE 12 ORE, PLATA CORECTA SI LA TIMP, MASA ASIGURATA, CARTE DE MUNCA. ACCES USOR CU TRANSPORT IN COMUN. RUGAM SERIOZITATE, POST PE TERMEN LUNG. ☎0732.332.122/ 021.260.00.54 CAMINEDEN@GMAIL.COM WWW.CAMINEDEN.RO**

★★★★★★★★★★★★★★★★★★★

1025. **INFIRMIERA,** Camin privat pentru batrani angajeaza infirmiere si ingrijitoare. Locatiile sunt in Aviatiei si Floreasca. Relatii la telefon, ☎0722.621.462 caminprivat@gmail.com www.caminprivat.ro

1026. **INFIRMIERE angajam pentru camin de batrani zona Pantelimon; ☎0769.606.639**

1027. **INFIRMIERE cu experienta pentru camin de batrani; ☎0722.624.264**

1028. **INFIRMIERE** pentru centru ingrijire varstnici. Salariu motivant, Dristor, Mall Vitan; ☎0725.072.869/ 0732.906.543

1029. **INGINER /mecanic utilaj, angajeaza Cristim; ☎0747.297.691**

1030. **INGINER** calitate, firma multinationala cu domeniu de activitate in industria auto - angajeaza inginer calitate si inginer proiectant.Oferim: transport de la metrou Pacii, salariu atractiv, bonuri, bonus de performanta. ☎021.310.05.46 office@grupodover.ro

1031. **INGINER** constructor pentru amenajari interioare, disponibil pentru deplasari la firma de constructii, loc de munca fix, in Bucuresti, salariu 2.500-3.000 L; ☎0746.141.350

1032. **INGINER** executie pentru reparatii casa cultura Marasesti Vrancea; ☎0747.304.050 consiliergeneral@gmail.com

1033. **INGINER** gaze. Operator distributie angajeaza inginer tanar absolvent facultate din domeniul gazelor naturale sau instalatii in constructii. Salariul si beneficiile se vor discuta. CV email; ☎021.350.19.81 office.ottogaz@fimm.com www.ottogaz.ro

1034. **INGINER** in constructii cu experienta. Tel. 9-16; ☎0725.354.003

1035. **INGINER** instalatii cu experienta. Se cere permis conducere cat. B, intocmire devize windev- doclib. CV la e-mail: ☎ office@iproexem.ro

1036. **INGINER** instalatii/constructii, maistri instalatori, instalatori termico-sanitare, magazioner, operator utilaj cu/fara experienta. ☎0724.456.182

1037. **INGINER pentru intocmire devize lucrari, care are cunostinte temeinice N.E.C. Enel; ☎0744.315.246/ 021.318.55.63**

1038. **INGINER** service centrale termice, cazane, cu experienta. Se cere permis conducere cat. B. CV la e-mail: ☎ office@iproexem.ro

1039. **INGINERA** chimista si contabila, pentru S.C. Bon Juice SRL, fabrica producatoare de suc. Relatii la telefon: ☎0726.553.776/ 031.436.04.75

1040. **INGINERI,** societate de constructii angajeaza ingineri CFDP, hidrotehnisti si instalatii apa-canal vechime minim 5 ani, solicitam CV pe email; ☎0372.185.601 office@dimar.ro

1041. **INGINERI. SC Electromontaj SA FSM Bucuresti, Strada Ilioara nr. 160, sector 3, angajeaza urgent: ingineri mecanici absolventi Facultate Mecanica,TCM. Detalii: ☎021.346.55.37/ 021.346.03.18**

1042. **INGRIJIRE** batrana. Caut persoana in putere pentru menaj si ingrijire noaptea pt. femeie batrana sector 3.program Luni-Sambata 19 la 7 Salariu Atractiv Cerinte: in putere, nefumatoare, experienta,seriozitate, ☎0753.348.031

1043. **INGRIJIRE** batrani program intern, 2 weekend-uri libere/luna, batrana semiimobilizata, cu experienta si recomandari **1.400 L;** ☎0731.579.464/ 0731.579.464/ 0731.579.464

1044. **INGRIJIRE.** batrana. Cautam doamna serioasa si cu experienta in ingrijirea batranilor pentru a se ocupa de o batrana de 88 de ani care se deplaseaza cu cadru. Com. Dobroesti, jud. Ilfov. Orar l-v de la 9-18, **1.000 L;** ☎0744.439.957

Fără limită de vârstă şi aspectul fizic NU contează doamne pentru videoconversaţii

Bonus la colaborare + salariul atractiv

Program flexibil

0767.632.636

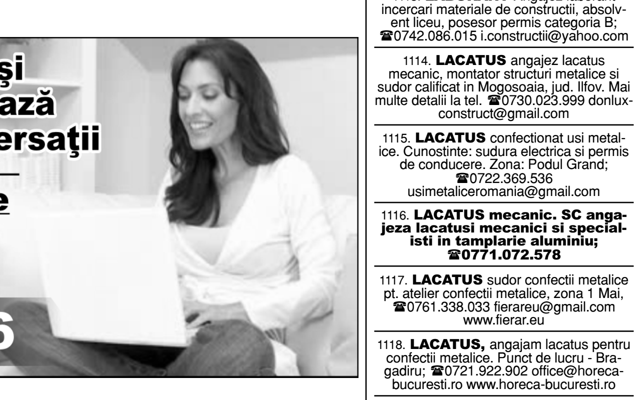

1045. **INGRIJITOARE** batrana. Caut d-na fara obligatii, sanatoasa, nefumatoare pentru menaj si ingrijire batrana deplasabila in regim intern in jud.Ilfov. Ofer cazare masa si salariu. Telefon, ☎0728.951.263

1046. **INGRIJITOARE** batrani, infirmiera la un camin privat de batrani din Pipera. Se asigura contract munca, salar, cazare si masa. Cerinte: persoane apte de munca, mature, respect fata de varstnici, rabdare, ☎0740.852.564/ 0743.406.604 caminulsfdumitru@gmail.com www.caminulsfdumitru.com

1047. **INGRIJITOARE** camin de batrani din Mogosoaia si Voluntari angajeaza cu CM. As. medicale si ingrijitoare pe perioada nedeterm. Program 12/24h. Se ofera o masa/zi, decont transport daca distanta este mai mare de 30 km. **1.200 L;** ☎0788.140.866/ 021.310.33.03

1048. **INGRIJITOARE** copii cu experienta, serioasa, harnica, vesela, iubitoare de copii, rabdatoare, fara cazier, nefumatoare. Program full time, cu carte de munca. Oferim salariu motivant, cafeaua si masa pranz, **1.000 L;** ☎0729.817.413 gradinita_mamisitati@yahoo.com www.gradinitamamisitati.ro

1049. **INGRIJITOARE** copii. Gradinita particulara zona Pod Cotroceni angajeaza ingrijitoare copii cu experienta in domeniu, ☎0747.774.809 office@discover-me.ro

1050. **INGRIJITOARE** in scoala primara particulara, din sectorul 3. Persoana punctuala, muncitoare, dornica sa lucreze intr-un colectiv tanar si dinamic ☎0721.876.271 lavinia.costenco@yahoo.com

1051. **INGRIJITOARE** pentru clinici si spitale private din Bucuresti. Programari interviu la tel. sau trimite CV la mail ☎0735.179.929/ 021.223.23.59 office@profiles.ro

1052. **INGRIJITOARE** varstnici, menajere, bone recruteaza agentia Family Help; ☎021.340.94.45/ 0726.198.429 office@familyhelp.ro www.familyhelp.ro

1053. **INGRIJITOARE,** cerinte: iubitoare de copiii, serioasa, calma, punctuala, responsabila, preferabil cu domiciliul in Sectorul 4, celelalte aspecte se vor discuta la interviu. Vor fi selectate persoanele cu recomandare, ☎0720.702.910

1054. **INGRIJITOARE,** gradinita particulara din Cart. Militari angajeaza in regim full time: educatoare (cu studii de specialitate), ingrijitoare copii si prof. de limba germana. Relatii de luni-vineri la tel., ☎0720.777.221 magicworldeducation@gmail.com

1055. **INGRIJITOARE,** gradinita particulara, situata in Militari - Rosu, angajam ingrijitoare. **1.200 L;** ☎0723.027.226

1056. **INGRIJITOR ANGAJAM PENTRU SEDIU BIROURI ZONA BANEASA, PROGRAM 8 ORE. SALARIU MOTIVANT SI BONURI DE MASA. ☎021.230.56.22**

1057. **INGRIJITOR** cladire, fara vicii, cu abilitati intretinere cladire, ang. Asociatie proprietari. Contract ITM, salariu minim pe economie; ☎0730.641.641

1058. **INGRIJITOR** cladiri angajez, program 8 ore, carte de munca, salarizare motivanta; ☎0731.400.192

1059. **INGRIJITOR** cladiri, executa zilnic lucrari de igienizare si curatenie specifica a spatiilor comune din cadrul cladirilor de birouri ale societatii dar si a altor imobile si spatii. Program Luni-Vineri, contract de munca. ☎021.539.01.07 daniela.dragomir@wfmc.ro

1060. **INGRIJITOR** cladiri. Oferim contract de munca. Cunostiinte minime instalatii sanitare si electrice. Avantaj: sa locuiti cat mai aproape de Popesti-Leordeni, ☎0745.356.363/ 0743.623.889 mihai.ghinoiu@gmail.com

1061. **INGRIJITOR** curte. Persoana muncitoare, responsabila pentru ingrijire curte Jilava. Se poate asigura transport sau cazare daca este cazul; ☎0751.232.131

1062. **INGRIJITOR** imobil, cunostinte zugraveli, sanitare, electrice, oferim locuinta serviciu, si din provincie; ☎0741.782.799

1063. **INGRIJITOR** spatii hoteliere, spalator vase, receptioner/a hotel, pentru hotel de 5 stele, Bucuresti- Ilfov. CV la adresa de e-mail: ☎0720.534.701 dobrescu@dobexpert.ro

1064. **INGRIJITOR,** caut persoana interna intretinere resedinta Snagov. Cunostinte de instalatii sanitare, electrice, lacatuserie, posesor permis auto. Ofer cazare si masa ☎0727.735.961

1065. **INGRIJITORI** vaci, zona Campulung Muscel; ☎0766.351.145

1066. **INGRIJITORI. SOS Satele Copiilor Romania angajeaza ingrijitori copii pentru SOS Satul Copiilor Bucuresti. Daca: esti o persoana motivata sa lucreze cu si pentru copii, vrei sa ingrijesti si sa educi cate 6 copii deodata, in familii SOS, poti lucra 24 ore din 24 in Satul de Copii, in perioadele cand parintii sociali au nevoie de sprijinul tau si este necesar sa mearga in libere, te pricepi sa intretii o gospodarie, nu te pierzi cu firea cand un copil plange sau tipa si ai rabdare sa-l asculti si sfatuiesti, absolvent a cel putin 10 clase (de preferat absolvent de liceu). Poti lucra pentru o idee aparuta din nevoia de a ajuta copiii in situatii dificile de viata, primind un pachet salarial avantajos. Persoanele interesate pot suna pentru detalii la numarul de telefon. Trimiteti CV-ul si o scrisoare de motivate pe email la adresa sau se poate depune la adresa locatiei noastre: Calea Floreasca nr. 165, Bucuresti, sector 1. Te asteptam alaturi de noi; ☎021.668.00.88 tania.duduta@sos-satelecopiilor.ro**

1067. **INSTALATOR** aer conditionat si instalator termice, sanitare cu experienta, poate fi din Bucuresti sau din regiunile limitrofe ☎0722.695.433/ 0722.471.613 Danabene1@gmail.com

1068. **INSTALATOR** gaze. Operator distributie angajeaza instalatori autorizati / neautorizati ANRE cu experienta in domeniul gazelor naturale. Salariul si beneficiile se vor discuta. CV pe email; ☎021.350.19.81 office.ottogaz@fimm.com www.ottogaz.ro

1069. **INSTALATOR** pentru lucrari de executie pe santier, angajeaza firma de instalatii. Asiguram contract individual de munca, decontare transport. Salariul se negociaza la interviu; ☎021.312.10.30

1070. **INSTALATOR** sanitar. SC angajeaza instalator sanitar-termic. Salariu atractiv. Rog seriozitate, ☎0761.522.823

1071. **INSTALATOR** si ajutor instalator cu experienta, cunoscatori PPR, PP, cupru, pex, necalificati, program L-V 7:30-17:30, pt. interviu sunati intre orele 9-16; ☎0722.280.633

1072. **INSTALATOR,** electrician, zidari; ☎0768.386.038

1073. **INSTALATOR,** firma de constructii angajeaza instalator instalatii sanitare si termice pentru santier. Salariu intre 2.000-2.500 L, in functie de experienta. Program de lucru de santier, ☎0799.365.687 andreea_nita15@yahoo.com

1074. **INSTALATOR,** ppr, cupru, pexal, interventii oras, centrale, reparatii, salariu motivant, permis de conducere, **2.000 L;** ☎0724.128.394

1075. **INSTALATOR,** S.C. angajeaza instalator si ajutor instalator in domeniul instalatiilor sanitare si termice. Se ofera: pana la 2.500 ron lunar, program 8-17 l-v. Atentie nu exista norma de lucru. ☎0770.298.803

1076. **INSTALATOR,** societate angajeaza urgent instalator termice sanitare, gaze, cu/ fara carnet conducere cat. B. Se angajeaza personal cu experienta si perioada de proba, salariu atractiv; ☎0760.651.226/ 0760.563.304 office.4ctl@gmail.com www.centralaieftina.ro

1077. **INSTALATOR,** societate angajeaza urgent instalator termice sanitare, gaze, cu/ fara carnet conducere cat. B. Se angajeaza personal cu/ fara experienta si perioada de proba, salariu atractiv; ☎0760.651.226/ 0760.563.304 office.4ctl@gmail.com www.centralaieftina.ro

1078. **INSTALATOR,** societate gaze angajeaza instalator cu permis auto, domiciliul in Bucuresti, ☎021.668.24.25

Producător de tradiţie în industria de maşini-unelte şi utilaje complexe angajează:

- Frezori CNC
- Frezor pe maşină convenţională
- Operatori maşini de alezat şi frezat (BW) cu comandă numerică
- Strungari pe comandă numerică
- Operator maşină găurit adânc
- Ajustori
- Lăcătuşi

Cerinţe: experienţă minimum 2 ani, acte doveditoare privind calificarea în muncă

Relaţii la telefon: **021.255.22.83**

sau Email: **resurse.umane@itaco.ro**

1079. **INSTALATOR.** Angajam instalator termice - sanitare. Salariu motivant (in functie de experienta). Persoana serioasa, tanara si dinamica, dornica sa invete, cu spirit de echipa. Domiciliu stabil in Bucuresti - Ilfov; ☎0763.400.369

1080. **INSTALATOR.** Firma angajeaza instalator termic si sanitar; ☎0720.060.601

1081. **INSTALATOR.** Firma de instalatii sanitare termice angajeaza instalator calificat. ☎0729.551.760

1082. **INSTALATOR.** Societate cu traditie in domeniul instalatilor angajeaza instalator cu carnet de conducere categoria B. Pachet salarial corelat cu rezultatele obtinute. Salariul 1.500- 2.500 lei; ☎0722.974.760/ 0766.974.760 conta@ruady-service.ro www.ruady-service.ro

1083. **INSTALATORI** Angajez instalatori termice, gaze, hvac, sanitari cu sau fara experienta si sudor cu experienta, **2.200 L;** ☎0728.837.774/ 0737.123.789

1084. **INSTALATORI** calificati si incepatori cu carte de munca. Salarii atractive 2.500-3.500 L. Pentru provincie asiguram cazare; ☎0761.328.560

1085. **INSTALATORI** cu experienta in instalatii termice, sanitare, clima si electrician; ☎0726.775.594

1086. **INSTALATORI** Firma de instalatii angajeaza: instalatori calificati si necalificati (nu necesita experienta), ☎0731.333.732/ 021.450.33.09 office@agv.ro

1087. **INSTALATORI** Ham Tehnic angajeaza instalatori tehnico-sanitari si sudori; ☎0765.267.205 office@hamgroup.ro

1088. **INSTALATORI** in domeniile gazetermice- sanitare si lucratori in domeniul constructiilor si finisaje, angajam la firma de instalatii si constructii. Rog seriozitate; ☎0724.351.401/ 0725.910.657

1089. **INSTALATORI** pt. ansamblu rezidential Metropolitan Residence, salariile la timp, conditii avantajoase, informatii la tel., CV mail, **3.000 L;** ☎0731.738.248 gabriela@metropolitanresidence.ro

1090. **INSTALATORI** pt. ansamblu rezidential Metropolitan Residence, salariile la timp, conditii avantajoase, informatii la tel., CV mail; **3.000 L;** ☎0731.738.248 gabriela@metropolitanresidence.ro

1091. **INSTALATORI** pt. ansamblu rezidential Metropolitan Residence, salariile la timp, conditii avantajoase. Informatii la tel./ CV la e-mail, **3.000 L;** ☎0731.738.248 gabriela@metropolitanresidence.ro

1092. **INSTALATORI** sanitare, termice, climatizare, electricieni, magazioner materiale instalatii, necalificati; ☎0732.200.822

1093. **INSTALATORI** sanitari cu experienta, instalatori termisti cu experienta, zidari pentru placari, lacatusi mecanici, sudori, izolatori cu experienta, maistru constructii cu experienta in santier pentru Bucuresti -Ilfov. ☎0771.474.873/ 0770.915.710 holliday.anna@gmail.com

1094. **INSTALATORI** sanitari si HVAC cu experienta in domeniu si buni coordonatori dar si personal necalificat. Oferim un salariu atractiv si suntem dispusi la negocierea acestuia; ☎0726.775.594

1095. **INSTALATORI** sanitari termici, cu experienta in montaj obiecte sanitare si centrale termice, angajam cu contract de munca, ☎0752.022.371 retele.agafia@yahoo.com

1096. **INSTALATORI** sanitari+ termici, electricieni si inginer sau maistru instalatii, salariu atractiv, program 8 ore L-V, experienta minim 5 ani; ☎0749.244.955

1097. **INSTALATORI** sanitari, cu experienta PPR, cupru, incalzire in pardoseala, angajam pentru firma de instalatii cu sediul in sectorul 2; ☎0722.657.088/ 0724.003.401

1098. **INSTALATORI** sanitari- termo; ☎0730.591.939

1099. **INSTALATORI** si electricieni pentru executie santier, Bucuresti. Mai multe relatii la telefon ☎0722.450.011 office@bellainstal.ro

1100. **INSTALATORI termice, sanitare, aer cond., salairu motivant; ☎0757.066.188**

1101. **INSTALATORI,** electromecanici, electricieni, finisori constructii, mecanici, Regio Impex SRL angajeaza in toata tara. Oferim conditii avantajoase, ☎021.224.66.34 cristina.bichir@regioimpex.ro

1102. **INSTALATORI,** firma de instalatii din Bucuresti angajeaza instalatori, dar si personal necalificat. Disponibilitate la deplasari. Reprezinta avantaj permis categorie B. Urgent, ☎0732.386.600 sky_clima@yahoo.com

1103. **INSTALATORI,** SC Adyra construct angajeaza instalatori, salariu 2.000 lei si necalificati pt meseria de ajutor instalator; ☎0728.387.396

1104. **INSTRUCTOR** auto. Angajam instructor auto categoria B. Scoala este situata in zona Sebastian. Program flexibil; ☎0766.661.708/ 0724.337.072 nedcom.imob@gmail.com

1105. **INSTRUCTOR** de inot (fete sau baieti) pentru piscina interioara. Cei interesati va rog trimiteti CV la adresa de mail cu subiectul instructor inot; ☎0773.863.243 recrutare@simtop.ro

1106. **INTRETINERE** imobil, lacatus mecanic, tehnician service, instalator sanitare, priceput, muncitor, 18 - 45 ani, nefumator. Zona Pantelimon - 23 August. Salariul brut 2.300 lei + Bonuri Masa, Contract de Munca. **2.300 L;** ☎0722.317.109 vetro@vetro.ro

1107. **INVATATOARE** pentru gradinita din sectoarele 1 si 6. Cerem seriozitate. Oferim posibilitatea persoanelor fara experienta de a se dezvolta profesional in acest domeniu. Part-time/Full-time. ☎0799.762.360 andrei.tauc@passion4work.ro

1108. **INVATATOARE,** educatoare pentru program after school, gradinita particulara angajeaza; ☎0723.458.945

1109. **INVATATOARE,** Scoala Primara Rose Mary 2, zona Aerogarii/ Ficusului, angajeaza cadre didactice pentru colaborare indelungata. Conditii f. bune. Rog trimiteti CV pe adresa de email; ☎0747.179.897 contact@scoalaprimararosemary.ro www.scoalaprimararosemary.ro

1110. **JOB,** ofer un job excelent, placut, relaxant, flexibil si un salariu de nerefuzat. Acceseaza whatsapp pentru a primi imediat detalii, **3.700 L;** ☎0756.538.209

1111. **JOB.** Daca ai mai lucrat intr-un salon de bronzare, te asteptam sa lucram impreuna. Salariu **1.400 L;** ☎0784.017.170

1112. **JOB.** Firma curatenie angajeaza pentru spital Metropolitan zona Unirii, salariu 1.000 lei si 5 tichete de masa, interviu str. Eufrosin Poteca nr. 34 (zona Obor); ☎0726.693.792

1113. **LABORANT** Angajez laborant incercari materiale de constructii, absolvent liceu, posesor permis categoria B; ☎0742.086.015 i.constructii@yahoo.com

1114. **LACATUS** angajez lacatus mecanic, montator structuri metalice si sudor calificat in Mogosoaia, jud. Ilfov. Mai multe detalii la tel. ☎0730.023.999 donluxconstruct@gmail.com

1115. **LACATUS** confectionat usi metalice. Cunostinte: sudura electrica si permis de conducere. Zona: Podul Grand; ☎0722.369.536 usimetaliceromania@gmail.com

1116. **LACATUS mecanic. SC angajeza lacatusi mecanici si specialisti in tamplarie aluminiu; ☎0771.072.578**

1117. **LACATUS** sudor confectii metalice pt. atelier confectii metalice, zona 1 Mai, ☎0761.338.033 fierareu@gmail.com www.fierar.eu

1118. **LACATUS,** angajam lacatus pentru confectii metalice. Punct de lucru - Bragadiru; ☎0721.922.902 office@horeca-bucuresti.ro www.horeca-bucuresti.ro

1119. **LACATUSI** mecanici, tamplari cu experienta in sticla, lemn, termopane, pentru firma constructii Bucuresti; ☎0733.699.141

1120. **LACATUSI** si sudori pt. societate comerciala; ☎0722.617.163

1121. **LIVRATOR** catering, angajam sofer cu autoturism personal, in Bucuresti pentru livrare comenzi mancare de la restaurante. Oferim pachet salarial atractiv (salariu net, uzura masinii, bonusuri). ☎0731.265.022 contact@caserola.ro

1122. **LIVRATOR** cu autoturism personal pentru restaurant in sector 2; ☎0760.366.384/ 0723.591.840

1123. **LIVRATOR** cu masina personala, zona Parcul Carol. Detalii la tel.; ☎0721.927.637

1124. **LIVRATOR** cu masina personala, zona parcul Carol. Detalii la tel.; ☎0721.927.637

1125. **LIVRATOR** Dominos angajeaza livratori cu experienta si preparatori pizza fara experienta, pentru zona Pipera /metrou Aurel Vlaicu, program de lucru flexibil, salariu atactiv, ☎021.233.44.55/ 0743.664.667 pipera@dominos-pizza.ro

1126. **LIVRATOR** Firma catering angajeaza livrator cu masina personala sau scuter, in zona Drumul Taberei, sector 6, **1.000 L;** ☎0723.161.210

1127. **LIVRATOR** Forever Pizza angajeaza sofer livrator cu auto personal pentru livrare pizza la domiciliu, carte de munca, program de noapte, ☎0722.251.993

1128. **LIVRATOR** pentru restaurant in zona Beceni, program 10-21, 2 zile cu 2. Doar cu experienta. Salariu + 3,5 L/cursa (20-25 curse/zi). Detalii la telefon sau CV pe mail: ☎0743.904.695 pizza.venetia@yahoo.com http://www.pizza-venetia.ro

1129. **LIVRATOR** pizza pentru pizzerie sector 6. Cerinte: experienta minim 6 luni pe delivery, domiciliul sector 5 sau 6. CV la adresa de email sau rel. la telefon; ☎0726.731.313 anghel30@yahoo.com

1130. **LIVRATOR** pizza pentru pizzerie sector 6. Cerinte: experienta minim 6 luni pe delivery, domiciliul sector 5 sau 6. CV la adresa de email sau rel. la telefon; ☎0726.731.313 anghel30@yahoo.com

1131. **LIVRATOR** pizza, pentru pizzerie zona Titan, 1 Decembrie 1918; ☎0773.388.604

1132. **LIVRATOR** pizza. Pizzicato angajeaza pentru punctele de lucru din Ion Mihalache/ Piata Victoriei, Drumul Taberei livratori pe masina/ scuter, salariu 1.400 L + bonusuri in functie de numarul de comenzi livrate; ☎0726.555.686 www.pizzicato.ro

1133. **LIVRATOR** pt. Trattoria Belvedere sector 5, sediul in strada Mihail Eustatiu nr. 31, livrarile se fac cu autoturismul personal, salariu+comision zilnic, ☎0724.232.631 www.trattoriabelvedere.ro

1134. **LIVRATOR** salariu 900, femeie la vase- 1.000, vanzator/ casier- 1.100 salariu, pt. restaurant chinezesc. Sunati dupa ora 15,00; ☎0765.905.000/ 0724.121.080

1135. **LIVRATOR** scuter, ospatarita, barman, pizzar (cuptor lemne) pentru PUB, detalii la tel.; ☎0720.533.071

1136. **LIVRATOR,** Ajutor Bucatar. Restaurant din sect.2, Lacul Tei, angajeaza livrator cu experienta, avem masinile noastre, ajutor bucatar pentru bucatarie traditional romaneasca, femeie de sericiu si aspatarii cu experienta. ☎0729.129.998

1137. **LIVRATOR,** Friends Pub angajeaza livrator cu masina firmei pentru sectoarele 2 si 3. Program 2 zile cu 2 libere, **800 L;** ☎0728.197.287/ 0724.955.558 pub.friends@yahoo.com

1138. **LIVRATORI** cu masina firmei pt. Trattoria Monza; ☎0764.459.166

1139. **LIVRATORI** cu masina personala pentru program de zi sau de noapte; ☎0762.248.348

1140. **LIVRATORI** Speed Pizza angajeaza livratori pe masina firmei, cu experienta in livrari, carnet de minim 5 ani, program de lucru full time in ture pentru sectorul 4 si 5 , salariul avantajos si bonuri de masa, ☎0729.006.882 biank_08@yahoo.com

1141. **LIVRATORI,** Speed Pizza angajeaza livratori pe masina firmei, cu experienta in livrari, carnet de minim 5 ani, program de lucru full time in ture pentru sectorul 6 , salariul avantajos si bonuri de masa, ☎0734.989.958 biank_08@yahoo.com

1142. **LIVRATORI,** Speed Pizza angajeaza livratori pe masina firmei, cu experienta in livrari, carnet de minim 5 ani, program de lucru seara si in weekend pentru sectorul 4 si 5 , salariul avantajos si bonuri de masa, ☎0729.006.882 biank_08@yahoo.com

1143. **LIVRATORI,** Speed Pizza angajeaza pentru scuterul firmei cu sau fara experienta in livrari pentru sectorul 1 zona Aurel Vlaicu, fire comunicativa si spirit de echipa, salariul avantajos si bonuri de masa, ☎0734.989.958/ 0768.103.114 biank_08@yahoo.com

1144. **LIVRATORI,** Speed Pizza angajeaza pentru scuterul firmei cu sau fara experienta in livrari pentru sectorul 1 zona Aurel Vlaicu, fire comunicativa si spirit de echipa, salariul avantajos si bonuri de masa, ☎0734.989.958/ 0768.103.114 biank_08@yahoo.com

1145. **LOC** de munca in Clinceni, cautam barbati cu experienta in constructii-finisaje inzestrati cu rabdare si atentie la detalii (preferabil permis conducere). Firma executa decoratiuni de mall si decoruri. Salariu 2.000lei+bonusuri, **2.000 L;** ☎0766.228.200 lucianpaun@lucianopavone.com lucianopavone.com

1146. **LOC** de munca. Companie Taxi Total ofera dispecerizare 100 L/luna, inclus statie si aplicatie pentru colaboratori cu autorizatie taxi; ☎0762.505.972/ 021.424.06.75

1147. **LOC** de munca. Societatea CAT Music S.R.L. nr. ORC, J40/9982/2003, CUI 15611681, efectueaza selectie in vederea angajarii organizator de productie, cod COR 343509; organizator spectacole cod COR 333909; gazda de club, cod COR 516902; asistent regizor artistic, cod COR 343510, conditii minime cerute pentru toate posturile: studii medii, vechime in munca 1-2 ani, cunostinte limba straina engleza, verificarea cunostintelor de limba straina sa va face telefonic sau pe Skype. Pentru candidatii acceptati in urma selectiei pe baza de CV. Disponibilitate pentru deplasari, Curriculum Vitae se va transmite la adresa de e-mail, valabilitatea ofertei 23.08.2016; ☎ office@catmusic.ro

SC angajează

TEHNICIAN APARATE CAFEA

în următoarele condiţii: studii medii, experienţă în domeniul tehnic (întreţinere/ reparaţii aparate electrice), permis de conducere categoria B.

Experienţa în domeniul automatelor de cafea reprezintă avantaj major.

CV la: dana.marinescu@bere-bauturi.ro

SOCIETA ITALIANA DI TELECOMUNICAZIONI

RICERCA OPERATORI BACK-OFFICE PER LA SEDE DI BUCAREST

Si richiede la lingua italiana parlato e scritto ad un livello avanzato

Inviare CV all`indirizzo e-mail

loredana.gradinaru@comdatagroup.com

Per informazioni 021.316.05.24 0725.139.679

LOCURI DE MUNCĂ

SPĂLĂTORIE TEXTILE CAUTĂ PERSONAL

Investiţie austriacă angajează persoane serioase, îndemânatice şi cu disponibilitate pentru muncă fizică uşoară. Oferim condiţii financiare avantajoase. Zona Militari.

Dacă v-am stârnit interesul, vă rugăm să ne contactaţi la următorul număr de telefon:

0728 225 655

1148. **LUCRARTOR** comercial, pentru magazin alimentar, zona P-ta Alba Iulia, **1.500 L;** ☎0727.699.696

1149. **LUCRATOARE comerciale (10), angajeaza Meda Prod 98 SC, pentru: Cora, Auchan, Carrefour. Responsabilitati: comercializarea produselor Meda (mezeluri), in magazine tip hipermarket la vitrina asistata. Beneficii: salariu + tichete de masa + decont transport; ☎0741.222.465**

1150. **LUCRATOR** bucatarie pentu bistro, zona Unirii, program de luni pana vineri. **1.300 L;** ☎0722.134.036 aiobistro@yahoo.ro

1151. **LUCRATOR** comercial (femei) pentru magazin cu produse si mobila SH. Societate comerciala din Voluntari angajeaza. Informatii intre orele 9-17, la telefon, ☎0723.319.968

1152. **LUCRATOR comercial angajam pentru restaurant- pizzerie. Detalii la tel.; ☎0731.034.908**

1153. **LUCRATOR** comercial cu experienta minima pentru cafenea zona N. Caramfil, sector 1. Program 8 ore/zi in ture, salarii 1.300-1.500 L + comision vanzari, masa inclusa, cim neterminat. Dorim si oferim seriozitate ☎0735.234.838 resurseumane@eka-development.ro

1154. **LUCRATOR comercial cu experienta pentru magazin produse naturiste, aflat in Carrefour Orhideea; ☎0722.297.451**

1155. **LUCRATOR** comercial femeie sau barbat, in cadrul celui mai mare lant de magazine second hand din Bucuresti, Monda (punct de lucru zona Salajan, Bd. Theodor Pallady). Cerem seriozitate **1.400 L;** ☎0748.564.000 ralucagadau@yahoo.com

1156. **LUCRATOR** comercial fete pentru restaurant cu servire rapida in Mall Promenada, conditii deosebit de avantajoase, personal sociabil si prietenos cu spirit de echipa si simtul umorului. Program 4/ 6/ 8 ore/zi 2 libere/ saptamana; ☎0731.365.129/ 0740.087.553 valentin.stefanescu@imbissgrill.ro www.imbissgrill.ro

1157. **LUCRATOR** comercial in incinta Afi Palace Cotroceni. Salariu atractiv. Rugam seriozitate; ☎0727.716.002

1158. **LUCRATOR** comercial in magazin de haine, zona Mega Mall.Persoana serioasa, tanara, dinamica. Salariul atractiv (salariul fix, bonus, bonuri de masa), **350 €;** ☎0775.311.982 mpulse.delfin@gmail.com

1159. **LUCRATOR** comercial pentru magazin cu genti de voiaj, calma, aspect fizic placut, serioasa, studii finalizate. Se ofera salariu fix 1200 ron + comision vanzare. Se trimite CV-ul la adresa, **1.200 L;** ☎0753.333.002 cristina.stanciu@gbsystem.ro www.samsonite.ro

1160. **LUCRATOR** comercial pentru magazinele noastre din zona Unirii si Mall Baneasa. Program flexibil, se ofera salariu plus comision. ☎0727.770.355 magazinhaine2000@gmail.com

★★★★★★★★★★★★★★★★★★

1161. **LUCRATOR COMERCIAL PENTRU SUPERMARKET ZONA UNIRII, COLECTIV TANAR, PROGRAMUL SUPERMARKET-ULUI ESTE NON-STOP. CV PE ADRESA DE MAIL SAU PRGRAMARI TELEFONICE LA INTERVIU 1.500 L; ☎0722.134.036 AIOMARKET@YAHOO.RO**

★★★★★★★★★★★★★★★★★★

1162. **LUCRATOR** comercial productie cosmetice cu sau fara experienta; ☎0740.311.531

1163. **LUCRATOR** comercial pt. magazin online de incaltaminte zona Vitan, nefumator, pt. acest post nu sunt necesare studii superioare, cunostinte minimale de lucru cu calculatorul, domiciliul in zona/ apropiere. Asteptam CV-ul dvs, **1.300 L;** ☎ s.fashionhr@yahoo.com

1164. **LUCRATOR comercial, angajam pentru restaurant - pizzerie; ☎0722.718.831**

1165. **LUCRATOR** comercial, angajam urgent personal in magazin tip Shop&Go din zona Unirii, (langa Hotel Horoscop) experienta in domeniu si pe casa de marcat. Solicitam seriozitate, spirit de echipa, corectitudine. **1.450 L;** ☎0744.324.934

1166. **LUCRATOR** comercial, casier, pentru magazine Shop&Go. Program in doua schimburi (flexibil), forme legale de munca, salariu negociabil in functie de experienta (minim 1.300 L), bonusuri, posibilitatea de a promova, ☎0727.138.734

1167. **LUCRATOR** comercial, companie internationala, angajam lucrator comercial depozit piese de schimb pentru camioane, Chiajna. Conditii bune de lucru, tichete de masa ☎0756.018.962

1168. **LUCRATOR** comercial, femeie sau barbat, in cadrul lantului de magazine second hand din Bucuresti, Monda (punct de lucru magazin zona Doamna Ghica). Cerem seriozitate **1.400 L;** ☎0748.564.000 ralucagadau@yahoo.com

1169. **LUCRATOR** comercial, femeie sau barbat, in cadrul lantului de magazine second hand din Bucuresti, Monda (punct de lucru zona Lujerului, bd. Iuliu Maniu). Cerem seriozitate **1.400 L;** ☎0748.564.000 ralucagadau@yahoo.com

1170. **LUCRATOR** comercial, fete si baieti, magazin fast food, program 8 ore; ☎0726.117.743

1171. **LUCRATOR** comercial, intra in echipa Salad Box. Ne-ar placea sa fii: responsabil; motivat sa lucrezi in echipa; orientat spre relationarea cu clientii; inclinat catre dezvoltare personala si profesionala; cu exp., ☎0747.191.932

1172. **LUCRATOR comercial, manipulator marfa depozit in comuna Afumati. Salariu avantajos, carte munca. Contact: ☎0722.602.603**

1173. **LUCRATOR** comercial, sef magazin pentru magazin alimentar, sectorul 1 si 3.Nu conteaza varsta si experienta. ☎0736.890.193/ 0727.666.613

1174. **LUCRATOR** comercial. Cautam tineri sa lucreze intr-o rulota langa metrou Pipera. Program luni-vineri 7:30-15:30, carte de munca. Sarcini: facut cafea, sandwichuri, casa de marcat, **1200 L;** ☎0748.786.329 bagels@sunday.ro www.sunday.ro

1175. **LUCRATOR** comercial. Magazin accesorii mobilier angajeaza lucratori comerciali/ consilier vanzari pt showroom in Prelungirea Ghencea. Daca te intereseaza un job stabil te asteptam in echipa noastra. Nu ezita sa ne contactezi, **1 L;** ☎0728.983.608/ 0799.991.575

1176. **LUCRATOR** comercial. Magazin cu articole pentru copii (Mall Promenada, Mall Baneasa, Park Lake), program flexibil, salariu fix + comision. Rog CV-ul pe adresa de email si veti fi contactat pentru interviu; ☎ a.mihai@bgfashion.ro www.contessinaboutique.ro

1177. **LUCRATOR** Comercial. Norauto Romania angajeaza lucrator comercial, in centrele noastre din Titan si Berceni, pentru consiliere clienti in magazin, receptie si aranjare marfa la raft si incasare ☎0374.200.180 resurseumane@norauto.ro www.norauto.ro

1178. **LUCRATOR comercial. SC angajeaza lucrator comercial sortat deseuri carton, folie. Zona Militari; ☎0723.528.210**

1179. **LUCRATOR** comercial. Se cauta urgent 2 baieti pt postul de lucrator comercial pentru magazin mobila Ghencea si depozit Domnesti. Cunostinte PC, program L-V 10-19; S 9-16, D 9-14. Salariu+comision vz+prime, **1.400 L;** ☎0726.251.442/ 0724.574.232 isrecruitment.ro@gmail.com www.isrecruitment.ro

1180. **LUCRATOR** comercial. Stand parc gelaterie, 12 clase obligatoriu, engleza, exp. in alimentatie un avantaj. Program: marti - duminica. Salariu inclusiv bonuri de 1.700 L net. CV la email, info la telefon, **1.700 L;** ☎0748.295.440 nicoleta.contact@yahoo.com www.sanoberry.ro

1181. **LUCRATOR** comercial/ vanzatoare haine si incaltaminte pentru supermarket Complex Nasaud, sector 5; ☎0765.471.401

1182. **LUCRATOR depozit haine, zona Timpuri Noi. Se ofera? salariu fix+ bonuri, contract de munca. ☎0733.944.964**

1183. **LUCRATOR** depozit, gestionar si stivuitorist, Global Transport and Logistic angajeaza pentru depozitele din Militari. Oferim: - salariu atractiv si bonuri de masa; - ore suplimentare platite; - contract de munca pe durata nedeterminata; - transport asigurat de la statia de metrouo Pacii. Puteti depune CV la mail, relatii suplimentare la tel.; ☎021.431.31.12/ 021.431.31.11 resurse.umane@ro.dsv.com

1184. **LUCRATOR** depozit, program full-time, zona Preciziei. Se lucreaza de luni pana vineri 8h/zi. Program 8-17 cu o ora pauza de masa. ☎0730.637.368 recrutare@simtop.ro

1185. **LUCRATOR** depozit, SC cu sediul in incinta Arteca Jilava salariu atractiv, decontare transport, bonusuri. Asteptam CV-ul dumneavoastra la adresa de e-mail ☎ saarpor_romdeco@yahoo.com

1186. **LUCRATOR** depozit. Angajez ambalator manual pentru depozit: Cerinte:studii elementare, corectitudine, punctualitate, ambalarea manuala a materiilor prime sau produselor in cutii, saci, lazi si alte ambalaje, la indicat; ☎0766.462.806

1187. **LUCRATOR** depozit. Cautam tanar, manipulant mafta, depozit sectorul 3, program 8h(luni-vineri). Candidatii interesati trebuie sa trimita CV. Doar persoanele selectate vor fi contactate pentru mai multe detalii, ☎ lili.cuzub@gmail.com

Producător de tradiţie în industria de maşini-unelte, lider în producţia de maşini şi utilaje pentru industria anvelopelor angajează:

VOPSITORI INDUSTRIALI

Relaţii la telefon: 021.255.22.83

sau Email: resurse.umane@itaco.ro

1188. **LUCRATOR** depozit. Participa activ la operatiunile de incarcare/descarcare a marfii la/din depozitul firmei. Ambaleaza si securizeaza marfa in vederea livrarii. Expediaza marfa catre magazine, ☎0756.013.066 mz8@nicoro.ro www.nicoro.ro

1189. **LUCRATOR** depozit. Persoana dinamica cu forta de munca pentru activitate depozit - manipulare marfa. De preferat din sectorul 6. Program de Luni pana Vineri 8.30-17; ☎0726.267.500/ 0736.203.550 office@ludoterm.ro

1190. **LUCRATOR** gestionar angajeaza Austria Card. Cerinte: studii medii, experienta minim 2 ani in gestiunea si evidenta stocurilor, cunostinte operare program gestiune. Program de lucru in 2 schimburi. ☎0725.206.363 adriana.negoiu@austriacard.ro

1191. **LUCRATOR** in spalatorie auto, salariu motivant, rog seriozitate. ☎0723.020.499

1192. **LUCRATOR** social la asociatie pentru apartament cu 4 persoane cu dizabilitati intelectuale. CV la: ☎0769.023.976 office@proactsuport.ro

1193. **LUCRATOR,** magazinul Selgros Drumul Taberei cauta pentru angajare lucrator comercial - peste; lucrator comercial - fast food; functionar informatii clienti; casier; macelar. Trimiteti CV la e-mail, fax: 021.225.81.99 sau direct la sediul magazinului (Informatii Clienti) Selgros Drumul Taberei, Valea Cascadelor, nr. 26 B, sector 6, Bucuresti; ☎021.225.81.99 158_PS@selgros.ro

1194. **LUCRATOR.** Angajam lucrator depozit in en-gross Doraly, pentru detalii apelati; ☎0733.984.338

1195. **LUCRATORI** atelier, firma productie publicitara cauta lucratori atelier.Experienta in lucru cu autocolante, plexiglas, forex, casete luminoase, finisaje pvc, mobilier mdf. CV la mail, ☎0722.232.779 adi@247production.ro

1196. **LUCRATORI** bucatarie, cautam shawormari si lucratori bucatarie pt. fastfood La Turcu din Bd. Garii Obor 24A sector 2; ☎0727.161.438

1197. **LUCRATORI** calificati sau necalificati, productie si ambalare mobiler. Zona Popesti Leordeni ☎0744.623.622 laramodul@gmail.com

1198. **LUCRATORI** comerciali (vanzatori), ajutor cofetar, cofetari pentru Cofetariile Mar-Vis; ☎021.210.52.91

1199. **LUCRATORI comerciali pentru magazin confectii dama lux, salariu atractiv; ☎0722.627.136**

1210. **LUCRATORI** manipulant marfa cu experienta pentru magazin Shop&Go Dristor. Program 5 zile pe saptamana x 8 ore zi. Seriozitate si fara antecedente la locurile anterioare de munca. Pt. interviu rog CV la mail; **1.300 L;** ☎0723.322.090 homebusinesstrade@gmail.com

1211. **LUCRATORI** pe sala in magazin haine si jucarii in zona Delfinului. Fete, **1.300 L;** ☎0734.538.274 Neozmi@icloud.com

1212. **LUCRATORI** pentru magazin Shop & Go, cu sau fara experienta cu domiciliul stabil in sector 5 sau 6. Loc de munca stabil. Colectiv tanar, salariu atractiv, bonuri de masa, bonusuri, **1.100 L;** ☎0763.507.007

1213. **LUCRATORI** pentru magazin Shop & Go, sos. Pantelimon, cu sau fara experienta cu domiciliul stabil in sectoarele 2, 3. Loc de munca stabil. Colectiv tanar, salariu avantajos, tichete de masa, bonusuri, **1.100 L;** ☎0774.464.402

1214. **LUCRATORI** pentru magazin Shop & Go, sos. Pantelimon, cu sau fara experienta cu domiciliul stabil in sectoarele 2, 3. Loc de munca stabil. Colectiv tanar, salariu avantajos, tichete de masa, bonusuri, **1.100 L;** ☎0774.464.402

1215. **LUCRATORI spatii verzi, permisul de conducere reprezinta un avantaj. Oferim/rugam seriozitate; ☎0723.504.813**

1216. **LUCRA?TOR** comercial. Angajam lucra?tor comercial in magazin Shop&GO Mega Image-sector 6. Experienta anterioara constituie avantaj; ☎0767.655.834/ 0724.360.851 domjuniorimpex@gmail.com

1217. **MACARAGIU,** pentru macara turn cu cabina sau telecomanda. Experienta minim 1 an. Disponibilitate pentru angajare imediata & program de lucru prelungit. Salariu atractiv & program de santier. Informatii la telefon, ☎0732.146.015 macaraleturn@gmail.com

1218. **MACARAGIU.** Angajez macaragiu statie de betoane, oferim cazare; ☎0722.256.641

1219. **MACELAR** cu experienta la butic in zona Baneasa; ☎0745.246.825

1220. **MACELAR,** ajutor macelar, pt. magazin in hala noua Obor; ☎0760.704.301/ 0731.188.433

1221. **MACELAR,** zona Giulesti, pentru SC Rir Prod SRL; ☎0744.526.837/ 021.223.36.53

RESTAURANTUL DINEŞ DIN PARCUL CAROL

ANGAJEAZĂ:

- **BUCĂTAR (salariu minim 2500 lei)**
- **AJUTOR BUCĂTAR**
- **OSPĂTARI**
- **PICOLI**
- **PIZZAR**

TEL: 0723.634.741

1200. **LUCRATORI** comerciali pentru magazin confectii dama si barbati Park Lake Mall; ☎0723.531.953/ 0722.211.876

1201. **LUCRATORI** comerciali pt. minimarket zona Titan (Faur Poarta 4), program in ture, mediu de lucru placut, pachet salarial atractiv, daca sunteti hotarat (a), pentru mai multe detalii contactati-ne ☎0726.656.100

1202. **LUCRATORI comerciali pt. minimarket zona Titan (Faur Poarta 4), program in ture, mediu de lucru placut, pachet salarial atractiv, daca sunteti hotarat(a), pentru mai multe detalii contactati-ne ☎0726.656.100**

1203. **LUCRATORI** comerciali, super market angajeaza lucratori comerciali si merchandiseri salariu 1.500 net, ☎0744.286.910 marketnord.puskin@yahoo.com

1204. **LUCRATORI** comerciali/ merchandiseri pt. aprovizionarea si asezarea produselor pe raft in hipermarket-uri, verificarea termenelor de valabilitate. Se ofera contract de munca pe perioada nedeterminata. Experienta nu este necesara. Pentru mai multe detalii suna la tel. sau trimite CV la adresa de e-mail si te vom contacta; ☎0756.054.384 simona.goganau@trademarketing.ro

1205. **LUCRATORI** depozit si soferi distributie bere si bauturi alcoolice, s.c. cu sediul in zona Popesti - Leordeni angajeaza. Se cere experienta in domeniu minim 1 an; ☎0751.078.703

1206. **LUCRATORI depozit, Compania Elgeka-Ferfelis situata in sector 3 la intrarea pe Autostrada Soarelui, angajeaza pentru depozit persoane disponibile sa lucreze in doua schimburi. Se asigura transport, bonuri de masa, plata orelor suplimentare. Relatii la tel.: ☎021.204.66.00**

1207. **LUCRATORI** depozit. Organizatie nationala angajeaza lucratori depozit papetarie / birotica (program in ture saptamanale), de l-v, 07.00-16.00 si 12.00-21.00) si personal curatenie birouri (program 7 ore, 07.00-15.00), locatia Pipera - Tunari. Candidatii vizati: persoane serioase, muncitoare, preferabil cu experienta de lucru. Detalii la nr. de tel., de luni pana vineri, intre orele 08.00-17.00; ☎0724.567.576/ 021.528.18.59

1208. **LUCRATORI** depozit. Societate de distributie angajeaza manipulanti, pickeri, lucratori gestionari pentru depozitul sau produse alimentare - dulciuri, ☎0727.727.382 resurse.umane@dinamicagrup.ro

1209. **LUCRATORI** Firma de distributie cosmetice si detergenti angajeaza lucratori in depozit pentru pregatit comenzi; ☎0742.123.005

1222. **MACELAR. Auchan Militari angajeaza macelar. Program full-time, 8 h/zi, contract de munca pe perioada nedeterminata. CV-urile pot fi trimise pe adresa de email sau depuse la Serviciul Clienti din incinta magazinului. Informatii pot fi obtinute la nr. Te asteptam in echipa noastra; ☎0374.101.324 contactmi@auchan.ro**

1223. **MAGAZIONER /gestionar (obligatoriu cunostinte calculator), responsabil GPS (obligatoriu cunostinte calculator), alpinist utilitar; ☎0755.052.092 florytolea@yahoo.com**

★★★★★★★★★★★★★★★★★★

1224. **MANAGER CAMIN DE BATRANI PRIVAT, ZONA BANEASA-PIPERA. PROGRAM FULL TIME, PLATA CORECTA SI LA TIMP, MASA ASIGURATA, CARTE DE MUNCA. ACCES USOR CU TRANSPORT IN COMUN SI CU MASINA.RUGAM SERIOZITATE, POST PE TERMEN LUNG, ☎0732.332.122/ 021.260.00.54 CAMINEDEN@GMAIL.COM WWW.CAMINEDEN.RO**

★★★★★★★★★★★★★★★★★★

1225. **MANAGER** loc de joaca pentru copii, limba engleza este obligatorie, dispus la program de lucru flexibil, capacitate de organizare si coordonare a unei echipe, personalitate dinamica, comunicativa, organizata, ☎0755.080.887 hr@gymboland.ro www.gymboland.ro

1226. **MANAGER,** Restaurant/fastfood in mall Promenada angajam manager Restaurant/Vanzatoare si primar contabil. Asteptam cv-urile dvs la adresa de mail. ☎0737.626.454/ 0737.626.454 Alyna_tns@yahoo.com

1227. **MANECHIURISTA, cu experienta + tehnician unghii false, oferim carte de munca + salariu fix sau procent 40%, zona Luica; ☎0727.700.750 www.salonhema.ro**

1228. **MANICHIURIST** /pedichiurist cu experienta cel putin 2 ani pt. salon din Dna Ghica. Experienta pe unghii false reprezinta un atu. Telefoneaza-ne; ☎0747.422.386

1229. **MANICHIURISTA** -pedichiurista, experienta minim 3 ani, salon situat in zona Mall Vitan; ☎0727.764.775

1230. **MANICHIURISTA** -pedichiurista, frizer-coafor, cosmeticiana pentru salon in Bragadiru, cartierul Independentei (vile). Vad format, salariu atractiv;

1231. **MANICHIURISTA** angajeaz cu experienta, Hala Obor la etaj, salonul functioneaza de 20 ani, clientela formata; ☎0727.528.378

1232. **MANICHIURISTA** angajeaza Saloanele Magic. Conditii foarte bune: venit real pe CM, 21 zile concediu platit, salariu pe card, traininguri gratuite, soft vizualizare incasari, mediu de lucru placut. **1.500 L;** ☎0786.138.262

1233. **MANICHIURISTA** cosmeticiana, coafeza, urgent, salon functionabil de 6 ani, salon sector 1, ☎0722.211.106 flory.minea@yahoo.com www.germannails.ro

1234. **MANICHIURISTA** cu experieinta, carte de munca platita, program 1 zi da una nu, 1 weekend da, unu nu, zona metrou Gorjului, salariu **2.200 L;** ☎0764.475.563

1235. **MANICHIURISTA** cu experienta si in unghii false, CM platita, 1 zi da 1 nu, 1 weedend da 1 nu, salon de 10, zona metrou Gorjului, salariu **2.000 L;** ☎0764.475.563

1236. **MANICHIURISTA** inchiriez in salon deschis de 15 ani post unghii false, micropigmentare sprancene, gene fir cu fir, zona metrou, **200 €;** ☎0762.180.822

1237. **MANICHIURISTA** pedichiurista cu experienta, clasic, oja semipermanenta si unghii false pt. Yo Salon Militari Salariu fix plus comision din incasari, carte de munca, o zi cu o zi; ☎0723.438.964/ 0769.693.992 yobeautysalon@yahoo.com www.salonyo.ro

1238. **MANICHIURISTA** pedichiurista, Drumul Taberei statia de autobuy Nicolae Gaina de principiu mani- pedi clasica, ☎0735.343.260

1239. **MANICHIURISTA** pedichiurista, tehnician unghii false, si frizer/frizerita. ☎0761.679.830

1240. **MANICHIURISTA** pentru salon Mihai Bravu - Obor; ☎0724.593.699

1241. **MANICHIURISTA** Salon Beauty angajeaza manichiurista clasic/ fals cu experienta aspect fizic placut, in zona Nerva Traian. Salariul motivant, carte de munca; ☎0764.549.227 anita.denis@yahoo.com

1242. **MANICHIURISTA** si cosmeticiana angajez cu experienta, Foisorul de Foc; ☎0727.528.378

1243. **MANICHIURISTA** si cosmeticiana, coafor angajez urgent, sector 2. Conditii de salarizare excelente, carte de munca 8 h; ☎0724.177.509

1244. **MANICHIURISTA** si frizer pentru salon zona Colentina; ☎0724.548.532/ 0729.254.575

1245. **MANICHIURISTA** si pedichiurista cu experienta clasic si semipermanent, salon Drumul Taberei, vad format, salariu 1.200 lei + carte de munca, **1.200 L;** ☎0722.609.552

1246. **MANICHIURISTA** zona C-tin Brancoveanu, nr. 5, salon Costy&Roxy Style. Avantajos; ☎0728.510.757

1247. **MANICHIURISTA,** coafeza cu experienta, salon Bori-Borias, sos. Colentina nr. 379A, depou; ☎0740.316.621

1248. **MANICHIURISTA,** coafeza. Angajam persoane serioase, pentru salon cu vad, zona piata 1 Mai, la bulevard, program o zi cu o zi, duminica liber, salariu fix. Pentru interviu telefon, ☎0726.575.990

1249. **MANICHIURISTA,** cosmeticiana, frizer, coafeza pentru Beverly Hills Salon din Barbu Vacarescu 123; ☎0734.191.945

1250. **MANICHIURISTA, cu experienta si dorinta de dezvoltare profesionala pt. salon in Bd. Lacul Tei, se ofera salariu si comision atractiv. Se cauta seriozitate si corectitudine; ☎0730.999.689 office@veronique.ro www.veronique.ro**

1251. **MANICHIURISTA,** cu minim 2 ani experienta pt. salonul Maissa Beauty Spa, in incinta Cora Lujerului; ☎0743.065.300

1252. **MANICHIURISTA,** pedichiurista cu sau fara experienta in sectorul 3 pt. salon coafura cu clientela formata, zona Diham, ☎0740.060.708

1253. **MANICHIURISTA,** pedichiurista pentru manichiura clasica si unghii tehnice, experienta minim 1 an, zona Lacul Tei; ☎0760.577.399

1254. **MANICHIURISTA,** pedichiurista, coafeza, frizerita, salariu fix, procent sau colaborare (posibil post de inchiriat), pentru salon de infrumusetare; ☎0755.091.000

1255. **MANICHIURISTA,** pedichiurista, cosmeticiana, coafeza pentru salon Bucur Obor; ☎0745.280.495/ 0763.733.273

1256. **MANICHIURISTA,** pedichiurista, salon modern, cu vad, zona Crangasi, foarte urgent, salariu plus comision; ☎021.315.01.43/ 0760.342.240

1257. **MANICHIURISTA, Sauvage Salon se reorganizeaza. Cautam colega pentru postul de manichiurista - pedichiurista, cosmeticiana, receptionista. Preferam cu minima experienta. Va rugam, CV la adresa 1 €; ☎0721.556.367/ 0722.222.684 office@sauvagesalon.ro www.sauvagesalon.ro**

1258. **MANICHIURISTA, Venere Beauty Salon, Tineretului cauta colega serioasa pentru manichiura-pedichiura. Oferim salariu fix motivant, program 1 zi/1 zi; ☎0747.012.323**

1259. **MANIPULANT** depozit electrocasnice mici avand cunostinte minime operare calculator. Metrou Republica. Tel. de luni pana vineri intre 9-17; ☎021.255.17.02/ 0745.123.018/ 0740.103.625

1260. **MANIPULANT DEPOZIT MARFA BUCURESTI, SITUAT IN ALEEA TEISANI 137A, SECTOR 1 (REPER POD OTOPENI/ CENTURA). OFERIM CAZARE PENTRU PROVINCIE, SALARIU ATRACTIV, CARTE MUNCA. PROGRAM LUNI-VINERI 9-18, SAMBATA 10-15 (2 SAMBETE/LUNA); ☎0723.922.822**

1261. **MANIPULANT** marfa cu sau fara experienta, salariu atractiv + decont abonament, Black Sea Suppliers angajeaza; ☎0722.450.798

1262. **MANIPULANT** marfa depozit (bauturi racoritoare), carte de munca, salariu 1500 lei net. Depozitul se afla in zona comunei Glina. De preferabil din Berceni, Pantelimon, Popesti-Leordeni, Glina, **1.500 L;** ☎0799.353.269

1263. **MANIPULANT** marfa depozit gresie/faianta pentru societate comerciala Valea Cascadelor, sect. 6. Se ofera salarizare atractiva, masa calda si cazare (pentru cei din provincie); ☎0728.284.634

1264. **MANIPULANT** marfa depozit produse alimentare, salariul 1400 lei/luna (net+bonuri de masa), ore suplimentare platite, transport platit, bonusuri. Program: L-V : 07,00-16,00. Str Drumul Intre Tarlale nr 45G, sector 3, **1.400 L;** ☎021.361.28.28 licitatii@ketos.ro

ANGAJĂM LĂCĂTUŞI MECANICI, SUDORI, STRUNGARI, TINICHIGII, MUNCITORI NECALIFICAŢI pentru firma GHE-O Motors

Interviurile: Şos. de Centură, Bucureşti Nr. 5A, sediul Amchart, luni-vineri 9-17

Relaţii: 0756.194.921

1265. **MANIPULANT** marfa pentru depozit de produse alimentare, urgent. Salariu: 1.600 ron. Program: luni-vineri. Perioada: nedeterminata. Zona: Sector 2, Afumati. Pentru angajare sunati la numarul de telefon. **1.600 L;** ☎0734.427.249 recrutare.cosmin@gmail.com

1266. **MANIPULANT marfa pentru depozit materiale de constructii situat in zona sos. Giurgiului, Jilava; ☎0724.622.818**

1267. **MANIPULANT** marfa pt depozit de mobila de lux. Program: L-V 09.00-18.00, venit lunar pana la 1.600 lei. Adresa: Sos Odai, nr 52,(Soseaua de centura a Bucurestiului). Autobuz 304 (statia ferma Odai). ☎0728.900.005/ 0735.736.764 daniela.anghel@roveremobili.it

1268. **MANIPULANT** marfa, activitati de incarcare/ descarcare camioane + aranjare marfa in depozit. Experienta anterioara in domeniu este un plus. Locatie: parc logistic Europolis, autostrada Bucuresti-Pitesti km 13, ☎0727.225.272 hr@evanwijk.ro www.evanwijk.ro

1269. **MANIPULANT** marfa, angajam urgent manipulant marfa pentru fabrica productie mezeluri. Salariu: 1.100+bonuri de masa+sporuri. Program: 12/24. Zona: 4. Pentru angajare sunati la numarul de telefon! **1.300 L;** ☎0734.427.249 recrutare.cosmin@gmail.com

1270. **MANIPULANT** marfa, incarcator-descarcator pt. SC Global Plast Horeca; ☎0725.349.732

1271. **MANIPULANT marfa, pentru industria carnii, angajeaza societate comerciala - sector 3; ☎0744.786.212/ 0749.064.348**

1272. **MANIPULANT** marfa. Angajam manipulant marfa, sector 2, Bucuresti, Complex Antrefrig, de preferat din zona, ☎021.313.29.59

1273. **MANIPULANT** marfa. SC Noua Luni SRL cu sediul in Bucuresti, angajeaza manipulant marfa depozit. CV-ul se va trimite pe adresa de mail; ☎0737.526.735 adrian@9luni.ro

1274. **MANIPULANT** marfa. SC Tarell Impex, distribuitor bere Ursus angajeaza manipulant marfa pentru depozit sector 6; ☎031.425.64.89/ 0744.751.310 office@tarell.ro administrativ@tarell.ro

1275. **MANIPULANT** marfa. Supermarket situat in Piata Iancului angajeaza manipulant marfa (incarcator-descarcator marfa). Cautam o persoana serioasa si responsabila. Oferim un salariu de 1.400 Lei/luna; ☎0758.108.240

1276. **MANIPULANT** produse de igiena si curatenie. Companie nationala cu punct de lucru in Chiajna. Se lucreaza in 2 schimburi cu salariu atractiv si transport asigurat de la metrou Pacii; ☎0727.377.603

1277. **MANIPULANT.** Societate angajeaza manipulant marfa in Bucuresti. ☎021.326.79.79/ 0733.733.178

1278. **MANIPULANTI** depozit si soferi distributie cu atestat, Albalact angajeaza in Afumati. Oferim salariu atractiv, tichete de masa/diurna, prime de sarbatori si prima de vacanta. CV-urile se primesc pe e-mail, detalii la tel., ☎0755.059.052/ 0732.590.320 tatiana.sora@albalact.ro; adina.savu@albalact.ro

1279. **MANIPULANTI** marfa/ operatori masinisti pentru hala productie in Chitila. Salariu motivant, mediu de lucru placut. Locatie Chitila, Ilfov; ☎0755.502.616 office@stehos.ro

1280. **MANIPULANTI** pentru o companie ce distribuie produse pentru Mega Image.Locatie: Sector 5. Nu este munca fizica, **950 L;** ☎0725.132.133

1281. **MANIPULANTI** pentru o companie ce distribuie produse pentru Mega Image.Locatie: Sector 5. Nu este munca fizica, **1.150 L;** ☎0725.132.133

1282. **MANIPULANTI** stivuitoristi, pickeri la Altex, transport asigurat de la metrou Pacii, bonuri de masa. Locatie Chiajna. ☎0752.218.083/ 0758.026.807 gabriela.nita@altex.ro

1283. **MANIPULANTI,** depozit cu produse cosmetice situat la capatul sectorului 6, angajeaza manipulanti si ambalatoare dispusi sa lucreze in schimburi, **1.200 L;** ☎0725.132.133

1284. **MANIPULANTI,** depozit cu produse cosmetice situat la capatul sectorului 6, angajeaza manipulanti si ambalatoare dispusi sa lucreze in schimburi, **1.200 L;** ☎0725.132.133

1285. **MANIPULANTI,** pikeri pentru Macromex. Experienta min. 6 luni, apt fizic, rezistent la temp. scazute. Program in 3 schimburi. Oferim salariu, bonuri, spor frig si ore noapte, asiguram transport de la Pacii. ☎021.206.69.47 hr@macromex.com www.macromex.ro

1286. **MAREA BRITANIE,** SC Best Opoortunity recruteaza soferi profesionisti pentru Marea Britanie. Pentru informatii suplimentare apelati; ☎0766.086.778/ 021.222.12.90

1287. **MASEUZA** (masaj anticelulitic si relaxare), program L-V 14-21, S 9-15,un weekend liber pe luna, salariu+comision, carte de munca, pachet de fidelizare, zona Unirii sau Dristor, mai multe detalii tel., **1.200 L;** ☎0721.446.782 office@angelrose.ro

1288. **MASEUZA** centru remodelare corporala ultracentral angajeaza part si full time. Oferim salariu fix, comision, contract; ☎0733.524.788

1289. **MASEUZA, manichiurista, experienta, vad format, contract de munca, zona Titan; ☎0725.195.676**

1290. **MASEUZA,** personal feminin. Vrei colege tinere, o sefa de milioane si un loc de munca la care sa vii cu drag? Salonul nostru de remodelare corporala e aproape de tine. Zona Unirii. Suna si vino la interviu, ☎0726.105.995

1291. **MASEUZE** cu sau fara experienta, aspect fizic placut, pentru salon masaj (exclus sex) central, carte de munca. Oferim posibilitate cazare, **6.500 L;** ☎0799.222.792 blue.moonline@yahoo.ro www.dessireemasaj.ro

1292. **MASEUZE** cu sau fara experienta, aspect fizic placut, pentru salon masaj (exclus sex) central, carte de munca. Oferim posibilitate cazare, **6.500 L;** ☎0799.222.792 blue.moonline@yahoo.ro www.dessireemasaj.ro

1293. **MASEUZE** cu sau fara experienta, aspect fizic placut, pentru salon masaj (exclus sex) central, carte de munca. Oferim posibilitate cazare, **6.500 L;** ☎0799.222.792 blue.moonline@yahoo.ro www.dessireemasaj.ro

1294. **MASINISTA** cusut, atelier de marochinarie angajeaza masinista pentru masina de cusut brat, plana si coloana. Se acorda si prima de instalare. Zona Prelungirea Ghencea, **2.000 L;** ☎0724.986.301

1295. **MASINISTA,** angajez fata pentru cusut, pregatit si montat fete de incaltaminte. Ofer pachet salarial atractiv si conditii de munca foarte bune, iar plata se face la 2 saptamani; ☎0754.397.372

1296. **MASINISTE,** lucratoare la masa pentru firma confectii marochinarie ☎0731.041.499

1297. **MATRITERI,** frezori, firma multinationala producat. de stante si matrite pt. ind. auto - angajam matriteri cu experienta pt. prel. si frezare CNC, ajustare matrite oferim formare profesionala, transport, salariu atractiv, ☎021.310.05.46 ionela.petre@grupodover.ro

1298. **MAZEUZA,** beauty salon cu experienta pt. Cosmopolitan SPA beauty center sector 3, programul de lucru: o zi da/ o zi nu. Salariu fix, ☎0768.410.983 office@cosmopolitanspa.ro www.comopolitanspa.ro

1299. **MECANIC** auto cu experienta pentru Service Auto, zona Militari; ☎0785.260.327

1300. **MECANIC** auto cu experienta in schimbare de distributii, ambreiaje geometrie, testare computerizata, suspensii, inlocuire esapamente, vulcanizare si echilibrare. Salariu ok. Ne gasesti in Apusului 65, sect 6, ☎0724.306.558 azonic2011@gmail.com

1301. **MECANIC** auto cu experienta pentru service auto; ☎0737.164.123

1302. **MECANIC** auto cu experienta. Salariu motivant, mediu de lucru placut, echipamente profesionale, ☎0758.318.318/ 0758.383.383

1303. **MECANIC** auto si ajutor mecanic auto pt. service si parc dezmembrari Bucuresti, Iuliu Maniu. Salariu atractiv si carte de munca; ☎0731.457.466 denisautodez@yahoo.ro www.denisauto.ro

1304. **MECANIC auto si ajutor mecanic, urgent, sector 3 Bucuresti. Salarizare 2.000- 3.000 lei; ☎0727.881.911**

1305. **MECANIC** auto si electrician auto cu domiciliul in Bucuresti angajeaza Urban SA. Conditii: minim 2 ani experienta in domeniu. Relatii la telefon, interior 117 sau la sediul din Bd. Timisoara 10-12, sector 6, Bucuresti; ☎021.413.91.15

1306. **MECANIC** auto si inspector ITP pentru service auto si statie ITP, zona Brancoveanu; ☎0722.397.870/ 0722.321.739

1307. **MECANIC** auto si vulcanizator; ☎0722.550.018

1308. **MECANIC** auto, inspector ITP, inspector ITP cu calificare mecanic auto, Bet Auto Service Fundeni angajeaza; ☎0726.226.622

AUCHAN TITAN

CURĂŢĂTORIE ECOLOGICĂ

ANGAJEAZĂ:

CROITOREASĂ

PENTRU MICI MODIFICĂRI

aqua® friendly dry cleaning

Oferim:
- salariul negociabil
- plătim orele suplimentare
- sporuri
- tichete masă
- decontare transport

Programări interviu: Luni - Vineri

Tel: 0733 689 658

email: contact@aquaclean.ro

LOCURI DE MUNCĂ

Clubul IDM (www.idm.ro)
angajează **BUCĂTAR ŞI AJUTOR BUCĂTAR**
Contract de muncă, salarii mereu la timp, bonus de performanţă.
☎ 021.316.09.62, email: hr@idm.ro

1309. **MECANIC** auto, Norauto Romania angajeaza mecanic sau electrician auto cu calificare in domeniu, permis de conducere cat. B si experienta in multimarca, pentru operatii rapide de mecanica si electrica auto. ☎0374.200.180 resurseumane@norauto.ro www.norauto.ro

1310. **MECANIC** auto, tinichigiu auto si spalator auto. Locatie: Aparatorii Patriei-Autotehnic Service SRL; ☎0721.667.950 office@autotehnic.net www.autotehnic.net

1311. **MECANIC** auto, tinichigiu, vopsitor auto, angajez; ☎0720.268.714

1312. **MECANIC auto. Delta Auto Service angajeaza mecanic auto cu experienta minim 2 ani, oferim salariu fix, comision din realizari, contract de munca, zona Giulesti; ☎0751.267.187 contact@deltaauto.ro www.deltaauto.ro**

1313. **MECANIC** auto. Ne marim echipa, cautam mecanic auto cu experienta, salariu motivant, posibilitate dobandire diploma de calificare, bonusuri in functie de realizari, service-ul se afla in sectorul 2; ☎0765.691.589

1314. **MECANIC** auto. Service auto angajeaza mecanic auto in sectorul 4, salariu incepand de la 2.500 ron/luna, ☎0723.029.296 nivaroservicesud@gmail.com

1315. **MECANIC** auto. Unitate service cauta colaborare/angajare cu mecanic auto. Sector 3, Bucuresti; ☎0729.397.469 office@service-partener.ro

1316. **MECANIC** cu experienta pentru intretinere/ reparatii, Parc Auto Dacia Logan, permis cat. B, angajam companie taxi, ☎0762.505.972/ 021.424.06.75

1317. **MECANIC** cu experienta, salariu motivat + comision si vulcanizator, zona Obor; ☎0728.231.061

1318. **MECANIC** intretinere pentru statia de sortare Glina. Obligatoriu cunostinte de sudura. Relatii zilnic intre orele 08-17, de luni-vineri, **2.000 L;** ☎0744.324.268 comagrab@yahoo.com

1319. **MECANIC** si manipulant pentru montaj si intretinere platforme autoridicatoare. ☎0723.782.652

1320. **MECANIC utilaje/ intretinere pentru firma Satec Service, cu sediul in Mogosoaia, Ilfov, Sos. Bucuresti - Targoviste nr. 172 A. Conditii: permis conducere cat. B; contract de munca pe perioada nedeterminata; program L-V intre 8-16,30. Relatii la tel. Venit net de la 1.500 L; ☎021.350.66.94/ 021.350.66.96/ 0724.390.027**

1321. **MECANIC,** Capital Service Auto angajeaza mecanic auto multimarca cu experienta de minim 5 ani. Salariu motivant, ☎0724.827.122 office@capital-service.eu www.capitalserviceauto.ro

1322. **MECANIC,** Parc de dezmembrari angajam mecanic/ dezmembrator auto. Se ofera cazare. Detalii la: ☎0742.273.628

1323. **MECANIC,** pregatitor vopsitor si electromecanic pentru service auto situat in sectorul 3; ☎0732.895.310/ 0745.340.344

1324. **MECANIC,** tinichigiu auto cu experienta si Inspector ITP angajeaza Service auto. Relatii la telefon; ☎021.461.01.66

1325. **MECANIC.** Angajez mecanic pentru reparatie si intretinere de stivuitoare. Locatia: Bragadiru, jud. Ilfov. Pentru mai multe detalii contactati-ne. ☎0767.801.263 mecanovalmar@yahoo.ro www.mecanovalmar.ro

1326. **MECANICI** auto cu experienta, diploma turisme, salariu bun, 13 Septembrie; ☎0769.434.665

1327. **MECANICI** auto microbuze- autocare si electricieni auto pt. societate comerciala; ☎0725.999.995

1328. **MECANICI** auto pentru service auto; ☎0766.428.827

1329. **MECANICI** auto service multimarca, sector 1 Bucuresti, salariu negociabil; ☎0728.625.820

1330. **MECANICI,** service zona Ilioara angajam mecanic si ajutor de mecanic auto, electrician auto cu studii medii de profil, **100 L;** ☎0762.552.204 romaniabrc@yahoo.com

1331. **MEDIC** de familie angajez asistenta medicala cu norma intreaga. Relatii la, ☎0723.008.792

1332. **MEDIC** veterinar cu sau fara experienta, conditii avantajoase de munca si salarizare. Relatii la tel.; ☎0725.734.805

1333. **MEDIC** veterinar sau asistent veterinar, cu sau fara experienta, pentru activitate in farmacie si pet shop. Rog CV pe mail; ☎0723.611.625 tim.lifeactive@yahoo.ro

1334. **MEDIC** veterinar, dorim sa ne marim echipa. Cautam medic veterinar cu experienta care sa indeplineasca o serie de conditii, mai multe detalii telefonic ☎0751.113.818 stroe_mihai87@yahoo.ro

1335. **MENAJERA** angajam pentru curatenie vila 2 etaje, Bucuresti, Sector 4; ☎0730.777.727

1336. **MENAJERA** angajam pentru diverse spatii de birouri. Cerinte: flexibilitate in ceea ce priveste programul. Se ofera salariu atractiv in functie de experienta si responsabilitatea locatiilor. Contract de munca, tichete de masa, decontare transport; ☎0730.407.322

1337. **MENAJERA CASA PARTICULARA, CURATENIE, SPALAT, CALCAT COSTUME SI CAMASI PENTRU O PERSOANA, LUNI- SAMBATA 8 ORE, 1.700 L; ☎0726.768.153**

1338. **MENAJERA** gradinita. Angajam menajera gradinita, persoana serioasa, iubitoare de copii, experienta anterioara constituie avantaj. Oferta de munca avantajoasa. ☎076657740/ 0771.593.165 contact@montessano.ro

1339. **MENAJERA** in Bucuresti, program intern, salariu **2.000 L;** ☎0765.310.011

1340. **MENAJERA** in Pipera, program intern, cu toate weekend-urile libere, salariu **1.700 L;** ☎0765.310.011

1341. **MENAJERA** in varsta, eventual acord camera spatiu, astept provincia; ☎0767.978.844

1342. **MENAJERA** in Voluntari, program 11-19 de L-V, salariu **2.000 L;** ☎0765.310.011

1343. **MENAJERA** interna pentru spalat, calcat, curatenie, energica. Vila Snagov, **2.000 L;** ☎0373.783.008

1344. **MENAJERA** interna pt. 3 persoane adulte, sect.2 Bucuresti, vila cu curte, gradina. Cazare in camera cu baie si bucatarie, separat . Liber 2 week enduri pe luna. Obligatoriu cu recomandari, **1.800 L;** ☎0745.656.774/ 0746.269.676

1345. **MENAJERA** interna pt. 3 persoane adulte, sect.2 Bucuresti, vila cu curte,gradina. Cazare in camera cu baie si bucatarie, separat . Liber 2 week enduri pe luna. Obligatoriu cu recomandari, **1.800 L;** ☎0746.269.676

1346. **MENAJERA** interna, cu experienta, harnica, pentru vila in Bucuresti. Salariul oferit 2.000 lei/ luna. Relatii la telefon, **2.000 L;** ☎0726.637.102

1347. **MENAJERA** interna, serioasa, pentru o singura persoana, locatie in apropierea spitalului Fundeni, ☎0722.599.289/ 0722.599.299 prodstefano93@yahoo.com

1348. **MENAJERA** interna. Firma C&B recruteaza menajera cu experienta minim 3 ani si recomandari pentru vila. Zona Primaverii. Program: se va lucra in regim intern (3 zile lucratoare, 3 zile libere). Curatenia, calcat, gatit, **2.500 L;** ☎0721.796.468/ 021.313.59.59 davidaagentiaplevnei@gmail.com

1349. **MENAJERA** interna. Firma C-B recruteaza o menajera interna 3 zile/3 zile libere cu experienta si recomandari, casa Primaverii.2500 lei + C.M - experienta si referinte, politicoasa, harnica. Adriana, **2.500 L;** ☎0726.334.403 agentiaplevnei25@gmail.com

1350. **MENAJERA** interna. Persoana serioasa, provincie, pentru menaj la domiciliul din Bucuresti si Londra al familiei sotie +sot cu o problema de dizabilitate, 500 €+cazare, masa transport asigurat, fara lb. engleza, **500 €;** ☎0745.200.103 titieanu_a@yahoo.com

1351. **MENAJERA** L-V, 8 h/zi, zona centrala, 1.500 lei. Bona 3 copii: 2 fetite de 5 si 3 ani si 11 luni si baiat de 1 an si 11 luni, 9 h/zi, Aurel Vlaicu, 2.200 lei. Bona fetite gemene 1 an si 3 luni, program de 17,00-21,00, Iancului, 1.600 lei. Bona baiat de 2 ani, 10 h/zi, Pipera, 1.800 lei. ☎0764.185.105/ 0764.949.335

1352. **MENAJERA** pe Calea Mosilor si in Militari, program de 5 ore/ zi de L-V salariu usor neg., **1.000 L;** ☎0765.310.011

1353. **MENAJERA** pentru salon evenimente sector 3. Program luni-vineri, 8 h/zi; ☎0758.867.529

1354. **MENAJERA** pentru vila in zona Baneasa. Telefon: ☎0747.907.818

1355. **MENAJERA** pentru vila particulara, zona 2 Cocosi, Straulesti. Program 2 zile de lucru intern cu 2 zile libere, **1.500 L;** ☎0799.365.687

1356. **MENAJERA** prg 12-20. Firma C&B recruteaza menajera cu experienta si recomandari pentru apartament. Zona Herastrau. Program: 8 ore, dupa amiaza de la ora 12:00. Atributii: menaj complet. Salariul 1.500 lei, **1.500 L;** ☎0721.796.468/ 021.313.59.59 davidaagentiaplevnei@gmail.com

1357. **MENAJERA** Primaverii, Firma C-B recruteaza o menajera cu experienta si recomandari, casa in zona Primaverii. L-Vi, 8.00 - 16.00 - 2000 lei + C.M. Cautam o dna cu experienta si referinte, politicoasa, harnica. **2.000 L;** ☎0726.334.403 agentiaplevnei25@gmail.com

1358. **MENAJERA program de lucru scurt 3 ore / zi, de luni pana vineri, pentru sector 1 sau sector 2. Experienta anterioara este necesara, ☎0746.157.070**

1359. **MENAJERA, casa particulara; ☎0764.554.455**

1360. **MENAJERA, CAUTA -CASA PARTICULARA, PENTRU 3 CAMERE SI BONA PENTRU 2 COPII, 8 ORE/ZI DE LUNI PANA VINERI. CERINTE: SERIOASA, MUNCITOARE, CURATA, ORGANIZATA, ASPECT FIZIC PLACUT, CU EXPERIENTA IN DOMENIU, MAXIM 50 DE ANI, COLABORARE PE TERMEN LUNG. ZONA COTROCENI. SALARIU MOTIVANT, ☎0733.106.680**

1361. **MENAJERA,** deschidem noua locatie City Grill Baneasa si recrutam personal pentru urmatoarele posturi: bucatar, ajutor de bucatar, ospatar, barman, picol, hostess, menajera. Beneficii: oportunitatea de a lucra intr-o companie lider de piata si intr-un mediu de lucru placut. Parchet de beneficii motivant. Posibilitatea de promovare in functie de performanta. Iti doresti sa faci parte din echipa noastra? Trimite CV-ul tau la adresa de mail; ☎0728.113.311 ovidiu.murgeanu@citygrill.ro www.citygrill.ro

1362. **MENAJERA,** firma C&B recruteaza menajera cu experienta minim 3 ani si recomandari pentru o casa in zona Primaverii. Program de 8 ore, L-Vi. Atributii: menaj complet: curatenie, calcat, gatit. 2000 L + C.M. **2.000 L;** ☎0721.796.468/ 021.313.59.59 davidaagentiaplevnei@gmail.com

1363. **MENAJERA,** societate comerciala cu punct lucru in sector 4 angajam urgent cu ctr. munca, femeie curatenie si gatit pt. 7-8 angajati, ☎0722.821.653

1364. **MENAJERE** cu experienta pentru curatenie in aparthotel, zona centrala. Salariu fix plus bonusuri de performanta, program 8 ore. Posibilitate cazare pentru persoanele din provincie, ☎0725.482.487

1365. **MENAJERE** pentru firma de curatenie; 0731.121.029 ☎0730.654.879/ 0728.854.896/ 0729.900.930

1366. **MERCHENDISERI** pentru firma Zarea la depart. vanzari pentru mercantizarea produselor in supermarket. Trimiteti CV pe adresa de mail si vei fi contactat pentru interviu. Te asteptam sa ni te alaturi; ☎021.667.00.20 office@zarea.ro www.zarea.ro

1367. **MESERIAS** termo sistem, salarii atractive; ☎0734.466.632/ 0767.179.421

1368. **MESERIASI** pentru intretinere cladiri cu experienta in constructii (gresie, faianta, rigips, glet, parchet, aer conditionat), permisul de conducere cat. B reprezinta un avantaj; ☎0766.590.968

1369. **MESERIASI** pentru intretinere cladiri cu experienta in constructii (gresie, faianta, rigips, glet, parchet, aer conditionat), permisul de conducere cat. B reprezinta un avantaj; ☎0766.590.968

1370. **MESERIASI** societate comerciala, angajam rigipsari si meseriasi pentru (glet, parchet, gresie, faianta)pentru lucrari in Bucuresti, apartamente. Salariu atractiv. Detalii la tel. Rog seriozitate, ☎0734.715.088 andrei.climaexpert@gmail.com

1371. **MESERIASI,** societate angajez meseriasi in constructii cu contract de munca, sa stie sa lucreze rigips, faianta, gresie; pentru provincie se asigura cazare; salariul motivant, ☎0764.766.623

1372. **MESERIASI,** zugravi, gletuitori, tinciuitori, rigipsari, montatori gresie si faianta, plata la metru, dupa proba de lucru, numai oameni din Bucuresti, ☎0769.632.746/ 0722.698.249 elena.1961@yahoo.com

1373. **MESTER croitor (constructor tipare care sa stie sa realizeze produsul cap-coada) pentru atelier de confectii dama. Urgent. Salarizare 3.000 L/luna; ☎0720.548.668**

1374. **MESTERUL** casei, pensionar, 5 ore zilnic - 800 L; menajera 5 ore, zilnic 1.000 L. Angajez urgent, Pipera; ☎0766.242.775

1375. **MESTERUL** casei, tipicar, serios, posesor auto propriu, de preferat priceput la curatenie, gradinari, instalatii - finisaje interviu de L-V ora 13:00 pe Calea Serban-Voda, nr 22-24, intrarea Grand Pier, **2.000 L;** ☎0742.170.764

1376. **MESTERUL** casei. Dines Food angajeaza mesterul casei, cunostinte electrica, zugraveli, sanitare, reparatii generale etc; ☎0728.989.696/ 0736.627.098 officedines@gmail.com www.dines.ro

1377. **MINIEXCAVATORIST,** firma angajeaza miniexcavatorist cu atestat in Bucuresti. Permis auto constituie un avantaj. ☎0770.705.617

1378. **MODELATOARE** la covrigarie si gogoserie. Zona Sfantul Gheorghe; ☎0768.443.434

1379. **MODELATOARE** si vanzatoare cu experienta angajam; ☎0799.921.699

1380. **MODELATOARE,** firma de patiserie angajeaza pt. zonele:Pantelimon, Pipera, Romana, Berceni, Cotroceni, Lujer, Gemeni, Vitan.Program 05.30-21.30, o zi da/o zi nu.Interviul se va sustine pe Bd. Theodor Pallady, nr.44D **1.400 L;** ☎0730.437.048/ 0737.523.284 georgiana.covrigulimens@yahoo.com

1381. **MODELATOR** covrigarie, patiser si vanzatoare, cu carte de munca, toate conditiile, zona Militari si Salaj; ☎0724.932.154

1382. **MODELATOR** covrigi, se cauta 2 persoane pentru patiserie Tineretului/Stefan cel Mare, experienta-avantaj, program 5:30-19:30, a doua zi libera, contract de munca, salariu 1.300 lei (bonuri incluse), posibilit de avansare, **1.300 L;** ☎0726.251.442/ 0724.574.232 isrecruitment.ro@gmail.com www.isrecruitment.ro

1383. **MODELATOR** de covrigi si femeie de serviciu; ☎0799.072.408

1384. **MODELATOR** pt. covrigarie, patiser si vanzatoare, carte de munca, toate conditiile, zona Diham, 13 Septembrie si Hala Traian; ☎0734.046.120

1385. **MODELE,** Rich Girls Studio iti ofera un job cu venituri de peste 5.000 L pe luna. Vino ca model in echipa Rich si bucura-te de venituri garantate de peste 5.000 L pe luna, posibilitatea credit nevoi persoanle, casa si masina, solar, coafor, manichiura, extensii gene, gratuit. Abonamente medicale la cea mai buna clinica privata din Romania. Suna acum, sau intre pe site; ☎0722.101.020 www.richgirls-studio.ro

1386. **MODELIER,** confectioneri pentru liniara si triploc la croitorie. Se lucreaza pe operatii simple, program 8 ore, luni-vineri, salariu atractiv; ☎0737.320.689/ 0724.085.372

1387. **MODERATOARE** online, castiga garantat 800-4800 bilunar pentru conversatii online, cadou la interviu in valoare de 500 lei, comision 75% abonamente fitness/spa. **4.800 $;** ☎0761.505.505/ 0736.400.300 officepsk@yahoo.com www.okpsk.ro

1388. **MODERATOARE** online. Castiga garantat 800-4800 bilunar pentru conversatii online, cadou la interviu in valoare de 500 lei, comision 75% abonamente fitness/spa, **4.800 $;** ☎0761.505.505/ 0736.400.300 officepsk@yahoo.com www.okpsk.ro

1389. **MONTAJE** usi-partitii, angajam lacatusi mecanici cu sau fara experienta pentru montaje usi, partitii din sticla, amenajari interioare. **1.800 L;** ☎0721.488.884

1390. **MONTATOR aluminiu, responsabilitati angajat: manipulare, asamblare si montaj usi si vitrine din sticla securizata; executie compartimentari interioare din sticla securizata; executie fatade din geam securizat; 2.000 L; ☎0741.793.570/ 0740.017.792 contact@glasspro.ro http://glasspro.ro**

1391. **MONTATOR** angajam montator aer conditionat si ventilatie. ☎0720.060.601

1392. **MONTATOR** mobila cu experienta 3-5 ani. Se oferta contract de munca perioada nedeterminata, venit lunar pana la 2.500 lei. Adresa: Sos, Odai, nr. 52 (Sos. de Centura a Bucurestiului), ☎0735.736.764

1393. **MONTATOR** mobila, firma de mutari sector 4, Bucuresti, angajeaza montator mobila cu experienta in montaj mobila min 3 ani. Plata la zi. Se cere experienta si seriozitate. ☎0720.901.000

1394. **MONTATOR** PVC cu experienta si permis categoria B; ☎0728.037.615

1395. **MONTATOR** tamplarie pvc, cu sau fara experienta, cu sau fara permis categoria b, contract de munca, conditii avantajoase, ☎0733.747.775

1396. **MONTATOR** tamplarie PVC, cu sau fara experinta, cu permis auto. Pentru detalii, sunati la, ☎0761.902.460

1397. **MONTATOR** tamplarie PVC, cu/fara experienta, zona Militari, salariul 1.200-2.500 lei; ☎0721.410.591

1398. **MONTATOR** usi interior/ lemn, exterior/ metal, cu experienta, salariu atractiv, comision, carte de munca, ☎0787.802.879

1399. **MONTATOR,** finisor, persoana cu experienta in lucrul in atelier de tamplarie, montaje, feronerie, finisaj, vopsire, lipire, atenta la detalii, capabila sa manuiasca scule electrice. Posibilitate avansare, **2.000 L;** ☎0722.315.849/ 0722.315.849 dan.popa@latura.ro www.leea.toys

1400. **MONTATOR,** personal calificat si tamplari pentru atelier de mobila din pal melaminat in sectorul 5. Relatii la tel.; ☎0733.967.599

1401. **MONTATOR.** Firma de constructii, angajeaza cu carte de munca muncitori calificati in montat acoperisuri (tigla metalica, tigla ceramica, tabla plana). Salariu atractiv + bonuri de masa; ☎021.242.24.53 office@cmcroof.ro www.cmcroof.ro

1402. **MONTATORI** gips carton (rigipsari) montatori confectii metalice acoperisuri panouri servis (izopan) mai multe detalii la telefon **1.800 L;** ☎0768.164.003 gheorgheburlacu@hotmail.com

1418. **MOTOSTIVUITORIST,** legator sarcina, frezor, asistent manager, muncitor necalificat pt. SC Arsil tech SRL, adresa sos. de centura nr. 3, loc. Berceni, jud. Ilfov, ☎0720.990.268

1419. **MUNCITOARE necalificate pentru atelier confectii dama, zona Pro tv ☎0788.197.260**

1420. **MUNCITOARE** necalificate pentru depart. productie la firma Zarea. Interviuri zilnic orele 13-15 la sediul din Bd. Bucurestii Noi nr. 176, sector 1. Transport: metroul statia Parcul Bazilescu si autobuz 697; ☎021.667.00.20 office@zarea.ro www.zarea.ro

1421. **MUNCITOARE. Atelier confectii dama angajez muncitoare calificate, persoana sala croit, constructie tipare, accept si provincia; ☎0766.332.510**

1422. **MUNCITOR -ambalator produse chimice, pregatire comenzi. Cerinte: seriozitate, atentie, disponibilitate pentru munca fizica. Avantaje: domiciliu stabil in sector 2 sau 3. Relatii la telefon; ☎021.256.26.30/ 0770.462.440**

1423. **MUNCITOR** -operator utilaj textil (masina matlasat). Calificare rapida la locul de munca. Zona Bd. Basarabia-sos. Vergului. Disponibilitate pentru lucru in doua schimburi, contract munca, net/luna, **1.200 L;** ☎0772.201.142

1424. **MUNCITOR** calificat pentru mici reparatii, rigips, gresie, faianta, zugravit, tencuieli, etc.; ☎0737.384.744 amin.yasin@moradgroup.ro

1425. **MUNCITOR** calificat/ necalificat in vederea calificarii ca Operator DDD. Salariu incepand de la 1.250 lei, permis categoria B, studii medii; ☎0729.319.737

1426. **MUNCITOR** cu sau fara experienta pentru spalatoria auto din parcarea magazinului XXL Megadiscount din Soseaua Fundeni 40, sector 2, Bucuresti. Contract de munca. Salariu net/luna, **1.200 L;** ☎0772.201.142

1427. **MUNCITOR** depozit sanitare, Prosper Militari; ☎0726.690.909

1428. **MUNCITOR** fabrica medicamente - Pharmex Rom Industry SRL angajeaza personal pentru productie ambalare si etichetare suplimente nutritive, locatia Mogosoaia, Ilfov, asteptam CV-uri; ☎021.310.37.96 secretariat@pharmex.ro

1429. **MUNCITOR** finisaje. Angajam muncitor calificat sau mediu calificat pentru finisaje interioare/exterioare(rigips, gresie, etc) oferim cazare gratuita 70 lei/zi, in sec. 1 pe Sos. Gheorghe Ionescu Sisesti, zona 2 Cocosi, ☎0769.041.716 ioanamarin24@yahoo.com

da 2004 IL CANTUCCIO ristorante
Restaurantul IL CANTUCCIO RISTORANTE
angajează:
- Bucătar
- Ajutor bucătar
- Pizzar
- Ospătăriţe
- Femeie de serviciu

Oferim salariu atractiv. Program flexibil
0721.251.823

1403. **MONTATORI** gips carton, sandwich panell, fatade ventilate pentru S.C. Rom-Gheves S.R.L.; ☎0733.931.972

1404. **MONTATORI gips-carton, zidari, finisori, muncitori necalificati, pentru societate comerciala; ☎0722.643.037**

1405. **MONTATORI GIPSCARTON SI ZUGRAVI CU EXPERIENTA PENTRU SOCIETATE DE CONSTRUCTII; ☎0724.211.416**

1406. **MONTATORI** hale industriale si hidroizolatii, experienta obligatorie min. 2 ani montaj hale , obligatoriu apt pentru lucru la inaltime. Trimiteti CV-ul dvs. pe fax la nr. tel.; ☎021.300.40.45/ 0728.273.851 office@plana-innova.com www.plana-innova.com

1407. **MONTATORI** in domeniul tamplariilor angajare cu sau fara experienta, **1.800 L;** ☎0721.488.884

1408. **MONTATORI mobilier la comanda din PAL melaminat. Experienta ca montator constituie un mare avantaj in stabilirea salariului. Pers cu exp sau cu calif tamplar. Progr L-V 8-18. In Incinta Faur sect 3. Carte munca, ☎0766.638.967/ 0735.876.984 office@marcoshop.ro www.marcoshop.ro**

1409. **MONTATORI** mobilier la comanda din PAL melaminat. Experienta ca montator constituie un mare avantaj in stabilirea salariului. Pers cu exp sau cu calif tamplar. Progr L-V 8-18. In Incinta Faur sect 3. Carte munca, ☎0766.638.967/ 0735.876.984 office@marcoshop.ro www.marcoshop.ro

1410. **MONTATORI** poliestiestiren, alpinisti utilitari, necalificati, angajeaza Sc Tibet Invest Construct ☎0766.869.247

1411. **MONTATORI** tamplarie pvc cu experienta pt. reabilitari, baiat pt. masuratori cu experienta si necalificati pt. demontarea tamplariei vechi, salariu fix sau la metru, ☎0763.333.405 aronandrei@yahoo.com

1412. **MONTATORI** tamplarie PVC si aluminiu, cu experienta si permis auto pt. societate ☎0768.512.190 concristeam@gmail.com

1413. **MONTATORI** tamplarie PVC si necalificat pt. SC. Relatii la tel. ☎0721.204.502

1414. **MONTATORI** tamplarie PVC si necalificati, salarii atractive si bonusuri; ☎0725.565.878

1415. **MONTATORI** termopane si necalificati, salarii 1.500 lei si 1.800-2.000 Lei; ☎0737.669.370

1416. **MONTATORI.** Fabrica de mobila la comanda angajeaza montatori cu experienta in domeniu; ☎0727.056.131

1417. **MONTATORI. S.C. Doors Ambient angajeaza montatori pentru usi de interior si exterior. Salariu atractiv, in functie de performante; ☎0724.564.274/ 0722.268.982**

1430. **MUNCITOR** in constructii cu experienta, plata saptamanal, se la 7 lei ora, 20 de lei la pauza de masa in fiecare zi, transport la munca, **1.800 L;** ☎0744.342.961

1431. **MUNCITOR necalificat angajam pentru depozit materiale constructii; ☎0723.972.318**

1432. **MUNCITOR** necalificat caut pentru finisaje (rigips, vopsit, montat gresie) si echipa pentru structura constructie (fierari si dulgheri); ☎0722.200.141

1433. **MUNCITOR** necalificat cu carte de munca la depozit materiale de constructii; ☎0723.515.740

1434. **MUNCITOR** necalificat depozit cherestea zona A2 (Autostrada Soarelui) angajeaza muncitori necalificati pentru provincie, asigur cazare, **1.200 L;** ☎0722.661.731 gabi_ninu@yahoo.com

1435. **MUNCITOR** necalificat fara experienta pentru echipa montaj rulouri aluminiu, tamplarie pvc, jaluzele, etc. se ofera contract de munca, conditii avantajoase, se cer seriozitate si promptitudine. ☎0733.747.775

★★★★★★★★★★★★★★★★★★★★

1436. **MUNCITOR NECALIFICAT IN FIRMA DE MOBILIER LA COMANDA. RESPONSABILITATI: INFOLIAT SI CURATAT PRODUSE, PASTRAT CURATENIA IN HALA, CARAT MOBILIER LA CLIENT. PROGRAM FIX, 1.200 L; ☎0723.156.338 OFFICE@MOBILAK.RO WWW.MOBILAKONCEPT.RO**

★★★★★★★★★★★★★★★★★★★★

1437. **MUNCITOR necalificat la depozit de materiale constructii, angajez urgent, Comuna Berceni, jud. Ilfov; ☎0723.351.918**

1438. **MUNCITOR** necalificat pentru calificare ca circularist, operator masina cant cautam pentru magazin materiale mobilier MamBricolaj. Bd. Basarabia 246 Rog trimiteti CV. Salariu plus comision, **1.500 L;** ☎0729.835.494 accesoriimobila@gmail.com www.mambricolaj.ro

1439. **MUNCITOR** necalificat pentru depozit materiale de constructii, salariul, **1.300 L;** ☎0763.176.523

1440. **MUNCITOR** necalificat piata Obnor, bonusuri + salariu net **1.400 L;** ☎0766.493.390

1441. **MUNCITOR** necalificat pt munci gospodaresti, asigur cazare, salariu, **1.200 L;** ☎0762.572.921/ 0763.150.200 cerbu.petrica@yahoo.com

AEK SECURITY DIVISION
angajează pentru Bucureşti şi Ilfov
- **AGENŢI SECURITATE**
- **ŞEF TURĂ**
- **DISPECERI**
- **INSPECTORI SECURITATE**
- **SERVANŢI POMPIERI**
- **RECEPŢIONISTE**

Condiţii avantajoase de salarizare şi program + bonificaţii
Relaţii la tel: (021)335.05.05; 0760.411.281
E-mail: recrutare@aeksecurity.ro

1442. **MUNCITOR** necalificat pt. SC Romari & Sas SRL cu punct de lucru langa Carrefour Militari; ☎021.778.03.98

1443. **MUNCITOR** necalificat. Atelier de mobila cauta muncitor necalificat pentru calificare la locul de munca. Candidatul ideal trebuie sa aibe bune abilitati de relationare si lucru in echipa. Salariu motivant + bonusuri, ☎0733.967.599

1444. **MUNCITOR** necalificat. Societate cu productie tamplarie PVC, angajeaza: muncitor necalificat. Date de contact: telefon/ email; ☎0722.346.937 resurse.sibelplast@gmail.com

1445. **MUNCITOR** necalificat/ ajutor cofetar industria alimentara. Program de noapte noapte si/ sau zi. Sector 5. Salariu pornire 1.200 L. Rog seriozitate; ☎0773.967.527

1446. **MUNCITOR** necalificat/ manipulant marfuri pentru depozit de pal, zona Progresu, Jilava. ☎0720.990.777

1447. **MUNCITOR** pentru montat pavaj; ☎0722.479.819/ 0761.432.807

1448. **MUNCITOR** policalificat. Dorim sa intregim echipa de lucratori in domeniile: tamplarie, pardoseli flotante interioare/ exterioare, alte structuri metalice, **1.500 L;** ☎0723.011.418/ 723011418 bogdesign.concept@gmail.com Www.bogdesign.ro

1449. **MUNCITOR** Posed casa in provincie+ gospodarie, angajez baiat pentru a avea grija. Ofer cazare+ masa si salariu; ☎0761.612.298/ 0727.299.322

1450. **MUNCITOR,** SC cu sediul in Voluntari angajeaza muncitor cu sau fara permis cat. B, program 8.30-17.30, bonuri de masa, carte de munca, echipament seriozitate. CV cu fotografie la adresa, **1.410 L;** ☎0724.311.437/ 0724.311.437 comenzi@usi-porta.ro

1451. **MUNCITOR,** Stral Big SRL angajeaza muncitor necalificat in vederea calificarii, dar cu experienta in domeniul instalatiilor electrice si sanitare, interioare rigips/ finisaje/. Selectia se face pe baza CV-ului ☎0371.408.451 office@stralbig.ro www.stralbig.ro

1452. **MUNCITORI** (barbati si femei) pentru spatii verzi, angajeaza SC Euro Garden SRL. Relatii la telefon: ☎0731.375.951

1453. **MUNCITORI** angajam in constructii, pentru provincie. Oferim cazare. Pentru detalii sunati la; ☎0766.840.318

1454. **MUNCITORI** calificati cu experienta- in taiere, sigilare, inchidere sticla, angajeaza fabrica sticla termoizolanta; ☎0731.304.155/ 021.450.12.66

1455. **MUNCITORI** calificati in constructii pentru amenajari interioare, contract munca, salariu motivant+bonuri masa. ☎0758.623.532

1456. **MUNCITORI** calificati in domenii: zugravi, faiantari, pietrari si termosistem pentru SC Dominii Delux, 10 L/ora; ☎0736.544.163/ 0786.604.514/ 0787.878.358

1457. **MUNCITORI** calificati pentru glet, tinci si lavabil. Ofer cazare si contract de munca pe termen lung, ☎0724.190.336

1458. **MUNCITORI calificati pentru montaj pereti cortina din tamplaria aluminiu si geam termopan; ☎0722.598.005/ 021.212.49.53**

1459. **MUNCITORI** calificati sau necalificati in constructii; ☎0747.177.470

1460. **MUNCITORI** calificati si necalificati angajam pentru calificare la locul de munca in vederea debitarii pietrelor naturale, se asigura cazare, bonuri masa, decontare transport, Oras Pantelimon 80 Biruintei 85. Informatii la telefon. Salariu **1.860 L;** ☎0756.029.210/ 0723.564.803

1461. **MUNCITORI calificati si necalificati in constructii pt. SC. Salariu 100 lei pe zi+ cazare si 2 mese. Rel. la tel. ☎0730.426.668**

1462. **MUNCITORI** calificati si necalificati pentru fabrica de mobilier tapitat (canapele si fotolii) din Bucuresti, membra a grupului Mobexpert. Relatii la telefon ☎0733.509.653

1463. **MUNCITORI calificati si necalificati pentru montaj pereti cortina din tamplarie aluminiu si geam termopan; ☎0722.598.005/ 021.212.49.53**

1464. **MUNCITORI** calificati si necalificati pentru placari cu polistiren blocuri, ofer cazare si salariu f. bun; ☎0761.441.760

1465. **MUNCITORI calificati si necalificati pt. termopane, zidarie, dulgherie; ☎0722.252.278/ 0771.352.087**

1466. **MUNCITORI** calificati, necalificati, jaluzele exterioare, tamplarie PVC, zona Rahova Magurele; ☎021.369.02.79/ 0722.765.091

1467. **MUNCITORI calificati/ necalificati angajam, program flexibil, salariul incepand cu 1.400 L; ☎0729.492.492**

1468. **MUNCITORI** calificati: tamplari, operatori CNC, vopsitori, slefuitori si necalificati pentru producator mobilier la comanda. Se ofera salarii atractive si bonusuri de performanta; ☎021.350.41.70

1469. **MUNCITORI** Caut cuplu pentru a avea grija de o casa+ gospodarie in provincie. Ofer cazare+ masa si salariu; ☎0761.612.298/ 0727.299.322

1470. **MUNCITORI Compania Romprest Service S.A. angajeaza: -muncitori calificati reparatii cladiri: sudor, zidar, lacatus, faiantar etc. Punctul de lucru din Aeroportul Otopeni, informatii la tel. Persoanele interesate pot transmite CV-ul la adresa de e-mail: ☎021.201.33.59 recrutare@romprest.ro.**

1471. **MUNCITORI** constructii pt. firma de constructii: zidari/ dulgheri. Se ofera cazare si transport local pentru cei din provincie, **2.500 L;** ☎0723.283.775 office@highconstruct.ro www.highconstruct.ro

1472. **MUNCITORI** constructii, asfaltatori, pavatori, muncitori necalificati in constructii drumuri. ☎0720.830.536 office@axoutil.ro axoutil.ro

1473. **MUNCITORI** constructii. Firma de constructii angajam montatori tamplarie si confectii metalice, hidroizolatori, pavatori, zidari, tencuitori. Santier in Bucuresti. Nu oferim cazare, **2.000 L;** ☎0733.928.632

1474. **MUNCITORI** constructii. Zona Otopeni. Ofer cazare pe santier persoanelor din provincie. Salariu foarte avantajos, **2.500 L;** ☎0734.281.218

1475. **MUNCITORI** cu experienta in constructii si salahori. Rog seriozitate, asigur cazare ☎0766.569.999 Myscha79@yahoo.com

1476. **MUNCITORI** cu experienta in executie si montaj, mobila din pal si metal. Florentin Petrescu ☎0728.511.888

1477. **MUNCITORI cu experienta pentru placari cu termosistem, salariu de la 100 L/ zi la 130 L/ zi + carte de munca, pers. din provincie au cazare gratuita, rugam seriozitate; ☎0722.216.976/ 0769.919.459/ 0724.442.616**

1478. **MUNCITORI cu experienta si fara experienta in domeniul constructii pentru reabilitari termice (placari cu polistiren), salarii de la 100 L/ zi pana la 130 L/ zi, cartea de munca si cazarea este asigurata de catre firma noastra; ☎0722.216.976/ 0769.919.459/ 0724.442.616**

1479. **MUNCITORI** Firma de constructii angajeaza muncitori calificati si necalificati in Bucuresti, ofer cazare. Pentru mai multe detalii apelati numerele din anunt **1.500 L;** ☎0765.599.967/ 0722.111.082

1480. **MUNCITORI** in constructii cu experienta. D'Lux Estate Group angajeaza:sef de santier, fierari, dulgheri, zidari, rigipsari, faiantari, zugravi.Se ofera contract de munca si salariu intre 2.000 lei si 3.900 lei. **800 €;** ☎0748.703.402 office@cityconstruct.ro cityconstruct.ro

1481. **MUNCITORI** in constructii pt. Bucuresti. Salariu 2.000-2.500 L. Pentru provincie oferim cazare. Telefon, ☎0724.930.204

1482. **MUNCITORI** in constructii, din Bucuresti si provincie, lucrari in Bucuresti si alte orase, angajam la S.C. MEZIN TM S.R.L. Contact la telefon. ☎0737.147.009

1483. **MUNCITORI macelari pentru abator, societate din Afumati, Ilfov angajeaza, inclusiv din provincie. Asiguram inclusiv cazare; ☎0724.539.338**

1484. **MUNCITORI** necalificati angajez pentru sapaturi, carte de munca, salariu avantajos; ☎0786.101.818

1485. **MUNCITORI** necalificati cu experienta in domeniu pt. firma de constructii. Seriozitate, ofer cazare; ☎0766.672.766

1486. **MUNCITORI** necalificati din provincie, persoane stabile, cazare, pentru diverse lucrari, program lejer, salariu motivant; ☎0766.864.897

1487. **MUNCITORI** necalificati in constructii angajam. Cerinte: disponibilitate pentru munca fizica si la inaltime. Avantaj: domiciliu sector 3 sau 2. Relatii la telefon; ☎0770.462.440/ 021.256.26.30

1488. **MUNCITORI** necalificati in constructii, montatori ceramica, piatra, travertin si granit, telefon contact, ☎021.221.56.49/ 0726.775.449 www.ionitaconstruct.ro

1489. **MUNCITORI necalificati in productie detergenti cu domiciliul in Giulesti sau Crangasi; ☎0728.326.445**

1490. **MUNCITORI** necalificati in vederea pregatirii pentru meseria de macelar-transator. Oferim cazare si masa gratuita. Asteptam provincia. Relatii între 10.00-16.00; ☎0769.961.624

1491. **MUNCITORI** necalificati la firma pentru prelucrare materiale plastice. Detalii la telefon intre orele 8 si 16 ☎0766399512,/ 0766.398.497 dana@meitav.ro

Angajăm:
PERSONAL CURĂŢENIE ÎN CENTRE COMERCIALE ŞI CLĂDIRI BIROURI. SALARIU NET: 925 - 1000 LEI ŞI BONURI DE MASĂ.
PERSONAL CURĂŢENIE ÎN SPAŢII COMERCIALE, PROGRAM 3 ORE (08.00-11.00)
SALARIU NET: 450 LEI ŞI BONURI DE MASĂ.
RELAŢII LA TEL: 031.101.21.39/ 0732.018.935

SC cu sediul în zona Linia de Centură - Popeşti Leordeni angajează
STIVUITORIŞTI ŞI ŞOFERI DISTRIBUŢIE
bere şi băuturi alcoolice.
Se cere experienţă în domeniu minim 1 an.
Relaţii la telefon: 0751.078.703

LOCURI DE MUNCĂ

Firmă producţie confecţii metalice uşoare
(Bucureşti, zona Vitan) angajăm

SUDORI

Cerinţe: experienţă minim 1 an, persoane harnice, serioase.
Oferim: salariu fix, bonus lunar în funcţie de performanţe, tichete de masă, plata orelor suplimentare, decontare transport.

Telefon: **0720.112.734**

1492. **MUNCITORI** necalificati pentru depozit materiale constructii, in zona Militari Rosu, salariu atractiv; ☎0722.266.441/ 0726.589.912

1493. **MUNCITORI** necalificati pentru parcare auto situata in sectorul 3, angajam la societate comerciala. Salariu **1.400 L;** ☎0754.202.271

1494. **MUNCITORI** necalificati pentru santier constructii, conditii avantajoase pentru dezvoltator imobiliar, Metropolitan Residence; **1.500 L;** ☎0731.738.248 gabriela@metropolitanresidence.ro

1495. **MUNCITORI** necalificati pentru santier constructii, conditii avantajoase salariu platitibil intotdeauna la timp, pentru dezvoltator imobiliar, salariu/ luna, **1.500 L;** ☎0731.738.248 gabriela@metropolitanresidence.ro

1496. **MUNCITORI** necalificati pentru santier constructii, conditii avantajoase, salariul platibil intotdeauna la timp, pt. dezvoltator imobiliar, salariu/ luna, **1.500 L;** ☎0731.738.248 gabriela@metropolitanresidence.ro

1497. **MUNCITORI** necalificati pentru societate cu activitate in prelucrare geamuri si oglinzi. Detalii la nr. tel., L-V intre orele 08:00-16:00 ☎0760.174.833 office@glasstek.ro www.glasstek.ro

1498. **MUNCITORI** necalificati pentru Terratest Geotehnic, Companie de Constructii (Fundatii Speciale). Detalii la: ☎021.311.87.53

1499. **MUNCITORI** necalificati sau calificati in montaj tubulatura, urgent, cerm si oferim seriozitate, salariu atractiv; ☎0762.663.292

1500. **MUNCITORI** necalificati si soferi pentru distributie produse alimentare, salariu 1.400 RON + alte facilitati; ☎0720.063.730

1501. **Muncitori** necalificati, diverse, din provincie, cu carte de munca, cazare, program lejer, salariu motivant. ☎0763.425.972

1502. **MUNCITORI** necalificati, paznici, femeie de serviciu pentru S.C. V. Olnic Com IMpex SRL. Oferim cazare, asteptam provincia; ☎0760.896.390

1503. **MUNCITORI pentru laborator si santier, cu permis de conducere categ. B; ☎021.230.54.57/ 0726.694.071**

1504. **MUNCITORI** pentru meseria de instalator sanitar; ☎0723.631.637

1505. **MUNCITORI pentru producator detergenti din sect. 3. Detalii tel. CV-urile pe mail; ☎0723.666.441 office@arcalux.ro**

1506. **MUNCITORI** pentru ridicarea unui etaj si mansarda la o locuinta, particular, astept si provincia; ☎0722.856.967/ 0722.593.882

1507. **MUNCITORI** si muncitoare, pentru spalatorie, salariu **900 L;** ☎0761.920.383

1508. **MUNCITORI** societate de constructii din Bucuresti angajeaza dulgheri: zidari, fierari, electricieni, instalatori cu contract de munca + salariu motivant + cazare, pt. provincie. Relatii: ☎0769.581.901

1509. **MUNCITORI** societate productie turnatorie angajeaza muncitori calificati si necalificati; ☎0744.581.707

1510. **MUNCITORI** zidari + necalificati, pt. provincie se asigura cazare; ☎0766.263.094/ 0722.613.554

1511. **MUNCITORI,** angajam 2 muncitori necalificati pentru firma productie de elemente arhitecturale de fatada. Cerinte: persoana dinamica, harnica, si dispusa la program prelungit-disponibilitate la efort fizic, **1.400 L;** ☎0723.372.473/ 0723.372.473 c.mirica@interior-store.ro

1512. **MUNCITORI,** angajam urgent muncitori necalificati in constructii pentru santier in Bucuresti. Oferim cazare, **1.800 L;** ☎0765.599.967

1513. **MUNCITORI,** calificati si necalificati montaj confectii metalice. CV la email. ☎0723.268.050 office@frameconcept.ro

1514. **MUNCITORI,** familie pentru gradina de legume, ofer cazare, 15 km de Bucuresti, aproape Afumati, Ilfov. Rog seriozitate; ☎0761.724.446

1515. **MUNCITORI,** Firma de constructii angajeaza muncitori calificati si necalificati, ☎0735.962.106

1516. **MUNCITORI, muncitoare necalificati pentru ambalare si depozit la fabrica detergenti. Fabrica este in zona bd. Th. Pallady; ☎0756.156.115**

1517. **MUNCITORI,** societate comerciala producatoare de dulapuri metalice angajeaza muncitori necalificati, numai pentru Bucuresti. Relatii la ☎0721.345.24.50

1518. **MUNCITORI,** Societate de constructii angajeaza mecanici de intretinere si muncitori necalificati pentru statii de betoane tip Liebherr, relatii de L-V, in intervalul orar 08.30 - 16.00, solicitam seriozitate, ☎0724.558.567 betoane.jilava@dimar.ro

1519. **MUNCITORI,** societate productie mase plastice situata in Bragadiru, Ilfov angajeaza muncitori calificati/ operatori mase plastice/ reglori. Relatii la tel.; ☎0733.053.493 akktiv_e@yahoo.com

1520. **MUNCITORI,** zidari, rigipsari, zugravi, dulgheri (calificati si necalificati), se cauta persoana responsabila, profesionista, punctuala, apt pentru lucru la inaltime; ☎0723.572.435/ 0728.106.312 magnum.expert.building@gmail.com

1521. **MUNCITORI.** Angajam in conditii avantajoase, muncitori calificati/necalificati, plata la o saptamana, pentru Bucuresti si Ilfov, **2.500 L;** ☎0745.549.999

1522. **MUNCITORI. Firma de constructii angajam muncitori calificati de necalificati pentru placari cu polistiren, salarii incepand de la 100 L/ zi pana la 130 L/ zi + carte de munca, pentru persoanele din provincie asiguram cazare; ☎0722.216.976/ 0769.919.459/ 0724.442.616**

1523. **MUNCITORI.** Firma de constructii angajeaza muncitori calificati si necalificati in Bucuresti, ofer cazare. Pentru mai multe detalii va rugam apelati numerele din anunt. **1.700 L;** ☎0765.599.967/ 0722.111.082

1524. **MUNCITORI.** Firma de constructii angajeaza muncitori calificati si necalificati, conditii avantajoase; ☎0761.860.347

1525. **MUNCITORI.** Firma de constructii angajeaza muncitori necalificati pentru curatenie in santier; ☎0733.931.974

1526. **MUNCITORI. PRODUCATOR TAMPLARIE PVC ANGAJEAZA MUNCITORI CALIFICATI SI NECALIFICATI. SALARIU ATRACTIV. ADRESA INTERVIU: STR. BARLEA NR. 2B (TRAFIC GREU). RELATII LA TELEFON: ☎021.425.09.25/ 021.425.09.26**

1527. **MUNCITORI.** SC Logstor SRL angajeaza muncitori necalificati, barbati; ☎0766.613.109

1528. **MUNCITORI. Wirquin Romania producator si importator de articole sanitare cu sediul in Str. Preciziei nr. 3, sector 6, Bucuresti angajeaza muncitori necalificati. Beneficii: cursuri de calificare la locul de munca, carte de munca, bonuri de masa; ☎021213181549**

1529. **NECALIFICAT.** Angajez muncitori necalificati, dornici de a invata o meserie, pentru activitati in domeniul tamplariei PVC si aluminiu, si a compartimentarilor cu sticla securizata. Informatii la telefon ☎0744.199.546 grigorconstruct@yahoo.com www.grigorconstruct.ro

1530. **NECALIFICATI** debarasatori santier (curatenie) pt. firma de constructii ☎0727.366.268

1531. **NECALIFICATI** pentru productie mobilier din PAL. Angajam persoane pentru sters si ambalat comenzile finalizate. Carte de munca. L-V 8-18. Faur sector 3. Salariu negociabil. Colectiv tanar, posibilitate avansare. ☎0766.638.967/ 0735.876.984 www.marcoshop.ro

1532. **NECALIFICATI SC angajeaza pe santier, salariul 1.300-1.500 L, rog seriozitate, 1.500 L; ☎0733.981.422 soareionut0790@yahoo.com**

1533. **NECALIFICATI** SC angajeaza pe santier, salariul 1.300-1.500 L, rog seriozitate, **1.500 L;** ☎0733.981.422 soareionut0790@yahoo.com

1534. **NECALIFICATI** si calificati in demontarea si montarea de aer conditionat; ☎0729.856.465

1535. **NECALIFICATI,** barbati si femei punct de lucru: Otopeni, str. Libertatii nr. 8, jud. Ilfov (fabrica Pavaj), punct reper Garden Plaza sau mag. Bellona. Oferim cazare, salariu 1.500-2.500 L; ☎031.438.22.26

1536. **NECALIFICATI,** ofer cazare, masa + salariu; ☎0724.778.928/ 0769.584.631

1537. **NECALIFICATI.** Societate de constructii, angajeaza pt lucrarile proprii din Bucuresti muncitori necalificati barbati, cu vechime de minimum 3 ani in santier. Carte de munca si salariu motivant; ☎0784.259.742 eugenbalan08@gmail.com

1538. **NECALIFICATII** Tipografie angajeaza tineri necalificati, posibilitatii de calificare, masinisti, masiniste top 3 cutite, si femei legatori manuali, conditii avantajoase; ☎0723.389.150

1539. **OAMENI** pentru finisaje exterioare si finisaje interioare, plata saptamanala; ☎0767.986.630

1540. **OM** de serviciu pentru ansamblu rezidential, zona Splaiul Independentei. Cerinte obligatorii: permis de conducere. ☎0737.384.744 amin.yasin@moradgroup.ro

1541. **OPERATOARE** call center cu sau fara experienta, zona Cotroceni langa Gradina Botanica, cerinte: fire comunicativa, cunostinte PC. Salariul avantajos, bonuri de masa si bonusuri; ☎0734.989.958

1542. **OPERATOARE** call center cu sau fara experienta, zona Cotroceni langa Gradina Botanica, cerinte: fire comunicativa, cunostinte PC. Salariul avantajos, bonuri de masa si bonusuri; ☎0734.989.958

1543. **OPERATOARE** data, capacitate de lucru in ritm sustinut. CV email; ☎ resurseumane@paflora.ro

1544. **OPERATOARE** pariuri sportive,toate orasele, Program flexibil, training cu specialisti in domeniu, contract de munca, echipa tanara si dinamica, posibilitati de avansare. Trimite cv-ul tau, ☎0755.292.929 hr.romania@favbet.com

1545. **OPERATOARE** pc designinc.ro angajeaza operatoare pc,engleza mediu, tehno-redactor, blogging, postari facebook, suport online pt. theme create pe themeforest.net, trimite CV-ul tau pe adresa de mail din anunt. Multumim **1.500 L;** ☎0762.119.436 birou@designinc.ro www.designinc.ro

1546. **OPERATOARE** PC si analiste date, Reddithelp.ro isi mareste echipa. Salariu **1.800 L;** ☎0784.020.020 cv@reddithelp.ro

1547. **OPERATOARE** PC si customer service, AirbnbSupport selecteaza. Salariu fix 1.800 lei plus bonusuri de performanta; ☎0725.988.889 hr@airbnbsupport.ro

1548. **OPERATOARE** PC. Designinc.ro angajeaza operatoare pc, engleza mediu, tehno-redactor, blogging, postari facebook, suport online pt. theme create pe themeforest.net, trimite CV-ul tau pe adresa de mail din anunt, **1.500 L;** ☎0762.119.436 birou@designinc.ro www.designinc.ro

1549. **OPERATOARE** pc. Designinc.ro angajeaza operatoare pc, engleza mediu, tehno-redactor, blogging, postari facebook, suport online pt. theme create pe themeforest.net, trimite CV-ul tau pe adresa de mail din anunt. Ms **1.500 L;** ☎0762.119.436 birou@designinc.ro www.designinc.ro

1550. **OPERATOARE** PC. Designinc.ro angajeaza operatoare pc, engleza mediu, tehno-redactor, blogging, postari facebook, suport online pt. theme create pe themeforest.net, trimite CV-ul tau pe adresa de mail din anunt. Multumim, **1.500 L;** ☎0762.119.436 birou@designinc.ro www.designinc.ro

1551. **OPERATOARE** PC. Designinc.ro angajeaza operatoare pc, engleza mediu, tehno-redactor, blogging, postari facebook, suport online pt. theme create pe themeforest.net, trimite CV-ul tau pe adresa de mail din anunt. Multumim, **1.500 L;** ☎0762.119.436 birou@designinc.ro www.designinc.ro

1552. **OPERATOR** amanet. Angajam persoane cu sau fara experienta,educate,responsabile si serioase. Asteptam CV-urile insotite de o fotografie la adresa de email, **1.500 L;** ☎0733.705.704 topamanet@yahoo.com www.topamanet.ro

1553. **OPERATOR** ambalare, producator de cosmetice, in Bucuresti- zona Berceni. Atentie distributiva, disponibilitate pentru munca fizica. Program 2 schimburi. Program 2 schimburi; ☎0752.131.581/ 021.460.82.01 contact@papillon.ro www.loncolor.ro

1554. **OPERATOR** automate cafea, cu sau fara experienta. Cerinte: permis categoria B ☎0763.177.969

1555. **OPERATOR calculator cu experienta in notariat minim 1 an de zile, pentru Biroul Notarial Omnia. CV pe e-mail: ☎ secretariat@notariatomnia.com**

1556. **OPERATOR** calculator pentru departamentul contabil, absolvent (a) de liceu economic, minim trei ani experienta, firma de administrare imobile. Trimiteti CV la e-mail, **1.500 L;** ☎021.336.77.44 office@scomet.ro

1557. **OPERATOR calculator pentru programe de otpimizare a placilor de pal si sticla. Asteptam CV pe adresa email; ☎ stefan@asiroll.ro**

1558. **OPERATOR** calculator sala internet. Cunostinte Windows, Office, xeros, periferice, engleza; ☎0771.229.236

1559. **OPERATOR calculator, Firma distributie produse alimentare zona Metro Voluntari angajeaza operator calculator. Program luni-vineri, 08:00-17:00. Salariu+bonuri de masa. ☎ angajari@senic.ro www.senic.ro**

1560. **OPERATOR** calculator. Societate transport persoane angajeaza supraveghetor camere video. Responsabilitati: supravegherea camerelor montate pe microbuze, rapoarte zilnice/lunare. Cerinte: studii medii, cunostinte operare PC, ☎0729.990.419

1561. **OPERATOR** call center angajez tineri studenti sau absolventi de facultate pentru renumita companie din Swan Office Park. Program de lucru full-time sau part-time, **1.430 L;** ☎0735.311.531/ 0728.063.417 recrutare@passion4work.ro

1562. **OPERATOR** call center, tineri studenti sau absolventi de facultate pentru renumita companie din Swan Office Park. Program de lucru full-time sau part-time ☎0728.063.417 recrutare@passion4work.ro

1563. **OPERATOR** call center. Angajam persoane cu sau fara experienta pentru call center in limba romana. Salariu fix + bonus pe masura performantei. Program L-V 9.00-18.00. Zona Cotroceni. Asteptam CV pe e-mail, ☎031.425.38.10 ada.marian@violetgroup.ro

1564. **OPERATOR** call center. Angajam persoane cu sau fara experienta pentru call center in limba romana. Salariu fix + bonus pe masura performantei. Program L-V 9.00-18.00. Zona Cotroceni. Asteptam CV pe e-mail; ☎031.425.38.10 ada.marian@violetgroup.ro

1565. **OPERATOR** call center. Magazin online, angajam vorbitori de una din urmatoarele limbi: engleza franceza, germana, italiana, maghiara, poloneza, slovaca, spaniola. Zona sector 4, salariu atractiv negociabil, rog trimite-ti CV, **500 €;** ☎0748.146.835 endovsistem@yahoo.ro

1566. **OPERATOR** call center. Reprezentant vanzari care sa se ocupe de reclamatiile clientilor, retururi. Cautam persoana calma cu experienta in relationarea cu clientii, rezistenta la stres. Zona sector 4 salariu atractiv; rog CV, **500 €;** ☎0748.146.835 endovsistem@yahoo.ro

1567. **OPERATOR** chimist, producator de cosmetice, in Bucuresti - zona Berceni. Experienta minim 2 ani. Disponibilitate pentru munca fizica. Program 2 schimburi. ☎0752.131.581/ 021.460.82.01 contact@papillon.ro www.loncolor.ro

1568. **OPERATOR** curatenie pentru birouri zona Iuliu Maniu - Auchan, program luni - vineri, 06.00-14.00. Rugam seriozitate; ☎0763.300.600

1569. **OPERATOR curatenie. Building Support Services, firma specializata in intretinere si administrare, angajeaza operator curatenie in Bucuresti. Activitatea se va desfasura in cadrul sucursalelor/ agentiilor bancare din Bucuresti. Beneficii: contract de munca, tichete de masa. Program de lucru flexibil intre 2 si 8 ore pe zi. Informatii suplimentare si programari la interviuri la; ☎0746.079.892/ 0752.150.677 recrutare@bss.ro**

1570. **OPERATOR** date contabile. Cerinte: cunostinte de contabilitate primara, obligatoriu, cunoasterea programului de contabilitate Win Mentor, experienta minim 3 ani in domeniul financiar - contabil. Asteptam CV-ul la urmatoarea adresa de email; ☎0722.578.593 mariusvasile@yahoo.com

1571. **OPERATOR** date pt. depozit. Responsabilitati: introducere NIR, receptie scriptic marfa, evidenta livrari. Experienta similara, cunostinte bune operare PC, optional: cunostinte contab primara, ☎021.212.30.10 ion.blaer@gmail.com

1572. **OPERATOR** ddd cu sau fara experienta. Cerinte minime, permis conducere categoria B, studii medii (si fara bac). Salariu atractiv in functie de performante, bonuri de masa, ore suplimentare platite, **1.600 L;** ☎0724.511.838/ 0219662 office@companiaddd.ro www.0219662.ro

1573. **OPERATOR** dezinsectie, deratizaredin Bucuresti, program inegal, salariu motivant; ☎0733.117.450

1574. **OPERATOR** facturare Popesti Leordeni (zona Ford), cu reale cunostinte operare PC. Experienta constituie un avantaj. Rugam CV pe mail ☎0744.623.622 laramodul@gmail.com

1575. **OPERATOR** facturare Popesti Leordeni zona Ford, cu reale cunostinte operare PC. Experienta constituie un avantaj. Rugam CV pe mail ☎0744.623.622 laramodul@gmail.com

1576. **OPERATOR** facturare, Saga registru de casa, intrari marfuri, transfer marfuri, tiparire mandate postale - stoc plus sunat clienti pt. preluare comenzi. Zona Banu Manta, sector 1, firma produse naturiste; ☎0732.353.399 mihaela@revitalsaenciuc.com

1577. **OPERATOR** facturare. Angajam operatoare facturare pt firma de distributie. Cunostinta de Saga prezinta un avantaj. CV se trimit pe adresa de e-mail; ☎0727.217.455 bruno.paraschiv@gmail.com

1578. **OPERATOR** mase plastice cu experienta angajeaza Electromagnetica SA. Programari interviu la; ☎021.404.21.20/ 0756.089.150

1579. **OPERATOR** masina de ambalat si stivuitorist angajeaza societate comerciala din domeniul moraritului. Punctul de lucru se afla in loc. Buftea, jud Ilfov. Candidatii ideali: seriozitate, spirit de echipa, disponibilitate pentru lucrul in schimburi. Salariul este motivant, acordam si bonuri de masa. Relatii la telefon si email la: ☎0746.118.878 angajari@gmail.com

1580. **OPERATOR** masinist pentru societate productie zona Fundeni - Doinei, Dobroesti, Ilfov; ☎021.240.94.33

1581. **OPERATOR** mecanic, producator de cosmetice, in Bucuresti - zona Berceni. Experienta minim 2 ani. Disponibilitate pentru munca fizica. Program 2 schimburi. ☎0752.131.581/ 021.460.82.01 contact@papillon.ro www.loncolor.ro

1582. **OPERATOR** PC Bucuresti. Vrei sa lucrezi la pariuri sportive, suntem o echipa tanara si cautam colege noi cu sau fara experienta. Oferim salariu, training de specialitate, program flexibil. Trimite-ne CV-ul tau; ☎ training@getsbet.ro

1583. **OPERATOR** pentru utilaje de print si cutting plottere. Cunostinte foarte bune de Corel Draw, Adobe Photoshop, Adobe Illustrator in vederea realizarii de machete grafice ☎ gina@giotto.ro

1584. **OPERATOR** Pizza PPH angajeaza operatori call-center. Program de lucru part-time sau full-time. Conditii avantajoase. Contract de munca plus mancarea asigurata. Salariu atractiv, ☎0736.418.923

1585. **OPERATOR** schimb valutar cu sau fara experienta. Obligatoriu diploma Bac si cunostinte minime calculator; ☎0763.402.441

1586. **OPERATOR strung CNC, strungar pe strung paralel, frezor NC si CNC, caruselist, muncitor neclaificat, pentru SC. Salariu bun si bonus de performanta; ☎0723.640.163**

1587. **OPERATOR** xerox cu experienta, zona Universitate ☎0784.111.574

1588. **OPERATOR** Call Center magazin online, angajeaza operatori call center, vorbitori de limba maghiara, confirmarea comenzilor telefonic, ofera informatii si consultanta Clientilor referitoare la produsele comandate, asteptam CV **500 €;** ☎0748.146.835 endovsistem@yahoo.ro

1589. **OPERATOR,** SC.TE-MA Romania SRL angajeaza operatori masini extrudare.Sectia de productie este situata in str. Prelungirea Ghencea nr. 65. Cautam persoane dinamice, serioase. Posibilitati de avansare ☎0743.044.172/ 0744.312.192 productie@te-ma.ro www.te-ma.ro

1590. **OPERATOR.** SC Power Tor SRL angajeaza pentru postul de boch office operator persoana cu studii superioare, cunostinte operare word, excel nivel mediu de preferat sex feminin, asteptam CV-uri pe adresa de mail; ☎0749.509.867

1591. **OPERATORI** instalatii, angajeaza urgent Remat Bucuresti Sud. Lucrul cu instalatii automatizate; studii medii (diploma de Bac), studiile superioare reprezinta un avantaj (absolventi Politehnica - Ingineri); cunostinte de mecanica (lucrator mecanic). Trimite CV la e-mail sau suna la telefon; ☎0730.202.322 simona.goganau@rematholding.ro

1592. **OPERATORI** masinisti. Angajam operatori masinisti, muncitori necalificati pentru hala productie in Chitila. Salariu motivant, mediu de lucru placut. Locatie Chitila, Ilfov; ☎0755.481.684 office@stehos.ro

1593. **OPERATORI pe masini de ambalat produse alimentare. Societate comerciala angajeaza Salariu atractiv+bonuri de masa.Tel. ☎0746.013.848**

1594. **OPERATORI** productie (lacatusi-mecanici) -Zona Prelungirea Ghencea, recruteaza Manpower. Activitate:-pregatirea si asamblarea conductelor industriale de plastic, conform desenului tehnic. Cerinte: Experienta in productie (constituie avantaj); Buna indemanare in lucrul cu scule electrice de mana; Persoane responsabile, motivate sa lucreze intr-o companie serioasa; Capabili sa citeasca un desen tehnic. Program de lucru: 3 Ture, Luni - Vineri. Se asigura transport din Piata Unirii (tur/retur). Beneficii: salariu 2000 de lei net. Va rugam sa ne contactati la telefon: 0729.800.615 -Stefan; 021.301.85.36 - Agentia Manpower. Sau sa ne transmiteti cv-ul dvs la adresa de email: ☎0729.800.615 stefan.visoiu@manpower.ro

1595. **OPERATORI utilaje. Angajam operatori utilaje terasiere (buldozer, excavator) cu atestat in comuna Vidra, jude?ul Ilfov, transport asigurat. Pentru detalii suna?i la telefon. Salariu negociabil, ☎0730.166.272 andreea.nastase@ecosud.ro**

1596. **OPERATORI** vanzari, in magazinne de telefonie mobila, trimiteti cv+poza pe mail, ☎0763.111.888 ontopgsm@gmail.com www.ontopgsm.ro

1597. **OPERATORI.** Societa italiana di telecomunicazioni ricerca operatori backoffice per la sede di Bucarest. Si richede la lingua italiana parlato e scritto ad un livello avanzato. Inviare CV all`indirizzo e-mail. Per informazioni tel.; ☎021.316.05.24/ 0725.139.679 loredana.gradinaru@com-datagroup.com

1598. **OPTOMETRIST** si call center, doar cu experienta pentru optica mobila, conditii avantajoase. ☎0730.629.107

1599. **ORGANIZATOR** activitate, metalizare, un plus salariu daca detine clienti, retributie foarte buna, zona Anghel Saligny; ☎0735.754.291

1600. **OSPATAR** / ospatarita. Restaurantul Trattoria Adagio angajeaza ospatar / ospatarita cu experienta. Cei interesati sunt rugati sa ne contacteze telefonic; ☎0786.223.663

1601. **OSPATAR** Angajez ospatar pentru terasa in zona Berceni. ☎0743.337.919

1602. **OSPATAR** cautam ospatar cu sau fara experienta pt restaurant cu specific romanesc situat in Ilfov, intre Jilava-1 Decembrie. ☎0722.579.883 19xcvchic@gmail.com

1603. **OSPATAR** cu experienta in domeniu si vechime pentru restaurant, zona Drumul Taberei, Prelungirea Ghencea, salariu motivant. Detalii la telefon si la interviu, program 2/2 sau 2/1, contract de munca, transport, **1.200 L;** ☎0726.269.866 cosmin_sand_tour@yahoo.com

1604. **OSPATAR** ospatarita pt. restaurant din zona Pipera. Transport asigurat plus alte beneficii. Rugam seriozitate ☎0733.200.011

1605. **OSPATAR** pentru restaurant zona Dristor; ☎0760.491.293/ 0733.846.386/ 0736.615.949

1606. **OSPATAR pentru restaurant, Piata Iancului; ☎0724.212.282**

1607. **OSPATAR** pt. hotel- restaurant "Taverna Oltenului"Novaci, Ranca, jud. Gorj; ☎0728.001.000

1608. **OSPATAR** Restaurant ultracentral angajeaza ospatar, barman, ajutor barman cu experienta, ☎0733.500.300

1609. **OSPATAR** Restaurant zona Nordului angajeaza ospatar /ospatarita cu experienta si calificare. Program interviu 13-19. ☎0721.485.902 contact@restaurant-argentine.ro

1610. **OSPATAR** si ospatarite pt. restaurant NoName, zona Berceni, ☎021.332.00.29/ 0734.575.634 www.restaurantnoname.ro

1611. **OSPATAR,** Best Western Stil Hotel angajeaza ospatar f/ b, contract de munca. Aviatiei, metrou Aurel Vlaicu. Asteptam CV la receptie sau la adresa de email; ☎021.233.39.90 office@hotelstil.ro www.hotelstil.ro

1612. **OSPATAR,** Braserie zona Aviatorilor cautam ospatar vesel, plin de viata care sa isi iubeasca meseria. Colectiv tanar si muncitor, ☎0766.568.537 ana.consulea@yahoo.com

1613. **OSPATAR,** cu experienta pt. Bistro din zona centrala. Informatii intre 9 -17. CV in mail; ☎0745.574.230 contact.dianei4@gmail.com

1614. **OSPATAR,** daca vrei sa faci parte dintr-o echipa care are tot timpul zambetul pe buze si un bistro unde clientii ce se simt ca la ai acasa, atunci asteptam sa ni te alaturi. Tel., ☎0723.356.934 ttclaudiu@yahoo.com

1615. **OSPATAR,** deschidem noua locatie City Grill Baneasa si recrutam personal pentru urmatoarele posturi: bucatar, ajutor de bucatar, ospatar, barman, picol, hostess, menajera. Beneficii: oportunitatea de a lucra intr-o companie lider de piata si intr-un mediu de lucru placut. Parchet de beneficii motivant. Posibilitatea de promovare in functie de performanta. Iti doresti sa faci parte din echipa noastra? Trimite CV-ul tau la adresa de mail; ☎0728.113.311 ovidiu.murgeanu@citygrill.ro www.citygrill.ro

1616. **OSPATAR,** deschidem noua locatie City Grill Baneasa si recrutam personal pentru urmatoarele posturi: bucatar, ajutor de bucatar, ospatar, barman, picol, hostess, menajera. Beneficii: oportunitatea de a lucra intr-o companie lider de piata si intr-un mediu de lucru placut. Parchet de beneficii motivant. Posibilitatea de promovare in functie de performanta. Iti doresti sa faci parte din echipa noastra? Trimite CV-ul tau la adresa de mail; ☎0728.113.311 ovidiu.murgeanu@citygrill.ro www.citygrill.ro

1617. **OSPATAR,** hai sa lucrezi la Social 1, poate cel mai frumos restaurant din Bucuresti, asezat langa Casa Poporului. Chiar daca nu ai experienta, o poti capata la noi. Suna-ne si hai sa socializam la o cafea; ☎0731.031.191 contact@social1.ro www.social1.ro

1618. **OSPATAR,** locatie de lux, situata in zona Decebal, angajeaza ospatar fete sau baieti, program 2 zile cu 2 zile, salariu, tips, alte beneficii. Cerem si oferim seriozitate. Relatii la, ☎0742.556.626

1619. **OSPATAR,** ospatarita si paznic, pentru restaurant situat in sector 3 Bucuresti. Salariu si conditii avantajoase; ☎021.340.60.06/ 0727.171.220

1620. **OSPATAR,** ospatarita, ajutor ospatar, pentru restaurant grecesc situat in Centrul Vechi Bucuresti, program 2/2, salariu atractiv. Asteptam CV-uri pe mail sau contact telefonic dupa ora 12:00; ☎0770.346.696 office.giradiko@gmail.com

1621. **OSPATAR,** ospatarita, barman, ajutor bucatar, vase, curatenie, terasa Zambro, B-dul. Constantin Brancoveanu, ☎0726.334.766 office@zambro.ro www.zambro.ro

1622. **OSPATAR,** personal spalatorie hotel si receptioner hotel ☎0744.827.323

1623. **OSPATAR,** picol si pizzar pentru Restaurant Casa Diham; ☎031.405.40.45/ 0784.420.072/ 0722.555.245

1624. **OSPATAR,** picol, receptioner, lucrator necalificat. oferim cazare, masa, si contract de munca la Hotel Evia Eforie Nord, str Brizei nr 6 ☎0727.884.880

1625. **OSPATAR,** Pizzeria Volare angajeaza ospatar cu experienta, **1.200 L;** ☎0766.572.341 julian.manescu@gmail.com

1626. **OSPATAR,** restaurantul ,,Da Giulio" situat in str. Popa Stoica din Farcas , nr. 29, sector 3, angajeaza personal cu calificare pentru postul de ospatar, interviu zilnic 17.00-20.00, ☎0723.617.966/ 021.323.52.40

1627. **OSPATAR.** Cautam ospatar cu sau fara experienta la restaurant cu specific romanesc, ☎0722.579.883 19xcvchic@gmail.com

1628. **OSPATAR.** Vrei sa traiesti perioada de glorie a celei mai renumite locatii din Bucuresti. Restaurantul Hanu`` Berarilor s-a redeschis sub nou concept. Cautam personal pentru urmatoarele posturi: bucatar, ospatar, picol, barman, hostess, bucatar, ajutor de bucatar, menajera. Iti oferim: oportunitatea de a lucra intr-o companie lider de piata si intr-un mediu de lucru placut, pachet beneficii motivant, program flexibil. Daca vrei sa faci parte din echipa noastra, trimite CV-ul tau la adresa de mail sau informatii la tel.; ☎0731.042.318 daniel.cismaru@citygrill.ro www.hanuberarilor.ro

1629. **OSPATARI** - picoli, grataragii, zona Obor; ☎0761.089.659

1630. **OSPATARI** /ospatarite cu limba straina si experienta probanta, angajeaza restaurant din zona Piata Dorobanti; ☎021.231.09.08/ 031.436.44.77

1631. **OSPATARI** angajam cu experienta pentru evenimente, seriosi si cu chef de munca; ☎0767.442.526/ 0761.133.440

1632. **OSPATARI** cu sau fara experienta, importanta este dorinta si capacitatea de a munci pt. restaurant zona Militari ☎0723.640.178

1633. **OSPATARI cunoscatori de limba engleza pentru restaurant italian, centru, sector 1; ☎0767.699.851**

1634. **OSPATARI** femeie la vase, jutor bucatar, restaurant Cuibul Randunelelor sector 5 angajeaza; ☎0730.002.054/ 0768.796.355

1635. **OSPATARI** in regim de colaborare, angajam sofer din provincie. Plata dupa eveniment pentru ospatari, **1.500 L;** ☎0762.174.375

1636. **OSPATARI** pentru evenimente. Plata este de minim 150 Lei/ eveniment. Plata se face intodeauna la sfarsitul evenimentului. Interviul are loc in zona Unirii, vis a vis de Cocor. George, **150 L;** ☎0763.562.772 www.ospatari.com

1637. **OSPATARI** pentru evenimente: nunti, botezuri, petreceri private etc.; ☎0766.677.437

1638. **OSPATARI** pentru The Harp Irish Pub. Cautam persoane serioase, profesioniste dornice de afirmare; ☎0768.901.960

1639. **OSPATARI** pentru un important hotel situat in sectorul 1. Program: 1 zi/ 1 zi. Transport asigurat, **1.400 L;** ☎0725.132.133 maria.oslobanu@passion4work.ro

1640. **OSPATARI** prezentabili in conditii foarte bune restaurant / terasa in zona Padurea Baneasa / Gradina Zoologica. Zona selecta in cartier rezidential, cu mare potential pentru castiguri substantiale, angajam urgent, **1.500 L;** ☎0722.571.190 greenfieldcorner@yahoo.com

1641. **OSPATARI** si barmani. Restaurantul La Mama Ateneu, str. Episcopiei nr. 9 angajeaza ospatari si barmani. Experienta nu este necesara dar cunostinte minime de limba engleza reprezinta un avantaj, ☎0721.102.101 ciobanu.lucica@lamama.ro www.lamama.ro

1642. **OSPATARI si picol, restaurant Iancului; ☎0752.318.168**

1643. **OSPATARI** si picolite cu experienta in domeniu, program 1zi/1zi, cm de preferat din sector 2. Salariu motivat, rel. la tel. (10.00-18), **1.400 L;** ☎0727.946.415

1644. **OSPATARI,** aj. ospatari, femei de serviciu; ☎0723.500.565

1645. **OSPATARI,** angajam ospatari. Nu este necesara experienta. Recompense financiare foarte avantajoase, ☎0721.423.314 nicoleta_hotnogu@yahoo.com

★★★★★★★★★★★★★★★★★★

1646. **OSPATARI, BARMANI, PICOLI PENTRU RESTAURANT-CLUB-PISCINA ZONA FLOREASCA. SALARIU+TIPS INDIVIDUAL; ☎0748.351.686**

★★★★★★★★★★★★★★★★★★

1647. **OSPATARI,** bucatari, ajutor bucatari, ajutori barman, personal curatenie, spalatori vase, muncitori necalificati, pentru Club Piranha, zona Grozavesti. ☎0747.367.705/ 021.315.91.29/ 0751.280.872 office@clubpiranha.ro

1648. **OSPATARI,** bucatari, barmani, pizzari, femeie la vase, femeie la salate; ☎0788.362.983

Firmă cu experienţă în domeniul prestării de servicii angajează

AGENŢI DE CURĂŢENIE

pentru echipă mobilă de curăţenie

Oferim:
- **salariu net 1.600 lei,**
- **bonuri de masă,**
- **plata dublă a orelor suplimentare**

Contact: 0751.049.869

AGENŢI SECURITATE

pentru **SĂLI DE JOCURI ELECTRONICE (CAZINOURI) - Bucureşti**

Salariu începând de la 1.460 RON NET, care se plăteşte la timp, contract de muncă integral, sărbători legale plătite dublu, prime, bonusuri, servicii medicale gratuite, condiţii plăcute de muncă, excursii gratuite munte / mare, asigurăm calificare profesională gratuită.

Interviurile: Str. Calea Vitan nr. 293, sector 3, luni-vineri, 09.00-16.00. Mijloace de transport: 124, 202, 223, 135, 123 Auchan Vitan, vis a vis de Târgul Auto Vitan.

Relaţii la tel. 0749.062.295

COMPANIE AUSTRIACĂ

angajează

AGENŢI SECURITATE

PENTRU BUCUREŞTI

Salariu 1.050-1.250 lei, bani în mână
seriozitate, punctualitate, concedii plătite şi contract legal pe perioadă nedeterminată

Tel: 0761.237.609/ 0754.517.419
office@royalservicesecurity.ro

SC cu sediul în zona Linia de Centură - Popeşti Leordeni angajează

GESTIONAR

(bere, apă şi sucuri)

Se cere experienţă în domeniu minim 1 an.

Relaţii la telefon: 0751.078.703

LOCURI DE MUNCĂ

DEZICLEAN Angajăm
AGENŢI CURĂŢENIE/IGIENIZARE
pentru obiective din Aeroport Otopeni
Decontăm transport şi asigurăm cursuri de specializare
Relaţii la tel : 0784.290.322

1649. **OSPATARI,** ospatarite pt. Luna Cafe & Bistro. Program de lucru avantajos. Punct lucru: str. Viitorului 32, sector 2, punct reper Piata Gemeni. Trimiteti CV-ul pe adresa de email, **1.200 L;** ☎0771.609.431 info@cafeluna.ro www.cafeluna.ro

1650. **OSPATARI,** ospatarite, ajutoare bucatarie, bucatareasa, angajeaza Restaurant Cuibul Randunelelor, sector 5; ☎0730.002.054/ 0768.796.355

1651. **OSPATARI,** prezentabili in conditii foarte bune, restaurant / terasa in Sector 1, zona Padurea Baneasa / Gradina Zoologica. Zona selecta, in cartier rezidential, cu mare potential pentru castiguri substantiale. **1.500 L;** ☎0722.571.190 greenfieldcorner@yahoo.com

1652. **OSPATARI,** Restaurant angajeaza ospatar, ospatarite cu experienta minim 2 anl salariu 1200L/15 zile ,contract de munca, o masa pe zi plus tipsul personal.Telefon intre orele 10-18, ☎0727.320.882

1653. **OSPATARI,** restaurant Biana, situat in Oraselul Copiilor-Brancoveanu, angajeaza ospatari cu minim de experienta. Relatii la tel., **1.000 L;** ☎0734.104.004 Argentino1st@gmail.com

1654. **OSPATARI,** Restaurantul Edessa situat in sos. Colentina nr. 281 A angajeaza: ospatari, picoli, ajutor bucatar. Salariu atractiv. Urgent, ☎0764.022.559

1655. **OSPATARI,** Restaurantul La Mama din Centrul Vechi, str.Bacani 1 angajeaza ospatari cu sau fara experienta. Cunostintele de limba engleza reprezinta un avantaj. Cv-urile se trimit pe mail sau se depun la restaurant. ☎0721.102.101 necula.georgiana@lamama.ro www.lamama.ro

1656. **OSPATARITA** centru, caut ospatarita pentru cafenea (Brown Jazz Pub) din Centrul Istoric, aspect fizic placut. ☎0732.031.370 annie_b30@yahoo.com

1657. **OSPATARITA** cu experienta pentru sector 1. Conditii de munca avantajoase. Transport plus alte beneficii. Rugam seriozitate ☎0733.200.012

1658. **OSPATARITA** Pizzerie angajeaza ospatarita si casiera cu experienta pentru sector 1. Rugam seriozitate. Echipa tanara, conditii de munca moderne. Salariu, tips, bonuri si transport decontat, ☎0733.200.012

1659. **OSPATARITA** pt. cafenea Brown Jazz din centrul istoric ☎0732.031.370

1660. **OSPATARITA** si femeie de serviciu pt. restaurant La Barca sector 3, ☎0740.060.708

1661. **OSPATARITA** Terasa în Mall AFI Cotroceni angajeaz? ospatarita, program 2-2, salariu avantajos. Detalii la tel. ☎0743.558.667 alina@pizzabonita.ro

1662. **OSPATARITA,** cu minim de experienta si picolita sau ajutor ospatarita fara experienta pt. terasa Bemolle Cafe situata in Centrul Vechi, Pasaj Vilacrosse. Program flexibil de la ora 18:00, contract munca. **1.500 L;** ☎0723.188.953 lidiacoman19@yahoo.com bemollecafe.ro

1663. **OSPATARITA,** ospatar, pentru Barul Coltu Berarilor, salariu atractiv, contarct de munca, zona Petre Ispirescu; ☎0766.301.835

1664. **OSPATARITA,** Pub situat in zona Baba Novac angajeaza ospatarita/ ospatar cu experienta si aspect fizic placut. Program 2 zile cu 2 libere. Venituri atractive, ☎0728.197.287 pub.friends@yahoo.com www.friendspub.ro

1665. **OSPATARITA,** Pub situat in zona Baba Novac angajeaza ospatarita/ ospatar cu experienta si aspect fizic placut. Program 2 zile cu 2 libere. Venituri atractive, ☎0728.197.287/ 0724.955.558 pub.friends@yahoo.com www.friendspub.ro

1666. **OSPATARITA.** Restaurant Business Land angajeaza ospatarita, Bd Regina Maria nr. 43, salariu avantajos, conditii foarte bune, rog seriozitate; ☎0722.250.811 businesslandalex@yahoo.com businesslandrestaurant.ro

1667. **OSPATARITE** cu aspect placut, serioase, comunicative, full time, program flexibil, oferim seriozitate, venit motivant, experienta si beneficii. Bazaar, Centrul Vechi, Str. Covaci nr. 10; ☎0721.200.050/ 0721.200.050 greuceanu@done.ro www.thebazaar.ro

1668. **OSPATARITE** Night Club Kyss angajeza ospatarite cu sau fara experienta; salariu 1.700 L, maxima seriozitate, prg. L-S, 21:30-04:00. Str. Ion Campuneanu nr. 22, **1.700 L;** ☎0766.548.440

1669. **OSPATARITE** Night Club Kyss angajeaza ospatarite cu sau fara experienta; salariu 1.700 lei, maxima seriozitate, prg. L-S, 21:30-04:00. Str. Ion Campuneanu nr. 22, **1.700 L;** ☎0766.548.440

1670. **OSPATARITE,** Cafenea-bistro, zona Universitatii angajeaza ospatarite, ☎0725.484.598

1671. **OSPATARITE.** Night Club Kyss angajeza ospatarite cu sau fara experienta; salariu 1.700 lei, maxima seriozitate, prg. L-S, 21:30-04:00. Str. Ion Campuneanu nr. 22, **1.700 L;** ☎0766.548.440

1672. **OSPATARITE.** Night Club Kyss angajeaza ospatarite cu sau fara experienta; salariu 1.700 lei, maxima seriozitate, prg. L-S, 21:30-04:00. Str. Ion Campuneanu nr. 22, **1.700 L;** ☎0766.548.440

1673. **PATISER - cofetar cu experienta, statie metrou Tineretului; ☎0722.353.932/ 0769.233.940**

1674. **PATISER** cofetarie cu puncte de lucru in sectoarele 2, 3 si 6 angajeaza vanzatoare, salariu **1.800 L;** ☎0751.026.073

1675. **PATISER** cu experienta pentru zona Cora Pantelimon.Oferim seriozitate, salariu conform competentelor, conditii bune de lucru. Cerem seriozitate, dorinta de munca si integrare intr-un colectiv bun de lucru, ☎0721.740.898

1676. **PATISER,** cofetar, modelator covrigi, program 8 ore in zona Prelungirea Ghencea, salariu atractiv, ☎0767.914.130

1677. **PATISER,** covrigar, personal patiserie, zona Dragonul Rosu; ☎0767.600.088

1678. **PATISER,** covrigar, vanzatoare angajam pentru patiserie Piata 16 Februarie; ☎0727.325.551

1679. **PATISER.** Angajam patiser sau patisera cu experienta. Salariu foarte avantajos plus carte de munca; ☎0761.041.822

1680. **PATISERA** cu experienta, program lejer, str. Liviu Rebreanu, sector 3, Titan, ofer **1.800 L;** ☎0720.285.128

1681. **PATISERE.** Angajam patisere cu experienta in tabara Navodari, salariu foarte atractiv. Oferim cazare si masa gratuit; ☎0730.609.623/ 0721.644.839

1682. **PATISERI,** angajam urgent, mediu placut, pachet salarial motivat; ☎0722.510.589

1683. **PAVATOR,** angajam muncitori calificati si necalificati pentru echipa montaj pavaj. Salariul atractiv, ☎0774.400.444 office@elit-pavaj.ro

1684. **PAZNIC** cu atestat, relatii între orele 10.00- 16.00, telefon; ☎0769.961.624

1685. **PAZNIC de noapte pentru societate, o noapte da, una nu. Salariu atractiv cu carte de munca, sediul langa Doraly Afumati; ☎0720.880.270**

1686. **PAZNIC** Instant Group SRL angajeaza paznici cu atestat pentru imobil aflat in constructie; ☎0728.884.845 office@instantgroup.ro

1687. **PAZNIC,** balta pescuit Luica. Ferma Piscicola Luica, jud. Calarasi angajeaza paznic termen lung cu contract de munca. Oferim bonusuri, cazare si masa. Posibilitate promovare si renegociere dupa 6 luni **1.100 L;** ☎0725.225.115 pescuit@baltaluica.ro www.baltaluica.ro

1688. **PENSIONARE cu drept de munca pentru triplock si liniare - atelier confectii dama. telefon: ☎0788.197.260**

1689. **PENSIONARE cu drept de munca pentru triplock si liniare - atelier confectii dama. telefon: ☎0729.319.387**

1690. **PENSIONARE cu drept de munca program 4-6 ore, pentru triplock si liniare - atelier confectii dama. Pantelimon; ☎0788.197.260**

1691. **PERSOANA CUNOSCATOARE DE INSTALATII SANITARE SI ELECTRICE, POST PERMANENT, DE PREFERINTA RESEDINTA IN SECTOR 4 BERCENI; ☎0731.955.755**

1692. **PERSOANA** curatenie. Complex Comercial din sectorul 2 angajeaza personal la curatenie; ☎0785.931.020

1693. **PERSOANA** de serviciu angajeaza Hotelul Capsa; ☎0757.645.737

1694. **PERSOANA** energica, iubitoare de animalute, dar si de facebook, care s? ne ajute cu promovarea actiunilor noastre de zi cu zi pt. Dog Rescue Romania, mai multe detalii telefonic ☎0751.113.818 stroe_mihai87@yahoo.ro www.dogrescue.ro

1695. **PERSOANA** la spalat vase si curatenie, program 9 ore/zi pentru firma catering; ☎0775.304.052

1696. **PERSOANA pentru curatenie, program de luni pana vineri, angajez pentru zona Pantelimon - Cernica. Sunati intre 16-18 h, salariu 2.000 L; ☎0749.064.348**

1697. **PERSOANA pentru cusut manual cu acul in atelierul de creatie vestimentara cristallini, salariu atractiv, mediu de lucru placut, contract munca, program l-v, 8h cu pauza masa, zona Piata Romana; ☎0734.191.921 office@cristallini.com www.cristallini.com**

1698. **PERSOANA pentru spalat vase, cantina sector 3; ☎0745.084.289/ 0760.295.190**

1699. **PERSOANA** promovare online. Grup de restaurante cauta persoana specializata in promovarea activitatii, administrarea site-ului si a paginilor de Facebook; ☎ asconsulea@gmail.com

1700. **PERSOANE active si dinamice pentru munca de teren, fara limita de varsta. Experienta nu este necesara, salariu motivant + bonusuri; ☎0784.863.430**

1701. **PERSOANE** nefumatoare, dispuse sa obtina independenta financiara prin tranzactionare contra comision pe diverse piete; ☎0736.519.438 casa.inteligenta@yahoo.com

1702. **PERSOANE** oneste, comunicative, ambitioase, pentru activitati de teren in domeniul financiar, inclusiv pensoinari; ☎0754.222.218

1703. **PERSOANE** pentru intocmire chestionare si alte activitati de marketing. Program full time, 9 - 17. Luni pana la vineri **1.500 L;** ☎0755.143.641 agentia.cariera.bucuresti@gmail.com

1704. **PERSONAL** Angajam personal curatenie cu experienta pentru zona Baneasa. Salariu motivant 1.200 lei net, **1.200 L;** ☎0763.246.888/ 0786.165.530 Alexandru.tudor@fabiclean.ro

1705. **PERSONAL** bistro-cafenea selecta. Angajam barista, ospatarite/chelnerite, bucatari, lucratori comerciali, zona Aviatiei si Pta. Alba Iulia. Se ofera salarii 1.200-1.500 lei+bonusuri +decont transport noapte, CIM nedet, ☎0735.234.838 resurse.umane@eka-development.ro

1706. **PERSONAL** bucatarie, restaurantul La Placinte isi mareste echipa si suntem in cautare de oameni noi, ajutor bucatar, curatenie/ vase. Contract de perioada nedeterminata, salariu atractiv, tips, decont taxi la plecare ☎0751.232.880 recrutare@andys-pizza.ro

1707. **PERSONAL** bucatarie. Angajam personal (femeie) bucatarie pentru restaurant fast-food in sectorul 2, in zona Antrefrig, ☎0723.619.300

1708. **PERSONAL** Cafenea Centru Vechi cauta personal, tanar, entuziast pentru posturile de ospatar, barman si ajutor barman. Se cere seriozitate, ☎0748.700.798 cristian.ciobanu3@yahoo.com

1709. **PERSONAL CALIFICAT BUCATARIE PENTRU FAST FOOST. RELATII L-V: 8.00-18.00; ☎031.432.85.65/ 0764.788.373**

1710. **PERSONAL** calificat debitare, lipire, feronerie, pentru fabrica tamplarie PVC; ☎0731.304.155/ 021.450.12.66

1711. **PERSONAL** calificat in broderie manuala. Vrem ca viitoarea noastra colega sa fie o persoana serioasa, pasionata de arta broderiei, cu atentie la detalii, organizata si responsabila; ☎0723.174.471 office@ersaatelier.com

1712. **PERSONAL** calificat in instalatii gaze, instalatii termice cu /fara permis auto, zona Piata Sudului, pentru societate serioasa autorizata ANRE si agreata Distrigaz Sud. Carte de munca si SSM, conditii salariale foarte bune. ☎0774.496.686/ 0721.631.761

1713. **PERSONAL** calificat pentru atelier incaltaminte situat in zona Liberty Center; ☎0722.466.974

1714. **PERSONAL calificat pentru curatenie. Relatii la telefon; ☎0756.200.044**

1715. **PERSONAL** calificat si necalificat pentru productie paine. Pentru provincie oferim cazare. Colentina, sector 2; ☎0761.680.666/ 0761.607.555

1716. **PERSONAL** calificat tehnic pentru postul de tehnician mentenanta la cladiri, pt. SC MT&T Property Management SRL. Detalii: ☎0724.505.051/ 021.231.52.00

1717. **PERSONAL** calificat: masa masina, pentru banda si fata masa la manual pt. firma incaltaminte Dolly Shoes; ☎0733.455.949

1718. **PERSONAL** coafor, frizerie, cosmetica, manichiura inclusiv incepatori, indiferent de varsta si sex. Oferim salariu fix, bonus din vanzari si cursuri de perfectionare la companii internationale **3.000 L;** ☎0721.248.013

1719. **PERSONAL** confectii dama: confectionere cu experienta in toate masinile, constructor tipare, calcatoreasa, ambalatoare. Salarii foarte bune + bonus pentru persoana care aduce echipa. Zona Teiul Doamnei ☎0763.033.151 karlaromania@gmail.com

1720. **PERSONAL CU EXPERIENTA COVRIGARIE PUFOS. VANZATOARE- 1.500 LEI, COVRIGAR- 1.700 LEI, BRUTAR- 2.000 LEI NET. AVEM CAZARE; ☎0762.806.365**

1721. **PERSONAL** cu experienta pentru banda de tras (glazuit, ciocanit, tras in parti) si cusatoare pentru producator incaltaminte; ☎0784.840.846

1722. **PERSONAL cu experienta: electricieni, sudori, lacatus mecanic, colantori, modelatori, operatori router si plotter pentru firma de productie publicitara. Zona Doamna Ghica, Baicului; ☎0730.072.340**

1723. **PERSONAL** curatenie cu sau fara experienta pentru curatenie la cinematograf in incinta noului Mall Parklake Titan, se ofera salariu plus bonuri masa; ☎0769.066.947

★★★★★★★★★★★★★★★★★★★★

1724. **PERSONAL CURATENIE DEPOZIT COMUNA CHITILA SI MENAJERE FULL TIME SI PART TIME; ☎0721.262.304/ 021.252.02.12**

★★★★★★★★★★★★★★★★★★★★

★★★★★★★★★★★★★★★★★★★★

1725. **PERSONAL CURATENIE DEPOZIT ZONA CHITILA SI MENAJERA FULL TIME SI PART TIME; ☎0721.262.304/ 021.252.02.12**

★★★★★★★★★★★★★★★★★★★★

1726. **PERSONAL** curatenie in centre comerciale si cladiri birouri, salariu net 925 - 1.000 Lei si bonuri de masa. Relatii tel.; ☎031.101.21.39/ 0732.018.935

1727. **PERSONAL** curatenie pentru birouri 4 ore si 8 ore/zi, experienta minim 1 an. Salariu fix + tichete masa + bonusuri pentru lucrari suplimentare. Telefon: ☎021.318.30.81

1728. **PERSONAL** curatenie pentru sedii de birouri si spatii comerciale. Program full-time 8 ore- salariu 1.000 lei. Program part-time 4 ore- salariul 700 lei. Se solicita seriozitate si dorinta de munca. Salariu fix, decontare transport, loc de munca stabil, ore suplimentare platite, mediu de lucru modern; ☎0723.329.680

1729. **PERSONAL** curatenie pt. salon de evenimente. Locatia este situata in zona Crangasi. Se ofera bonusuri si salariu motivant ☎0756.066.625/ 0756.066.627 ralucasavu2005@gmail.com

1730. **PERSONAL** curatenie scari de bloc. Pentru programari intre 10.00-15.00; ☎0734.385.374

1731. **PERSONAL** curatenie societate comerciala angajeaza. Cerinte: seriozitate, pricepere. Conditii avantajoase, mediu de lucru placut. **1.000 L;** ☎0720.880.096

1732. **PERSONAL** curatenie, cautam spre angajare contract 8 ore agent curatenie in Bucuresti, 5 posturi disponibile 3 ture dimineata, 2 ture dupa amiaza. Cunostinte in domeniu. Firma serioasa cu peste 13 ani vechime, ☎0728.464.757/ 0723.406.257

1733. **PERSONAL** curatenie, firma curatenie angajeaza echipa de interventie barbati si femei (tineri), program flexibil, salariu + bonuri de masa **1.200 L;** ☎0736.648.488

1734. **PERSONAL** curatenie, Grand Arena, zona Metalurgiei, program 8 ore, contract de munca, domiciliu in zona Rahova, Ferentari, Metalurgiei, Aparatori. Urgent sunati, ☎0729.005.137/ 0799.732.163

1735. **PERSONAL** curatenie, pentru hotel de 5 stele din Bucuresti. Conditii deosebite de munca. Masa+transport inclus. Se poate asigura cazare pentru provincie. ☎0799.762.360 andrei.tauc@passion4work.ro

1736. **PERSONAL** curatenie, pt. firma de curatenie urgent in zona Militari, locatie fixa (galerie Carrefour Militari), **1.000 L;** ☎0746.171.610

1737. **PERSONAL** curatenie, salariu si program avantajos, Bucuresti. Bogdan; ☎0727.573.040

1738. **PERSONAL** curatenie. Angajam cu contract de munca, 8 ore/zi, personal pentru echipa mobila de curatenie, pentru diverse puncte de lucru. Oferim, pe langa salariu, tichete de masa si decontam transport RATB si metrou, ☎0731.313.139

1739. **PERSONAL** curatenie. Angajam femeie de servici serioasa pentru centru de evenimente situat in Faur Pantelimon. Se lucreaza de luni pana vineri si in weekend la evenimente cu plata extra. Sunati dupa ora 12.00, **1.000 L;** ☎0756.116.009

1740. **PERSONAL** curatenie. Angajam persoana pentru spalat vase si curatenie. Salariu atractiv; ☎0743.016.537

1741. **PERSONAL** curatenie. Angajam personal curatenie (supervisor) cu experienta pentru zona Crangasi, Dr.Taberei. Salariu net 1100- 1.300 lei, **1.100 L;** ☎0734.046.015/ 0741.268.172 office@mir59service.ro www.mir59service.ro

1742. **PERSONAL** curatenie. Firma de curatenie angajeaza personal pentru scari de bloc fara ghene. Atentie: persoane serioase si cu domicililul in Bucuresti, program luni-vineri, 7 ore/ zi, salariu 950 lei/ luna. **950 L;** ☎0733.581.177 robertinosfo@gmail.com

1743. **PERSONAL** Dines fast-food, angajeaza full-time, part-time, lucratori cu sau fara experienta in domeniu, pentru urmatoarele categorii-bucatarie, preparator shaorma, cofetarie, caserite si sofer categoria B, ☎0736.627.098 officedines@gmail.com www.dines.ro

1744. **PERSONAL** executie. FEQS Group angajeaza personal executare lucrari ignifugare ale lemnului prin vopsire si pulverizare. Pentru mai multe detalii nu ezitati sa ne contactati telefonic sau trimitand CV-ul prin e-mail, ☎031.431.35.74/ 0771.305.132 alexandra@yahoo.com www.feqs.ro

1745. **PERSONAL** executie. FEQS Group angajeaza personal executare lucrari termoprotectie metal. Pentru mai multe detalii nu ezitati sa ne contactati telefonic sau sau puteti trimite cv-ul dumneavoastra pe email. ☎031.431.35.74/ 0771.305.132 alexandra@feqs.ro www.feqs.ro

1746. **PERSONAL** Fast Food. Restaurant Spartan angajaza personal cu sau fara experienta pe urmatoarele posturi: Casier. Preparator. Taietor Shaorma. Pizzar. ☎0723.751.323 rerumfood@gmail.com www.spartanrestaurant.ro

1747. **PERSONAL fast-food (fete) calificat si necalificat. Oferim salariu, bonusuri si cazare; ☎0722.418.555/ 0729.721.712**

1748. **PERSONAL** fast-food Dines angajeaza personal pentru noua locatie din 1 Mai, sector 1, Bucuresti; ☎0736.627.098 officedines@gmail.com www.dines.ro

1749. **PERSONAL** fast-food, angajam casieri si lucratori comerciali pentru un important restarant din zona Distror. Nu necesita experienta in domeniu. Se asigura training de specialitate. Program in schimburi. **1.250 L;** ☎0720.534.815 recrutare@passion4work.ro

1765. **PERSONAL** necalificat. Firma Metalic Art SRL angajeaza personal necalificat pentru a-l initia in arta fierului forjat; ☎0746.169.999

1766. **PERSONAL** patiserie, angajam personal patiserie in incinta Carrefour - Colentina. Contact, ☎0722.156.354

1767. **PERSONAL paza, barbati si femei pentru obiective in toate zonele din Bucuresti. Se ofera salarizare motivanta; ☎0786.189.306**

1768. **PERSONAL** pentru activitati de paza si protectie, angajeaza Securitas. Posturi disponibile: agent de securitate, agent de interventie, dispecer, sef tura. Garantam plata tuturor sporurilor salariale. Pachet salarial atractiv. Noi facem diferenta, oferind salariul calculat corect. Salariu calculat corect si la timp. Bonuri de masa. 100% pentru sarbatori legale, 75% pentru ore splimentare, 25% pentru ore de noapte. Spor pentru ore de weekend. Pentru informatii suplimentare si programari pentru interviu puteti apela la numerele de telefon sau trimiteti CV pe adresa de email. Angajam si persoane fara atestat, asiguram pregatire profesionala gratuita. 0744.634.424 ☎0747.225.916/ 0758.029.608/ 0749.050.576 recrutare@securitas.com.ro

1769. **PERSONAL** pentru calcat si spalat, angajeaza curatatorie ecologica Aqua friendly day cleaning, zona Auchan Titan. Oferim: salariu negociabil, platim orele suplimentare, sporuri, tichete masa, decontare transport. Programari interviu: Luni-Vineri; ☎0733.689.658 contact@aquaclean.ro

1770. **PERSONAL PENTRU COAFOR ZONA BERCENI, EROII REVOLUTIEI, SALARIU FIX 2.000 LEI PENTRU 15 ZILE ☎0761.647.108**

1771. **PERSONAL** pentru covrigarie in Park Lake, zona Titan. Se ofera salariu bun+bonus din vanzari; ☎0720.173.771

1772. **PERSONAL pentru curatatorie chimica, conditii deosebite, salariu bun; ☎0722.780.287**

1773. **PERSONAL** pentru firma de curatenie, full time/ part time; ☎0732.446.455

1774. **PERSONAL** pentru hala tamplarie aluminiu. Conditii avantajoase. Zona Trafic Greu, ☎0735.851.397

1775. **PERSONAL pentru introducere si prelucrare date pe calculator, de preferat cunoscatoare ale programului Excel. Cerinte: abilitati de calcul cu calculul aritmetic, atentie in prelucrarea datelor. Asteptam CV pe adresa email; ☎ cautorom@gmail.com**

FEMEI DE SERVICIU
pentru curăţenie clădiri de birouri
Program full şi part-time
de luni până vineri
Tel: 021.316.70.01
Adresa: Şos. Fabrica de Glucoză, nr. 9B, bloc B, scara A, etaj 1, sector 2, Bucureşti

1750. **PERSONAL** feminin pentru florarie, angajam pentru magazin ultracentral. Salariu motivant; ☎0722.291.499

1751. **PERSONAL** Firma instalatii climatizare, ventilatie, termice angajeaza personal tanar in vederea calificarii. ☎0720.060.601

1752. **PERSONAL** florarie. Angajez personal florarie, persoane dinamice, cu pasiune pentru flori, comunicative, minima experienta,carte de munca, sector 5-6, ☎0721.057.175

1753. **PERSONAL** hotel 5 stele. Angajam ospatari, cameriste, receptioneri pentru un hotel de 5 stele de pe Calea Victoriei. Transport asigurat. Training specilizat. Diferite bonusuri, **1.100 L;** ☎0799.762.360 andrei.tauc@passion4work.ro

1754. **PERSONAL** in vederea calificarii ca operator DDD, cu permis cat. B si studii medii. Salariu avantajos; ☎0727.995.188

1755. **PERSONAL** instalatori, rigipsari si muncitori necalificati pt. firma de constructii ☎0730.713.211

1756. **PERSONAL** Le Grenier, marim echipa. Daca doresti sa vii in echipa noastra, asteptam Cv-ul pe e-mail sau ne poti contacta la telefon. Avem posturi libere: lucratori comerciali/casiere, barmani, bucatari, chelnerite. ☎0735.234.838 resurse.umane@legrenierapain.com.ro www.legrenierapain.com.ro

1757. **PERSONAL** linie si ajutor bucatar pentru autoservire Piata Vitan; ☎0720.529.532

1758. **PERSONAL** linie si personal bucatarie pentru autoservire Piata Victoriei; ☎0729.629.424

1759. **PERSONAL** Magazinul Jumbo Pallady angajeaza agenti de paza, muncitori necalificati, femeie de serviciu,manipulanti marfa, casieri si lucratori comerciali. Va asteptam langa Auchan Pallady la receptia Jumbo; ☎021.780.45.61 r1hr@jumbo.gr

1760. **PERSONAL** masculin, angajam urgent personal masculin necalificat. Perioada contract: nedeterminata. Program de lucru: 8h/zi; Salariu net: 1.300 Ron+tichete de masa. Detalii la telefon, **1.300 L;** ☎0736.326.435

1761. **PERSONAL necalificat, calcatorese, croitorese, primire-receptie, angajam pentru curatatorie de haine zonele Dorobanti si Iancului; ☎0755.200.040/ 0755.200.022**

1762. **PERSONAL necalificat, calcatorese, fochisti si soferi, angajam pentru spalatori industriala, metrou Politehnica; ☎0755.200.033**

1763. **PERSONAL necalificat, sofer cat. B, brutar, patiser, vanzatoare pentru complex panificatie sector 2 Bucuresti. CV mail; ☎0725.808.809 infobellaromania@gmail.com**

1764. **PERSONAL** necalificat. Angajam urgent, personal necalificat pentru curatenie.Daca iti cauti un loc de munca stabil, te asteptam la BerariaH din parcul Herastrau, langa Piata Presei. Oferim salariu atractiv, ☎0725.345.302 jobs@berariah.ro www.berariah.ro

1776. **PERSONAL** pentru panificatie, modelator/ modelatoare la fabrica paine Piata Moghioros Drumul Taberei; ☎0784.227.774

1777. **PERSONAL** pentru sali de jocuri si pariuri sportive; ☎0733.077.435

1778. **PERSONAL** pentru spatii de birou in tura de noapte angajeaza firma de curatenie, tichete + salariu **1.000 L;** ☎0733.936.676/ 021.224.40.64

1779. **PERSONAL** personal calificat si necalificat cautam, shaormar/ ajutor bucatar pentru o rulota de tip fast-food din zona Lujerului (parcare Mall Plaza). Salariu este avantajos. Rugam seriozitate. Pentru mai multe detalii contactati-ne la: ☎0722.569.217

1780. **PERSONAL** pt. firma de dezinsectie. Obligatoriu permis conducere categoria B. Nu este obligatoriu experienta ☎0731.017.224

1781. **PERSONAL** receptie pentru Hotel Pascu, situat in sector 2, se solicita obligatoriu experienta in receptie hotel, program de lucru12/24, salariu 1.500 lei. Informatii la telefon, **1.500 L;** ☎0735.182.238

1782. **PERSONAL** receptie, angajeaza curatatorie ecologica Auchan Titan. Oferim: salariu negociabil, platim orele suplimentare, sporuri, tichete masa, decontare transport. Programari interviu: Luni-Vineri; ☎0733.689.658 contact@aquaclean.ro

1783. **PERSONAL** Restaurant Bistro Nord angajeaza ospatar, ajutor bucatar, personal vase, barman, ☎0720.059.544

1784. **PERSONAL** Restaurant Daryus situat in Bulevardul Dacia nr. 62, angajam bucatar/ bucatareasa (traditonal romanesc), ospatar/ita, ajutor bucatar si femeie de servici, ☎0768.448.866

1785. **PERSONAL** Restaurant Edessa situat in sos. Colentina nr. 281 A angajeaza urgent: ospatari, picoli, ajutor bucatar, ☎0764.022.559 angajari@restaurant-edessa.ro

1786. **PERSONAL** restaurant. Restaurant La Cerdac Park Lake angajeaza ospatari, bucatari, ajutori de osparar, ajutor de bucatar, barman. Experianta minima, ☎0786.191.313/ 0736.377.570 florentinadumitrescu5@gmail.com

1787. **PERSONAL** salon masaj si spa angajeaza urgent personal pt urmatoarele posturi: secretara cu experienta si permis auto, receptionera aspect fizic placut, maseuza cu/fara experienta. Conditii lux, salarizare f. buna, **3.500 L;** ☎0735.986.680 www.joburidiscrete.ro

1788. **PERSONAL** Shop & Go, Mega Image, zona Plevnei, sector 1, Bucuresti; ☎0744.666.644

1789. **PERSONAL** societate comerciala cu profil alimentar angajeaza personal pentru magazin incinta liceu cu incepere din data de 10.09.2016. ☎0764.050.027

★★★★★★★★★★★★★★★★★★★★

1790. **PERSONAL TEHNIC-ELECTRICIENI V7, SPECIALISTI LEDURI. NE DORIM OAMENI SERIOSI, CU EXPERIENTA IN DOMENIU; ☎0753.582.372**

★★★★★★★★★★★★★★★★★★★★

Bonă, program INTERN, fetiţă 1 an, Tineretului, 3000 lei.
Bonă, program INTERN, 2 săptămâni/lună, fetiţă 1 an şi 3 luni, Băneasa, 1700 lei.
Bonă, bebe 10 luni, 10h/zi, Piaţa Muncii, 1800 lei.
Bonă, 2 copii de 7 şi 12 ani (cunoscătoare de lb. engleză), 8h/zi, Floreasca, 1600 lei.
Menajeră, L-V, 8h/zi, zonă centrală, 1500 lei
Bonă, 3 copii: 2 fetiţe de 5 şi 3 ani şi 11 luni şi băiat de 1 an şi 11 luni, 9h/zi, Aurel Vlaicu, 2200 lei.
Bonă, fetiţe gemene 1 an şi 3 luni, program 17-21, Iancului, 1600 lei.
Bonă, băiat 2 ani, 10h/zi, Pipera, 1800 lei.
Bonă, băiat 1 an şi 5 luni, 8h/zi, Dr. Taberei, 1600 lei.
Bonă, băiat 1 an şi 2 luni, 8h/zi, Lujerului, 1700 lei.
Bonă, băiat de 3 ani şi 2 luni şi o fetiţă de 7 luni, 10h/zi, Parcul Izvor, 2000 lei.
Bonă, băiat 1 an şi 2 luni şi fetiţă de 4 ani, 9h/zi, Rahova, 1400 lei.
0764.185.105/ 0764.949.335

1791. **PERSONAL,** angajez persoane pentru preluare comenzi telefonice si facturare. Cerinte: limba engleza. Program luni-vineri 9-17. CV pe mail, **1.300 L;** ☎ canadian.farmaceutic@gmail.com

1792. **PERSONAL,** barbat, diverse activitati, curatenie, din provincie, persoana stabila, cazare, salariu motivant. ☎0763.510.022

1793. **PERSONAL,** birou si depozit, Firma invitatii nunta angajam personal cu atributii birou si depozit in Sos Morarilor. Contract munca 1.500 lei. Program L-V, **1.500 L;** ☎021.627.44.52/ 0721.285.574 office@totalhappy.ro

1794. **PERSONAL, bucatari, ajutori bucatari, ospatari, picoli si livrator pentru pizzerie, zona Drumul Taberei; ☎0722.381.110**

1795. **PERSONAL, dulgheri, necalificati, zidari. Accept si provincie; ☎0740.496.800/ 0728.899.210**

1796. **PERSONAL,** fete pentru pregatit mostre, pregatire colete ang. Firma de tesaturi, zona Fundeni ☎0763.624.050

1797. **PERSONAL,** firma de curatenie angajeaza urgent personal pentru curatenie, program o zi cu o zi, locatie fixa, zona Colentina (Carrefour), **1.000 L;** ☎0746.171.637

1798. **PERSONAL,** hala productie patiserie si panificatie cu/ fara experienta, persoane harnice, serioase. Program luni-vineri in ture de 12 ore/ 06-18, sambata liber. Interviu Theodor Pallady, 44D, **1.500 L;** ☎0737.523.284/ 0730.437.048 georgiana.covrigulimens@yahoo.com

1799. **PERSONAL,** pentru firma de curatenie la blocuri in zona Popesti Leordeni (IMGB Berceni) foarte aproape de metrou. Program flexibil. Salariu avantajos. ☎0774.078.192 Maitza01@yahoo.com

1800. **PERSONAL,** Restaurant din Calea Floreasca isi mareste echipa, avem nevoie de bucatar si ajutor bucatar. Daca doresti sa te alaturi echipei, trimite un cv pe adresa, salariu atractiv, plus tips, program in ture. **4.000 L;** ☎021.313.45.85 office@vacamuuu.com www.vacamuuu.com

1801. **PERSONAL,** restaurant situat in cartierul Militari, bulevardul Uverturii, nr.132 cautam personal pentru posturile de: bucatari, ajutor de bucatari, ospatari. Daca esti interesat/a te asteptam pentru detalii. ☎0723.388.709 geo.mustatea@weissbeer.ro weissbeer.ro

1802. **PERSONAL,** salon infrumusetare zona Titulescu angajam personal pentru urmatoarele posturi coafor, m/p, cosmetica si frizerie, experienta in salon minim un an ☎0733.696.667

1803. **PERSONAL,** spalatorie auto si detailing, zona Obor, angajeaza personal, salariu, carte munca + 30% comision zilnic. Relatii la tel.: ☎0771.087.611/ 021.255.53.19

1804. **PERSONAL,** suntem in cautarea oamenilor dornici sa invete, oferindu-le un job stabil si multe alte facilitati. Posturi vacante: sudori, sudori montatori, lacatusi, mecanic mentenanta, ☎0748.664.922 madalina.nicolescu@masina-engineering.com

1805. **PERSONAL.** Avva Construct angajeaza: 12 tamplari, cu salariu 2.500 lei, 12 dulgheri, 7 rigipsari (tavane, pereti, rigips, OSB), 12 instalatori, 12 sudori, 5 lacatusi, 6 electricieni, 4 zugravi, 3 zidari; ☎0753.582.372

1806. **PERSONAL. Bistro central angajeaza personal (ospatari, ajutor bucatar, personal curatenie). Programari interviu; ☎0720.897.833**

1807. **PERSONAL. Companie internationala angajeaza personal tanar si dinamic: distribuitor, agent vanzari, curier, asistent manager, posibilitate de avansare rapida, salariu de la 1.500 L; ☎0784.863.430**

1808. **PERSONAL.** Firma angajez personal calificat si necalificat pentru montaj usi de lemn, metal si sticla. Salariu atractiv, program flexibil; ☎0722.384.950

1809. **PERSONAL. Firma confectii angajeaza incepand cu luna septembrie personal pentru sala croit, CTC-ist si masinisti; ☎0723.666.278**

1810. **PERSONAL.** Magazin Piata Resita Non-Stop (tigari, dulciuri, bauturi alcoolice si nealcoolice) angajez personal; ☎0723.742.468

1811. **PERSONAL.** Restaurant cu specific international amgajam: bucatar, ajutor bucatar, spalator vase, ospatari/ospatarite cu sau fara experienta; ☎0737.940.512 zgondrea@gmail.com

1812. **PERSONAL.** Restaurantul Wu Xing/Fooda angajeaza personal pentru coordonare comenzi bucatarie si ambalat produs finit. Tel.; ☎0731.456.839

1813. **PERSONAL.** Salon de infrumusetare situat in Militari Rezidence angajeaza personal; ☎0722.123.511 NICOLETA.ANGHEL87@YAHOO.COM

1814. **PERSONAL.** Salon masaj cautam doamne sau domnisoare aspect fizic placut fara experienta castiguri substantiale plata la zi .Posibilitate cazare . Astept mail cu poze si nr de tel Mail : bogdanoffice44@yahoo.com ☎0720.658.848 bogdanoffice44@yahoo.com

1815. **PERSONAL.** SC Supercom SA cu sediul in Bucuresti, str. Gherghitei nr. 23C, sect. 2, angajeaza in conditiile legislatiei in vigoare urmatoarele categorii de personal: fochist, conditii: autorizare ISCIR valabila, experienta profesionala min. 3 ani, lucratori operativi pentru autocompactoare, conditii: scoala generala. Relatii la tel.; ☎0372.129.301/ 0372.129.327

1816. **PERSONAL. Sediu birouri modern din zona Pantelimon angajeaza personal curatenie, salariu foarte atractiv, carte de munca; ☎0762.609.405/ 0755.162.034/ 0732.035.647**

1817. **PERSONAL.** Societate cu sediul in Magurele, jud. Ilfov angajeaza personal: muncitori necalificati, instalatori apa-canal, lacatusi - montatori, operator servici statii tratare si epurare apa, personal administrativ - portar. Relatii la: ☎0374.201.440 water@cnv.ro

1818. **PERSONAL.** Spalatorie auto profesionala angajez urgent personal, salariu atractiv, rog seriozitate; ☎0726.965.845 alice.lungu@gmail.com

1819. **PERSONAL.** Spalatorie auto ultracentral, zona vad, oferim cazare, personal cu / fara experienta, serios, muncitor, venit lunar 2.000- 3.000lei, asiguram echipamente vara / iarna, **1.500 L;** ☎0766.400.679

1820. **PERSONAL.** Spalatorie textile cauta personal. Investitie austriaca angajeaza persoane serioase, indemanatice si cu disponibilitate pentru munca fizica usoara. Oferim conditii financiare avantajoase. Zona Militari. Daca v-am starnit interesul, va rugam sa ne contactati la urmatorul nr. de tel.; ☎0728.225.655

1821. **PERSONAL.** Vulcanizare- spalatorie camioane angajeaza urgent personal, Magurele- Soseaua de Centura, salariu minim **1.500 L;** ☎0744.371.725

1822. **PICKER** depozit bauturi racoritoare pt. societate comerciala. Cerinte: minim 10 clase, seriozitate, disponibilitate la program prelungit atunci cand este cazul ☎0720.072.659

1823. **PICKERI** fete si baieti pentru pregatit comenzi in depozit logistica situat in spate la Carrefour Militari. Se lucreaza o singura tura, 5 zile pe saptamana cu 2 libere. Se cere rezistenta la efort fizic ☎0734.893.911 sorina@combera.ro

1824. **PICKERI si personal cu cunostinte in utilizarea scannerului pentru depozit de produse alimentare. Societate comerciala din sectorul 4 angajeaza. Salariu atractiv+bonuri de masa.Tel. ☎0746.013.848**

1825. **PICOL,** deschidem noua locatie City Grill Baneasa si recrutam personal pentru urmatoarele posturi: bucatar, ajutor de bucatar, ospatar, barman, picol, hostess, menajera. Beneficii: oportunitatea de a lucra intr-o companie lider de piata si intr-un mediu de lucru placut. Parchet de beneficii motivant. Posibilitatea de promovare in functie de performanta. Iti doresti sa faci parte din echipa noastra? Trimite CV-ul tau la adresa de mail; ☎0728.113.311 ovidiu.murgeanu@citygrill.ro www.citygrill.ro

1826. **PICOL,** deschidem noua locatie City Grill Baneasa si recrutam personal pentru urmatoarele posturi: bucatar, ajutor de bucatar, ospatar, barman, picol, hostess, menajera. Beneficii: oportunitatea de a lucra intr-o companie lider de piata si intr-un mediu de lucru placut. Parchet de beneficii motivant. Posibilitatea de promovare in functie de performanta. Iti doresti sa faci parte din echipa noastra? Trimite CV-ul tau la adresa de mail; ☎0728.113.311 oviddiu.murgeanu@citygrill.ro www.citygrill.ro

1827. **PICOL,** restaurant La Cocosatu angajeaza bucatar, femeie la vase, Bufetiera, femeie de serviciu ospatar, picol, grataragiu, barman; ☎0722.690.965 office@lacocosatu.ro

1828. **PICOL.** Vrei sa traiesti perioada de glorie a celei mai renumite locatii din Bucuresti. Restaurantul Hanu` Berarilor s-a redeschis sub nou concept. Cautam personal pentru urmatoarele posturi: bucatar, ospatar, picol, barman, hostess, bucatar, ajutor de bucatar, menajera. Iti oferim: oportunitatea de a lucra intr-o companie lider de piata si intr-un mediu de lucru placut, pachet beneficii motivant, program flexibil. Daca vrei sa faci parte din echipa noastra, trimite CV-ul tau la adresa de mail sau informatii la tel.; ☎0731.042.318 daniel.cismaru@citygrill.ro www.hanuberarilor.ro

1829. **PICOLI** pt. restaurant din Floreasca, program de lucru in ture, salariu avantajos, plus tips si taxe platite de angajator. Asteptam CV pe adresa, experienta minim 06 luni-1an. Relatii la tel., **800 L;** ☎021.313.45.85 office@vacamuuu.com www.vacamuuu.com

MAGAZIN DE TIP PLAFAR
angajează
VÂNZĂTOARE
cu experienţă în domeniul produselor naturiste
SALARIU 1.500 - 2.100 LEI
TEL: 0735 475 896

LOCURI DE MUNCĂ

AGENŢI VÂNZĂRI
cu sau fără experienţă, minimum studii medii, training gratuit în cadrul societăţii
Salariu 1600 lei + comision
021.315.16.90

1830. **PICOLI,** ajutior bucatari, bucatari si pizzeri cu experienta, pentru restaurant. Salarizare motivanta. Se cere seriozitate si disponibilitate pentru lucru in ture; ☎0733.986.867/ 0726.110.693

1831. **PIZZAR angajez pentru restaurant- pizzerie. Detalii la tel.: ☎0731.034.908**

1832. **PIZZAR** cu experienta pe cuptor cu lemne zona Colentina. Salariu 1.800 lei primele trei luni; ☎0761.206.303

1833. **PIZZAR** cu experienta pentru Pizzeria Speed, activ si motivat, program de lucru in ture, salariu atractiv, bonuri de masa si bonusuri din vanzari; ☎0734.989.958 biank_08@yahoo.com

1834. **PIZZAR** cu experienta pentru Pizzeria Speed, activ si motivat, program de lucru in ture, salariu atractiv, bonuri de masa si bonusuri din vanzari; ☎0734.989.958 biank_08@yahoo.com

1835. **PIZZAR** cu experienta. Angajam pizzar cu experienta, oferim salariu atrctiv, asiguram transport si un mediu de lucru placut; ☎0752.206.746 office@jazzbook.ro

★★★★★★★★★★★★★★★★★★

1836. **PIZZAR PENTRU PISCINA ZONA FLOREASCA (PROMENADA). CONDITII BUNE DE MUNCA. SALARIU AVANTAJOS; ☎0742.500.600**

★★★★★★★★★★★★★★★★★★

1837. **PIZZAR** Restaurant Pizzarie Big Mic angajez Pizzar pentru cuptor cu lemene, ofer carte de munca 2 zile cu 2, sau 1 cu 1, salariu plus comision; ☎0758.111.152

1838. **PIZZAR** sector 3. Restaurant Allegro pizzar, bucatar, in Bucuresti, sectorul 3, bd. Nicolae Grigorescu nr. 20, zona Titan. Experienta in domeniu minim 3 ani; ☎0744.649.177 allegrotitan@gmail.com http://www.restaurant-allegro.ro

1839. **PIZZAR,** ajutor pizzar, modelator covrigi, vanzatoare si ajutor bucatar pentru Pizzeria Maestro; ☎0763.312.293

1840. **PIZZAR, bucatr, femeie de servici pt. restaurantul Il Giardino (parc A. I. Cuza-IOR). Salarii motivante; ☎0723.091.131**

1841. **PIZZAR,** cu experienta cuptor pe lemne. Salariu atractiv. Contract de munca, mancare asigurata, conditii avantajoase. Rog seriozitate. Urgent. Salariu 2.500 ron. Program 2 cu 2; ☎0736.418.923

1842. **PIZZAR,** cuptor pe lemne, zona centrala, angajam; ☎0755.854.551

1843. **PIZZAR,** femeie la vase, pentru restaurant, decontare transport; ☎0731.333.412/ 0769.161.206

1844. **PIZZAR,** hai sa lucrezi la Stadio, poate cel mai frumos restaurant din Bucuresti, vizitat zilnic de peste 500 de oameni. Suna-ne si hai sa ne vedem la o cafea; ☎0731.031.190 contact@stadio.ro www.stadio.ro

1845. **PIZZAR,** ospatar, femeie la bucatarie pentru vase si salate angajeaza Trattoria Mellini. Sos. Vitan nr. 146; ☎0725.749.541/ 031.430.28.88/ 0765.500.993

1846. **PIZZAR,** vanzatoare, The Harp Bakery angajeaza pizzar cu experienta si vanzatoare. Program 1 zi/ 1 zi, salariu atractiv. Rog seriozitate. Str. Bibescu Voda nr. 1, Piata Unirii; ☎0768.901.960

1847. **PIZZARI,** bucatar cu experienta, pentru Barul Coltu Berarilor, contract de munca, zona Petre Ispirescu, salariu **1.900 L;** ☎0766.301.835

1848. **PIZZARI,** bucatari, ajutor bucatar, salatiera pentru restaurant, decontare transport, tel. dupa ora 10.00; ☎0731.333.412

1849. **PIZZERI** cu experienta pe cuptor cu lemne pt. pizzerie. echipa tanara, conditii de munca avantajoase, salariu, bonuri si transport decontat, rugam seriozitate; ☎0733.200.012

1850. **POSTAS** Total Post Mail Services angajeaza postas, sectorul 5; ☎021.411.89.82

★★★★★★★★★★★★★★★★★★

1851. **PR /HOSTESS PENTRU PISCINA ZONA FLOREASCA (PROMENADA). PROGRAM FLEXIBIL, CONDITII BUNE DE MUNCA; ☎0740.773.333**

★★★★★★★★★★★★★★★★★★

1852. **PREGATITOARE, fabrica incaltaminte angajam pregatitoare fete si masinista (colectiv) zona Cutitul de Argint-Viilor, carte munca, seriozitate, ☎0745.753.228/ 0757.012.543**

1853. **PREGATITOR** -vopsitor. Service auto cu vechime in domeniu situat in zona Cora-Pantelimon angajam pregatitor auto(minim 1 an experienta)si pregatitor-vopsit. Salariu motivant, program lucru luni-vineri, ☎0748.226.901/ 0753.109.263

1854. **PREGATITOR** vopsitor, automecanica angaj.: pregatitor, vopsitor, polishator, inclusiv pentru Germania. Service-ul se la 50 m de statia de tranvai si 100 m de statia de metrou Mihai Bravu.Angajarea se face pe baza de contract. ☎0720.000.900 automecanica26@gmail.com

1855. **PREGATITOR** vopsitor. Ne marim echipa, cautam pregatitor vopsitor cu experienta. Salariu motivant. Posibilitate dobandire diploma de calificare. Bonusuri in functie de realizari. Service in sectorul 2; ☎0765.691.589

1856. **PREGATITOR,** vopsitor, auto cu experienta, pregatitor-vopsitor cu experienta pentru service auto sector 3(langa metrou), cu contract de munca. Rog seriozitate; ☎0720.000.900 automecanica26@gmail.com

1857. **PREGATITOR. Service auto angajeaza pregatitor vopsitor si vopsitor auto. ☎0733.277.733/ 0766.242.420**

1858. **PREPARARE** sandvisuri. Angajam personal feminin laborator productie sandvisuri ambalate tura de noapte. Program: duminica pana joi interval 21.30-06.00. Masa asigurata. Salariu de la 1.150. Punct de lucru zoana Colentina, ☎0731.127.458

1859. **PREPARATOARE** salate pt. restaurant situat in zona Obor ☎0734.382.419 dumitru_ana_marria@yahoo.com

1860. **PREPARATOR** sandwich pentru tura de noapte. program duminica-vineri 21.00-5.00, salariu, **1.500 L;** ☎0768.013.209

1861. **PREPARATORI** de narghilea pentru diferite localuri si cluburi din Bucuresti. Jobul presupune pregatirea de narghilea si deservirea clientilor in locatiile noastre partenere. Salariu motivant; ☎0721.291.010 Kingssmokeofficial@gmail.com

1862. **PREPARATORI** pizza si livratori. Dominos Pizza isi mareste echipa. Se cauta baieti sau fete pe posturile livrator (permis Cat. A sau B), respective preparator pizza. Nu se cere experienta, **1.100 L;** ☎0743.664.667

1863. **PRODUSE** înc?lt?minte . Angajez colectiv masina cusut si preg?tit fete înc?lt?minte; ☎0722.576.717/ 0763.699.065 llie.alexandru615@yahoo.com

1864. **PROFESOR** lb. engleza/germana. Gradinita/ After School Rose Mary, zona Prel. Ghencea angajeaza profesoara lb. engleza/lb. germana. A se trimite CV pe adresa de email. Conditii foarte bune, ☎0747.179.897 gradinitarosemary@yahoo.ro www.gradinitarosemary.ro

1865. **PROFESORI.** Scoala Particulara in zona Pipera - Gradina Zoologica, angajeaza: Profesor Limba Romana, Profesor Limba Germana, Profesor Fizica, invatator cu experienta. Tel., sau CV cu foto trimis pe email; ☎0727.528.611 campusdsc@yahoo.ro

1866. **PROGRAMATOR CNC angajeaza SC constructii metalice pentru instalatie de debitare cu plasma. Sunt necesare bune cunostine utilizare programe specializate (CAD), bune aptitudini in coordonare a echipei de operatori, si a intregului proces de debitare. Obligatoriu notiuni despre operarea instalatiei de debitare. ☎021.345.26.94**

1867. **PROMOTER** stradal. Realizeaza? promotii s?i sampling-uri, promoveaza? serviciile restaurantului (catering companii, evenimente private si corporate). Salariu competitiv s?i bonus, contract de munca; ☎0747.063.249 petre.draghiciu@vph.ro http://vp-holding.ro

1868. **PUBLIC spectator, IQ Media cauta pentru emisiunile Antenei 1. Pentru participare primiti sume intre 20-25-30-40 L; ☎0731.570.588/ 0763.642.162/ 0755.998.801**

1869. **RECEPTIE** birou. Angajam persoana serioasa pentru receptie birou. Engleza avansat, bun comunicator atat scris cat si vorbit. Program de la 11:00-18:00, masa de pranz asigurata, salariu fix 1.200 lei, zona Bvd. Decebal, **1.200 L;** ☎0760.109.680 office@attractionclub.ro https://attractionclub.ro

1870. **RECEPTIE** birou. Angajam persoana serioasa pentru receptie birou. Engleza avansat, bun comunicator atat scris cat si vorbit. Program de la 11:00-18:00, masa de pranz asigurata, salariu fix 1.200 lei, zona Bvd. Decebal, **1.200 L;** ☎0760.109.680 office@attractionclub.ro https://attractionclub.ro

1871. **RECEPTIE** salon masaj. Angajam persoana serioasa pentru receptie, doamna sau domnisoara . Engleza avansat, bun comunicator atat scris cat si vorbit. Program de la 11:00-18:00, masa de pranz asigurata, salariu fix 1.200 lei, **1.200 L;** ☎0760.109.680 office@attractionclub.ro

1872. **RECEPTIE** salon masaj. Angajam persoana serioasa, doamna sau domnisoara pentru receptie Engleza avansat, bun comunicator atat scris cat si vorbit. Program de la 11:00-18:00, masa de pranz asigurata, salariu fix 1.200 lei, **1.200 L;** ☎0760.109.680 office@attractionclub.ro

1873. **RECEPTIONER** /a Hotel Evia Eforie Nord, contract de munca; ☎0727.884.880

1874. **RECEPTIONER** contractari achizitii angajeaza urgent Remat Bucuresti Sud. Cunostinte avansate de MS Office (Excel si Word), contabilitate primara, gestiune si casierie. Trimite CV la e-mail sau suna la telefon; ☎0730.202.322 simona.goganau@rematholding.ro

1875. **RECEPTIONER,** receptionera sau receptioner pt salon tatuaje, cerinte: extrem de sociabil/a, zona sector 3, cu sau fara experienta. Salariu 1.500- 2.000 lei. Trimiteti CV+ poza pt. interviu, **2.000 L;** ☎0765.970.791 tattooflorin@yahoo.com

1876. **RECEPTIONERA** cladire birouri (program part time 5 ore/zi, in 2 ture, luni-vineri, in intervalul orar 8,00- 13,00 si 12,30- 17,30). Cerinte: minim liceu cu diploma bacalaureat sau studii superioare in curs de finalizare, cunostinte de lb. engleza nivel minim conversational. CV cu poza la adresa email. Detalii la nr. de tel. ☎0740.314.830 mihaela.ghinea@rsi-romprest.ro

1877. **RECEPTIONERA cu experienta in salon de infrumusetare, zona metrou Gorjului, cm platita, rog CV pe mail, salariu 1.500 L; ☎0724.357.422 office@cmstill.ro**

1878. **RECEPTIONERA** Hotel 4 stele. Cautam o persoana serioasa cu o buna comunicare in limba engleza. Interviu zilnic in str. Barbu Vacarescu nr. 51, orele 15-17, CV la adresa de email, ☎0787.616.612/ 0724.891.819 serban@decebalhotel.ro www.decebalhotel.ro

1879. **RECEPTIONERA** Hotel restaurant angajam receptionera hotel studenta experienta nu este necesara, bucatar experienta min 2 ani, ospatari cu fara experienta si ajutor bucatar experienta min 1 an femeie de serviciu, zona Militari; ☎0723.997.405/ 0769.182.324 arsenerobertioan@yahoo.com

1880. **RECEPTIONERA** hotel, sector 6, angajeaza receptionera, experienta nu este necesara, se face scolarizare in prima saptamana. Acceptam si studente, se lucreaza in ture de 12 ore: 12/24, 12/48. Cerinte: limba engleza; ☎031.425.41.55 rezervari@cityhotelbucuresti.ro www.cityhotelbucuresti.ro

1881. **RECEPTIONERA pentru hotel, central, Stirbei Voda nr. 50; ☎0786.223.663**

1882. **RECEPTIONERA PENTRU SALON DE INFRUMUSETARE, LA 15 ZILE 1.500 - 1.800 L; ☎0773.893.325**

1883. **RECEPTIONERA** pt. hotel situat in zona Unirii. Se ofera salariu + bonusuri lunare, o masa pe zi + cafea/ceai. Cei interesati sunt rugati sa ne contacteze telefonic la numarul afisat ☎0773.731.677

1884. **RECEPTIONERA** punct colectare haine, curatatorie zona Unirii; ☎0724.338.507

1885. **RECEPTIONERA** salon masaj conditii deosebite,carte de munca.Salonul se afla pe Calea Mosilor. **2.500 L/luna;** ☎0799.222.792 Blue.moonline@yahoo.ro Www.dessireemasaj.ro

1886. **RECEPTIONERA** salon masaj, centru vechi, doamne/domnisoare, limba engleza, program 18-05, 2 zile cu 2 libere. Salariu 1400 de lei plus comision, **1.400 L;** ☎0735.670.108/ 0724.618.784

1887. **RECEPTIONERA** salon masaj, Centru Vechi, doamne/domnisoare, limba engleza, program 18-05, 2 zile cu 2 libere. Salariu 1400 de lei plus comision, **1.400 L;** ☎0735.670.108/ 0724.618.784

1888. **RECEPTIONERA** Spalatorie auto Speed Wash spalatoria auto, zona Colentina, angajeaza receptionera, studii medii, persoana placuta, serioasa, experienta in activitatea de gestiune constituie un avantaj. Program: L-V, **1.250 L;** ☎0730.304.078

1889. **RECEPTIONERA, bucatar, aj. bucatar, femeie servici si bufetiera cu experienta, fata, baiat, pentru restaurant central Stirbei Voda nr. 50; ☎0786.223.663**

1890. **RECEPTIONERA,** spalatorie auto Speed Wash spalatoria auto, zona Colentina, angajeaza receptionera, studii medii, persoana placuta, serioasa, experienta in activitatea de gestiune constituie un avantaj. Program: L-V 08-21, **1.250 L;** ☎0730.304.078

1891. **RECEPTIONERE** Firma angajeaza receptionere pentru cladiri de birouri. Conditii avantajoase. ☎0785.231.956

1892. **RECEPTIONERI** pentru un important hotel situat in sectorul 1. Program: 12-24/ 12-48. Transport asigurat, **1.500 L;** ☎0725.132.133 maria.oslobanu@passion4work.ro

1893. **REDACTOR** departament online, persoana tanara, dinamica. Abilitati de corectura text, cunostinte de prelucrare fotografie si navigarea pe internet pot constitui un avantaj. Se ofera salariu net de 1.200 Lei + bonuri de masa. CV-urile se vor trimite pana pe 10 august la adresa de email tereza@anuntul.ro tereza@anuntul.ro

1894. **REPREZENTANT** comercial, companie care activeaza in domeniul comertului si distribuitei angajeaza persoana responsabila si serioasa pt postul de reprezentant comercial. Experienta nu este necesara. Program de lucru 5 zile/ sapt., ☎ resurseumane14000@gmail.com

1895. **REPREZENTANT** vanzari pentru companie care importa si distribuie materiale si echipament pentru industria publicitara, constructii si amenajari interioare si exterioare. Auto, training, bonusuri. tel mobil, laptop, **3.000 L;** ☎0799.762.360 andrei.tauc@passion4work.ro

1896. **REPREZENTANTI** vanzari, in magazine de telefonie mobila, trimiteti cv+poza pe mail.Program 8 ore / 2 schimburi. Locatia sector 3, Piata Muncii, ☎0763.111.888 ontopgsm@gmail.com www.ontopgsm.ro

1897. **RETUSIER** colaborare. Cautam croitoreasa pentru retusuri rochii de seara, contract de colaborare. Oferta foarte atractiva, ☎0727.770.355 magazin-haine2000@gmail.com

1898. **RIGIPSAR,** zugrav, Fronte Group angajaza rigipsar si zugrav cu experienta pentru un proiect de amenajare. Se cauta persoane serioase. ☎0786.178.003

1899. **RIGIPSARI** angajeaz cu si fara experienta, si zugravi pt. amenajari interioare, valabil si pt. provincie; ☎0760.580.828

1900. **RIGIPSARI** cu experienta in domeniu pt. SC. Salariu 1.800- 2.500 L net, cazare pentru cei din provincie, CM, perioada nedeterminata, rog seriozitate, ☎0733.981.422 soareionut0790@yahoo.com

1901. **RIGIPSARI** cu experienta in domeniu pt. SC. Salariu 1.800- 2.500 L net, cazare pentru cei din provincie, CM, perioada nedeterminata, rog seriozitate, ☎0733.981.422 soareionut0790@yahoo.com

★★★★★★★★★★★★★★★★★★

1902. **RIGIPSARI CU EXPERIENTA IN DOMENIU PT. SC. SALARIU 1.800- 2.500 L NET, CAZARE PENTRU CEI DIN PROVINCIE, CM, PERIOADA NEDETERMINATA, ROG SERIOZITATE, ☎0733.981.422 SOAREIONUT0790@YAHOO.COM**

★★★★★★★★★★★★★★★★★★

1903. **RIGIPSARI** cu experienta in domeniu pt. SC. Salariu 2.000- 2.500 L net, cazare pentru cei din provincie, CM, perioada nedeterminata, rog seriozitate, **2.500 L;** ☎0733.981.422 soareionut0790@yahoo.com

1904. **RIGIPSARI** cu experienta in domeniu pt. SC. Salariu 2.000-2.500 L net, cazare pentru cei din provincie, CM, perioada nedeterminata, rog seriozitate, **2.500 L;** ☎0733.981.422 soareionut0790@yahoo.com

1905. **RIGIPSARI** cu experienta, angajam cu carte de munca; ☎0722.600.653

1906. **RIGIPSARI CU EXPERIENTA. S.C. ANGAJEAZA CU CM, SALARIU 2.000 - 2.500 L. ROG SERIOZITATE; ☎0785.746.141/ 0724.540.345**

1907. **RIGIPSARI** si zugravi cu carte de munca, pentru SC; ☎0721.318.323

1908. **RIGIPSARI si zugravi pentru Luvcim SRL, urgent; ☎0733.964.526/ 0724.343.326**

1909. **RIGIPSARI** si zugravi, angajez urgent; ☎0734.461.066

1910. **RIGIPSARI,** 120 lei si necalificati- 70 lei angajam cu carte munca; ☎0733.577.477

1911. **RIGIPSARI, SC angajeaza rigipsari cu experienta in domeniu. Salariu 1.800- 2.500 L net, cazare pentru cei din provincie, CM, perioada nedeterminata, rog seriozitate, 2.500 L; ☎0733.981.422 soareionut0790@yahoo.com**

1912. **RIGIPSARI,** zugravi, faiantari, necalificati; ☎0724.038.436

1913. **RIGIPSARI.** Insacons SRL.- Angajam rigipsari, zugravi si personal necalificat, salariu atractiv. Rugam seriozitate; ☎0727.242.429

1914. **SALVAMAR** (fete sau baieti) pentru piscina interioara. Cei interesati va rog trimiteti CV la adresa de mail cu subiectul "Salvamar"; ☎0773.863.243 recrutare@simtop.ro

1915. **SAMPONEZ** ucenic pt. Saloanele Magic, conditii foarte bune, carte de munca, traininguri gratuite. Pentru detalii acum, **800 L;** ☎0786.138.262 angajari@saloanelemagic.ro www.saloanelemagic.ro

1916. **SAMPONEZ/A** pt. salon de infrumusetare; ☎0773.893.325

1917. **SAORMARI** cu/fara experienta pentru restaurant. Salarizare atractiva; ☎0765.353.953

1918. **SCULER** -matriter, pentru mentenanta utilajelor din fabrica de profile metalice. Sos. de Centrura, Popesti Leordeni. Se asigura transport, salariu motivant, conditii de lucru bune, siguranta locului de munca, ☎021.529.62.76/ 0724.247.946 www.menatwork.ro

1919. **SCULER** matriter cu experienta angajeaza Electromagnetica SA. Programari interviu la ☎021.404.21.20/ 0756.089.150

1920. **SECRETAR** SC Neptun 2001 Exim SRL angajeaza secretar administrativ si calculator pret cost. ☎0799.739.526

1921. **SECRETARA** (asistent manager), cunostinte PC Word, Excel, program facturare, preluari comenzi, program 9 ore/zi pentru firma de catering; ☎0775.304.052/ 0740.840.011

1922. **SECRETARA care stie lb. engleza si contabilitate primara; ☎0734.017.474**

1923. **SECRETARA** Casa de insolventa angajeaza secretara. Cv-urile se transmit pe adresa ☎ valeria.parvu@rovigo.ro

1924. **SECRETARA** cu atributii marketing / publicitate, angajeaza societate zona Piata Domenii. Rugam CV la: office@brodona.ro

1925. **SECRETARA CU EXPERIENTA IN COMUNICARE, INTERNET; ☎0752.150.554 OFFICE@ELIDOR.RO**

1926. **SECRETARA** fata sau baiat, cunostinte PC. pentru Agentie imobiliara, zona Teiul Doamnei Colentina, program 9-17.salariu 350 euro+bonusuri **350 €;** ☎0722.625.665

ullrich Gruppe
www.ullrich-gruppe.de
Firmă germană cu sediul în 34260 Kaufungen
ANGAJĂM ŞOFERI TIR PROFESIONIŞTI
CAT. C+E • ADR
pentru transporturi de marfă (prelată) pe teritoriul Germaniei
Contractul se încheie pe Germania • dispecerat în română
Aplicaţi prin e-mail cu CV şi copii după permise:
bewerbung@ullrich-gruppe.de
Aflaţi mai multe: **0049 56.059.488.753**
0049 56.059.488.705

1927. **SECRETARA** firma, ture 12/24, tura zi/ tura noapte, cu/ fara experienta, preluare apeluri, lb. engleza avansat, cunostinte pc, abilitati de supervizare, postare anunturi, **2.000 L;** ☎0733.337.377 resurseumane.activ@gmail.com

1928. **SECRETARA** grup de societati cu domeniul de activitate in constructii angajeaza secretara pentru gestionarea si organizarea actelor (contrcte de inchiriere/ acte aditionale/ avize/ etc) ☎0746.052.053 mhortoglu@gmail.com

1929. **SECRETARA** pentru agentie imobiliara din sectorul 6, program full time, cunostinte PC, sociabila, comunicativa, punctuala, conditii avantajoase; ☎0760.654.540 ionut.concept@yahoo.com

1930. **SECRETARA** pentru agentie imobiliara din sectorul 6, program full time, cunostinte PC, sociabila, comunicativa, punctuala, conditii avantajoase; ☎0760.654.547

1931. **SECRETARA** pentru cabinet stomatologic zona Drumul Taberei; ☎021.795.47.42

1932. **SECRETARA** program full time. Seriozitate, comunicativa, organizata, spirit de echipa. posibilitate de crestere si dezvoltare personala. Trimiteti CV; ☎ axareal@yahoo.com

1933. **SECRETARA** Scoala particulara din sectorul 3 angajam secretara cu experienta in domeniu, ☎0721.876.271 lavinia.costenco@yahoo.com

1934. **SECRETARA serioasa, stabila, experienta, zona Doamna Ghica, program 9-17; ☎0722.233.425 dorinaatd@yahoo.com**

1935. **SECRETARA, fierari, dulgheri pentru firma de constructii. Se ofera cazare; ☎0724.258.882**

1936. **SECRETARA, STUDII SUPERIOARE FINALIZATE CU DIPLOMA, EXPERIENTA IN UTILIZAREA CALCULATORULUI MICROSOFT OFFICE (WORD, EXCEL, POWER POINT, OUTLOOK) SI A INTERNETULUI. PERSOANA COMUNICATIVA, SERIOASA, SOCIABILA. ROG CV LA ADRESA DE MAIL; ☎ SALOANELE.WHYNOT@YAHOO.COM**

1937. **SECRETARE,** receptionere, hostess, maseuze cu/fara experienta, Sweet Pleasure Bucuresti, sediu central Piata Unirii angajeaza, oferim training si bonusuri; ☎0735.986.680 www.discrete.ro

1938. **SECRETARIAT** adm., angajam pentru departamentul secretariat administrativ, d-na/d-ra. Studii medii/sup. Contabilitate primara. Operare PC - Office Bune abilitati de comunicare, organizare si planificare.Prezent. Ghencea, **1.400 L;** ☎0724.986.301

1939. **SEF** atelier tinichigerie - vopsitorie, mecanici auto, tinichigii, pregatitori - vopsitori, oferim salarii tentante. Service auto in zona Chitila Ilfov, relatii la telefon, ☎0722.578.593

1940. **SEF** confectioner, fabrica de confectii angajeaza sef de linie, lucram in serie, cu contract de munca, in sectorul 2, **2.000 L;** ☎0751.208.868

1941. **SEF** coordonator productie cu experienta, pentru fabrica tamplarie PVC; ☎0731.304.155/ 021.450.12.66

1942. **SEF** de sala bucatar cu experienta minim 5 ani in domeniu, ospatar/ ospatarita pt. restaurant parc Tineretului. Salariu atractiv si CM ☎0722.451.183 alecsandrapopescu@yahoo.com

1943. **SEF** echipa pentru depozit legume. Persoana responsabila, ordonata, bun organizator. Se ofera telefon, masina de serviciu, cazare daca este cazul. Jilava, Ilfov; ☎0751.232.131

1944. **SEF** service receptioner cu experienta, ne marim echipa, salariu motivant cunostinte Audatex, identificare piese, reconstatare. Salariu minim 3.000 de lei. Bonusuri in functie de realizari; ☎0765.691.589

1945. **SEF** Serviciu marketing, comercial, transporturi, extensie. Institutul National de Cercetare- Dezvoltare pentru Biologie si Nutritie Animala- IBNA Balotesti, Calea Bucuresti nr. 1, Balotesti- Ilfov, organizeaza concurs pentru ocuparea functiei de Sef Serviciu marketing, comercial, transporturi, extensie. Conditii: studii superioare economice, min. 3 ani experienta in marketing sau vanzari. Inscrierile se fac in termen de 30 zile de la publicare. Relatii suplimentare: 021.351.20.81/ 021.351.20.79; ☎021.351.20.83

1946. **SEF tura angajeaza firma paza, pentru Bucuresti, salairu de la 1.200 L in mana, conditii excelente; ☎0767.056.551/ 0721.296.652/ 0741.589.277**

1947. **SEF** tura. Ne marim echipa, cautam sef tura vulcanizare si spalatorie cu experienta, salariu motivant + comision, bonusuri in functie de realizari, service-ul se afla in sector 2, salariu minim 1.400 L, ☎0765.691.589

1948. **SEFI** de tura. Bronec International angajeaza urgent 8 sefi de tura si 10 agenti securitate, punct control acces, obiective Bucuresti, salariu atractiv. Adresa: str. Mesterul Manole nr. 1, bloc D 17, sc. 1, ap. 12, et 4, sector 3, ☎021.323.54.69/ 0730.583.840 bronec@bronec.ro www.bronec.ro

1949. **SEFI** tura, Securitas angajeaza sefi tura, dispeceri, receptioniste, agenti de securitate, personal control in obiective, din Bucuresti. Studii medii, varsta min. 18 ani, lb.engleza, operare PC, cu/fara atestat permis cat B. ☎0749.050.576/ 0744.634.424 iulian.draganete@securitas.com.ro

1950. **SERIGRAF** /tampografis. Experienta minim 3 ani. Cerinte: se incadreaza in norma ceruta, raspunde de calitatea imprimarii, atent la detalii si bun coleg de echipa. Beneficii: salariu, decontare transport si bonuri de masa, ☎0723.373.509

1951. **SERVANT** pompier pentru SC Geo-Sting. Punct de lucru platforma Militari. ☎0745.152.557

1952. **SERVANTI pompieri pentru cladire de birouri in Bucuresti. Trimiteti CV la adresa e-mail. Relatii la telefon; ☎021.330.33.11 office@mrcfire.ro**

1953. **SERVANTI pompieri, Ama CSSU angajeaza. Cerinte: certificat calificare, studii medii, domiciliul in Bucuresti, Ilfov, program 12/24 cu 12/48, conditii optime de lucru; ☎021.317.42.76/ 0720.133.112**

1954. **SERVICII** curatenie. Cautam doamna pentru curatenie pentru magazin de mobilier situat in Baneasa. Se cere seriozitate. Se ofera salariu corect, ☎0720.333.305 info@bucharest.ethanallen.com

1955. **SERVISANT** case de marcat, munca de teren Bucuresti, avantaj cunostinte calculator, electronica; ☎0744.567.314

1956. **SHAORMAR** 2.000 lei net, program 12 cu 24, angajam ajutor bucatarie, salariu 1.500 lei net, program 12 cu 24. Locatie Piata Iancului. Contact, ☎0724.542.762

1957. **SHAORMAR** baiat sau fata, zona Iancului, salariu **2.000 L;** ☎0724.542.762

1958. **SHAORMAR CU EXPERIENTA PENTRU FAST FOOD. RELATII L-V: 8,00-18,00; ☎031.432.85.65/ 0764.788.373**

1959. **SHAORMAR** in Mall Baneasa, salariu 1.700 lei. Fete la bucatarie, salariu 1.200-1.400 lei. ☎0768.932.172

1960. **SHAORMAR** Mister Kebab isi mareste echipa cu shaormar experimentat. Program doua de zi, doua de noapte, doua liber, masa gratuita, tips, bonusuri, carte de munca. Bd. Aerogarii - Baneasa; **2.500 L;** ☎0721.303.303

1961. **SHAORMAR pentru fast food in Otopeni. Se lucreaza doua zile, doua zile libere, contract de munca, 1.700 L; ☎0721.462.315**

1962. **SHONIST +croitor mecanic+ manual, pentru productie incaltaminte, seriozitate. ☎0736.363.683**

1963. **SODURI.** Eco Clima Industrial din Grupul Frigotehnica firma specializata in instalatii frigorifice angajeaza cu contract de munca: sudori argon si electric, lacatus, frigotehnist, muncitor necalificat. Oferim salariu motivat, diurna, cazare. Fax: ☎021.250.42.58/ 021.250.29.02 office@ecoclimaindustrial.ro

1964. **SOFER** 3,5 tone cerinte: minim 8 clase, fara cazier judiciar persoana disponibila sa lucreze in domeniul deseurilor reciclabile, experienta pe autoutilitare minim 3 ani. CV la adresa de email, **1.400 L;** ☎0733.944.665 razvanenache86@gmail.com/ mdyrecycling@gmail.com www.recicleazadeseuri.ro

1965. **SOFER** 3.5 t cu experienta minim 1 an pe comunitate. Buget 1.200 €; ☎0751.158.600 office@dmcollection.eu

1966. **SOFER** ADR pentru cisterna in tara si UE; ☎0765.585.702

1967. **SOFER** angajam categoria B cu experienta in distrubutie Bucuresti, pentru produse de cofetarie; ☎ cofetaria.talla@yahoo.com

1968. **SOFER Angajam sofer profesionist in zona Balotesti, Ilfov pentru camion 7.5 tone, 12 tone si 18 tone (categoria B, C), transport in tara de marfuri generale, 3.000 L; ☎0762.289.282**

1969. **SOFER** angajez sofer profesionist, bena cereale, salariu atractiv. Mai multe detalii la telefon; ☎0761.144.033/ 0722.854.703

1970. **SOFER** Angajez soferi pentru uber pe masina firmei 12/12 zi/ noapte + bonusuri. Detalii la telefon, **1.500 L;** ☎0784.039.818/ 0726.449.876

1971. **SOFER** aprovizionare, cu experienta in aprovizionare restaurant zona Aviatiei si distributie, persoana dinamica, permis conducere categ. B, flexibilitate program prelungit. Se ofera salariu, telefon. ☎0735.234.838 resurse.umane@legrenierapain.com.ro

1972. **SOFER** C+E cu experienta pentru transport intern de marfuri generale (Romania), cap tractor cu semiremorca, salariu fix sau la km in functie de preferinte, pentru mai multe detalii astept telefonul dvs; ☎0761.908.221 nicu.florin70@gmail.com

1973. **SOFER** camion, 12 tone, curier local, Bucuresti, garaj Magurele; ☎0751.125.960

1974. **SOFER** cat. B pt. societate cu productie tamplarie PVC, Date de contact: telefon/ email; ☎0722.346.937 resurse.sibelplast@gmail.com

1975. **SOFER** cat. B pt. stand en-gros Dragonul Rosu, prog. 7-15, luni-sambata, carte de munca si salariu **1.500 L;** ☎0723.345.895

1976. **SOFER** cat. B sa cunoasca tara si sa aibe cunostinte in material lemnos (busteni) SC Edihna Comex SRL. Salariu atractiv; ☎0724.469.380/ 0746.220.666

1977. **SOFER cat. B si C, atestat transport marfa, card tahograf, pentru industria carnii, cu domiciliul in Bucuresti, angajeaza societate comerciala sector 3; ☎0751.015.500**

1978. **SOFER** cat. B+C cu atestat marfa pt. S.C. Romari&Sas SRL cu punct de lucru langa Carrefour Militari; ☎021.778.03.98

1979. **SOFER** cat. B, C, E, in domeniul tractari auto, pentru firma; ☎0724.045.151

1980. **SOFER** cat. B, sect. 5, str. Trompetului; ☎0762.938.558

1981. **SOFER** cat. B. Societate comerciala angajeaza sofer cat. B pentru sediul din Afumati, Ilfov. Pentru interviu, puteti trimite CV la adresa de email. Relatii la tel., ☎0723.133.865 ramascanu@gmail.com

1982. **SOFER** cat. C+E cu experienta pt. transport intern cu duba frigorifica. S.C. angajeaza; ☎0732.244.160

1983. **SOFER cat. C+E pentru fabrica din Afumati. Salariu motivant, bonuri de masa si transport asigurat la locatie. Calipso s.r.l. ☎0729.072.584**

1984. **SOFER categoria B pentru curse in tara si Bucuresti; ☎0751.125.960**

1985. **SOFER** categoria B si C, card tahograf si atestat, manipulanti marfa, angajam la societate comerciala. 021.430.02.65. ☎0723.294.725/ 0727.733.181/ 0722.368.664

1986. **SOFER** categoria B, pentru Iveco Daily 3,5 t, cu sau fara experienta in distributie. Trimite CV pe email la: ☎ smartautosolutions2014@gmail.com

1987. **SOFER** categoria B. Pensionar capabil de efort. Program prelungit. Domiciliu Morarilor, 1.200-1.400 lei, **1.200 L;** ☎0761.309.910 contrans94@gmail.com

1988. **SOFER** categoria C, angajam soferi pentru transport betoane Bucuresti-Ilfov. **3.000 L;** ☎0744.369.201

1989. **SOFER** categoria C, pentru statia de sortare a deseurilor Glina. Relatii zilnic intre orele 08-17 de L-V, **2.200 L;** ☎0744.324.268 comagrab@yahoo.com

1990. **SOFER** categoria D, atestat persoane, cartela tahograf, cursa regulata Bucuresti - Focsani, domiciliul stabil in Bucuresti. Exclus pensionari; ☎0721.220.497

1991. **SOFER** cu atestat la plan, fara probleme in baza de date pentru Taxi Leone; ☎0760.773.101

1992. **SOFER** cu experienta categoria B,C transport intern. De preferat cu locuinta in zona S6, ☎0785.279.600 logistikspeed@yahoo.com

1993. **SOFER** cu experienta in livrari, angajaza restaurant, zona Dristor; ☎0760.491.293/ 0736.615.949

1994. **SOFER** curatatorie de haine, livrari/colectari comenzi la domiciliu. Salariu atractiv ☎0724.338.507

1995. **SOFER** cursa speciala, permis Cat. D, pt. societate comerciala; ☎0735.547.145

1996. **SOFER** distribuitor pt. SC cu sediul in Th. Pallady, 44 D, program 03-11, din 3 zile o zi pana la ora 15, minim 7 ani experienta ca sofer, permis cat. B, persoana harnica, serioasa, **1.600 L;** ☎0737.523.284/ 0730.437.048 georgiana.covrigulimens@yahoo.com

1997. **SOFER** distributie pentru Bucuresti, ocazional tara si extern, nefumator. Zona Pantelimon Catelu 23 August. Salariul Brut 2.100 L (net 1.500 L) + bonuri masa, contract de munca **2.100 L;** ☎0722.317.109 vetro@vetro.ro

1998. **SOFER** fara obligatii, din provincie. Ofer cazare, masa + salariu; ☎0724.778.928/ 0769.584.631

1999. **SOFER FIRMA DE BIROTICA SI PAPETARIE CU SEDIUL IN SOSEAUA GIURGIULUI, ANGAJEAZA SOFER CATEGORIA B PENTRU TRANSPORT MARFA. OFERIM: SALARIU, CARTE DE MUNCA +TRANSPORT ☎0749.998.639**

2000. **SOFER** Firma delivery angajeaza soferi- livratori cu autoturism propriu. Experienta in domeniul livrarilor si cunoasterea Bucurestiului constituie un avantaj. Salariu 1.750 L plus bonusuri; ☎0725.944.517 office.kitcheneto@gmail.com

2001. **SOFER gudronator cu experienta, Viarom Construct angajeaza pentru lucrarile din zona Brasov, atestat transport marfuri, atestat siguranta circulatiei, card tahograf si disponibilitate deplasari in tara; ☎0758.222.159**

2002. **SOFER livrator firma catering cu experienta soferie in Bucuresti, disciplinat, fara cazier, 6 ore/zi, z

LOCURI DE MUNCĂ

2044. **SOFER** tir comunitate pt. firma Bucuresti, experienta comunitate, Germania, Benelux, Franta, Uk etc. 6 saptamani cu 2 saptamani concediu. Salariu fix si diurna. Man, Mercedes, E5, E6, ☎0732.543.344 cristian.scrieciu@doctoruldeutilaje.ro

2045. **SOFER** tir comunitate pt. firma Bucuresti, experienta comunitate, Germania, Benelux, Franta, Uk etc. 6 saptamani cu 2 saptamani concediu. Salariu fix si diurna. Man, Mercedes, E5, E6, ☎0732.543.344 cristian.scrieciu@doctoruldeutilaje.ro

2046. **SOFER** tir comunitate, cu experienta categ C+E, program fix 6 saptamani lucru cu 2 sapatamani liber, conditii bune de munca. Seriozitate, **1.850 €;** ☎0733.494.431

2047. **SOFER** tir cu experianta si seriozitate pentru curse in tara. ☎0761.602.323

2048. **SOFER** tir pentru Bucuresti. Relatii suplimentare la telefon: ☎0762.674.278

2049. **SOFER tir pentru transport pe comunitate cu experinta pe Anglia; ☎0741.259.100**

2050. **SOFER** tir. Angajez sofer TIR cu experienta pentru curse Bucuresti - Pitesti, Pitesti-Bucuresti, ☎0768.954.635

2051. **SOFER** Tir. profesionist cu experienta pentru transport intern, necesar card tahografic, ☎0732.451.903

2052. **SOFER** transport persoane cat. B vechime minim 2 ani. ☎0723.653.242

2053. **SOFER,** angajam sofer cat. B + C pentru distributie Bucuresti si zonele limitrofe, garaj Popesti Leordeni, ☎031.438.09.75 office@georgiotrans.ro

2054. **SOFER,** angajam sofer cu experienta pe masina 3,5 t pentru distributie marfa in Bucuresti si tara, Salariu plus bonusuri. Punct de lucru in sect 2 sau 4. Va rog sa trimiteti CV la adresa de mail din anunt. **1.500 L;** ☎ sgabyconsult@yahoo.com

2055. **SOFER,** angajam sofer pentru livrari chifle si paine locatii restaurante in Bucuresti, ☎0751.015.851

2056. **SOFER,** angajam soferi C, E, atestat, card tahograh, pentru zona Ploiesti, salariu atractiv, cu respectarea orelor de program. Rugam seriozitate pentru colaborare indelungata.Contact tel., ☎0740.111.275 parvulescu_constantin26@yahoo.com

2057. **SOFER,** angajez sofer pentru uber pe masina firmei. Detalii la telefon, **1.700 L;** ☎0784.039.818/ 0726.449.876 coconu.valentin1987@yahoo.com

2058. **SOFER,** atelier de tamplarie angaseaza sofer cu experient pe autoutilitara de pana la 3.5 t. Cunoasterea Bucurestiului si imprejurimilor constituie un avantaj. Acest post presupune si incarcare/descarcare. ☎0723.184.348/ 0736.614.744 cornelia@merantistudio.ro

2059. **SOFER,** bucatar, ajutor bucatar, ospatari, femeie vase, urgent, conditii foarte bune; ☎0768.755.249/ 0725.168.322

2060. **SOFER,** Ceren Transport angajeaza sofer, categoria CE, cu experienta pentru Romania - Turcia. Remuneratia la cursa in functie de distanta parcursa. Ex. Bucure?ti - Istanbul 250 €. Garantat minim 3 curse/luna **1.000 €;** ☎0730.030.591

2061. **SOFER,** cu autoturism propriu pentru livrare pizza si mancare. Salariu foarte avantajos, contract de munca, mancare asigurata, benzina decontata. Program flexibil; ☎0736.418.923

2062. **SOFER,** cu experienta angajam pentru firma de distributie bauturi, zona Giulesti. Mai multe detalii la telefon; ☎0722.229.927

2063. **SOFER,** Doby Spalatorie Covoare angajeaza sofer, permis Cat. B, domiciliu Sector 4 sau 5. Program flexibil, **1.400 L;** ☎0761.727.485/ 0784.504.329 office@doby.ro www.doby.ro

2064. **SOFER,** Hotel zona Casa Presei, pentru deplasari in Bucuresti, cu masina firmei Peugeot break, cumparaturi, comisioane zilnice, etc. luni-vineri 09-17, seriozitate, contract de munca, **1.500 L;** ☎021.795.70.30

2065. **SOFER, permis conducere categoriile B,C,E atestat transport marfuri generale si agabaritice, cartela tahograf si experienta in conducerea autotractorului cu semiremorca si autobasculanta 8x4, angajeaza firma BOG'ART. ☎0727.770.739**

2066. **SOFER,** posesor cat. B, C, E, salariu 2.500+50+100 diurna, depinde de cursa; ☎0730.302.193

2067. **SOFER,** Posta Atlassib Curier Rapid angajeaza soferi/curieri categoria A, B pentru punct de lucru Bucuresti; ☎ cariere@postaatlassib.ro

2068. **SOFER,** Societate de paza angajeaza sofer pentru interventie. Cerinte permis de conducere de minim 3 ani. Inaltime 1.80 m minim, **1.400 L;** ☎0762.208.377/ 0722.357.314 Nc.ppttehnic@yahoo.com

2069. **SOFER,** Societate de transport/ logistica/ curierat cu sediul in Bragadiru angajeaza sofer, ☎0735.335.566 cargo_service_it@yahoo.com

2070. **SOFER.** Angajam sofer cu experienta minim 15 ani in domeniu, in sect. 2 Bucuresti; ☎0785.931.020/ 0773.938.476

2071. **SOFER. Angajam urgent sofer categoria B pentru distributie produse alimentare pentru patiserie/ cofetarie/ covrigarie in sectorul 6. ☎0751.026.073 patiserie55@yahoo.com**

2072. **SOFER.** Fabrica de mobila la comanda angajeaza sofer montator cu experienta in domeniu; ☎0727.056.131

2073. **SOFER.** Firma din Bucuresti sector 5 angajeaza sofer profesionist pe camion. Se ofera cazare; ☎0742.273.628

2074. **SOFER. SC angajeaza sofer categ. B la societate colectare deseuri carton, folie etc, zona Militari; ☎0723.528.210**

2075. **SOFER.** SC Pala angajeaza sofer pentru depozit in Afumati; ☎0755.015.890

2076. **SOFER.** SC Pala angajeaza sofer pentru depozit in Afumati; ☎0755.015.890

2077. **SOFER. Scoala particulara angajeaza sofer cu experienta. Relatii la tel: ☎021.230.61.12/ 0734.411.359 resurse.umane@olgagudynn.ro**

2078. **SOFERI** angajam soferi cu permis categoria D, salariu atractiv. Oferim cazare si transport gratuit pentru cei din provincie. ☎0730.444.454

2079. **SOFERI** camion mare tonaj (C+C si E) pentru firma transport marfuri; ☎0723.349.975

2080. **SOFERI CAT B SI MUNCITORI NECALIFICATI PENTRU TRANSPORT MOBILIER LA DOMICILIUL CLIENTILOR. PACHET SALARIAL 1.600-1.300 LEI NET. TEL.; ☎0722.214.793/ 0730.709.446**

2081. **SOFERI** cat. B pentru o companie ce distribuie produse pentru Mega Image. Locatie: sector 5, **1.300 L;** ☎0725.132.133

2082. **SOFERI** cat. B pentru o companie ce distribuie produse pentru Mega Image. Locatie: sector 5, **1.300 L;** ☎0725.132.133

2083. **SOFERI** cat. C si C+E, distributie marfuri generale; ☎0726.116.888

2084. **SOFERI** cat. D. Agentie de turism sector 4, angajam soferi cu atestat pentru conventii si curse turistice. Contact tel., ☎0723.349.930

2085. **SOFERI** categoria B pentru transfer Otopeni, CDI transport persoane, cu sediul in Bucuresti, sector 2; ☎0730.444.450

2086. **SOFERI** categoria C pentru transport betoane Bucuresti- Ilfov, **3.000 L;** ☎0744.369.201

2087. **SOFERI** categoria C si muncitori necalificati, angajam la societate de salubrizare; ☎021.456.24.86

2088. **SOFERI** categoria C+E, Tir prelata, transport intern pentru firma transport; ☎0766.292.401

2089. **SOFERI** categoria D si card tahograf obligatoriu pentru societate transport persoane cu sediul in Bucuresti, sector 2; ☎0724.482.359

2090. **SOFERI** categoria D si card tahograf obligatoriu pentru societate transport persone, cu sediul in sector 2; ☎0721.064.184

2091. **SOFERI** categoria D, cu atestat, maxi taxi Auchan, zona Titan, Bobocica. ☎0767.487.592 popescu_alexandru982@yahoo.com

2092. **SOFERI** cu atestat si CM la 12 si 24 ore+ aplicatie pt. taxi Speed; ☎0765.892.022

2093. **SOFERI CU EXPERIENTA IN DISTRIBUTIE; ☎0752.150.554 OFFICE@ELIDOR.RO**

2094. **SOFERI** cu masina personala (nu mai veche de 15 ani) pentru colaborare pe firma in relatia cu Über. Castiguri intre 1.000 si 2.000 pe saptamana. Detalii la telefon; **2.000 L;** ☎0784.039.818/ 0726.449.876

2095. **SOFERI** cu masina personala (nu mai veche de 15 ani) pentru colaborare pe firma in relatia cu Über. Castiguri intre 1.000 si 2.000 pe saptamana. Detalii la telefon; **2.000 L;** ☎0784.039.818/ 0726.449.876

2096. **SOFERI** cu masina personala (nu mai veche de 15 ani) pentru colaborare pe firma in relatia cu Über. Castiguri intre 1.000 si 2.000 pe saptamana. Detalii la telefon; **2.000 L;** ☎0784.039.818/ 0726.449.876

2097. **SOFERI** interventie, cu experienta, pentru firma de paza, cunoscatori ai orasului Bucuresti, salariu avantajos. Intervituri de luni pana vineri intre orele 8.00-16.00, in str. General George Macarovici nr. 23, etaj 2, sector 6 (Drumul Sarii); ☎0761.124.118/ 0761.124.112/ 021.320.96.00

2098. **SOFERI** pentru camioane cu sistem Abroll. Se cere ADR, experienta min. 3 ani si disponibilitate pentru deplasari in tara. Sunati doar daca indepliniti 100% conditiile. Oferim cazare **3.000 L;** ☎0725.333.508/ 0725.333.503 tekko_tekko@yahoo.com www.transportabroll.ro

2099. **SOFERI** permis cat. D, de preferat din Targoviste, Buftea, Mihailesti, Bucuresti pt. Societate Comerciala; ☎0760.494.495

2100. **SOFERI** profesionisti - transport marfa, curse interne. Jilava, judet Ilfov; ☎0751.232.131

2101. **SOFERI** profesionisti automalaxoare si autobasculante pentru puncte de lucru din Popesti-Leordeni (cu cazare) si Ciorogarla pentru firma betoane; ☎0799.779.930

2102. **SOFERI** profesionisti cu experienta pentru transport de marfuri pe comunitate pe rute in general cu plecare din Belgia catre UE. Program de lucru minim 2 luni cu 2 sapt. liber; ☎0758.057.803 logistics@irinnis.ro

2103. **SOFERI profesionisti in urmatoarele conditii: experienta minim 3 ani, atestat transport marfa, card tahograf, cazier, fisa medicala, psihologic. Societate comerciala angajeaza in orasul Iasi ☎0758.836.250**

2104. **SOFERI** profesionisti pe autobetoniera Holcim Pipera, atestat, cartela tahograf; ☎0722.584.703

2105. **SOFERI** profesionisti pentru transport international tur-retur din Bucuresti si judetele limitrofe; ☎0766.070.088

2106. **SOFERI** profesionisti TIR pentru Germania. Cerinte: permis conducere cat. C+E - obligatoriu, atestat profesional pentru transport marfa (ADR) - obligatoriu, card digital tahograf - obligatoriu, experienta ca sofer de TIR (min. 3 luni international). Conditii de lucru: program de lucru legal, cu respectarea timpilor de odihna si conducere, curse numai pe teritoriul Germaniei (pe prelata), camioane noi - Renault T, dispecerat in romana, contract pe Germania, asigurare sociala si medicala (familiala) in Germania, sistem de lucru flexibil. Rugam sa aplicati prin completarea formularului urmator - si sa atasati copiile dupa permise si atestate: https://www.cognitoforms.com/UllrichGruppe/cereredeangajaresoferiprofesionistifisapersonala; ☎004956059488753/ 00495605948870 5 bewerbung@ullrichgruppe.de

2107. **SOFERI profesionisti TIR. Cerinte: permis conducere cat. C+E - obligatoriu, atestat profesional pentru transport marfa (ADR) - obligatoriu, card digital tahograf - obligatoriu, experienta ca sofer de TIR (min. 3 luni international). Conditii de lucru: program de lucru legal, cu respectarea timpilor de odihna si conducere, curse numai pe teritoriul Germaniei (pe prelata), camioane noi - Renault T, dispecerat in romana, contract pe Germania, asigurare sociala si medicala (familiala) in Germania, sistem de lucru flexibil. Rugam sa aplicati prin completarea formularului urmator - si sa atasati copiile dupa permise si atestate: https://www.cognitoforms.com/UllrichGruppe/cereredeangajaresoferiprofesionistifisapersonala; ☎004956059488753/ 00495605948870 5 bewerbung@ullrich-gruppe.de**

2108. **SOFERI** profesionisti toate gradele, firma de transport angajez pentru transport intern; ☎0732.320.320

2109. **SOFERI** profesionisti, cu experienta cat BCE, pentru o companie ce distribuie produse alimentare. **1.600 L;** ☎0725.132.133

2110. **SOFERI** profesionisti. SC Practicom SRL cauta personal pentru urmatoarele posturi: Sofer profesionist comunitate - toate judetele. Sofer profesionist 20 tone - Ungaria. Sofer profesionist 20 tone curse regulate Romania: PL- Brasov. Sofer distributie si incarcatori/ descarcatori - Bucuresti. Iti oferim: salariu, diurna, abonament retea clinica privata, loc de munca stabil, mediu de lucru placut si profesionist. Detalii la tel./ e-mail: ☎021.444.04.52 hr@practicom.ro

2111. **SOFERI** profesionisti. Societate comerciala din Bucuresti angajeaza soferi profesionisti C+E cu experienta pe relatia Romania - Grecia si soferi profesionisti C+E cu ADR pentru rute interne (cisterne bioxid de carbon), ☎0722.251.712/ 021/4501273 mavis92_impexsrl@yahoo.com

2112. **SOFERI** taxi angajez cu atestat, dispecerat Cristaxi, Auto Fiat Albea; ☎0744.377.851

2113. **SOFERI** taxi cu atestat Dacia Logan full, benzina + gpl, ac functional, dispecerizare Speed, Leone; ☎0746.199.500

2114. **SOFERI taxi cu atestat la 12/24 ore. Rog si ofer seriozitate; ☎0763.806.086**

2115. **SOFERI** taxi cu atestat, dispecerat Cristaxi; ☎0725.354.383

2116. **SOFERI** taxi cu atestat, Logan cu aer cond., benzina + GPL, 12 H sau 24 H, conditii avantajoase, dispecerat Pelicanul, As sau Leone; ☎0721.456.070/ 0771.735.058

2117. **SOFERI** taxi cu atestat, Logan cu aer cond., benzina + GPL, 12 H sau 24 H, conditii avantajoase, dispecerat Speed; ☎0721.456.070/ 0771.735.058

2118. **SOFERI** taxi, echipaj sau 12 h, Speed Taxi, sector 2, 3, Comuna Pantelimon, cartier 23 August. ☎0767.629.872/ 0762.024.962

2119. **SOFERI** taxi, la Speed Taxi, echipaj sau la 24h, zona Balta Alba. ☎0761.068.090

2120. **SOFERI** taxi, masini la ramanere, dispecerizare Meridian/ National. Detalii dupa ora 12.00; ☎0727.450.624

2121. **SOFERI** taxi, zona Balta Alba, la 24 H, masini colantate la Speed Taxi; ☎0768.495.194

2122. **SOFERI** tir profesionisti cat. C+E, ADR, pentru transporturi de marfa (prelata) pe teritoriul Germaniei pt. Ullrich Grupe, firma germana cu sediul in 34260 Kaufungen. Contractul se incheie pe Germania, dispecerat in romana. Aplicati prin e-mail cu CV si copii dupa permise. Aflati mai multe la telefon; ☎004956059488753/ 00495605948870 5 bewerbung@ullrich-gruppe.de www.ullrich-gruppe.de

2123. **SOFERI tir. Sovtrans angajeaza soferi tir, cu experienta pe comunitate, pentru transport international de marfuri la temperatura controlata. Program lucru: 6 saptamani, urmate de 10 zile conediu, salariu atractiv; ☎0722.511.705 sovtrans@sovtrans.ro**

★★★★★★★★★★★★★★★★★★★

2124. **SOFERI, CATEGORIA B CU EXPERIENTA. NE DORIM SA CUNOASCA BUCURESTIUL FOARTE BINE. SALARIU AVANTAJOS; ☎0742.795.427**

★★★★★★★★★★★★★★★★★★★

★★★★★★★★★★★★★★★★★★★

2125. **SOFERI, FIRMA TRANSPORT TGV MOBIL CURIER, ANGAJEAZA SOFERI CATEGORIA C, PENTRU TRANSPORT FRIGORIFIC. SALARIU ATRACTIV, BONUSURI SI MULTE BENEFICII. TRANSPORTUL DECONTAT DE FIRMA. SALARIUL PE CARTEA DE MUNCA. 2.500 L; ☎0769.662.051 ALINA.ISTRATE@TGV-DISTRIBUTIE.RO**

★★★★★★★★★★★★★★★★★★★

2126. **SOFERI,** Macromex cauta soferi distributie cu minim 2 ani experienta in distributie, permis cat. C, atestat transport marfa, card tahograf, fara cazier. Trimiteti CV-ul pe mail, fax sau site ☎021.206.69.47/ 021.206.69.99 hr@macromex.com www.macromex.ro

2127. **SOFERI,** societate din Bucuresti angajam soferi preofesionisti C+E cu experienta pe relatia Ro-Gr/ soferi profesionisti C+E pentru intern cu ADR pentru cisterna bioxid de carbon; ☎0722.251.712/ 021.450.12.73 mavis92_impexsrl@yahoo.com

2128. **SOFERI.** CDI Transport persoane, cu sediul in Bucuresti, sector 2, angajeaza soferi cu categoria D si card tahograf obligatoriu pentru curse ocazionale; ☎0730.444.450

2129. **SONIST,** muncitori banda si montat fete, finisoare, angajeaza firma de incaltaminte, zona M. Bravu; ☎0725.074.967

2130. **SORTATOARE** (femei) deseuri plastic, incinta Faur, Bucuresti. Detalii la telefon, intre orele 8 si 16. ☎0766.399.512/ 0766.398.497

2131. **SORTATOR** corespondenta pentru Total Post Mail Services; ☎021.311.31.57

2132. **SPALATOR** angajez, sector 3, carte de munca, salariu atractiv; ☎0735.857.765/ 0763.972.270

2133. **SPALATOR** auto angajez cu experienta, zona Drumul Taberei; ☎0744.377.851

2134. **SPALATOR** auto Aparatorii Patriei zona cu vad. Salariu 900 lei + comisioane, carte de munca. ☎0767.691.287

2135. **SPALATOR** auto cu sau fara experienta pentru spalatoria auto din parcarea magazinului XXL Megadiscount din soseaua Fundeni 40, sector 2, Bucuresti. Contract de munca. Salariu net/luna, **1.200 L;** ☎0772.201.142

2136. **SPALATOR auto cu/ fara experienta, salariu atractiv (putem oferi si cazare pentru provincie); ☎0765.999.927**

2137. **SPALATOR** auto cu/ fara experienta; ☎0787.588.317

2138. **SPALATOR** auto in Voluntari, salariu atractiv+carte de munca; ☎0755.693.333

2139. **SPALATOR** auto pentru spalatorie cu vad, conditii bune de lucru, procent la lucrari, salariu + comision, carte de munca; **900 L;** ☎0721.712.299

2140. **SPALATOR** auto, cu experienta pentru spalatorie cu vad, Luica, sector 4, salariu atractiv, carte de munca, comision tapiterie-polish, ☎0760.800.014/ 0767.464.222 alcisaimpex@gmail.com

2141. **SPALATOR** auto, spalatorie auto non-stop cu vechime angajeaza spalator auto cu experienta in zona Prelungirea Ghencea nr 107, ofer salalariu plus comisiom la tot ce înseamna cosmetica auto. Rog seriozitate. ☎0768.411.929/ 0762.361.825

2142. **SPALATOR** auto. Angajam urgent personal cu experienta pt. spalatorie auto cu vad, clientela formata, salariu atractiv, carte de munca, comisioane. rugam seriozitate. Tibi, ☎0734.318.697

2143. **SPALATOR** auto. SC Auto Car Wash SRL angajeaza spalatori auto cu experienta, seriosi si corecti. Oferim cazare. Detalii la sediul societatii din Bucuresti, str. Lujerului, nr. 32-34 si la telefon; ☎0743.333.461 mariana_wsh@yahoo.com

2144. **SPALATOR** auto. Spalatoria La Gill SRL sector 5, angajeaza muncitor calificat sau necalificat cu salariu minim pe economie plus comision; ☎0744.657.330 monicajitea67@yahoo.com

2145. **SPALATOR** auto. Spalatorie auto angajeaza spalator auto cu experienta, persoana serioasa, aspect ingrijit, conditii avantajoase, contract de munca; ☎0772.148.175/ 0729.477.892 office.spalatorie@gmail.com

2146. **SPALATOR** auto. Spalatorie auto, zona Lacul Tei, angajeaza spalatori auto. Posibilitate de cazare, ☎0729.261.932

2147. **SPALATOR** spalatorie auto angajeaza spalator cu experienta, se ofera salariu 800 ron/ luna+ comisioane. Nu se ofera cazare. Adresa: Sos. Fundeni nr.139 A, **800 L;** ☎0723.704.805

2148. **SPALATOR** tavi angajam urgent pentru hala productie patiserie, program ture 8 ore, 6-14/ 14-22, o zi libera pe saptamana. Interviul pe Bd. Theodor Pallady, nr. 44D, intre orele 14-16, **1.300 L;** ☎0737.523.284/ 0730.437.048 georgiana.covrigulimens@yahoo.com

2149. **SPALATOR vase pentru firma catering, zona lancului; ☎0731.317.381**

2150. **SPALATOR** vase pt. Luna Cafe & Bistro program de lucru avantajos. Punct lucru: str. Viitorului 32, sector 2, punct reper Piata Gemeni. Trimiteti CV-ul pe adresa de email; **1.200 L;** ☎0771.609.431 info@cafeluna.ro www.cafeluna.ro

2151. **SPALATOR** vase. Femeie spalat vase pt. alimentatie publica, salariu decent, incadrare numai cu forme legale, program de I-v, pt. detalii sunati dupa ora 15, **1.400 L;** ☎0735.780.844

2152. **SPALATOR** vase. Restaurant premium din zona Herastrau, angajeaza personal vase. 2 zile lucratoare cu 1 libera, venituri atractive. Rugam seriozitate, ☎0726.595.859

VÂNZĂTOR/ VÂNZĂTOARE
cu/ fără experienţă
PENTRU MAGAZINELE GERMAG ELECTROCASNICE MICI ŞI CONFECŢII

SALARIUL: 1.250 - 1.350 LEI + COMISION
CV LA: recrutare@germag.ro
Tel: 0725.558.223

2153. **SPALATOR** vehicule, SGS Romania recruteaza persoane care dau dovada de seriozitate, onestitate si integritate si cunosc echipamentele si substantele utilizate in spalarea automobilelor. Locatie: Baneasa. Program 8h/zi. ☎ oana.constantinescu@sgs.com

2154. **SPALATOR** vehicule, tanar serios pentru spalatorie. Vad f. buna, zona Dimitrov, Obor, conditii bune de lucru; ☎0723.688.310

2155. **SPALATOR,** spalatori auto pentru spalatorie, Cu sau fara experienta. Aspect fizic ingrijit, educat. Oferim salariu + procent la masini. Comisioane 50 % la tapiterii, ceara, covoare; ☎0767.440.435

2156. **SPALATOR,** spalatori auto pentru spalatorie, Cu sau fara experienta. Aspect fizic ingrijit, educat. Oferim salariu + procent la masini. Comisioane 50 % la tapiterii, ceara, covoare; ☎0767.440.435

2157. **SPALATOR,** spalatori auto pentru spalatorie, cu sau fara experienta. Aspect fizic ingrijit, educat. Oferim salariu + procent la masini. Sector 6 ☎0767.440.435

2158. **SPALATOREASA,** angajam femeie pentru spalat vasele din bucatarie. exista masina de spalat vase, program luni-vineri intre orele 08:00 - 16:00, salariu de inceput 1.200 lei, restaurantul se afla in Aeroportul Otopeni, ☎0735.102.010

2159. **SPALATORI** auto angajez cu/fara experienta, zona Drumul Taberei; ☎0744.377.851

2160. **SPALATORI** auto cu experienta angajez; ☎0729.387.494/ 0724.494.975

2161. **SPALATORI** auto cu experienta pentru Spalatoria Red Wash, salariu bun, carte munca, libere, se ofera extra bonus zona Trafic Greu; ☎0726.483.884

2162. **SPALATORI auto cu experienta zona Targ Vitan, sector 3, Bucuresti, salariu+ carte de munca, relatii la nr. de tel. ☎0763.229.988**

2163. **SPALATORI auto cu experienta zona Targ Vitan, sector 3, Bucuresti. Salariu+ carte de munca. Relatii la nr. de telefon; ☎0763.229.988**

2164. **SPALATORI** auto cu experienta, oferim salariu atractiv. Vad excelent in titan, astept provincia; ☎0722.292.522

2165. **SPALATORI** auto cu/ fara experienta, spalatorie de top Baneasa, CIM, bonusuri, salariu atractiv; ☎0724.322.313

2166. **SPALATORI** auto pentru spalatorie auto, cu experienta, salariu 1.000 lei, oferim contract de munca, spalatorie cu vad si numar mare de clienti. ☎0728.760.880

2167. **SPALATORI** auto, corecti, cinstiti, cu contract de munca. Relatii in Sos. Pantelimon nr. 1; ☎0729.759.941

2168. **SPALATORI** auto, fete sau baieti se ofera salariu fix +comision, pentru spalatorie auto, Zona Berceni, **1.250 L;** ☎0766.247.405 Cars201216@yahoo.com

2169. **SPALATORI** auto, fete si baieti, angajam cu/ fara experienta, salariu atractiv; ☎0725.354.383

2170. **SPALATORI** auto, pe strada Dambovitei nr. 30, intrarea pe Lacul Morii. Salariu atractiv, comision, carte de munca, zile lucratoare 3-1, spalatorie cu 10 ani vechime colectiv foarte ok, ☎0731.393.676 ionutmacarie@yahoo.com

2171. **SPALATORI** auto,doar cu experienta, carte munca , libere, concediu, comision, etc. Zona Prel.Ghencea; ☎0767.419.911

2172. **SPALATORI** auto. Angajam spalatori auto, fete si baieti cu contract de munca in zona Sebastian; ☎0766.661.708

2173. **SPALATORI** auto. Ne marim echipa, cautam spalatori auto cu/ fara experienta. Salariu 40 L/ zi + comision minim 50 L zilnic, bonusuri in functie de realizari. Service-ul se afla in sector 2; ☎0765.691.589

2174. **SPALATORI** auto. Prelungirea Ghencea sector 6, cu salariu+comision+ carte de munca; ☎0723.541.529

2175. **SPALATORI** auto. Spalatorie auto angajeaza cu experienta, conditii foarte bune de lucru, contract de munca si salariu. Zona cu vad foarte bun si comisioane mari zilnic, zona Mall Vitan; ☎0725.244.400 alex.corcioveanu@yahoo.com

2176. **SPALATORI** si vulcanizatori auto fete si baieti, angajam, asioguram cazare, Sos. Chitilei nr. 131, salariu + comisioane; ☎0767.533.644

2177. **SPALATORI,** spalatoria LaJeturi-zona Tei, Grigore Moisil 67, angajeaza spalatori auto cu experienta, seriosi si cu o tinuta agreabila. Se ofera conditii de munca excelente, salariu atractiv, comisioane si cazare, **800 L;** ☎0736.963.249

2178. **SPALATORI.** Spalatorie auto zona Dorobanti angajeaza spalatori cu experienta in domeniu, program atractiv + carte de munca, salariu **1.000 L;** ☎0740.210.836

2179. **SPALATORI.** Spalatorie auto, Bucur Obor, stradal, angajeaza spalatori, salariu + 30% comision, relatii la: ☎0771.087.611

2180. **SPALATORIE** auto zona Colentina stradal cu vad angajez personal spalatorie auto program flexibil salariu motivant. Inclusiv pentru personanele din provincie ofer cazare, ☎0730.304.078 Etw85@yahoo.com

2181. **SPALATORIE** haine, spalatoria Perla (zona Baicului) angajeaza calcatorese pentru calandru care sa stie sa calce cu fierul de calcat si sa spele cu masini profesionale. Schimbul 3 conditii optime de munca, ☎0724.351.770

2182. **SPECIALIST (ofertare, masurator) in domeniul tamplariei pvc si aluminiu. Angajam urgent; ☎0723.674.402**

2183. **STANTATOR** Firma productie publicitara angajam stantator pe stanta portofel, **1.600 L;** ☎0722.431.291/ 0722.431.291 eugen.radan@upgradeprint.ro

2184. **STIVUITORIST** cu experienta, stivuitoare electrice, paleti legume fructe greutate 1 tona. Se asigura cazare daca este cazul. Jilava, Ilfov; ☎0751.232.131

2185. **STIVUITORIST** pentru statia de sortare a deseurilor Glina. Relatii zilnic intre orele 08-17 de L-V. Calificarea de mecanic utilaj constituie un avantaj. Oferim bonuri de masa, **2.000 L;** ☎0744.324.268 comagrab@yahoo.com

2186. **STIVUITORIST** PostMaster, Pipera Voluntari angajeaza stivuitorist.Autorizatie de stivuitorist vizata 2016 constituie avantaj.Salariu fix bonuri de masa,abonament metrou.Sunati intre 13.00-16.00 sau trimiteti CV. ☎0734.440.486 hr@pmaster.ro

2187. **STIVUITORIST, pentru depozit bauturi in sectorul 6. Cerinte: experienta relevanta in firma similara. Salariu, program L-S 1.700 L/ luna; ☎0732.733.853/ 0732.733.846**

2188. **STIVUITORISTI** si soferi distributie bere si bauturi alcoolice pt. SC cu sediul in zona Linia de Centura- Popesti Leordni. Se cere experienta in domeniu minim 1 an. Relatii la tel. ☎0751.078.703

2189. **STRUNGAR** CNC si frezor CNC pentru Bucuresti; ☎0734.735.067

2190. **STRUNGAR** semiautomate cu experienta angajeaza Electromagnetica. Programari interviu la; ☎021.404.21.20/ 0756.089.150

2191. **STRUNGAR** service. Reprezentanta service camioane si remorci, angajam strungar cu experienta, venituri lunare atractive conditii bune de lucru, Bd. Preciziei nr. 11, sector 6, metrou Industriilor, cv la email, **1.500 L;** ☎0749.102.608 resurseumane@edparts.ro www.edparts.ro

2192. **STUDENTE** in vederea calificarii in postul de asistent manager; ☎0749.202.000

2193. **SUDOR** -lacatus cu experienta, zona Teiul Doamnei. Mai multe detalii la tel.; ☎0768.678.775

2194. **SUDOR argon eventual electric, co2 si lacatusi mecanici, salariu atractiv, dorim seriozitate, sunati pana la ora 18.00; ☎0741.196.196**

2195. **SUDOR** autogen. Program flexibil, zona Titan, Auchan-Pallady, **1.800 L;** ☎0733.056.005

2196. **SUDOR** sau muncitor necalificat pt. pregatire si lucru ca sudor CO2 (mobilier metalic). Carte de munca. Zona capat metrou Pipera. Program luni-vineri 7-15.30 ☎0720.333.251/ 0720.333.252 office@feromex.ro www.feromex.ro

2197. **SUDOR** slefuitor pentru confectionare balustrade inox. Obligatoriu experienta; ☎0769.156.702 generalconstruct.inox@gmail.com

2198. **SUDOR** tobe auto (tinichigiu auto) cu minime cunostinte de mecanica, ☎0766.661.708/ 0724.337.072

2199. **SUDOR,** firma de constructii angajeaza sudor-lacatus pentru lucrari hala metalica in zona RAR Voluntari. Salariu intre 1.500-2.500 L in functie de experienta; ☎0799.365.687

2200. **SUDOR,** societate comerciala angajeaza, sector 4; ☎0723.515.211

2201. **SUDORI** argon si lacatusi angajeaza Rofin. Relatii L-V, 9.30-17.30; ☎0751.252.212

2202. **SUDORI CO2, sudori lacatusi angajam; ☎0786.467.122**

2203. **SUDORI** cu experienta tig/mag, lacatusi cu experienta pentru confectii metalice usoare, ☎0722.568.818

2204. **SUDORI** pt. firma productie confectii metalice usoare (Bucuresti, zona Vitan). Cerinte: experienta minim 1 an, persoane harnice, serioase. Oferim: salariu fix, bonus lunar in functie de performante, tichete masa, plata orelor suplimentare, decontare transport; ☎0720.112.734

2205. **SUDORI** si muncitori necalificati pentru Bucuresti; ☎0734.735.067

2206. **SUDORI, lacatur mecanic, zidari, necalificati, asiguram cazare si masa; ☎0799.943.101**

2207. **SUDORI,** rigipsari, muncitori necalificati, angajez, cer seriozitate, lucru la inaltime, sunati intre orele 8.00 - 18.00; ☎0735.860.333

2208. **SUDORI. RADOX SRL ANGAJEAZA SUDORI TIG/WIG. INFORMATII LA TELEFON SI LA SEDIUL FIRMEI DIN BD.TIMISOARA NR.80, SECTOR 6. ☎021.444.07.41**

2209. **SUDORI.** Societate angajeaza sudori electric si CO2 si argonisti pentru teava, tubulatori navali cunoscatori de planuri pentru Santierele navale din Tulcea, Mangalia si Constanta; ☎0722.522.793/ 0757.500.231

2210. **SUPERVISOR** cleaning cu experienta pt. Stral Big SRL. Disponibil deplasari pentru care oferim trasnport, cazare si diurna. Selectia se va face in baza CV-ului. Salariul se negociaza la interviu ☎0371.408.451 office@stralbig.ro www.stralbig.ro

2211. **SUPORT** Tehnic/ It help-desk ,cunostinte IT medii, seriozitate si implicare. Oferim program flexibil, in ture, salariu motivant si bonuri de masa. Asteptam CV-ul dvs. la adresa de mail; specialist.recrutare@office-market.ro

2212. **SUPORT** Tehnic/ It help-desk, cunostinte IT medii, seriozitate si implicare. Oferim program flexibil, in ture, salariu motivant si bonuri de masa. Asteptam CV-ul dvs. la adresa de mail; specialist.recrutare@office-market.ro

2213. **SUPRAVEGHETOARE** loc de joaca pentru copii Sun Plaza. Se lucreaza 5 zile pe saptamana, 8 ore pe zi (9-17/ 14-22). Mai multe detalii se discuta in urma unui eventual interviu; ☎0754.033.802 mihaelataturu@gymboland.ro

2214. **SUPRAVEGHETOR** echipa curatenie, birouri/ spatii comune/ spatii comerciale, full-time, zi/noapte. Relatii la: ☎0760.498.288

2215. **SUPRAVEGHETOR** jocuri, retea sali de jocuri de noroc, angajam slot attendant. Ne dorim in echipa persoane serioase, comunicative, punctuale si cu aspect fizic placut. Salariu atractiv + bonusare. Experienta nu este necesara, **1.400 L;** ☎0733.222.132

2216. **SUPRAVEGHETOR** loc joaca. Candidatul ideal: persoana punctuala, comunica si relationeaza cu copiii, atentie distributiva, atitudine pozitiva si proactiva fata de munca, persoana deschisa. ☎0755.080.887 hr@gymboland.ro www.gymboland.ro

2217. **SUPRAVEGHETOR** parcare, zona Piata Victoriei. ☎0736.600.400

2218. **SUPRAVEGHETOR,** angajam fete cu/fara experienta pentru functia de supraveghetor sala jocuri electronice si pariuri sportive, ☎0771.680.859 sphinxarena2014@gmail.com

2219. **SUPRAVEGHETOR,** loc de joaca pentru copii, locatia, Gymboland Mega Mall. Cautam persoane tinere, responsabile, cu spirit de echipa, care interactioneaza bine cu cei mici. Program: 8 h/ zi; ☎0756.060.007/ 0755.080.887 hr@gymboland.ro www.gymboland.ro

2220. **TAIETOR** stantator ghilotina hartie, cu experienta in ind. poligrafica minim 3 ani, cunostinte de finisare a materialelor tipografice, atent la detalii, beneficii: salariu, decontare transport + bonuri de masa ☎0723.373.509

2221. **TAIETOR,** tipografie in zona Baicului angajeaza taietor cu experienta ☎0720.304.682 angajari@demedia.ro

2222. **TAIETORI** cu lancea, sudori, polizatori piese metalice si macaragiu pod rulant pentru Bucuresti; ☎0734.735.067

2223. **TALPUITOR** manual cu experienta pentru producator incaltaminte, ☎0744.354.766

2224. **TALPUITOR, fete la masa si masina pentru firma incaltaminte zona Vitan; ☎0764.817.606**

2225. **TAMPLAR** cu experienta in industria lemnului, contract de munca, salariu motivant, asteptam cv-urile dvs, nu oferim informatii telefonic, ☎ contabilitateacantdesign@yahoo.ro

2226. **TAMPLAR cu experienta, montaj mobilier PAL melaminat, in zona Clinceni. Salariul in functie de performanta; ☎0724.238.773**

2227. **TAMPLAR cu experienta, PAL melaminat, atelier zona Clinceni, angajez; ☎0724.238.773**

2228. **TAMPLAR in pal

LOCURI DE MUNCĂ

★★★★★★★★★★★★★★★★★★★

2263. **TEHNICIAN MECANIC. DIRECT LINE INOX ANGAJEAZA TEHNICIAN MECANIC, ABSOLVENT DE LICEU SAU COLEGIU TEHNIC, EXPERIENTA MINIM 3 ANI, CUNOSTINTE DE LIMBA ENGLEZA, TREBUIE SA STIE SA UTILIZEZE DESENE TEHNICE SCHITE DETALIATE, SA OPEREZE ECHIPAMENTE DE PRODUCTIE. BENEFICII: SALARIU + BONURI DE MASA, TRAINING DE SPECIALITATE. CV-URILE SE POT TRIMITE PE ADRESA DE MAIL: ☎021.256.22.42 BUCURESTI@DIRECTLINE.RO**

★★★★★★★★★★★★★★★★★★★

2264. **TEHNICIAN** montaj sisteme de supraveghere video si antiefractie pentru firma paza si protectie, posesor permis categoria B. Va rugam trimiteti CV la adresa de email, ☎0737.003.434 office@soimiigs.ro

2265. **TEHNICIAN** montaj usi, Societate de prestigiu in domeniul usilor industrial angajeaza director ethnic si personal pentru montaj usi industrial, usi antifoc, usi garaj, etc. Salariu motivant. Relatii la telefon. ☎0727.738.150

2266. **TEHNICIAN** reparatii. Cunostinte mecanica, eletrica, tehnic, cunoasterea limbii engleze, permis de conducere, executa diverse reparatii administrative si tehnice, repara si intretine automatele de tip vending, ☎0755.080.887 hr@gymboland.ro

2267. **TEHNICIAN** veterinar. Angajam tehnician veterinar pentru cabinet particular in comuna Jilava. Detalii la tel., ☎0741.242.420

2268. **TEHNICIAN,** Societate de paza angajeaza tehnician sisteme de alarma, **1.500 L;** ☎0722.357.314 Nc.ppt-tehnic@yahoo.com

2269. **TEHNICIENI** ceramisti si tehnicieni protezisti pt. laborator de tehnica dentara; ☎0723.747.076

2270. **TEHNICIENI.** Firma mentenanta angajeaza urgent tehnicieni domeniul electric si zugravi. Relatii la tel. / mail; ☎0742.175.566 hr@hgc.ro

2271. **TEHNICIENI.** Societate angajeaza technicieni reparatii si intretinere masini unelte si linii de asamblare pe parte mecanica/ pneumatica/ hidraulica. Contact: ☎0722.518.576 angajaririesurseumane.ir@gmail.com

2272. **TERAPEUT. Studio 33 - salon situat in proximitatea Pietei Victoria angajeaza terapeut remodelare corporala cu experienta in utilizarea LPG - Cellu M6, pentru relatii tel. sau trimiteti CV pe mail; ☎0728.822.077 titorian.ioana@yahoo.com**

2273. **TINERI** cu sau fara experienta in domeniul termopanelor. Permis conducere obligatoriu cat. B; ☎0755.747.101

2274. **TINICHIGII** auto, vopsitori auto, electricieni auto pentru service auto autorizat RAR; ☎0764.408.787

2275. **TINICHIGII, sudori si lacatusi cu experienta in constructii metalice la Metalpol, Bucuresti, sector 6, Preciziei; ☎0722.509.864**

2276. **TINICHIGIU** /vopsitor. Inlocuire/indreptare parti avariate ale caroseriilor, executarea de lucrari de sudura pentru componentele caroseriei; re-prelucrarea si finisarea partilor avariate ale caroseriei, vopsire, ☎0727.727.382 resurse.umane@dinamicagrup.ro

2277. **TINICHIGIU** auto, pentru service auto, zona Crangasi; ☎0729.843.613/ 0769.236.469

2278. **TINICHIGIU** auto. Ne marim echipa, tinichigiu auto cu experienta, salariu motivant, posibilitate dobandire diploma de calificare, bonusuri in functie de realizari, service-ul se afla in sector 2, salariu min 2000 L, ☎0765.691.589

2279. **TINICHIGIU** Service auto multimarca zona Mall Vitan angajeaza tinichigiu auto si pregatitor vopsitorie, ☎0748.028.126

2280. **TINICHIGIU si vulcanizator pentru service auto metrou Aparatorii Patriei, conditii deosebite; ☎0720.268.447**

2281. **TINICHIGIU,** service auto angajeaza tinichigiu auto cu experienta, service-ul se afla in zona Titan ☎0769.753.258

2282. **TOPOGANIST** blocuri. Firma de curatenie, angajeaza topoganist ghene cu domiciliul in Bucuresti, program de lucru de luni pana sambata. Rugam persoane serioase! **1.250 L;** ☎0763.781.336 eu_aln@yahoo.com

2283. **TRANSATOR pui si dezosator pui, salariu atractiv, bonusuri, mediu de lucru placut, program stabil, o singura tura; ☎0723.654.393**

2284. **UCENIC** colantor, firma de productie publicitara angajeaza colantor cu experienta sau ajutor colantor, permis de conducere prezinta avantaj. CV la adresa mail sau la telefon. ☎031.425.05.37/ 031.425.05.38 cristiana@printdivision.ro

2285. **URGENT BUCATAR SI AJUTOR DE BUCATAR PENTRU RESTAURANT CU SPECIFIC ROMANESC DIN SECTOR 3. SALARIU SI TIPS PE MASURA ☎0769.144.354**

2286. **VANZATOARE** / lucrator comercial incinta bar, prestari servicii, conditii de birou, cu contract de munca. Tel.; ☎0722.929.245

2287. **VANZATOARE /casiera si lucrator comercial pentru magazin alimentar, tura noapte / zi zona Ghencea, Baneasa, Piata Presei Libera, salariu 1.500 L; ☎0723.655.622**

2288. **VANZATOARE** /or cu experienta angajeaza cofetarie de lux; ☎0757.645.737

2289. **VANZATOARE angajam in zona Drumul Taberei. Rel. la telefon: ☎0723.607.781**

2290. **VANZATOARE** angajam urgent cu experienta, pentru magazin alimentar; ☎0744.772.304/ 0745.052.260

2291. **VANZATOARE angajez cu experienta in Auchan- Militari; ☎0740.653.445/ 0742.315.336**

2292. **VANZATOARE** angajez pentru magazin non stop zona Militari. Salariu atractiv + contract de munca; ☎0730.562.422/ 0761.206.336

2293. **VANZATOARE** cofetarie cu experienta, salariu si program foarte bun, zona Crangasi metro, bl. Ceahlaul, cerem si oferim seriozitate, urgent, **1.400 L;** ☎0728.274.104 sweetevy.cofetarie@gmail.com

2294. **VANZATOARE** Cofetariile Tip Top angajeaza pentru punctele de lucru din Bucuresti: vanzatoare, promoteri, muncitori necalificati fabrica productie alimentara sector 6, lacatus mecanic/ instalator/ electrician; ☎0722.554.851/ 021.301.15.67

2295. **VANZATOARE** cu carte de munca zona Gara de Nord, Victoriei; ☎0722.645.728/ 0730.256.994

2296. **VANZATOARE** cu experienta angajam urgent pentru magazin mixt legume- fructe zona Brancoveanu, 8 ore-luni- duminica (2 ture) + bonusuri, inclusiv din zona limitofa a Bucurestiului, **1.500 L;** ☎0769.138.056

2297. **VANZATOARE** cu experienta angajez pentru magazin alimentar, zona Petre Ispirescu; ☎0766.552.402/ 0724.272.704

2298. **VANZATOARE** cu experienta in domeniul produselor naturiste pt. magazin de tip plafar. Salariu 1.500 - 2.100 L; ☎0735.475.896

2299. **VANZATOARE** cu experienta in magazin alimentar in sector 4 (zona IRA). Salariu 1.500 L, bonusuri de performanta, contract de munca. Tel. Irina, **1500 L;** ☎0744.136.687 Stoica_nicolae_sorin@yahoo.com

2300. **VANZATOARE** cu experienta in mezeluri, branzeturi, carne. Salariul discutabil. Zona: Soseaua Salaj; ☎0726.194.453 christian.abrahamgh@yahoo.com

2301. **VANZATOARE cu experienta macelarie, mezeluri, piata noua Obor, et. 1. Rog seriozitate; ☎0761.331.060**

2302. **VANZATOARE cu experienta pentru magazin alimentar, langa metrou Dimitrie Leonida; ☎0732.490.939**

2303. **VANZATOARE cu experienta pentru magazin alimentar, zona Titan; ☎0767.422.711**

2304. **VANZATOARE** cu experienta pentru magazin de incaltaminte in zona Cocor, salariu, **1.400 L;** ☎0761.241.691

2305. **VANZATOARE** cu experienta pentru magazin in Dragonul Rosu. Carte de munca si salariu atractiv. Program de lucru de luni pana sambata de la ora 07-15. ☎0722.553.848/ 0737.015.244 accesorii.karmisee@gmail.com

2306. **VANZATOARE** cu experienta pentru magazin incaltaminte, Complex Sir; ☎0724.272.704/ 0766.552.402

2307. **VANZATOARE** cu experienta pentru magazin non stop, program 8 ore, in Piata Resita, sector 4; ☎0761.657.005

2308. **VANZATOARE** cu experienta pentru magazine confectii dama in doua locatii Park Lake str. Liviu Rebreanu nr. 4 si Fashion House Militari. Program o zi lucrata, una libera. Va rugam trimiteti CV; ☎0730.031.430 office.formatlady@gmail.com formatlady.ro

2309. **VANZATOARE** cu experienta pentru minimarket in zona Drumul Taberei. Salariu **1.700 L;** ☎0723.518.451/ 0726.197.179

2310. **VANZATOARE** cu experienta pentru stand en-gros Dragonul Rosu, program 7-15, carte de munca si salariu, **1.500 L;** ☎0721.202.542

2311. **VANZATOARE** cu experienta pt. fast-food. Locatie tip fast-food in Cora Pantelimon angajeza vanzatoare cu experienta, program 2 zile cu 2 zile salariu **1.350 L;** ☎0722.556.921/ 0721.474.178 oldtowninvestments@yahoo.co.uk

2312. **VANZATOARE** cu experienta pt. magazin zona Petre Ispirescu; ☎0724.272.704/ 0766.552.402

2313. **VANZATOARE cu experienta pt. market in Colentina. Rog seriozitate; ☎0768.052.808**

2314. **VANZATOARE cu experienta, nefumatoare, magazin alimentar, salariul atractiv; ☎0721.960.319**

2315. **VANZATOARE** cu experienta, pt. magazin incaltaminte - complex Sir; ☎0724.272.704/ 0766.552.402

2316. **VANZATOARE** cu experienta, zona Salajan, Piata Matei Ambrozie, sector 3, Bucuresti; ☎0727.199.200/ 0735.868.606

2317. **VANZATOARE** cu sau fara experienta in covrigarie patiserie si modelator fata sau baiat cu experienta. Pt. mai multe detalii sunati la nr., ☎0785.061.484/ 0765.508.793 ella_frwmwjik@yahoo.com

2318. **VANZATOARE** cu sau fara experienta in covrigarie si modelator fata sau baiat cu experienta, detalii la interviu sau la nr. de telefon: ☎0785.061.484 ella_frwmwjik@yahoo.com

2319. **VANZATOARE** cu sau fara experienta. Rog seriozitate. Salariu atractiv; ☎0735.449.361

2320. **VANZATOARE** dinamica, comunicativa, angajam pentru magazin imbracaminte lancului, program 9- 21, o zi lucrata cu o zi de libera, in weekend 11- 17, **1.400 L;** ☎0724.404.260 silvia.paraschiv@yahoo.com

2321. **VANZATOARE** imbracaminte, cu experienta, magazin Bucur Obor. CV la mail sau telefon ☎0722.808.839 stoicamariana777@gmail.com

2322. **VANZATOARE** in zona Rahova - Margeanului, cu experienta in domeniu, salariu atractiv. Rog si ofer seriozitate; ☎0769.766.206

2323. **VANZATOARE** la lenjerii - prosoape, fara limita de varsta, zona Militari - Piata Veteranilor; ☎0766.631.777

2324. **VANZATOARE la linie de autoservire zona metrou Pipera aproape de Moll Promenada, salariu 700 - 1.400 lei, program 4 ore - 8 ore - 12 ore, la alegere; ☎0766.900.800**

2325. **VANZATOARE** la magazin alimentar situat in Sectorul 4. Salariu fix 1.200 lei si contract de munca, mai multe detalii in magazin ☎0757.522.912 laurentiu.marian88@yahoo.com

2326. **VANZATOARE** la un magazin alimentar; ☎0730.557.648

2327. **VANZATOARE** mag. alimentar angajez; ☎0763.799.984

2328. **VANZATOARE** magazin alimentar (bacanie), zona Salajan; ☎0761.140.927

2329. **VANZATOARE** magazin alimentar mixt, str. Pucheni, sector 5. Relatii la telefon, ☎0725.753.071

2330. **VANZATOARE** magazin alimentar zona autogara Rahova, carte de munca sal 15 mil, seriozitate, ☎0723.731.197 Biticadragos@yahoo.com

2331. **VANZATOARE** magazin alimentar, cu autoservire zona Baneasa-Sisesti, sector 1, conditii de lucru decente, acceptam si din provincie, oferim cazare gratuita, eventual angajam sot si sotie, **1.500 L;** ☎0766.652.226

2332. **VANZATOARE** magazin alimentar, program 8 ore, carte de munca, zona Popesti-Leordeni, **1.000 L;** ☎0772.217.145

2333. **VANZATOARE** magazin alimentar, zona Pieptanari; ☎0765.949.117

2334. **VANZATOARE** magazin articole pentru copii, zona Berceni - Cultural. Salariu atractiv; ☎0723.167.174

2335. **VANZATOARE** magazin haine de copii in Bazar Obor. ☎0722.285.242 daminadriana@yahoo.com

2336. **VANZATOARE** magazin materiale de constructii, Afumati/Ilfov, salariu atractiv; ☎0722.604.794/ 0723.353.028

2337. **VANZATOARE** magazin materiale de constructii, sector 3, salariu atractiv, experienta constituie un avantaj; ☎0741.144.697 somes_srl@yahoo.com

2338. **VANZATOARE** magazin mixt non-stop in zona Gorjului Militari. Cerinte: cunostinte utilizare calculator (evidenta marfurilor este computerizata), program 8 ore/zi, **1.400 L/luna;** ☎0732.733.846

2339. **VANZATOARE magazin panificatie, zona B-dul Basarabia si Obor. Salariu 1.300 lei. Rog seriozitate; ☎0763.226.393**

2340. **VANZATOARE magazin Victoria; ☎0723.669.528/ 0762.746.325**

2341. **VANZATOARE** Magazinul Cador angajeaza consilier vanzari. Se ofera: contract de munca, salariu motivant. Cerinte: abilitati de comunicare, fire responsabila, orientata spre client. Rog CV-uri la mail. **1 L;** ☎0769.010.801 cador.ana99@gmail.com www.cadorhome.ro

2342. **VANZATOARE** mezeluri - branzeturi, in sectorul 2. Salariu bun, nu conteaza varsta; ☎0747.089.999

2343. **VANZATOARE minimarket nonstop, Piata Matache, Gara de Nord, experienta, program 12 ore/zi, 2 libere/saptamana, 1.800 L; ☎0736.366.362/ 0736.366.233**

2344. **VANZATOARE** mobila, magazin din Ghencea cauta o persoana cu experienta, cunostinte pc. Program L-V 10-19, sambata: 9-16, 2 duminici pe luna: 9-14 (sa locuiasca in Militari, Drumul Taberei, Ghencea). Salariu neg+prime, **1.400 L;** ☎0726.251.442/ 0724.574.232 isrecruitment.ro@gmail.com www.isrecruitment.ro

2345. **VANZATOARE** paine si produse de patiserie. Magazinele sunt situate in sectoarele 4 si 5. Salariu + comision, **1.200 L;** ☎0764.217.900

2346. **VANZATOARE** pantofi. Magazin incaltaminte zona Obor, angajam vanzatoare cu experienta in domeniu. Persoana punctuala, sociabila, responsabila, studii medii sau superioare. Relatii tel. intre orele 11-17, sau CV la email. ☎0732.348.143 comandaprint@gmail.com

2347. **VANZATOARE** patiserie sector 5; ☎0766.574.872

2348. **VANZATOARE** patiserie. Urgent pt. Drumul Taberei/ Stefan cel Mare/ Tineretului, pers. cu experienta, program 8 h/zi, 2 ture, 5 zile/ sapt, 5:30-14:00 si 14:00-21:30, contract de munca, salariu 1.300-1.400 L (bonuri incluse), **1.300 L;** ☎0726.251.442/ 0724.574.232 isrecruitment.ro@gmail.com www.isrecruitment.ro

2349. **VANZATOARE** pentru cofetarie, angajeaza. Rugam seriozitate. ☎0722.167.070

2350. **VANZATOARE** pentru cofetarie-patiserie, zona Piata Minis; ☎0766.208.601

2351. **VANZATOARE** pentru Fornetti, cu sau fara experienta in Bucuresti langa parcul Bazilescu, Piata 16 Februarie. Se lucreaza numai cu carte de munca. Pentru mai multe detalii sunati intre orele 11:00-17:00; ☎0744.530.188

2352. **VANZATOARE** pentru magazin alimentar gen supermarket, zona Giurgiului, salariu atractiv, bonusuri. ☎0720.261.903

2353. **VANZATOARE** pentru magazin alimentar Non-stop. Program 3zile/zi, 3zile/noapte si 3zile/libere. Seriozitate si chef de munca. Zona Dristor, ☎0760.953.032/ 0725.768.165 magda_magda350@yahoo.com

2354. **VANZATOARE** pentru magazin alimentar situat in sect. 3; ☎0744.531.952 viorel@ro-market.ro market@xo-market.ro

2355. **VANZATOARE** pentru magazin alimentar situat in sectorul 5, zona Salaj. Carte de munca, salariu **1.600 L;** ☎0754.268.511

2356. **VANZATOARE** pentru magazin alimentar, doresc seriozitate; ☎0769.263.027

2357. **VANZATOARE** pentru magazin alimentar, situat in zona Rahova- Salaj, program 2 zile de zi, 2 de noapte, 2 liber, salariu 1.600 lei, carte de munca. ☎0763.280.275

2358. **VANZATOARE** pentru magazin in centru comercial, salariu superatractiv; ☎0785.137.937

2359. **VANZATOARE** pentru magazin mini market zona Popesti Leordeni, blocurile Gama Residence la intrare. ☎0784.840.846

2360. **VANZATOARE** pentru magazin mixt, posibilitate de cazare si salariu **1.400 L;** ☎0725.236.917

2361. **VANZATOARE** pentru magazin mixt, zona Aparatorii Patriei metrou. Rog seriozitate. ☎0761.906.191 deiu76@yahoo.com

2362. **VANZATOARE pentru magazin mixt, zona Cismigiu, salariu atractiv, contract de munca. Mai multe detalii: ☎0736.940.452**

2363. **VANZATOARE** pentru magazin non-stop Tineretului, cu experienta si calificare, ofer carte de munca, mai multe detalii la telefon, ☎0769.855.777

2364. **VANZATOARE** pentru magazin; ☎021.210.22.80

2365. **VANZATOARE pentru SC Impex Cristim SRL. Relatii la telefon intre orele 09.00-17.00; ☎0740.306.709**

2366. **VANZATOARE** pentru supermarket, in zona Pasaj Basarab, sector 1; ☎0722.474.881

2367. **VANZATOARE** presa, la chiosc, in sector 2, cu C.I.M. Salariu 1.000 - 1.500 L net; ☎0767.545.555

2368. **VANZATOARE** pt magazin alimentar situat in Militari Residence capat 138, 178, **1.500 L;** ☎0723.348.476 soniard.grup@gmail.com

2369. **VANZATOARE** pt. cantina, minima experienta, program de I -v, incadrare numai cu forme legale, salariu decent, pt detalii dupa ora 15; **1.650 L;** ☎0735.780.844

2370. **VANZATOARE** pt. minimarket, zona Iinistita, program flexibil, salariu avantajos. Berceni, Aparatorii Patriei, ☎0765.408.233 allex.marin@gmail.com

2371. **VANZATOARE** pui-mezeluri, carne-branzeturi, zona Obor; ☎0761.089.659

2372. **VANZATOARE** sau vanzatoare pentru magazin alimentar. Tura doar de noapte 1.400 L sau 5 zile cu 5 zile 1.400 L. Magazin in zona Cora Lujerului, la tura de noapte se poate si provincia **1.400 L;** ☎0766.727.219 cristian_dincu@yahoo.com

2373. **VANZATOARE** si call center, angajam pentru optica mobila, salariu atractiv, conditii avantajoase. Doar cu experienta. ☎0730.629.107

2374. **VANZATOARE** si debarasatoare pentru cofetarie-patiserie; ☎0766.657.208/ 021.324.73.62

2375. **VANZATOARE** si modelatoare cu/fara experienta covrigarii in zona Calea Plevnei si Calea Giulesti, ☎0770.957.220/ 0785.520.771

2376. **VANZATOARE** Societate comerciala din sectorul 2 angajeaza lucrator comercial; ☎0724.510.822

2377. **VANZATOARE** tura zi si vanzatoare tura noapte, operator calculator-receptioner, pentru magazin non-stop; ☎0722.566.793

2378. **VANZATOARE** Zona Magheru, patiserie cofetarie. Program miercuri pana duminica 8 ore. Luni- marti liber, **1.200 L;** ☎0773.951.259/ 0746.963.928 saraidelicatess@gmail.com

2379. **VANZATOARE,** (vanzator) pt. magazin agricol Agroland in locatia din Balotesti jud. Ilfov. Salariu fix, bonuri masa, bonusuri, decont transport.Trimiteti CV la e-mail. Programari pt. interviu la tel., **1.600 L;** ☎0799.202.202 agrolandbuc@yahoo.com www.agroland.ro

2380. **VANZATOARE,** angajez persoana serioasa pentru postul de vanzatoare, magazin mixt, program lucru 8 ore in trei schimburi, **1.300 L;** ☎0764.989.382 Liviu19892002@yahoo.com

2381. **VANZATOARE,** angajez vanzatoare raion cosmetica- papetarie. Cerinte: cunostinte minime in utilizarea calculatorului, program in ture. Magazinul se afla in Rahova, Sos. Alexandriei 11 bloc 11 (Teius); ☎0742.090.990 superbkids@gmail.com

2382. **VANZATOARE,** angajez; ☎0729.444.692

2383. **VANZATOARE,** cu experienta angajam pentru magazin bauturi, zona Veteranilor. Mai multe detalii la telefon; ☎0731.180.189

2384. **VANZATOARE,** esti energica, relationezi bine cu oamenii si iti place sa lucrezi cu hainele, iti oferim posibilitatea de a te alatura echipei Remoda. Angajam vanzatoare pentru magazin de haine si incaltaminte ☎0722.685.969

2385. **VANZATOARE,** firma confectii angajam vanzatoare in complexul comercial sir vizavi pasajul Lujerului si in complexul IDM Basarab Sos. Orhideelor 31-33 relatii telefon, **1.500 L;** ☎0786.869.433 ltricrolux@gmail.com

2386. **VANZATOARE,** firma de patiserie angajeaza urgent pentru zonele: Pipera, Gemeni, Romana, Vitan. Persoane tinere, din zona. Program 05:30- 21:30 o zi da/o zi nu. Interviul se tine in Bd. Theodor Pallady, nr. 44 D, **1.500 L;** ☎0737.523.284/ 0730.437.048 georgiana.covrigulimens@yahoo.com

2387. **VANZATOARE,** magazin alimentar angajeaza vanzatoare zona autogara Rahova program 8 ore carte de munca sal atractiv, seriozitate, ☎0723.731.197 Biticadragos@yahoo.com

2388. **VANZATOARE,** magazin alimentar angajez vanzatoare, tura zi/ noapte, contract de munca. Zona Stefan Cel Mare. **1.600 L;** ☎0729.987.011/ 0722.539.921

2389. **VANZATOARE,** magazin alimentar, program 8 ore, **300 €;** ☎0722.434.092

2390. **VANZATOARE,** magazin confectii dama in Unirea; ☎0745.130.455/ 021.317.59.04

2391. **VANZATOARE,** magazin materiale de constructii, cu sau fara experienta, relatii la telefon, ☎0736.640.392 somes_srl@yahoo.com

2392. **VANZATOARE,** magazin non stop situat in zona rond Cosbuc angajam vanzatoare cu experienta, carte de munca, program convenabil in ture, salariu foarte bun, conditii excelente, securitate maxima, rog seriozitate; ☎0722.250.811 businesslandalex@yahoo.com

2393. **VANZATOARE,** patiser, cofetar, personal pentru curatenie pentru patiserie-cofetarie. ☎0751.026.073

2394. **VANZATOARE,** pentru ca fiecare trebuie sa plece de undeva la acest job nu se solicita experienta in domeniu. Job-ul presupune vanzarea, aranjarea produselor la raft, curatenie la locul de munca. Salariu atractiv. ☎0727.555.096 petrepopescu66@gmail.com

2395. **VANZATOARE, pentru magazin mixt, zona metrou Aparatorii Patriei, program de lucru avantajos; ☎0724.348.621**

2396. **VANZATOARE,** Societate angajeaza vanzatoare cu experienta in vanzari, in program full time si part time pentru magazin cu vanzare de incaltaminte. CV-ul pe adresa mail sau tel., ☎0743.795.905 laura@cataliestetic.ro

2397. **VANZATOARE,** studii medii, serioasa, organizata, calma, sociabila, **1.400 L;** ☎0723.278.207 lucicaosnea@gmail.com

2398. **VANZATOARE,** urgent, cu/ fara experienta (si personal mai in varsta) in zona Militari, Apusului pt magazin alimentar cu autoservire, salariu avantajos(+bonusari), carte de munca; ☎0764.709.716/ 0769.667.723

2399. **VANZATOARE,** vanzator de produse de cofetarie in Mall Baneasa. Persoana dinamica, tanara, serioasa, cu aspect fizic ingrijit; **1.400 L;** ☎0726.737.304

2400. **VANZATOARE,** vanzator pentru magazinul alimentar din sectorul 3 si sector 4. Principalele responsabilitati: vanzarea, lucrul cu casa de marcat, gestiune marfa. Asteptam CV-ul la e-mail, relatii la tel.; ☎0746.203.752 liana.scarlat@cru.ro

2401. **VANZATOARE,** vanzator, pentru minimarket in Bd. Pache Protopopescu, Nr. 34 (intersectie cu Str. Traian). Program de lucru: doua de zi, doua de noapte si doua libere 07.00-19.00. **1.400 L;** ☎0740.150.155 alexxvis@yahoo.com

2402. **VANZATOARE.** Angajam vanzatoare pentru minimarket, cartier 13 Septembrie, program de 7 ore, salariu net **1.300 L;** ☎0761.639.397

2403. **VANZATOARE.** Angajez vanzatoare la magazin de haine in Piata Progresul; ☎0761.184.473

2404. **VANZATOARE.** magazin alimentar angajez, 8 ore pe zi, **1.500 L;** ☎0725.937.737 Waterwomanverony@yahoo.com

2405. **VANZATOARE.** Magazin tesaturi textile pe Colentina, cauta vanzatoare program L-V 8,30-19,00, o sambata da una nu 9,00-17,00, salariu + comision din vanzare, **1.700 L;** ☎0758.228.653

2406. **VANZATOARE.** Restaurant/fast-food in mall Sun Plaza angajam vanzatoare pe linia de servire. Rog seriozitate; ☎0737.626.454 Alyna_tns@yahoo.com

2407. **VANZATOARE/** vanzator magazin alimentar sector 4, program 8 ore, salariu atractiv. ☎0735.979.352/ 0754.071.414

2408. **VANZATOR** -vanzatoare pt. Dragonul Rosu, program I-s 7-16, aspect ingrijit, persoana responsabila cu chef de munca si domiciliu in apropiere; ☎0766.335.097

2409. **VANZATOR** / vanzatoare cu/ fara experienta pentru magazinele Germag electrocasnice mici si confectii. Salariu 1.250 - 1.350 Lei + comision. CV la: ☎0725.558.223 recrutare@germag.ro

2410. **VANZATOR** / vanzatoare, familie pentru preluare gestiune, angajeaza magazin alimentar, sectoarele 2 si 3; ☎0749.120.322/ 021.250.20.92

2411. **VANZATOR** /vanzatoare (familie) pentru preluare gestiune, zona Popesti-Leordeni Confort City. ☎0766.739.117/ 0767.404.280 carmen_eg_com@yahoo.com

2412. **VANZATOR** barista. Cautam vanzator-barista pentru insula vanzari in Mall, fresh-uri premium de fructe. Daca ai abilitati bune de comunicare, asteptam cu interes CV-ul tau. Nu este necesara experienta. Tel., ☎0723.647.141 stefan.neagoe@wakeupexpert.com

2413. **VANZATOR comercial pentru cofetarie Mihai Bravu, salariu atractiv; ☎0725.223.995**

2414. **VANZATOR** in zona Universitatii, la minimarketul Serendipity. Cerinte: corectitudine, seriozitate, amabilitate; ☎0731.009.009

2415. **VANZATOR** lapte. SC Elagro Gostilele angajeaza vanzator dozator lapte, zona Bucuresti sector: 3, 4, 5. Programul este in functie de zona in care lucrati. Pentru mai multe detalii va rog sa apelati numarul afisat, **1.000 L;** ☎0722.694.300/ 0735.129.266 elagrogostilele@gmail.com

2416. **VANZATOR** magazin cu experienta cu casa marcat. Zona Dristor, Alba Iulia. Mediu curat, program 1 zi/1 zi, salariu fix+comision, oportunitati avansare. Domiciliul sector 3 obligatoriu. ☎0720.341.837 contact@vintastic.ro

2417. **VANZATOR** pentru crama Murfatlar Ghica; ☎0751.309.898

2418. **VANZATOR** pentru crama Murfatlar; ☎0751.309.898

2419. **VANZATOR** pentru magazin de componente electronice si sisteme de sonorizare, adresa de email; ☎0760.261.800 electrics_man@yahoo.com

2420. **VANZATOR** pentru magazin de plante. Experienta in domeniu contituie un avantaj. Salariul se va discuta in urma interviului **1 L;** ☎021.269.34.18 contact@abcint.ro www.lamaisondesjardins.ro

2421. **VANZATOR** pentru magazin in Dragonul Rosu; ☎0722.553.848/ 0737.015.244

2422. **VANZATOR** pentru minimarket in Centrul Istoric, salariu **1.400 L;** ☎0747.010.035/ 0747.010.034

2423. **VANZATOR** sau vanzatoare (5 persoane) cu experienta. Rog CV la adresa de mail sau la relatii la tel. ☎0766.739.117/ 0767.404.280 carmen_eg_com@yahoo.com

2424. **VANZATOR** shaorma pt. fast food, program 12-22, 5 zile/ saptamana, salariu **1.700 L;** ☎0762.170.171

2425. **VANZATOR** Timisoara. Angajam urgent lucrator comercial pentru magazinul nostru din Timisoara. Relatii la telefon, **300 €;** ☎0784.259.370 futuralenjerie2010@gmail.com

2426. **VANZATOR** vanzatoare cu experienta in domeniul mobilei; ☎0765.844.732

2427. **VANZATOR** vanzatoare magazin Sct 4 zona Turnu Magurele-Obregia,cu experienta, program de lucru in ture L-V 8-15 si 15-22, o sapt. cu o saptamana, 2 weekenduri libere si 2 program full. Salariu 1100 + 200 bonuri, rog seriozitate, **1.300 L;** ☎0726.411.117 claudia.mustiuc@gmail.com

2428. **VANZATOR** vanzatoare pentru magazin alimentar, de preferat din sector 4. Program de lucru luni-vineri 7.00-15.00, sambata si duminica liber, transport gratuit, ☎0766.718.511 gabitza_p2005@yahoo.com

2429. **VANZATOR** vanzatoare pentru magazin alimentar, sector 5, Bucuresti. Detalii suplimentare la: ☎0764.095.572

2430. **VANZATOR** vanzatoare pt supermarket soseaua Chitilei. Program dimineata si dupa amiaza, 9 ore. Salariu 1.400 L, carte de munca, relatii la tel.; ☎0769.663.006

2431. **VANZATOR** vanzatoare, amabil(a), serviabil(a), pentru magazin alimentar, zona parc IOR. Interviurile se tin in str. Campia Libertatii nr. 39 sector 3, **1.400 L;** ☎0726.808.501

2432. **VANZATOR,** vanzatoare pentru magazin alimentar zona Titan. Cerinte: seriozitate, corectitudine, punctualitate, experienta pe casa de marcat, program in ture. Magazinul este non-stop. Detalii la tel.; ☎0726.656.100/ 0722.811.888 hermineanualexandru@gmail.com

2433. **VANZATOR.** Angajez vanzator benzinarie la Chitila1, sector 1 (Lukoil Chitila).Detalii la telefon, CV la adresa: ☎0734.920.701 camiirod@yahoo.com

2434. **VANZATOR. Various Brands angajeaza vanzator pentru parklake Mall Titan, trimiteti CV foto la mail; jobs@various-brands.ro**

2435. **VANZATORI** dispusi sa lucreze o zi cu o zi in cadrul unui magazin din mall Baneasa. ☎0728.063.417 recrutare@passion4work.ro

2436. **VANZATORI** Supermarket situat in Piata lancului angajeaza: lucratori comerciali si vanzatori/vanzatoare. Cautam persoane serioase si responsabile. Oferim un salariu de 1.300 Lei/luna. Relatii la nr. de telefon: ☎0758.108.240

2437. **VANZATORI, vanzatoare magazin mobila cu experienta: schite, facturare, preluari comenzi, salariu 1.800 L; ☎0765.709.700**

2438. **VOPSITOR** pregatitor M.D.F- montator mobila in atelier, operator CNC, gaurire si masina aplicat cant, atelier mobila; ☎0767.951.296

2439. **VOPSITOR** si slefuitor cu experienta in vopsire si pregatire MDF vopsit, mat, lucios, furniruit, lemn masiv. Rog seriozitate; ☎0723.200.779

2440. **VOPSITOR,** atelier vopsitorie industria mobilei cauta vopsitor MDF. Salariu atractiv, bonusuri, ☎0784.818.455 office.coloursolutions@yahoo.ro

2441. **VOPSITOR, pregatitor lemn/ mdf pentru atelier mobila export. Zona Republica, acces metrou. Contract de munca 2.000-2.400 L / luna in functie de experienta si seriozitate ☎0731.150.159 office@duo-design.ro**

2442. **VOPSITOR,** pregatitor, tinichigiu, electrician si mecanic auto, salariu atractiv; ☎0723.655.341

2443. **VOPSITORI** auto cu experienta, ne marim echipa, salariu motivant, posibilitate dobandire diploma de calificare, bonusuri in functie de realizari, service-ul se afla in sector 2, salariu minim **3.000 L;** ☎0765.691.589

2444. **VOPSITORI** industriali. Producator de traditie in industria de masini- unelte, lider in productia de masini si utilaje pentru industria anvelopelor, angajeaza vopsitori industriali. Relatii la telefon, sau e-mail: ☎021.255.22.83 resurse.umane@itaco.ro

2445. **VOPSITORI** pregatitor auto cu experienta urgent salariu 2000-3000 catre de munca , ☎0727.881.911 office.buildprest.ro@gmail.com

2446. **VOPSITORI** si mecanici cu experienta pentru service auto multimarca, sector 2. Salarizare 2.500-3.000 lei in functie de realizari; ☎0724.253.083/ 0721.733.622

2447. **VOPSITORI si pregatitori auto cu experienta, salarizare 2.000-3.000 L; ☎0761.025.337**

2448. **VULCANIZATOR** auto angajam; ☎0725.354.383

2449. **VULCANIZATOR** auto cu experienta in zona Prelungirea Ghencea nr. 107. Ofer salariu plus comision din incasari, ☎0768.411.929

2450. **VULCANIZATOR** auto cunostinte mecanica usoara, Sos. Chitilei, Bucuresti; ☎0765.000.065

2451. **VULCANIZATOR** auto. Ne marim echipa suntem, cautam vulcanizator cu experienta jante, anvelope, service roti. Salariu motivant + comision. Bonusuri in functie de realizari, salariu minim 1.500 L, ☎0765.691.589

2452. **VULCANIZATOR** cu experienta, cu calificare, indreptat jante, rolulit, zona Maternitatea Giulesti. Asteptam provincia. Urgent, comision + salariu **1.500 L;** ☎0766.612.929

2453. **VULCANIZATOR** cu sau fara experienta, zona Morarilor. Salariu atractiv plus multe beneficii. Mai multe detalii la tel.; ☎0729.322.046

2454. **VULCANIZATOR cu/fara experienta, salariu 900-1.500- Lei si comision zilnic ☎0744.363.338**

2455. **VULCANIZATOR** si mecanic auto. Sector 1, Bucuresti; ☎0765.418.317

2456. **VULCANIZATOR** si mecanic pentru mecanica usoara. Contract 8 ore, conditii excelente de munca, colectiv tanar, curat. Vulcanizare zona Bucuresti Noi - Chitila, locatie Euromaster ☎0748.766.228/ 0722.661.683 depozitauldebaterii@gmail.com

2457. **VULCANIZATORI** auto cu sau fara experienta, zona Brancoveanu sector 4, Oraselul Copiilor, salariu fix sau salariu si comision, **1.300 L;** ☎0785.184.323/ 0732.182.648 office@autoserby.ro

2458. **VULCANIZATORI auto, cu sau fara experienta si femeie de serviciu, angajam urgent, conditii avantajoase; ☎0722.286.420**

2459. **VULCANIZATORI,** Service auto situat in Pipera, angajeaza vulcanizatori.Se ofera contract de munca si salariu atractiv; ☎0745.999.771

2460. **ZIDAR** pt. post paznic, sector 1; ☎0722.395.075

2461. **ZIDARI** cu experienta pt. firma de constructii ☎0724.510.165

2462. **ZIDARI, dulgheri si necalificati angajeaza firma constructii, cazare asigurata si salarii atractive; ☎0760.033.452/ 0769.879.610**

2463. **ZIDARI,** dulgheri, fierari, faiantari, zugravi, pavatori, instalatori, electricieni, tamplari, lacatusi-sudor, soferi; ☎0745.706.862

2464. **ZIDARI,** dulgheri, fierari, zugravi pt. firma de constructii, salariu 1.650 L, muncitori necalificati 1.250 L; ☎0761.395.964

2465. **ZI

LOCURI DE MUNCĂ

37. **STUDENT** in an terminal la sociologie plus experienta coordonare echipa rog angajare. Seriozitate; ☎0765.862.788

38. **SUBINGINER** TCM, proiectare mecanica 40 ani, conf./constr. metalice, design industrial, grafica, Autocad 3D-2D 25 ani, Corel, Ms Office, engleza; ☎0757.507.435/ 0755.840.392

Joburi în străinătate

1. **ANGLIA** casa privata. Buna, esti pregatita? Doresti castiguri considerabile?Se lucreaza pe casa ca escort comisionul meu este de 300 pe sapt. restul este tot al tau, ofer si cer seriozitate, pt mai multe deta **5.000 €;** ☎00447427247229/ 00447427247229

2. **ANGLIA** caut fete +18 pentru a munci ca escorta in Anglia. Castiguri garantate 250? la zi. Asigur cazare si transpotl va fi 50/50 dar doar dupa ce ajungeti aici. Pentru mai multe detalii07446442742 whatssapp, **15.000 €;** ☎ florentina.coman25@gmail.com

3. **ANGLIA** caut fete discrete pentru servicii de escorta in Anglia. Se ofera cazare, publicitate pe sit uri, plata la zi 50%.Program flexibil.Detalii la tel sau whatsapp, **8.000 €;** ☎00447459260934 cameliacamy20166@gmail.com

4. **ANGLIA** caut in vederea colaborarii pentru serviciul de escorta, comision 50% / 50% fara nici o alta cheltuiala din partea ta. Asigur transportul, cazare gratuita. Detalii la tel sau pe WhatsApp +40768747794 ☎0784.922.950 andreea27andreea27@yahoo.com

5. **ANGLIA SOFERI TIR- 2.600 LIRE/ OPERATORI DEPOZIT- 1.500 LIRE. SE OFERA CAZARE SI TRAINING. OBLIGATORIU: ENGLEZA CONVERSATIONAL; ☎0758.025.072 PAUL@BEST-NETWORK.CO.UK**

6. **ANGLIA,** agentie escorte angajeaza tinere peste 18 ani. Fara comision, platesti doar camera (anunturi incluse), muncesti cat vrei si cand vrei, seriozitate si discretie maxima (contact pe whatsapp), **10.000 €;** ☎00447466024339 floricicae16@gmail.com

7. **ANGLIA,** agentie escorte angajeaza tinere peste 18 ani. Fara comision, platesti doar camera (anunturi incluse), muncesti cat vrei si cand vrei, seriozitate si discretie maxima (contact pe whatsapp), **10.000 €;** ☎00447466024339 floricicae16@gmail.com

8. **ANGLIA,** agentie escorte angajeaza tinere peste 18 ani. Fara comision, platesti doar camera (anunturi incluse), muncesti cat vrei si cand vrei, seriozitate si discretie maxima (contact pe Whatsapp), **10.000 €;** ☎00447466024339 floricicae16@gmail.com

9. **ANGLIA,** agentie escorte angajeaza tinere peste 18 ani. Fara comision, platesti doar camera (anunturi incluse), muncesti cat vrei si cand vrei, seriozitate si discretie maxima (contact pe Whatsapp), **10.000 €;** ☎00447466024339 floricicae16@gmail.com

10. **ANGLIA,** apartament privat, caut fete serioase, lb engleza, min. 18 ani in vederea colaborarii ca dama de companie. Se asigura cazare, 50%, plata zilnica.Program lejer. Cer si seriozitate. Tel. sau whats ☎00447873650622

11. **ANGLIA,** buna se lucreaza pe casa ca escort, castiguri foarte bune daca faci service se face plata la fiecare client, caut fete serioase pentru o lunga durata, va multumesc pt mai multe detalii putem vb pe wat **6.000 €;** ☎07501733950 lulia_darya@yahoo.com

12. **ANGLIA,** buna se lucreaza pe casa ca escort, castiguri foarte bune daca faci service se face plata la fiecare client, caut fete serioase pentru o lunga durata, va multumesc pt mai multe detalii putem vb pe wata, **6.000 €;** ☎07501733950 lulia_darya@yahoo.com

13. **ANGLIA,** Casa privata, avem nevoie de fete 18+ pentru escorta de lux. Bani in fiecare zi. Clientela formata. Oferim si cerem seriozitate. Daca vrei sa faci bani multi si repede, nu ezita sa ne contactezi. ☎00447393175397 escortelondra21@gmail.com

14. **ANGLIA,** casa privata, selecteaza fete cu aspect fizic placut, cu/ fara experienta, dornice de castiguri sigure, cunostinte minime de engleză, si fete care nu vb limba engleza. Ofer cazare, siguranta, disc.; ☎00447939933851 nicegirlpopa@yahoo.co.uk

15. **ANGLIA,** casa privata. Cautam escorte dragute, minim 18 ani cu sau fara experienta, clientela formata, plata zilnica, cer si ofer seriozitate. Raspund la WhatsApp (07466041362) mesaj sau beep, **6.000 €;** ☎00447749351170 addasweet3@gmail.com

16. **ANGLIA,** caut colega pentru colaborare cu varsta minima 18 ani, engleza-nivel mediu. Cazare asigurata intr o casa de lux cu paza si protectie. Mai multe detalii la tel., **8.000 €;** ☎07482734989

17. **ANGLIA,** caut fata si colega pentru a lucra ca escorta in Anglia.Se ofera cazare si publicitate pe toate siteurile de specialitate, comision 50% fara costuri suplimentare. **8.000 €;** ☎00447459260934 cameliacamy20166@gmail.com

18. **ANGLIA,** caut fata si colega pentru a lucra ca escorta in Anglia. Se ofera cazare si publicitate pe toate site-urile de specialitate, comision 50% fara costuri suplimentare, **6.000 €;** ☎00447459260934 cameliacamy20166@gmail.com

19. **ANGLIA,** caut fete care vor sa lucreze ca escorte in Anglia se ofera transport, cazare, publicitate pe toate siteurile de specialitate, casa privata. Comision 50:50. Nici un cost suplimentar, **10.000 €;** ☎00447459930349

20. **ANGLIA,** caut fete care vor sa lucreze ca escorte in Anglia se ofera transport, cazare, publicitate pe toate siteurile de specialitate, casa privata. Comision 50:50. Nici un cost suplimentar, **10.000 €;** ☎00447459930349 alissandoz2016@gmail.com

21. **ANGLIA,** caut fete care vor sa lucreze ca escorte, se ofera transport, cazare, publicitate pe toate siteurile de specialitate, casa privata. Comision 50:50. Nici un cost suplimentar, **10.000 €;** ☎00447459930349 alissandoz2016@gmail.com

22. **ANGLIA,** caut fete care vor sa lucreze ca escorte, se ofera transport, cazare, publicitate pe toate siteurile de specialitate, casa privata. Comision 50:50. Nici un cost suplimentar, **10.000 €;** ☎00447459930349 alissandoz2016@gmail.com

23. **ANGLIA,** caut fete care vor sa lucreze ca escorte, se ofera transport, cazare, publicitate pe toate siteurile de specialitate, casa privata. Comision 50:50. Nici un cost suplimentar, **10.000 €;** ☎00447459930349 alissandoz2016@gmail.com

24. **ANGLIA,** caut fete care vor sa lucreze ca escorte, se ofera transport, cazare, publicitate pe toate siteurile de specialitate, casa privata. Comision 50:50. Nici un cost suplimentar, **10.000 €;** ☎00447459930349 alissandoz2016@gmail.com

AKTIVA FOOD
CU SEDIUL ÎN TIMIŞOARA ANGAJEAZĂ PENTRU MUNCĂ ÎN GERMANIA
TRANŞATORI CU EXPERIENŢĂ ÎN TRANŞARE PORC ŞI VITĂ
Nu se percep taxe sau comisioane
Informaţii 0726100 715

25. **ANGLIA,** caut fete care vor sa lucreze ca escorte, se ofera transport, cazare, publicitate pe toate siteurile de specialitate, casa privata. Comision 50:50. Nici un cost suplimentar, **10.000 €;** ☎00447459930349 alissandoz2016@gmail.com

26. **ANGLIA,** caut fete frumoase pentru escort zona rezidentiala, linistita, ofer maxima discretie, castiguri destul de bune. Contacteaza-ma, Pe Watsaap am 3 locatii, se cer servicii, se lucreaza foarte bine, **8.000 €;** ☎00447884679110 iulia_darya@yahoo.com

27. **ANGLIA,** caut fete frumoase pentru escort zona rezidentiala, linistita, ofer maxima discretie, castiguri destul de bune. Contacteaza-ma, Pe Watsaap am 3 locatii, se cer servicii, se lucreaza foarte bine, **8.000 €;** ☎00447884679110 iulia_darya@yahoo.com

28. **ANGLIA,** caut fete frumoase pentru escort zona rezidentiala, linistita, ofer maxima discretie, castiguri destul de bune. Contacteaza-ma, Pe Watsaap am 3 locatii, se cer servicii, se lucreaza foarte bine, **8.000 €;** ☎00447884679110 iulia_darya@yahoo.com

29. **ANGLIA,** cautam fete (+18 ani) interesate sa lucreze ca escorta in Londra zona centrala Casa privata. Castiguri substantiale. Cer si ofer seriozitate. Cazare asigurata. Comision 50%. Wapp: 07466005843; ☎00447466005843 karinaka@mail.co

30. **ANGLIA,** cautam fete dragute cu varsta peste 18 ani pentru colaborare-escorte. Cazare, publicitate asigurate. Pentru fiecare fata se asigura 500 lire pentru inceput. Informatii Whatsapp-+447880537216 sau email **10.000 €;** ☎07400750307 Contact@hotescortagency.com

31. **ANGLIA,** cautam fete dragute cu varsta peste 18 ani pentru colaborare-escorte. Cazare, publicitate asigurate. Pentru fiecare fata se asigura 500 lire pentru inceput. Informatii Whatsapp-+447880537216 sau email, **10.000 €;** ☎07400750307 Contact@hotescortagency.com

32. **ANGLIA,** cautam fete dragute cu varsta peste 18 ani pentru colaborare-escorte. Cazare, publicitate asigurate. Pentru fiecare fata se asigura 500 lire pentru inceput. Informatii Whatsapp-+447880537216 sau email, **10.000 €;** ☎07400750307 Contact@hotescortagency.com

33. **ANGLIA,** cautam fete dragute si serioase pt servici de Escorta, 18+, ofer si cer seriozitate maxima, castiguri foarte mari, transport/cazare/publicitate si siguranta asigurate 50% detalii pe What'sApp/telefon, **8.000 €;** ☎00447472343841 alexia_2016@yahoo.com

34. **ANGLIA,** cautam fete dragute si serioase pt servici de Escorta, 18+, ofer si cer seriozitate maxima, castiguri foarte mari, transport/cazare/publicitate si siguranta asigurate, 50% detalii pe What's-App/Tel, **8.000 €;** ☎00447472343841 alexia_2016@yahoo.com

35. **ANGLIA,** cautam fete frumoase si serioase pt servici de Escorta, 18+, ofer si cer seriozitate maxima, castiguri foarte mari, transport/cazare/publicitate si siguranta asigurate, 50% detalii pe What's-App/Tel, **8.000 €;** ☎00447472343841 alexia_2016@yahoo.com

36. **ANGLIA,** cautam fete frumoase si serioase pt servici de Escorta, 18+, ofer si cer seriozitate maxima, castiguri foarte mari, transport/cazare/publicitate si siguranta asigurate, 50% detalii pe What's-App/Tel, **8.000 €;** ☎00447472343841 alexia_2016@yahoo.com

37. **ANGLIA,** cautam fete frumoase si serioase pt servici de Escorta, 18+, ofer si cer seriozitate maxima, castiguri foarte mari, transport/cazare/publicitate si siguranta asigurate, 50% detalii pe What's-App/Tel, **8.000 €;** ☎00447472343841 alexia_2016@yahoo.com

38. **ANGLIA,** cautam fete frumoase si serioase pt servici de Escorta, 18+, ofer si cer seriozitate maxima, castiguri foarte mari, transport/cazare/publicitate si siguranta asigurate, 50% detalii pe What's-App/Tel, **8.000 €;** ☎00447472343841 alexia_2016@yahoo.com

39. **ANGLIA,** cautam fete frumoase si serioase pt servici de Escorta, 18+, ofer si cer seriozitate maxima, castiguri foarte mari, transport/cazare/publicitate si siguranta asigurate, 50% detalii pe What's-App/telefon. **8.000 €;** ☎00447472343841 alexia_2016@yahoo.com

40. **ANGLIA,** cautam fete frumoase si serioase pt servicii de Escorta, 18+ ofer si cer seriozitate maxima, castiguri foarte mari, transport/cazare/publicitate si siguranta asigurate, 50% detali pe What'sApp/telefon **8.000 €;** ☎00447472343841 alexia_2016@yahoo.com

41. **ANGLIA,** cautam fete frumoase si serioase pt servicii de Escorta, 18+, ofer si cer seriozitate maxima, castiguri foarte mari, transport/cazare/publicitate si siguranta asigurate, 50% detalii pe What's-App/telefon, **8.000 €;** ☎00447472343841 alexia_2016@yahoo.com

42. **ANGLIA,** cautam fete pentru escorta, se asigura transport, cazare, etc. Se lucreaza intr-un apartament de lux intr-o zona foarte buna pentru mai multe detalii sunati la nr. de telefon sau Whattspp, **15.000 €;** ☎00447401631418 andreea.pam38@yahoo.com

43. **ANGLIA,** cautam fete pentru escorta, se asigura transport, cazare, etc. Se lucreaza intr-un apartament de lux intr-o zona foarte buna pentru mai multe detalii sunati la nr. de telefon sau Whattspp, **15.000 €;** ☎00447401631418 andreea.pam38@yahoo.com

44. **ANGLIA,** compania Clece Care Services angajeaza persoane pentru ingrijire la domiciliul in Anglia. Nu exista comision. Salarii peste 1.500 euro. Cerinte: lb. engleza si permis auto; ☎0774.659.642 cspavel@clececare.co.uk

45. **ANGLIA,** fete serioase in vederea serviciilor de escorta, oferim maxima discretie si seriozitate. Plata se face la zi. Cazare asigurata. Procent de 50%. Mai multe detalii prin Whatsapp sau tel.; ☎0762.142.868

46. **ANGLIA,** Londra , Liverpool, Leeds angajeaza doamne - domnisoare (escorte) 18+ cu/ fara experienta pentru serviciul de escorta se lucreaza in cluburi, case private, locatii centrale, comision 60% escorta - 40% casa sau 50-50% depinde de locatie. Castiguri substantiale 7.000 - 9.000 lire. Cazare gratuita, site-uri renumite gratuite, clientela buna. Primul tel. este de Romania, raspunde Bianca **10.000 €;** ☎0774.512.731/ 0044.740.511.55.92

47. **ANGLIA,** Londra , Liverpool, Leeds angajeaza doamne - domnisoare (escorte) 18+ cu/ fara experienta pentru serviciul de escorta se lucreaza in cluburi, case private, locatii centrale, comision 60% escorta - 40% casa sau 50-50% depinde de locatie. Castiguri substantiale 7.000 - 9.000 lire. Cazare gratuita, site-uri renumite gratuite, clientela buna. Primul tel. este de Romania, raspunde Bianca **10.000 €;** ☎0774.512.731/ 0044.740.511.55.92

48. **ANGLIA,** Londra, fete cu sau fara experienta escorte, doritoare de castiguri avantajoase, ofer seriozitate, plata la zi, detalii la telefon sau Whatzup, **10.000 €;** ☎00447448050958 cezarinaely2016@gmail.com

49. **ANGLIA,** Londra, fete cu sau fara experienta escorte, doritoare de castiguri avantajoase, ofer seriozitate, plata la zi, detalii la telefon sau Whatzup, **10.000 €;** ☎00447448050958 cezarinaely2016@gmail.com

50. **ANGLIA,** Londra, fete pentru escorta cu varsta minima de 18 ani, asiguram transport, cazare, etc cerem si oferim seriozitate, pentru mai multe detalii sunati la nr de telefon, **20.000 €;** ☎004407473750138 andreea.pam38@yahoo.com

51. **ANGLIA,** Londra, Liverpool, Leeds angajeaza doamne - domnisoare (escorte) 18+ cu/ fara experienta pentru serviciul de escorta se lucreaza in cluburi, case private, locatii centrale, comision 60% escorta - 40% casa sau 50-50% depinde de locatie. Castiguri substantiale 7.000 - 9.000 lire. Cazare gratuita, site-uri renumite gratuite, clientela buna. Primul tel. este de Romania, raspunde Bianca, **10.000 €;** ☎0774.512.731/ 0044.740.511.55.92

52. **ANGLIA,** Londra, Manchester si Luton Aeroport, angajeaza doamne/ domnisoare (escorte), 18+ cu/ fara experienta in vederea colaborarii pentru serviciul de escorta, se lucreaza in case private, locatii centrale, comision 50-50%, castiguri substantiale 8.000- 10.000 euro. Cazare gratuita, site-uri renumite, clientela formata. Primul tel. este de Romania, raspunde Bianca, **10.000 €;** ☎0774.512.731/ 0044.740.511.55.92

53. **ANGLIA,** ofer cazare ap. lux, site- uri, sofer, bilet avion pt. fete dornice de castiguri mari si care fac servicii, 50% fara alte taxe contactati-ma pe Whatsapp: +447404484102, **10.000 €;** ☎07426843616

54. **ANGLIA,** oferta. Locatie privata, nu se lucreaza la comision, 50 €/ zi, vb lb. engleza, detalii pe whatsapp (07466041362) sau la tel., **6.000 €;** ☎07749351170 Addasweet3@gmail.com

55. **ANGLIA,** se cauta fete dragute +18 pentru serviciul de escort si masaj in Anglia. Ofer cazare, anunturi pe siteuri si transport, program flexibil. Mai multe detalii la tel. sau Whatsapp; ☎00447459514328 alexiakarina501@gmail.com

56. **ANGLIA,** se cauta fete dragute +18 pentru serviciul de escort si masaj in Anglia. Ofer cazare, anunturi pe siteuri si transport, program flexibil. Mai multe detalii la tel. sau Whatsapp; ☎00447459514328 alexiakarina501@gmail.com

57. **ANGLIA,** se cauta fete dragute +18 pentru serviciul de escort si masaj in Anglia. Ofer cazare, anunturi pe siteuri si transport, program flexibil. Mai multe detalii la tel. sau Whatsapp; ☎00447459514328 alexiakarina501@gmail.com

58. **ANGLIA,** se cauta fete dragute +18 pentru serviciul de escort si masaj in Anglia. Ofer cazare, anunturi pe siteuri si transport, program flexibil. Mai multe detalii la tel. sau Whatsapp; ☎00447459514328 alexiakarina501@gmail.com

59. **ANGLIA,** se cauta fete dragute +18 pentru serviciul de escort si masaj in Anglia. Ofer cazare, anunturi pe siteuri si transport, program flexibil. Mai multe detalii la tel. sau Whatsapp; ☎00447459514328 alexiakarina501@gmail.com

60. **ANGLIA,** vrei sa faci bani repede si discret, cautam fete +18 ani pentru escorta. Asiguram transport, cazare etc. Plata se face pe loc comision 50%. Pentru mai multe detalii sunati la nr de tel., **10.000 €;** ☎00447473750138 andreea.pam38@yahoo.com

61. **ANGLIA.** Caut fete 18+ pline de viata si dornice sa lucreze intr-o locatie privata si discreta. Se ofera gratuit cazare, reclame, produse de munca si alte avantaje. Comision 50%. Ma puteti contacta oricand, **8.000 €;** ☎00447873656753 Andreeadreea2087@yahoo.com

62. **ANGLIA.** Ingrijitoare, salariu atractiv cu program flexibil incepand cu 8,20 lire pe ora. Contactat tel. pentru mai multe detalii. Nu se percepe comision si nu este necesara experienta. Cerinte: limba engleza, carnet de conducere; ☎0735.179.223

63. **ANGLIA.** Se cauta fete dragute +18 pentru serviciul de escort si masaj in Anglia. Ofer cazare, anunturi pe siteuri si transport, program flexibil. Mai multe detalii la tel. sau Whatsapp; ☎00447459514328 alexiakarina501@gmail.com

64. **ATHENS,** Escort Agency cauta fete frumoase aspect fizic placut, part time 10 zile poti face minim 3.000 ?, full time 30 zile poti face 8.000 euro minim, yahoo id athenseliteescort, Kostas, Whatsapp & Viber, **8.000 €;** ☎00306948057551 info@spice-models.com www.spice-models.com

65. **ATHENS,** Escort Agency cauta fete frumoase aspect fizic placut, part time 10 zile poti face minim 3.000 e, full time 30 zile poti face 8.000 e minim, yahoo id athenseliteescort, Kostas, Whatsapp & Viber, **8.000 €;** ☎00306948057551 info@spice-models.com www.spice-models.com

66. **ATHENS,** Escort Agency cauta fete frumoase aspect fizic placut, part time 10 zile poti face minim 3.000 E, full time 30 zile poti face 8.000 E minim, yahoo id athenseliteescort, Kostas, Whatsapp & Viber, **8.000 €;** ☎00306948057551 info@spice-models.com www.spice-models.com

67. **ATHENS,** Escort Agency cauta fete frumoase aspect fizic placut, part time 10 zile poti face minim 3.000 €, full time 30 zile poti face 8.000 € minim, yahoo id athenseliteescort, Kostas, Whatsapp & Viber, **8.000 €;** ☎00306948057551 info@spice-models.com www.spice-models.com

68. **AUSTRIA** muncitori calificati pentru munca in constructii, ☎436645336175 econs.investment@gmail.com

69. **AUSTRIA,** angajam muncitori calificati si necalificati in domeniul constructii. ☎00436645336175 econs.investment@gmail.com

70. **AUSTRIA,** Casa Privata Laufhaus 182, angajeaza fete dragute cu aspect fizic placut, posibilitati de castig intre 3.000 si 10.000 €/luna. Oferim siguranta, rugam seriozitate. Ne puteti da chiar si beep sau mesaj si va contactam noi, **10.000 €/luna;** ☎004366488728800 office@lh182.at www.lh182.at

71. **AUSTRIA,** Casa Privata Laufhaus 182, angajeaza fete dragute cu aspect fizic placut, posibilitati de castig intre 3.000 si 10.000 €/luna. Oferim siguranta, rugam seriozitate. Ne puteti da chiar si beep sau mesaj si va contactam noi, **10.000 €;** ☎004366488728800 office@lh182.at www.lh182.at

72. **AUSTRIA,** Germania, fete cu aspect fizic placut pt. casa privata, castiguri substantiale, clientela formata, rog poze recente si seriozitate, plecari imediate, detalii WhatsUp **8.000 €;** ☎004917662958030

73. **BELGIA** Luxembourg caut colega cu sau fara experienta, draguta, serioasa pentru serviciul de escorta. Conditii de munca legale, camera proprie, plecare imediata, program flexibil. Detalii + foto **8.000 €;** ☎0747.831.934

74. **BELGIA,** angajam zidari calificati, zidarie aparenta, caramida dublam apist. etc, detasare Belgia. Conditii de angajare: engleza mediu, permis conducere. Oferim conditii, ☎0762.777.849 andreea@agcompanyfuture.com

75. **BELGIA,** casa privata cautam fete pentru colaborare, varsta min 18 ani, pentru companie intima masaj erotic, aspect fizic placut, clientela formata cazare asigurata. Det whatapp; ☎0767.517.011

76. **BELGIA,** Luxembour, caut fata draguta, serioasa si ambitioasa pentru colaboare. Se asigura cazare, conditii de munca legale, program flexibil, plecare imediata. Detalii + foto, **8.000 €;** ☎0747.831.934

77. **BELGIA,** mecanici. Angajam mecanici utilaje terestiere, motoare si hidraulic pentru detasare in Belgia. Se cere engleza mediu. Oferim conditii si salariul atractiv. CV la adresa de email, ☎0762.777.849 andreea@agcompanyfuture.com

78. **BIRMINGHAM** Dansatoare in Birmingham, program 22-05, 6 zile pe saptamana, house fee intre 25 si 85 lire pe zi, bonus dans 100%, bonus VIP 50%, cazare 10 lire/zi, castiguri posibile de pana la 15.000 lire/luna, transfer gratis, ☎0745.612.612/ 0721.911.169 anuntnewstyle@yahoo.com www.dansatoare.eu

79. **DANEMARCA,** cautam fete dragute cu aspect fizic placut, varsta minim 18 ani pt. escort, 50%- 50% plata zilnic. Castiguri reale 8.000- 10.000 euro. Asiguram transport si cazare. Pt. detalii tel., whatsapp, Viber, email **12.000 €;** ☎004591635119 escortvip2015@yahoo.com

80. **DANEMARCA.** Angajam soferi profesionisti cat. B, C+E pt. camion 40 T (tir). Nu suntem firma plasare forta munca, avem camioane proprii, DAF si Volvo, Euro 5 si Euro 6, nu se schimba camionul, se plateste transportul dus-intors, salariu fix 1.500 Euro. Se respecta programul + pauze saptamanale. Cursele sunt fixe DK-NL-DK, iar pauzele se fac la case sau hotel; ☎0727.734.256

81. **DUBAI** cautam fete voluptoase serioase, cu sau fara experienta in apartamente private, 50% din castiguri substantiale, pasaport valabil pe 5 ani. Cunostinte lb. engleza. Poze pe Whatsaap sau e-mail **10.000 €;** ☎00971509845110

82. **DUBAI,** agentie cu vechime cauta fete cu varsta peste 18 ani pt colaborare pe domeniul escort in tarile arabe, se asigura 50% biletul de avion, 50% camera de hotel, pt mai multe informatii contacteazama, **15.000 €;** ☎0720.980.563 krystal.agency@yahoo.com

83. **DUBAI,** Muscat, Franta, Qatar ag. colaboreaza cu fete aspect fizic placut, serioase, motivate, dezinvolte pt jobul escorta lux care vor sa lucreze intr-un mediu placut, sigur si de lux. Castigurii 1.000/ zi. Detalii+ foto WhatsApp, **15.000 €;** ☎00393271869284 ranyajasmin@yahoo.com

84. **ELVETIA** - Club Tabel Dance + privat house angajam tinere dragute, atragatoare, 18+, cu permis de munca, acte si cazare asigurate. Pentru detalii sunati la: ☎00436766409409

85. **ELVETIA** - Galaxy Bar Club, angajeaza tinere dragute, prezentabile, varsta 18+, cu permis de munca, mediu sigur, luxos si civilizat, castiguri fabuloase, asiguram acte, transport si cazare. Oferim si cerem seriozitate. Plecari imediate. Informatii in limba romana la primul nr. telefon. La telefonul de Elvetia rugam mesaje in lb. engleza/ italiana, franceza; ☎0728.667.845/ 0041794593500 job.elvetia@yahoo.com www.galaxyrueti.ch

86. **ELVETIA** - nou - locuri de munca - Club Imperium, locatie de lux, angajeaza tinere frumoasa si serioase 18+. Castiga rapid bani in vacanta. Aplica acum. Oferim permis legal de munca, cazare gratuita in camere individuale, 60% din venituri, procent din consumatie. Vorbim lb. romana, sms, wattap ☎0763.617.284/ 0041796454360 info@club-imperium.ch www.club-imperium.ch

87. **ELVETIA** -Club Imperium. Aplica acum, plecari imediate. Club de lux angajeaza doamne- domnisoare 18+, cu sau fara experienta, dame de comapanie, comision 60% + procent din consumatie, castiguri substantiale. Cazare gratuita, contract de munca, clientela formata. Vorbim lb. romana, sms Wattap; ☎0763.617.284/ 0041796454360 info@club-imperium.ch www.club-imperium.ch

88. **ELVETIA Club Imperium. Aplica acum, plecari imediate. Club de lux angajeaza doamne- domnisoare 18+, cu sau fara experienta, dame de comapanie, comision 60% + procent din consumatie, castiguri substantiale. Cazare gratuita, contract de munca, clientela formata. Vorbim lb. romana, sms wattap; ☎0763.617.284/ 0041796454360 info@club-imperium.ch www.club-imperium.ch**

89. **ELVETIA** Club Soprano, cautam fete prietenoase, frumoase, cu varsta peste 18 ani care au placerea de a satisface castigand multi bani. Va rugam contactati-ne: telefon, email, **15.000 €;** ☎0041766136666/ 0041433445506 contact@soprano.club.ch www.soprano-club.ch

90. **ELVETIA** Club Soprano, cautam fete prietenoase, frumoase, cu varsta peste 18 ani care au placerea de a satisface castigand multi bani. Va rugam contactati-ne: telefon, email, **15.000 €;** ☎0041766136666/ 0041433445506 contact@soprano.club.ch www.soprano-club.ch

91. **ELVETIA** Club Soprano, cautam fete prietenoase, frumoase, cu varsta peste 18 ani care au placerea de a satisface castigand multi bani. Va rugam contactati-ne: telefon, email, **15.000 €;** ☎0041766136666/ 0041433445506 contact@soprano.club.ch www.soprano-club.ch

92. **ELVETIA** Club Soprano, cautam fete prietenoase, frumoase, cu varsta peste 18 ani care au placerea de a satisface castigand multi bani. Va rugam contactati-ne: telefon, email, **15.000 €;** ☎0041766136666/ 0041433445506 contact@soprano.club.ch www.soprano-club.ch

93. **ELVETIA** Dilaila Club, job for you, cautam fete prietenoase, frumoase, cu varsta peste 18+, ca dansatoare sau dame de companie. Castiguri: 8.000- 12.000 €/luna. Asiguram transportul, rugam seriozitate, contract de munca, oferim si cerem seriozitate, **10.000 €;** ☎0041791947853/ 0041627731143 info@dilailaclub.ch www.dilailaclub.ch

94. **ELVETIA** Galaxy Club, angajeaza fete. La noi e party in fiecare seara. Vino acum sa lucrezi in club Galaxy (zona Zurich) si vei castiga mai mult decat iti imaginezi. Suntem un club vechi cu clienti buni si stabili. Stim cum sa ne facem treaba si totul functioneaza perfect. Vino in echipa noastra. Ne gasesti si pe facebook: Club Galaxy Elvetia. Pentru detalii sau intrebari iti stam bucurosi la dispozitie telefonic sau pe Whatapp ☎0041764942500 ramona.joyclub@gmail.com www.galaxy-club.ch

95. **ELVETIA** job for you, cautam fete prietenoase, frumoase cu varsta peste 18 ani care au placerea de a satisface castigand multi bani. Va rugam contactati-ne: tel., email, rog seriozitate, **10.000 €;** ☎0041627731143/ 0041791947853 info@dilailaclub.ch www.dilailaclub.ch

96. **ELVETIA** Joy- Club angajeaza legal tinere 18+, dragute si sociabile. Oferim conditii foarte bune de munca, asiguram acte si mediu de lucru placut. Castiguri peste 15.000 euro/ luna. Nu sta pe ganduri, noi te astapam. Detalii in lb. romana. Tel/ Whatapp/ Viber; ☎0041764942500 ramona.joyclub@gmail.com www.joy-club.ch

97. **ELVETIA** nou, locuri de munca Club Imperium, locatie de lux angajeaza tinere frumoase si serioase 18+. Castiga rapid bani de vacanta. Aplica acum. Oferim permis legal de munca, cazare gratuita in camere individuale, 60% din venituri, procent din consumatie. Vorbim lb. romana, sms, wattap; ☎0763.617.284/ 0041796454360 info@club-imperium.ch www.club-imperium.ch

98. **ELVETIA nou, locuri de munca- Club Imperium, locatie de lux angajeaza tinere frumoase si serioase 18+. Castig rapid bani de vacanta. Aplica acum. Oferim permis legal de munca, cazare gratuita in camere individuale, 60% din venituri, procent de consumatie. Vorbim lb. romana, sms wattap; ☎0763.617.284/ 0041796454360 info@club-imperium.ch www.club-imperium.ch**

99. **ELVETIA** Studio Club Relax angajeaza legal cu acte fete 18+ dragute, prezentabile, cu aspect fizic placut. Asiguram transport si 60% din venituri. Castiguri reale minim 12.000 Euro. Raspundem la beep, sms, e-mail, vorbim romaneste, **12.000 €/luna;** ☎0041762064337 info@clubrelax.ch www.clubrelax2.ch

100. **ELVETIA** Zurich- Galaxy Kontaktbar, Night Club de lux, angajeaza legal fete 18+. La noi e party in fiecare seara. Vino in echipa noastra si vei castiga mai mult decat iti imaginezi. Suntem un club vechi cu clienti buni si stabili. Oferim serioziatate, asiguram acte. Detalii in lb. romana telefonic sau Whatapp, **15.000 €;** ☎0041764942500 ramona.joyclub@gmail.com www.galaxy-club.ch

Compania CLECE CARE SERVICES angajează persoane pentru îngrijire la domiciliu în Anglia
Nu există comision !
Salarii peste 1.500 euro
Cerinţe: lb. engleză şi permis auto
0774 659 642
cspavel@clececare.co.uk
CCS care services

101. **ELVETIA,** agentie escort de lux, zona turistica, cauta fete sociabile, in vederea unei colaborari, ambient de lucru luxos, programul fiind foarte lejer, asiguram transportul, va asteptam, fara limita de varsta, **10.000 €;** ☎0041799110722 alina77@gmx.ch www.xvip.ch

102. **ELVETIA,** agentie escort de lux, zona turistica, cauta fete sociabile, in vederea unei colaborari, ambient de lucru luxos, programul fiind foarte lejer, asiguram transportul, va asteptam, fara limita de varsta, **10.000 €;** ☎0041799110722 alina77@gmx.ch www.xvip.ch

103. **ELVETIA,** apartament privat in zona turistica. Mediu de lucru restrans si discret. Se lucreaza impreuna cu inca 2-3 fete, clientii fiind numai din zona high class. Asiguram transportul. Va asteptam, **10.000 €;** ☎0041799110722 Alina77@gmx.ch www.studiohotcats.ch

104. **ELVETIA, BEST PRIVAT XL MONEY FOR ATTRACTIVE GIRLS, WE ARE LOOKING FOR NATURAL BLOND GIRLS WHO LIKE TO WORK IN OUR PRIVAT STUDIOS, YOU SHOULD SPEAK ENGLISH HIGH INCOME 3.000 -5.000 ? PER WEEK, LEGALITY COMFO; ☎0041762211818 GLAMOUR18@BLUEWIN.CH WWW.GLAMOURGIRLS.CH**

105. **ELVETIA, BEST PRIVAT XL MONEY FOR ATTRACTIVE GIRLS, WE ARE LOOKING FOR NATURAL BLOND GIRLS WHO LIKE TO WORK IN OUR PRIVAT STUDIOS, YOU SHOULD SPEAK ENGLISH HIGH INCOME 3.000 -5.000 ? PER WEEK, LEGALITY COMFO; ☎0041762211818 GLAMOUR18@BLUEWIN.CH WWW.GLAMOURGIRLS.CH**

106. **ELVETIA,** Cautam tot timpul fete dragute, sociabile care stiu ca seriozitatea in aceasta meserie este atuul care conduce catre succes. Iti oferim sprijin inca de la inceput. Telefon sau Whatsapp; ☎0041767603670 ciociolina692008@yahoo.com clubprincess.ch

107. **ELVETIA,** Club Imperium ofera acum tinerelor dame de companie, dornice de castiguri substantiale, posibilitatea de a lucra intr-un ambient luxos si profesionist. Oferim permis legal de munca, cazare gratuita in camere individuale, 60% din venituri, procent din consumatie. Informatii in limba romana; ☎0763.617.284/ 0041796454360 info@club-imperium.ch www.club-imperium.ch

108. **ELVETIA,** Club Joy, la 12 km de Zurich angajeaza legal tinere 18+, dragute si sociabile, interesate de castiguri mari intr-un interval scurt de timp. Clubul are vechime, este foarte cunoscut, clienti fideli dar si turisti. Oferim conditii foarte bune de munca, asiguram acte si mediu de lucru placut. Nu sta pe ganduri, timpul se scurge rapid. Detalii in lb. romana. Tel/ Whatapp/ Viber, **15.000 €/luna;** ☎0041764942500 ramona.joyclub@gmail.com www.joy-club.ch

109. **ELVETIA,** club luxos de noapte, Club Relax 2 angajeaza legal fete simpatice. Castiguri de peste 10.000 €/luna, pla la zi. Raspundem la beep, sms, Whatapp, **10.000 €/luna;** ☎0041762064337 info2@clubrelax.ch www.clubrelax2.ch

110. **ELVETIA,** club luxos de noapte, Club Relax 2 angajeaza legal fete simpatice. Castiguri de peste 10.000 ? pe luna, plata la zi. Raspundem la beep/ sms/ whatsap, **10.000 €;** ☎41764284337 info2@clubrelax.ch www.clubrelax2.ch

111. **ELVETIA,** Club Princess cauta fete 18+ pentru companie intima si consumatie in bar, plata zilnic, contract de munca si un ambient placut. Castiguri foarte mari pana la; ☎0041767603670 ciociolina692008@yahoo.com

112. **ELVETIA,** Club Princess cauta fete 18+ pentru companie intima si consumatie in bar, plata zilnic, contract de munca si un ambient placut. Castiguri foarte mari pana la; ☎0041767603670 ciociolina692008@yahoo.com

113. **ELVETIA,** Club Princess cauta fete 18+ pentru companie intima si consumatie in bar, plata zilnic, contract de munca si un ambient placut. Castiguri foarte mari pana la; ☎0041767603670 ciociolina692008@yahoo.com

114. **ELVETIA,** Club Soprano, cautam fete prietenoase, frumoase, cu varsta peste 18 ani care au placerea de a satisface castigand multi bani. Va rugam contactati-ne: telefon, email, **15.000 €

LOCURI DE MUNCĂ

137. **FRANTA** lacatus sudor confectii metalice. Recrutam pentru o firma, este obligatorie experienta in efectuarea sudurii MIG MAG in otel. Se ofera contract pe 8 luni, salariu de 1.770 € + ore suplimentare ☎0724.046.720 office@skills-consulting.com www.skills-consulting.com

138. **FRANTA** tur caut colega de camera pentru prestari servicii escorta, fara comision nu sunt agentie, doar impartitul chiriei ma intereseaza. Caut opersoana curata si serioasa, whatsapp:+40742559383, **15.000 €;** ☎0747.043.914 Tennage_anna@mail.com

139. **FRANTA,** Belgia, Germania, Israel, Anglia - contracte munca constructii, calificati, necalificati, activitati casnice, cuplu, femei, barbati - regim hotelier; ☎0762.099.505

140. **FRANTA,** caut fete serioase dornice de venituri mari si clientela aleasa. Daca te-ai saturat de preturi mici si vrei castiguri mari in scurt timp acum e momentul. Asigur transport si cazare. Rasp. la whatapp, **20.000 €;** ☎0033785336844

141. **FRANTA,** cautam fete cu aspect fizic placut pentru escorte de lux (locuri limitate) oferim cazare in apartamente cu un ambient placut, castiguri substantiale. Contactati-ne pe wp la nr., **20.000 €;** ☎0758.528.512

142. **FRANTA,** cautam fete pt. job de escorta, peste 18 ani, fara prejudecati, cu/ fara experienta, serioase, motivate, simpatice, inteligente. Incasari zilnice 1.200 €, pe Whatsaap sau Viber, **16.000 €;** ☎0033753394903 vsharpenish@yahoo.com

143. **FRANTA,** doamne si domnisoare dornice sa presteze serviciile de escorta, oferim discretie totala, procentul va fi de 50%, pt. mai multe detalii vizitati pagina web, **12.000 €;** ☎0033753394903 vsharpenish@yahoo.com

144. **FRANTA,** escort, caut fete serioase dornice de venituri mari si clientela aleasa. Daca te-ai saturat de preturi mici si vrei castiguri mari acum e momentul. Asigur cazare ..detalii whatssap sau email **10000 €;** ☎0040748436808 Carmenlavinia2015@gmail.com

145. **FRANTA,** fete minim 18 ani, dragute, serioase si motivate pt a lucra ca escorte. Apartament privat, cazare asigurata. Conditii excelente, castiguri mari garantate.Seriozitate si discretie. Whatsapp ☎0033751903272 adamlaura712@yahoo.com

146. **FRANTA,** firma de cosmetice din Franta cauta urgent personal la banda la sortat, montat, ambalat si impachetat diferite produse cosmetice (parfumuri si crema). Salariu lunar net de 1.500 - 1.700 €, (1,56 €/min), **1.500 €;** ☎0903.120.817

147. **FRANTA,** se cauta fete dragute interesate sa lucreze ca escorte, minim 18 ani, asigur cazare in apart privat, ambient familial. Cer si ofer seriozitate.Mai multe informatii pe Whatsapp, **8.000 €;** ☎0733.230.883 alexaemi8787@gmail.com

148. **FRANTA,** se cauta fete min. 18 ani interesate sa lucreze ca escorte, cazare gratuita, se percepe comision. Discretie si seriozitate. Pentru mai multe informatii ma puteti contacta pe whatsapp, **10.000 €;** ☎0733.230.883 alexaemi8787@gmail.com

149. **FRANTA.** Tur Franta. Ccaut fete slabe si frumoase pentru a munci ca escorte de lux in Franta, ofer cazare si promovare pe sit-uri, castiguri mari zilnic garantate. Pt mai multe detalii whatsaap: 0033753937847, **20.000 €;** ☎0033753937847 deea.d29@yaho.com

150. **GENEVA.** Salon Geneva cauta fete dragute cu varsta 18-35 ani pt escorta. Se cere minim engleza si franceza conversational. Condtii bune de munca. Se asigura doare cazare; ☎0720.498.407 puiutu_06@yahoo.com

151. **GERMANIA 3000-5000 E, caut fete care vor sa lucreze ca escorte, cazare, publicitate pe toate siteurile de specialitate, casa privata. Comision 50:50. Cerem si oferim seriozitate, 5.000 €; ☎004915171940422 cameliada931@yahoo.com www.celinaslustgarten.de**

152. **GERMANIA,** angajam soferi profesionisti TIR. Cerinte: permis conducere cat. C+E - obligatoriu, atestat profesional pentru transport marfa (ADR) - obligatoriu, card digital tahograf - obligatoriu, experienta ca sofer de TIR (min. 3 luni international). Conditii de lucru: program de lucru legal, cu respectarea timpilor de odihna si conducere, curse numai pe teritoriul Germaniei (pe prelata), camioane noi - Renault T, dispecerat in romana, contract pe Germania, asigurare sociala si medicala (familiala) in Germania, sistem de lucru flexibil. Rugam sa aplicati prin completarea formularului urmator - si sa atasati copiile dupa permise si atestate: https://www.cognitoforms.com/Ullrich-Gruppe/cereredeangajaresoferiprofesionistitifsapersonala; ☎004956059488753/ 004956059488705 bewerbung@ullrich-gruppe.de

153. **GERMANIA,** angajam soferi profesionisti TIR. Cerinte: permis conducere cat. C+E - obligatoriu, atestat profesional pentru transport marfa (ADR) - obligatoriu, card digital tahograf - obligatoriu, experienta ca sofer de TIR (min. 3 luni international). Conditii de lucru: program de lucru legal, cu respectarea timpilor de odihna si conducere, curse numai pe teritoriul Germaniei (pe prelata), camioane noi - Renault T, dispecerat in romana, contract pe Germania, asigurare sociala si medicala (familiala) in Germania, sistem de lucru flexibil. Rugam sa aplicati prin completarea formularului urmator - si sa atasati copiile dupa permise si atestate: https://www.cognitoforms.com/Ullrich-Gruppe/cereredeangajaresoferiprofesionistitifsapersonala; ☎004956059488753/ 004956059488705 bewerbung@ullrich-gruppe.de

★★★★★★★★★★★★★★★★★★★★

154. **GERMANIA, BANI MULTI. GARANTAM 2.000 € SAPTAMANAL, TOTUL PROTEJAT, PRIMIM FETE CU ASPECT FIZIC PLACUT CARE AU DORINTA DE A CASTIGA BANI MULTI, SUNTEM PRIVAT CU 20 ANI EXPERIENTA. AI CAMERA TA SI NIMIC NU TREBUIE SA PLATEST, 2.000 €; ☎004917771769794 PRIVATNEMECKO24@SEZNAM.CZ**

★★★★★★★★★★★★★★★★★★★★

155. **GERMANIA,** casa privata angajeaza fete cu aspect fizic placut, dornice de castiguri substantiale.Se lucreaza pe casa si/sau escorta. Varsta minim 18 ani. Detalii la telefon sau Whatsapp. Castig lunar 8.000 minim **9.500 €;** ☎0742.122.679/ 0742.122.679 fete.angajez@yahoo.ro

156. **GERMANIA,** caut lucrator (barbati) pt. un depozit de mobila, cu carnet de sofer. Ofer **1.500 €;** ☎00491728864141

157. **GERMANIA,** daca vrei sa faci parte din echipa uneia dintre cele mai renumite agentii de escorte din Germania, te asteptam sa ne contactezi. Cautam fete sociabile. Programul este foarte lejer, asiguram transport, **8.000 €;** ☎0041799110722 alina77@gmx.ch www.russianbabes-escort.de

158. **GERMANIA,** daca vrei sa faci parte din echipa uneia dintre cele mai renumite agentii de escorte din Germania, te asteptam sa ne contactezi. Cautam fete sociabile. Programul este foarte lejer, asiguram transport, **8.000 €;** ☎0041799110722 alina77@gmx.ch www.russianbabes-escort.de

159. **GERMANIA,** daca vrei sa faci parte din echipa uneia dintre cele mai renumite agentii de escorte din Germania, te asteptam sa ne contactezi. Cautam fete sociabile. Programul este foarte lejer, asiguram transport, **8.000 €;** ☎0041799110722 alina77@gmx.ch www.russianbabes-escort.de

★★★★★★★★★★★★★★★★★★★★

160. **GERMANIA, DOMNISOARE CU ASPECT FIZIC PLACUT +18 CU SAU FARA EXPERIENTA GERMANIA BERLIN CU UN SALARIU 4000- 5000 EURO, OFERIM CAZARE LA FETE SI LA BARBATII LOR. INFORMATII MAI MULTE LE PUTETI GASI LA TELEFON, WATSAPP, VIB, 8.000 €; ☎491729795830/ 491729795830 MD.MD.93@MAIL.RU WWW.LADY-DISCREET.DE**

★★★★★★★★★★★★★★★★★★★★

161. **GERMANIA,** fete dragute, sociabile, cu varsta minim 18 ani. Casa privata, curata, clienti fideli. Castig minim lunar de 7.000-9.000 e.Pentru detalii whatsapp, castig garantat in orice perioada, **8.500 €;** ☎0742.122.679/ 0742.122.679 fete.angajez@yahoo.ro

162. **GERMANIA, Ifacom Imepx SRL este o firma de constructii si angajeaza cu contracte de munca pentru lucrarile din Germania: dulgheri, fierari, zidari, macaragii calificati , plecari imediate din 1 septembrie. ☎0722.408.968 www.constructifacom.ro**

163. **GERMANIA, Ifacom Imepx SRL este o firma de constructii si angajeaza pentru proiectele din Germania cu contracte de munca: dulgheri, fierari, zidari, macaragii, plecari imediate, plecari pana la 1 -15 septembrie, ☎0722.408.968 www.constructifacom.ro**

164. **GERMANIA, Ifacom Impex SRL este o firma de constructii si angajeaza cu contracte de munca pentru lucrarile din Germania: dulgheri, fierari, zidari, macaragii calificati, plecari imediate din 1 septembrie 1.700 €; ☎0722.408.968 www.constructifacom.ro**

165. **GERMANIA,** lucreaza ca ingrijitoare persoane varstnice. Bonus la angajare de pana la 300 euro. Doar pana pe 15 augut. Grabiti-va. Semnati azi contractul cu noi. Promedica24. Suna la tel. sau aplica pe site. Detalii despre regulamentul campaniei in sucursalele Promedica24 si pe site; ☎0369.630.028 www.promedica24.ro

166. **GERMANIA,** Lustengel Wuppertal avem 2 locuri libere pt. casa privata, rog aspect fizic placut, min. 18 ani, un min. de engleza sau germana, seriozitate si poze recente. Plecare imediata. WhatsApp, **8.000 €;** ☎004915752471044 private.lustengel@gmail.com www.private-lustengel.eu

167. **GERMANIA,** muncitor in constructii, obligatoriu carnet categoria B, demolari, amenajari si pavaje, cv-uri pe email, rog seriozitate; ☎0723.674.079 VADEANU@OUTLOOK.COM

168. **GERMANIA,** oferim domnisoarelor min. 18 ani, un post de munca la Germania (Berlin) cu cazare incluziva, cistigul Este 4.000-6.000 E, experienta nu este obligatoriu. Pentru date mai concrete. Vorbim romana, **9.000 €;** ☎491715805160/ 491715805160 md.md.93@mail.ru www.lady-discreet.de

169. **GERMANIA,** oras Greifenburg, ocazii de lucru pentru frizer, barbati-femei, tatuaj sprancene, manichiura, pedichiura. Se cere licenta de maestru de la un institut cunoscut plus experienta; ☎0040722773265 bassamalkadri@outlook.com

170. **GERMANIA,** Promedica 24.ro. Castiga bani suplimentari in sezonul de vara. Bonus la angajare de pana la 300 euro, doar pana pe 15 augut. Grabiti-va. Semnati azi contractul cu noi. Detalii in sucursalele Promedica24 si pe site. Lucreaza in Germania ca ingrijitor/ ingrijitoare de persoane varstnice. Perioade flexibile (1, 2, 5 luni), castiguri atractive, organizarea completa a calatoriei. Suna acum pentru detalii la telefon. Aplica pe site; ☎0369.630.028 www.promedica24.ro

171. **GERMANIA,** SC angajeaza rigipsari cu experienta pentru Germania. Salariu plus cazare, cm, perioada nedeterminata, rog seriozitate, **1.000 €;** ☎0785.746.141/ 0724.540.345 soareionut0790@yahoo.com

★★★★★★★★★★★★★★★★★★★★

172. **GERMANIA, SOFERI (BARBATI SI FEMEI) CU EXPERIENTA PENTRU CONTRACT MUNCA, CATEGORIA B, URGENT; ☎00491738831958**

★★★★★★★★★★★★★★★★★★★★

173. **GERMANIA.** Casa privata Karlsruhe angajeaza fete dragute cu espect fizic placut, castiguri intre 3.000-5.000 ?/luna. Oferim siguranta, rugam seriozitate. Ne putetei contacta la telefon: ☎004915146952386/ 0767.759.390

174. **GERMANIA.** Club privat angajeaza fete intre 18-40 ani, aspect fizic placut ptr companie intima, conditii de castig si cazare excelente, exclus persoane colorate sau consumatoare de substante interzise. Rog serio **1.000 €;** ☎0737.419.148 geo.neagu.2000@gmail.com

175. **GERMANIA.** Firma experienta 5 ani in Germania, angajeaza rigipsari. Se ofera salariu, cazare si transport; ☎0727.855.406

176. **GERMANIA.** Societate germana angajeaza asistente medicale calificate si moase pentru spital in Germania, cu contract de munca, salariu atractiv; ☎0722.555.906

177. **INSOTITOARE.** Angejez insotitoare cu viza SUA pentru femeie de 79 de ani, perioada 6 luni. ☎0785.389.023 office.hr.rom@gmail.com

178. **ITALIA,** agentie italiana angajeaza femei ingrijire batrani, restaurante si cules fructe/ legume. Plecari imediate; ☎0731.621.730/ 0737.014.401

179. **ITALIA,** Agentie italiana, cu sediul in Italia, cauta personal ingrijire batrani si sudori. Maxima seriozitate; ☎00393428381738

180. **ITALIA, contract de munca, persoane care vor sa lucreze ca ingrijitor batrani si pot purta o conversatie in limba italiana. Program luni-vineri 09-17; ☎0736.828.029**

181. **ITALIA,** sudori in Tig si Mig Mag (argon si CO2), sudura la teava pe robot si sudori sub strat de flux. Cunoasterea limbii italiene constituie avantaj; ☎00393403965276 desido_hr@yahoo.it

182. **ITALIA.** Agentie italiana angajeaza femei ingrijire batrani, restaurante si agricultura. Plecari imediate; ☎0731.621.730/ 0737.014.401

183. **ITALIA.** Familie din Italia angajeaza persoana educatie -ingrijire copil (regim intern -24 de ore)- educatoare-invatatoare, nefumatoare, nu consuma alcool, fara obligatii familiale (sa aiba copii), profil sportiv, vesela, atenta la detalii; -Sanatoasa clinic (analize medicale) si psihic (test); -Pregatire profesionala de specialitate obligatorie si experienta -min. 10 ani ca educatoare/ invatatoare; -Cunostinte psihologia copilului; -Devotament si discretie (clauza confidentialitate); -Maleabila, adaptabila la nevoile si preferintele angajatorului si disponibila si pentru alte activitati specifice unei locuinte in masura timpului (curatenie, calcat etc.); -Cunostinte bune limba straina (italiana sau greaca sau franceza sau engleza-un plus; -Carnet de sofer-un plus; -Disponibilitate contract minim 5 ani; -Salariu motivant (1.500-2.000 Euro net/luna negociabil; transport, cazare, masa- asigurate de angajator); -Vacanta 30 zile/an in 2 etape de cate 15 zile-nu in perioada sarbatorilor. Informatii suplimentare si contact tel. Rog trimiteti CV la e-mail: ☎0730.119.370 babysitteritaly@gmail.com

184. **LONDON** escort fete, aspect fizic placut, cu sau fara experienta pentru servicii escorta, ofer cazare si utilitati, cerem si oferim seriozitate, castiguri asigurate, plata instant, detalii tel sau Wapp, **1.000 €;** ☎07960489308 Adela.curvy@outlook.com

185. **LONDON.** Escort. Cautam pentru colaborare, doamne domisoare, aspect fizic placut, varsta minima 18 ani, pentru colaborare. Castiguri substantiale . 50%. Pentru detalii +447482 179644. Sau pe whatsupp acelasi numar. **6.000 €;** ☎07482179644 salonmasaj@gmail.com

186. **LONDRA,** agentie Londra. Cautam escorte dragute minim 18 ani cu sau fara experienta clientela formata plata zilnica cer si ofer seriozitate. Raspund la WhatsApp 0044794/ 4289786, oferim cazare, ☎0044794/ 4289786

187. **LONDRA,** fata +18 dornica sa lucreze ca escorta, in apartament elegant, zona centrala, comision 50%, plata zilnica, cazare asigurata. Cer si ofer seriozitate. Mai multe informatii la tel sau whatsapp: **10.000 €;** ☎00447448388032 maiasweet@mail.com

188. **LONDRA.** Ofer joburi in domeniul masaj si hotelier pt toate doamnele si domnisoarele care doresc castiguri avantajoase. Ofer cazare, conditii de lux si puteti incepe o viata mai buna, ☎00447446504615 alexandravis@yahoo.com

189. **MANCHESTER.** Casa privata in Manchester. Cautf fete serioase interesate sa lucreze masaj erotic in UK. Asigur si cazare in casa in care se lucreaza. Conditii bune de lucru, mediu placut si linistit, **5.000 €;** ☎00447930572429 Krina.krs@icloud.com

190. **MANCHESTER.** Casa privata, maseuze, fete masaj, maseuze masaj erotic pentru orasul Manchester UK. Cele mai mari castiguri pentru tine. 50% din incasari. Clientela de calitate. Putem oferi si cazare. Oferim si cerem seriozitate; ☎00447930572429 Krina.krs@icloud.com

191. **MAREA BRITANIE,** Angel Escort, cautam tinere frumoase pt. servicii de escorta, varsta minim 18 ani, cazare si transport asigurat, ofer seriozitate si discretie, castiguri extraordinare, plata zilnica, **8.000 €;** ☎00447884679110 iulia_darya@yahoo.com

192. **MAREA BRITANIE,** Angel Escort, cautam tinere frumoase pt. servicii de escorta, varsta minim 18 ani, cazare si transport asigurat, ofer seriozitate si discretie, castiguri extraordinare, plata zilnica, **8.000 €;** ☎00447884679110 iulia_darya@yahoo.com

193. **MAREA BRITANIE,** caut fete serioase si discrete, cu aspect fizic placut pentru a lucra ca si escorta. Se asigura cazare, comision, plata la zi, discretie si seriozitate, detalii la tel: ☎+447473359223 escortsluxevip2015@gmail.com

194. **MAREA BRITANIE,** cautam fete dragute pentru Londra, Birmingham si Glasgow cu varsta peste 18 ani, asiguram cazare si transport, comison 50%, plata zilnic. Mai multe detalii pe WhatsUp sau la telefon, **10.000 €;** ☎00447551563569 ukmodelescorts@hotmail.com

195. **MAREA BRITANIE,** cautam fete dragute pentru Londra, Birmingham si Glasgow cu varsta peste 18 ani, asiguram cazare si transport, comison 50%, plata zilnic. Mai multe detalii pe WhatsUp sau la telefon, **10.000 €;** ☎00447551563569 ukmodelescorts@hotmail.com

196. **MAREA BRITANIE,** fete aspect placut. Agentie cautam fete cu aspect placut pentru munca in Marea Britanie. Castiguri substantiale. Relatii la tel. si whatsup, Elena; ☎00447481226338 Sophiehelen9@Gmail.com

197. **NORVEGIA,** Oslo, caut tanara pentru ajutor pizzerie. Oferim: cazare si mancare. Relatii la tel. ☎0727.879.623/ 004791102068

198. **NORVEGIA.** cautam fete care vor sa lucreze ca si escorte in Norvegia. Castiguri substantiale. Cazare asigurată. Pentru mai multe informatii contactati-ne la tel, email, whatsapp sau Viber, **20.000 €;** ☎004745920710 norway_escort@yahoo.com

199. **OLANDA,** locuri munca, cautam urgent fete dornice de castiguri substantiale. Escorte de lux. Asiguram cazare. Pentru detalii email sau Whatsapp, **10.000 €;** ☎0031623155766 criss.matt@yahoo.com

200. **OLANDA,** locuri munca, urgent fete dornice de castiguri substantiale. Escorte de lux. Asiguram cazare. Pentru detalii email sau Whatsapp, **10.000 €;** ☎0031623155766 criss.matt@yahoo.com

201. **OLANDA,** locuri munca, urgent fete dornice de castiguri substantiale. Escorte de lux. Asiguram cazare. Pentru detalii email sau Whatsapp, **10.000 €;** ☎0031623155766 criss.matt@yahoo.com

202. **OLANDA,** locuri munca, urgent fete dornice de castiguri substantiale. Escorte de lux. Asiguram cazare. Pentru detalii email sau Whatsapp, **10.000 €;** ☎0031623155766 criss.matt@yahoo.com

203. **OLANDA,** locuri munca, urgent fete dornice de castiguri substantiale. Escorte de lux. Asiguram cazare. Pentru detalii email sau Whatsapp, **10.000 €;** ☎0031623155766 criss.matt@yahoo.com

204. **OLANDA.** Angajam persoane care sa lucreze in productie. Experienta nu este obligatorie. Oamenii seriosi si motivati pot lucra o perioada indelungata; ☎0799.245.231 flexteq@outlook.com

205. **OLANDA.** Angajam schelari si izolatori industriali cu experienta. Obligatoriu engleza/ germana, nivel comunicativ. Trimiteti CV la: ☎0799.245.231 flexteq@outlook.com

206. **PERSONAL,** Fabrica de praline din Germania cauta personal. Se lucreaza la sortat, cantarit si ambalat pralinele de ciocolata.Salariul pleaca de la 1.500 - 1.700 € net/luna.(1,56 €/min), **1.500 €;** ☎0903.120.817

207. **POLONIA** hvac. Angajam instalatori tubulatura hvac pentru santier Polonia salariu 1.000 euro plus transport plus cazare, **1.000 €;** ☎ Blackelectricservice@yahoo.com

208. **SOFER.** Angajam conducatori auto de mare tonaj pentru transport intracomunitar Spania - Germania; Spania - Olanda. Cerinte: seriozitate maxima. Oferim: salariu 1.800 - 2.000 plus bonusuri, **1.800 €;** ☎0729.004.737 wmwlogistic@gmail.com wmwauto.autovit.ro

209. **SPANIA. Muncitori pentru cules masline in Spania. Se percepe comision. Perioada de munca 3 pana la 6 luni. ☎0764.445.825**

210. **STRAINATATE,** caut fete dragute, dornice de castiguri mari pentru colaborare in strainatate, se ofera cazare, publicitate, comision 50% fara nici un cost suplimentar. Pentru mai multe informatii ma puteti contacta, **12.000 €;** ☎0720.980.563 krystal.agency@yahoo.com

211. **STRAINATATE,** caut fete dragute, dornice de castiguri mari pentru colaborare in strainatate, se ofera cazare, publicitate, comision 50% fara nici un cost suplimentar. Pentru mai multe informatii ma puteti contacta, **12.000 €;** ☎0720.980.563 krystal.agency@yahoo.com

212. **STRAINATATE,** menajera regim hotelier pentru plecari in strainatate. Rog seriozitate; ☎0784.261.800/ 0762.633.561

213. **STRAINATATE,** necalificati in constructii pentru plecari in strainatate. Rog seriozitate; ☎0784.261.800/ 0762.633.561

214. **STRAINATATE,** zidari cu experienta si permis de conducere pentru plecari in strainatate; ☎0784.261.800/ 0762.633.561

215. **STRAINATATE.** Cuplu tanar pentru receptie regim hotelier pentru plecari in strainatate. Rog seriozitate; ☎0784.261.800/ 0762.633.561

216. **SUEDIA,** caut urgent escorte, asigur castiguri foarte mari cazare transport. Pentru mai multe detalii sunati. Waathap +46700486320, **10.000 €;** ☎ erikaadam212@yahoo.com

217. **TARILE** Arabe, Elite agency cauta fete 18+, serioase si motivate pentru a lucra ca escorte in Bahrain, Qatar, Muscat + Tarile Nordice. Informatii whapp: +447466880954; ☎00447466880954

218. **TARILE ARABE** Elite agency cauta fete 18+, serioase si motivate pentru a lucra ca escorte in Bahrain, Qatar, Oman, baza de clientela veche. Informatii whapp: +447466880954 ☎00447466880954

219. **TARILE ARABE.** Elite agency cauta fete 18+, serioase si motivate pentru a lucra ca escorte in Bahrain, Qatar, Oman + tarile nordice, baza de clientela veche. Informatii whapp: +447466880954 **10.000 €;** ☎00447466880954

220. **TELEFONIST,** un post, cunoscator nivel bun de limba engleza si calculator. Program de lucru 12 ore pe zi. Sunt si diverse facilitati oferite, in Londra (Wandsworth). Contact: ☎04407923219611 services@mini-cab24.com

221. **UK,** fete mesaj, maseuze masaj erotic pentru orasul Manchester UK. Cele mai mari castiguri pentru tine. 50% din incasari. Clientela de calitate. Putem oferi si cazare. Oferim si cerem seriozitate; ☎00447930572429 Krina.krs@icloud.com

Oferte part time

1. **ABSOLVENTI** de liceu, operatori call center, pentru o importanta companie din domeniul IT. Program: 4/6h/zi. Nu necesita experienta in domeniu. Se asigura training. CV la email; **1.430 L;** ☎0735.311.531 recrutare@passion4work.ro

2. **ABSOLVENTI** de liceu, operatori call center, pentru o importanta companie din domeniul IT. Program: 4/6h/zi. Nu necesita experienta in domeniu. Se asigura training. CV la email; **1.430 L;** ☎0735.311.531 recrutare@passion4work.ro

3. **ACTIVITATE** ambitioasa birou, activi, pensionari, minim liceul, 2-8 h/zi, 1.000 E. Maria, ☎0722.361.880

4. **ACTIVITATE** care genereaza venituri suplimentare. Salariati, pensionari. Castiguri progresive, pensionare timpurie 600$. Trandafir; ☎0745.234.173/ 0733.084.923

5. **AGENT** Call Center. Iti cauti un job? Poti aplica la recrutare@unlock-research.com, si te angajam cat mai repede cu putinta.Vrei mai multe detalii? Suna la 0740 244 198, si iti raspundem la orice intrebare. ☎0740.244.198 recrutare@unlock-research.com

6. **AGENT** curatenie, urgent personal pentru curatenie sediu banca, zona Aviatiei si Rahova. Program zilnic 2 ore ☎0723.592.603

7. **AGENT** de curatenie. Angajam personal de curatenie birouri, scari de bloc zona rezidentiala Chiajna si Bucuresti, **500 L;** ☎0744.300.185

8. **AGENT** vanzari pt. Rcs&Rds, nu este necesara experienta, castig minim 2.500 L, posibilitatea dezvoltarii profesionale, ☎0768.179.856 danielserban8828@gmail.com

9. **AGENT** vanzari, Digi angajeaza agenti vanzari de servicii de telecomunicatii si energie pentru Bucuresti. Programul este flexibil, contract de munca, salariu fix + comision din vanzari. Alatura-te acum echipei Digi! ☎0771.101.201 corina.manciu@rcs-rds.ro

10. **ASISTENTA** activa, frumoasa, pentru patron firma de 35 ani, 2 zile/saptamana, plata pe zi, **7.000 L/luna;** ☎0753.862.082

11. **ASISTENTA** discreta. Om de afaceri stilat, 39 de ani, cauta asistenta personala, draguta, pentru 2-3 ore saptamana, plata zilnic, poze si o mica descriere email. Rog seriozitate. **100 €;** ☎ andreiteodorescu1977@yahoo.com

12. **ASISTENTA** manager firma domeniu alimentar. Rog CV + foto pe adresa de e-mail; ☎ starimobiliare@yahoo.com

13. **ASISTENTA** manager. Ofer colaborare pentru asistenta, secretara, draguta, placuta, cunoscatoare pc fara prejudecati si inhibitii, dornica de un job stabil si confort financiar. Acceseaza Whatsapp pentru detalii **3.700 L;** ☎0756.538.209

14. **ASISTENTA** medicala, cabinet psihiatrie angajeaza part time - 4 ore asistenta medicala cu abilitati in folosirea sistem CASMB SIUI, ☎0725.524.674

15. **ASISTENTA** medicala. Gradinita particulara zona Lacul Tei angajeaza part time/full time asistenta medicala cu experienta, conditii foarte bune de munca, salariu atractiv. ☎0734.710.573/ 0734.710.573 mihaela@springfieldcenter.ro

16. **ASISTENTA** personala draguta singura dornica de o relatie. Relatie lunga de colaborare. bazata pe seriozitate si ajutor reciproc. Se poate oferi si cazare. Astept telefon oricand vrei sa ne intalnim si sa vorbim, ☎0737.385.019

17. **ASISTENTA** personala draguta, open-mind, discreta (min. 18 ani), pt manager tanar, generos, prezentabil (33 de ani, 1,80, 75kg), de cuvant. Program flexibil, 3-4 ore/saptamana, durata lunga. Astept email cu poze, **3.500 L;** ☎ valentiniones-cu930@gmail.com

18. **ASISTENTA** personala eleganta, open minded, supla, dezinhibita, cu initiativa, pentru manager, 39 de ani, prezentabil. Program flexibil 3-6 ore pe saptamana, beneficii financiare; **400 L;** ☎ gelubarbat@yahoo.com

19. **ASISTENTA** personala eleganta, open minded, supla, dezinhibita, cu initiativa, pentru manager, 39 de ani, prezentabil. Program flexibil 3-6 ore pe saptamana, beneficii financiare; **400 L;** ☎ gelubarbat@yahoo.com

20. **ASISTENTA** personala fara obligatii, open-minded, aspect fizic placut, pozitiva, discreta, cu fara experienta, cv insotit de poze pe e-mail. Rog seriozitate; **1.000 €;** ☎ smartmedia93@yahoo.com

21. **ASISTENTA** personala fara obligatii, open-minded, aspect fizic placut, pozitiva, discreta, cu fara experienta, salariu + locuinta asigurata, CV insotit de poze pe e-mail. Rog seriozitate; **1.000 €;** ☎ smartmedia93@yahoo.com

22. **ASISTENTA** personala fara obligatii, open-minded, aspect fizic placut, pozitiva, discreta, cu fara experienta, salariu + locuinta asigurata, CV insotit de poze pe e-mail. Rog seriozitate; **1.000 €;** ☎ smartmedia93@yahoo.com

23. **ASISTENTA** personala pentru manager generos, tanar, comunicativ si de cuvant, daca esti open-minded si stii sa te faci placuta, astept un mail insotit de poze. Part time 2-3 ore/ sapt., durata lunga, **3.500 L;** ☎ dorian.dream@yahoo.com

24. **ASISTENTA** personala, 2-3 ore/ saptamanal, salariu zilnic pt. manager intelectual, fara vicii; ☎0720.958.579

25. **ASISTENTA** personala, 3-4 ore pe saptamana, studenta sau eleva discreta, supla, aranjata, nu este necesara experienta, deschisa, fara prejudecati, eu 39 de ani, discret. Contact si poze pe email. Rog seriozitate **100 €;** ☎0742.615.542 popescudragos888@yahoo.com

26. **ASISTENTA** personala, discreta, open mind, cu initiativa pentru manager tanar si generos. Program lejer de 2 ore: 600 lei, colaborare pe termen lung. Rog scurta caracterizare si poza pe mail, **2.000 €;** ☎ Geo4tits@gmail.com

27. **ASISTENTA** personala, discreta, open mind, cu initiativa pentru manager tanar si generos. Program lejer de 2 ore: 600 lei, colaborare pe termen lung. Rog scurta caracterizare si poza pe mail, **2.000 €;** ☎ Geo4tits@gmail.com

28. **ASISTENTA** personala, draguta, eleganta si open minded, pt. domn 38 ani, placut si manierat. Colaborare pe termen lung. Rog mail de prezentare, seriozitate, **300 L;** ☎0741.117.007 mihai_parva@yahoo.com

29. **ASISTENTA** personala, draguta, fizic placut, cu disponibilitate mare pentru domn dragut, 37 de ani, se accepta si provincia, la nevoie se asigura locuinta, va rog seriozitate, mail, whatzapp 0726525947si mobil; ☎0726.525.947 bore.bore@yahoo.com

30. **ASISTENTA** personala, draguta, relatie lunga de colaborare. Colaborare bazata pe seriozitate si ajutor reciproc. Se poate oferi si cazare. Astept telefon oricand vrei sa ne intalnim si sa vorbim, ☎0737.385.019

31. **ASISTENTA** personala, fara prejudecati, min. 18 ani, maxim 52 kg, aspect fizic placut, preferabil supla, salarizare atragatoare, program flexibil, 6 ore pe saptamana, **100 L;** ☎0761.755.378

32. **ASISTENTA** personala, fizic placut, pentru colaborare de lunga durata, program flexibil 2-3 ore saptamana. Rog foto si detalii; ☎ alex_sima30@yahoo.com

33. **ASISTENTA** personala, om de afaceri 29 de ani, casatorit, arat bine, caut o fata/ femeie f. frumoasa, care stie ce vrea de la viata si doreste castiguri suplimentare mari. Astept CV, poze si detalii pe mail; ☎0769.683.544 catalinsst@yahoo.ro

34. **ASISTENTA** personala, pentru afacerist olandez 44 ani corect si dragut. Studenta eleva, dezinhibata frumoasa, cu imaginatie. Discretie, plata la zi, 3-4 ore sapt. Poze seriozitate, **100 €;** ☎0760.159.028 devillemarket@yahoo.com

35. **ASISTENTA** personala, pentru gentleman titrat si generos. Caut o domnisoara frumoasa, open minded, in ideea unei colaborari part-time pe termen lung. Nu ezita sa-mi scrii, vei fi placut surprinsa; ☎ business.man07@yahoo.com

36. **ASISTENTA** personala, perspicace, sociabila, cu intiativa, pentru om de afaceri placut, activ si generos. Program 2-3 ore pe saptamana, conditii de lucru desavarsite, colaborare de durata, **3.000 L;** ☎ sebastianpavlu@yahoo.com

37. **ASISTENTA** personala, tanara cu/ fara experienta. Comunicativa, eleganta, aspect fizic placut, open minded, posibilitate deplasari, discreta. Obligatoriu prezentare, detalii foto, **3.000 L;** ☎ jobprofitabil@yahoo.com

38. **ASISTENTA** personala, tanara cu/ fara experienta. Comunicativa, eleganta, aspect fizic placut, open minded, posibilitate deplasari, discreta. Obligatoriu prezentare, detalii foto, **3.000 L;** ☎ jobprofitabil@yahoo.com

39. **ASISTENTA** personala, tanara domnisoara draguta, prezentabila, fara obligatii inhibitii si prejudecati 18 ani+ pentru director multinationala sarmant si generos 38 ani, contact WhatsApp-mail cu foto recenta, accept si provincia, **500 €;** ☎0768.898.112 sponsorizezfata@yahoo.com

40. **ASISTENTA** personala. Domn generos foarte pretentios, rafinat, stilat cauta asistenta personala rafinata, stilata, discreta, open minded. Programul va fi flexibil de 1-2 ore pe saptamana. Astept detalii si poze pe mail, **300 L;** ☎0767.286.164 iulian1515@yahoo.com

41. **ASISTENTA** personala. Manager tanar, generos, cauta asistenta smart, draguta, open-minded. Job evenimente, publicitate. Trimite descriere si poze. Ok si studenta, ok provincie. Fara obligatii. Travel abroad. 4-5 ore/sapt., **900 €;** ☎ criss24@gmx.com

42. **ASISTENTA** personala. Om de afaceri grec discret ofer angajare post asistenta personala dezinhibata, prezenta agreabila, studenta sau casatorita discreta pt a ma insoti la intalniri. Salariu si comision atractiv, plata zilnica, **400 L;** ☎ costas010896@gmail.com

43. **ASISTENTA** personala. Tanar om de afaceri, 3 zile/saptamana in tara caut tanara supla, frumoasa, openmind cu remuneratie atractiva pentru 2 ore/saptamana. Foto/detalii pe mail, **1.500 €;** ☎ danstam1@yahoo.com

44. **ASISTENTA** pesonala, manager, 34 ani, dragut, stilat, generos, caut asistenta personala, tanara, draguta, open-minded, indrazneata, comunicativa, program flexibil, bonusuri, vacante, detalii si foto pe mail. **800 €;** ☎ bogdan_toma2001@yahoo.com

45. **ASISTENTA,** abila, eleganta, frumoasa, foarte open mind, program lejer pentru director firma de 34 de ani, plata la zi, salariu/luna, **1.500 €;** ☎0768.563.623

46. **ASISTENTA.** Tanar manager generos caut asistenta personala, high class, open mind, cu initiativa, discreta. Program lejer 2-3 ore/saptamana. Bonusuri. Poze si detalii aici: **2.500 $;** ☎ Playwithm337@gmail.com

47. **BAIAT** distributie afise si fete pentru pliante, program flexibil, 3 zile sapt.; ☎0723.780.069

48. **BAIAT,** zona Magurele, Darasti, 4 ore/ zi sau 3 zile/ saptamana pentru ambalare; ☎0761.458.874

49. **BONA** familie cu 3 copii cautam doamna pentru menaj. Program lucru luni-vineri 16:00-20:00. Salariu 1.200 lei. Bucuresti, sector 3, **1.200 L;** ☎0733.930.620

50. **BONA** zona Salajan part-time pentru baietel de 2.9 luni. Program L-V 13:00-18:00 (luat de la gradinita). Disponibilitate program full-time in vacante sau cand este nevoie (preferabil pensionara). **500 L;** ☎0746.874.082

51. **BONA,** caut o persoana care are rabdare si careia ii plac copiii pentru a avea grija de un bebelus de 7 luni cateva ore pe zi, din cand in cand. Zona parcul Tineretului (Palatul Copiilor), ☎0721.256.968

52. **BUCATAREASA** cu experienta in bucatarie/ cofetarie, dinamic, motivata, part time; ☎0724.322.313

53. **CASIERA** pentru spalatorie auto, program part time 5 ore dupa-amiaza, duminica full time, o zi libera la alegere luni-joi, colectiv educat, zona Militari, ☎0767.440.435

54. **CASIERI** in c

LOCURI DE MUNCĂ

106. **REPREZENTANT** vanzari RCS-RDS angajeaza, cu sau fara experienta, comision motivant, program flexibil, posibilitate avansare, tel serviciu, Cv-urile se pot depune la adresa de mail din anunt. Va asteptam in echipa, **500 €;** ☎0772.001.130 ionut.popa@rcs-rds.ro www.rcs-rds.ro

107. **SPALATORI** auto, spalatorie auto angajeaza spalatori auto care au mai lucrat in domeniu, zona Pantelimon, Sos. Vergului, salariu atractiv, libere saptamanal, procent tapiterii, cazare. Rog seriozitate; ☎0763.800.346

108. **SPECIALIST** IT. Specialist photoshop. Studio videochat cautam colaborare specialist photoshop, rugam seriozitate, CV, salariu atractiv, bonusuri, **3.000 L;** ☎ alexandrutatar19805@gmail.com

109. **STEWARD,** personal pentru spalat vase restaurant, ☎0721.423.314 nicoleta_hotnogu@yahoo.com

110. **STUDENTE** angajam pentru magazin imbracaminte program 16.30- 20.00, L-V, sambata 11.00- 17.00, **700 L;** ☎0724.404.260 silvia.paraschiv@yahoo.com

111. **VANZATOARE,** magazin paine angajam vanzatoare part-time (jumatate de norma) in P-ta Gorjului Militari. Salariul este de 700 lei. **700 L;** ☎0763.434.270

Joburi videochat, masaj, adult

1. **ABSOLVENT** fete, baieti, cuplu, cunostinte de lb. engleza minime, cu/ fara experienta, videoconversatii, comision atractiv, bonus angajare, plata la zi/ bilunara, training, sedinte foto, vino in echipa noastra, **3.500 $;** ☎0731.922.166/ 0763.707.076 videoconferinte@yahoo.ro www.chanellstudio.ro

2. **ABSOLVENTA,** videochat, fete si cupluri, cu sau fara experienta, minimum 18 ani, oferim conditii excelente, carte de munca, camere individuale, bonus angajare 200$, comision 50-70%, plata zi/ bilunar. Zona Unirii, **2.500 $;** ☎0733.607.633/ 0763.497.616 fantesystudio@yahoo.com

3. **ABSOLVENTE** pentru activitate videochat, ultracentral 2 minute de piata Romana ASE. Varsta minima 18 ani, procent 50-70%, cm, training, sedinte foto profesionale, echipa tanara profesionista, program flexibil, **2.000 $;** ☎0760.898.012/ 0751.077.447 angajari@acceptstudio.ro http://acceptstudio.ro

4. **ABSOLVENTE** pentru activitate videochat, ultracentral 2 minute de piata Romana ASE. Varsta minima 18 ani, procent 50-70%, cm, training, sedinte foto profesionale, echipa tanara profesionista, program flexibil, **2.000 $;** ☎0760.898.012/ 0751.077.447 angajari@acceptstudio.ro http://acceptstudio.ro

5. **ABSOLVENTE** pentru activitate videochat, ultracentral 2 minute de piata Romana ASE. Varsta minima 18 ani, procent 50-70%, cm, training, sedinte foto profesionale, echipa tanara profesionista, program flexibil, **2.000 $;** ☎0760.898.012/ 0751.077.447 angajari@acceptstudio.ro http://acceptstudio.ro

6. **ABSOLVENTE** pentru activitate videochat, ultracentral 2 minute de piata Romana ASE. Varsta minima 18 ani, procent 50-70%, cm, training, sedinte foto profesionale, echipa tanara profesionista, program flexibil, **2.000 $;** ☎0760.898.012/ 0751.077.447 angajari@acceptstudio.ro http://acceptstudio.ro

7. **ABSOLVENTE** pentru activitate videochat, ultracentral 2 minute de piata Romana ASE. Varsta minima 18 ani, procent 50-70%, cm, training, sedinte foto profesionale, echipa tanara profesionista, program flexibil, **2.000 $;** ☎0760.898.012/ 0751.077.447 angajari@acceptstudio.ro http://acceptstudio.ro

8. **ABSOLVENTE** pentru activitate videochat, ultracentral 2 minute de piata Romana ASE. Varsta minima 18 ani, procent 50-70%, cm, training, sedinte foto profesionale, echipa tanara profesionista, program flexibil, **2.000 $;** ☎0760.898.012/ 0751.077.447 angajari@acceptstudio.ro http://acceptstudio.ro

9. **ABSOLVENTE** pentru activitate videochat, ultracentral 2 minute de piata Romana ASE. Varsta minima 18 ani, procent 50-70%, cm, training, sedinte foto profesionale, echipa tanara profesionista, program flexibil, **2.000 $;** ☎0760.898.012/ 0751.077.447 angajari@acceptstudio.ro http://acceptstudio.ro

10. **ABSOLVENTE** pentru activitate videochat, ultracentral 2 minute de piata Romana ASE. Varsta minima 18 ani, procent 50-70%, cm, training, sedinte foto profesionale, echipa tanara profesionista, program flexibil, **2.000 $;** ☎0760.898.012/ 0751.077.447 angajari@acceptstudio.ro http://acceptstudio.ro

11. **ABSOLVENTE** pentru activitate videochat, ultracentral 2 minute de piata Romana ASE. Varsta minima 18 ani, procent 50-70%, cm, training, sedinte foto profesionale, echipa tanara profesionista, program flexibil, **2.000 $;** ☎0760.898.012/ 0751.077.447 angajari@acceptstudio.ro http://acceptstudio.ro

12. **ABSOLVENTE** pentru activitate videochat, ultracentral 2 minute de piata Romana ASE. Varsta minima 18 ani, procent 50-70%, cm, training, sedinte foto profesionale, echipa tanara profesionista, program flexibil, **2.000 $;** ☎0760.898.012/ 0751.077.447 angajari@acceptstudio.ro http://acceptstudio.ro

13. **ABSOLVENTE** pentru activitate videochat, ultracentral 2 minute de piata Romana ASE. Varsta minima 18 ani, procent 50-70%, cm, training, sedinte foto profesionale, echipa tanara profesionista, program flexibil, **2.000 $;** ☎0760.898.012/ 0751.077.447 angajari@acceptstudio.ro http://acceptstudio.ro

14. **ABSOLVENTE** pentru activitate videochat, ultracentral 2 minute de piata Romana ASE. Varsta minima 18 ani, procent 50-70%, cm, training, sedinte foto profesionale, echipa tanara profesionista, program flexibil, **2.000 $;** ☎0760.898.012/ 0751.077.447 angajari@acceptstudio.ro http://acceptstudio.ro

15. **ABSOLVENTE** pentru activitate videochat, ultracentral 2 minute de piata Romana ASE. Varsta minima 18 ani, procent 50-70%, cm, training, sedinte foto profesionale, echipa tanara profesionista, program flexibil, **2.000 $;** ☎0760.898.012/ 0751.077.447 angajari@acceptstudio.ro http://acceptstudio.ro

16. **ABSOLVENTE** pentru activitate videochat, ultracentral 2 minute de piata Romana ASE. Varsta minima 18 ani, procent 50-70%, cm, training, sedinte foto profesionale, echipa tanara profesionista, program flexibil, **2.000 $;** ☎0760.898.012/ 0751.077.447 angajari@acceptstudio.ro http://acceptstudio.ro

17. **ABSOLVENTE,** vorbitoare limba franceza, discutii videotelefonice private, fara nuditate, salariu fix 3.000- 4.200 L, contract, asigurare medicala, 8 h/zi, 5 zile/ saptamana, **4.200 L;** ☎0760.179.243/ 0734.959.924 office@selenstudio.ro www.selenstudio.ro

18. **ADMIN,** fata cu experienta in domeniu. Salariu motivant, bonusuri, posibilitate de avansare, contract de munca, 8 h + pauza de masa. Alatura-te echipei Tiffany Studio; ☎0764.093.085/ 0756.302.730 office@tiffany-studio.ro www.tiffany-studio.ro

19. **BAIAT** caut colega min. 18 ani pt. a lucra in domeniul videochat la categoria cuplu. Nu este necesara experienta sau vreo limba straina. Ofer plata la zi sau bilunar, posibilitate cazare. Lucrez de acasa, **1.000 $;** ☎0725.178.942

20. **BAIAT caut partenera videochat de acasa, plata zilnic 200 euro; ☎0741.505.319**

21. **BAIETI** cu/ fara experienta pentru videoconferinta online. Studio de lux, camere ultramoderne, contract de munca, bonusuri, program flexibil. Aplica acum, **3.000 $;** ☎0727.964.512 office@saphire-studio.ro www.saphire-studio.ro

22. **BAIETI** cu/ fara experienta pentru videoconferinta online. Studio de lux, camere ultramoderne, contract de munca, bonusuri, program flexibil. Aplica acum, **3.000 $;** ☎0727.964.512 office@saphire-studio.ro www.saphire-studio.ro

23. **BAIETI** cu/ fara experienta pentru videoconferinta online. Studio de lux, camere ultramoderne, contract de munca, bonusuri, program flexibil. Aplica acum, **3.000 $;** ☎0727.964.512 office@saphire-studio.ro www.saphire-studio.ro

24. **BAIETI,** Saphire Studio, unul din cele mai elegante studiouri din Bucuresti, angajeaza baieti min. 18 ani cu sau fara experienta. Se cere cunoasterea limbii engleze si punctualitate. Se lucreaza legal, **3.500 $;** ☎0784.024.837 office@saphire-studio.ro www.saphire-studio.ro

25. **BAIETI,** Saphire Studio, unul din cele mai elegante studiouri din Bucuresti, angajeaza baieti min. 18 ani cu sau fara experienta. Se cere cunoasterea limbii engleze si punctualitate. Se lucreaza legal, **3.500 $;** ☎0784.024.837 office@saphire-studio.ro www.saphire-studio.ro

26. **BAIETI,** Saphire Studio, unul din cele mai elegante studiouri din Bucuresti, angajeaza baieti min. 18 ani, cu sau fara experienta. Se cere cunoasterea limbii engleze si punctualitate. Se lucreaza legal, **3.500 $;** ☎0784.024.837 office@saphire-studio.ro www.saphire-studio.ro

27. **COLABORARE,** agentie cu vechime si multi clienti fideli cauta fete peste 18 ani sexi, prietenoase, responsabile, dornice de castiguri mari, com 50% fara nici un cost suplimentar, se ofera locatii de lux, publicita **5.000 $;** ☎0774.532.145

28. **COLABORARE,** agentie cu vechime si multi clienti fideli cauta fete peste 18 ani sexi, prietenoase, responsabile, dornice de castiguri mari, com 50% fara nici un cost suplimentar, se ofera locatii de lux, publicitate, **5.000 $;** ☎0774.532.145

29. **COLABORATOARE** fete cu varsta peste 18 ani din toata tara pt colaborare in domeniul masaj atat national cat si international, castigurile sunt garantate, conditii de lux, cazare asigurata, **15.000 $;** ☎0720.980.563 krystal.starr53@yahoo.com

30. **COLEGA** apartament pentru videochat, fiecare in camera separata. Sunt fumatoare, discreta si super amuzanta. Caut acelasi lucru, o tipa curata si de incredere. Caut ceva open-mind **1.000 $;** ☎0761.921.766 ana.ta@yahoo.com

31. **COLEGA** baiat caut colega min. 18 ani pt. a lucra in domeniul videochat la categoria cuplu. Nu este necesara experienta sau vreo limba straina. Ofer plata la zi sau bilunar, posibilitate cazare. Lucrez de acasa, **1.000 $;** ☎0725.178.942

32. **COLEGA** Caut urgent colega serioasa pentru masaj corporal, cu sau fara experienta, comision 50%, plata se face zilnic, locatie central de lux, Rond Alba Iulia, suna-ma, **1.000 €;** ☎0761.482.295/ 0732.008.022

33. **COLEGA** cuplu cautam colega pt. a lucra la categoria 3 some in domeniul videochat. Plata la zi sau la doua saptamani. Rugam baietii sa nu ne contacteze. Zona Dristor **1.000 $;** ☎0725.178.942 videoconversatii.online@yahoo.com

34. **COLEGA** cuplu cautam colega pt. a lucra la categoria 3 some in domeniul videochat. Plata la zi sau la doua saptamani. Rugam baietii sa nu ne contacteze. Zona Dristor **1.000 $;** ☎0725.178.942 videoconversatii.online@yahoo.com

35. **COLEGA** cuplu cautam colega pt. a lucra la categoria 3 some in domeniul videochat. Plata la zi sau la doua saptamani. Rugam baietii sa nu ne contacteze. Zona Dristor. Salariu fix 1.000 $ sau comision, **1.000 $;** ☎0725.178.942 videoconversatii.online@yahoo.com

36. **COLEGA** de masaj, zona centrala, fara intermediari program la alegere, aspect fizic placut, pt mai multe detali suna-ma; ☎0740.460.350

37. **COLEGA** de masaj, zona centrala, fara intermediari program la alegere, aspect fizic placut, pt mai multe detalii suna-ma; ☎0740.460.350

38. **COLEGA** de noapte. Caut maseuza pt masaj, program de noapte sau de zi, plata la comision, zona Alba Iulia. Serioasa si dornica de munca, **100 L;** ☎0731.946.949

39. **COLEGA** masaj de relaxare si alte servicii, in locatia mea, zona Salajan. ☎0733.214.633 alina_ilie82@yahoo.com

40. **COLEGA** masaj lux, locatie, persoane de calitate, lux, program flexibil, comision bun, rog seriozitate, ma poti suna non stop, minim 18 ani, daca vrei sa faci bani, suna-ma, se lucreaza pe preturi mari, **150 €;** ☎0755.285.798

41. **COLEGA** masaj lux, locatie, persoane de calitate, lux, program flexibil, comision bun, rog seriozitate, ma poti suna non stop, minim 18 ani, daca vrei sa faci bani, suna-ma, se lucreaza pe preturi mari, **150 €;** ☎0755.285.798

42. **COLEGA** masaj, locatie, persoane de calitate, lux, program flexibil, comision bun, rog seriozitate, ma poti suna non stop, minim 18 ani, daca vrei sa faci bani, suna-ma, **3.000 €;** ☎0730.182.275

43. **COLEGA** pentru masaj castiguri subsantiale: 400-600 L zilnic, colectiv placut, non-aglomerat. Anuntul este valabil doar pentru d-re serioase si educate. Rog seriozitate, ofer cazare pentru d-rele din provincie **600 L;** ☎0732.533.185

44. **COLEGA** pentru masaj, aspect fizic placut, cu sau fara experienta, program la alegere, clientela formata, banuti se fac garantat 800 - 1.000 L pe zi, locatie centrala, cer si ofer seriozitate; ☎0761.393.817

45. **COLEGA** pentru masaj, minim 18 ani, cu sau fara experienta. Sociabila si cu bun simt. Posibilitate cazare, castiguri garantate. Cer si ofer seriozitate. Nu ezita sa suni, **700 L;** ☎0765.045.232

46. **COLEGA** pentru masaj, minim 18 ani, cu sau fara experienta. Sociabila şi cu bun simt. Posibilitate cazare, castiguri garantate. Cer si ofer seriozitate. Nu ezita sa suni, **700 L;** ☎0765.045.232

47. **COLEGA** pentru masaj, serioasa si dornica sa lucreze. Pt mai multe detalii suna-ma. ☎0729.591.614

48. **COLEGA** pentru masaj, serioasa si dornica sa lucreze. Pt mai multe detalii suna-ma. ☎0729.591.614

49. **COLEGA** pentru masaj, serioasa si dornica sa lucreze. Pt mai multe detalii suna-ma. ☎0729.591.614

50. **COLEGA** pentru masaj. Baiat, 35 ani, curat, discret, caut fata pentru a lucra amandoi la cuplu la masaj. Plata dupa fiecare client, se ofera seriozitate. Varsta min. 18 ani. Suna pentru detalii sau pe whatsapp, **3.500 €;** ☎0763.453.689

51. **COLEGA** pentru masaj. Nu conteaza cum arati. Astept si provincia. Ofer cazare, ☎0723.733.144

52. **COLEGA** pentru videochat la categoria lesby sau trio, lucrez de acasa, program flexibil, banii la zi sau la 2 saptamani, nu este necesara limba engleza, rog seriozitate, varsta minim 18 ani, posibilitate cazare, **2.000 €;** ☎0763.198.919

53. **COLEGA** pt videochat. Baiat cu experienta, caut partenera pentru a lucra la cuplu la videochat, am locatie centrala si aparatura necesara. Experienta ta nu este necesara, poti fi si din provincie. Ma poti suna sau whatsapp **2.000 €;** ☎0763.453.689

54. **COLEGA** pt. masaj. Daca vrei sa ai jobul tau si sa faci bani suna-ma, nu conteaza aspectul fizic, conteaza doar sa ne intelegem, varsta peste 18 ani, clientela formata, ofer cazare pt. provincie, zona central, **1.000 €;** ☎0784.521.801

55. **COLEGA** serioasa, pentru masaj de relaxare, cu sau fara experienta, virsta peste 18 ani, program flexibil cu posibilitate de cazare. Pentru detalii suna-ma, ☎0721.628.285

56. **COLEGA** urgent de zi/ de noapte, pentru masaj, clientela formata, asigur promovare, plata dupa fiecare masaj, se ofera seriozitate, varsta minima 18 ani, preturi mari, zona P-ta Alba Iulia, program de noapte, **4.000 €;** ☎0733.308.869

57. **COLEGA** urgent, fata sau doamne ,serioase pentru masaj de relaxare , bloc stradal zona Salajan, ofer si cazare, pentru mai multe info suna-ma, ☎0761.920.754

58. **COLEGA** urgent. Minim 18 ani, locatia se afla la Tineretului. Asigur diverse cheltuieli, **700 L;** ☎0753.637.914

59. **COLEGA,** caut colega +18 ani nu conteaza aspectul fizic doresc colega serioasa cu program fix de zi sau de noapte pot oferi si cazare. Pretul ti-l alegi tu. Zona centrala; ☎0731.742.430/ 0761.081.071

60. **COLEGA,** caut colega pentru masaj. Apartament 3 camere, lux zona centrala, sunt singura, ☎0761.851.779

61. **COLEGA,** cu sau fara experienta pentru masaj, rog seriozitate, posibil cazare. Programul la alegere, detalii tel. Locatie centrala, fara intermediar. **100 L;** ☎0761.301.459

62. **COLEGA,** cu sau fara experienta pentru masaj, rog seriozitate, posibil cazare. Programul la alegere, detalii tel. Locatie centrala, fara intermediar. **100 L;** ☎0761.301.459

63. **COLEGA,** locatie centrala, comision 50%, conditii bune de munca, ambient placut. Detalii la telefon, **2.000 L;** ☎0730.966.460 Cristina.constantin36@yahoo.com

64. **COLEGA,** locatie centrala, comision 50%, conditii bune de munca, ambient placut. Detalii la telefon, **2000 L;** ☎0730.966.460 Cristina.constantin36@yahoo.com

65. **COLEGA,** locatie centrala, comision 50%, conditii bune de munca, ambient placut. Detalii la telefon, **2.000 L;** ☎0730.966.460 cristina.constantin36@yahoo.com

66. **COLEGA,** locatie centrala, comision 50%, conditii bune de munca, ambient placut. Detalii la telefon, **2.000 L;** ☎0730.966.460 cristina.constantin36@yahoo.com

67. **COLEGA,** masaj, caut colega cu bun simt si serioasa, nu conteaza aspectul si experienta. Pentru mai multe detalii sunati la nr. de telefon, **150 L;** ☎0799.058.027

68. **COLEGA,** Masaj, caut colega cu bun simt si serioasa,nu conteaza aspectul si experienta. Pentru mai multe detalii sunati la nr de telefon, **150 L;** ☎0799.058.027

69. **COLEGA,** prog. flexibil. Doresc o colaborare bazata pe discretie si responsabilitate, sunt o fire prietenoasa, exclus intermediari, loc lux, curat, discret; ☎0762.746.799

70. **COLEGA,** program flexibil. Doresc o colaborare bazata pe discretie si responsabilitate, sunt o fire prietenoasa, exclus intermediari, loc lux, curat, discret; ☎0762.746.799

71. **COLEGA,** urgent pentru masaj de relaxare, program de noapte, consumabile asigurate, castiguri substantiale, varsta peste 18 ani, zona Universitate, rog seriozitate, **150 L;** ☎0799.559.061 monicadelia521@yahoo.com

72. **COLEGA,** urgent pentru masaj de relaxare, program de noapte, consumabile asigurate, castiguri substantiale, varsta peste 18 ani, zona Universitate, rog seriozitate, **150 L;** ☎0799.559.061 monicadelia521@yahoo.com

73. **COLEGA,** urgent pentru masaj de relaxare, program de noapte, consumabile asigurate, castiguri substantiale, varsta peste 18 ani, zona Universitate, rog seriozitate, **150 L;** ☎0799.559.061 monicadelia521@yahoo.com

74. **COLEGA,** urgent, tanara draguta si cu bun simt pentru o colaborare de durata, plata zilnic, doar fete serioase doritoare sa faca bani, program de zi sau noapte. Ofer cazare, **3.000 €;** ☎0785.035.772

75. **COLEGA,** urgent. Doamna/domnisoara, placuta, serioasa cu sau fara exp. pentru masaj. Program lejer, pretul il faci tu. Locatie centrală 3 cam, clienti formati, posibil cazare. Cer si ofer seriozitate. Suna ☎0762.319.846

76. **COLEGA.** Baiat caut colega min. 18 ani pt. a lucra in domeniul videochat la categoria cuplu. Nu este necesara experienta sau vreo limba straina. Ofer plata la zi sau bilunar, posibilitate cazare. Lucrez de acasa, **1.000 $;** ☎0725.178.942

77. **COLEGA.** Buna, sunt Bianca caut urgent colega pentru a lucra cu mine, rog si cer seriozitate, pentru mai multe detalii suna-ma, **150 L;** ☎0737.342.012

78. **CUPLURI,** fete, online, salariu fix 2.000 lei sau procent din castiguri pana la 60%, cu sau fara experienta, cazare gratuita, plata zilnica, suport tehnic 24/24, sedinte foto profesionale, 5 zile / saptamana, **5.000 $;** ☎0766.700.200

79. **CUPLURI,** fete. Camclub Studios angajeaza fete si cupluri, plata zilnic sau bilunar, comision 50% sau salariu fix In vila. Bonus de angajare 300 $. Program flexibil, trainer, computere i7, echipamente HD, **5.000 L;** ☎0736.844.370/ 021.796.45.97 camclub.studio@yahoo.com

80. **CUPLURI,** fete. Camclub Studios angajeaza fete si cupluri, plata zilnic sau bilunar, comision 50% sau salariu fix In vila. Bonus de angajare 300 $. Program flexibil, trainer, computere i7, echipamente HD, **5.000 L;** ☎0736.844.370/ 021.796.45.97 camclub.studio@yahoo.com

81. **DANSATOARE** Night Club Centrul Vechi, venituri substantiale, comision din vanzare. Aspect fizic placut. Detalii la telefon. Program flexibil de noapte; ☎0735.670.108/ 0724.618.784

82. **DANSATOARE** pt. night club zona centrala. Aspect fizic placut, varsta minima 18 ani, salariu fix + comision ☎0765.318.507

83. **DOAMNA** Caut colega pentru masaj 35-45 ani. Locatie ultra central Coposu Uniri etaj 1 stradal vizavi de magazinul Zara, **200 L;** ☎0766.687.417

84. **DOAMNA,** domnisoara. Domn 48 ani, caut doamna, domnisoara care practica masajul de relaxare, **100 L;** ☎0762.136.975

85. **DOAMNE si domnisoare studio nou deschis in locatie ultracentrala, personal feminin, oferim camere lux, echipament hd, suport live 24/7, training profi, comision progresiv, pachet beauty, outfituri, makeup, 2.000 $; ☎0769.770.915 kristalstudio53@yahoo.com**

86. **DOAMNE** si domnisoare studio nou deschis in locatie ultracentrala, personal feminin, oferim: camere lux, echipamenthd, suport live24/7, training profi, comision progresiv, pachet beauty, outfituri, makeup. **2.000 $;** ☎0769.770.915 kristalstudio53@yahoo.com

87. **DOAMNE** si domnisoare. Ma numesc Razvan si angajez doamne/ d-soare cu sau fara experienta pt. masaj de relaxare. Conditii foarte bune, castiguri consistente, plata zilnic, cazare pt. provincie, **4.000 L;** ☎0720.467.658

88. **DOAMNE,** domnisoare pentru videoconversatii, fara limita varsta, engleza nu e obligatorie, program flexibil, plata la zi lucrata; ☎0762.136.975

89. **DOAMNE,** domnisoare. Domn 48, ofer cazare unei doamne/ domnisoare dragute contra menaj; ☎0762.136.975

90. **DOAMNE,** Smart Model Studio Videochat angajeaza domnisoare/ doamne, pentru sesiuni online, camere luxoase, castig 50% - 70%, sedinte foto gratuite, training 24/7, suport tehnic, contract munca. CV pe email, sunati pt., **4.000 $;** ☎0731.739.562/ 0734.804.806 pr@smartmodelstudio.ro

91. **DOAMNE,** VTMStudio angajeaza doamne/ domnisoare pt. videoconferinte online, cu/ fara experienta, training, suport tehnic 24/24, sedinte foto profesionale, fumat permis in camere, bonusuri, comision 65% - 80%, ☎0763.226.791/ 0737.794.001

92. **DOAMNE,** VTMStudio angajeaza doamne/ domnisoare pt. videoconferinte online, cu/ fara experienta, training, suport tehnic 24/24, sedinte foto profesionale, fumat permis in camere, bonusuri, comision 65% - 80%, ☎0763.226.791/ 0737.794.001

93. **DOMNISOARE** dragute pentru salon masaj cu sau fara experienta, oferim conditii de lux, camere special amenajate, seriozitate, comision 50%, fara cheltuieli, zona centrala vila, ☎0761.261.776

94. **DOMNISOARE** noi pt. salon masaj Sweet Touch. Locatie centrala, la vila. Zona spa cu jacuzzi, cafe-bar. Curat, civilizat, legal, cauta fete frumoase si cu bun simt, la fel ca cele existente; ☎0731.398.991/ 0751.770.600 salon-sweettouch@yahoo.com www.sweet-touch.ro

95. **DOMNISOARE** noi pt. salon masaj Sweet Touch. Locatie centrala, la vila. Zona spa cu jacuzzi, cafe-bar. Curat, civilizat, legal, cauta fete frumoase si cu bun simt, la fel ca cele existente; ☎0731.398.991/ 0751.770.600 salon-sweettouch@yahoo.com www.sweet-touch.ro

96. **DOMNISOARE** si doamne cu sau fara experienta, aspectul fizic nu conteaza, oferim contract de munca, seriozitate, legalitate. Vino sa castigi bani din video-conferinta; ☎0733.305.615 www.diamondsstudio.ro

97. **DOMNISOARE,** salon masaj cu vechime 4 ani, vila lux, clientela formata, comision 50 % fara alte cheltuieli, plata zilnica, program flexibil, posibilitate cazare gratuit. Venituri foarte mari. Urgent, **3.000 €;** ☎0736.458.280 www.exclusivemasaj.ro

98. **DOMNISOARE,** salon masaj cu vechime 4 ani, vila lux, clientela formata, comision 50 % fara alte cheltuieli, plata zilnica, program flexibil, posibilitate cazare gratuit. Venituri foarte mari. Urgent, **3.000 €;** ☎0736.458.280 www.exclusivemasaj.ro

99. **ELVETIA,** agentie escort de lux, zona turistica, cauta fete sociabile, in vederea unei colaborari, ambient de lucru luxos, programul fiind foarte lejer, asiguram transportul, va asteptam, fara limita de varsta, **10.000 €;** ☎0041799110722 alina77@gmx.ch www.xvip.ch

100. **FATA** pentru masaj la Domiciliu. Caut maseuza (studenta cu sau fara diploma in domeniu) pentru masaj de relaxare la domiciliu. Zona berceni Piata Sudului, rog cv sau prezentare pe mail, plata la sedinta sau angaj. permanent, ☎0767.943.798 alexdima95@yahoo.com

101. **FATA** videochat, fete si cupluri, cu sau fara experienta, minim 18 ani, oferim conditii excelente, carte de munca, camere individuale, bonus angajare 200$, comision 70%, plata zi/ bilunar. Zona Unirii, **2.500 $;** ☎0733.607.633/ 0763.497.616 fantesystudio@yahoo.com

102. **FATA,** videochat si cupluri, cu sau fara experienta, minim 18 ani, oferim conditii excelente, carte de munca, camere individuale, bonus angajare 200 $, comision 50-70%, plata zi/ bilunar. Nerva Traian, **2.500 $;** ☎0733.607.633/ 0763.497.616 fantesystudio@yahoo.com

103. **FETE** carismatice pentru videoconferinte online cu sau fara experienta, cunoscatoare limba engleza. Oferim training contract de munca, asigurare medicala, salariu, com 50-71%, salariu, outfituri, bonusuri, **2.000 €;** ☎0725.190.545 elena@brightstudio.ro Www.brightstudio.ro

104. **FETE** cu experienta de model si trainer minim 1 an, limba engleza nivel mediu - avansat / scris - vorbit si disponibilitate tura de noapte. Salariu garantat si procent din incasari; ☎0731.557.601/ 0760.102.711

105. **FETE** cu experienta de model si trainer minim 1 an, limba engleza nivel mediu- avansat/ scris- vorbit si disponibilitate tura de noapte. Salariu garantat si procent din incasari; ☎0731.557.601/ 0760.102.711

106. **FETE** cu experienta de model si trainer minim 1 an, limba engleza nivel mediu- avansat/ scris- vorbit si disponibilitate tura de noapte. Salariu garantat si procent din incasari; ☎0731.557.601/ 0760.102.711

107. **FETE** cu experienta de model si trainer minim 1 an, limba engleza nivel mediu- avansat/ scris- vorbit si disponibilitate tura de noapte. Salariu garantat si procent din incasari; ☎0731.557.601/ 0760.102.711

108. **FETE** cu experienta de model si trainer minim 1 an, limba engleza nivel mediu- avansat/ scris- vorbit si disponibilitate tura de noapte. Salariu garantat si procent din incasari; ☎0731.557.601/ 0760.102.711

109. **FETE** cu experienta de model si trainer minim 1 an, limba engleza nivel mediu- avansat/ scris- vorbit si disponibilitate tura de noapte. Salariu garantat si procent din incasari; ☎0731.557.601/ 0760.102.711

110. **FETE** cu experienta de model si trainer minim 1 an, limba engleza nivel mediu- avansat/ scris- vorbit si disponibilitate tura de noapte. Salariu garantat si procent din incasari; ☎0731.557.601/ 0760.102.711

111. **FETE** cupluri, bonus angajare videochat 200$, procent pana la 70% din studio, plata la zi sau bilunar, program flexibil, colaboram cu numeroase site-uri, streaming HD, training, studio videochat sector 6, **4.000 $;** ☎0723.755.457 angajarevideochat@yahoo.com http://www.lovechatstudio.ro

112. **FETE** cupluri, bonus angajare videochat 200$, procent pana la 70% din studio, plata la zi sau bilunar, program flexibil, colaboram cu numeroase site-uri, streaming HD, training, studio videochat sector 6. **4.000 $;** ☎0723.755.457 angajarevideochat@yahoo.com http://www.lovechatstudio.ro

113. **FETE** min. 18 ani cu / fara experienta pt. videochat. Plata la zi sau bilunar, salariu fix 450$ sau comision 60% + bonusuri, gratis fitness, solar, costumatii, cazare, program part / full time. Zona Dristor **1.500 $;** ☎0799.639.117 videoconversatii.online@yahoo.com

114. **FETE** min. 18 ani cu / fara experienta pt. videochat. Plata la zi sau bilunar, salariu fix 450$ sau comision 60% + bonusuri, gratis fitness, solar, costumatii, cazare, program part / full time. Zona Dristor **1.500 $;** ☎0799.639.117 videoconversatii.online@yahoo.com

115. **FETE** min. 18 ani cu / fara experienta pt. videochat. Plata la zi sau bilunar, salariu fix 450$ sau comision 60% + bonusuri, gratis fitness, solar, costumatii, cazare, program part / full time. Zona Dristor **1.500 $;** ☎0799.639.117 videoconversatii.online@yahoo.com

116. **FETE** min. 18 ani cu / fara experienta pt. videochat. Plata la zi sau bilunar, salariu fix 450$ sau comision 60% + bonusuri, gratis fitness, solar, costumatii, cazare, program part / full time. Zona Dristor, **1.500 $;** ☎0799.639.117 videoconversatii.online@yahoo.com

117. **FETE** min. 18 ani cu/fara experienta pt. videochat. Plata la zi sau bilunar, salariu fix 450 $ sau comision 60% + bonusuri, gratis fitness, solar, costumatii, cazare, program part/ full time. Zona Dristor, **1.500 $;** ☎0799.639.117 videoconversatii.online@yahoo.com

118. **FETE** min. 18 ani cu/fara experienta pt. videochat. Plata la zi sau bilunar, salariu fix 450 $ sau comision 60% + bonusuri, gratis fitness, solar, costumatii, cazare, program part/full time. Zona Dristor, **1.500 $;** ☎0799.639.117 videoconversatii.online@yahoo.com

119. **FETE** min. 18 ani cu/fara experienta pt. videochat. Plata la zi sau bilunar, salariu fix 450 $ sau comision 60% + bonusuri, gratis fitness, solar, costumatii, cazare, program part/full time. Zona Dristor, **1.500 $;** ☎0799.639.117 videoconversatii.online@yahoo.com

120. **FETE** min. 18 ani cu/fara experienta pt. videochat. Plata la zi sau bilunar, salariu fix 450 $ sau comision 60% + bonusuri, gratis fitness, solar, costumatii, cazare, program part/full time. Zona Dristor, **1.500 $;** ☎0799.639.117 videoconversatii.online@yahoo.com

121. **FETE** min. 18 ani cu/fara experienta pt. videochat. Plata la zi sau bilunar, salariu fix 450 $ sau comision 60% + bonusuri, gratis fitness, solar, costumatii, cazare, program part/full time. Zona Dristor, **1.500 $;** ☎0799.639.117 videoconversatii.online@yahoo.com

122. **FETE** min. 18 ani cu/fara experienta pt. videochat. Plata la zi sau bilunar, salariu fix 450 $ sau comision 60% + bonusuri, gratis fitness, solar, costumatii, cazare, program part/full time. Zona Dristor, **1.500 $;** ☎0799.639.117 videoconversatii.online@yahoo.com

123. **FETE** min. 18 ani cu/fara experienta pt, videochat. Plata la zi sau bilunar, salariu fix 450 $ sau comision 60% + bonusuri, gratis fitness, solar, costumatii, cazare, program part/full time. Zona Dristor, **1.500 $;** ☎0799.639.117 videoconversatii.online@yahoo.com

124. **FETE** peste 18 ani cu/fara experienta, locatie ultracentrala, oferim: cazare gratuita, salariu fix 600 $ + comision, asigurari medicale, bonus angajare 200 $, training, suport 24/7, limba engleza nivel conversational, seriozitate **3.000 $;** ☎0725.560.936 office@studio-diamant.ro studio-diamant.ro

125. **FETE** peste 18 ani cu/fara experienta, locatie ultracentrala, oferim: cazare gratuita, salariu fix 600 $ + comision, asigurari medicale, bonus angajare 200 $, training, suport 24/7, limba engleza nivel conversational, seriozitate; **3.000 $;** ☎0725.560.936 office@studio-diamant.ro studio-diamant.ro

126. **FETE** peste 18 ani cu/fara experienta, locatie ultracentrala, oferim: cazare gratuita, salariu fix 600 $+ comision, asigurari medicale, bonus angajare 200 $, training, suport 24/7, limba engleza nivel conversational, seriozitate **3.000 $;** ☎0725.560.936 office@studio-diamant.ro studio-diamant.ro

127. **FETE** peste 18 ani cu/fara experienta, locatie ultracentrala, oferim: cazare gratuita, salariu fix 600 $+ comision, asigurari medicale, bonus angajare 200 $, training, suport 24/7, limba engleza nivel conversational, seriozitate, **3.000 $;** ☎0725.560.936 office@studio-diamant.ro studio-diamant.ro

128. **FETE** peste 18 ani, cu/ fara experienta, locatie ultracentrala, oferim: cazare gratuita, salariu fix 600 $+ comision, asigurari medicale, bonus angajare 200 $, training, suport 24/7, limba engleza nivel con, **3.000 $;** ☎0725.560.936 office@studio-diamant.ro studio-diamant.ro

129. **FETE** peste 18 ani, cu/fara experienta, locatie ultracentrala, oferim: cazare gratuita, salariu fix 600$ + comision, asigurari medicale, bonus angajare 200$, training, suport 24/7, limba engleza nivel conversational, seriozitate, **3.000 $;** ☎0725.560.936 office@studio-diamant.ro studio-diamant.ro

130. **FETE** peste 18 ani, cu/fara experienta, locatie ultracentrala, oferim: cazare gratuita, salariu fix 600$+ comision, asigurari medicale, bonus angajare 200$, training, suport 24/7, limba engleza nivel conversational, seriozitate, **3.000 $;** ☎0725.560.936 office@studio-diamant.ro studio-diamant.ro

131. **FETE** peste 18 ani, cu/fara experienta, locatie ultracentrala, oferim: cazare gratuita, salariu fix 600$+ comision, asigurari medicale, bonus angajare 200$, training, suport 24/7, limba engleza nivel conversational, seriozitate, **3.000 $;** ☎0725.560.936 office@studio-diamant.ro studio-diamant.ro

132. **FETE** peste 18 ani, cu/fara experienta, locatie ultracentrala, oferim: cazare gratuita, salariu fix 600$+ comision, asigurari medicale, bonus angajare 200$, training, suport 24/7, limba engleza nivel conversational, seriozitate, **3.000 $;** ☎0725.560.936 office@studio-diamant.ro studio-diamant.ro

133. **FETE** peste 18 ani, cu/fara experienta, locatie ultracentrala, oferim: cazare gratuita, salariu fix 600$+ comision, asigurari medicale, bonus angajare 200$, training, suport 24/7, limba engleza nivel conversational, seriozitate, **3.000 $;** ☎0725.560.936 office@studio-diamant.ro studio-diamant.ro

134. **FETE** peste 18 ani, cu/fara experienta, locatie ultracentrala, oferim: cazare gratuita, salariu fix 600$+ comision, asigurari medicale, bonus angajare 200$, training

LOCURI DE MUNCĂ

183. **FETE,** HighClassStudio angajeaza cu contract fete cu/sau fara experienta. Procent 50-70%. Bonus de angajare 300 $. Plati si avansuri bilunare. Sisteme si bonusuri motivante. Zona Unirea, central, ☎0767.818.284 highclass_studio09@yahoo.com http://www.studiohighclass.ro

184. **FETE,** HighClassStudio angajeaza cu contract fete cu/sau fara experienta. Procent 50-70%. Bonus de angajare 300 $. Plati si avansuri bilunare. Sisteme si bonusuri motivante. Zona Unirea, central, ☎0767.818.284 highclass_studio09@yahoo.com http://www.studiohighclass.ro

185. **FETE,** HighClassStudio angajeaza cu contract fete cu/sau fara experienta. Procent 50-70%. Bonus de angajare 300 $. Plati si avansuri bilunare. Sisteme si bonusuri motivante. Zona Unirea; ☎0767.818.284 highclass_studio09@yahoo.com http://www.studiohighclass.ro

186. **FETE,** HighClassStudio angajeaza cu contract fete cu/sau fara experienta. Procent 50-70%. Bonus de angajare 300 $. Plati si avansuri bilunare. Sisteme si bonusuri motivante. Zona Unirea; ☎0767.818.284 highclass_studio09@yahoo.com http://www.studiohighclass.ro

187. **FETE, HighClassStudio angajeaza cu contract fete cu/sau fara experienta. Procent 50-70%. Bonus de angajare 300 $. Plati si avansuri bilunare. Sisteme si bonusuri motivante. Zona Unirea; ☎0767.818.284 highclass_studio09@yahoo.com http://www.studiohighclass.ro**

188. **FETE,** HighClassStudio angajeaza cu contract fete cu/sau fara experienta. Procent 50-70%. Bonus de angajare 300 $. Plati si avansuri bilunare. Sisteme si bonusuri motivante. Zona Unirea; ☎0767.818.284 highclass_studio09@yahoo.com http://www.studiohighclass.ro

189. **FETE,** HighClassStudio angajeaza cu contract fete cu/sau fara experienta. Procent 50-70%. Bonus de angajare 300 $. Plati si avansuri bilunare. Sisteme si bonusuri motivante. Zona Unirea; ☎0767.818.284 highclass_studio09@yahoo.com http://www.studiohighclass.ro

190. **FETE,** HighClassStudio angajeaza cu contract fete cu/sau fara experienta. Procent 50-70%. Bonus de angajare 300 $. Plati si avansuri bilunare. Sisteme si bonusuri motivante. Zona Unirea; ☎0767.818.284 highclass_studio09@yahoo.com http://www.studiohighclass.ro

191. **FETE,** HighClassStudio angajeaza cu contract fete cu/sau fara experienta. Procent 50-70%. Bonus de angajare 300 $. Plati si avansuri bilunare. Sisteme si bonusuri motivante. Zona Unirea; ☎0767.818.284 highclass_studio09@yahoo.com http://www.studiohighclass.ro

192. **FETE,** HighClassStudio angajeaza cu contract fete cu/sau fara experienta. Procent 50-70%. Bonus de angajare 300 $. Plati si avansuri bilunare. Sisteme si bonusuri motivante. Zona Unirea; ☎0767.818.284 highclass_studio09@yahoo.com http://www.studiohighclass.ro

193. **FETE,** HighClassStudio angajeaza cu contract fete cu/sau fara experienta. Procent 50-70%. Bonus de angajare 300 $. Plati si avansuri bilunare. Sisteme si bonusuri motivante. Zona Unirea; ☎0767.818.284 highclass_studio09@yahoo.com http://www.studiohighclass.ro

194. **FETE,** HighClassStudio angajeaza cu contract fete cu/sau fara experienta. Procent 50-70%. Bonus de angajare 300 $. Plati si avansuri bilunare. Sisteme si bonusuri motivante. Zona Unirea; ☎0767.818.284 highclass_studio09@yahoo.com http://www.studiohighclass.ro

197. **FETE,** masaj, 20-06 noaptea I-s, in ture, fara costuri, strict masaj, salon cochet, curat, conditii de lux, clienti selecti, % mare+tips, stabilitate. Cerinte: sociabila, draguta, seriioasa, curata, manierata, **2.000 €;** ☎0742.619.610

198. **FETE,** plata in fiecare zi. Studio777 cauta fete pentru videochat de acasa, plata zilnic direct in contul tau, confidentialitate 100%, instruire si promovare pe cele mai bune site-uri. Suport 24/7. Te asteptam, ☎0733.204.251 studiohome777@gmail.com www.studio777.ro

199. **FETE,** studente, Saphire Studio, unul din cele mai elegante studiouri din Bucuresti, angajeaza modele online, min. 18 ani, cu sau fara experienta. Se cere cunoasterea limbii engleze si punctualitate, **2.500 $;** ☎0784.024.837 office@saphire-studio.ro www.saphire-studio.ro

200. **FETE,** vrei sa ai independenta financiara si sa nu ai sef, noi te putem ajuta sa lucrezi de acasa. Iti oferim asistenta 24/7,training procent zilnic 65%,saptamanal 70%, bilunar 75%. Nu ezita sa ne contactezi, ☎0747.528.310/ 0731.557.601 office.privatstudio@gmail.com www.privattstudio.com

201. **FETE,** VTM Studio angajeaza fete pt. videoconferinte online, cu/ fara experienta, training, suport tehnic 24/24, sedinte foto profesionale, fumat permis in camere, bonusuri, plata zilnica, comision 60-85%; ☎0763.226.791/ 0737.794.001

202. **FETE,** VTM Studio angajeaza fete pt. videoconferinte online, cu/ fara experienta, training, suport tehnic 24/24, sedinte foto profesionale, fumat permis in camere, bonusuri, plata zilnica, comision 60-85%; ☎0763.226.791/ 0737.794.001

203. **FETE.** BeYou Studio angajam fete pentru activitate online. Bonus de angajare 200 $ outfituri cadou, plata zilnic / bilunar, salariu garantat 1.500 - 3.000 L, locatie Piata Universitatii; ☎0763.089.972/ 0730.872.297/ 0766.905.905 office@beyou-studio.ro www.beyou-studio.ro

204. **FETE.** BeYou Studio angajam fete pentru activitate online. Bonus de angajare 200 $ outfituri cadou, plata zilnic / bilunar, salariu garantat 1.500 - 3.000 L, locatie Piata Universitatii; ☎0763.089.972/ 0730.872.297/ 0766.905.905 office@beyou-studio.ro www.beyou-studio.ro

205. **FETE.** BeYou Studio angajam fete pentru activitate online. Bonus de angajare 200 $ outfituri cadou, plata zilnic / bilunar, salariu garantat 1.500 - 3.000 L, locatie Piata Universitatii; ☎0763.089.972/ 0730.872.297/ 0766.905.905 office@beyou-studio.ro www.beyou-studio.ro

206. **FETE.** BeYou Studio angajam fete pentru activitate online. Bonus de angajare 200 $ outfituri cadou, plata zilnic / bilunar, salariu garantat 1.500 - 3.000 L, locatie Piata Universitatii; ☎0763.089.972/ 0730.872.297/ 0766.905.905 office@beyou-studio.ro www.beyou-studio.ro

207. **FETE.** BeYou Studio angajam fete pentru activitate online. Bonus de angajare 200 $ outfituri cadou, plata zilnic / bilunar, salariu garantat 1.500 - 3.000 L, locatie Piata Universitatii; ☎0763.089.972/ 0730.872.297/ 0766.905.905 office@beyou-studio.ro www.beyou-studio.ro

208. **FETE.** BeYou Studio angajam fete pentru activitate online. Bonus de angajare 200 $ outfituri cadou, plata zilnic / bilunar, salariu garantat 1.500 - 3.000 L, locatie Piata Universitatii; ☎0763.089.972/ 0730.872.297/ 0766.905.905 office@beyou-studio.ro www.beyou-studio.ro

209. **HOSTESS online cauti independenta financiara? Program flexibil, castig mediu 5.000 ron, carte de munca, plata bilunara, sedinte foto+make-up gratuit in studio, program Prima casa, prima masina, imprumuturi, training permanent, 5.000 $; ☎0764.008.090/ 0753.889.900 office@glamourstudio.ro www.glamourstudio.ro**

210. **HOSTESS** online, cauti independenta financiara, program flexibil, castig mediu 5.000 ron, carte de munca, plata bilunara, sedinte foto+make-up gratuit in studio, program prima casa, prima masina, imprumuturi, training permanent, **5.000 $;** ☎0764.008.090/ 0753.889.900 office@glamourstudio.ro www.glamourstudio.ro

211. **HOSTESS** online, cauti independenta financiara, program flexibil, castig mediu 5000 L, carte de munca, plata bilunara, sedinte foto+make-up gratuit in studio, program Prima Casa, prima masina, imprumuturi, training permanent, **5.000 $;** ☎0764.008.090/ 0753.889.900 office@glamourstudio.ro www.glamourstudio.ro

212. **HOSTESS** online. Cauti independenta financiara? Program flexibil, castig mediu 5.000 ron, carte de munca, plata bilunara, sedinte foto+make-up gratuit in studio, program prima casa, prima masina, imprumuturi, training permanent, **5.000 $;** ☎0764.008.090/ 0753.889.900 office@glamourstudio.ro www.glamourstudio.ro

213. **HOSTESS** SmartStudio angajeaza modele. Oferta: cm, salariu garantat 500 $, prima angajare 100 $, poze profi, training, bonusuri, promovari, 5 zile/ saptamana, suport tehnic 24 h/zi, locatie de lux, seriozitate **2.500 $;** ☎0768.481.431 office@smart-studio.ro www.smart-studio.ro

214. **HOSTESS** SmartStudio angajeaza modele. Oferta: cm, salariu garantat 500 $, prima angajare 100 $, poze profi, training, bonusuri, promovari, 5 zile/ saptamana, suport tehnic 24 h/zi, locatie de lux, seriozitate, **2.500 $;** ☎0768.481.431 office@smart-studio.ro www.smart-studio.ro

215. **HOSTESS,** Gisele Models, online hostess. Vrei sa fii independenta financiar? Transforma-ti visele in realitate. Castiga bani legal. Spatii de lucru ultramoderne Echipament tehnic de ultima generatie, **3.500 $;** ☎0727.806.002 giselemodels@yahoo.com www.giselemodels.ro

216. **LOC** de munca. Ambitioasa, educata, cu bun simt, fara prejudecati? Caut o angajata ca tine. Ofer si cer seriozitate. Colaborare pe termen lung. Remuneratie foarte atractiva, ☎ alex.page@mail.com

217. **MASAJ,** doresc doamna matura cu/fara experienta care practica masaj de relaxare; ☎0760.502.128

218. **MASAJ,** varsta minima 18 ani, oferim cazare la locatie, plata la zi, venituri substantiale. Program flexibil (1 zi cu 1 zi), **6.000 L;** ☎0724.618.784

219. **MASEUZA Angajam domnisoare cu varsta minima 18 ani, pentru salon de masaj & night club. Oferim carte de munca si salariu avantajos, comision. Locatie de lux in Bucuresti, cu vad si clientela formata, 7.500 L; ☎0725.646.756/ 0799.773.969 constantinescu.bruno@gmail.com www.gentlemensdesire.ro**

220. **MASEUZA,** Cosmopolitan Spa Beauty Center cauta persoana motivata, cu experienta pentru postul de maseuza. Se lucreaza o zi da una nu, sambata pana la ora 18, duminica inchis. Salariu fix, ☎0768.410.983 office@cosmopolitanspa.ro www.comopolitanspa.ro

221. **MASEUZA,** Fantasy Massage situat in centrul Bucurestiului (zona Victoriei) angajeaza maseuze cu sau fara experienta. Plata saptamanala, comision atractiv, program flexibil si carte de munca, **1.000 €;** ☎0731.959.382 fantasymasaj@yahoo.com www.fantasy-masaj.ro

222. **MASEUZA,** salon cu specific brazilian angajeaza fete/ studente, cu/ fara experienta, salariu atractiv+ bonus, exclus sex, program flexibil, atmosfera prietenoasa, legal, sigur, discret. P-ta Victoriei. Delia, **5.500 L;** ☎0741.127.655 www.amazoniamasaj.ro

223. **MASEUZA,** salon cu specific brazilian angajeaza fete/ studente, cu/ fara experienta, salariu atractiv, exclus sex, program flexibil, atmosfera prietenoasa, legal, sigur, discret. P-ta Victoriei. Delia, **5.500 L;** ☎0741.127.655 www.amazoniamasaj.ro

224. **MASEUZA,** salon masaj angajeaza domnisoare care doresc sa-si mareasca veniturile. Central, cu vechime de 6 ani. Program la alegere zi/ seara, rog seriozitate; ☎0769.983.500

225. **MASEUZA,** studenta, ai nevoie de un job cu program flexibil te invit la un interviu, experienta nu este necesara. Suntem pe piata de 5 ani, comisionul 50% din incasari, exclus penalizarile, cazare pt. provincie **3.000 €;** ☎0721.696.694

226. **MASEUZA,** studenta, ai nevoie de un job cu program flexibil te invit la un interviu, experienta nu este necesara. Suntem pe piata de 5 ani, comisionul 50% din incasari, exclus penalizarile, cazare pt. provincie **3.000 €;** ☎0721.696.694

227. **MASEUZA,** studenta, ai nevoie de un job cu program flexibil te invit la un interviu, experienta nu este necesara. Suntem pe piata de 5 ani, comisionul 50% din incasari, exclus penalizarile, cazare pt. provincie, **3.000 €;** ☎0721.696.694

228. **MASEUZE** cu sau fara experienta, aspect fizic placut, pentru salon masaj (exclus sex) central, carte de munca. Oferim posibilitate cazare, **6.500 L;** ☎0799.222.792 blue.moonline@yahoo.ro www.dessireemasaj.ro

229. **MASEUZE** la mare pt. PriveluxFantasy salon Constanta. Salon de lux cu clientela formata. Oferim cazare, contract de munca si seriozitate. Contactati cu incredere, **5.000 €;** ☎0737.370.357 www.priveluxfantasy.ro

230. **MASEUZE** noi pt. salon masaj Sweet Touch. Locatie centrala, la vila. Zona spa cu jacuzzi, cafe-bar. Curat, civilizat, legal, cauta fete frumoase si cu bun simt, la fel ca cele existente; ☎0731.398.991/ 0751.770.600 salon-sweettouch@yahoo.com www.sweet-touch.ro

231. **MASEUZE** noi pt. salon masaj Sweet Touch. Locatie centrala, la vila. Zona spa cu jacuzzi, cafe-bar. Curat, civilizat, legal, cauta fete frumoase si cu bun simt, la fel ca cele existente; ☎0731.398.991/ 0751.770.600 salon-sweettouch@yahoo.com www.sweet-touch.ro

232. **MASEUZE** noi pt. salon masaj Sweet Touch. Locatie centrala, la vila. Zona spa cu jacuzzi, cafe-bar. Curat, civilizat, legal, cauta fete frumoase si cu bun simt, la fel ca cele existente; ☎0731.398.991/ 0751.770.600 salon-sweettouch@yahoo.com www.sweet-touch.ro

233. **MASEUZE** noi pt. salon masaj Sweet Touch. Locatie centrala, la vila. Zona spa cu jacuzzi, cafe-bar. Curat, civilizat, legal, cauta fete frumoase si cu bun simt, la fel ca cele existente; ☎0731.398.991/ 0751.770.600 salon-sweettouch@yahoo.com www.sweet-touch.ro

234. **MASEUZE,** comisioane mai mari la salon masaj Noblesse, la vila. Tips la greu, clienti multi, majoritatea straini. Plata zilnic 500-1.000 L/ zi. Muncesti lejer, legal, civilizat, fara stres, in siguranta, **4.000 €;** ☎0762.203.222 contact@private-massage.ro www.private-massage.ro

235. **MASEUZE,** comisioane mai mari la salon masaj Noblesse, la vila. Tips la greu, clienti multi, majoritatea straini. Plata zilnic 500-1.000 L/ zi. Muncesti lejer, legal, civilizat, fara stres, in siguranta, **4.000 €;** ☎0762.203.222 contact@private-massage.ro www.private-massage.ro

236. **MASEUZE,** cu sau fara experienta, aspect fizic placut, pentru salon masaj (exclus sex) central, carte de munca. Oferim posibilitate cazare, **6.500 L;** ☎0799.222.792 blue.moonline@yahoo.ro www.dessireemasaj.ro

237. **MASEUZE,** cu sau fara experienta, aspect fizic placut, pentru salon masaj (exclus sex) central, carte de munca. Oferim posibilitate cazare, **6.500 L;** ☎0799.222.792 blue.moonline@yahoo.ro www.dessireemasaj.ro

238. **MASEUZE,** cu sau fara experienta, aspect fizic placut, pentru salon masaj (exclus sex) central, carte de munca. Oferim posibilitate cazare, **6.500 L;** ☎0799.222.792 blue.moonline@yahoo.ro www.dessireemasaj.ro

239. **MASEUZE,** salon de lux zona centrala angajeaza maseuze cu/ fara experienta comision 50%, plata zilnica, varsta minima 18 ani, exclus contact intim, oferim cazare gratuita, **4.000 L;** ☎0763.560.045 ionita_oana_andreea@yahoo.ro

240. **MASEUZE,** salon legal, CM, 8 ore/ zi sau seara, plata zilnic, no sex, fara extra-costuri. Cerinte: frumoasa, vesela, curata, ingrijita, punctuala, sociabila. Vila zona Cotroceni, curat, legal, **3.000 €;** ☎0724.078.397 contact@sweetgirls-masaj.ro http://sweetgirls-masaj.ro

241. **MASEUZE,** salon masaj de lux angajam cu/ fara experienta doamne sau domnisoare frumoase, plata zilnic, clientela formata, locatie excelenta, castiguri mari, **10.000 L;** ☎0765.970.791 andreeapntl@yahoo.com

242. **MASEUZE,** urgent fete pentru masaj. Oferim cel mai mare comision de pe piata, consumabile asigurate, conditii excelente de lucru si clienti numerosi, de foarte buna calitate, locatie de lux, P-ta Iancului. Suna ☎0727.167.834 office@attractionclub.ro www.attraction-club.ro

243. **MASEUZE,** urgent fete pentru masaj. Oferim cel mai mare comision de pe piata, consumabile asigurate, conditii excelente de lucru si clienti numerosi, de foarte buna calitate, locatie de lux, Pt-a Iancului. Suna ☎0727.167.834 office@attractionclub.ro www.attraction-club.ro

244. **MASEUZE,** urgent fete pentru masaj. Oferim cel mai mare comision de pe piata, consumabile asigurate, conditii excelente de lucru si clienti numerosi, de foarte buna calitate, locatie de lux, Pt-a Iancului. Suna ☎0727.167.834 office@attractionclub.ro www.attraction-club.ro

245. **MASEUZE,** urgent fete pentru masaj. Oferim cel mai mare comision de pe piata, consumabile asigurate, conditii excelente de lucru si clienti numerosi, de foarte buna calitate, locatie de lux, Pt-a Iancului. Suna ☎0727.167.834 office@attractionclub.ro www.attraction-club.ro

246. **MASEUZE,** urgent fete pentru masaj. Oferim cel mai mare comision de pe piata, consumabile asigurate, conditii excelente de lucru si clienti numerosi, de foarte buna calitate, locatie de lux, Pt-a Iancului. Suna ☎0727.167.834 office@attractionclub.ro www.attraction-club.ro

247. **MASEUZE,** urgent fete pentru masaj. Oferim cel mai mare comision de pe piata, consumabile asigurate, conditii excelente de lucru si clienti numerosi, de foarte buna calitate, locatie de lux, Pt-a Iancului. Suna ☎0727.167.834 office@attractionclub.ro www.attraction-club.ro

248. **MENAJERA** prezentabila, tanara, necasatorita pentru menaj usor si masaj, 3 zile/saptamana, 4 ore/zi, sal. pe luna, **2.500 L;** ☎0735.796.832

249. **MODEL** Laguna Studio,cautam fete cu varsta min. 18 ani, dragute si cu aspect ingrijit pt activitatea de model videochat.Oferim suport cu lectii de engleza,machiaj profesionist si outfit-uri, salariu garantat **1.500 €;** ☎0761.261.101/ 0729.296.166 angajari@laguna-studio.ro http://laguna-studio.ro

250. **MODEL** videochat. Eve-Studio angajeaza modele pentru videochat, limba engleza nivel mediu, comision intre 55%-70%, locatia in zona Brancoveanu, vila, computere I7, contract de munca, 100% legal, program flexibil; ☎0764.053.517/ 0733.943.656 office@eve-studio.ro Eve-studio.ro

251. **MODELE** casting de modele pentru videochat Bucuresti. Salariu motivant, confidentialitate, siguranta unui loc de munca legal. Daca ai peste 18 ani si iti doresti independenta financiara, **1.500 L;** ☎0768.757.652 job@rebellestudio.ro www.rebellestudio.ro

252. **MODELE** caut modele videochat, (fete cu varste peste 18 ani) pentru studio videochat. Relatii pe email, **1.000 €;** ☎0731.935.090 razv.grig87@gmail.com

253. **MODELE** dragute, cu sau fara experienta, oferim conditii de lux, camere special amenajate, seriozitate, zona centrala vila. ☎0761.261.776

254. **MODELE** dragute, cu sau fara experienta, oferim conditii de lux, camere special amenajate, seriozitate, zona centrala vila. ☎0761.261.776

255. **MODELE** dragute, cu sau fara experienta, pertru turele 1 si 2, adica 6-14 si 14-22. Oferim: contract ITM, bonusuri, sedinte foto, training personalizat, banii a doua zi si flexibilitate. Procent crescator **2.500 $;** ☎0723.644.654 starlightbucuresti@gmail.com www.starlight-studio.ro

256. **MODELE** dragute, cu sau fara experienta. Cerinte: limba engleza nivel mediu si seriozitate. Oferim: contract, bonusuri, sedinte foto, training personalizat, banii a doua zi si flexibilitate. Procent crescator **2.500 $;** ☎0723.644.654 starlightbucuresti@gmail.com www.starlight-studio.ro

257. **MODELE** dragute, cu sau fara experienta. Cerinte: limba engleza nivel mediu si seriozitate. Oferim: contract, bonusuri, sedinte foto, training personalizat, banii a doua zi si flexibilitate. Procent crescator, **2.500 $;** ☎0723.644.654 starlightbucuresti@gmail.com www.starlight-studio.ro

258. **MODELE** dragute, cu sau fara experienta. Cerinte: limba engleza nivel mediu si seriozitate. Oferim: contract, bonusuri, sedinte foto, training personalizat, banii a doua zi si flexibilitate. Procent crescator, **2.500 $;** ☎0723.644.654 starlightbucuresti@gmail.com www.starlight-studio.ro

259. **MODELE** dragute, cu sau fara experienta. Cerinte: limba engleza nivel mediu si seriozitate. Oferim: contract, bonusuri, sedinte foto, training personalizat, banii a doua zi si flexibilitate. Procent crescator, **2.500 $;** ☎0723.644.654 starlightbucuresti@gmail.com www.starlight-studio.ro

260. **MODELE** dragute, cu sau fara experienta. Cerinte: limba engleza nivel mediu si seriozitate. Oferim: contract, bonusuri, sedinte foto, training personalizat, banii a doua zi si flexibilitate. Procent crescator, **2.500 $;** ☎0723.644.654 starlightbucuresti@gmail.com www.starlight-studio.ro

261. **MODELE** dragute, cu sau fara experienta. Cerinte: limba engleza nivel mediu si seriozitate. Oferim: contract, bonusuri, sedinte foto, training personalizat, banii a doua zi si flexibilitate. Procent crescator, **2.500 $;** ☎0723.644.654 starlightbucuresti@gmail.com www.starlight-studio.ro

262. **MODELE** fetish. TeatruStudio cauta modele pentru sesiuni online fetish-bdsm. Experienta, profesionalism, decor specific BDSM, atelier vestimentar. Engleza mediu, trainer, 65%, sedinta foto profesionala. Locatie centrala, ☎0768.663.442 teatru.studio@yahoo.com www.teatrustudio.ro

263. **MODELE** TeatruStudio cauta modele pentru sesiuni online fetish-bdsm. Experienta, profesionalism, decor specific BDSM, atelier vestimentar. Engleza mediu, trainer, 65%, sedinte foto profesionale. Locatie centrala, ☎0768.663.442 teatru.studio@yahoo.com www.teatrustudio.ro

264. **MODELE** videochat, cupluri si fete pt. videochat, lb. engleza nivel mediu, plata la zi sau bilunar, comision 50-70%, bonus real angajare 100 $, training, sedinte foto, program flexibil, streaming hd, seriozitate si profesionalism. **3.000 €;** ☎0784.076.511 nirvana.studio1@gmail.com

265. **MODELE** videochat, cupluri si fete pt. videochat, lb. engleza nivel mediu. Plata la zi sau bilunar, comision 50-70%, bonus real angajare 100 $, training, sedinte foto, program flexibil, streaming hd, seriozitate si profesionalism, **3.000 €;** ☎0784.076.511 nirvana.studio1@gmail.com

266. **MODELE** videochat, cupluri si fete pt.videochat, lb. engleza nivel mediu. Plata la zi sau bilunar, comision 50-70%, bonus real angajare 100 $, training, sedinte foto, program flexibil, streaming hd, seriozitate si profesionalism. **3.000 €;** ☎0784.076.511 nirvana.studio1@gmail.com

267. **MODELE** videochat. Cupluri si fete pt. videochat, lb. engleza nivel mediu. Plata la zi sau bilunar, comision 50-70%, bonus real angajare 100 $, training, sedinte foto, program flexibil, streaming hd, seriozitate si profesionalism, **3.000 €;** ☎0784.076.511 nirvana.studio1@gmail.com

268. **MODELE,** Camclub Studios angajeaza fete si cupluri. Plata zilnic sau bilunar, comision 50% si salariu fix. Contract de munca, bonus de angajare 300 $. Program flexibil Computere I7, echipamente HD, **5.000 L;** ☎0736.844.370/ 021.796.45.97 camclub.studio@yahoo.com

269. **MODELE,** casting. Cauti persoana deschisa placuta fara prejudecati si inhibitii pentru un job placut deosebit cu satisfactii financiare. Pentru detalii acceseaza whatsapp, **2.800 €;** ☎0756.538.209

270. **MODELE,** Dreamscam Studio recrutam modele exclusiv fete cu/ fara experienta pentru videoconferinta online, contract de munca/variante, camere separate, training, program flexibil.Studioul va fi gata in Sept. ☎0720.805.139/ 0720.011.479 dreamscam.office@gmail.com

271. **MODELE,** Rich Girls Studio Videochat iti ofera un job cu venituri de peste 5.000 L pe luna. Vino ca model in echipa Rich si bucura-te de venituri garantate de peste 5.000 L pe luna, posibilitatea credit nevoi personale, casa si masina, solar, coafor, manichiura, extensii gene, grauit. Abonamente medicale la cea mai buna clinica privata din Romania. Suna acum sau intra pe site; ☎0722.101.020 www.richgirls-studio.ro

272. **MODELE, SmartModelStudio angajeaza doamne/ domnisoare cu sau fara experienta pt sesiuni online. Plata bilunar, program flexibil, comision pana la 70%, sedinte foto, suport tehnic, contract de munca, 4.000 $; ☎0731.739.562/ 0734.804.806 office@smartmodelstudio.ro**

273. **RECEPTIONERA** pt. salon de masaj. Salariu atractiv + comision. Aspect fizic placut, engleza nivel mediu, experienta este necesara rog si ofer seriozitate. Castiugurile depasesc 2.500 L pe luna, **1.500 L;** ☎0721.696.694

274. **RECEPTIONERA** pt. salon de masaj. Salariu atractiv + comision. Aspect fizic placut, engleza nivel mediu, experienta este necesara rog si ofer seriozitate. Castiugurile depasesc 2.500 L pe luna, **1.500 L;** ☎0721.696.694

275. **STUDENTA** Masaj. Studenta sau nu, esti o tipa finuta doritoare de a iti suplimenta veniturile in timpul liber? Cuplu doritor de masaj doreste sa te cunoasca. Detalii la tel sau pe email, ☎0758.644.653 kristina045@gmail.com

276. **STUDENTE** noi pt. salon masaj Sweet Touch. Locatie centrala, la vila. Zona spa cu jacuzzi, cafe-bar. Curat, civilizat, legal, cauta fete frumoase si cu bun simt, la fel ca cele existente; ☎0731.398.991/ 0751.770.600 salon-sweettouch@yahoo.com www.sweet-touch.ro

277. **STUDENTE** noi pt. salon masaj Sweet Touch. Locatie centrala, la vila. Zona spa cu jacuzzi, cafe-bar. Curat, civilizat, legal, cauta fete frumoase si cu bun simt, la fel ca cele existente; ☎0731.398.991/ 0751.770.600 salon-sweettouch@yahoo.com www.sweet-touch.ro

278. **STUDENTE** noi pt. salon masaj Sweet Touch. Locatie centrala, la vila. Zona spa cu jacuzzi, cafe-bar. Curat, civilizat, legal, cauta fete frumoase si cu bun simt, la fel ca cele existente; ☎0731.398.991/ 0751.770.600 salon-sweettouch@yahoo.com www.sweet-touch.ro

279. **STUDENTE** noi pt. salon masaj Sweet Touch. Locatie centrala, la vila. Zona spa cu jacuzzi, cafe-bar. Curat, civilizat, legal, cauta fete frumoase si cu bun simt, la fel ca cele existente; ☎0731.398.991/ 0751.770.600 salon-sweettouch@yahoo.com www.sweet-touch.ro

280. **STUDENTE** noi pt. salon masaj Sweet Touch. Locatie centrala, la vila. Zona spa cu jacuzzi, cafe-bar. Curat, civilizat, legal, cauta fete frumoase si cu bun simt, la fel ca cele existente; ☎0731.398.991/ 0751.770.600 salon-sweettouch@yahoo.com www.sweet-touch.ro

281. **STUDENTE** vorbitoare limba franceza, discutii videotelefonice, teme sociale, salariu 3.000-4.000 L contract, asigurare medicala; ☎0760.179.243/ 0734.959.924 office@selenstudio.ro www.selenstudio.ro

282. **TINERE** limba engleza mediu, firma cu experienta de peste 10 ani in domeniu, echipa profesionisti, zona centrala, primesti: salariu garantat in per de training, comision, bonus, cazare, **3.500 L;** ☎0760.179.243/ 0734.959.924 office@selenstudio.ro www.selenstudio.ro

283. **TINERE** limba engleza mediu, firma cu experienta de peste 10 ani in domeniu, echipa profesionisti, zona centrala, primesti: salariu garantat in per de training, comision, bonus, cazare, **3.500 L;** ☎0760.179.243/ 0734.959.924 office@selenstudio.ro www.selenstudio.ro

284. **TINERE,** hostess online, perioada de training salariu fix 2.000 - 3.500 L, comision 50%, contract, asigurare medicala, bonus angajare 400 L. Sedinte foto, make-up, outfituri, consiliere; ☎0760.179.243/ 0734.959.924

285. **TINERE,** salon masaj angajeaza 2 tinere, frumoase, comunicative si educate, avantaj lb. engleza, mai multe detalii la tel. Rog seriozitate; ☎0770.455.171

286. **TINERE,** salon masaj angajeaza 2 tinere, frumoase, comunicative si educate, avantaj lb. engleza, mai multe detalii la tel. Rog seriozitate; ☎0770.455.171

287. **VIDEOCHAT Glamour cauti independenta financiara, program flexibil, castig mediu 5000 L, carte de munca, plata bilunara, sedinte foto+make-up gratuit in studio, program prima casa, prima masina, imprumuturi, training permanent, ☎0764.008.090/ 0753.889.900 office@glamourstudio.ro www.glamourstudio.ro**

288. **VIDEOCHAT** Glamour, cauti independenta financiara? Program flexibil, castig mediu 5.000 ron, carte de munca, plata bilunara, sedinte foto+make-up gratuit in studio, program prima casa, prima masina, imprumuturi, training permanent, ☎0764.008.090/ 0753.889.900 office@glamourstudio.ro www.glamourstudio.ro

289. **VIDEOCHAT** Glamour, cauti independenta financiara? Program flexibil, castig mediu 5.000 ron, carte de munca, plata bilunara, sedinte foto+make-up gratuit in studio, program prima casa, prima masina, imprumuturi, training permanent, ☎0764.008.090/ 0753.889.900 office@glamourstudio.ro www.glamourstudio.ro

290. **VIDEOCHAT** Glamour, cauti independenta financiara? program flexibil, castig mediu 5.000 ron, carte de munca, plata bilunara, sedinte foto+make-up gratuit in studio, program Prima casa, prima masina, imprumuturi, training permanent, ☎0764.008.090/ 0753.889.900 office@glamourstudio.ro www.glamourstudio.ro

291. **VIDEOCHAT Glamour, cauti independenta financiara? Program flexibil, castig mediu 5.000 ron, carte de munca, plata bilunara, sedinte foto+make-up gratuit in studio, program prima casa, prima masina,imprumuturi, training permanent, ☎0764.008.090/ 0753.889.900 office@glamourstudio.ro www.glamourstudio.ro**

292. **VIDEOCHAT** Glamour, cauti independenta financiara? Program flexibil, castig mediu 5.000ron, carte de munca, plata bilunara, sedinte foto+make-up gratuit in studio, program Prima casa, prima masina, imprumuturi, training permanent, ☎0764.008.090/ 0753.889.900 office@glamourstudio.ro www.glamourstudio.ro

293. **VIDEOCHAT** Glamour. Cauti independenta financiara? Program flexibil, castig mediu 5.000 ron, carte de munca, plata bilunara, sedinte foto+make-up gratuit in studio, program prima casa, prima masina, imprumuturi, training permanent; ☎0764.008.090/ 0753.889.900 office@glamourstudio.ro www.glamourstudio.ro

294. **VIDEOCHAT** Glamour. Cauti independenta financiara? Program flexibil, castig mediu 5000 ron, carte de munca, plata bilunara, sedinte foto+make-up gratuit in studio, program prima casa, prima masina, imprumuturi, training permanent; ☎0764.008.090/ 0753.889.900 office@glamourstudio.ro www.glamourstudio.ro

295. **VIDEOCHAT,** Smart Model Studio angajeaza domnisoare/ doamne, pentru sesiuni online, camere luxoase, castig 50% - 70%, sedinte foto gratuite, training 24/7, suport tehnic, contract munca. CV pe email, sunati pt. informatii, **4.000 $;** ☎0731.739.562/ 0734.804.806 pr@smartmodelstudio.ro

296. **VIDEOCHAT,** Smart Model Studio angajeaza domnisoare/ doamne, pentru sesiuni online, camere luxoase, castig 50% - 70%, sedinte foto gratuite, training 24/7, suport tehnic, contract munca. CV pe email, sunati pt., **4.000 $;** ☎0731.739.562/ 0734.804.806 pr@smartmodelstudio.ro

3 Imobiliare vânzări

Garsoniere

1. **1 DECEMBRIE** Ilfov, dec., et. 1/4, 39 mp, 2005, garsoniere cf.1, centrala proprie, gaze, neg., **16.000 €;** ☎0722.545.278

2. **1 DECEMBRIE,** Fiat, et. 5/8, 33 mp, bloc mixt 1986, dec.a, et. 5/8, renovata, gresie, faianta, parchet, termopan, usa metalica, se vinde mobilata/utilata complet, acte la zi, apropiere Nicolae Grigorescu, Liviu Rebreanu, potential investitie, **33.000 €;** ☎0755.075.903/ 021.252.33.22 iancului@excesimobiliare.ro www.excesimobiliare.ro

3. **1 DECEMBRIE,** vizavi statia de metoru, et. 3/10, urgent, mobilata, usa metalica, gresie, faianta, parchet, aer conditionat, exclus intermediar, **23.000 €;** ☎0757.330.413

4. **1 MAI** Turda, et. 6/10, 32 mp, 1982, bloc mixt, vedere fata, bloc reabilitat, amenajata cu gresie, faianta, parchet, termopan, cadastru si intabulare **41.000 €;** ☎0735.345.844

5. **13 SEPTEMBRIE** Parc Sebastian, dec., et. parter/8, 46 mp, 1987, confort 1, cu balcon 9, parchet, gresie, faianta, t, parchet, usa metalica 2 bai, 2 intrari, pretabil cabinet, locuinta etc., libera, **42.000 €;** ☎0744.358.434/ 0741.124.400

Imobiliare vânzări GARSONIERE

6. **13 SEPTEMBRIE,** Agip, dec., et. 3/8, 42 mp, open space, dotari noi, centrala proprie, mobilata, **43.500 €;** ☎0723.242.173

7. **13 SEPTEMBRIE,** Benzinaria Mol, dec., et. 3/10, 45 mp, 1987, cf. 1, an constructie 1987, suprafata 45 mp, et. 3/10, dec.a, gresie, faianta, parchet, balcon, intabulata, accept credit, **43.000 €;** ☎0734.830.800

8. **13 SEPTEMBRIE,** Prosper, dec., et. parter/8, 39 mp, 1988, proprietar, gresie, faianta, usa metalica, termopan, 2 AC, vedere stradala, scara curata, pretabil firma, a functionat salon infrumusetare, nediscutabil, **44.000 €;** ☎0726.260.935

9. **ALBA IULIA PIATA,** dec., et. 1/8, 50 mp, 1996, garsoniera luminoasa suprafata 50 mp, etajul 1, situata in Bucuresti, Piata Alba-Iulia colt cu Bd. Decebal, renovata recent, mobilier personalizat, finsata cu marmura de Ruschita, termopan **90.000 €;** ☎0773.863.069

10. **ALBA IULIA PIATA, colt cu Decebal, dec., 40 mp, vand garsoniera, et. 5, 58.500 €; ☎0723.054.567**

11. **ALBA IULIA,** dec., et. 5/8, 1990, bloc mixt, parchet, termopan, **58.900 €;** ☎0723.627.544

12. **ALEXANDRIEI SOSEAUA** dec., et. 2/3, 36 mp, 2016, Garsoniera finisata la cheie, balcon, et.2, parcare, toate utilitatile, toate actele, finisata, mutare imediata, 5 min Cora. Direct Prprietar-fara intermediari T.v.a 5% inclus-pret 24.000 euro **24.000 €;** ☎0770.590.507 violetaimob81@gmail.com

13. **ALEXANDRIEI SOSEAUA,** 24 mp, cf. 2, et. 1, g, f, p, t, cad.,

Imobiliare vânzări GARSONIERE

56. **BERCENI 10 minute fata de metrou, sector 4, dec., et. 1/5, 39 mp, 2016, imobil nou, toate utilitatile orasului, centrala termica, locuinta este complet finisata, parcare asigurata, pretul este pentru plata cash, 28.975 €; ☎0722.664.430/ 0731.491.608 Cristi.ionita30@yahoo.com**

57. **BERCENI** Anton Bacalbasa, dec., et. parter/8, 35 mp, 1982, confort 1, fara imbunatatiri, fara balcon, zona linistita, acte in lucru, cash/credit, vecinatati: Piata Sudului, Aparatorii Patriei, Oltenitei **30.000 €;** ☎0749.076.011/ 021.210.76.00 sweethome_imob@yahoo.com www.sweethomeimob.ro

58. **BERCENI Aparatorii Patriei, dec., et. 1/5, 39 mp, 2016, proprietar, vand garsoniera dec.a, finisata deosebit, centrala proprie, contorizata separat, izolata termic, loc de parcare asigurat, tva 5% inclus, 30.500 €; ☎0727.175.861/ 0730.245.876 Parvulet.lucian@yahoo.com**

59. **BERCENI B-dul Metalurgiei, dec., et. 1/5, 39 mp, 2016, fara comision, garsoniera dec.a, balcon, loc de parcare gratis. Complet finisata, beneficiaza de centrala termica si contoare individuale. Discount 5% la plata cash, 30.500 €; ☎0735.872.987/ 0733.374.103 iany_mina@yahoo.com**

60. **BERCENI B-dul Metalurgiei, dec., et. 3/5, 60 mp, 2016, vand apartament in ansamblu rezidential, stradal, la 7 min. de Ratb si statia de metrou, toate utilitatile, finisaje premium, accept credit bancar discount la plata cash, 51.000 €; ☎0734.433.353/ 0734.092.488 Gavriladaniel12@yahoo.ro**

61. **BERCENI Baciului- sector 5, dec., et. 2/3, 44 mp, 2016, bloc nou, complet finisat, centrala proprie, posibilitate de achizitionare prin orice tip de credit imobiliar, disponibil imediat, loc de parcare asigurat, comision 0%, 24.000 €; ☎0725.225.117/ 0721.888.400 claudia_candoi2690@yahoo.com**

62. **BERCENI Dimitrie Leonida-metrou, dec., et. 2/4, 41 mp, 2016, la 7 min. de metrou, finisaje moderne- la alegere, centrala proprie, balcon, bloc nou, loc de joaca si relaxare, pretul afisat este pt plata cash, 31.300 €; ☎0722.478.920/ 0726.138.984 cal_182002@yahoo.com**

63. **BERCENI** Grand Arena, dec., et. parter/3, 39 mp, 2016, garsoniera amplasata in ansamblu rezidential nou, contorizare individuala, finisaje de calitate, centrala proprie, se preda la cheie, bransat la reteaua publica a orasului, **30.000 €;** ☎0725.225.117/ 0721.888.400 claudia_candoi2690@yahoo.com

64. **BERCENI Grand Arena, dec., et. 1/5, 43 mp, 2016, garsoniera, finisaje deosebite, usi interior lemn, parchet laminat, obiecte sanitare, centrala proprie, utilitati, contorizat, stradal, RATB si metrou. Accept orice tip de credit, 35.000 €; ☎0723.225.170/ 0734.950.229 marius.boteanu@yahoo.com**

65. **BERCENI** Leonida, str. Amurgului, 5 min. pe jos metrou, Mega Image, semidec., et. 2/4, 36 mp, 2014, cf. 1 sporit, in bloc mixt, civilizat, linistit, cu lift, loc parcare inclus, posibil mobilat + utilat nou, complet modern, acte la zi, acc. credit, rog seriozitate **29.990 €;** ☎0740.687.595/ 0731.112.311

66. **BERCENI Metalurgiei, sector 4, dec., et. 2/5, 40 mp, 2016, garsoniera moderna, finisaje de lux, usa metalica, bucatarie inchisa, balcon mare. Bloc nou, parc, loc de joaca, piscina, centru comercial, 30.500 €; ☎0731.491.608/ 0722.664.430 adriana.mitrea@gmail.com**

67. **BERCENI Metrou Aparatorii Patriei, dec., et. parter/5, 44 mp, 2016, finisaje moderne, gresie, faianta, parchet, usi interior, centrala termica, contorizari separate, bucatarie spatioasa. Pretul afisat este pentru plata cash, 29.000 €; ☎0734.950.229/ 0723.225.170 dany.barbulescu@yahoo.com**

68. **BERCENI** metrou Big, Piata Sudului, Rond Nitu Vasile, Fantana, semidec., et. 6/10, 20 mp, 1976, confort 2, etaj 6 / 10, termopan, gresie, faianta, pozitie deosebita, metrou Piata Sudului, Mall Sun Plaza, intabulare, ocazie deosebita, merita vazut! **19.500 €;** ☎0727.468.617

69. **BERCENI Metrou Dimitrie Leonida 7 minute pe jos, dec., et. 1/5, 41 mp, 2016, garsoniera spatioasa, deosebita, dotata complet. Se preda la cheie. Finisaje premium. Aparat aer conditionat. Videointerfon. Balcon inchis, 34.000 €; ☎0727.162.816/ 0723.202.593 mihai.ariton23@gmail.com**

70. **BERCENI metrou Dimitrie Leonida, dec., et. 4/5, 38 mp, 2016, garsoniera spatioasa, imobil nou, gresie, faianta, parchet, usi de interior, contorizare separata, utilitatile orasului, proximitate centre comerciale si metrou, 31.500 €; ☎0723.225.170/ 0734.950.229 marius.boteanu@yahoo.com**

71. **BERCENI** Obregia et. 3/4, 18 mp, confort 3, gresie, faianta, parchet, termopan, usa metalica, a / c, zona verde, **15.000 €;** ☎0762.933.676

72. **BERCENI** Piata Sudului dec., et. 2/4, 33 mp, confort 1, gresie, faianta, parchet, termopan, usa metalica, zona verde, **30.000 €;** ☎0762.933.676

73. **BERCENI** Piata Sudului et. 5/10, 23 mp, confort 2, gresie, faianta, parchet, termopan, apropiere metrou, **22.000 €;** ☎0762.933.676

74. **BERCENI sector 4, dec., et. 2/5, 39 mp, 2016, garsoniera, direct dezvoltator, finisata la cheie, loc parcare, lift, parc, utilitati generale, acces RATB, Tva 5% Inclus. Reducere 5% la plata integrala, 30.500 €; ☎0734.433.353/ 0734.092.488 Gavriladaniel12@yahoo.com**

75. **BERCENI Zetarilor, dec., et. 1/3, 34 mp, 2016, garsoniera complet finisata, centrala proprie, interfon, obiecte sanitare cersanit, bransata la toate utilitatile orasului, direct dezvoltator, consiliere gratuita dosar bancar, 24.000 €; ☎0728.988.632/ 0727.592.696 adicraciun99@yahoo.com**

76. **BERCENI,** semidec., et. parter/8, 36 mp, 1980, cf. 1, dec., g, f, p, t, cad., intab., **33.500 €;** ☎0720.746.737/ 0786.688.926

77. **BERCENI,** semidec., et. 1/4, cf. 2, g, f, p, t, cad., intab., **15.000 €;** ☎0786.688.926/ 0720.746.737

78. **BERCENI,** semidec., et. 5/10, 21 mp, 1977, cf. 2, g, f, p, t, um, in rond la Fantana Mare, Nitu Vasile, Obregia, Emil Racovita, stradal, super pozitie, urgent, **21.500 €;** ☎0743.274.569/ 0773.922.859

79. **BERCENI,** semidec., et. 1/4, 17 mp, cf. 3, urgent, gaze, g, f, p, t, acte la zi, pret usor neg., **16.000 €;** ☎0765.011.786/ 0737.785.502

80. **BERCENI,** semidec., et. parter/4, 25 mp, 2015, garsoniera, 18 metri terasa, toate utilitatile, zona foarte accesibila, acte la zi, **27.900 €;** ☎0737.521.597/ 0745.339.573 dincabestimobiliar@gmail.com

81. **BERCENI,** Al.Obregia, semidec., et. 4/10, 20 mp, confort 2, bloc mixt civilizat, gresie, faianta, termopan, usa metalica, se vinde mobilata, utilata complet, zona linistita, acces usor piata, RATB, metrou. **24.000 €;** ☎0722.361.727/ 0724.814.819

82. **BERCENI,** Dimitrie Leonida, metrou, dec., 41 mp, 2013, garsoniera in complex rezidential nou, finisaje de calitate, etaj 4, toate actele, zona linistita, disponibila imediat, **29.000 €;** ☎0764.180.052/ 0765.096.632

83. **BERCENI,** Dimitrie Leonida, metrou, dec., 41 mp, 2013, garsoniera in complex rezidential nou,finisaje de calitate, etaj 4, toate actele, zona linistita, disponibila imediat, **29.000 €;** ☎0764.180.052/ 0765.096.632

84. **BERCENI,** Grand Arena, dec., et. parter/3, 31 mp, 2016, garsoniera dec.a cu o suprafata de 31 mp, este situata intr- un imobil nou, constructie 2016, amplasat la o distanta de aproximativ 2 minute de mers pe jos pana la Grand Arena Mall, **29.014 €;** ☎021.310.03.99/ 0721.367.932 office@mediacity.ro

85. **BERCENI,** Luica, dec., et. 3/4, 29 mp, 1980, cf. 1, g, f, p, t, um, gaze separat, libera, urgent, acte, **25.000 €;** ☎0765.011.786/ 0737.785.502

86. **BERCENI,** Luica, Sos. Giurgiului, dec., et. 1/3, 37 mp, 2016, direct dezvoltator, spatioasa, const. 2016, etaj 1, la cheie, 37 mp utili, finisaje lux, gresie, faianta, termopan, parchet, centrala proprie, balcon mare, acces usor, pozitie deosebita, TVA inclus, **24.000 €;** ☎0726.276.110/ 0723.528.420

87. **BERCENI,** Metalurgiei, dec., et. 1/8, 32 mp, 2016, garsoniera, bloc nou, stradal, acces rapid metrou, Aparatatori si RATB. La cheie, centrala, parchet, termopan etc., **30.400 €;** ☎0722.123.963 m.ciocea@gmail.com

88. **BERCENI,** Metalurgiei, et. 3/4, 33 mp, 2013, proprietar, garsoniera bloc nou 2013, mobilata si utilata complet si modern, finisaje calitate, zona verde, linistita, acces metrou 15 min, toate actele, disc., **30.000 €;** ☎0722.395.026

89. **BERCENI,** Obregia (restaurant Lincontro), semidec., et. 3/8, 32 mp, 2016, garsoniera la cheie, toate imbunatatirile, **34.500 €;** ☎0773.910.549

90. **BERCENI,** Obregia, et. 8/9, 32 mp, garsoniera, confort 1, bloc reabilitat, termopan, parchet, usa metal, balcon, cadastru, **27.000 €;** ☎0723.572.760/ 0785.539.448

91. **BERCENI,** Postalionului, dec., et. 1/3, 33 mp, 2016, bloc nou, caramida si beton, dezvoltator serios, finalizare 15 septembrie 2016, balcon, loc de parcare, ct, oferta, **25.202 €;** ☎0721.115.770 diana.dragomir@eticimob.ro www.eticimob.ro

92. **BERCENI,** Racovita Aliorului, dec., et. parter/4, 35 mp, 1975, confort 1, curata, libera, bloc mixt, zona verde linistita, **28.500 €;** ☎0773.910.634/ 0766.603.401

93. **BERCENI,** sector 4, dec., et. parter/8, 36 mp, 1980, gars., cf. 1, g, f, p, t, toate actele, **33.500 €;** ☎0762.752.582/ 0730.452.410

94. **BERCENI,** Seculor, et. 10/10, 23 mp, gars. particular, confort 2, etaj tehnic, gresie, faianta, termopan, usi schimbate, parchet, renovata recent, toate imbunatatirile, discutabil, **25.500 €;** ☎0764.463.017/ 0786.688.926

95. **BISERICA ARMENEASCA,** 18 mp, 1940, gars., etaj 1, particular, renovata total, libera, bloc risc, ideal birou, **21.000 €;** ☎0762.603.307

96. **BRAGADIRU** -Haliu, dec., et. 1/5, 40 mp, 2016, garsoniera balcon, bucatarie inchisa, toate utilitatile, strada asfaltata, 400 m Soseaua Alexandriei, finisaje la alegere.Direct proprietar, t.v.a 5% inclus, **23.000 €;** ☎0770.590.507 violetaimob81@gmail.com

97. **BRAGADIRU** -Haliu, Independentei, dec., et. 2/5, 89 mp, 2016, 3 camere, terasa,etaj intermediar, lift, parcare, toate utilitatile, iesire imediata in Soseaua Alexandriei, 5 min Cora si 9 km Piata Unirii, direct proprietar, fara comision, pret promotional, t.v.a inclus, **51.000 €;** ☎0770.590.507 violetaimob81@gmail.com

98. **BRAGADIRU,** 34 mp, garsoniera centrala termica, hidrofor, renovata, parter, **2.200 €;** ☎0735.246.659

99. **BRAGADIRU, dec., et. parter/5, 48 mp, 2016, proprietar, la cheie, gresie, faianta, parchet, baie utilata, bransata la apa, canalizare, gaz si curent, loc de parcare, ansamblul va dispune de piscina, sala fitness, spatii comerciale, 25.000 €; ☎0763.294.902 adm.compartiment.vanzari@gmail.com**

100. **BRANCOVEANU** dec., 48 mp, 2016, studiou, direct dezvoltator, predare la cheie, toate utilitatile, tamplarie PVC, centrala proprie, apometre, usa metalica intrare, interfon, aer conditionat. Pretul include 5% TVA, **56.594 €;** ☎0722.921.072 office@activbizconstruct.ro www.todgroup.net

101. **BRANCOVEANU** -Budimex, dec., 35 mp, 1973, garsoniera, confort 1, parter inalt in bloc de 4 etaje, bloc mixt semistradal, apropiere de metrou, parc, libera, urgent, **33.000 €;** ☎0734.707.748

102. **BRANCOVEANU** metrou, et. 3/4, 17 mp, 1978, detalii: geamuri termopan, usa metalica, gresie, faianta, parchet, aer conditionat. Proprietar. Pret usor negociabil. Disponibila. Proprietar, **16.000 €;** ☎0768.461.284 Laurrr39@gmail.com

103. **BRANCOVEANU,** et. 3/4, gars., cf. 3, g, f, p, t, Radet, toate actele, disc., **16.000 €;** ☎0762.752.582/ 0730.452.410

104. **BRANCOVEANU,** Alunisului, semidec., et. parter/4, 17 mp, cf. 3, g, f, p, t, um, Radet, gaze, acte, **16.000 €;** ☎0765.011.786/ 0737.785.502

105. **BRANCOVEANU,** Huedin, semidec., et. 7/10, 24 mp, 1974, cf. 2, g, f, p, t, um, ac, gaze separat, mobilata, utilata, acte la zi, urgent, **25.500 €;** ☎0765.011.786/ 0737.785.502

106. **BRANCOVEANU,** Pomarla, dec., et. parter/10, 42 mp, 1980, parter, cu balcon, cu imbunatatiri, acte la zi, cadastru, intabulare. Acces rapid la transportul in comun: 116, 232, metrou Brancoveanu la 5 minute. Vecinatati: Oltenitei, Seculior.OVA 84260, **43.900 €;** ☎0737.504.516 office@catalog-rezidential.ro www.catalog-rezidential.ro

107. **CALARASILOR CALEA,** dec., 40 mp, 1997, amenajata, mobilata, bloc mixt, **59.000 ;** ☎0733.683.447

108. **CALARASILOR,** 5 min. metrou Piata Muncii, dec., et. 6/8, 41 mp, 1989, libera cf. 1, dec.a, cu balcon, etaj intermediar, bloc mixt 1990, fara modificari, accept credit, Decebal, Alba Iulia, Dristor, Baba Novac, Mihai Bravu, Parc Maior Coravu, Vatra Luminoasa, **49.000 €;** ☎0724.913.158/ 0744.163.253

109. **CARTIERUL LATIN** str. Ciresar nr. 14, dec., et. demisol/5, 37 mp, 2014, particular, garsoniera dubla, primul proprietar. Toate instalatiile noi, centrala proprie, Ratb 122, 222, **28.000 €;** ☎0763.659.012

110. **CASA POPORULUI,** 2 garsoniere, etaj 3/4, fiecare 28 mp, bloc vechi, foarte solid. 34.000 Euro si 30.000 Euro discutabile; ☎0726.274.955/ 0744.246.345

111. **CENTRAL,** dec., proprietar vand garsoniera cf. 1, la cheie, **39.000 €;** ☎0769.777.795/ 0732.671.029

112. **CHIBRIT** metrou 1 Mai, et. 3/4, particular, cf. 3, apa calda, caldura, **16.700 €;** ☎0726.301.580/ 0723.214.986

113. **CIMITIRUL ARMENESC,** dec., 40 mp, 1982, gars. cf. 1, cu uzufruct viager; ☎0722.161.760

114. **CISMIGIU,** Kogalniceanu, langa Institutii, Facultati, metrou, parc, semidec., et. 4/6, 39 mp, 1962, zona linistita, bloc solid, spatioasa, logie, boxa depozitare, ideal locuinta, investitie inchiriere, **56.000 €;** ☎0734.087.678/ 0763.846.309

115. **CISMIGIU,** Kogalniceanu, langa parc, Facultati, Institutii, semidec., et. 1/2, 46 mp, 1949, in vila solida, renovata, fara risc seismic, centrala termica proprie, curte, locuinta, investitie inchiriere **51.000 €;** ☎0734.087.678/ 0763.846.309

116. **COLENTINA** Carrefour et. 4/4, 2005, 32.5 mp, impecabil, g, f, p, t, centrala gaze bloc, interfon, proprietar **26.000 €;** ☎021.316.88.07

117. **COLENTINA** Doamna Ghica, magistrala spre Pantelimon, dec., et. 5/8, 41 mp, 1991, garsoniera, bloc mixt, orientare sud, renovata integral, g, f, p, t, um, aer conditionat, cadastru, intabulare, accept credit, **41.900 €;** ☎021.688.08.67/ 0722.614.867

118. **COLENTINA** Pod Fundeni, dec., et. 1/3, 52 mp, 2016, garsoniera, direct dezvoltator, compartimentare din caramida, centrala termica proprie, finisaje la alegere, parcare inclusa in pret, **38.000 €;** ☎0743.777.700 office@rfccity.ro www.rfccity.ro

119. **COLENTINA,** cf. 1, bloc mixt, contorizata, izolata termic, imbunatatiri, cadastru, neg., **36.000 €;** ☎0770.982.810

120. **COLENTINA,** dec., cf. 1, parter inalt, bloc mxit, imb., usi schimbate, mobilata, **37.000 €;** ☎0744.704.556

121. **COLENTINA,** Andronache, semidec., et. 3/3, 40 mp, 2016, vind garsoniera constructie noua in zona linistita, in apropiere de scoala, gradinita, transport in comun, accept variante auto de lux pana in 15.000 mii de euro, **35.000 €;** ☎0785.733.425 bocgheorghe@yahoo.it

122. **COLENTINA,** Doamna Ghica, Tei, Parc Plumbuita, semidec., et. 9/10, 24 mp, 1976, gars., cf,. 2, bloc reabilitat, 2 lifturi, orientare V, mobilata, utilata, pe mijloc, imb., g, faianta, p, termopan, um, ac, cadastru, pret bun, **22.999 €;** ☎021.380.28.14/ 0737.435.628

123. **COLENTINA,** Fundeni, dec., et. 3/5, 41 mp, ansamblu rezidential nou, garsoniera spatioasa, terasa 8,88 metri patrati, centrala, mobilata, utilata, loc parcare, centru wellness, parc, **32.500 €;** ☎0722.314.320

124. **COLENTINA,** Fundeni, str. Doinei nr. 54, dec., 40 mp, 2016, proprietar rate la dezvotator, S+P+3E prima casa, la cheie, finisaje la alegere, toate utilitatile, **34.000 €;** ☎0769.401.695/ 0724.377.294 niculaedanut2012@gmail.com www.residencefundeni.ro

125. **COLENTINA,** Residence Fundeni, str. Marului 25, dec., 47 mp, 2016, imobil P+3E, proprietar, rate la dezvoltator, Prima Casa, la cheie, finisaje la alegere, toate utilitatile, **36.000 €;** ☎0724.377.294/ 0769.401.695/ 0722.209.101 niculaedanut2012@gmail.com www.residencefundeni.ro

126. **CONFORT CITY,** semidec., et. 10/11, 44 mp, modificata in living si dormitor, spatioasa, mobila moderna utilata total si cu parcarea proprietate(11 m) inclusa in pret, aer conditionat, centrala termica, totul nou, proprietar, libera imediat, particular, **42.000 €;** ☎0737.496.112

127. **COSTIN GEORGIAN** metrou, semidec., et. 6/10, 32 mp, 1978, confort 1, amenajata complet, mobilata si utilata, toate imbunatatirile, etaj 6/10, 2 lifturi, ideala investitie. **37.500 €;** ☎0730.773.589 paula.kdwimob@gmail.com

128. **CRANGASI** Podul Grant, dec., et. 5/10, 38 mp, 1986, stradala, bloc mixt, finisata modern, mobilata si utilata. Usi interioare, geam la baie, Cadastru si intabulare. **49.000 €;** ☎0735.345.850

129. **DACIA** -Toamnei, dec., et. 1/9, 35 mp, 2009, garsoniera in bloc 2009, mobilata si utilata. Zona centrala dar linistita, aproape de Piata Romana, cu multiple posibilitati de distractie si recreere. O locuinta moderna si spatioasa. Comision 0%, **63.000 €;** ☎0758.333.888 marius.padurariu@realpro.ro www.mariuspadurariu.realpro.ro

130. **DACIA,** langa Ambasada Belgiei, parc Gradina Icoanei, semidec., et. 2/3, 35 mp, 1958, bloc vila solid, parchet, centrala termica proprie, balcon, boxa depozitare, locuinta, investitie inchiriere **47.000 €;** ☎0734.087.678/ 0763.846.309

131. **DIHAM,** Arena Nationala, dec., et. parter/8, 34 mp, 1981, bloc reabilitat, amenajata complet de lux, **37.000 €;** ☎0721.306.302

132. **DIHAM,** str. Herta, dec., et. 10/11, 26 mp, 1983, mobilata si utilata(frigider, aragaz, masina de spalat). Usa metalica, usile interioare schimbate, termopane, gresie si faianta in bucatarie si baie, balcon, etaj tehnic deasupra, **29.000 €;** ☎0753.982.967/ 0753.982.967 333.marius@gmail.com

133. **DOROBANTI** Ambasada Turciei, dec., et. 7/7, 35 mp, 1982, bloc mixt, are 2 balcoane, termopan, spatioasa si luminoasa, vederea spate, litul urca pana la 6. **45.000 €;** ☎0728.330.206

134. **DRISTOR** et. 5/10, 31 mp, 1967, vand garsoniera situata in fata statiei de metrou, cu imbunatatiri, se vinde asa cum este in poze, **40.000 €;** ☎0761.200.831

135. **DRISTOR** metrou, Strada Ramnicu Valcea la 4 minute de metrou, et. 4/8, 26 mp, 1987, garsoniera mobilata si utilata complet, aragaz, masina spalat automata, frigider, bloc in curs de anvelopare, **33.900 €;** ☎0741.248.908

136. **DRISTOR** Ramnicu Valcea, stradal, et. 5/10, 33 mp, 1984, libera, gresie, faianta, parchet, termopan, bloc reabilitat, **35.500 €;** ☎021.324.21.17/ 0731.337.829 www.evimex.ro

137. **DRISTOR,** langa benzinaria Mall, et. 6/8, 26 mp, 1987, garsoniera mobilata si utilata complet, **32.900 €;** ☎0741.248.908

138. **DRISTOR,** metrou, Rm. Valcea, semidec., et. 5/10, 32 mp, 1985, renovata, gresie, faianta, parchet, termopan, cadastru, intabulare, **36.000 €;** ☎0765.658.737/ 0721.741.885 trifu.danandrei@yahoo.com

139. **DRISTOR,** Titan, intersectia Ramnicu Sarat, vizavi de metrou si piata, semidec., et. 9/10, 35 mp, 1976, bloc reabilitat, mixt, magazine la parter, statia de tranvai in fata blocului, vedere pe spate, renovata total, mobilata si utilata, **41.500 €;** ☎0720.219.988 paula.filipescu70@gmail.com

140. **DRUMUL TABEREI** et. parter/4, gars. cf. 1, zona verde, looc parcare, boxa, complet mobilat **36.000 €;** ☎0767.007.239

141. **DRUMUL TABEREI** Bd. Timisoara-Plaza, 32 mp, confort 1, gresie, faianta, parchet, termopan, usa metalica, aer conditionat, mobilata si utilata, urgent, **29.500 €;** ☎0734.707.748

142. **DRUMUL TABEREI** Valea Oltului, cartier Brancusi, langa Mega Image, Lidl, Kaufland, semistradal, semidec., et. 3/3, 37 mp, 2008, centrala, termopan, usi interior, gresie, faianta, aer conditionat, acte facute, accept credit, **29.900 €;** ☎0723.173.783/ 0723.510.200

143. **DRUMUL TABEREI,** 1 Mai, Compozitorilor, stradal, semidec., et. 5/10, 33 mp, 1975, confort 1, geam bucatarie exterior, fara imbunatatiri, libera, bloc caramida, 2 lifturi, acte, accept credit, **32.500 €;** ☎0726.488.835

144. **DRUMUL TABEREI,** Dealul Macinului, dec., et. 1/4, 35 mp, 1974, garsoniera in bloc mixt, fara balcon, termopan, usa metalica, parchet, liber, acte. Vecinatati: B-dul Timisoara, Valea Oltului. OVA 77236, **33.900 €;** ☎0737.504.516 office@catalog-rezidential.ro www.catalog-rezidential.ro

145. DRUMUL TABEREI, Frigocom, dec., et. parter/4, 38 mp, 1978, garsoniera, 35.000 €; ☎0769.255.333/ 0766.244.446/ 021.771.18.52

146. **DRUMUL TABEREI,** Sibiu, Drumetul, Bd. Timisoara, semidec., 32 mp, confort 1, balcon, fara imbunatatiri, curata, libera, pretabila si ca investitie pentru inchiriere; ☎0769.315.116

147. **DRUMUL TABEREI,** Timisoara, dec., et. 3/4, 1 statie de Plaza, renovata modern, bloc mixt, **36.000 €;** ☎0723.242.173

148. **DRUMUL TABEREI,** Tricodava, Valea Rosie, dec., et. parter/4, 35 mp, 1977, garsoniera situata la parterul unui bloc cu 4 etaje, libera si are parchet din lemn masiv, **32.000 €;** ☎0725.500.710/ 0725.500.700 oscar.raceanu@gs2000.ro www.gs2000.ro

149. **EMIL RACOVITA,** dec., 33 mp, 1977, gars., cf. 1, parter, zona f. civilizata, bloc de 4 nivele, **29.000 €;** ☎0721.907.221/ 0764.716.412

150. **EROII REVOLUTIEI,** City Mall, Piata Progresu, semidec., et. 3/10, 33 mp, 1972, garsoniera confort 1, curata, bloc civilizat, 3 min ratb, 1 statie metrou Eroii Revolutiei, usa metalica, termopan, cadastru, intabulare, chiar merita vazuta si cumparata, **28.999 €;** ☎0761.609.243/ 0720.039.035 columbia.imobiliar@yahoo.com

151. **FERDINAND BULEVARD,** dec., et. parter/4, 30 mp, 1972, gars., particular confort 1 stradal, toate imbunatatirile aprobare balcon toate actele la zi, troleu tramvai metrou lancului la 4 minute pe jos renovat nou **36.000 €;** ☎0722.218.460

152. **FERDINAND,** Gara de Est, Bulevard, str. Caminului, bloc mixt, din caramida, gresie, faianta, parchet, termopane, usi schimbate, mobilata, libera, **31.300 €;** ☎0722.511.217/ 0762.628.915 www.uig.ro

153. **FERENTARI,** dec., 38 mp, 2015, garsoniera, confort 1, etaj 1, balcon, imbunatatiri, **19.000 €;** ☎0733.383.900/ 0768.509.570/ 0733.381.880

154. **FERENTARI,** Iacob Andrei, et. 3/4, cf. 3, baie, bucatarie, gaze pentru 2 focuri, bloc reabilitat termic, agentie, **9.000 €;** ☎0761.526.532/ 0726.671.256

155. **FIZICIENILOR,** 25 mp, garsoniera renovata, la parter, libera, **25.000 €;** ☎0734.487.591/ 0735.096.378

156. **FLOREASCA,** dec., 27 mp, 2015, direct de la dezvoltator garsoniere cu finisaje superioare in bloc nou S+P+5E. Garsoniera este finisata la gata cu gresie, faianta, parchet, termopan, centrala proprie, toate utilitatile bransate, **41.000 €;** ☎0726.244.096 pepelea-residence@sirgrup.ro www.pepelearesidence.ro

157. **FLOREASCA,** dec., 26 mp, 2015, direct de la dezvoltator garsoniere cu finisaje superioare in bloc nou S+P+5E. Garsoniera este finisata la gata cu gresie, faianta, parchet, termopan, centrala proprie, toate utilitatile sunt bransate, **40.000 €;** ☎0726.244.096 pepelea-residence@sirgrup.ro www.pepelearesidence.ro

158. **FUNDENI** Dobroesti, intrarea Ciresului, semidec., et. 3/3, 35 mp, 2015, confort 1, gresie, faianta, parchet, termopan, usa de metal antiefractie import Italia, loc de parcare, comision 0, ocazie, id: CA0029, nedisc. **29.500 €;** ☎0726.284.310 contact@alexandrucordea.ro www.alexandrucordea.ro

159. **FUNDENI** Dobroesti, Intrarea Ciresului, dec., et. 1/3, 58 mp, 2015, g, f, p, t, um, centrala termica, loc de parcare, va puteti muta imediat, la parter si etaj 1/3, merita vazut, comision 0, id: CA0028, nedisc. **50.000 €;** ☎0726.284.310 contact@alexandrucordea.ro www.alexandrucordea.ro

160. **FUNDENI,** Residence Fundeni, Str. Doinei 54, dec., 40 mp, Prima Casa, imobil S+P+3, toate utilitatile, rate la dezvoltator, semifinisata sau la cheie, g, f, p, centrala proprie, finalizare noiembrie 2016, **34.000 €;** ☎0724.377.294/ 0769.401.695 niculaedanut2012@gmail.com www.residencefundeni.ro

161. **FUNDENI,** Residence Fundeni, str. Marului 25, dec., 47 mp, 2016, imobil P+3E, proprietar, rate la dezvoltator, Prima Casa, la cheie, finisaje la alegere, toate utilitatile, **36.000 €;** ☎0724.377.294/ 0769.401.695/ 0722.209.101 niculaedanut2012@gmail.com www.residencefundeni.ro

162. **FUNDENI,** Str. Marului 25, dec., 47 mp, 2016, garsoniera, proprietar, rate la dezvoltator, Prima Casa, la cheie, finisaje la alegere, toate utilitatile, **36.000 €;** ☎0769.401.695/ 0724.377.294/ 0722.209.101 niculaedanut2012@gmail.com www.residencefundeni.ro

163. **GARA DE NORD** Duca, dec., et. parter/4, 30 mp, 1940, bloc fara risc seismic, parter, vedere spate, fara imbunatatiri. OBS: Sunt 2 camere distincte, separate, nu are wc dar se poate amenaja. **18.000 €;** ☎0728.330.206

164. **GARA DE NORD** metrou in spate la IBIS, semidec., et. 8/9, 27 mp, 1960, termopan, fara balcon, vedere spate, fara imbunatatiri, blocul are 2 lifturi, are risc seismic, ideal investitie, acte. **20.500 €;** ☎0728.330.206

165. **GARSONIERA** cf. 1 sporit, proaspat renovata, balcon, langa piata; ☎0723.163.830/ 0721.889.403

166. **GIULESTI,** dec., et. 3/7, 35 mp, 2015, constructie noua, in apropierea mijloacelor de transport, la 10 minute de centrul orasului, finisaje superioare, centrala termica proprie, costuri intretinere scazute, **30.900 €;** ☎0723.705.282 vanzari@nextdoor.ro

167. **GIULESTI,** dec., et. 3/7, 35 mp, 2015, constructie noua, in apropierea mijloacelor de transport, la 10 minute de centrul orasului, finisaje superioare, centrala termica proprie, costuri intretinere scazute, **30.900 €;** ☎0723.705.282 vanzari@nextdoor.ro

168. **GIULESTI,** dec., et. 3/7, 35 mp, 2015, constructie noua, in apropierea mijloacelor de transport, la 10 minute de centrul orasului, finisaje superioare, centrala termica proprie, costuri intretinere scazute, **30.900 €;** ☎0723.705.282 vanzari@nextdoor.ro

169. **GIULESTI,** dec., et. 3/7, 35 mp, 2015, constructie noua, in apropierea mijloacelor de transport, la 10 minute de centrul orasului, finisaje superioare, centrala termica proprie, costuri intretinere scazute, **30.900 €;** ☎0723.705.282 vanzari@nextdoor.ro

170. **GIULESTI,** dec., et. 3/7, 35 mp, 2015, constructie noua, in apropierea mijloacelor de transport, la 10 minute de centrul orasului, finisaje superioare, centrala termica proprie, costuri intretinere scazute, **30.900 €;** ☎0723.705.282 vanzari@nextdoor.ro

171. **GIULESTI,** dec., et. 3/7, 35 mp, 2015, constructie noua, in apropierea mijloacelor de transport, la 10 minute de centrul orasului, finisaje superioare, centrala termica proprie, costuri intretinere scazute, **30.900 €;** ☎0723.705.282 vanzari@nextdoor.ro

172. **GIULESTI,** dec., et. 3/7, 35 mp, 2015, constructie noua, in apropierea mijloacelor de transport, la 10 minute de centrul orasului, finisaje superioare, centrala termica proprie, costuri intretinere scazute, **30.900 €;** ☎0723.705.282 vanzari@nextdoor.ro

173. **GIULESTI,** dec., et. 3/7, 35 mp, 2015, constructie noua, in apropierea mijloacelor de transport, la 10 minute de centrul orasului, finisaje superioare, centrala termica proprie, costuri intretinere scazute, **30.900 €;** ☎0723.705.282 vanzari@nextdoor.ro

174. **GIULESTI,** dec., et. 3/7, 35 mp, 2015, constructie noua, in apropierea mijloacelor de transport, la 10 minute de centrul orasului, finisaje superioare, centrala termica proprie, costuri intretinere scazute, **30.900 €;** ☎0723.705.282 vanzari@nextdoor.ro

175. **GIULESTI,** dec., et. 3/7, 35 mp, 2015, constructie noua, in apropierea mijloacelor de transport, la 10 minute de centrul orasului, finisaje superioare, centrala termica proprie, costuri intretinere scazute, **30.900 €;** ☎0723.705.282 vanzari@nextdoor.ro

176. **GIULESTI,** dec., et. 3/7, 35 mp, 2015, constructie noua, in apropierea mijloacelor de transport, la 10 minute de centrul orasului, finisaje superioare, centrala termica proprie, costuri intretinere scazute, **30.900 €;** ☎0723.705.282 vanzari@nextdoor.ro

177. **GIULESTI,** dec., et. 3/7, 35 mp, 2015, constructie noua, in apropierea mijloacelor de transport, la 10 minute de centrul orasului, finisaje superioare, centrala termica proprie, costuri intretinere scazute, **30.900 €;** ☎0723.705.282 vanzari@nextdoor.ro

178. **GIULESTI,** dec., et. 3/7, 35 mp, 2015, constructie noua, in apropierea mijloacelor de transport, la 10 minute de centrul orasului, finisaje superioare, centrala termica proprie, costuri intretinere scazute, **30.900 €;** ☎0723.705.282 vanzari@nextdoor.ro

179. **GIULESTI,** dec., et. 3/7, 35 mp, 2015, constructie noua, in apropierea mijloacelor de transport, la 10 minute de centrul orasului, finisaje superioare, centrala termica proprie, costuri intretinere scazute, **30.900 €;** ☎0723.705.282 vanzari@nextdoor.ro

180. **GIULESTI,** dec., et. 3/7, 35 mp, 2015, constructie noua, in apropierea mijloacelor de transport, la 10 minute de centrul orasului, finisaje superioare, centrala termica proprie, costuri intretinere scazute, **30.900 €;** ☎0723.705.282 vanzari@nextdoor.ro

181. **GIULESTI,** dec., et. 3/7, 35 mp, 2015, constructie noua, in apropierea mijloacelor de transport, la 10 minute de centrul orasului, finisaje superioare, centrala termica proprie, costuri intretinere scazute, **30.900 €;** ☎0723.705.282 vanzari@nextdoor.ro

182. **GIULESTI,** dec., et. 3/7, 35 mp, 2015, constructie noua, in apropierea mijloacelor de transport, la 10 minute de centrul orasului, finisaje superioare, centrala termica proprie, costuri intretinere scazute, **30.900 €;** ☎0723.705.282 vanzari@nextdoor.ro

183. **GIULESTI,** dec., et. 3/7, 35 mp, 2015, constructie noua, in apropierea mijloacelor de transport, la 10 minute de centrul orasului, finisaje superioare, centrala termica proprie, costuri intretinere scazute, **30.900 €;** ☎0723.705.282 vanzari@nextdoor.ro

184. **GIULESTI,** dec., et. 3/7, 35 mp, 2015, constructie noua, in apropierea mijloacelor de transport, la 10 minute de centrul orasului, finisaje superioare, centrala termica proprie, costuri intretinere scazute, **30.900 €;** ☎0723.705.282 vanzari@nextdoor.ro

185. **GIULESTI,** dec., et. 3/7, 35 mp, 2015, constructie noua, in apropierea mijloacelor de transport, la 10 minute de centrul orasului, finisaje superioare, centrala termica proprie, costuri intretinere scazute, **30.900 €;** ☎0723.705.282 vanzari@nextdoor.ro

186. **GIURGIULUI** Dedeman 33 mp, garsoniera are termopane, gesie - faianta, parchet, centrala proprie, aer c., parcare. Cadastru - intabulare, **31.000 €;** ☎0766.916.037 tunaruconstantin@yahoo.com

187

Imobiliare vânzări GARSONIERE

217. **MILITARI** Rezervelor, dec., et. 1/4, 35 mp, 2016, 0% comision, garsoniere, apartamente 2 si 3 camere, bloc nou, 4 etaje cu lift. Garsoniere cu suprafete 31.5, 34, 35.7 si 39.6 mp, ap 2 cam 52 mp si ap 3 cam 59 si 66 mp - finisate la cheie, 850 €/mp, **850 €;** ☎0756.230.947 houseintermed@gmail.com

218. **MILITARI** Rezervelor, semidec., 33 mp, 2016, dezvoltator, bucatarie open space, parter inalt, balcon, caramida, utilitati, finisaje la alegere, A/C, parcare, mijloace transport, metrou, zona rezidentiala, linistita, verde, credit, **25.000 €;** ☎0768.147.217 pacii_residence@yahoo.ro

219. **MILITARI** Rezervelor, dec., 38 mp, 2016, dezvoltator, total dec.a, bucatarie inchisa, balcon, gresie, faianta, parchet la alegere, obiecte sanitare, contorizata, mij. transp., metrou, parcare, zona rezidentiala, credit, **29.500 €;** ☎0768.147.217 pacii_residence@yahoo.ro

220. **MILITARI** str. Trenului, et. parter/4, 21 mp, 1980, confort 2, mobilata si utilata, imbunatatiri, **18.500 €;** ☎0721.877.118

221. **MILITARI RESIDENCE** dec., et. 1/10, 39 mp, 2014, Garsoniera are atat un mic living cat si dormitor separat. Mobilata si utilata complet, totul nou. Loc parcare inclus. **36.000 €;** ☎0755.164.067

222. **MILITARI,** semidec., 30 mp, 2016, 40 mpc, gresie, faianta, parchet, termopane 5 camere Salamander, rulouri exterioare, usi Pinum, usa metalica Mega, apa, canal, catv, baie utilata complet, predata la cheie, **24.900 €;** ☎0784.055.610/ 0729.920.624 avangardemilitari@gmail.com www.avangarderezidential.ro

223. **MILITARI,** dec., et. 2/6, 36 mp, 2016, canalizare, gresie, faianta, centrala proprie, contorizare individuala, termopan, usa metalica, Auchan, Praktiker, farmacii, scoli, gradinite. Se accepta orice tip de credit. 0% comision. TVA 5% inclus, **28.000 €;** ☎0799.120.120 laura.filipovici1@gmail.com

224. **MILITARI,** dec., 36 mp, 2016, garsoniere finalizate la cheie, finisaje de calitate, contorizari individuale. Zona inverzita, 200 m statie, Mega Image, **31.990 €;** ☎0723.500.717 contact@amadeoresidence.ro www.amadeoresidence.ro

225. **MILITARI,** Gorjului, dec., et. 1/4, 41 mp, 1980, cf. 1, renovata, t, um, instalatii sanit si electrice noi, apometre, 5 min. metrou, **43.000 €;** ☎0734.400.090 mihaelatara@yahoo.com

226. **MILITARI,** Pacii, semidec., et. 3/4, 22 mp, 1983, etaj 3/4, gresie, faianta, parchet, termopan, usa metalica, boiler, baie, bucatarie, se vinde, cu mobila si aragaz, frigider, masina de spalat, urgent, ocazie, **14.000 €;** ☎0728.005.657 casaviformary007@yahoo.com

227. **MILITARI,** Rosu, Padure, dec., 43 mp, 2014, etaj 3, renovata, centrala termica, mobilata, pret neg/ urgent; ☎0769.272.638

228. **MILITARI,** Tineretului, dec., et. 2/4, 32 mp, 2016, finisate la cheie, Militari, str. Tineretului, etaj 2/4, dec.e, 29mp - 26.000 € si 32 mp utili-28.000 €, utilitati, acte la zi. Centrala, ac, se predau la cheie. Comision 2%, **28.000 €;** ☎0756.230.947 houseintermed@gmail.com

229. **MIZIL,** Ozana, et. 3/4, 21 mp, 1978, gars. cf. 2, imb., **18.500 €;** ☎0755.312.313

230. **MOSILOR, et. parter/5, gars. dubla, ct, ac, renovata total, ideal birou- cabinet, 39.500 €; ☎0761.616.742**

231. **MUNCII** metrou, dec., 45 mp, 2006, Matei Basarab, Unirii, Decebal, Alba Iulia la 3 minute, parter, **54.000 €;** ☎0726.640.960

232. **MUNCII,** metrou, dec., et. 6/8, 45 mp, 1988, blocmixt,1988, stradal, spatioasa, dec.a, et. 6/8, bucatarie mare patrata, fara imbunatatiri, intrare/vedere stradala, balcon, acte la zi, contorizare, apropiere Decebal, Calarasilor, M.Bravu. Potential investitie, **48.000 €;** ☎0768.198.230/ 021.252.33.22 iancului@excesimobiliare.ro www.excesimobiliare.ro

233. **NERVA TRAIAN BLD.,** intrare si vedere stradala, dec., et. 1/8, 39 mp, 1992, bloc mixt, spatioasa, cf. 1 sporit, balcon, p, g, f, t, aer conditionat, mobilata si utilata, zona ultracentrala, investitie. Vecinatati: O. Goga, Bd. Unirii, Mircea Voda, Decebal, **60.000 €;** ☎0757.728.018 office@bonanzaimobiliare.ro www.bonanzaimobiliare.ro

234. **OBOR** -Colentina, et. 4/8, 38 mp, gars. cf. 1, libera, imb., cadastru, foarte civilizat; ☎0768.418.685

235. **OBOR** metrou, dec., 31 mp, 2015, dezvoltator, comision 0%, garsoniera etaj 1, 37 mp. Garsoniera vine cu finisaje si obiecte sanitare incluse in pret, tva inclus, **43.800 €;** ☎0752.196.391 georgiana.vanzari@gmail.com

236. **OBOR** Mosilor, dec., 33 mp, 2015, garsoniera etaj 1, 39 mp. Direct dezvoltator, comision 0%. Garsoniera vine cu finisaje si obiecte sanitare incluse, tva inclus, **46.600 €;** ☎0752.196.391 georgiana.vanzari@gmail.com

237. **OBOR** str. Avrig, Obor Towers, dec., et. 5/15, 54 mp, 2009, 2010, 2 min. de metrou, Ratb, parc, ideal pentru tineri, centrala proprie, contorizare individuala, finisaje la alegere, terasa 15 metri patrati, la cheie, **54.800 €;** ☎0725.579.406 diana@nextdoor.ro www.obor-towers.ro

238. **OBOR** str. Avrig, Obor Towers, dec., et. 5/15, 54 mp, 2009, 2010, 2 min. de metrou, Ratb, parc, ideal pentru tineri, centrala proprie, contorizare individuala, finisaje la alegere, terasa 15 metri patrati, la cheie, **54.800 €;** ☎0725.579.406 diana@nextdoor.ro www.obor-towers.ro

239. **OBOR** str. Avrig, Obor Towers, dec., et. 5/15, 54 mp, 2009, 2010, 2 min. de metrou, Ratb, parc, ideal pentru tineri, centrala proprie, contorizare individuala, finisaje la alegere, terasa 15 metri patrati, la cheie, **54.800 €;** ☎0725.579.406 diana@nextdoor.ro www.obor-towers.ro

240. **OBOR** str. Avrig, Obor Towers, dec., et. 5/15, 54 mp, 2009, 2010, 2 min. de metrou, Ratb, parc, ideal pentru tineri, centrala proprie, contorizare individuala, finisaje la alegere, terasa 15 metri patrati, la cheie, **54.800 €;** ☎0725.579.406 diana@nextdoor.ro www.obor-towers.ro

241. **OBOR,** Colentina Doamna Ghica vav parc Plumbuita, dec., et. 6/10, 35 mp, 1980, garsoniera, bloc mixt, renovata recent, g, f, p, t, usa metalica usi noi, instalatii noi, cadastru, intabulare, **32.500 €;** ☎021.688.08.67/ 0722.614.867

242. **OBOR,** Colentina, Doamna Ghica, Parc Plumbuita, aproape BCR, dec., et. 7/10, 34 mp, 1980, gars., cf. 1, bloc mixt, pe mijloc, orientare E, scara curata, imb., g, faianta, p t, um, ac, cadastru, intabulare, **32.500 €;** ☎021.380.28.14/ 0737.435.628

243. **OBOR,** Pantelimon, Mega Mall, semidec., et. 8/10, 33 mp, 1980, toate imb., g, f, p, t, um, bucatrie mobilata, libera, cadastru, intabulare, ideal investitie, **34.500 €;** ☎0723.947.833/ 0722.614.867/ 021.688.08.67 caraimanimobiliare@yahoo.com

244. **OBOR,** str. Avrig, Obor Towers, dec., et. 5/15, 54 mp, 2009, 2010, 2 min. de metrou, Ratb, parc, ideal pentru tineri, centrala proprie, contorizare individuala, finisaje la alegere, terasa 15 metri patrati, la cheie, **54.800 €;** ☎0725.579.406 diana@nextdoor.ro www.obor-towers.ro

245. **OBOR,** str. Avrig, Obor Towers, dec., et. 5/15, 54 mp, 2009, 2010, 2 min. de metrou, Ratb, parc, ideal pentru tineri, centrala proprie, contorizare individuala, finisaje la alegere, terasa 15 metri patrati, la cheie, **54.800 €;** ☎0725.579.406 diana@nextdoor.ro www.obor-towers.ro

246. **OBOR,** str. Avrig, Obor Towers, dec., et. 5/15, 54 mp, 2009, 2010, 2 min. de metrou, Ratb, parc, ideal pentru tineri, centrala proprie, contorizare individuala, finisaje la alegere, terasa 15 metri patrati, la cheie, **54.800 €;** ☎0725.579.406 diana@nextdoor.ro www.obor-towers.ro

247. **OBORUL NOU,** in spatele liceului Iulia Hasdeu, semidec., et. parter/10, 34 mp, 1970, gresie, faianta, termopan, usa metalica bloc reabilitat recent, acces usor ratb si metrou aprox. 2-3 min., cadastru, negociabil, **35.000 €;** ☎0760.045.141

248. **OTOPENI,** central, dec., et. 2/3, 35 mp, garsoniera, bloc nou, lux total, cu balcon, gaze, centrala + parcare, **34.000 €;** ☎0762.744.810

249. **PAJURA** et. 9/9, 32 mp, vand gars. neg., **24.500 €;** ☎0721.372.512/ 0769.668.915

250. **PANTELIMON** 88 Elev Stefanescu, dec., et. parter/10, 31 mp, 1979, bloc in curs de reabilitare, libera, acte la zi, se accepta plata cu credit, pentru plata cash se negociaza, **35.500 €;** ☎0728.009.281 tudor@g3imobiliare.ro

251. **PANTELIMON,** et. parter/4, cf. 3, g, f, p, t, centrala termica, cad., intabulare, **11.500 €;** ☎0786.688.926/ 0720.746.737

252. **PANTELIMON,** dec., et. 10/10, 32 mp, garsoniera confort 1, imbunatatiri, cadastru, intabulare, **33.000 €;** ☎0729.613.006

253. **PANTELIMON,** Cora, semidec., et. 2/4, 17 mp, cf. 3, gaze la usa, f. imb., libera, acte la zi, **13.000 €;** ☎0765.011.786/ 0737.785.502

254. **PANTELIMON,** Cora, et. parter/4, gars., cf. 3, g, f, p, t, gaze, toate actele, **13.500 €;** ☎0762.752.582/ 0730.452.410

255. **PANTELIMON,** Vergului, semidec., et. 8/10, 25 mp, cf. 2, g, f, p, t, um, urgent, acte la zi, **24.000 €;** ☎0765.011.786/ 0737.785.502

256. **PETRE ISPIRESCU,** dec., et. 4/4, 41 mp, 1989, gars. cf. 1 sporit, curata, imbunatatiri, bloc civilizat, vedere pe fata, toate actele la zi, **39.500 €;** ☎0701.262.368

257. **POLICOLOR,** Th. Pallady, aproape metrou, dec., 53 mp, 2017, direct dezvoltator, centrala, finisaje la alegere, fatada ventilata, piatra naturala pe casa scarii, balustrada de inox, **53.000 €;** ☎0722.297.332/ 0721.805.158 gabriela@metropolitanresidence.ro www.metropolitanresidence.ro

258. **POLICOLOR,** Theodor Pallady, dec., 54 mp, 2016, gars., piata naturala pe casa scarii, balustrada inox, lifturi moderne, direct dezvoltator, finisaje la alegerea clientului, **51.500 €;** ☎0722.297.332/ 0721.805.158 gabriela@metropolitanresidence.ro www.metropolitanresidence.ro

259. **POSTALIONULUI STR.,** dec., et. 1/3, 40 mp, 2016, garsoniere si apartamente 2 camere bloc nou finalizare august 2016, la cheie, finisaje de lux, preturi incepand de la 33.000 €, **33.000 €;** ☎0722.731.570/ 0757.111.777 rombestrezidential@gmail.com

260. **PREDEAL** Brasov, Paraul Rece, et. parter/1, 24 mp, 2007, mobilata si utilata, 22.25 mp + boxa 4.06 metri patrati, amplasata intr-un grup de vile, pozitie si zona superba, costuri de intretinere mici. Structura beton, pereti caramida Porotherm, **18.000 €;** ☎0766.317.618 g.georgescu@yahoo.com

261. **PREDEAL,** dec., et. demisol/5, 33 mp, 2016, garsoniera in imobil aflat in constructie, cu finalizare in dec. 2016/ian. 2017. Supraf. utila aprox. 33 mp. Priveliste deosebita. Posibilitate achizitie in 3 rate. Utilitati contor. separat. Proprietar, **24.000 €;** ☎0727.382.689/ 0727.382.508 contact@lenzresidencepredeal.ro www.lenzresidencepredeal.ro

262. **PRELUNGIREA GHENCEA,** semidec., et. 2/4, 35 mp, 2016, la cheie, loc de parcare, locatie usor accesibila, interfon, supraveghere video, lift, loc de joaca, toate utilitatile, zona linistita, **26.500 €;** ☎0736.344.200 contact@hera-residence.ro www.hera-residence.ro

263. **RAHOVA dec., et. parter/6, 32 mp, 2016, super oferta, garsoniera dubla, super spatioasa, gresie, faianta, parchet, centrala proprie, obiecte sanitare. Acces facil la transportul in comun, bloc caramida, izolat, totul nou, 20.800 €; ☎0725.225.369/ 0730.831.283 ganeaadi06@gmil.com**

264. **RAHOVA** cu Sebastian, semidec., et. 3/8, 24 mp, blocul cu Mega Image din intersectia Rahova cu Sebastian, 24 mp, micuta cu inbunatatiri (gresie, faianta, termopan, parchet vechi din lemn masiv-renovata recent). Disponibila acum - 24.000 €, **24.000 €;** ☎0772.065.531

265. **RAHOVA PIATA, 17 mp, 1976, confort 3, et. 2, imbunatatiri, centrala pe gaze, termopane, usa metalica, gresie, faianta, mobilata, negociabil, 14.000 €; ☎0763.878.684**

266. **RAHOVA,** semidec., et. parter/4, 17 mp, cf. 3, centrala, imbunatatiri, disc., **11.500 €;** ☎0762.433.136/ 0787.638.327

267. **RAHOVA,** Nasaud, dec., et. 3/8, 40 mp, 1985, cf. 1, g, f, p, t, um, cadastru, intabulare, **37.000 €;** ☎0766.919.499

268. **RAMNICU SARAT,** 28 mp, garsoniera la parter, renovata, libera, **28.000 €;** ☎0734.487.591/ 0735.096.378

269. **RESITA PIATA,** Berceni, capat linie 381, 77, 216, et. 1/4, garsoniera confort 3, aproape gradinite, scoli, gaze, termopan, usa metalica, gresie, faianta, parchet, aer conditionat, mobila bucatarie, loc de parcare, contor de gaze, proprietar, fara agentii, pret negociabil, **16.500 €;** ☎0771.446.696/ 0721.146.009

270. **ROMANA** et. 5, 25 mp, 1940, vand garsoniera, etaj 5, gresie, faianta, parchet, termopan, mobilat si utilat, pret **25.000 €;** ☎0766.333.192/ 0723.532.960 canopia_pro@yahoo.com

271. **ROMANA,** Bd. Dacia, dec., et. parter/2, 35 mp, 1950, garsoniera in vila, imobil deoseblt, renovata recent, mobila moderna, parter inalt, utilata, centrala proprie, boxa, balcon, adiacent Dorobanti, Gradina Icoanei, ideal investitie **42.500 €;** ☎021.319.78.04/ 0724.257.295 silviuatlas@yahoo.com

272. **ROSIORII DE VEDE** Teleorman, dec., ultracentral, vand gars., cf. 1, cu toate utilitatile, cu mobila; ☎0761.776.773/ 0799.676.467

273. **SALA PALATULUI** semidec., et. 1/7, 28 mp, garsoniera, termopan; ☎021.230.34.19/ 0751.022.911/ 078714379

274. **SALAJ** 37 mp, 2013, - comision 0, et. 2, libera, bloc mixt, finisaje, centrala termica, balcon, compartimentare caramida, acte, 2 min statie RATB 117, scoala, 10 min. parc Sebastian, **33.000 €;** ☎0726.690.612 www.4blocks.ro

275. **SALAJ SOSEAUA,** et. 2/4, 30 mp, gars., cf. 1, cu balcon, bloc nou, cu imbunatatiri, gaze, centrala, totul la cheie, neg., **23.000 €;** ☎0768.798.177

276. **SALAJ SOSEAUA,** sector 5, dec., et. 2/3, 60 mp, garsoniera, totul nou, la cheie, cu gaze si centrala, **20.000 €;** ☎0762.744.810

277. **SALAJ,** dec., 39 mp, 2016, comision 0%, bloc mixt, finisaje la alegere, centrala termica, contorizare individuala, parcare in curte, scoala, gradinita, piata, RATB, ID 196067 **18.400 €;** ☎0732.555.333/ 0724.204.724 office@activimob.ro www.activimob.ro

278. **SALAJ,** semidec., et. 4/4, 17 mp, 1980, complex, la capatul masinii 117, langa scoala, garsoniera confort 3, termopan, usa metalica, libera cadastru, intabulare, **9.800 €;** ☎0770.930.854/ 0733.343.777

279. **SALAJ,** et. 1/4, 48 mp, 2010, garsoniera, conf.1, balcon, centrala gaze, gresie, faianta, parchet, t, usa metalica cadastru, intabulare, **27.500 €;** ☎0733.383.900/ 0768.509.570/ 0733.381.880

280. **SALAJ,** et. 1/4, 29 mp, 2010, garsoniera, conf.1, balcon, centrala gaze, gresie, faianta, parchet, t, usa metalica cadastru, intabulare, **24.000 €;** ☎0733.383.900/ 0768.509.570/ 0733.381.880

281. **SALAJ,** dec., 32 mp, 2016, stradal, garsoniera, confort 1, etaj 1, 2, 3, finisat la cheie, gresie, faianta, parchet, t, um, centrala termica, c+i, bloc caramida, izolat, **23.000 €;** ☎0733.383.900/ 0768.509.570/ 0733.381.880

282. **SALAJ,** Semafor, dec., et. 2/4, 35 mp, balcon, imbunatatiri, centrala, bloc mixt, **25.000 €;** ☎0764.522.941/ 0730.036.042

283. **SEBASTIAN** dec., et. parter/8, 40 mp, 1985, garsoniera bloc mixt, conf 1 sporit, stradal Petre Ispirescu (langa restaurant Britania) intrare stradala vedere stradala, fara renovari -agentia **35.500 €;** ☎0733.528.837 ramona.craciun@galaxyimob.ro

284. **SEBASTIAN** Prosper, dec., et. 6/8, 42 mp, 1986, spatioasa, luminoasa, curata, gresie, faianta, parchet, termopan, scara civilizata, libera, acte, cadastru, intabulare, legaturi RATB facile spre centru, merita vazuta, **42.000 €;** ☎0743.274.565/ 0756.116.070 office@acorimobiliare.ro

285. **SECTOR 2,** Intercontinental, Batistei, 32 mp, garsoniera, central, renovata, toate utilitatile, impecabila, proprietar, negociabil, **48.000 €;** ☎0754.688.688/ 0757.246.862

286. **SECTOR 5,** Iacob Andrei, urgent, libera, cu gaze, cf. 3, **9.500 €;** ☎0761.510.004

287. **SECUILOR,** et. 1/10, 25 mp, gars., cf. 2, g, f, p, t, toate actele, **27.000 €;** ☎0762.752.582/ 0730.452.410

288. **STEFAN CEL MARE,** 5 minute metrou, semidec., et. 1/10, 32 mp, 1980, bloc mixt, construit in 1980, reabilitat, etajul 1, amenajata, ideal investitie, negociabil, vecinatati Parcul Circului, Tunari, ova 80613 **45.000 €;** ☎0737.504.516 office@catalog-rezidential.ro www.catalog-rezidential.ro

289. **STEFAN CEL MARE,** Obor, semidec., et. 4/10, 33 mp, 1986, bloc monolit, necesita renovare, usa metalica, balcon inchis termopan, luminoasa, apropiere de metroul Obor 3 minute, legaturi RATB facile in toate zonele Bucurestiului, libera, cadastru, **39.500 €;** ☎0743.274.565/ 0756.116.070 office@acorimobiliare.ro

290. **SUDULUI PIATA** Obregia, Fantana Florilor, et. 6/10, 20 mp, confort 2, etaj intermediar, amenajata, termopan, gresie, faianta, acte la zi, acces rapid metrou, Sun Plaza **19.500 €;** ☎0771.350.631/ 0733.300.779 www.liderimobiliare.ro

291. **TEN BLOCKS,** dec., et. 8/8, 45 mp, 2008, garsoniera spatioasa cu bucatarie mobilata si utilata, cu un dressing spatios, terasa de 12 metri patrati, masina de spalat vase, metroul la 3 minute distanta. Cartier cu paza si loc de joaca, liber, **45.000 €;** ☎0726.752.274 mihaela@eticgroup.ro

292. **THEODOR PALLADY,** Metropolitan City 2, str. Victor Brauner, nr. 34-38, dec., 53 mp, 2016, aproape de metrou, studio tip 2, direct dezvoltator, ansamblu rezidential 2s+p+8 nivele, fatada ventilata, piatra naturala, balustrada inox, centrala, finisaje la alegerea clientului, tva 5% inclus, fatada ventilata, piatra naturala, balustrada din inox, **53.000 €;** ☎0721.805.158/ 0722.297.332 gabriela@metropolitanresidence.ro

293. **TIMISOARA** semidec., et. 4/4, 35 mp, 1989, modern, o camera complet dotat si utilat cu mobila si electrocasnice, centrala proprie, aer conditionat, **40.000 €;** ☎0745.610.042

294. **TINERETULUI** 300 m pana la parc, dec., 42 mp, 2016, vanzari dezvoltator, accept credit prima casa, Calea Vacaresti, Mihai Bravu, Timpuri Noi, Vitan, pereti din caramida, lift, dec.a cu bucatarie inchisa, metrou la doar 300 m, **54.500 €;** ☎0761.309.031

295. **TINERETULUI** metrou, parc,Timpuri Noi, dec., et. 4/8, 38 mp, 1982, 4/8, finisaje moderne, gresie, faianta, parchet, termopan, se vinde mobilata/utilata complet, multiple spatii depozitare, balcon spatios inchis termopan, hol mare. Potential investitie. Merita! ☎0755.075.905 tineretului@excesimobiliare.ro www.excesimobiliare.ro

296. **TITAN** - Auchan, str. Postasului, dec., 34 mp, termopane, gresie + faianta in bucatarie, baie, hol si balcon, usa metalica, cada schimbata, vedere Sud, super curata, acte complete, **31.500 €;** ☎0722.511.217/ 0762.628.915 www.uig.ro

297. **TITAN** -Theodor Pallady, dec., et. 6/10, 32 mp, 1975, garsoniera, confort 1, cu imbunatatiri, in imediata apropiere a Pietei Salajan si statia de metrou N. Grigorescu, bloc mixt stradal, **36.500 €;** ☎0725.348.512 alina.stan@saferealestate.ro

298. **TITAN** Auchan, metrou, dec., 33 mp, 2016, direct dezvoltator, comision 0%, bloc nou 2016, garsoniera cu supraf. cuprinse intre 23-50 mp+terasa de acces 9,24 mp cu preturi incepand de la 23.000 E (tva inclus), locuri de parcare inclose, **23.000 €;** ☎0744.971.502 mirea_stefan10@yahoo.com

299. **TITAN** Billa semidec., et. 9/10, 20 mp, 1974, confort 2, gresie, faianta, termopan, usa metalica, bloc stradal, reabilitat recent, terasa refacuta cu ocazia anveloparii, bloc stradal, la 5 min. de metrou si 1 min. de ratb, cadastru, neg., **17.500 €;** ☎0729.677.798

300. **Titan** piata Minism, Barajul Uzului, semidec., et. 6/10, 31 mp, 1977, renovata recent, termopan, faianta, fara alte imbunatatiri in ideea de amenajare de catre noul cumparator, pozele sunt facute inainte de renovare. Scara civilizata, toate actele **31.000 €;** ☎0722.944.100 magichouseimob@gmail.com

301. **TITAN,** dec., et. 5/8, 29 mp, 1986, Minis, Billa, bloc mixt, bloc curat, civilizat, zona superba, verde, linista, metrou Titan 10 min, Piata Minis 1 minut. Se vinde mobiliata si utilata ca in poze. Acte. Renovat total cu instalatii, **33.500 €;** ☎0735.360.282

302. **TITAN,** et. parter/8, 30 mp, sector 3, particular vand garsoniera, confort 1, pret **30.000 €;** ☎0751.757.059

303. **TITAN,** 1 Decembrie, semidec., et. 1/10, 38 mp, 1986, gars., confort 1 sporit, bloc mixt, curata, fara imbunatatiri, balcon mare, in apropiere centre comerciale si educationale, **31.500 €;** ☎0758.259.730 adrianstanciu@imobservicecenter.ro

304. **TITAN,** Auchan in ansamblul rezidential Rasarit de Soare, dec., et. 1/11, 36 mp, 2009, complet mobilata si utilata modern, aer conditionat. Ansamblul beneficiaza de paza 24/7, **39.800 €;** ☎0737.007.211 lpopescu07@gmail.com

305. **TITAN,** Baraje, sectia financiara, et. 5/9, 32 mp, cf. 1, balcon, termopane, curata, um, bloc civilizat, metrou 7-8 minute, zona verde, cadastru, **32.000 €;** ☎0761.749.316/ 0722.824.757

306. **TITAN,** Bd. 1 Decembrie, Trapezului, semidec., et. 6/10, 20 mp, 1977, particular, stradal, etaj 6/10, gresie, faianta, t, aer conditionat, gaze, recent zugravit, cabina dus la baie, instalatie electrica, sanitara, schimbate la 2 min. de metrou, **23.500 €;** ☎0765256538

307. **TITAN,** Billa, dec., et. 7/10, 21 mp, 1970, confort 2, geamuri termopan, usa metalica, cadastru si intabulare, certificat Energetic recent renovat in apropiere de mijloacele de transport in comun liber, disponibil imediat, **21.500 €;** ☎0763.651.612/ 0727.291.221 georgiana_imob@yahoo.com

308. **TITAN,** Billa, et. 5/10, 22 mp, stradal, cf. 1, termopane peste tot, geam la baie, um, bloc foarte civilizat, toate utilitatile, metrou, cadastru, zona civilizata, **22.500 €;** ☎0761.749.316/ 0722.824.757

309. **TITAN,** Billa, str. Ghita Serban, 10 min de metrou N. Grigorescu, semidec., et. 2/10, 32 mp, 1978, bloc civilizat, ingrijit, reabilitat termic, fara imbunatatiri, usa metalica, termopan, **29.000 €;** ☎0722.715.380

310. **TITAN,** Bon Ton Residence- Aleea Mizil, dec., 37 mp, 2016, direct dezvoltator, bloc nou, D+P+2E+M, la cheie, zona vile, centre comerciale, metrou, piata, scoli, gradinite, **32.000 €;** ☎0737.635.307 office@casadenadejde.ro www.casadenadejde.ro

311. **TITAN,** Parcul Titanii, semidec., 42 mp, 2015, dezvoltator, comision 0%, garsoniera etaj 3, 45 mp. Garsoniera se vinde la cheie cu finisaje incluse in pret, **46.500 €;** ☎0752.196.391 georgiana.vanzari@gmail.com

312. **TITAN, Postavarului, vsv Billa, semidec., et. 9/10, bloc reabilitat, confort 2, 18.500 €; ☎0761.616.742**

313. **TITAN,** str. Postavarul, metrou la 12 min., semidec., et. 9/10, 20 mp, 1978, garsoniera confort 2, mobilata si utilata complet, renovata recent. In vecinatate: Billa, Auchan, Piata Macaralei. Pret fix. Oferit de agentie. 1+1 garantie, **700 L;** ☎0773.955.692/ 0725.733.655 sector3imobiliare@gmail.com

314. **TITAN,** Th. Pallady, stradal, 3 minute Piata Salajan, metrou N. Grigorescu, dec., et. 6/10, 33 mp, 1974, situata in bloc mixt, reabilitat termic, dispune de imbunatatiri, termopan, usa metalica, parchet, acte, merita vazuta, **36.300 €;** ☎0786.294.130/ 0724.518.227 dariahouse2006@gmail.com www.dariahouse.ro

315. **TITAN,** Trapezului semidec., et. parter/4, 26 mp, 2013, bloc nou, utilitati, finisata, la cheie, aproape metrou, luminoasa, oferta unica, zona linistita, ansamblu rezidential, finalizata, **26.000 €;** ☎0721.115.770 diana.dragomir@eticimob.ro www.eticimob.ro

316. **TITAN,** vis-a vis de Auto Italia - Fiat, semidec., et. 3/10, 28 mp, 1970, garsoniera, semidec.a, etaj 3/10, suprafata 28mp, cu gresie, faianta, parchet, termopan, bloc reabilitat, se vinde mobilata si utilata, **28.500 €;** ☎0723.596.297 stefan.niculae27@gmail.com

317. **TOPORAS,** Iacob Andrei, gars., cf. 3, g, f, p, t, balcon, toate actele, **8.500 €;** ☎0762.752.582/ 0730.452.410

318. **TOPORASI,** Vlad Nou, dec., et. 1/4, 50 mp, centrala, aer conditionat, libera, dubla, mobilata/ utilata lux, disc., **24.000 €;** ☎0764.522.941/ 0742.296.220

319. **TRACTORUL** dec., 34 mp, 2017, Vand Garsoniera, termen de finalizare februarie 2017 **25.365 €;** ☎0752.196.391 georgiana.vanzari@gmail.com

320. **TRACTORUL,** Mall Coresi, semidec., 33 mp, 2016, dezvoltator, comision 0%, garsoniera mansarda, 39 metri patrati. Garsoniera se vinde cu finisaje incluse, tva inclus, **24.800 €;** ☎0752.196.391 georgiana.vanzari@gmail.com

321. **TRAFIC GREU** Mall Liberty, dec., et. parter/10, 40 mp, garsoniera conf.1, gresie, faianta, parchet, termopan, usa metalica, toate actele, accept credit. **33.000 €;** ☎0731.136.698/ 0768.322.642

322. **TUNSU PETRE** gars. cf. 3, cu gaze, apa calda, gresie, faianta, parchet, neg., **9.500 €;** ☎0765.267.017

323. **TURDA,** dec., et. 4/8, 32 mp, 1984, stradal, confort 1, bloc mixt, curata, mijloace de transport in zona, bloc reabilitat, **41.000 €;** ☎0735.345.850/ 021.260.04.79

324. **UNIRII SPLAIUL,** dec., et. 7/8, 40 mp, 1995, bloc mixt, 2 balcoane, mobilata, utilata complet, vedere Dambovita. Negociabil, **60.000 €;** ☎0740.367.790/ 0725.262.701 office@wwr.ro

325. **UNIVERSITATE** dec., et. 5/9, 20 mp, garsoniera, libera, termopan, parchet, cadastru, intabulare, bloc civilizat, acces imediat metrou Universitate, discutabil, **23.500 €;** ☎0764.641.758/ 0722.912.924/ 0722.256.664 cordialimobiliare@yahoo.com www.cordialimobiliare.ro

326. **UNIVERSITATE** Biserica Italiana, et. 6/7, 24 mp, 1940, libera, renovata complet, ideal investitie **26.000 €;** ☎021.253.01.13/ 0745.087.966 office_treibrazi@yahoo.com

327. **VACARESTI** dec., et. 1/4, 44 mp, 2016, Garsoniera Delta Vacaresti bloc nou 2016,Constructie pe cadre de beton cu zidarie caramida eficienta termic, regim de inaltime s+p+3E si 4 retras la doar 550m de Metrou si Mall San Plaza.Apartamentele cu 2 camere in suprafata de 53mp Dispun de balcoane generoase. Finisaje de ultima generatie si locuri de parcare subterane. Se rezerva din faza de constructie. Disponibile 4 locatii **51.000 €;** ☎0741.248.908

328. **VALERIU BRANISTE,** et. 4/4, 1969, particular, cf. 2, central, curte, fara intermediari, **27.000 €;** ☎0732.242.739

Imobiliare vânzări 2 CAMERE

329. **VATRA LUMINOASA,** metrou, Muncii, stradal, dec., et. 6/8, 45 mp, 1988, bloc mixt, spatioasa, bucatarie mare patrata, posibilitati modificari, intrare/vedere stradala, balcon, acte la zi, contorizare, apropiere Decebal, Calarasilor, parc, **48.000 €;** ☎0768.198.230/ 021.252.33.22 iancului@excesimobiliare.ro www.excesimobiliare.ro

330. **VICTORIEI** dec., et. 5/8, 35 mp, 1980, reabilitat, gresie, faianta, parchet, termopane balcon inchis in termopane, mobilata **50.000 €;** ☎0743.274.568/ 0756.116.070 claudiu.craciuneanu@acorimobiliare.ro

331. **VICTORIEI,** semidec., et. parter/parter, 40 mp, 1970, este o casa individuala corp B avand o suprafata construita de 38 mp pe Parter, cu intrare separate din exterior, bucatarie si baie proprie. Renovata in 2010 la interior si exterior, ideal pt cabinet, **39.900 €;** ☎0725.652.660

332. **VITAN** Auchan dec., et. 1/4, 35 mp, 1981, confort 1, renovat total in 2014, se vinde utilata si mobilata. Proprietar, nu ofer comision intermediarilor. Harta exacta, pret fix, **39.700 €;** ☎0723.312.330

333. **VITAN** Barzesti - Splaiul Unirii, dec., et. 1/10, 42 mp, 2010, complex cu paza, libera, finisaje de calitate, bucatarie spatioasa, spatii depozitare, posibilitate parcare, acte, Id 196676, **32.900 €;** ☎0732.555.333/ 0720.722.861 office@activimob.ro www.activimob.ro

334. **VITAN** Mall, semidec., et. parter/4, 17 mp, cf. 3, urgent, g, f, p, t, um, gaze, acte la zi, **15.500 €;** ☎0765.011.786/ 0737.785.502

335. **VITAN** Mall, dec., et. 4/8, 41 mp, 1990, g, f, p, t, um, ac, imb. recente, 10 min. metrou M. Bravu; ☎0746.083.285/ 0748.210.364

336. **VITAN** Mall, Banul Udrea, et. 4/5, 16 mp, 1970, confort 3, gresie, faianta, parchet, termopan, usa metalica, gaze la usa, reabilitat termic, loc parcare; **16.900 €;** ☎0765.770.088

337. **VITAN** Mall, Branduselor, dec., 41 mp, 1991, particular, et. 8, cf. 1, bloc mixt, balcon inchis, la 5 min. metrou M. Bravu, **48.000 €;** ☎0745.795.279

338. **VITAN CALEA,** intersectie Ramnicu Valcea, semidec., et. 2/10, 33 mp, 1979, etaj 2/10, mobilata, utilata, teava gaz pt centrala la usa, balcon patrat, **37.000 €;** ☎0730.928.310 trimbitasu@gmail.com

339. **VITAN,** dec., et. 1/4, 35 mp, 1981, Auchan, confort 1, renovat total in 2014, se vinde utilata si mobilata. Proprietar, nu ofer comision intermediarilor. Harta exacta, pret fix, **39.700 €;** ☎0723.312.330

340. **VITAN,** dec., et. 1/4, 41 mp, 1990, proprietar, (etaj 1/4) in zona Mall Vitan (Aleea Banul Udrea), 5 min pana la metrou M. Bravu. Gresie, faianta, usa metalica, parchet, aer conditionat. Se poate vinde mobilata. Neg., **56.000 €;** ☎0742.571.930

341. **VITAN,** Auchan, dec., et. 1/4, 35 mp, 1981, cf. 1, renovat total in 2014, se vinde utilata si mobilata. Proprietar, nu ofer comision intermediarilor. Harta exacta, pret fix **39.700 €;** ☎0723.312.330

342. **VITAN,** Auchan, dec., et. 1/4, 35 mp, 1981, confort 1, renovat total in 2014, se vinde utilata si mobilata. Proprietar, nu ofer comision intermediarilor. Harta exacta, pret fix, **39.700 €;** ☎0723.312.330

343. **VITAN,** Auchan, dec., et. 1/4, 35 mp, 1981, confort 1, renovat total in 2014, se vinde utilata si mobilata. Proprietar, nu ofer comision intermediarilor. Harta exacta, pret fix, **39.700 €;** ☎0723.312.330

344. **VITAN,** Auchan, dec., et. 1/4, 35 mp, 1981, confort 1, renovat total in 2014, se vinde utilata si mobilata. Proprietar, nu ofer comision intermediarilor. Harta exacta, pret fix, **39.700 €;** ☎0723.312.330

345. **VITAN,** Auchan, dec., et. 1/4, 35 mp, 1981, confort 1, renovat total in 2014, se vinde utilata si mobilata. Proprietar, nu ofer comision intermediarilor. Harta exacta, pret fix, **39.700 €;** ☎0723.312.330

346. **VITAN,** Mall, dec., et. 4/4, 42 mp, 1989, amenajata, dubla debara, balcon mare, **43.000 €;** ☎0721.306.302

347. **VITAN,** Mall, dec., et. 1/4, 41 mp, 1991, bloc mixt 1991, dec.a, et. 1/4, bucatarie mare patrata, amenajata la cheie, gresie, faianta, parchet, termopan, usa metalica, ac, usi interior noi, mobilata

Imobiliare vânzări 2 CAMERE

57. **BASARABIA** Diham, 5 minute de metrou, dec., 53 mp, 1983, confort 1, etajul 6/8, impartire frumoasa, bloc cu 2 lifturi in reabilitare, cu termopan si usa metalica, decent, acte la zi, liber, se accepta credit, merita, **55.000 €;** ☎0728.879.796

58. **BASARABIA** Diham, metrou Costin Georgian, semidec., et. parter/8, 56 mp, 1983, mobilat/ utilat complet, imbunatatiri, 3 aparate aer conditionat, alarma, instalatie electrica/ sanitara schimbata, contorizat. Nicolae Grigorescu, Arena Nationala. OVA84759, **59.900 €;** ☎0752.099.439 office@catalog-rezidential.ro www.catalog-rezidential.ro

59. **BASARABIA,** Diham, 5 minute de metrou, dec., 53 mp, 1983, confort 1, etajul 6/8, impartire frumoasa, bloc cu 2 lifturi in reabilitare, cu termopan si usa metalica, decent, acte la zi, liber, se accepta credit, merita, **55.000 €;** ☎0728.879.796

60. **BASARABIA,** Diham, aproape de metrou, dec., 52 mp, confort 1, etajul 8/8, fara probleme de izolatie, bloc 1981 reabilitat, amenajat lux, acte la zi, liber imediat, merita vazut, **55.000 €;** ☎0728.879.796

61. **BASARABIA,** Diham, aproape de metrou, dec., 52 mp, confort 1, etajul 8/8, fara probleme de izolatie, bloc 1981 reabilitat, amenajat lux, acte la zi, liber imediat, merita vazut, **55.000 €;** ☎0728.879.796

62. **BASARABIA,** Diham, apropiere metrou Costin Georgian, dec., 51 mp, 1981, gresie, faianta, parchet, termopan, usa metalica, cadastru intabulare, aer conditionat, **54.900 €;** ☎0737.587.999

63. **BATISTEI, 2 camere, parter, imobil p+1, curte comuna, 50.000 €; ☎0723.540.939**

64. **BERCENI dec., et. parter/5, 56 mp, 2016, 2 camere spatios, imobil nou, balcon, finisaje premium, utilitati gaze, current, apa, canalizare, consum contorizat, acces centre comerciale, RATB si metrou. Accept Prima Casa/ Ipotecar, 48.000 €; ☎0723.225.170/ 0734.950.229 marius.boteanu@yahoo.com**

65. **BERCENI dec., et. 2/5, 68 mp, 2016, apartament 2 camere foarte spatios pe Bd. Metalurgiei. Se preda finisat si bransat la toate utilitatile. Reducere de 5% la plata cash, 53.600 €; ☎0726.863.405/ 0725.205.825 madalin_miclaus@yahoo.com**

66. **BERCENI dec., et. 2/3, 56 mp, 2016, apartament 2 camere luminos, spatios, zona linistita, sector 4. Finisaje de lux incluse. Toate utilitatile contorizate individual. TVA 5% inclus. Birou direct dezvoltator, fara comision, 46.000 €; ☎0799.877.999/ 0733.182.994**

67. **BERCENI dec., et. 4/6, 52 mp, 2016, apartament 2 camere predat la cheie, contorizare individuala, statia de metrou Dimitrie Leonida Berceni (finisaje la alegere), 45.900 €; ☎0735.527.098/ 0728.888.168 catalin.angheluta@yahoo.com**

68. **BERCENI dec., et. parter/3, 46 mp, 2016, apartament 2 camere, bloc finalizat, zona linistita sector 4, finisaje de calitate, centrala proprie 24kw, usi Italia, etc. Se accepta credit Prima Casa si Ipotecar, 32.000 €; ☎0726.757.659/ 0724.888.478 alex.sorin92@yahoo.com**

69. **BERCENI dec., et. 1/3, 47 mp, 2016, apartament 2 camere, bloc nou, Bd. Metalurgiei (Grand Arena), finisaje la alegere + bransamente individuale. Se accepta Prima Casa sau Ipotecar. Comision 0%, 35.350 €; ☎0726.757.659/ 0724.888.478 alex.sorin92@yahoo.com**

70. **BERCENI dec., et. parter/4, 44 mp, 2016, apartament 2 camere, bloc nou, Metrou Aparatorii Patriei, contorizari individuale, acces centre comerciale, finisaje deosebite, TVA 5% inclus, Direct Dezvoltator, 39.900 €; ☎0730.245.876/ 0727.175.861 roxana.ratcu@gmail.com**

71. **BERCENI dec., et. 2/3, 52 mp, 2016, apartament 2 camere, se preda la cheie, contorizare individuala, usa metalica, interfon, spatii comerciale in cadrul ansamblului, transport in comun la 2 minute de bloc, direct dezvoltator, 32.000 €; ☎0728.988.632/ 0727.592.696 adicraciun99@yahoo.com**

72. **BERCENI dec., et. 1/5, 52 mp, 2016, apartament foarte spatios si modern compartimentat, centrala proprie, parcari subterane, la cheie, direct dezvoltator, 400 metri de statia de metrou D. Leonida. Pret valabil pt plata cash, 42.750 €; ☎0726.138.984/ 0722.478.920 Adriangherman2004@gmail.com**

73. **BERCENI dec., et. 1/3, 47 mp, 2016, apartament foarte spatios si modern compartimetat, centrala proprie, la cheie, la doar 7 min. de Selgros Berceni. Accept plata prin orice tip de credit bancar. Reducere 1.800 euro la plata cash, 35.350 €; ☎0726.138.984/ 0722.478.920 adriangherman2004@gmail.com**

74. **BERCENI dec., et. 5/5, 52 mp, 2016, apartament in apropiere de metrou Dimitrie Leonida, spatios, luminos. Finisaje de lux, gresie, faianta import, lift silentios, contorizare individuala, aer conditionat inclus in pret, 44.500 €; ☎0799.877.999/ 0733.182.994**

75. **BERCENI dec., et. 1/5, 49 mp, 2016, apartament la o distanta de doar 400 m de metrou Leonida, finisaje la alegere, contorizat separat, centrala termica, acordam ajutor in vederea obtinerii unui credit, 44.000 €; ☎0723.142.418/ 0722.999.829 stelian.popa27@gmail.com**

76. **BERCENI semidec., et. 1/3, 47 mp, 2016, apartament spatios, luminos, acces direct Carrefour Grand Arena- Turnu Magurele, contorizari individuale, finisaje deosebite, pret accesibil, reducere 5% la plata cash anticipata, proprietar 35.350 €; ☎0730.245.876/ 0727.175.861 roxana.ratcu@gmail.com**

77. **BERCENI dec., et. 1/2, 43 mp, 2016, apartament spatios, stradal, disponibil imediat, finisaje de cea mai buna calitate, gresie, faianta, parchet, contorizare individuala, centrala proprie. Direct dezvoltator, comision 0, 36.400 €; ☎0721.888.400/ 0720.063.459 catalinrockz@yahoo.fr**

78. **BERCENI semidec., et. 1/2, 49 mp, 2016, apartament tip studio, se preda finisat complet, centrala termica proprie, bloc izolat, toate utilitatile contorizate separat, parcare, discount la plata cash, 32.000 €; ☎0731.491.608/ 0722.664.430 adriana.mitrea@gmail.com**

79. **BERCENI dec., et. 2/5, 53 mp, 2016, apartamentul propus spre vanzare face parte dintr-un Ansamblu Rezidential ultra-modern, pozitionat la 5 minute de statia RATB si 15 minute de Metrou Aparatorii Patriei. Comision 0, 44.500 €; ☎0799.877.999/ 0733.182.994**

80. **BERCENI dec., et. 1/5, 54 mp, 2016, apartamentul se va preda la cheie. Finisajele moderne si calitative, care pot fi personalizate de catre viitorul proprietar. In apropiere se afla supermarket-uri si galerii comerciale, 48.900 €; ☎0732.585.966**

81. **BERCENI dec., et. parter/5, 40 mp, 2016, apartamentul se vinde la cheie: finisat cu vopsea lavabila alba, gresie, faianta si parchet, dotat cu centrala termica, tamplarie PVC cu geam termopan, contorizat individual, 27.500 €; ☎0732.585.966**

82. **BERCENI** et. 3/10, 38 mp, confort 2, cu imbunatatiri, gresie, faianta, parchet, termopan, usa metalica, **29.000 €;** ☎0762.933.676

83. **BERCENI dec., et. 1/5, 60 mp, 2016, constructie cu arhitectura moderna, finisaje superioare la alegere, baie utilata complet, tamplarie pvc cu geam tripan. La cca 8-10 min. de Metrou. Doar doua apartamente disponibile, 49.000 €; ☎0721.888.400/ 0720.063.459 robbyn_rcl@yahoo.com**

84. **BERCENI dec., et. 2/5, 67 mp, 2016, Direct dezvoltator, apartament 2 camere, Bd. Metalurgiei, centrala proprie, contorizare separata, utilitati generale, loc parcare. Pret afisat pentru plata cash iar pt credit bancar 51.400 E, 48.830 €; ☎0734.433.353/ 0734.092.488 Gavriladaniel12@yahoo.com**

85. **BERCENI dec., et. 7/7, 78 mp, 2016, direct dezvoltator, apartament spatios, zona Brancoveanu, 78 mp, bransat la toate utilitatile si contorizata individual, zona linistita, TVA 5% inclus in pret, 68.500 €; ☎0727.392.677/ 0732.585.966**

86. **BERCENI dec., et. 2/5, 64 mp, 2016, doua camere, adiacent Aparatorii Patriei, finisaje deosebite, contorizare individuala, toate utilitatile de la reteaua orasului, loc de joaca in incinta ansamblului, 57.900 €; ☎0720.063.459/ 0720.063.459 robbyn_rcl@yahoo.com**

87. **BERCENI dec., et. 1/3, 50 mp, 2016, doua camere, disponibil pe etaj intermediar, in imobil nou, in imediata vecinatate a statiei de autobuz, centre comerciale in apropiere. Zona buna linistita de investitie pentru inchiriere, 32.000 €; ☎0720.063.459/ 0721.888.400 robbyn_rcl@yahoo.com**

88. **BERCENI dec., et. 1/2, 40 mp, 2016, finisajele si dotarile apartamentului sunt moderne si la alegere, incalzirea se face prin centrala termica a apartamentului, iar utilitatile sunt contorizate individual, Sos. Oltenitei, 36.000 €; ☎0732.585.966**

89. **BERCENI dec., et. 1/3, 46 mp, 2016, garsoniera dubla, sector 4, in spate la Grand-Arena, utilitatile orasului, contorizare individuala, finisaje la alegere, reducere de 5% la plata cash. TVA de 5% inclus in pret, 35.350 €; ☎0733.182.994/ 0799.877.999**

90. **BERCENI semidec., et. 2/5, 36 mp, 2016, garsoniera dubla, spatioasa. Se preda complet finisata si bransata la toate utilitatile. Reducere de 5% la plata cash, 33.500 €; ☎0726.863.405/ 0722.478.920 madalin_miclaus@yahoo.com**

91. **BERCENI dec., et. 1/4, 51 mp, 2016, Metalurgiei Park Residence, contorizare individuala, finisaje lux, centrala proprie, bucatarie deschisa, acte la zi, bransat la toate utilitatile publice, disponibil imediat, 43.000 €; ☎0725.225.117/ 0735.872.987 claudia_candoi2690@yahoo.com**

92. **BERCENI dec., et. 1/5, 49 mp, 2016, metrou Dimitrie Leonida- Zona curata, linistita, infrastructura completa. Imobil nou, P+5, bloc mixt. Apartament spatios, contorizare individuala, dotari moderne, finisaje premium, 44.000 €; ☎0727.162.816/ 0723.202.593 mihai.ariton23@gmail.com**

93. **BERCENI** et. 1/10, 39 mp, 1974, proprietar vand ap. 2 cam. cf. 2 sporit, (spate Adm. Fin. S. 4), cadastru, intabulare, 1 loc parcare, exicus agentii, **41.000 €;** ☎0760.269.204

94. **BERCENI dec., et. 1/4, 36 mp, 2016, proprietar, vand apartament, finisaje deosebite, centrala proprie, contorizat separat, utilitati bransate, loc joaca pentru copii, se accepta credit prima casa, 33.500 €; ☎0727.175.861/ 0730.245.876 Parvulet.lucian@yahoo.com**

95. **BERCENI** semidec., et. 3/4, 41 mp, 2016, urgent apartament 2 camere, bloc nou, stradal, la doar 500 m metrou, la cheie, centrala, parchet, termopan, gresie, totul nou, disponibil imediat, **38.500 €;** ☎0722.123.963 m.ciocea@gmail.com

96. **BERCENI dec., et. 2/5, 60 mp, 2016, vand apartament 2 camere, spatios, ansamblu nou, finisaje deosebite, centrala, toate utilitatile, contorizat, RATB, metrou. Accept orice credit bancar, 47.900 €; ☎0723.225.170/ 0734.950.229 marius.boteanu@yahoo.com**

97. **BERCENI** -Grand Arena, et. 1/4, 2014, particular vand/ schimb, bloc nou, centrala, cu casa curte, cu gaze, apa, canal, **36.000 €;** ☎0728.160.178

98. **BERCENI** - Piata Sudului- Sos. Oltenitei, 5-6 min. metrou Sun Plaza, et. 6/8, 58 mp, 1983, renovat 2015 (instalatii, termopane- inclusiv balcon, p, g, f, usi noi), lift modernizat, **55.700 €;** ☎0784.276.667 alex_prezident@yahoo.com

99. **BERCENI** -7 min. metrou Piata Sudului / Sun Plaza, Piata Berceni, dec., et. 7/8, 51 mp, 1983, 4 min. Scoala 133, 15 min. Parc Tineretului, liber, termopan, parchet, balcon inchis, acte, ID 196723, **49.900 €;** ☎0732.555.333/ 0720.722.861 office@activimob.ro www.activimob.ro

100. **BERCENI** -Metalurgiei, Obregia, 50 mp, confort 1, imbunatatiri, 2 holuri, bloc civilizat, urgent; ☎0732.244.971

101. **BERCENI Aparatorii Patriei, semidec., et. parter/5, 30 mp, 2016, acces metrou, imobil nou, caramida Porotherm, finisat, centrala proprie, toate utilitatile, reducere pentru plata cash. Loc de parcare asigurat, 28.800 €; ☎0722.664.430/ 0731.491.608 Cristi.ionita30@yahoo.com**

102. **BERCENI Bd. Metalurgiei stradal, dec., et. 2/5, 59 mp, 2016, 2 camere, contorizare individuala, finisaje de lux, centrala proprie, 2 balcoane, lift silentios, bransat la reteaua publica a orasului, disponibil imediat, 47.900 €; ☎0725.225.117/ 0721.888.400 claudia_candoi2690@yahoo.com**

103. **BERCENI Bd. Metalurgiei, dec., et. 1/5, 57 mp, 2016, apartament 2 camere dec. foarte spatios. Apartamentul se preda complet finisat si bransat la toate utilitatile, discount la plata cash, 49.800 €; ☎0726.863.405/ 0734.092.488 madalin_miclaus@yahoo.com**

104. **BERCENI Bd. Metalurgiei, dec., et. parter/5, 49 mp, 2016, gata de mutare, fara comision, apartament complet finisat, centrala termica si contoare individuale. RATB 125,141, 220, 232, 312, discount 5% la plata cash, 34.500 €; ☎0735.872.987/ 0725.225.117 iany_mina@yahoo.com**

105. **BERCENI Bd. Metalurgiei, la 3 minute de RATB, semidec., et. 2/5, 44 mp, 2016, modern, finisaje deosebite la alegere, centrala proprie, balcon generos, bloc nou, scoala, gradinita in zona, iluminat public, RATB, 38.000 €; ☎0722.478.920/ 0726.138.984 cal_182002@yahoo.com**

106. **BERCENI Bd. Metalurgiei, stradal, dec., et. 2/5, 80 mp, 2016, compartimentari deosebite, posibilitate alegere finisaje, izolatie termica si fonica de cea mai buna calitate, bransat la toate utilitatile si contorizat separat, 65.300 €; ☎0727.392.677/ 0732.585.966**

107. **BERCENI Bdul. Metalurgiei, dec., et. 2/5, 52 mp, 2016, 2 camere bloc nou prevazut cu lift, finisaje la alegere, utilitati Sect. 4, contorizare separata. Fara comision. Reducere la plata numerar, 43.000 €; ☎0733.374.103/ 0735.872.987**

108. **BERCENI** Brancoveanu, Izvorul Oltului, semidec., et. 4/10, 37 mp, 1974, 4/10, renovat, termopan, gresie, faianta, calorifere noi, parcare, boxa, acces mijloace de transport, intabulare, **34.900 €;** ☎0761.621.036

109. **BERCENI** Brancoveanu, vis-a-vis Budimex (Marie Curie), str. Rezonanţei, dec., et. 4/4, 50 mp, 1974, confort 1, fara amenajari, primul proprietar, aproape de bulevard, 10 min metrou, comision 0,id:CA0099 **43.000 €;** ☎0726.284.310 contact@alexandrucordea.ro www.alexandrucordea.ro

110. **BERCENI Carrefour Grand Arena, dec., et. 1/4, 49 mp, 2016, 2 camere disponibile in bloc nou, predate la cheie, utilitati sect. 4, contorizare separata. Fara comision, 44.900 €; ☎0733.374.103/ 0735.872.987**

111. **BERCENI Carrefour Grand Arena, dec., et. 1/3, 46 mp, 2016, fara comision, in bloc nou, cu regim de inaltime P+3ET, apartament 2 camere, balcon, loc de parcare gratis. Pret de vanzare 35.350 euro. Discount 5% la plata cash, 35.350 €; ☎0735.872.987/ 0733.374.103 iany_mina@yahoo.com**

112. **BERCENI** City Mall Eroii Revolutiei, Pieptanari, dec., et. parter/3, 47 mp, 2016, in imobil tip vila, constructie solida, finisaje de calitate, finisaje de lux, aproape de Parcul Carol, la 5 minute de metrou, diverse suprafete si compartimentari **66.900 €;** ☎0722.241.794 bogdan.ilioiu@gmail.com

113. **BERCENI** City Mall, Parcul Carol, Vilfor, dec., et. 1/7, 46 mp, confort 1, vedere stradala, hol, bucatarie mare, debara, camara, termopan, gresie, faianta, parchet, curat, la 5 minute de metrou, parc, liber, bloc reabilitat, merita vazut **44.000 €;** ☎0722.241.794 bogdan.ilioiu@gmail.com

114. **BERCENI Dimitrie Leonida, dec., et. 2/5, 52 mp, 2016, 2 camere bloc nou prevazut cu lift, finisaje la alegere, utilitati, contorizare separata, spati comerciale la parter. Fara comision, 45.000 €; ☎0733.374.103/ 0735.872.987**

115. **BERCENI** Dimitrie Leonida, semidec., et. demisol/4, 53 mp, 2016, ansamblu privat 400 m pana la metrou, bucatarie inchisa, parc in incinta, finisaje la alegere, bonus bucataria+ electrocasnice +ac **30.000 €;** ☎0752.443.436/ 0759.030.363 adrian.pintilie@neofort-biz.ro www.ansamblu-rezidential-nou.ro

116. **BERCENI** Emil Racovita, Moldovita dec., et. 1/10, 35 mp, 1974, parchet, usa metalica, curat, liber, fara imbunatatiri, contorizat gaze, **30.000 €;** ☎0773.910.634/ 0766.603.401

117. **BERCENI** Eroii Revolutiei, Piata Progresu, semidec., et. 6/8, 55 mp, 1968, bloc reabilitat, 2 balcoane inchise in termopan, gresie, faianta, parchet, la 10 minute de metrou, intabulare, **42.900 €;** ☎0761.621.036

118. **BERCENI** Ghimpati, dec., et. 4/7, 51 mp, apartament 2 camere conf.1, liber, fara imbunatatiri. **37.000 €;** ☎0731.136.698/ 0768.322.642

119. **BERCENI** Luica semidec., et. 8/10, 40 mp, apartament 2 camere imbunatatirii recente balcon bucatarie mobilata modern dressing cadastru intabulare **36.500 €;** ☎0723.389.967

120. **BERCENI Metalurgiei, dec., et. 3/5, 61 mp, 2016, Ratb (6 linii), acces metrou, sector 4, imobil nou, se vinde la cheie, finisaje de calitate, centrala termica, contorizare separata, toate utilitatile, loc de parcare asigurat, 49.900 €; ☎0722.664.430/ 0731.491.608 Cristi.ionita30@yahoo.com**

121. **BERCENI Metro, dec., et. 2/5, 60 mp, 2016, apartament 2 camere, finisat modern, toate utilitatile, centrala proprie, contorizare separata, loc parcare, acces metrou Aparatorii Patriei, pret pt. cash 45.500 Euro TVA 5% inclus, 47.900 €; ☎0734.433.353/ 0734.092.488 Gavriladaniel12@yahoo.ro**

122. **BERCENI metrou Dimitrie Leonida (50 m), dec., et. 6/7, 46 mp, 2016, vand apartament 2 camere, finisaje lux, centrala proprie, contorizat separat, utilitati bransate, loc de parcare asigurat, merita vazuta, 38.900 €; ☎0727.175.861/ 0730.245.876 Parvulet.lucian@yahoo.com**

123. **BERCENI Metrou Dimitrie Leonida (9 min), dec., et. 1/2, 59 mp, 2016, finisaje de cea mai buna calitate, parchet, termopan, usi interioare, centrala termica proprie, accept credit (51.000 euro). Pretul afisat este pentru cash, 48.450 €; ☎0734.950.229/ 0723.225.170 dany.barbulescu@yahoo.com**

124. **BERCENI Metrou Dimitrie Leonida 5 minute pe jos, dec., et. 1/5, 47 mp, 2016, apartament 2 camere, spatios, bucatarie open space. Finisaje la alegere g, f, p. Centrala proprie. Debara. Contorizare individuala. Predare la cheie, 40.000 €; ☎0727.162.816/ 0723.202.593 mihai.ariton23@gmail.com**

125. **BERCENI Metrou Dimitrie Leonida, dec., et. 1/2, 57 mp, 2016, direct dezvoltator, fara comision, apartament 2 camere dec., parcare gratuita, bransat la toate utilitatile, cu finisaje la alegere, obiecte sanitare in baie, 49.700 €; ☎0735.872.987/ 0725.225.117 iany_mina@yahoo.com**

126. **BERCENI metrou Dimitrie Leonida, dec., et. 1/4, 51 mp, 2016, disponibil imediat, dec., finisaje deosebite, centrala proprie, bloc nou, balcon, loc de joaca, parc in vecinatate. Direct dezvoltator, 42.000 €; ☎0722.478.920/ 0726.138.984 cal_182002@yahoo.com**

127. **BERCENI metrou Dimitrie Leonida, dec., et. 1/5, 52 mp, 2016, zona rezidentiala, finisaje exceptionale, contorizare individuala, discount pentru plata cash, 45.000 €; ☎0721.888.400/ 0720.063.459 catalinrockz@yahoo.fr**

128. **BERCENI metrou Leonida, semidec., et. 1/5, 52 mp, 2016, 2 camere, spatios, balcon, finisaje deosebite, lift, utilitati, contorizare separata, izolat termic si fonic, acces facil metrou. Accept Prima Casa/Ipotecar, 45.000 €; ☎0723.225.170/ 0734.950.229 marius.boteanu@yahoo.com**

129. **BERCENI Metrou Leonida-10 minute, semidec., et. 1/2, 36 mp, 2016, compartimentare caramida, finisaje la alegere, mutare rapida, contorizare separate, centrala proprie, loc de parcare inclus, proprietar, 32.500 €; ☎0734.092.488/ 0726.863.405 dragos.cainaru@gmail.com**

130. **BERCENI Metrou, dec., et. 3/4, 51 mp, 2016, apartament disponibil imediat, finisat, la cheie, mijloace de transport in comun si centre comerciale, 46.000 €; ☎0727.547.680/ 0736.019.755**

131. **BERCENI** Obregia, 55 mp, et.10, confort 1, bloc reabilitat, cadastru, intabulare, **42.000 €;** ☎0735.549.343/ 021.324.21.17 www.evimex.ro

132. **BERCENI** Piata Resita Ucea, semidec., et. 4/4, 39 mp, 1971, bloc reabilitat, curat, civilizat, izolat si la interior, aer conditionat, vedere nord fara probleme cu terasa, gresie, faianta, parchet, termopan, usa metalica, loc parcare ADP, prima casa **32.500 €;** ☎0722.555.660 advaimob@yahoo.com www.advaimob.ro

133. **BERCENI** Piata Sudului, la 50 m de metrou, et. 7/10, 50 mp, 2 camere, confort 1, curat, **38.000 €;** ☎0762.933.676

134. **BERCENI Sector 5, str. Zetarilor, dec., et. 1/3, 46 mp, 2016, aproape de capatul tramvaielor 8 si 23, cu statia de autobuz in fata blocului (linia 220 si N112), direct proprietar, apartament 2 camere, cu finisaje la alegere, 32.000 €; ☎0735.872.987/ 0733.374.103 iany_mina@yahoo.com**

135. **BERCENI** Spiru Haret, metrou Ap. Patriei, strada Ion Iriceanu, langa BRD semidec., et. 6/8, 52 mp, 1982, proprietar, gresie, faianta, termopan, geam baie, usa metalica, liber, accept credit, **52.000 €;** ☎0799.546.468

136. **BERCENI** Straja, Moldoveni, Sector 4, dec., 50 mp, et. 1, recent renovat, instalatii electrice si sanitare schimbate, balcon inchis, mobilat si utilat, negociabil si fara mobila, **53.000 €;** ☎0724.282.869

137. **BERCENI** Sudului 2 minute pana la metrou, dec., et. 9/10, 50 mp, 1974, confort 1, liber, cu parchet si termopa, proaspat igienizat, spatios, stradal, bloc civilizat, **43.000 €;** ☎0773.910.634/ 0766.603.401

138. **BERCENI ZONA,** Izvorul Rece, semidec., et. 1/4, 39 mp, vand/ schimb ap. 2 cam., cf. 2, diferenta + **37.000 €;** ☎0770.188.530

139. **BERCENI,** et. 1/4, ap. 2 cam., cf. 2, termopan, usa metalica, aer conditionat, toate actele, **32.000 €;** ☎0720.746.737/ 0786.688.926

140. **BERCENI,** semidec., et. 1/4, 40 mp, apartament 2 camere, termopan, calorifere schimbate, usa metalica, cadastru, intabulare, **33.500 €;** ☎0723.389.967

141. **BERCENI,** semidec., et. 3/10, 56 mp, 1965, cf. 1, g, f, p, t, balcon generos, aer conditionat, curat, liber, urgent, toate actele, **49.800 €;** ☎0762.000.067/ 0742.957.545

142. **BERCENI,** semidec., et. parter/4, 36 mp, 1978, cf. 2, 35 mp utili, zona accesibila, vedere pe spate, termopane, usa met, acte la zi, **29.900 €;** ☎0737.521.597/ 0745.339.573 budi_bogdan@yahoo.com

143. **BERCENI,** semidec., et. 10/10, 40 mp, 1970, Resita/Luica, finisat complet, geamuri termopan, usa metalica, parchet, geam la baie, zona buna, supermarket, scoala, ratb, capat trolebuz, etc. Se accepta credit. Urgent, **31.400 €;** ☎0721.608.435 dicuemanuel@yahoo.com

144. **BERCENI,** dec., et. 6/7, 50 mp, Soseaua Giurgiului, metrou Eroii Revolutiei, pozitie deosebita, terasa, adiacent Brancoveanu, Parcul Tineretului, Parcul Carol, ideal investitie, **42.000 €;** ☎021.319.78.04/ 0724.257.295 silviuatlas@yahoo.com

145. **BERCENI,** 5 min metrou Moldovita, et. 2/10, 53 mp, 2010, bloc 2010, 5 min. metrou, living spatios, bucatarie cu zona dining, dormitor mare 14 mp. Termopan, parchet 10 mm, gresie, aer conditionat, loc parcare. Optional se poate vinde si mobilat si utilat. **62.500 €;** ☎0726.444.497 adrian@stilldesign.ro

146. **BERCENI,** Brancoveanu, Huedin, dec., et. 4/7, 60 mp, 2015, dezvoltator, 5% discount pentru plata cash, spatios, 60 mp utili, la cheie, finisaje lux, centrala proprie, lift, loc parcare inclus, pozitie deosebita, acces usor Ratb, scoala, parc, acc. credit, tva inclus, **62.000 €;** ☎0723.528.420/ 0726.276.110

147. **BERCENI,** Brancoveanu-Covasna, dec., et. 10, 50 mp, dec., termopan, usa metalica, parchet, gresie, faianta, aer conditionat, zona linistita, parc, institutii de invatamant, acces facil la mijloacele de transport. **44.900 €;** ☎0731.009.846 n.cherciu@dionimobiliare.ro www.dionimobiliare.ro

148. **BERCENI,** Grand Arena, dec., et. 2/3, 58 mp, 2016, situat intr - un imobil nou, constructie 2016, amplasat la o distanta de aproximativ 2 minute de mers pe jos pana la Grand Arena Mall. **51.819 €;** ☎021.310.03.99/ 0721.367.932 office@mediacity.ro

149. **BERCENI,** Huedin, dec., et. 3/10, 42 mp, cf. 2 sporit, liber, zugravit, termopan, balcon mare, acte, g, p, um, pret negociabil, **34.500 €;** ☎0764.959.956

150. **BERCENI,** Leonida, 10 min. metrou, dec., et. parter/4, 74 mp, 2015, ocazie, merita vazut, 2 camere, 43 mp+curte interioara de 31 mp, teren in proprietate, bloc civilizat, curat, acte la zi, acc. credit, liber si disponibil, pret unic si fix, exclusivitate, ofer seriozitate, **46.000 €;** ☎0740.687.595/ 0731.112.311

151. **BERCENI,** Luica, Sos. Giurgiului, dec., et. 1/3, 52 mp, 2016, direct dezvoltator, cont. 2016, et. 1, spatios, 52 mp utili, la cheie, finisaje lux, gresie, faianta, termopan, parchet, centrala proprie, usa metal, balcon mare, acces usor, zona linistita, tva inclus, **32.000 €;** ☎0723.528.420/ 0722.272.181

152. **BERCENI,** Nitu Vasile, semidec., et. 2/8, cf. 1, g, f, p, t, cad., intab., pret neg., **47.000 €;** ☎0786.688.926/ 0720.746.737

153. **BERCENI,** Oltenitei, Iriceanu, dec., et. parter/4, 56 mp, 1984, cf. 1, finisaje de lux, g, f, p, t, um, ac, apropiere metrou, **520.000 €;** ☎0746.188.855

154. **BERCENI,** Piata Sudului, semidec., et. 7/9, 54 mp, cf. 1, termopan, fara imb., langa metrou, liber, numai cash, **40.000 €;** ☎0746.188.855/ 0722.210.373

155. **BERCENI,** Postalionului, dec., et. 1/3, 48 mp, 2016, asfalt, zona rezidentiala, dezvoltator serios, caramida si beton, la cheie, ct, utilitati, balcon, loc parcare inclus, oferta, **39.584 €;** ☎0721.115.770 diana.dragomir@eticimob.ro www.eticimob.ro

156. **BERCENI,** Racovita Moldovita, dec., et. 1/10, 38 mp, 1974, confort 2, fara imbunatatiri, cu acces rapid la metrou Aparatorii Patriei (maxim 5 minute), **30.500 €;** ☎0773.910.634/ 0766.603.401

157. **BERCENI,** Soseaua Giurgiului, dec., et. 5/7, 50 mp, imobil reabilitat termic, pozitie deosebita, terasa, 50 metri patrati, adiacent metrou Eroii Revolutiei, Piata Progresul, Mega Image, ideal investitie, **40.000 €;** ☎021.319.78.04/ 0724.257.295 silviuatlas@yahoo.com

158. **BERCENI,** Sudului, semidec., et. 6/8, cf. 1, g, f, p, t, balcon inchis, **48.000 €;** ☎0720.746.737/ 0786.688.926

159. **BERCENI,** Sudului, semidec., et. 2/8, cf. 1, g, f, p, t, cad., intabulare, **46.000 €;** ☎0720.746.737/ 0786.688.926

160. **BERCENI,** Sudului, Obregia, dec., et. 9/10, 50 mp, 1976, direct proprietar, cf. 1, g, f, p, t, AC, balcon logie,in curs de reabilitare,anvelopat interior, calorifere noi cuptu, geam baie, 10 min. metrou, **41.950 €;** ☎0763.012.120

161. **BERCENI,** Uioara, semidec., et. 1/5, 37 mp, 1978, particular, cf. 2, recent renovat, gresie, faianta, termopane, usi termopan interior, usa metalica, parchet, instalatii electrica- sanitara schimbate; ☎0768.555.370

162. **BRAGADIRU** dec., et. 2/5, 50 mp, 2016, 2 camere, balcon,parcare, pret promotional august. Se preda la cheie, finisaje la alegere. Iesire imediata la mijloacele de transport in comun. Direct Proprietar- fara intermediari. T.v.a 5% inclus-fara comision, **27.000 €;** ☎0770.590.507 violetaimob81@gmail.com

163. **BRAGADIRU** -Independentei dec., et. demisol/5, 36 mp, 2016, apartament 2 camere, la cheie, parcare, toate finisajele incluse la alegere, sanitare si centrala proprie, direct dezvoltator-fara intermediarit.v.a 5 % inclus pret 14.000 euro luna august **14.000 €;** ☎0770.590.507 violetaimob81@gmail.com

164. **BRAGADIRU** Alexandriei, Penny, langa Fortuna- Scandinavia, la 2 km de Bucuresti, semidec., et. 3/3, 46 mp, 2015, bloc nou finalizat, canalizare, superpret, bucatarie inchisa, vizionari si in weekend, **31.000 €;** ☎0720.424.286/ 0768.295.999 adipaga@yahoo.com www.apartamentenoibragadiru.ro

165. **BRAGADIRU, dec., et. 1/5, 47 mp, 2016, proprietar, la cheie, baie utilata, bransat la utilitatile publice (apa, canal, gaz, curent), posibilitatea de a achizitiona apartamentul prin credit bancar sau rate direct la dezvoltator, 26.000 €; ☎0763.294.902 adm.compartiment.vanzari@gmail.com**

166. **BRAGADIRU, dec., et. 1/5, 55 mp, 2016, proprietar, la cheie, baie utilata, bransat la utilitatile publice (apa, canal, gaz, curent), posibilitatea de a achizitiona apartamentul prin credit bancar sau rate direct la dezvoltator, 31.500 €; ☎0763.294.902 adm.compartiment.vanzari@gmail.com**

167. **BRAGADIRU, dec., et. 1/4, 62 mp, 2016, proprietar, la cheie, baie utilata, bransat la utilitatile publice (apa, canal, gaz, curent), posibilitatea de a achizitiona apartamentul prin credit bancar sau rate direct la dezvoltator, 37.000 €; ☎0763.294.902 adm.compartiment.vanzari@gmail.com**

168. **BRAGADIRU, dec., et. 2/4, 60 mp, 2016, proprietar, la cheie, baie utilata, bransat la utilitatile publice (apa, canal, gaz, curent), posibilitatea de a achizitiona apartamentul prin credit bancar sau rate direct la dezvoltator, 35.000 €; ☎0763.294.902 adm.compartiment.vanzari@gmail.com**

169. **BRAGADIRU,** Complexul Rezidential ADM, dec., et. 1/5, 50 mp, 2016, este un proiect nou care va punem la dispozitie mai multe tipuri garsoniere, apartamente cu 2 camere respectiv 3 camere cu rata direct la dezvoltator, an finalizare 2016, **31.500 €;** ☎0724.820.233 admvanzari@gmail.com

170. **BRAGADIRU,** Complexul Rezidential ADM, dec., et. parter/5, 60 mp, 2016, este un proiect nou care va punem la dispozitie mai multe tipuri garsoniere, apartamente cu 2 camere respectiv 3 camere cu rata direct la dezvoltator, an finalizare 2016, **35.000 €;** ☎0724.820.233 admvanzari@gmail.com

171. **BRANCOVEANU** dec., 51 mp, 2016, apartament nou 2 camere, direct dezvoltator, predare la cheie, toate utilitatile, tamplarie PVC, centrala proprie, apometre, usa metalica intrare, interfon, aer conditionat. Pretul include 5% TVA, **59.194 €;** ☎0722.921.072 office@activbizconstruct.ro www.todgroup.net

172. **BRANCOVEANU** dec., 52 mp, 2016, apartament nou 2 camere, direct dezvoltator, predare la cheie, toate utilitatile, tamplarie PVC, centrala proprie, apometre, usa metalica intrare, interfon, aer conditionat. Pretul include 5% TVA, **60.360 €;** ☎0722.921.072 office@activbizconstruct.ro www.todgroup.net

173. **BRANCOVEANU** semidec., et. 2/4, 29 mp, 1977, Proprietar, vand 2 cam, 7 min. metrou Brancoveanu. Renovat, bloc izolat term., gaze, cablu, internet. G+F+P+T, parcare ADP, zona verde, linistita, toate actele. Accept credit. Exclus ag. **31.000 €;** ☎0749.038.555

174. **BRANCOVEANU** 2 minute metrou si parcul Tineretului, et. parter/8, 62 mp, 1986, izolat, posibilitate 2 bai, hol H, orientare est-vest, renovat, loc parcare, **62.500 €;** ☎0729.705.644

175. **BRANCOVEANU** Huedin Center, dec., et. 3/10, 40 mp, 1974, confort 2, cu termopan, gresie, faianta, curat, **34.000 €;** ☎0773.910.634/ 0766.603.401

176. **BRANCOVEANU** Lamotesti, dec., et. 5/10, 43 mp, 1973, proprietar vand apartament 2 camere, usa metalica, aer conditionat, partial mobilat, parchet, gresie, faianta, termopane, conf 2 sporit. Exclus intermediari, **39.000 €;** ☎0763.683.696

177. **BRANCOVEANU,** dec., 55 mp, ap. 2 cam., cf. 1, et. 4, g, f, p, t, toate actele, boxa, parcare, **40.000 €;** ☎0762.752.582/ 0730.452.410

178. **BRANCOVEANU,** Huedin Center, semidec., et. 6/10, 52 mp, 1974, 3 camere, confort 2 sporit, circular, etaj 6/10, liber, curat, **34.500 €;** ☎0732.864.809/ 0766.603.401

179. **BRANCOVEANU,** Huedin Center, semidec., et

Imobiliare vânzări 2 CAMERE

234. **CRANGASI** Constructorilor, apropiere metrou, semidec., et. 1/8, 55 mp, 1981, 2 camere, intrare stradala, vedere spate, cash/credit, vecinatati: Turda, Virtutii, Splaiul Independentei, Giulesti **56.500 €;** ☎0749.076.011/ 021.210.76.00/ 0723.460.200 sweet-home_imob@yahoo.com www.sweet-homeimob.ro

235. **CRANGASI** Metrou, dec., 1982, etaj Intermediar, cf 1, curat, bloc foarte civilizat, cadastru+intabulare, (preferabil cash). Tel: **53.000 €;** ☎0723.867.370

236. **CRANGASI** Podul Grant, dec., et. 4/10, 63 mp, 1986, stradal, 3 balcoane, zona superba, linistita. Cadastru si intabulare. **60.000 €;** ☎0735.345.850

237. **CRANGASI PIATA,** dec., et. 7/10, 53 mp, 2 cam., vedere stradala, renovat total recent, cu balcon, **55.000 €;** ☎0768.798.177

238. **CRANGASI PIATA,** 70 mp, 2016, apartamente 2 camere, ☎0769.884.885

239. **CRANGASI,** dec., et. 1/2, 80 mp, 2015, ap.2 camere la cheie, usa metalica, baia si bucataria mobilate, gresie, faianta, parchet, centrala proprie, apometre, termopan, curte 40 mp Ratb 163, apa, gaze, canalizare, Giulesti 414, proprietar, **43.900 €;** ☎0741.450.001

240. **CRANGASI,** metrou, piata, et. 7/10, 54 mp, 1983, cf. 1, stradal, vedere spate, toate imbunatatirile, acte, accept credit, **53.000 €;** ☎0764.959.956

241. **CRANGASI,** Nicolae Filimon, dec., et. 4/8, 50 mp, 1984, ap 2 camere, scara curata, vedere pe fata si termopane peste tot, necesita investitii **52.000 €;** ☎0784.409.030

242. **CRANGASI,** Vintila Mihailescu, dec., et. 7/8, 53 mp, 1983, 2 camere, metrou la 5 min., acces rapid spre centru, repartitoare, apometre, usa metalica, fara alte imbunatatiri, urgent, zona linistita, **53.000 €;** ☎0723.177.306

243. **CRINGASI** Bdul Constructorilor - Auchan, semidec., et. 4/4, 50 mp, 1974, particular: cf. 1 curat, parchet, balcon mare, cadastru, intabulare, stradal, interfon, civilizat, (exclus agentii), **39.999 €;** ☎0727.749.562

244. **CRIZANTEMELOR,** semidec., ap. 2 cam., ap. izolat termic, centrala termica, termopan, proprietar, actele in regula, eliberabil imediat, pret **21.500 €;** ☎0726.242.221

245. **DECEBAL** dec., 60 mp, 1990, zona exclusivista-oferta vanzare 2 camere, se vinde complet utilat si mobilat, loc de parcare, luminos, spatios, stare impecabila, zona exclusivista. **81.000 €;** ☎0737.862.042

246. **DECEBAL,** Unirii, semidec., et. 4/4, 52 mp, 2016, bloc nou, finalizat, finisat lux: gresie, faianta, parchet, usi, obiecte sanitare, centrala termica, lift, parcare, acte la zi, comision 0, **77.500 €;** ☎0743.777.700 office@rfccity.ro www.rfc-city.ro

247. **DIHAM** Basarabia int. Bd Nicolae Grigorescu, OMV, semidec., et. 4/4, 52 mp, proprietar, particular, bloc in reabilitare termica inceputa, apartament nerenovat. Vedere spre parc zona verde. Discutabil, **48.500 €;** ☎0721.352.049

248. **DOAMNA GHICA** nr. 28-30, stradal, dec., et. 7/8, 65 mp, 1993, bloc civilizat, spatios si luminos, parchet, termopan, aer conditionat, parcare ADP, zona verde, linistita, bucatarie mobilata, **60.000 €;** ☎0726.340.034/ 0740.321.913 r@reboutique.ro

249. **DOAMNA GHICA,** semidec., et. 2/4, 50 mp, 2000, 2 camere confort 1, cadastru, intabulare, bloc stradal, imbunatatiri, merita vazut, accepta credit, **46.000 €;** ☎0728.848.431/ 0764.641.758/ 0722.256.664 cordialimobiliare@yahoo.com www.cordialimobiliare.ro

250. **DOAMNA GHICA,** dec., et. 5/10, 42 mp, cf. 2, bloc reabilitat, balcon mare, ocazie, **32.500 €;**

251. **DOMENII PIATA** bd. Ion Mihalache-Turda, pe str. Virgil Plesoianu semidec., et. parter/parter, 32 mp, 1942, -va oferim un apartament 2 camere la casa-situate intr-o curte comuna si avand intrare separata din curte in planul doi al casei, **28.000 €;** ☎0733.657.211 danyion67@yahoo.com

252. **DOROBANTI** C-tin Aricescu, 100 mp, 2016, vand apartamente 2 camere, finisaje de lux, et. 3, 4, neg.; ☎0734.961.366

253. **DOROBANTI** strada Londra, dec., et. 3/4, 55 mp, 2 cam., conf. 1, gresie, faianta, parchet, termopan, usa metalica, centrala proprie, discutabil, **60.000 €;** ☎0731.136.698/ 0768.322.642

254. **DOROBANTI,** dec., et. 8/8, 57 mp, 1978, apartament 2 camere, finisaje premium, renovat recent. Se vinde complet mobilat si utilat, cu bucatarie echipata. De asemenea, dispune de cada cu hidromasaj, dressing, balcon inchis, **85.000 €;** ☎0732.535.415

255. **DOROBANTI,** parfumeria Madison, dec., et. 4/8, 57 mp, oportunitate investitie, 4/8, dec., renovat complet, marmura si travertin, obiecte sanitare, bucatarie mobilata noua, loc parcare adp, apartamentul merita vazut, proprietar, **92.000 €;** ☎0723.551.494

256. **DOUA CAMERE** et. 4/10, 46 mp, 1977, particular vand ap. 2 cam., cf. 2 sporit, complet renovat, elegant, liber, disc., **46.500 €;** ☎0740.091.224

257. **DOUA CAMERE** dec., et. parter/4, proprietar vand ap. 48,72 mp, fara balcon, faianta, fara geam termopan, neg., **46.500 €;** ☎0723.008.143

258. **DOUA CAMERE,** 1980, particular, vecini deosebiti, semistradal, sc- 36,76 mp, ap. intretinut, **30.000 €;** ☎0727.800.527

259. **DOUA CAMERE,** 1972, renovat, etaj 5, dormitor complet, **50.000 €;** ☎0723.606.101/ 0726.862.511

260. **DRISTOR** 96, dec., ap. 2 camere, et. 6, 60 mp; ☎0761.697.188

261. **DRISTOR** Camil Ressu, dec., et. 2/4, 52 mp, 1970, 5 min. metrou, 2 min, piata si parc IOR, centrala proprie 2015, bloc anvelopat 2016, renovat complet, partial mobilat si utilat, aer cond, parcare ADP, **56.500 €;** ☎021.253.01.13/ 0745.087.966 office_treibrazi@yahoo.com

262. **DRISTOR** Mall Vltan dec., et. 1/3, 60 mp, 2015, ultimele 3 apartamente disponibile, preturi intre 62.000-68.000+ tva. Finisaje de lux, pozitie super, comision 0%, discount pentru plata cash, strada Loviste, harta exacta, **62.000 €;** ☎0725.540.400 vlad.trimbitasu@gmail.com www.vladtrimbitasu.ro

263. **DRISTOR** McDonald's, semidec., et. 4/8, 54 mp, 1987, cf. 1, liber, bloc tip R, anvelopat 2016, 1 min. metrou, stradal, vedere spate, **62.000 €;** ☎021.253.01.13/ 0745.087.966 office_treibrazi@yahoo.com

264. **DRISTOR** metrou, dec., et. 4/10, 55 mp, 1984, gresie, faianta, parchet, termopan, cadastru, **61.000 €;** ☎021.324.77.53/ 0731.337.830 www.evimex.ro

265. **DRISTOR** strada Istriei, dec., et. 6/8, 52 mp, 1984, confort 1, gresie, faianta, termopane, parchet, usa metalica, bucatarie mare, scara curata, bloc reabilitat, boxa subsol 7 metri patrati, **57.000 €;** ☎0728.777.132 office@ramax.ro

266. **DRISTOR** strada Istriei, dec., et. 6/8, 52 mp, 1984, confort 1, gresie, faianta, termopane, parchet, usa metalica, bucatarie mare, scara curata, bloc reabilitat, boxa subsol 7 mp, **57.000 €;** ☎0732.135.467 office@ramax.ro

267. **DRISTOR** stradal, semidec., et. 4/10, 54 mp, confort 1, bloc reabilitat, caramida, curat, termopan, zona parc, **51.500 €;** ☎021.231.23.18/ 0731.144.156

268. **DRISTOR,** 3 minute metrou, et. 2/10, 52 mp, spatios, gresie, faianta, aer conditionat, parchet, termopan, usa metalica, 5 minute Parcul Titan, Rebreanu, Ressu, **56.000 €;** ☎0722.314.320

269. **DRISTOR,** Camil Ressu, Ambrozie, intersectie cu Fizicienilor, dec., et. 6/9, 53 mp, 1984, cf. 1, balcon, complet renovat, f, g, p, t, um, metrou, piata, scoli, gradinite, parc, **57.000 €;** ☎0761.749.316/ 0722.824.757

270. **DRISTOR,** Fizicienilor, la cateva minute de metrou Grigorescu, dec., 52 mp, confort 1, etajul 6/8, bloc 1983, cu gresie, faianta, parchet, termopan, curat, mobilat utilat modern, acte la zi, zona linistita, merita, **61.000 €;** ☎0728.879.796

271. **DRISTOR,** Fizicienilor, mai exact pe Str Istriei, dec., 52 mp, confort 1, etajul 6/8, bloc 1984, cu gresie, faianta, parchet, termopan, usa metalica, boxa 7m, acte in regula, zona linistita, merita vazut, **55.000 €;** ☎0728.879.796

272. **DRISTOR,** metrou, dec., et. 1/8, 57 mp, 1983, bloc 1983 reabilitat termic, spatios, dec., et. 1/8, amenajat, gresie, faianta, parchet, termopan, usa metalica, 2xac, instalatii sanitare/electrice noi, contorizat, intabulare, apropiere Baba Novac, Mihai Bravu, ☎0768.198.230/ 021.252.33.22 iancului@excesimobiliare.ro www.excesimobiliare.ro

273. **DRISTOR,** metrou, 53 mp, confort 1 dec., 53 mp, etajul 8/10, bloc reabilitat, cu gresie, faianta, parchet, termopan, usa metalica, curat, acte la zi, liber, se accepta credit, usor discutabil, merita vazut, **61.000 €;** ☎0728.879.796

274. **DRISTOR,** metrou, apropre de intersectia cu Mihai Bravu si Baba Novac, 60 mp, confort 1 dec., 60 mp, etajul 6/10, bloc 1978-1979, cu gresie, faianta, parchet, termopan, paza 24/24, pozitie excelenta, merita vazut, **61.000 €;** ☎0728.879.796

275. **DRISTOR,** metrou, Matei Ambrozie, 54 mp, et. 6/ 8, supraf. 50 mp, an 1984, dec., boxa 7 mp, imbunatatiri de actualitate, pret: 57.500 €; Basarabia-Muncii, 5 min. metrou Muncii, 1/10, semidec., 54 mp, usa metalica, 54.000 €, parchet masiv, ☎0735.229.832

276. **DRISTOR,** Rm. Sarat, stradal, semidec., et. parter/10, 1980, vedere pe spate, cf. 1, posibilitati balcon, g, f, p, t, um, neg., **53.000 €;** ☎0723.723.485/ 0766.448.008

277. **DRISTOR,** Strada Istriei, dec., et. 6/8, 52 mp, 1984, cf. 1, gresie, faianta, termopane, parchet, usa metalica, bucatarie mare, scara curata, bloc reabilitat, oferta buna, **57.000 €;** ☎0728.777.132 office@ramax.ro

278. **DRISTOR,** strada Istriei, dec., et. 6/8, 52 mp, 1984, confort 1, gresie, faianta, termopane, parchet, usa metalica, bucatarie mare, scara curata, bloc reabilitat, boxa subsol 7 metri patrati, **57.000 €;** ☎0732.135.467 office@ramax.ro

279. **DRUMUL GAZARULUI** Straja nr. 2 langa Lidl, et. 1/4, 40 mp, apartament 2 camere, confort 2, pret negociabil; ☎0764.857.408

280. **DRUMUL GAZARULUI,** 40 mp, 2 cam., cf. 2, ocazie, liber, f. imb., curat, geam baie, acte la zi, **26.500 €;** ☎0762.146.702/ 0737.216.782

281. **DRUMUL GAZARULUI,** et. parter/4, apartament 2 cam., cf. 2, renovat, g, f, p, t, um, aer conditionat, se poate vinde si mobilat cu mobilier nou pe comanda, aragaz, frigider, masina de spalat, tv plasma, totul pe comanda, merita vazut; ☎0769.350.184/ 0742.350.553/ 0735.343.011

282. **DRUMUL GAZARULUI,** Giurgiului, dec., 50 mp, 2 camere, confort 1, etaj intermediar, imbunatatiri, gresie, faianta, parchet, mobilat, mobila modern, mobila noua, foarte curat, balcon 3 mp, bloc semistradal, 3 statii ratb, fata de metrou Eroii Revolutiei, pret doar **38.500 €;** ☎0763.575.682/ 0763.575.682

283. **DRUMUL TABEREI** dec., 50 mp, 1976, aproape viitoare statie de metrou V. Ialomitei, bloc tip "A", foarte bine intretinut, uscatorie, boxa, discutabil, **44.500 €;** ☎0745.067.409/ 0723.525.216

284. **DRUMUL TABEREI** (1 -2 min. de Chilia Veche - Azzuro), semidec., et. 6/10, 51 mp, apartament de vanzare, confort 1, cu balcon, curat, zona foarte buna, aproape de parc, ratb, viitor metrou, etc, **44.000 €;** ☎0722.301.910

285. **DRUMUL TABEREI** (1 min. de Parc Moghioros- Poiana Muntelui), dec., et. 7/10, 54 mp, apartament confort.1, circular, cu balcon si bucatarie mare, liber, bloc reabilitat, cu 2 lifturi, **47.500 €;** ☎0724.321.881

286. **DRUMUL TABEREI** (Valea Ialomitei), dec., et. 2/4, 49 mp, confort 1, g, f, p, t, um, ac, contor de gaze separat, boxa la subsol, se vinde partial mobilat, cadastru si intabulare, se accepta credit, **48.000 €;** ☎0760.654.543/ 021.440.22.49 www.conceptimobiliare.ro

287. **DRUMUL TABEREI** -Bucla, 50 mp, confort 1, etaj intermediar, bloc civilizat, stradal, amenajat gresie, faianta, parchet, termopan, usa metalica, urgent, numai cash, **39.900 €;** ☎0734.707.748

288. **DRUMUL TABEREI** -Favorit, 52 mp, confort 1, etaj 1, bucatarie mare, gresie, faianta, parchet, termopan usa metalica, bloc civilizat, stradal, posibil mobilat, **47.500 €;** ☎0734.707.748

289. **DRUMUL TABEREI** -Parc, 35 mp, confort 2, etaj 4, amenajat, gresie, faianta, parchet, termopan, usa metalica, semimobilat, **34.000 €;** ☎0734.707.748

290. **DRUMUL TABEREI** 34, semistradal, dec., et. 3/4, 52 mp, confort 1, gresie, faianta, parchet, termopan, usa metalica, aer conditionat, liber, bloc tip P, caramida, structura 8 nivele, realibitat, contorizat, accept credit, **56.000 €;** ☎0726.488.835

291. **DRUMUL TABEREI** AFI, dec., et. 5/9, 60 mp, bloc special de tip Z, cf. 1 sporit, 2 balcoane, 2 lifturi, boxa 6 mp, termopan, parchet masiv, usi noi, inst. noi, um, gresie, faianta, cad., intab., liber, zona verde, stradal, vedere pe spate, merita vazut, **77.500 €;** ☎0760.819.020

292. **DRUMUL TABEREI** AFI, dec., et. 5/9, 65 mp, bloc special de tip Z, confort 1 sporit, 2 balcoane, 2 lifturi, boxa 6 metri patrati, termopan, parchet masiv, usi noi, inst. noi, usa metalica gresie, faianta, cadastru, intabulare, liber, **77.500 €;** ☎0773.929.072

293. **DRUMUL TABEREI** Argesului, et. 4/10, 50 mp, confort 1, liber, fara imbunatatiri, acte, RATB, viit.st. metrou, piata, **44.500 €;** ☎0760.654.544/ 021.440.22.49 www.conceptimobiliare.ro

294. **DRUMUL TABEREI** Bd. 1 Mai, Aleea Compozitorilor, semidec., et. parter/10, 34 mp, 1972, imbunatatiri multiple, t, gresie, faianta, parchet, usa metalica izolat termic, zona verde, acces facil, 2 min. viitoarea statie de metrou Favorit, nemobilat, seriozitate **35.800 €;** ☎0724.990.855 conceptavivgroup@yahoo.com

295. **DRUMUL TABEREI** Brancusi - ANL, dec., et. parter/5, 50 mp, 2016, 2 camere, finisaje la alegere, lift, loc parcare, toate utilitatile, acceptam credit, **46.500 €;** ☎0727.395.455/ 0768.835.410

296. **DRUMUL TABEREI** Brasov, linia 41, vis-a-vis Plaza Romania, 5 min. Parcul si Piata Moghioros, semidec., 50 mp, fara imbunatatiri, geam la baie. Actele sunt la zi. Pret negociabil, **45.000 €;** ☎0773.937.205 www.evocasainvest.ro

297. **DRUMUL TABEREI** Bucla, dec., et. 2/4, 49 mp, cf.1, G, F, P, T, UM, contor gaze separat, boxa, partial mobilat, toate actele, se accepta credit, **48.000 €;** ☎0760.654.547/ 021.440.22.49 www.conceptimobiliare.ro

298. **DRUMUL TABEREI** Chilia Veche, semidec., et. parter/10, 43 mp, 1978, apartamentul se afla intr-un bloc reabilitat termic cu amenajari recente si se preda liber in momentul achitarii pretului, **40.900 €;** ☎0725.500.710/ 0725.500.700 oscar.raceanu@gs2000.ro www.gs2000.ro

299. **DRUMUL TABEREI** Chilia Veche, et. 8/10, 51 mp, 1972, confort 1, bloc reabilitat, balcon, imbunatatiri, bucatarie mobilata, se accepta si credit, **46.500 €;** ☎0723.173.783/ 0723.510.200

300. **DRUMUL TABEREI** Favorit, dec., et. 4/4, 51 mp, 1968, bloc tip P, fara imbunatatiri, balcon, liber, **43.500 €;** ☎0730.177.235 catalin.serbanescu@coldwell-banker.ro www.cbimobiliare.ro

301. **DRUMUL TABEREI** Favorit, dec., et. 4/4, 48 mp, bloc tip P, se vinde cum este in poze, **46.500 €;** ☎0773.929.072

302. **DRUMUL TABEREI** Ialomitei, dec., et. 1/4, 50 mp, confort 1, gresie, faianta, t, usa metalica, aer conditionat, acte, in apropiere RATB, viit. st. metrou, piata, numeroase magazine, **45.500 €;** ☎0760.654.544/ 021.440.22.49 www.conceptimobiliare.ro

303. **DRUMUL TABEREI** Ialomitei, dec., et. 1/4, 50 mp, 1975, confort 1, termopan, parchet, gresie, faianta, usa metalica, piata,mijloace de transport, viitoare statie de metrou, semistradal, toate actele, **47.000 €;** ☎0760.654.540/ 021.440.22.49 www.conceptimobiliare.ro

304. **DRUMUL TABEREI** Mall Plaza vis-a-vis B-dul Timisoara semidec., et. 5/10, 48 mp, etaj intermediar, deosebit renovat lux, modern nou, integral 2012, dresing, bucatarie completa, bloc curat, acces usor tramvai 41, metrou, Militari, Afi Cotroceni **53.000 €/negociabil;** ☎0724.262.436/ 0724.370.636 gfirut@yahoo.com

305. **DRUMUL TABEREI** Moghioros piata, dec., et. parter/4, 45 mp, 1969, bloc tip P, apartament liber, cu parchet, termopan, usa metalica. Apartamentul este curat, **46.500 €;** ☎0725.500.710/ 0725.500.700 oscar.raceanu@gs2000.ro www.gs2000.ro

306. **DRUMUL TABEREI** Moghioros,Tip Top, semidec., et. 6/9, 52 mp, 1974, fara imbunatatiri, bloc reabilitat, scara civilizata, coloana gaze, acte la zi, vecinatati: Lujerului, Brasov, Bd Timisoara ,Afi, Favorit **44.900 €;** ☎0758.074.444/ 021.210.76.00 valigeorgescu88@gmail.com www.sweet-homeimob.ro

307. **DRUMUL TABEREI** parc et. 4/10, 52 mp, 1975, cf. 1, circ., 2 lifturi amenajat, gresie, faianta, parchet, t, um geam baie, spatii depozitare, intabulat, zona linistita, apropare de viitoare statie metrou, numeroase Ratb-uri, parc, scoli, magazine, **48.500 €;** ☎0723.160.409

308. **DRUMUL TABEREI** Parcul Moghioros la 200 m, Auchan, Str. Valea Rosie, dec., et. 3/4, 50 mp, 1973, liber, bloc reabilitat, termopan, curat, bucatarie foarte spatioasa, bloc linistit, zona verde, **48.500 €;** ☎0740.246.872/ 0723.399.229

309. **DRUMUL TABEREI** Plaza Romania, et. 5/10, 51 mp, 2 cam., renovat complet, lux, mobilat si utilat, bucatarie spatioasa 9 metri patrati, geam la baie, scara curata, scoala, gradinita, vis-a-vis Lidl. **53.500 €;** ☎0773.937.205 www.evocasainvest.ro

310. **DRUMUL TABEREI** Prelungirea Ghencea, dec., et. 1/3, 67 mp, 2015, dezvoltator, bloc nou din caramida, apartamente modele si dimensiuni diferite, modern compartimentate, RATB 122, 222, parcare gratuita, **42.000 €;** ☎0722.116.600 contact@as-residence.ro

311. **DRUMUL TABEREI** Raul Doamnei, 50 mp, 10/10, confort 1, balcon, dormitor 14 m, termopan, 2 lifturi, se accepta credit cu avans mai mare, **34.000 €;** ☎0723.173.783/ 0723.510.200

312. **DRUMUL TABEREI** Romancierilor 38 mp, etaj 10, liber, terasa refacuta anul trecut, geam aerisire la baie, termopan, gresie, faianta, parchet, usi interior noi, usa metalica, balcon inchis, liber, intabulat, 2 statii Plaza, **32.900 €;** ☎0722.525.060 gabrielmanole1@yahoo.com

313. **DRUMUL TABEREI** stradal Bucla, statie metrou aproape, parc 5 minute 50 mp, 1973, confort 1, parter, geam la baie, fara imbunatatiri, acte, neg., doar cash, **44.500 €;** ☎0722.792.039/ 0722.554.934 alexandru.barceanu@yahoo.com

314. **DRUMUL TABEREI** Tricodava, et. 5/10, 51 mp, confort 1, circular, bucatarie spatioasa, patrata (9 mp), baie cu aerisire cu geam, scara curata, 2 lifturi, bloc monolit, **45.000 €;** ☎0726.115.112

315. **DRUMUL TABEREI** Valea Argesului, dec., et. 6/10, 40 mp, confort II, finisat modern, gresie, faianta, parchet, termopan, usa metalica, mobilat nou, zona civilizata. **43.000 €;**

316. **DRUMUL TABEREI** Valea Ialomitei, dec., 37 mp, confort 2, etaj intermediar, gresie, faianta, parchet, termopan, usa metalica, **33.000 €;** ☎0734.707.748

317. **DRUMUL TABEREI** vis a vis de Afi Mall Cotroceni semidec., et. 2/8, 55 mp, 1977, fara imbunatatiri, balcon mare 6 mp, boxa 4 mp, liber, proprietar, **55.000 €;** ☎0761.314.426 chivumaria1@yahoo.de

318. **DRUMUL TABEREI** zona AFI Palace, dec., et. 5/10, 60 mp, pozitie foarte buna, bloc special tip Z, 2 balcoane, boxa, instalatii noi, parchet masiv, finisaje de calitate, merita vazut, **77.500 €;** ☎0758.098.917/ 0758.098.905 georgian.draghia@galaxyimob.ro

319. **DRUMUL TABEREI,** 36 mp, apartament 2 camere, confort 2, renovat, liber, **38.500 €;** ☎0734.487.591/ 0735.096.378

320. DRUMUL TABEREI, semidec., et. 10/10, 34 mp, 1972, comision 0. Apartament cochet complet renovat, mobilat si utilat. Loc de parcare de la Primarie. 37.900 €; ☎0731.110.010 alecsandratlea@yahoo.com

321. **DRUMUL TABEREI,** dec., et. 10/10, 40 mp, 1977, confort 2 sporit, mobilat, utilat (ac, frigider, aragaz, masina de spalat), zugravit, termopan, balcon inchis, gresie, faianta, parchet, apometre, usor negociabil, **35.000 €;** ☎0721.369.869

322. **DRUMUL TABEREI,** semidec., 51 mp, 1971, et. 9, ocazie, proprietar vand ap. 2 camere, zona excelenta, stradal, acte, imb., **39.990 €;** ☎0766.777.996

323. **DRUMUL TABEREI,** semidec., et. 5/10, 50 mp, g, f, p, liber, vedere fata, 2 min. ratb si viitoare statie de metrou Valea Argesului, apartament scoli, licee, gradinita, policlinica, 2 piete si market, **55.000 €;** ☎0760.654.548/ 021.440.22.49 conceptimobiliare@yahoo.com www.conceptimobiliare.ro

324. **DRUMUL TABEREI,** semidec., et. 2/10, 36 mp, 1973, Plaza, 5 minute linia 41 pe Timisoara, semistradal, confort 2, gresie, faianta, parchet, curat, fara balcon, cadastru, intabulare, accept credit, **34.500 €;** ☎0725.740.601

325. **DRUMUL TABEREI,** nr. 79, in bucla, Valea Ialomitei, dec., et. 4/10, 52 mp, 1979, vand apartament 2 camere, confort 1, fara imbunatatiri, **44.000 €;** ☎0765.980.808

326. **DRUMUL TABEREI,** 1 Mai, fost Compozitorilor, dec., et. parter/10, 53 mp, 1980, semistradal, parter, confort 1, 2 grupuri sanitare, orientare sud, liber, acces facil RATB, parc, hipermarket, acte, pretabil office, birou, locuit, plata credit/ cash, **45.000 €;** ☎0733.089.030

327. **DRUMUL TABEREI,** Afi Cotroceni, Razoare, vav Regimentul de Garda, stradal pe Bd. Timisoara, dec., et. 3/4, 64 mp, 1990, mobilier si electrocasnice incluse, spatios, compartimentare deosebita, balcon logie tip terasa, modernizat, totul de calitate, **74.000 €;** ☎0799.933.979/ 0762.612.172

328. **DRUMUL TABEREI,** Aleea Lunca Ialomitei, dec., et. 1/4, 52 mp, 1974, renovat, liber, **46.400 €;** ☎0727.476.476

329. **DRUMUL TABEREI,** B-dul 1 Mai, Hanul Drumetul, et. 10/10, 53 mp, 1972, confort 1, bucatarie de 9 metri patrati, usa metalica, termopan partial, zugravit, geam la baie, contoare, liber, acte, doua lifturii, Auchan, Afi Cotroceni, Militari, **38.000 €;** ☎0724.262.436/ 0724.370.636 gfirut@yahoo.com

330. **DRUMUL TABEREI,** B-dul 1 Mai, Str. Cara Anghel, dec., et. 3/8, 52 mp, 1986, confort 1, balcon, fara amenajari, liber, orientare Est, acte, pret avantajos, **46.000 €;** ☎0733.089.030

331. **DRUMUL TABEREI,** B-dul 1 Mai, Str. Cara Anghel, dec., et. 3/8, 52 mp, 1986, confort 1, balcon, fara amenajari, liber, orientare Est, acte, pret avantajos, **46.000 €;** ☎0733.089.030

332. **DRUMUL TABEREI,** BCR, Materna, semidec., et. 6/10, 50 mp, 1976, fara imbunatatiri, **43.000 €;** ☎0723.118.758/ 021.430.37.40 stentorintermed@yahoo.com

333. **DRUMUL TABEREI,** BCR, Materna, semidec., et. 6/10, 50 mp, 1976, fara imbunatatiri, pret usor negociabil, **47.000 €;** ☎0723.118.758/ 021.430.37.40 stentorintermed@yahoo.com

334. **DRUMUL TABEREI,** Cara Anghel, dec., et. 4/8, 52 mp, 1982, fara imbunatatiri, curat, zona verde, **55.000 €;** ☎0728.114.499 office@clasicimob.ro

335. DRUMUL TABEREI, Frigocom, dec., et. 4/4, 54 mp, 1980, 2 camere, cf. 1, multiple imbunatatiri, 55.000 €; ☎0769.255.333/ 0766.244.446/ 021.771.18.52.

336. **DRUMUL TABEREI,** Ghencea, dec., et. 3/10, 52 mp, 1979, confort 1, gresie, faianta, curat, scara curat civilizata, usor discutabil, **48.000 €;** ☎0730.421.581/ 0746.158.596

337. **DRUMUL TABEREI,** Ghidigeni 5 minute de Raul Doamnei, semidec., et. parter/4, 65 mp, 2010, 2 camere, parter inalt, subsol locuit, mobilat utilat lux, se vinde cum este in poze, **50.500 €;** ☎0773.929.072

338. **DRUMUL TABEREI,** Liceul Eugen Lovinescu, langa scoala, gradinita, 5 minute de piata si Carrefour, et. parter/10, 50 mp, 1971, izolatie interior-exterior, balcon, gratii, ruloori exterioare, gresie, faianta, termopan, parchet, usa metalica, alarma, **56.000 €;** ☎0730.773.589 paula.kdwimob@gmail.com

339. **DRUMUL TABEREI,** Mall Plaza vis-a-vis B-dul Timisoara, semidec., et. 5/10, 48 mp, etaj intermediar, deosebit renovat lux, modern nou, integral , dresing, bucatarie completa, bloc curat, acces usor tramvai 41, metrou, Militari, Afi Cotroceni, **53.000 €;** ☎0724.262.436/ 0724.370.636 gfirut@yahoo.com

340. **DRUMUL TABEREI,** Moghioros, stradal, semidec., et. 5/8, 46 mp, 1980, fara imbinatatiri, balcon foarte mare, metrou, autobuz, piata, scoala, toate facilitatile la bloc, zona linistita cu verdeata, Parcul Moghioros, exclus intermediari, **49.500 €;** ☎0765.916.887 danarjoga@yahoo.com

341. **DRUMUL TABEREI,** Parc Moghioros, et. 4/10, 52 mp, 1975, confort 1, bloc tip TD, gresie, faianta, parchet, termopan, 2 lifturi, acc credit, pret discutabil, **50.000 €;** ☎0726.488.835/ 0726.488.835

342. **DRUMUL TABEREI,** Parc Moghioros, Bucla, et. parter/10, 50 mp, 1973, confort 1, parter, bloc tip TD, circular, balcon, curat, acte, acces facil Ratb, piata, Scoala, Gradinita, negociabil, **44.500 €;** ☎0733.089.030

343. **DRUMUL TABEREI,** Parc Moghioros, Bucla, et. parter/10, 50 mp, 1973, confort 1, parter, bloc tip TD, circular, balcon, curat, acte, acces facil Ratb, piata, Scoala, Gradinita, negociabil, **44.500 €;** ☎0733.089.030

344. **DRUMUL TABEREI,** Parc Moghioros, Bucla, et. parter/10, 50 mp, 1973, confort 1, parter, bloc tip TD, circular, balcon, curat, acte, acces facil Ratb, piata, Scoala, Gradinita, negociabil, **44.500 €;** ☎0733.089.030

345. **DRUMUL TABEREI,** Parc, semidec., et. 6/10, 52 mp, 1975, urgent ap. 2 cam., confort 1, bloc stradal situat pe B-dul Drumul Taberei, vedere Est, fara imbunatatiri, 2 statii de piata Moghioros, metrou la 50 m de bloc. Predabil imediat. Comision agentie 2%, **43.000 €;** ☎0761.050.235

346. **DRUMUL TABEREI,** Piata Moghioros, dec., et. 9/10, confort 1, 2 lifturi, balcon inchis, 2 holuri, foarte curat, langa parc, metrou; ☎0724.150.868

347. **DRUMUL TABEREI,** Piata Moghioros, semidec., et. 4/9, 53 mp, 1968, ap. 2 camere, bloc reabilitat, balcon, **47.000 €;** ☎0730.177.235 catalin.serbanescu@coldwell-banker.ro www.cbimobiliare.ro

348. **DRUMUL TABEREI,** Piata Moghioros, TIP TOP, parc, semidec., et. 6/9, 52 mp, 1974, 2 cam. apartament, geam la baie, termopan, neamenajat, bloc reabilitat, liber, acte la zi **44.999 €;** ☎0728.820.095

349. **DRUMUL TABEREI,** Plaza Mall, Str. Brasov, semidec., et. 5/10, 48 mp, 1973, confort 1,curat,amenajat,termopan,usi schimbate, instalatie electrica/ sanitara schimbata,aer condotionat, orientat est,bucatarie mobilata, hol cu dressing, parcare ADP, acte, **53.000 €;** ☎0733.089.030

350. **DRUMUL TABEREI,** Plaza, Lidl, semidec., et. parter, 42 mp, 1975, confort 2, parter din 10, mobilat si utilat, gresie, faianta, parchet, termopan, usa metalica, liber, acte cash, **36.000 €;** ☎0726.488.835

351. **DRUMUL TABEREI,** Prelungirea Ghencea, et. 4/5, 65 mp, bucatarie mobilata si utilata, ratb, Mega Image, Lidl; ☎0749.233.924

352. **DRUMUL TABEREI,** Raul Doamnei, semidec., et. 3/10, 51 mp, 1965, ap. 2 camere, confort 1, zona linistita cu verdeata, in curand va fi metrou, balcon inchis termopan, se vinde mobilat (clasic) si utilat complet, disp. imediat, superoferta, **42.500 €;** ☎0723.177.306 myarthrealestate@gmail.com

353. **DRUMUL TABEREI,** Sandulesti, et. 3/9, parchet stejar, termopan, aer, renovat, liber, **49.900 €;** ☎0723.627.543

354. **DRUMUL TABEREI,** Sibiu, 52 mp, 2 camere circulare, bloc retras monolit 2 filturi, fara imbunatatiri, acte liber, **42.000 €;** ☎0769.315.116

355. **DRUMUL TABEREI,** Sibiu, et. 9/10, 50 mp, 1976, circular, imbunatatiri, gresie, faianta, cabina dus, termopan, usa metalica, **51.000 €;** ☎0770.243.561

356. **DRUMUL TABEREI,** Sibiu, dec., et. 10/10, 50 mp, 1975, et. 10/10, 2 lifturi, dec., gresie, faianta, parchet, termopan, aer conditionat, usa metalica, bucatarie mare, toate actele, stradal, **46.000 €;** ☎0769.470.920

357. **DRUMUL TABEREI,** stradal Bucla, statie metrou aproape, parc 5 minute, 50 mp, 1973, confort 1, parter, geam la baie, fara imbunatatiri, acte, negociabil, doar cash, **44.500 €;** ☎0722.792.039/ 0722.554.934 alexandru.barceanu@yahoo.com

358. **DRUMUL TABEREI,** Timisoara, Profi stradal, semidec., et. 1/10, 39 mp, 1976, confort 2 sporit, cu balcon, fara imbunatatiri, are termopan si usa metalica, in rest trebuie renovat total, acte la zi. Facilitati: metrou 2017, ratb, 31.500 € ultimul pret, **31.000 €;** ☎0720.622.788/ 0765.577.719

359. **DRUMUL TABEREI,** Tip Top, et. 1/10, tip Z, fara imbunatatiri, liber, scara curata, disc., **50.000 €;** ☎0723.242.173

360. **DRUMUL TABEREI,** Valea Ialomitei, semidec., et. 5/10, 54 mp, 1979, ap. 2 camere, gresie, faianta, parchet, t, usa metalica, aer conditionat, mobilat si utilat, **51.999 €;** ☎0760.654.542/ 021.440.22.49 www.conceptimobiliare.ro

361. **DRUMUL TABEREI,** Valea Ialomitei, semidec., et. 5/10, 54 mp, 1979, termopan inclusiv la balcon, usa metalica, instalatii sanitare noi, usi din termopan, spatios, mobilat si utilat, acte la zi, **52.000 €;** ☎0760.654.540 www.conceptimobiliare.ro

362. **DRUMUL TABEREI,** Valea Oltului, dec., 80 mp, 2015, ap. 2 camere, amenajat complet, finisaje de calitate superioara, centrala proprie, imobil prevazut cu parcare subterana pret 6.000 Euro, **55.000 €;** ☎0722.462.862 office@cricovului.ro www.cricovului.ro

363. **DRUMUL TABEREI,** Valea Oltului, semidec., 73 mp, 2015, ap. 2 camere, amenajat complet, finisaje de calitate superioara, centrala proprie, imobil prevazut cu parcare subterana la pretul de 5.000 Euro, **55.000 €;** ☎0722.462.862 office@cricovului.ro www.cricovului.ro

364. **DUMUL TABEREI** (Parcul Moghioros) dec., et. 2/10, 54 mp, etaj 2, confort 1, fara inbunatatiri, liber, rog fara intermediari, **53.000 €;** ☎0733.272.367

365. **EFORIE SUD,** dec., et. 3/3, 60 mp, 1990, apartament de vacanta, renovat 2013 si utilat complet t, gresie, faianta, ac 3 buc, tv 3 bucati, mobilier nou, baie completat noua (instalatie ppr verde, baterii grohe etc.), **42.000 €;** ☎0721.090.308

366. **EMIL RACOVITA,** et. 8/10, 55 mp, ap. 2 cam., cf. 1, imbunatatiri, mobilat, balcon, toate actele, disc., **42.500 €;** ☎0762.752.582/ 0730.452.410

Imobiliare vânzări 2 CAMERE

432. **GIULESTI,** semidec., et. 3/7, 65 mp, 2015, spatios, 70 mp construiti, intr-o zona linistita, finisaje superioare, centrala termica proprie, lift, parcare, costuri intretinere scaduta, excelent pt. investitie, **52.500 €;** ☎0723.705.282 vanzari@nextdoor.ro

433. **GIULESTI,** semidec., et. 3/7, 65 mp, 2015, spatios, 70 mp construiti, intr-o zona linistita, finisaje superioare, centrala termica proprie, lift, parcare, costuri intretinere scaduta, excelent pt. investitie, **52.500 €;** ☎0723.705.282 vanzari@nextdoor.ro

434. **GIULESTI,** semidec., et. 3/7, 65 mp, 2015, spatios, 70 mp construiti, intr-o zona linistita, finisaje superioare, centrala termica proprie, lift, parcare, costuri intretinere scaduta, excelent pt. investitie, **52.500 €;** ☎0723.705.282 vanzari@nextdoor.ro

435. **GIULESTI,** semidec., et. 3/7, 65 mp, 2015, spatios, 70 mp construiti, intr-o zona linistita, finisaje superioare, centrala termica proprie, lift, parcare, costuri intretinere scaduta, excelent pt. investitie, **52.500 €;** ☎0723.705.282 vanzari@nextdoor.ro

436. **GIULESTI,** semidec., et. 3/7, 65 mp, 2015, spatios, 70 mp construiti, intr-o zona linistita, finisaje superioare, centrala termica proprie, lift, parcare, costuri intretinere scaduta, excelent pt. investitie, **52.500 €;** ☎0723.705.282 vanzari@nextdoor.ro

437. **GIULESTI,** semidec., et. 3/7, 65 mp, 2015, spatios, 70 mp construiti, intr-o zona linistita, finisaje superioare, centrala termica proprie, lift, parcare, costuri intretinere scaduta, excelent pt. investitie, **52.500 €;** ☎0723.705.282 vanzari@nextdoor.ro

438. **GIULESTI,** semidec., et. 3/7, 65 mp, 2015, spatios, 70 mp construiti, intr-o zona linistita, finisaje superioare, centrala termica proprie, lift, parcare, costuri intretinere scaduta, excelent pt. investitie, **52.500 €;** ☎0723.705.282 vanzari@nextdoor.ro

439. **GIULESTI,** semidec., et. 3/7, 65 mp, 2015, spatios, 70 mp construiti, intr-o zona linistita, finisaje superioare, centrala termica proprie, lift, parcare, costuri intretinere scaduta, excelent pt. investitie, **52.500 €;** ☎0723.705.282 vanzari@nextdoor.ro

440. **GIULESTI,** semidec., et. 3/7, 65 mp, 2015, spatios, 70 mp construiti, intr-o zona linistita, finisaje superioare, centrala termica proprie, lift, parcare, costuri intretinere scaduta, excelent pt. investitie, **52.500 €;** ☎0723.705.282 vanzari@nextdoor.ro

441. **GIULESTI,** semidec., et. 3/7, 65 mp, 2015, spatios, 70 mp construiti, intr-o zona linistita, finisaje superioare, centrala termica proprie, lift, parcare, costuri intretinere scaduta, excelent pt. investitie, **52.500 €;** ☎0723.705.282 vanzari@nextdoor.ro

442. **GIULESTI,** semidec., et. 3/7, 65 mp, 2015, spatios, 70 mp construiti, intr-o zona linistita, finisaje superioare, centrala termica proprie, lift, parcare, costuri intretinere scaduta, excelent pt. investitie, **52.500 €;** ☎0723.705.282 vanzari@nextdoor.ro

443. **GIULESTI,** semidec., et. 3/7, 65 mp, 2015, spatios, 70 mp construiti, intr-o zona linistita, finisaje superioare, centrala termica proprie, lift, parcare, costuri intretinere scaduta, excelent pt. investitie, **52.500 €;** ☎0723.705.282 vanzari@nextdoor.ro

444. **GIULESTI,** semidec., et. 3/7, 65 mp, 2015, spatios, 70 mp construiti, intr-o zona linistita, finisaje superioare, centrala termica proprie, lift, parcare, costuri intretinere scaduta, excelent pt. investitie, **52.500 €;** ☎0723.705.282 vanzari@nextdoor.ro

445. **GIULESTI,** semidec., et. 3/7, 65 mp, 2015, spatios, intr-o zona linistita, finisaje superioare, centrala termica proprie, lift, parcare, costuri intretinere scaduta, excelent pt. investitie, **52.500 €;** ☎0723.705.282 vanzari@nextdoor.ro

446. **GIULESTI,** Crangasi, Constructorilor, semidec., et. 1/4, 50 mp, 1960, ap. 2 camere, confort 1, bloc caramida (caliduros), mobilat partial, centrala proprie, balcon inchis termopan, scara linistita, 5 min. Auchan, metrou, **46.000 €;** ☎0723.177.306 myarthrealestate@gmail.com

447. **GIURGIULUI** -Pod, dec., et. 6/7, 50 mp, cf. 1, g, f, balcon, disc., **37.000 €;** ☎0787.638.327/ 0762.433.136

448. **GIURGIULUI** Drumul Gazarului, semidec., et. 3/4, 39 mp, 1974, confort 2, curat, cu termopan, izolat interior, exterior, **30.000 €;** ☎0773.910.634/ 0766.603.401

449. **GIURGIULUI** Piata Progresul, dec., et. 2/8, 48 mp, 1969, confort 1, balcon inchis, usa metalica, fereastra la baie, parchet, calorifere noi, liber, pret negociabil, **43.500 €;** ☎0724.278.376

450. **GIURGIULUI** sos. stradal, semidec., et. 2/8, 54 mp, 1974, g, f, p, t, usa metelica, suporta modificari, acte ok, loc de parcare platit ADP, pret foarte bun, **45.000 €;** ☎0743.274.569/ 0756.116.070

451. **GIURGIULUI** Vigoniei, dec., et. 6/7, 50 mp, apartament 2 camere conf.1, mici imbunatatiri, toate actele. **37.000 €;** ☎0731.136.698/ 0768.322.642

452. **GIURGIULUI SOSEAUA** P-ta Progresul, dec., et. 4/7, 58 mp, 1979, renovat, pozitie buna, spatiu depozitare, balcon spatios, acces facil la mijloacele de transport si piata, metrou la 2 statii, intabulat, adiacent Eroii Revolutiei, **46.500 €;** ☎0732.009.333

453. **GIURGIULUI SOSEAUA** Vigoniei, dec., et. 6/7, 50 mp, ap. 2 camere conf.1, fara imbunatatiri, (gresie, faianta), curat, langa scoala. **37.000 €;** ☎0774.453.180

454. **GIURGIULUI SOSEAUA,** et. 2/4, 52 mp, ap. 2 camere conf.1, fara imbunatatiri, liber, toate actele. **36.000 €;** ☎0731.136.698/ 0768.322.642

455. **GIURGIULUI SOSEAUA,** Piata Progresu stradal, semidec., et. 6/7, 54 mp, 2 camere, liber, 2 balcoane inchise termopan , confort 1, bloc reabilitat, imbunatatiri, gresie, faianta, parchet, termopan, curat, liber, cadastru, intabulare, **42.800 €;** ☎0723.389.967

456. **GIURGIULUI,** et. 7/7, 48 mp, apartament 2 camere, renovat recent, liber, **44.000 €;** ☎0734.487.591/ 0735.096.378

457. **GIURGIULUI,** Dedeman, et. 4/4, 60 mp, ap. 2 cam., cu imb., gaze, centrala, aer conditional, loc parcare, neg., **33.000 €;** ☎0768.798.177

458. **GIURGIULUI,** Dedeman, dec., et. parter/4, 52 mp, 1983, liber, complet renovat 2015, totul nou, gresie, faianta, parchet, termopan, usi interior albe Grecia, usa exterior Maco, instalatii electrice si sanitare noi, balcon, boxa subsol, proprietar, **53.500 €;** ☎0722.476.573

459. **GIURGIULUI,** Drumul Gazarului, semidec., et. 3/4, 39 mp, 1974, confort 2, cu termopan, curat luber izolat interior, exterior, **30.500 €;** ☎0773.910.634/ 0766.603.401

460. **GIURGIULUI,** Piata Progresul, dec., et. 3/10, 50 mp, confort 1, etaj 3/10, fara imbunatatiri, stradal, curat, liber, balcon mare de 10 metri, **40.000 €;** ☎0773.910.634/ 0766.603.401

461. **GRIGORESCU** Titan, Trapezului, semidec., 67 mp, 2017, imobil nou, demisol (parcare)+ P+3e+m, modern, direct dezv., accept credit bancar / ipotecar, predare decembrie 2017, 10 min. metrou, finisaje la alegere, centrala prop, geam Tripan, **53.500 €;** ☎0758.234.495 rusu.c@vbi.ro http://www.vbi.ro

462. **GRIGORESCU,** Titan, Trapezului, semidec., 109 mp, 2016, imobil nou, demisol (parcare)+ P+2e+m, modern, direct dezv., accept credit bancar / ipotecar, predare 2017, 10 min. metrou, finisaje la alegere, centrala proprie, geam Tripan, red. 2% la plata in avans, **72.900 €;** ☎0758.234.495/ 0758.090.101 rusu.c@vbi.ro www.vbi.ro

463. **GRIGORESCU,** Titan, Trapezului, semidec., 105 mp, 2016, imobil nou, demisol (parcare)+ P+2e+m, modern, direct dezv., accept credit bancar / ipotecar, predare 2017, 10 min. metrou, finisaje la alegere, centrala proprie, geam Tripan, red. 2% la plata in avans, **65.900 €;** ☎0758.234.495/ 0758.090.101 rusu.c@vbi.ro www.vbi.ro

464. **GRIVITEI CALEA,** et. 6/7, 51 mp, confort 1, fara imbunatatiri, bloc reabilitat,gresie, faianta, parchet, termopan, cadastru si intabulare. Acces facil mijloace de transport **45.000 €;** ☎0735.345.844/ 021.260.10.63

465. **GROZAVESTI** ansamblu incinta parcului Politehnica, dec., 52 mp, 2016, finisaje premium la alegere, instalatii sanitare Roca, toate facilitatile, piscina interioara, paza 24/24, vecinatati Unirii, Crangasi, Splaiul Independentei, **64.900 €;** ☎0727.090.488 radu@proestate.ro

466. **GROZAVESTI** langa Politehnica Bucuresti dec., et. 2/9, 50 mp, 2016, ideal investitie, constructii solide, finisaje Porcelanosa, Saloni, Pinum, Villeroy Boch, Roca, complex privat cu toate facilitatile, predare februarie, **64.900 €;** ☎0723.551.494 catalin.novuminvest@gmail.com

467. **GROZAVESTI,** dec., 70 mp, 2016, ansamblu rezidential nou in incinta parcului Politehnica, finisaje de lux la alegere. Vecinatati: Eroilor, Politehnica, Unirii, Cotroceni, Crangasi, Militari, Splaiul Independentei, Regie, **82.900 €;** ☎0727.090.488 radu@proestate.ro

468. **HALIU** Leroy Merlin, dec., et. 2/4, 63 mp, 2016, apartament 2 camere, spatios, balcon, la Cheie, toate finisajele, strada asfaltata, utilitati, mijloc de transport comun, iesire imediata in Soseaua Alexandriei. Direct proprietar. Fara comisiont.v.a 5% inclus, **37.000 €;** ☎0770.590.507

469. **HERASTRAU,** 2 minute de parc, dec., et. 3/4, 75 mp, 2016, disponibile apartament 2, 3, 4 camere.Posibilitate loc de parcare sistem park lift contra cost. Finisaje la cerere incluse in pret.Pretul nu include TVA si este negociabil. Dezvoltor, **127.500 €;** ☎0762.292.288 dezvoltatorimobiliarbucuresti@gmail.com

470. **HERASTRAU,** Nordului, dec., et. 3/4, 67 mp, 2012, la intrare in parc, mobilate utilate, dormitor cu dressing, constr 2012, caramida rosie, zona deosebita, investitie sigura, **110.000 €;** ☎0723.606.040 goldwinpromotion@gmail.com

471. HRISTO BOTEV, ocazie avantajoasa, de vazut, 2 cam., cf. 1, stradal, imb., totale, pret disc., ☎0722.642.940

472. **I. C. BRATIANU** Unirii Metrou, semidec., 42 mp, 1958, 2 camere, stradal, etaj 2, renovat 2014, mobila moderna, electrocasnice incluse in pret, 2A/C, instalatii electrice/ sanitare schimbate, **58.000 €;** ☎0724.062.297

473. **IANCULUI** -Ritmului, semidec., et. 6/8, 54 mp, 1986, izolat, mobilat, utilat, toate actele, liber, **67.000 €;** ☎0727.424.131

474. **IANCULUI** stradal, Mega Mall, Pantelimon, semidec., et. 10/11, 56 mp, 1981, cf. 1, foarte spatios, 2 balcoane, bucatarie mare, fara imbunatatiri, bloc reabilitat, termopan, intabulat, usor neg., **58.900 €;** ☎0730.156.325 redalertimobiliare2004@yahoo.com

475. **IANCULUI** Vatra Luminoasa, et. 10/10, 57 mp, 1974, bloc 2 lifturi, parchet, faianta, gresie, termopan, bucataria mobilata, liber, negociabil, vecinatati. Victor Manu, Maior Coravu, Mihai Bravu, OVA 78221, **53.000 €;** ☎0737.504.516 office@catalog-rezidential.ro www.catalog-rezidential.ro

476. **IANCULUI,** dec., et. 5/10, 55 mp, 1980, are 55 mp, situat la et. 5/10 al unui bloc din 1980.Are parchet si termopan, gresie si faianta.Blocul este in reabilitare termica, **54.000 €;** ☎0770.437.577

477. **IANCULUI,** semidec., et. parter/10, 50 mp, 1980, confort 1, gresie, faianta, parchet, termopan, aer conditionat, usa metalica, carte funciara, blocul nu este stradal, **54.900 €;** ☎0758.230.771/ 021.252.16.05 filip@confortcasaimobiliare.ro www.confortcasaimobiliare.ro

478. **IANCULUI,** semidec., et. 9/10, 54 mp, confort 1, liber, bloc reabilitat ca si imbunatatiri are parchet, repartitoare, termopan, balcon mare 4 minute pana la metrou, bloc foarte curat. Acte la zi, **47.000 €;** ☎0761.086.217/ 0733.154.800 baraceanu.daniela@yahoo.com

479. **IANCULUI,** semidec., et. 7/8, 50 mp, 1970, particular, ap. 2 camere lancului (intersectie), ap. se afla pe strada Avrig metrou, tranvai, buss- totul la 3 min. distanta, bloc reabilitat +termopane+usa metalica, cadastru+intab. la zi, accept credit, **53.500 €;** ☎0726.772.117/ 0723.522.690

480. **IANCULUI,** Mega Mall, Soseaua Iancului intersectie cu Pantelimon (la Lalele), vis-a-vis de Mega Mall, 10 min. pana la metrou Iancului, semidec., et. 9/10, 57 mp, 1981, fara imbunatatiri, reabilitat termic, termopane. Acces Arena Nationala, Stefan cel mare, **59.000 €;** ☎0769.295.125

481. **IANCULUI,** metrou, stradal, semidec., et. 2/8, 57 mp, 1977, spatios, amenajat modern, termopan, gresie, faianta, parchet, ac, mobilat/utilat, scara curata, acte la zi, contorizat, vedere spate, apropiere Ferdinand, Mihai Bravu, Parcul National, Mega Mall, Muncii, **65.800 €;** ☎0755.075.903/ 021.252.33.22 iancului@excesimobiliare.ro www.excesimobiliare.ro

482. **ILIOARA,** semidec., et. parter/6, 63 mp, 2008, terasa mare, imbunatatiri, centrala, se vinde mobilat cu bucataria si dormitorul. Metrou 5 min. Nicolae Grigorescu, piata, gradinita etc., **59.900 €;** ☎0734.400.090 mihaelatara@yahoo.com

483. **ION MIHALACHE** -Turda, et. 1/10, 54 mp, vedere spate, finisat cu gresie, faianta, parchet, termopan, usa metalica, cadastru si intabulare, bloc reabilitat, **73.000 €;** ☎0735.345.844

484. **ION MIHALACHE,** proprietar vand ap. 2 camere, etaj 7, bloc reabilitat, renovat, **61.500 €;** ☎0773.768.507

485. **ION MIHALACHE,** 1 Mai, semidec., et. parter/7, 50 mp, 1968, bloc reabilitat termic, situat in planul 2, retras de la sosea, apropiere de piata si de metrou statia 1 Mai, spatios, imbunatatiri multiple, aer conditionat, termopane, usi si calorifere noi, **53.000 €;** ☎0723.545.526 primaimobiliarevictor@gmail.com

486. **ION MIHALACHE,** Maresal Averescu, dec., et. parter/7, 57 mp, 1975, 2 camere dec. 57 mp, 1 grup sanitar, bucataria inchisa, apartamentul necesita renovare completa, bloc reabilitat termic, zona foarte linistita, vecinatati, 1 Mai, Kiseleff, **65.000 €;** ☎0746.097.005 emilian@bostenaru.ro www.bostenaru.ro

487. **IULIU MANIU** - Metrou- Pacii, dec., 55 mp, 2016, ansamblu rezidential, la 200 de metrou, stradal, 2 camere, incalzire in pardoseala, D+P+10, 2 lifturi, complexul dispune de parc, parcare, paza/ monitorizare video, **49.000 €;** ☎0757.578.681

488. **IULIU MANIU** -Pacii, situat la 2 minute de statia Pacii pe Bdul Iuliu Maniu, dec., 72 mp, 2015, bloc nou, stradal, 3 camere, 3/10, 2 grupuri sanitare, finisat la cheie. Parc in interiorul ansamblului- paza/ supraveghere video, **72.000 €;** ☎0757.578.681

489. **IULIU MANIU** -Pacii, Turbomecanica, 200 m de metrou, dec., 61 mp, 2015, ansamblu rezidential, 2 si 3 camere, caramida porotherm, parc in interiorul ansamblului, parcare subterana si supratena, paza, monitorizare video, **51.500 €;** ☎0757.578.681

490. **IULIU MANIU** Pacii, ansamblu rezidential, la 200 de metrou, stradal, dec., et. demisol/10, 50 mp, 2016, incalzire in pardoseala, demisol inalt (parter) finisat la cheie d+p+10 e, 2 lifturi, parc, parcare, paza, **44.500 €;** ☎0757.578.681

491. **IULIU MANIU,** dec., 57 mp, 2016, imobil nou situat la 2 minute de staia de metrou Pacii, ofera spre vanzare apartament cu 2 camere, dec., 53 mp + 4 mp balcon, etaj 10/10, complet finisat la cheie, **61.500 €;** ☎0757.578.682 razvan@rotarpark.ro

492. **IULIU MANIU,** Pacii, dec., et. demisol/10, 50 mp, 2016, ansamblu rezidential, la 200 de metrou, stradal, 2 camere, 55 metri patrati, incalzire in pardoseala, demisol inalt (parter) finisat la cheie d+p+10 e, 2 lifturi, parc, parcare, paza, **44.500 €;** ☎0757.578.681

493. **IULIU MANIU,** Politehnica, dec., 97 mp, 2015, ap. 2 camere, etaj 1/11, amenajat complet, finisaje de calitate superioara, centrala termica proprie de apartament, imobil prevazut cu paza / supraveghere video, **105.000 €;** ☎0722.462.862 office@cotroceniresidence.ro www.cotroceniresidence.ro

494. **IZVORUL OLTULUI,** et. 4/10, ap. 2 cam., cf. 2, balcon, g, f, p, t, toate actele, disc., **35.000 €;** ☎0762.752.582/ 0730.452.410

495. **KOGALNICEANU BULEVARDUL** Facultatea de Drept, semidec., et. parter/7, 41 mp, 1964, va oferim la vanzare la intersectia bld. Kogalniceanu cu str. Vasile Parvan, un ap. modest de 2 cam., cf .1, circular, la 56.000 euro disc., **56.000 €;** ☎0733.657.211 danyion67@yahoo.com

496. **LACUL TEI** langa Parcul Tei, Fac. de Constructii, Domino, dec., et. parter/10, 54 mp, 1977, cf. 1, vedere mixta, orientare S-E, baie cu fereastra, fara imb, termopan, accept cred, cadastru **51.500 €;** ☎021.380.28.14/ 0737.435.628

497. **LACUL TEI,** Domino, dec., et. parter/10, 55 mp, cf. 1, fara imb., bloc reabilitat 2015, geam termopan, zona verde, loc liber, intab., **50.000 €;** ☎0723.378.858

498. **LACUL TEI,** OMV, la 10 min. de Stefan cel Mare, 62 mp, confort 1 dec., 62 mp, doua balcoane, bloc 1984 cu termopan si usa metalica in rest fara imbunatatiri, acte la zi, liber, merita vazut, **61.000 €;** ☎0728.879.796

499. **LACUL TEI,** Teiul Doamnei, dec., et. 8/10, 38 mp, 1975, confort 2, gresie, faianta, parchet, usa metalica, curat, liber. **35.500 €;** ☎0743.274.563/ 0756.116.070 nina.toma@acorimobiliare.ro

500. **LACUL TEI,** Teiul Doamnei, vav Posta, Facultatea de Constructii, Parc Tei, dec., et. 8/10, 40 mp, 1976, 2 cam., cf. 2, imb., g, faianta, p, termopan, um, orientare S, liber, cadastru, **36.000 €;** ☎021.380.28.14/ 0737.435.628

501. **LAMINORULUI BULEVARD,** sector 1, vand apartament la curte: 2 camere, bucatarie, vestibul, grup sanitar, canalizare, teren 236 mp. Rog seriozitate; ☎0742.397.239/ 0314.122.447

502. **LIBERTATII** vedere Casa Poporului, dec., et. 8/8, 65 mp, mobilat si utilat, finisat, centrala proprie de apartament; ☎0733.683.448

503. **LIBERTY MALL,** Electromagnetica, dec., et. 1/4, 61 mp, 1989, cf. 1, g, f, p, t, aer conditionat, curat, bloc civilizat, liber, urgent, **55.000 €;** ☎0762.000.067/ 0742.957.545

504. **LUCRETIU PATRASCANU,** semidec., et. 9/10, 58 mp, 1970, 2 camere, cu imbunatatiri, confort 1 sporit, situat pe bdul principal, statie RATB in aproprierea blocului, 5 min statia metrou Titan, **58.000 €;** ☎0725.348.512 alina.stan@saferealestate.ro

505. **LUJERULUI** vis a vis de Cora, la 5 minute de metrou Lujerului dec., et. 7/10, 47 mp, 1972, mobilat, apartamentul a fost renovat complet in 2007 si transformat din 2 in 3 camere **54.000 €;** ☎0741.112.343/ 0725.330.656 irina.bursumac@yahoo.com

506. **LUJERULUI,** dec., et. 9/10, 40 mp, particular, apartament 2 camere cf. 2, dec., et. 9/10, hol in L, curat, proaspat zugravit, parchet, termopane, aer conditionat, g, f, usa metalica, liber, acte, negociabil, **43.000 €;** ☎0754.231.235/ 0786.232.547

507. **MARRIOTT,** Sabinelor, dec., et. 1/2, 50 mp, ap. 2 cam. in vila, fara imb., intabulare, numai cash, **33.000 €;** ☎0746.188.866

508. **MATEI BASARAB,** dec., et. 1/4, 62 mp, 1992, renovat, mobilat, boxa la etajul 5, loc parcare, neg., **97.000 €;** ☎0733.683.446

509. **MIHAI BRAVU** -Dristor-Kauffland, acces metrou, dec., et. 7/8, 57 mp, 1989, termopane, 2 balcoane, fara imbunatatiri, pret negociabil; ☎0722.732.975 axadomenii@yahoo.com

510. **MIHAI BRAVU** Alba Iulia, dec., cf. 1, utilat, mobilat, 3 balcoane, renovat recent, neg., **85.000 €;** ☎0732.240.718

511. **MIHAI BRAVU** metrou, semidec., et. 1/2, 51 mp, 2016, imobil S+P+2, orientare SE, vedere spate, compartimentare caramida, finisat complet, centrala, 2 bai (una cu geam), liber, comision 0. Optional loc parcare subsol. **67.900 €;** ☎0724.009.281 augustin@g3imobiliare.ro

512. **MIHAI BRAVU** Unirii Splai, Lidl, metrou, parc Tineretului, dec., et. 2/6, 60 mp, 2016, dezvoltator, etaj 1, 2, 3, 4, 5, bucatarie inchisa, bloc din caramida, centrala, finisaje lux, locuri de parcare, TVA inclus. Vizionari si in weekend, **80.500 €;** ☎0722.248.933 viorel.iosifescu@gmail.com

513. **MIHAI BRAVU,** dec., 68 mp, 2017, stradal, pozitie excelenta, direct dezvoltator, 2 camere, tip 5, bloc nou, la cheie, finisaje moderne la alegerea clientului, centrala proprie, interfon, lift, supraveghere video, acceptam credit, fara rate la dezvoltator, tva inclus, **102.000 €;** ☎0736.362.110 ramona@metropolitanresidence.ro

514. **MIHAI BRAVU,** Metropolitan Residence, dec., 68 mp, 2017, 2 camere, dezvoltator, s+p+mez+10 nivele, fatada ventilata, piatra naturala, balustrada inox, predare la cheie, racordata la toate utilitatile orasului, tva inclus, **102.500 €;** ☎0722.297.332/ 0721.805.158 gabriela@metropolitanresidence.ro www.metropolitanresidence.ro

515. **MIHAI BRAVU,** metrou, semidec., et. 1/2, 51 mp, 2016, imobil S+P+2, orientare SE, vedere spate, compartimentare caramida, finisat complet, centrala, 2 bai (una cu geam), liber, comision 0. Optional loc parcare subsol, **67.900 €;** ☎0724.009.281 augustin@g3imobiliare.ro

516. **MIHAI BRAVU,** Unirii Splai, Lidl, metrou, parc Tineretului, dec., et. 2/6, 60 mp, 2016, dezvoltator, etaj 1, 2, 3, 4, 5, bucatarie inchisa, bloc din caramida, centrala, finisaje lux, locuri de parcare, TVA inclus. Vizionari si in weekend, **80.500 €;** ☎0722.248.933 viorel.iosifescu@gmail.com

517. **MIHAI BRAVU,** Unirii Splai, Lidl, metrou, parc Tineretului, dec., et. 2/6, 60 mp, 2016, dezvoltator, etaj 1, 2, 3, 4, 5, bucatarie inchisa, bloc din caramida, centrala, finisaje lux, locuri de parcare, TVA inclus. Vizionari si in weekend, **80.500 €;** ☎0722.248.933 viorel.iosifescu@gmail.com

518. **MILITARI** dec., et. 3/5, 72 mp, 2011, zona foarte linistita, apropiere metrou, bloc P+5 (cu lift), centrala proprie, toate imbunatatirile, modern, utilat, mobilat, **72.500 €;** ☎0758.259.736 catalinnistor@imobservicecenter.ro www.imobservicecenter.ro

519. **MILITARI** (1 min. de Apusului-Complex- Piata), dec., et. 4, 55 mp, 1985, apartament conf.1, cu balcon, se vinde partial mobilat, modern, cu toate imbunatatirile, merita vazut, **48.999 €;** ☎0722.302.080

520. **MILITARI** - (1min. Cora- Lujerului), dec., et. 3/10, 43 mp, confort 2, hol in L, curat, fara imbunatatiri, liber, acte, credit **40.000 €;** ☎0726.385.622/ 0728.873.202 liviu.andrei@falc-imobiliare.ro

521. **MILITARI** - (Gorjului), dec., et. 8/8, 54 mp, 1980, 1/dec., 1980 centrala termica, 1 balcon, 2 lifturi, acte, baie renovata, parchet, termopan, usa metalica usi noi, **48.500 €;** ☎0722.403.871/ 0730.125.005 falcimobiliare_roxana@yahoo.com

522. **MILITARI** -(Apusului-Iuliu Maniu), semidec., et. 7/10, 40 mp, 1975, 1 balcon, 2 lifturi, centrala, liber, gresie, faianta, parchet, termopan, mobilat si utilat, acte in lucru, **38.500 €;** ☎0722.403.871/ 0730.125.005 falcimobiliare_roxana@yahoo.com

523. **MILITARI** -Gorjului, Metrou, confort 1, termopan, ac, pret neg / urgent, **44.000 €;** ☎0769.272.638

524. **MILITARI** -Lujerului, dec., et. 4/10, 45 mp, confort 2, gresie, faianta, parchet, t, **35.000 €;** ☎0769.115.522

525. **MILITARI** -metrou, semidec., 59 mp, 2016, imobil nou situat la 200 m (2 min.) de statia de metrou Pacii, ofera spre vanzare apartament cu 2 camere, 57 mp + 3 mp balcon, etaj 6/10, bucatarie inchisa, complet finisat la alegere, **58.500 €;** ☎0757.578.682 razvan@rotarpark.ro

526. **MILITARI** -Pacii, metrou, la 2 minute de metrou pe B-dul Iuliu Maniu, dec., 57 mp, 2016, bloc nou, etaj 3/10, 2 lifturi, stradal, finisat la cheie. Parc in interiorul ansamblului - paza / supraveghere video. Se accepta credit, **61.000 €;** ☎0757.578.681

527. **MILITARI** Apusului, Canalului 44, dec., 93 mp, 2015, dezvoltator, terasa 34 metri patrati, lift, caramida, utilitati, centrala proprie, finisaje la alegere, metrou Pacii, parcare, acte, credit, merita vazut, zona verde, linistita, **59.900 €;** ☎0768.147.217 pacii_residence@yahoo.ro

528. **MILITARI** Apusului, Canalului 46, dec., 113 mp, 2015, dezvoltator, etaj 7 + pod, terasa 39 metri patrati, caramida, izolat, contorizat, centrala, canalizare, finisaje de calitate, lift, metrou Pacii, mij. transp., parcare, acte, credit, **65.100 €;** ☎0732.272.113 pacii_residence@yahoo.ro

529. **MILITARI** Apusului, statia Aragonitului dec., et. parter/4, 57 mp, 1984, confort 1, bloc de patru etaje, mobilat si utilat termopan, gresie, faianta, parchet, uscatorie, grilaje, bucatarie patrata, intabulat, accept credit, **53.500 €;** ☎0725.740.601

530. **MILITARI** Auchan dec., 48 mp, 2016, finisaje la alegere (gresie, faianta, parchet), bucatarie inchisa, prize, interfon, centrala termica, obiecte sanitare Romstal, tamplarie PVC Salamander, lift, **39.900 €;** ☎0720.686.868/ 0744.665.665/ 0725.962.950 contact@royal-residence.ro www.royal-residence.ro

531. **MILITARI** Auchan dec., 51 mp, 2016, finisaje la alegere (gresie, faianta, parchet), bucatarie inchisa, prize, interfon, centrala termica, obiecte sanitare Romstal, tamplarie PVC Salamander, lift, balcon si la parter, **41.700 €;** ☎0720.686.868/ 0744.665.665/ 0725.962.950 contact@royal-residence.ro www.royal-residence.ro

532. **MILITARI** Chiajna, dec., et. 1/4, 50 mp, 2016, 0% comision, ap 2 camere: 33 mp 25.500 €, 35 mp 27.000 €, 40 mp 30.900 €, 42 mp 32.500 €, 43 mp 33.000 €-la parter; 39 mp 30.000 €,48 mp - 37.000 € -etaje 1-4,50 mp 38.500 € et 3 si 4, 51 mp - 39.500 € et 4, **38.500 €;** ☎0756.230.947 houseintermed@gmail.com

533. **MILITARI** Gorjului, dec., et. 2/8, confort 1, bloc dupa 1983, cu imb: gresie, faianta, usa metalica, 2 locuri parcare, negociabil, atentie exclus agentii imobiliare, **54.000 €;** ☎0758.317.383

534. **MILITARI** Gorjului, 5-7 min. metrou, dec., 53 mp, 1980, gresie, faianta, parchet, termopan, centrala termica, usa metalica. Zona linistita, scoala, gradinita, **45.000 €;** ☎0773.937.205 www.evocasainvest.ro

535. **MILITARI** Gorjului, Rasaritului, semidec., et. 1/4, 55 mp, 1985, et 1/4 vedere mixta, apropie de metrou, liber, pretabil firma locuit. Spatii de locuit generoase bucatarie 8.5 mp geam la baie, bloc civilizat, fara datornici, zona linistita. **46.000 €;** ☎0720.011.960 nicolae.imobiliare@yahoo.com www.ednaimobiliare.ro

536. **MILITARI** Iuliu Maniu, langa Cora Lujerului, dec., et. parter/5, 48 mp, 2016, apartament 2 camere, in bloc nou. Finisaje de calitate la alegere, baie utilata, calorifere, centrala, termopane, usa metalica+ loc de parcare inclus in pret, comision 0%, **65.000 €;** ☎0735.513.389

537. **MILITARI** langa metrou, dec., 55 mp, 2016, stradal bloc nou, incalzire in pardoseala, demisol inalt (parter) finisat la cheie, 2 lifturi, parc, parcare, paza/ monitorizare. Direct dezvoltator, **44.500 €;** ☎0757.578.681

538. **MILITARI** Lujerului, dec., et. 4/10, cf. 2, gresie, faianta, parchet ,termopan, cadastru+ intabulare, **39.500 €;** ☎0723.867.370

539. **MILITARI** Lujerului, 1980, etaj intermediar, cf. 1, gresie, faianta, parchet, termopan, contorizare separata, usa metalica, mobilat, **52.000 €;** ☎0723.867.370

540. **MILITARI** Lujerului-Veteranilor, dec., 53 mp, 1982, confort 1, etaj 2, G, F, P, T, **47.000 €;** ☎0769.115.522

541. **MILITARI** Metro dec., et. 1/6, 52 mp, 2016, bloc nou, centrala termica si calorifere, obiecte sanitare, parchet, aer conditionat, interfon, tamplarie Gealan Tripan, culoare wenghe, strazi asfaltate, iluminat stradal, loc de joaca, **42.400 €;** ☎0720.219.698/ 0730.191.966 vanzari@tineretuluirezidential.ro www.tineretuluirezidential.ro

542. **MILITARI** Metro dec., 48 mp, 2016, finisaje la alegere (gresie, faianta, parchet), bucatarie inchisa, prize, interfon, centrala termica, obiecte sanitare Romstal, tamplarie PVC Salamander, lift, **39.900 €;** ☎0744.665.665/ 0720.686.868/ 0725.962.950 contact@royal-residence.ro www.royal-residence.ro

543. **MILITARI** metrou stradal dec., 55 mp, 2016, bloc nou langa metrou, 2 camere, incalzire in pardoseala, demisol inalt (parter) finisat la cheie, 2 lifturi, parc, parcare, paza/ monitorizare. Direct dezvoltator, **44.500 €;** ☎0757.578.681

544. **MILITARI** Rezervelor, semidec., 54 mp, 2016, dezvoltator, 2 balcoane, caramida interior/ exterior, racord utilitati, centrala termica, contorizat, finisaje la alegere, a/c, lift, mij. transp., metrou, zona rezidentiala, linistita, merita vazut, **41.500 €;** ☎0768.147.217 pacii_residence@yahoo.ro

545. **MILITARI** Rezervelor, dec., 60 mp, 2016, dezvoltator, balcon 7 metri patrati, caramida interior/ exterior, izolatie termica, racord utilitati, contorizat, centrala, a/c, lift, parcare, mij. transp., metrou, zona linistita, verde, credit, **45.500 €;** ☎0768.147.217 pacii_residence@yahoo.ro

546. **MILITARI** Timonierului, et. parter/4, ap. 2 cam., cf. 1, spatios, multe imbunatatiri, centrala proprie, ☎0770.336.913/ 0774.020.834

547. **MILITARI** Timonierului, dec., 56 mp, 1980, urgent, particular, 2 camere, parter, cf. 1, multiple imb., curat, centrala proprie, neg.; ☎0770.336.913

548. **MILITARI RESEDENCE** pe strada principala str. Rezervelor nr. 60 dec., et. 6/6, 56 mp, 2011, bl. 1, mansarda renovat complet, gresie, faianta, termopane, usa metalica, parchet, centrala, calorifere. Exclus agentii, **43.500 €;** ☎0764.014.115 vradu10@yahoo.com

549. **MILITARI RESIDENCE,** dec., et. 3/5, 74 mp, 2009, apartament de lux in Militari Residence, mobilat complet, toate utilitatile, zona foarte dezvoltata din punct de vedere al facilitatilor, gradinita, scoala primara, piscine, ratb, etc, **65.000 €;** ☎0749.025.183 bardasmugurel2002@yahoo.com

550. **MILITARI,** dec., 47 mp, 2016, apartamente finalizate la cheie, finisaje de calitate, contorizari individuale. Zona inverzita, 200 m statie, Mega Image, **41.990 €;** ☎0723.500.717 contact@amadeoresidence.ro www.amadeoresidence.ro

551. **MILITARI,** dec., 50 mp, 2016, apartamente finalizate la cheie, finisaje de calitate, contorizari individuale. Zona inverzita, 200 m statie, Mega Image, **43.990 €;** ☎0723.500.717 contact@amadeoresidence.ro www.amadeoresidence.ro

552. **MILITARI,** dec., 50 mp, 2015, apartamente finalizate la cheie, finisaje de calitate, contorizari individuale. Zona inverzita, 200 m statie, Mega Image, **41.990 €;** ☎0723.500.717 contact@amadeoresidence.ro www.amadeoresidence.ro

553. **MILITARI,** semidec., et. 5/5, 45 mp, 2014, Avangard 2 camere gresie fainta parchet termopan aer conditionat etaj 4 protejat de mansarda, **33.700 €;** ☎0773.910.634/ 0766.603.401

554. **MILITARI,** dec., et. 2/6, 40 mp, 2015, bloc nou, centrala termica si calorifere, obiecte sanitare, parchet, aer conditionat, interfon, tamplarie Gealan Tripan, culoare wenghe, strazi asfaltate, iluminat stradal, loc de joaca pentru copii, **32.800 €;** ☎0720.219.698 vanzari@tineretuluirezidential.ro www.tineretuluirezidential.ro

555. **MILITARI,** dec., 40 mp, 2015, Complex Avangarde Rezidential, P+4, apartamente 2 camere, gresie, faianta, parchet, termopane Salamander, usi Pinum, obiecte sanitare Cersanit, fin

Imobiliare vânzări 2 CAMERE

610. **OBOR,** Colentina vav Kaufland, Masina de Paine, metrou 7 min., semidec., et. 2/10, 54 mp, 1971, 2 camere pe mijloc, baie cu fereastra, curat, cadastru, intabulare, energetic, **45.900 €;** ☎021.688.08.67/ 0722.614.867/ 0723.947.833

611. **OBOR,** Colentina, Complex RoseGarden, stradal, dec., et. 7/11, 67 mp, 2010, 2 cam., izolat termic, 2 lifturi, g, f, p, t, um, 2 terase, ac, paza, centrala bloc, loc parcare subteran, boxa, bucatarie mobilat, utilat, **75.900 €;** ☎021.688.08.67/ 0722.614.867/ 0723.947.833

612. **OBOR,** complex Obor Towers, semidec., et. 4/15, 80 mp, 2010, finisaje superioare, centrala termica proprie, contorizare individuala, predat la cheie, situat la 2 minute de metrou, parc si piata, nestradal, disponibil imediat, **86.000 €;** ☎0725.579.406 diana@nextdoor.ro www.obor-towers.ro

613. **OBOR,** langa metrou, stradal Colentina, dec., et. 2/10, 54 mp, 1975, 2 cam. imbunatatiri noi, renovat recent, gresie, faianta, parchet, t, usa metalica, usi noi, acte ok, accept credit, **56.000 €;** ☎021.688.08.67/ 0722.614.867

614. **OBOR,** Lizeanu, Maica Domnului, Grigore Ionescu, dec., et. 8/8, 52 mp, 1984, 2 cam., cf.1, 2 lifturi, pe mijloc, imb., g, faianta, t, um, orientare E, terasa fara probleme, bucatarie mare patrata, cadastru, **51.000 €;** ☎021.380.28.14/ 0737.435.628

615. **OBOR,** metrou Obor, parc Obor, dec., 66 mp, 2015, apartament 2 camere, balcon 23 metri patrati, **83.300 €;** ☎0752.196.391 georgiana.vanzari@gmail.com

616. **OBOR,** Teiul Doamnei, metrou 10 min, dec., et. 4/8, 57 mp, 1985, 2 cam. renovat integral recent, instalatii noi, usi noi, cadastru, intabulare, merita vizionat, liber, **64.900 €;** ☎021.688.08.67/ 0722.614.867/ 0723.947.833

617. **OLTENITEI** 10 min. piata Sudului, in ans. Gama Residence Classic stradal, dec., et. demisol/5, 71 mp, 2015, cf. 1, toate imbunatatirile noi 2016: g, f, p, t, um, 2 balcoane, videointerfon, toate actele, acces rapid metrou Aparatorii Patriei, **49.000 €;** ☎0758.041.197 office@gamainvest.ro www.gamainvest.ro

618. **OLTENITEI** Park Residence, dec., et. 4/7, 63 mp, 2016, ultimul apartament de 2 camere, cadastru , intabulare, certificat energetic, liber, se poate viziona oricand, acceptam credit prima casa, ipotecar, ocazie, **53.990 €;** ☎0753.075.109

619. **OLTENITEI** Sos. ,Lidl, dec., et. 2/3, 55 mp, 2016, apartamentul dispune de un hol de decomandare cu 2 camere luminoase, bucatarie inchisa, baie si balcon, zona (de vile) verde, liniste si intimitate, parcare, apa-canal, curent, gaze, cablu tv, etc. **38.000 €;** ☎0720.077.361 florin196947@yahoo.com

620. **OLTENITEI SOSEA,** Drumul Fermei, dec., 57 mp, 2016, bloc semi-stradal, apartament 2 camere,finisaje la alegere,utilitati contorizate individual,pret pt. plata cash, se vinde "la cheie", **42.500 €;** ☎0723.509.708/ 0765.096.632

621. **OLTENITEI SOSEAUA,** Intrare Popesti, dec., 50 mp, 2016, bloc nou, apartament 2 camere, finisaje la alegere, utilitati, contorizate individual, accept credit bancar, comision 0%, **37.000 €;** ☎0723.509.708/ 0765.096.632

622. **OLTENITEI,** dec., 49 mp, 2016, stradal, bloc nou, se vinde la cheie, finisaje la alegere, toate utilitatile, contorizat individual, loc parcare, accept credit, comision 0%, **52.000 €;** ☎0764.180.052/ 0765.096.632

623. **OLTENITEI,** sos., Lidl, dec., et. 2/3, 53 mp, 2016, in ansamblu nou, direct dezvoltator, finisaje peste medie, zone verzi, fara comisioane. Exclus intermediari **36.000 €;** ☎0720.077.361

624. **OLTENITEI,** stradal, dec., 49 mp, 2016, bloc nou, se vinde la cheie, finisaje la alegere, toate utilitatile, contorizat individual, loc parcare, accept credit, comision 0%, **52.000 €;** ☎0764.180.052/ 0765.096.632

625. **OLTULUI RESIDENCE,** dec., et. 2/5, 68 mp, 2016, ANL Brancusi, Valea Oltului, Timisoara, Militari, Mega, bloc nou ridicat, statie de metrou, RATB 168, parc, direct dezvoltator, parcare, vizionari si in weekend, **43.500 €;** ☎0773.961.530/ 0720.424.286 adipaga@yahoo.com

626. **OTESANI,** Obor, dec., 52 mp, 1986, ap. 2 cam., etaj 1, mobilat si utilat, neg. **56.000 €;** ☎0743.768.618/ 0761.133.104

627. **OTOPENI** central, 65 mp, ap. 2 cam., cf. 1, bloc nou, terminat, la cheie, etaj parter, 1 si 2, gaze, centrala, lux total, cu balcon + parcare, **49.000 €;** ☎0762.744.810

628. **PACHE PROTOPOPESCU** cu Mogos Vornicu, 48 mp, ap. 2 camere in vila, parter - bucatarie, hol, casa scarii, etaj 1 - 2 camere, hol, baie, singur in vilisoara, curte comuna, civilizat, constructie caramida, renovat in 2015, liber, acte la zi, **45.500 €;** ☎0745.779.715

629. **PACHE PROTOPOPESCU** Foisorul De Foc dec., et. 5/5, 130 mp, 1940, mansarda 130 mp din care 80 mp amenajati lux in 2 cam, acces scara secundara wc baie holuri liv buc g, p, f CT, mobilata si utilata, **55.000 €;** ☎0758.259.751 marcelboukambou@imobservicecenter.ro

630. **PACHE PROTOPOPESCU** Zona Foisor de Foc, dec., et. 4, 37 mp, 1940, ap. 2 cam., nerenovat, imobil s+p+4e+m locuit si amenajat, 2 bai, living, dormitor, hol, balcon si bucatarie, **31.000 €;** ☎0758.259.751 marcelboukambou@imobservicecenter.ro

631. **PACII** - 200 m de statia de metrou, semidec., 46 mp, 2016, complex rezidential ofera spre vanzare apartament cu 2 camere, complet finisat la alegere, centrala termica, compartimentare din caramida porotherm, pozitionat pe sud, direct dezvoltator, **49.000 €;** ☎0757.578.682 razvan@rotarpark.ro

632. **PAJURA** et. parter/3, vand ap. 2 cam. **46.000 €;** ☎0721.372.512/ 0769.668.915

633. **PAJURA,** 50 mp, bloc reabilitat, balcon 8 mp, liber, zona verde, acces metrou, ratb, **42.700 €;** ☎0764.594.990/ 0723.627.181

634. **PAJURA,** semidec., et. parter/4, 50 mp, 1970, exclusivitate, apartament 2 camere, confort 1, bloc reabilitat, cu termopan, fara alte imbunatatiri, stradal, vedere spate, zona BRD, circa financiara. Predabil imediat. Pret usor discutabil. Comision agentie 2%, **46.500 €;** ☎0761050235

635. **PAJURA, hotel Flora, semidec., et. parter/4, curat, parchet, termopan, 46.500 €; ☎0761.616.742**

636. **PANTELIMON** et. 4/10, particular vand ap. 2 cam. cf. 2 sporit, langa Sp. 23 August, imb. multiple, disc., auto Renault (2007), disc., **46.500 €;** ☎0726.750.127/ 0720.392.075

637. **PANTELIMON** Liceul Blaga, semistradal, cf. 3, et. 3, mobilat si utilat total, termopane peste tot, geam la baie, liber, cadastru, scara civilizata, **22.500 €;** ☎0761.749.316/ 0722.824.757

638. **PANTELIMON** Mega Mall, semidec., et. 7/10, 38 mp, 1975, confort 2, reabilitat, gresie, faianta, termopane, balcon inchis in termopane, doar cash **35.000 €;** ☎0743.274.568/ 0756.116.070 claudiu.craciuneanu@acorimobiliare.ro

639. **PANTELIMON** Morarilor langa parc si BCR, semidec., et. 5/11, 55 mp, 1978, stradal, bloc monolit, reabilitat, scara curata, vedere mixta, foarte spatios,impartire usor atipica, accept credit, multiple imbunatatiri **49.000 €;** ☎0725.540.400 vlad.trimbitasu@gmail.com www.vladtrimbitasu.ro

640. **PANTELIMON** Morarilor semistradal, semidec., et. 8/10, 41 mp, 1976, liniste, merita vazut, RATB, parc si acces rapid metrou, bloc curat si civilizat, imbunatatit, termopan, g, f, parchet, confort 2 sporit, acte, acc credit ipotecar, pret unic, urgent, oferim seriozitate, **34.990 €;** ☎0740.687.595/ 0724.996.460

641. **PANTELIMON** Morarilor, Sectia 9 Politie, dec., 53 mp, 1984, cf. 1, etaj 6, balcon, scara curata, doua lifturi, scoli, gradinite, parc, magazine, piata, cadastru, **50.000 €;** ☎0761.749.316/ 0722.824.757

642. **PANTELIMON** Piata Delfinului, 55 mp, confort 1 dec., etajul 8/10, bloc 1986, fara imbunatatiri, acte la zi, liber, se accepta credit, zona linistita, merita vazut, **52.000 €;** ☎0728.879.796

643. **PANTELIMON** Spital, semidec., et. 5/10, 36 mp, 1974, vanzare apartament 2 camere, confort 2, balcon, termopan, parchet, gresie, faianta, foarte curat, acte, **38.000 €;** ☎0723.331.471

644. **PANTELIMON SOSEAUA,** et. 9/10, 1975, 52,7 mp, bloc izolat termic, imbunatatiri, mobilat, **250.000 L;** ☎0747.120.521/ 0753.073.390

645. **PANTELIMON SOSEAUA,** dec., et. 8/10, 39 mp, 1973, apartament cu 2 camere (apartament 36mp + balcon 3 mp), bloc reabilitat termic, in zona Mega Mall, Sos. Pantelimon, sector 2. Pentru detalii nu ezitati sa sunati, **41.000 €;** ☎0762.795.479 teodor@altimob.ro www.altimob.ro

646. **PANTELIMON,** dec., et. 1/2, 65 mp, 2016, bloc nou, finalizat - mutare imediata, direct dezvoltator, compartimentare caramida, finisaje la alegere, loc de parcare inclus, tva inclus, **49.000 €;** ☎0743.777.700 office@rfccity.ro www.rfccity.ro

647. **PANTELIMON,** Armenesc, 50 mp, 1981, etaj 10, se reabiliteaza termic (fotografii reale), confort 1, balcon mare pe dormit- sufragerie, bucatarie mare patrata. Acces Mega Mall, Piata Obor, Piata Delfinului, National Arena si Metrou Iancului 13 min., **41.000 €;** ☎0722.220.165

648. **PANTELIMON,** Liceul Blaga, et. 3/4, 29 mp, 2 camere, confort 3, imbunatatiri, mobila noua, masina de spalat, aragaz, liber, **22.000 €;** ☎0723.272.097/ 0722.330.307

649. **PANTELIMON,** Morarilor, sectia 9 politie, et. 2/10, 40 mp, cf. 2, balcon, termopane, um, curat, bloc civilizat, scoli, gradinite, piata, transport in comun, acte, cadastru, disc., **38.000 €;** ☎0761.749.316/ 0722.824.757

650. **PANTELIMON,** Vergului, semidec., 38 mp, cf. 2, g, f, p, t, um, urgent, acte la zi, **32.000 €;** ☎0765.011.786/ 0737.785.502

651. **PESCARILOR** nr. 3, bl. 25, sc. 3, ap. 41, dec., et. 2/4, 1986, su 55,16 mp, linie RATB 282, balcon, aerisire baie, **65.000 €;** ☎0757.507.435/ 0755.840.392

652. **PETRE ISPIRESCU,** semidec., 30 mp, 1974, et. 1, apartament 2 camere, **24.000 €;** ☎0745.082.083

653. **PETRE ISPIRESCU,** Policlinica Malcoci, dec., et. 1/4, 28 mp, 1976, 2 camere, gresie, faianta, parchet, termopan, calorifere noi, usa metalica. Bloc foarte curat. Apropiere parc, piata, scoala, **24.800 €;** ☎0723.389.967/ 0727.395.455

654. **PIPERA** Voluntari, Colentina-Andronache, dec., et. 5/7, 65 mp, 2008, renovat total 2016, centrala, aer conditionat, loc parcare subteran, paza 24 h, loc joaca, 7 min. Avion Fundeni, 15 min. Obor, **51.900 €;** ☎0784.276.667

655. **POLICOLOR,** Theodor Pallady, dec., 64 mp, 2016, particular, ansamblu rezidential la doar 5 min. de statia de Metrou Nicolae Teclu, piatra naturala pe casa scarii, lifturi moderne, balustrada inox, centrala termica, finisaje la alegerea clientului, tva inclus, **61.000 €;** ☎0721.805.158/ 0722.297.332 gabriela@metropolitanresidence.ro

656. **POLICOLOR,** Th. Pallady, dec., 64 mp, 2016, 2 camere, particular, ansamblu rezidential la doar 7 min. de metrou Nicolae Teclu, finisaje la alegerea clientului, piata naturala pe casa scarii, balustrade inox, **61.000 €;** ☎0722.297.332/ 0721.805.158 gabriela@metropolitanresidence.ro www.metropolitanresidence.ro

657. **POPESTI** intrare, Sos. Oltenitei, dec., 57 mp, 2016, bloc semi-stradal, apartament 2 camere, finisaje la alegere, utilitati contorizate individual, pret pt. plata cash, se vinde "la cheie", **42.500 €;** ☎0764.180.052/ 0765.096.632

658. **POPESTI INTRARE,** Sos. Oltenitei, dec., 57 mp, 2016, bloc semistradal, apartament 2 camere, finisaje la alegere, utilitati contorizate individual, pret pt. plata cash, se vinde "la cheie", **42.500 €;** ☎0764.180.052/ 0765.096.632

659. **POPESTI INTRARE,** Sos. Oltenitei, dec., 57 mp, 2016, bloc semistradal, apartament 2 camere, finisaje la alegere, utilitati contorizate individual, pret pt. plata cash, se vinde "la cheie", **42.500 €;** ☎0764.180.052/ 0765.096.632

660. **POPESTI LEORDENI** in ans. Ave Village, situat pe Sos. Leordeni nr. 157, dec., et. 1/1, 120 mp, 2016, cf. 1, toate imb. noi 2016: g, f, p, t, um, videointerfon, ct, 2 balcoane, terasa circulabila imensa 60 mp, finalizare octombrie 2016, **63.000 €;** ☎0758.041.197 office@gamainvest.ro www.gamainvest.ro

661. **POPESTI LEORDENI** in spate la Maicute, dec., et. parter/3, 51 mp, 2014, particular, cf. 1, cu terasa mare, centrala, toate imbunatatirile, zona linistita cu gradina in spate. Pret negociabil; ☎0722.538.099

662. **POPESTI LEORDENI,** dec., et. parter/3, 55 mp, 2015, living, dormitor 1, terasa loja cu posibilitate de dormitor 2, baie, bucatarie, finisaje moderne, foarte spatios, centrala, aer conditionat, interfon, la 10 min. de metrou, Lidl, Mega, costuri mici, **46.500 €;** ☎0721.790.851/ 0724.543.837 aurelian9480@yahoo.ro

663. **POPESTI,** dec., et. 4/4, 58 mp, 2012, urgent, particular, ap. 2 cam, nou, logie 7 mp, termopan, g, f, C.T., cablu TV, internet, parchet, usa met, imbunatatiri, contorizat, intabulat, zona linistita. Posibil mobilat, inclus parcare 30 mp, **39.800 €;** ☎0752.084.544

664. **PREDEAL,** semidec., et. demisol/5, 50 mp, 2016, ap. 2 camere in imobil in constructie, zona Cioplea. Priveliste deosebita. 10 min. de mers pana la partile de schi. Utilitati separat contorizate. Finisaje superioare. Direct Proprietar. 3 rate posibile, **48.000 €;** ☎0727.382.689/ 0727.382.508 contact@lenzresidencepredeal.ro www.lenzresidencepredeal.ro

665. **PRELUNGIREA GHENCEA** dec., et. 1/3, 67 mp, 2015, direct dezvoltator apartamente2-3-4 camere, finisate la cheie sau pregatite pentru personalizare, parcare gratuita, fara comision sau taxa mentenanta **42.000 €;** ☎0721.883.636/ 0722.400.220 contact@czv.ro www.czv.ro

666. **PRELUNGIREA GHENCEA** stradal, sector 6, dec., et. 2/4, 87 mp, 2015, comision 0%, 55 mp util + terasa 32 mp, superb, orientare S+V, parcare proprie, spatii comerciale parter, mijloace transport, Lidl, Mega Image. Ocazie **55.950 €;** ☎0748.889.926 ionut.stancu@imobiliare-acasa.ro

667. **PRELUNGIREA GHENCEA,** et. 1/4, 54 mp, 2015, gresie, faianta, parchet, centrala proprie, in zona: ratb, Mega Image, farmacie, piata, parc, scoala etc.; ☎0749.233.924

668. **PRELUNGIREA GHENCEA,** semidec., et. 1/4, 55 mp, 2016, la cheie, loc de parcare, locatie usor accesibila, interfon, supraveghere video, lift, loc de joaca, toate utilitatile, **41.500 €;** ☎0736.344.200 contact@hera-residence.ro www.hera-residence.ro

669. **PRELUNGIREA GHENCEA,** semidec., et. parter/4, 46 mp, 2016, la cheie, loc de parcare, locatie usor accesibila, interfon, supraveghere video, lift, loc de joaca, toate utilitatile, **36.000 €;** ☎0736.344.200 contact@hera-residence.ro www.hera-residence.ro

670. **PRELUNGIREA GHENCEA,** semidec., et. 1/4, 57 mp, 2016, la cheie, loc de parcare, locatie usor accesibila, interfon, supraveghere video, lift, loc de joaca, toate utilitatile, zona linistita, **42.500 €;** ☎0736.344.200 contact@hera-residence.ro www.hera-residence.ro

671. **PROGRESUL PIATA,** Alunisului, dec., et. 4/10, 51 mp, 2 cam., cf. 1, multiple imb., mobilat, utilat, acte la zi, super zona, neg., **47.000 €;** ☎0762.146.702/ 0737.216.782

672. **RADU CONSTANTIN,** 38 mp, proprietar vand apartament 2 camere, liber, termopane, usa metalica, gaze separat, parchet. Negociabil. **24.000 €;** ☎0723.943.411

673. **RAHOVA** dec., 56 mp, 2016, - comision 0%, lift, finisaje la alegere, centrala, scoala, gradinita,10 min. piata, Mega Image, Complex Vulcan **49.300 €;** ☎0726.690.612 www.4blocks.ro

674. **RAHOVA dec., et. parter/6, 48 mp, 2016, apartament 2 camere complet finisat, finisaje la alegerea clientului, centrala proprie, gresie, parchet, obiecte sanitare. Loc de parcare asigurat in cadrul ansamblului, 29.900 €; ☎0725.225.369/ 0730.831.283 ganeaadi06@gmail.com**

675. **RAHOVA dec., et. 6/6, 62 mp, 2016, apartament 2 camere, se preda la cheie, transport in comun ce are statia chiar in ansamblu, TVA 5% inclus, se accepta orice tip de credit bancar, consiliere gratuita dosar bancar, 43.400 €; ☎0728.988.632/ 0727.592.696 adicraciun99@yahoo.com**

676. **RAHOVA dec., et. 2/6, 60 mp, 2016, apartament cu toate finisajele incluse, obiecte sanitare, usi la interior, usa metalica exterior, tamplarie termopan 5 camere, calorifere, centrala de apartament, loc de parcare, 47.400 €; ☎0725.225.369/ 0730.831.283 ganeaadi06@gmail.com**

677. **RAHOVA** -Margeanului, Craisorului, semidec., et. 6/9, 56 mp, 1987, ap. renovat superfinisat, balcon mare pe sufragerie, vedere pe sud, cadastru, **48.000 €;** ☎0731.305.360 cornelia2530@yahoo.com

678. **RAHOVA** -Petre Ispirescu, Policlinica Malcoci, et. 2/4, 25 mp, cf. 2, fara imbunatiri, liber, **24.000 €;** ☎0723.525.216/ 0745.067.409

679. **RAHOVA** -Pucheni dec., 48 mp, 2016, Oferta! Ansamblu rezidential, corp C, dezvoltator, et 1/10, lift, finisaje moderne, centrala proprie, termopan, usa antiefractie, zona securizata, parc, piscina, spatii pt gratar, acces RATB, teren sport, TVA inclus, **38.200 €;** ☎0729.349.080 office@ideal-residence.ro www.ideal-residence.ro

680. **RAHOVA** -Salaj, dec., et. 1/3, 62 mp, 2016, direct de la dezvoltator, finisaje, utilitati, bucatarie inchisa, centrala, balcon, geam la baie, magazine, RATB, **43.000 €;** ☎0726.690.612 office@4blocks.ro www.4blocks.ro

681. **RAHOVA** la intersectia Calea Rahova cu Calea Ferentari si Sebastian, zona linistita, dec., et. 9/10, 55 mp, 1983, bloc stradal si reabilitat termic, aflat loc de joaca pentru copii, merita vazut, **40.000 €;** ☎0753.075.098

682. **RAHOVA** Margeanului, dec., 52 mp, 1985, confort 1, etaj 5, gresie, faianta, parchet, termopan, discutabil, **47.000 €;** ☎0730.421.581

683. **RAHOVA** Nasaud - Liberty, dec., et. 5/8, 60 mp, 1988, 2 cam., scara curata, bloc reabilitat, apartamentul necesita renovare, pret negociabil **59.900 €;** ☎0741.124.400/ 0744.358.434 nedcom.imob@gmail.com

684. **RAHOVA** Petre Ispirescu, Malcoci, dec., et. 2/4, 32 mp, 1974, confort 2, cu absolut, toate imbunatatirile, zona verde, curata si foarte civilizata, bloc de caramida, **25.500 €;** ☎0773.910.634/ 0766.603.401

685. **RAHOVA** Salaj intersectie Calea Ferentari, dec., et. 7/9, 62 mp, 1996, bloc special 1996, bucatarie mobilata si utilata, renovat complet, finisaje de calitate superioara, merita vazut, **64.900 €;** ☎0758.098.917/ 0758.098.905 georgian.draghia@galaxyimob.ro

686. **RAHOVA** Sebastian Parc dec., et. 7/7, 70 mp, 1991, vanzare apartament 2 camere confort 1 sporit, foarte spatios, balcon, liber, acte **53.900 €;** ☎0723.331.471

687. **RAHOVA Sos. Salaj, dec., et. parter/6, 48 mp, 2016, apartament 2 camere, complet finisat, bransat la toate utilitatile orasului si contorizat individual, consiliere gratuita dosar bancar, fara taxa de mentenanta, TVA 5% inclus, 29.900 €; ☎0728.988.632/ 0727.592.696 adicraciun99@yahoo.com**

688. **RAHOVA Sos. Salaj, dec., et. 3/6, 60 mp, 2016, apartament 2 camere, excelent compartimentat in Confort Urban Residence, mijloc de transport in comun ce are capatul in cadrul ansamblului, complet finisat, loc de parcare, 45.900 €; ☎0728.988.632/ 0727.592.696 adicraciun99@yahoo.com**

689. **RAHOVA CALEA** RAHOVEI INTERSECTIE BUZOIENI, dec., et. 6/10, 56 mp, 1980, INTRARE STRADALA, VEDERE SPATE, 2 CAMERE + O CAMERA STIL DRESSING, BALCON MARE, SE POT FACE MODIFICARI MARI ALE SPATIULUI, PARCHET, TERMOPAN **51.500 €;** ☎0730.928.310 trimbitasu@gmail.com

690. **RAHOVA PIATA,** et. 2/2, 30 mp, ap. 2 cam., cf. 3, cu gaze, **16.000 €;** ☎0765.780.927

691. **RAHOVA PIATA,** str. Recas, 30 mp, gresie, faianta, parchet, termopane, liber, confort 3 **19.500 €;** ☎0734.487.591/ 0735.096.378

692. **RAHOVA,** dec., 52 mp, 2016, comision 0%, lift, finisaje la alegere, centrala, scoala, gradinita,10 min. piata, Mega Image, Complex Vulcan, **49.300 €;** ☎0726.690.612 www.4blocks.ro

693. **RAHOVA,** Alexandriei, dec., 62 mp, 2016, complex nou cu peste 1.200 locatari, RATB, Penny, Mega Image, farmacie, stomatologie, beauty salon, parc, loc de joaca, teren sport, spatii verzi, strazi asfaltate, iluminat public. Vino si tu, **51.500 €;** ☎0720.533.409 wrp@premiumimobiliare.ro www.wrp.ro

694. **RAHOVA,** apropiere piata, dec., et. 6/8, renovat, curat, dotari, **50.000 €;** ☎0723.242.173

695. **RAHOVA,** Barca, dec., et. 8/8, 58 mp, 1984, bloc civilizat - 2 lifturi, apartament dec., spatios, geamuri termopan, usa intrare blindata, cadastru + intabulare, certificat energetic, accepta si credit, liber, ocazie, **45.000 €;** ☎0722.871.755/ 0766.486.240

696. **RAHOVA,** BRD Sebastian, dec., 55 mp, cf. 1, curat, cadastru, intabulare, **45.000 €;** ☎0766.919.499

697. **RAHOVA,** Buzoieni, dec., et. 5/8, 52 mp, cf. 1, parchet, termopan, urgent, **42.000 €;** ☎0723.949.182/ 0784.558.669

698. **RAHOVA,** Dunavat, dec., et. parter/4, 62 mp, 1987, cf. 1, curat, cadastru, intabulare, **45.000 €;** ☎0766.919.499

699. **RAHOVA,** Malcoci, aleea Pricopani, langa biserica, dec., et. 3/4, cf. 2, 29,70 mp, renovat, g, f, p, t, um, la cheie, liber, toate actele, usor neg., **26.000 €;** ☎0723.723.485/ 0766.448.008

700. **RAHOVA,** Margeanului nr. 50, et. 6/9, 56 mp, 1986, proprietar, gresie, faianta, parchet, aer conditionat, centrala termica, usa metalica, instalatii schimbate, geamuri termopan, loc de parcare, bloc reabilitat termic, neg, urgent, **47.500 €;** ☎0744.188.372/ 0725.547.936

701. **RAHOVA,** Margeanului, et. parter/4, 27 mp, cf. 3, parchet, termopan, liber, intabulare, **17.000 €;** ☎0723.949.182/ 0784.558.669

702. **RAHOVA,** piata, semidec., et. 6/8, 52 mp, 1984, semiamenajat, bloc termoizolat, loc parcare, neg., **45.000 €;** ☎0733.683.446

703. **RAHOVA,** Scandinavia Residence, Alexandriei, semidec., 59 mp, 2015, complex cu peste 1.200 de locatari, Penny, Mega Image, farmacie, stomatologie, beauty salon, RATB, parc, loc joaca, spatii verzi, teren fotbal si baschet, vino, **48.900 €;** ☎0720.533.409 wrp@premiumimobiliare.ro www.wrp.ro

704. **RAHOVA,** Sebastian-Salaj, semidec., et. 2/8, 52 mp, 1983, 2 camere, g, f, t, apropiere mijloace de transport, cadastru, intabulare, **45.000 €;** ☎0721.330.830/ 0743.644.959 alexandrumia@yahoo.com

705. **RAHOVA,** Str. Crizantemelor, et. 2/4, 30 mp, particular, imbunatatiri, centrala, liber, acte la zi, **23.000 €;** ☎0735.217.365 sandugaby@yahoo.com

706. **REPUBLICA** complex Linda, 10 min. metrou, zona linistita, langa RATB si magazine, semidec., et. 1/3, 65 mp, 2010, 2 camere spatioase si boxa, ideal familie, contorizare individuala, centrala proprie, bucatarie mobilata cadou, comision 0, **54.500 €;** ☎0725.579.406 vanzari@linda-residence.ro www.linda-residence.ro

707. **REPUBLICA** complex Linda, 10 min. metrou, zona linistita, langa RATB si magazine, semidec., et. 1/3, 65 mp, 2010, camere spatioase si boxa, ideal familie, contorizare individuala, centrala proprie, bucatarie mobilata cadou, comision 0, **54.500 €;** ☎0725.579.406 vanzari@linda-residence.ro www.linda-residence.ro

708. **REPUBLICA** complex Linda, 10 min. metrou, zona linistita, langa RATB si magazine, semidec., et. 1/3, 65 mp, 2010, camere spatioase si boxa, ideal familie, contorizare individuala, centrala proprie, bucatarie mobilata cadou, comision 0, **54.500 €;** ☎0725.579.406 vanzari@linda-residence.ro www.linda-residence.ro

709. **REPUBLICA** complex Linda, 10 min. metrou, zona linistita, langa RATB si magazine, semidec., et. 1/3, 65 mp, 2010, spatioase si boxa, ideal familie, contorizare individuala, centrala proprie, bucatarie mobilata cadou, comision 0, **54.500 €;** ☎0725.579.406 vanzari@linda-residence.ro www.linda-residence.ro

710. **REPUBLICA,** semidec., et. 1/3, 65 mp, 2010, complex Linda, 10 min. metrou, zona linistita, langa RATB si magazine, 2 camere spatioase si boxa, ideal familie, contorizare individuala, centrala proprie, bucatarie mobilata cadou, comision 0, **51.850 €;** ☎0725.579.406 vanzari@linda-residence.ro www.linda-residence.ro

711. **REPUBLICA,** complex Linda, 10 min. metrou, zona linistita, langa RATB si magazine, semidec., et. 1/3, 65 mp, 2010, 2 camere spatioase si boxa, ideal familie, contorizare individuala, centrala proprie, bucatarie mobilata cadou, comision 0, **51.850 €;** ☎0725.579.406 vanzari@linda-residence.ro www.linda-residence.ro

712. **REPUBLICA,** complex Linda, 10 min. metrou, zona linistita, langa RATB si magazine, semidec., et. 1/3, 65 mp, 2010, 2 camere spatioase si boxa, ideal familie, contorizare individuala, centrala proprie, bucatarie mobilata cadou, comision 0, **54.500 €;** ☎0725.579.406 vanzari@linda-residence.ro www.linda-residence.ro

713. **REPUBLICA,** complex Linda, 10 min. metrou, zona linistita, langa RATB si magazine, semidec., et. 1/3, 65 mp, 2010, 2 camere spatioase si boxa, ideal familie, contorizare individuala, centrala proprie, bucatarie mobilata cadou, comision 0, **54.500 €;** ☎0725.579.406 vanzari@linda-residence.ro www.linda-residence.ro

714. **RESITA PIATA,** Berceni, dec., et. 4/4, 50 mp, 1973, confort 1 sporit, imbunatatiri, mobilat complet. ☎0729.297.556

715. **RMNICU SARAT** /Dristor, dec., et. 7/10, 72 mp, 1986, vand ap. 2 camere, renovat, mobilat, utilat, gresie, faianta, parchet, termopane, usa metalica, loc de parcare ADP, aer cond., 2 balcoane, zona linistita, magazine la parter, 7 min Metrou Dristor, **62.000 €;** ☎0723.592.326

716. **ROMANA** semidec., et. 3/6, 62 mp, 1940, vand apartament 2 camere, termopan, centrala termica, pret negociabil **65.000 €;** ☎0766.333.192/ 0723.532.960 canopia_pro@yahoo.com

717. **ROMANA cu Dacia, dec., 96 mp, vand urgent apartament 2 camere, etaj 1, et. 1, 85.000 €; ☎0726.805.793**

718. **ROMANA PIATA,** apartament lux, mobilat, termopane, frigider, aragaz, aer conditionat, masina spalat, conditii excelente; ☎0760.880.044

719. **ROMANA PIATA,** direct proprietar, vand 2 (doua) apartamente impreuna sau separat, 1 x 48 mp si 1 x 68 mp, la etajul 1, pretabile birou notarial / avocat, super elegante. Relatii la tel., intre orele 10.00-15.00 l-v; ☎0746.184.594

720. **ROMANA,** dec., et. 6/8, 1980, bloc reabilitat- termopan, parchet, liber, intabulare, **99.900 €;** ☎0723.627.544

721. **SALAJ** Lidl, dec., et. 1/4, 56 mp, 1984, 2 camere confort 1, liber, curat, scara civilizata, merita vazut, pret discutabil, **49.000 €;** ☎0728.848.431/ 0764.641.758/ 0722.256.664 cordialimobiliare@yahoo.com www.cordialimobiliare.ro

722. **SALAJ ALEEA,** 30 mp, apartament confort 3, renovat recent, liber, **23.500 €;**

723. **SALAJ SOSEAUA,** dec., et. 1/4, 43 mp, 2015, stradal, apartament 2 camere confort 1, cu imbunatatiri multiple, centrala, discutabil, etaj 1/4, cadastru intabulare **34.200 €;** ☎0770.930.854

724. **SALAJAN,** semidec., et. 10/10, 35 mp, 1976, metrou 1 Decembrie (7 minute mers pe jos) sau Nicolae Grigorescu (15 minute) bloc in curs de reabilitare termica zona linistita, foarte aproape de Billa si piata Salajan, **33.500 €;** ☎0763.083.719

725. **SALAJAN,** 1 min. metrou, dec., et. 9/10, 42 mp, 1976, confort 2 sporit, termopan, usa metalica, stradal, bloc reabilitat, geam baie, balcon, in apropiere, piata, scoala, gradinita, **43.000 €;** ☎0758.259.730 adrianstanciu@imobservicecenter.ro

726. **SEBASTIAN** -13 Septembrie- adiacent, Lira, dec., et. 5/8, 60 mp, 1989, apartament luminos, spatios, fara imbunatatiri, pret negociabil, **62.000 €;** ☎0722.732.975 axadomenii@yahoo.com

727. **SEBASTIAN** Parc Sebastian, semidec., et. parter/8, 72 mp, 1987, 2 camere, 2 grupuri sanitare, balcon, gresie, faianta, parchet, termopan, **57.000 €;** ☎0744.358.434 nedcom.imob@gmail.com

728. **SEBASTIAN** Petre Ispirescu, dec., et. 3/4, 53 mp, 2 camere, langa statia de tramvai, **41.000 €;** ☎0752.369.610

729. **SEBASTIAN** Sebastian Parc, dec., et. 5/8, 60 mp, 1986, bloc reabilitat, termopan, fara imbunatatiri, **59.900 €;** ☎0744.358.434 nedcom.imob@gmail.com

730. **SEBASTIAN,** BRD Nasaud, dec., et. 6/9, 53 mp, 1987, complet renovat, reabilitat, centrala, 2 x aer conditionat, termopan, jaluzele si rulouri, instalatii noi, usa metalica, pos vanzare mobilat si utilat, parcare. Comision 0, pos. credit, **54.900 €;** ☎0732.146.179

731. **SEBASTIAN,** P. Ispirescu - Dumbrava Noua, dec., et. 7/8, 51 mp, 1985, 2 camere, confort 1, termopan la dormitor si balcon, usa metalica, parchet, liber, zona linistita, negociabil, **46.000 €;** ☎0744.358.434/ 0757.724.323 nedcom.imob@gmail.com

732. **SECTOR 2** Vatra Luminoasa, semidec., et. 6/8, 45 mp, 1964, urgent, 2 cam., bloc reabilitat, ap. renovat total, usi, tevi de apa, instalatie electrica, **52.000 €;** ☎0721.761.096

733. **SECTOR 6,** Auchan, Militari, dec., 46 mp, 2016, ap. 2 camere, structura dala groasa, caramida porotherm 30 cm, beton B400, fier BST500, loc parcare cu CVC, cofraj metalic aluminiu, tamplarie aluminiu Cortizo, geam la baie exterior, finisaje la alegere 30 Euro/mp plafon, metrou in zona, **32.561 €;** ☎0725.210.210 contact@transparentresidence.ro www.transparentresidence.ro

734. **STEFAN CEL MARE** et. 6/8, 54 mp, confort 1 bloc reabilitat, stradal, cadastru, intabulare, liber, **46.500 €;** ☎021.231.23.18/ 0731.144.151

735. **STEFAN CEL MARE** Spital Urgenta Floreasca, semidec., et. 1/8, 55 mp, 1962, 2 cam., stradal, cu mobilier inclus in pret, 2 A/C, imbunatatiri, **65.000 €;** ☎0724.062.297

736. **STEFAN CEL MARE SOSEAUA,** I.G.P, semidec., et. 6/10, 47 mp, 1967, va oferim la vanzare vis-a-vis de metrou un ap. 2 cam., cf. 1, liber si curat, **52.000 €;** ☎0733.657.211 danyion67@yahoo.com

737. **STEFAN CEL MARE,** et. 9/9, 50 mp, 1979, super oferta. Vand urgent ap. 2 camere intr-un bloc cu intrare stradala, cu multe firme in bloc. O terasa generoasa cu posibilitatea de a face o gradina la etaj, renovat recent, 5 min. metrou Obor, **45.500 €;** ☎0723.592.326

738. **STEFAN CEL MARE,** Dinamo, 57 mp, bloc reabilitat, bloc 1983, bucatarie mare, semidec., pretr: 65.000 €; **65.000 €;** ☎0726.274.984

739. **STIRBEI VODA,** intersectie cu Berzei, dec., et. 8/8, 65 mp, 1991, 2 camere dec.,1 grup sanitar, aer conditionat, parchet, gresie, geam termopan, bloc reabilitat termic, zona centrala la 5 minute de Piata Victoriei, Eroilor, Gara de Nord, **85.000 €;** ☎0746.097.005 emilian@bostenaru.ro www.bostenaru.ro

740. **SUDULUI PIATA,** semidec., et. 10/10, 1975, amenajat, balcon, 3 min. metrou, piata,

Imobiliare vânzări 2 CAMERE

798. **TITAN,** metrou Titan, policlinica, parc Titanii, semidec., 54 mp, 2015, apartament 3 camere, **63.710 €;** ☎0752.196.391 georgiana.vanzari@gmail.com

799. **TITAN,** metrou, langa scoala 195 cu vedere superba la parc, dec., et. 9/10, 57 mp, 1978, dec., suprafata 57mp, an de constructie 1978, finisaje deosebite, gresie, faianta, parchet, termopan, usa metalica, aer conditionat, instalatii noi, **65.000 €;** ☎0743.060.800/ 021.341.08.35 contact@stevimobiliare.ro www.stevimobiliare.ro

800. **TITAN,** Metrou, Mega Image Liviu Rebreanu, la 2 minute de metrou, dec., et. 9/10, 50 mp, 1970, bloc reabilitat termic, se vinde mobilat si utilat complet, AC,g+f+p+t+UM,contorizat, acte la zi, credit. **51.000 €;** ☎0720.425.031/ 0760.521.671

801. **TITAN,** Pallady dec., et. 4/10, 52 mp, 1975, stradal, renovat, g, f, p, t, um, ac, bloc anvelopat, mobilat complet, bucataria utilata, statie metrou Nicolae Grigorescu, transport RATB 101, 102, 311, tramvai 23, 27, 40, **58.000 €;** ☎0723.588.980

802. **TITAN,** Parc, Aleea Rotunda, semidec., et. 4/10, 50 mp, 1970, bloc tip Y, renovat total, mobilat si utilat complet, orientare SV, vedere Parc IOR, parcare, liber, acces rapid metrou Titan, mijloace de transport in comun, Baba Novac, Dristor, **61.000 €;** ☎0723.840.830 costin@evogrup.ro

803. **TITAN,** Piata Trapezului, la 5 min. de metrou, dec., et. 1/3, 71 mp, 2016, direct dezvoltator, bloc nou, finisaje la alegere, zona linistita, scoli, gradinite, parc, piata, **59.900 €;** ☎0743.777.700 office@rfccity.ro www.rfccity.ro

804. **TITAN,** policlinica, 5 minute metrou, dec., et. 4/4, 50 mp, bucatarie generoasa, bloc anvelopat, gresie, faianta, parchet, mobilat/ utilat, vecinatati IOR, Grigorescu, Rebreanu, **62.000 €;** ☎0722.314.320

805. **TITAN,** Salajan, dec., et. 2/3, 54 mp, 2016, ap. noi 2-3 cam si garsoniere la cheie direct dezvoltator. Bloc nou din caramida cu trei niveluri in zona linistita de case pe str Marului 113-117. Blocul se afla la 10 min de mijoace de transport. **52.000 €;** ☎0723.669.822 auraandrone@yahoo.com

806. **TITAN,** str. Becatei, dec., et. 2/10, 56 mp, 1974, apartament renovat in totalitate, deosebit, lux, totul de cea mai buna calitate, langa gura de metrou 1 Decembrie, piata, parc IOR, se vinde mobilat si utilat, merita vazut, **68.500 €;** ☎0720.219.988 paula.filipescu70@gmail.com

807. **TITAN,** Trapezului, semidec., 59 mp, 2016, imobil nou, demisol (parcare)+ P+2e+m, modern, direct dezv., accept credit bancar / ipotecar, predare 2017, 10 min. metrou, finisaje la alegere, centrala proprie, geam Tripan, red. 2% la plata in avans, **57.900 €;** ☎0758.234.495 rusu.c@vbi.ro www.vbi.ro

808. **TITAN,** Trapezului, 2 min. metrou, dec., et. 5/10, 56 mp, 1976, zona foarte linistita si verde, vecinatati: 1 Decembrie, Nicolae Grigorescu, Theodor Pallady, Ozana oferta reala, negociabil, Ocazie, **51.900 €;** ☎0773.877.466 bogdan.paicu@city-estate.ro

809. **TITAN,** Trapezului, 5 min. Lidl, dec., et. 3/3, 76 mp, 2016, buc. inchisa 10mp, living 31mp, dormitor 17mp, baie 6mp, hol 7mp, terasa 7mp, C.T. de apartament, finisat cheie, parcare asigurata, rezervare 1.000 €, acc.banca, discount plata cash, **57.000 €;** ☎0760.611.687/ 0724.717.606 constructiinoi@gmail.com www.trapezuluiresidence.ro

810. **TITAN,** Trapezului, metrou 1 Decebrie 1918, 5 min. Lidl, dec., et. 1/3, 61 mp, 2016, dezvolator, c.termica ap. bucataria inchisa 9 mp, living 18 mp, dormitor 14 mp, baie 6 mp, hol 7 mp, finisaj cheie, 2 balcoane, parcare asigurata, rezervare 1.000 €, accept banca, discount cash, **53.000 €;** ☎0728.114.700/ 0724.717.606 constructiinoi@gmail.com www.trapezuluiresidence.ro

811. **TITAN,** Trapezului, str. Malul Mierii, dec., et. parter/3, 45 mp, 2016, imobil nou an constructie 2016, demisol inalt parter (parcare optional) P+3e+m, modern, accept credit bancar/ ipotecar, 10 min. metrou, finisaje centrala prop., Tripan, **41.400 €;** ☎0729.886.666

812. **TITULESCU** -Piata Victoriei, 85 mp, 2 camere in vila, et. 3/3, gresie, faianta, t, negociabil, **78.000 €;** ☎0725.388.718

813. **TITULESCU BULEVARDUL** - Banu Manta dec., et. 9/11, 59 mp, 1983, va oferim la vanzare aproape de primaria Banu Manta un apartament 2 camere confort 1, curat, **68.700 €;** ☎0733.657.211 danyion67@yahoo.com

814. **TRACTORUL** dec., 58 mp, 2017, apartament 2 camere, termen de finalizare februarie 2017, **43.200 €;** ☎0752.196.391 georgiana.vanzari@gmail.com

815. **TRACTORUL** dec., 56 mp, 2017, vand apartament 2 camere, termen de finalizare februarie 2017, **42.322 €;** ☎0752.196.391 georgiana.vanzari@gmail.com

816. **TRACTORUL,** 5 min. de Mall Coresi, semidec., 54 mp, 2016, apartament 2 camere, balcon 6 metri patrati, **40.000 €;** ☎0752.196.391 georgiana.vanzari@gmail.com

817. **TRAFIC GREU** semidec., et. 2/2, 45 mp, 1963, proprietar, apartament 2 camere, renovat, utilat, zona verde, la 2 minute de Lidl. Teren disponibil-23 metri patrati+ balcon mare, liber, disponibil imediat, acte gata, **40.500 €;** ☎0722.123.529/ 0723.511.066 irina_jasmin@yahoo.com

818. **TRAFIC GREU** cu Nasaud, 1990, ap. cf. 1, parter, **38.000 €;** ☎0785.035.542

819. **TRAIAN,** Foisor, semidec., et. 1/4, 56 mp, 2016, super oferta. Bloc nou 2016, **73.499 €;** ☎0734.210.761 office@blueskydev.ro

820. **TRAPEZULUI,** semidec., 65 mp, 2017, imobil nou, demisol (parcare)+ P+3e+m, modern, direct dezv., accept credit bancar / ipotecar, predare decembrie 2017, 10 min. metrou, finisaje la alegere, centrala prop, geam Tripan, **49.900 €;** ☎0758.234.495 rusu.c@vbi.ro http://www.vbi.ro

821. **TRAPEZULUI,** Lidl, metrou, 8 min. metrou 1 Decembrie 1918, dec., et. 1/3, 62 mp, 2016, buc. inchisa 9 mp, living 18 mp, dormitor 14 mp, baie 6 mp, hol 7 mp, 2 balcoane, parcare asigurata, zona vile, finisat cheie, centrala, accept banca, discount plata cash, **55.000 €;** ☎0760.611.687/ 0724.717.606 constructiinoi@gmail.com www.trapezuluiresidence.ro

822. **TRAPEZULUI,** metrou 8 min. metrou 1 Decembrie 1918, dec., et. 1/3, 62 mp, 2016, bucatarie inchisa 9 mp, living 18 mp, dormitor 14 mp, baie 6 mp, hol 7 mp, 2 balcoane, parcare asigurata, zona vile, finisaje la cheie incluse, centrala, accept banca, discount plata cash, **55.000 €;** ☎0760.611.687/ 0724.717.606 constructiinoi@gmail.com www.trapezuluiresidence.ro

823. **TRAPEZULUI,** Titan, Grigorescu, semidec., 52 mp, 2016, imobil nou, demisol (parcare)+P+2e+m, modern, direct dezv., accept credit bancar / ipotecar, 10 min. metrou, finisaje la alegere, centrala prop, geam Tripan, predare noiembrie 2016, **57.500 €;** ☎0758.234.495 rusu.c@vbi.ro www.vbi.ro

824. **TUNSU PETRE,** et. parter/4, 36 mp, 2 cam., baie, bucatarie, cu imbunatatiri, gaze si centrala, **19.000 €;** ☎0768.798.177

825. **TUNSU PETRE,** 38 mp, 2 cam., balcon inchis, cu imbunatatiri, gaze si centrala, **20.000 €;** ☎0768.798.177

826. **TURBOMECANICA,** situat la 2 minute de statia Pacii pe Bdul Iuliu Maniu, dec., 57 mp, 2015, bloc nou, stradal, 2 camere, etaj 1/10, bucatare inchisa, finisat la cheie. Se accepta credit, **61.000 €;** ☎0757.578.681

827. **TURDA** semidec., et. parter/10, 60 mp, 1985, stradal, 2 camere, confort 1, parter cu balcon, gresie, faianta, parchet, termopan, **68.500 €;** ☎0721.907.221/ 0766.603.401

828. **TURDA** -Ion Mihalache, 56 mp, 1982, vedere spate, bloc reabilitat termic, finisat cu gresie, faianta, parchet, termopan, geam la baie, cadastru si intabulare, zona linistita, **61.000 €;** ☎0725.311.111

829. **TURDA** -Ion Mihalache, dec., et. 5/8, 56 mp, 1982, vedere spate, bloc reabilitat, confort 1, acces facil mijloace de transport, 5 minute de Parc Herastrau, cadastru si intabulare, **70.000 €;** ☎0735.345.850

830. **TURDA** 1 Mai, sector 1, dec., et. 3/10, 57 mp, 1982, confort 1, utilat si mobilat lux, ferestre termopan, aer conditionat, parchet lemn stejar, gresie/ faianta **69.500 €;** ☎0727.731.108 raresgarceag@yahoo.com

831. **TURDA,** dec., et. 10/10, 56 mp, 1985, stradal, vedere spate, bloc reabilitat, renovat,termopan, renovat, inst. schimbate, g, f, ac, um, loc parcare, scara supravegheata video, mobilat/ne, **64.900 €;** ☎0744.505.999 alexandru@k-imobiliare.ro

832. **TURDA,** stradal, semidec., et. parter/8, 54 mp, 1984, confort 1, parter cu balcon gresie, faianta, parchet, termopan, liber, **68.500 €;** ☎0721.907.221/ 0764.716.412

833. **TURDA,** stradal, semidec., 52 mp, 1982, neamenajat, parter inalt, vedere spate, pretabil firma, **65.000 €;** ☎0733.683.447

834. **UIOARA,** Luica, Berceni, semidec., et. 4/4, 36 mp, 1975, proprietar vand apartament 2 camere, gresie, faianta, parchet, termopan, usa metalica. **32.000 €;** ☎0748.368.133

835. **ULTRACENTRAL,** 2 camere, nu accept agenti sau brokeri, **36.000 €;** ☎0785.391.847

836. **UNIRII BULEVARDUL,** Corneliu Coposu, dec., et. 1/8, 68 mp, 1989, confort 1, pretabil birou avocat, notar etc. sau rezidential, rog fara intermediari, **110.000 €;** ☎0744.372.439/ 0773.886.826 nistor_house@yahoo.com

837. **UNIRII PIATA,** semidec., et. 4/6, 38 mp, 1937, in cladire interbelica. Renovat complet, semimobilat si utilat, mobilier bucatarie si baie, hota, aragaz, **48.000 €;** ☎0728.139.988

838. **UNIRII SPLAIUL,** nr. 9, Confort City, Autovit Vitan, dec., et. 9/11, 82 mp, 2011, tip 3, nefinisat, compartimentare dupa bunul plac, geam la baie, usa metalica, debara, terasa 15 mp. Obs: nefinisat,se poate achiziona un loc de parcare separat, **31.500 €;** ☎0720.892.834 f.dumitriu@dionimobiliare.ro www.dionimobiliare.ro

839. **UNIRII,** Mircea Voda -Nerva Traian, dec., et. parter/10, 66 mp, 1993, faianta, termoizolat, centrala de apartament, pretabil spatiu comercial, birou, locuinta, ultracentrala, randament investitional, urgent, negociabil; ☎0756.923.564. ocaziebuna@gmail.com www.rezidentialcentral.ro

840. **UNIRII,** Mircea Voda- Nerva Traian, dec., et. parter/10, 66 mp, 1993, faianta, termoizolat, centrala de apartament, pretabil spatiu comercial, birou, locuinta, ultracentrala, randament investitional, urgent, negociabil; ☎0756.923.564 ocaziebuna@gmail.com www.rezidentialcentral.ro

841. **UNIRII,** Timpuri Noi - 300 m, dec., 65 mp, 2016, vanzari dezvoltator - comision 0%, beton Holcim + caramida Porotherm, finisaje de lux, 20 de modele de garsoniere si apartament de 2, 3 si 4 camere, Nerva Traian, Tineretului, Vitan, Dristor, **90.000 €;** ☎0761.309.031

842. **UNIRII,** Timpuri Noi - 300 m, semidec., 50 mp, 2016, vanzari dezvoltator - comision 0%, beton Holcim + caramida Porotherm, finisaje de lux, 20 de modele de garsoniere si apartament de 2, 3 si 4 camere, Nerva Traian, Tineretului, Vitan, Dristor, **65.000 €;** ☎0761.309.031

843. **UNIRII,** Tineretului - 400 m, dec., 58 mp, 2016, vanzari dezvoltator, langa Parcul Carol, accept credit Prima Casa, pereti din caramida, dec., balcon, finisaje de lux la alegere, Timpuri Noi, Nerva Traian, Vitan, Dristor, **82.900 €;** ☎0761.309.031

844. **UNIVERSITATE** -Batistei dec., et. 1/1, 65 mp, 1925, casa interbelica situata ultracentral, pe Str. D. Praporgescu, construita in anul 1925, fara risc seismic si bulina in S= 65 metri patrati, la etajul 1/1+ pod in folosinta deasupra apartamentului, 2 balcoane, incalzirea este cu sobe de teracota italiana pe gaze si necesita renovare. **41.500 €;** ☎0733.657.211 danyion67@yahoo.com

845. **VATRA LUMINOASA,** Matei Voievod, semidec., et. 8/10, 54 mp, pozitie linistita, zona super aproape metrou, Decebal, Calarasi, Iancului, cf. 1, balcon logie, bloc reabilitat 2015, liber, curat, vedere Est, toate actele, **52.500 €;** ☎0745.779.715

846. **VETERANILOR** metrou semidec., et. 2/10, 39 mp, ap. 2 camere mobilat si renovat in 2011, tevile de caldura schimbate, gresie, faianta, parchet, termopan, aer conditionat, mobila facuta pe comanda Mobexpert, usa metalica. Negociabil **41.000 €;** ☎0727.168.236

847. **VICTORIEI** Amzei - Romana, circular, et. 2/4, 60 mp, 1935, 2 camere, balcon, imbunatatiri, centrala termica proprie, vedere mixta, imobil cu lift, liniste, aproipere metrou, ID 247294 **59.900 €;** ☎021.317.20.92/ 0725.445.510 radu.toma@houseproviders.ro www.houseproviders.ro

848. **VICTORIEI PIATA,** dec., et. parter/2, 63 mp, 1950, proprietate situata central intr-o vila cu doua niveluri, compusa dintr-un ap cu doua camere, dec., 63 mp utili si curte de 20 mp. Centrala proprie gaz, pivnita, camara, baie serviciu, **78.000 €;** ☎0744.550.563/ 0751.260.507 as_club1991@yahoo.com

849. **VICTORIEI,** ultracentral, dec., et. 2, finisat lux, 75 mp + 57mp, pozitie exelenta, pretabil firma, neg., **120.000 €;** ☎0784.801.362/ 0744.062.611

Imobiliare vânzări 3 CAMERE

850. **VITAN** 3 min. de metrou, dec., et. 3/3, 56 mp, 2016, cu bucatarie inchisa, parcare inclusa, pod 56 mp gratuit, s+p+3+pod, direct dezvoltator. Bloc nou cu 15 apartamente, caramida, TVA 5% inclus.Vizionari si in weekend si de sarbatori **75.000 €;** ☎0722.248.933 viorel.iosifescu@gmail.com www.apartamentenoi0comision.ro

851. **VITAN** 5 minute de Mall Vitan, dec., et. 4/4, 60 mp, 1990, confort 1, gresie, faianta, parchet, termopan, centrala termica, scara curata zona linistita, acte la zi, **70.900 €;** ☎0766.752.162

852. **VITAN** Mall dec., et. 4/4, 60 mp, 1990, apartament 2 cam., centrala termica, bucatarie mobilata Ikea, AC, Hidroizolatia pe acoperisul blocului refacuta in sept. 2015. Bloc la 280 m de Mall Vitan, **69.000 €;** ☎0732.093.644

853. **VITAN** Mall, dec., et. 2/8, 60 mp, 1991, confort 1, gresie, faianta, parchet, termopan, usa metalica, scara curata, loc de joaca pentru copii in apropiere, acte la zi. **77.500 €;** ☎0766.752.162

854. **VITAN** Mall, dec., et. parter/10, 60 mp, 1989, confort 1, parter, gresie, faianta, parchet, termopan, centrala termica, aer conditionat, usa metalica, balcon, scara curata, acte la zi. **73.000 €;** ☎0766.752.162

855. **VITAN** Mall, 68 mp, proprietar, mobilat, p/4+ terasa, modificat in 3 camere, **78.000 €;** ☎0724.715.311

856. **VITAN** Mall, adiacent Nerva Traian, dec., et. 2/8, 60 mp, 1992, cu imbunatatiri **75.000 €;** ☎0770.222.971

857. **VITAN** Mall,3 minute metrou, et. 6/8, 58 mp, 2006, apartament cochet, living generos, finisaje moderne, mobilat, utilat electrocasnice Franke, centrala noua, **79.000 €;** ☎0722.314.320

858. **VITAN** Rin Grand, dec., et. 6/16, 55 mp, 2008, se vinde mobilat si utilat, beneficiaza de tot confortul hotelului Rin Grand, finisaje de buna calitate, merita vazut, **55.000 €;** ☎0753.075.098

859. **VITAN,** 3 min. de metrou, dec., et. 3/3, 56 mp, 2016, cu bucatarie inchisa, parcare inclusa, pod 56 mp gratuit, s+p+3+pod, direct dezvoltator. Bloc nou cu 15 apartamente, caramida, TVA 5% inclus, **75.000 €;** ☎0722.248.933 viorel.iosifescu@gmail.com www.apartamentenoi0comision.ro

860. **VITAN,** Auchan, dec., 45 mp, 2016, bloc nou P+3, zona linistita de case langa statie autobuz, bucatarie inchisa, balcon, constructie din beton si caramida Porotherm, finisaje la alegere, accept credit, Mihai Bravu, Dristor, Titan, **50.000 €;** ☎0761.309.031

861. **VITAN,** Auchan, Mihai Bravu, Dristor, Titan, semidec., et. parter/3, 40 mp, 2016, bloc nou finalizat, zona linistita de case, langa statie autobuz, bucatarie inchisa, balcon, constructie din beton si caramida, finisaje la alegere, accept credit, **38.000 €;** ☎0761.309.031

862. **VITAN,** Mall, Foisorului, dec., et. 4/5, 54 mp, 1986, cf. 1, balcon, centrala, g, f, p, t, um, loc parcare, bl. fara lift, urgent, **49.000 €;** ☎0765.011.786/ 0737.785.502

863. **VITAN,** Olimpia, dec., et. 4/4, 50 mp, 1981, 2 camere confort 1 dec., bloc 1981, reabilitat 2016, 50 mp, 2 balcoane, 2 debarale, termopane, necesita renovare, proximitate metrou Mihai Bravu/Dristor, **55.000 €;** ☎0786.339.583 nyky.imobiliare@gmail.com

864. **VITAN,** Olimpia, dec., et. 4/10, 60 mp, 1980, aproape Auchan, cf. 1, cu doua holuri, imbunatatiri, zona bloc civilizata, izolat termic, vedere Vest Stadion stradal Calea Vitan, **56.500 €;** ☎0745.779.715

865. **ZETARI,** semidec., et. 1/4, 40 mp, cf. 2, g, f, p, t, centrala, balcon, **20.000 €;** ☎0787.638.327/ 0762.433.136

Apartamente 3 camere

1. **1 DECEMBRIE 1918** Titan, semidec., 63 mp, 2017, imobil nou, demisol (parcare)+ P+3e+m, modern, direct dezv., accept credit bancar / ipotecar, predare decembrie 2017, 10 min. metrou, finisaje la alegere, centrala prop, geam Tripan, **51.900 €;** ☎0758.234.495 rusu.c@vbi.ro http://www.vbi.ro

2. **1 DECEMBRIE 1918,** metrou, Trapezului Residence, dec., 77 mp, 2016, dezvoltator, bloc nou, sept. 2016, P+2+3M, pereti caramida tencuita, finisaje la alegere, centrala termica de apartament, acces privat, parcare asigurata, zona aerisita, accept credit bancar, rezervare 1.000 Euro, **67.500 €;** ☎0760.611.687/ 0724.717.606 constructiinoi@gmail.com www.trapezuluiresidence.ro

3. **1 DECEMBRIE 1918,** Titan, semidec., 127 mp, 2016, imobil nou, demisol (parcare)+ P+2e+m, modern, direct dezv., accept credit bancar / ipotecar, predare 2017, 10 min. metrou, finisaje la alegere, centrala prop., geam Tripan, red. 2% la plata in avans, **83.500 €;** ☎0758.234.495/ 0758.090.101 rusu.c@vbi.ro www.vbi.ro

4. **1 DECEMBRIE 1918,** Trapezului, semidec., 109 mp, 2016, imobil nou, demisol (parcare)+P+2e+m, modern, direct dezv., accept credit bancar/ ipotecar, 10 min. metrou, finisaje la alegere, centrala prop, geam Tripan, predare noiembrie 2016, **81.900 €;** ☎0758.234.495 rusu.c@vbi.ro www.vbi.ro

5. **1 DECEMBRIE,** dec., et. 8/10, 75 mp, 1984, 2 gr. sanitare, reabilitat, gresie, faianta, parchet, termopan, poze pe site, **59.000 €;** ☎0731.337.830/ 021.324.77.53 www.evimex.ro

6. **1 MAI** Domenii, 64 mp, parter/2, reabilitat, parchet masiv, balcon 4mp, centrala termica proprie, pret: 83.000 €; **83.000 €;** ☎0726.274.984

7. **1 MAI,** Pod Constanta, dec., et. parter/3, 166 mp, 2016, apartamente noi 2016 s+p+2et.+m, suprafete 75-166 metri patrati, la doar 2 minute metrou 1 Mai, bai complet utilate si amenajate, bucatarii inchise, terase, boxe, balcoane (curte proprie optional), **75.000 €;** ☎0764.180.048/ 0724.794.421

8. **13 SEPTEMBRIE** -Nedeleanu, dec., et. 1/8, 00 mp, confort 1, hol "H" gresie, faianta, parchet, termopan, scara curata, civilizata, fara restantieri, discutabil, **74.000 €;** ☎0730.421.581

9. **13 SEPTEMBRIE** -Prosper, sector 5, dec., et. 3/8, 84 mp, 1990, ap. 3 cam., 2 balcoane, 2 bai, renovat total, liber, proprietar; ☎0764.180.758

10. **13 SEPTEMBRIE,** dec., et. 2/7, 77 mp, 1994, proprietar, apartament 3 camere, curat, luminos, liniistit, parchet stejar masiv in living si dormitoare, termopane, usa metalica, gresie, faianta, aer conditionat, vedere fata spate, loc parcare, **100.000 €;** ☎0758.233.351

11. **13 SEPTEMBRIE,** Novaci, dec., et. 6/8, 80 mp, amenajat, hol "h", 2 grupuri sanitare, centrala proprie, amenajari, discutabil, **76.900 €;** ☎0723.525.216/ 0745.067.409

12. **13 SEPTEMBRIE,** sector 5, 6.5 km fata de Piata Unirii, dec., 128 mp, 2015, concept de case din Suedia, 90% reducere la facturi, 13-15 euro/luna incalzirea, 3 dormitoare etaj, parter - living 32 mp bucatarie 12 metri patrati, case pasive, consum aproape egal cu zero, incalzirea in pardoseala cu pompa de caldura geotermala din Suedia - CTC heatpumps, sistem de ventilare inovant, izolatie 20 cm Polistiren, Rehau tripan 6 camere, izolatie acoperis cu 30 cm vata bazaltica, pardoseala parter 10 cm polistiren, orientare catre Sud, usa intrare special creata pentru casele pasive, acces inchis in complex, spatii agrement, parculet, Antiaeriana, soseaua Bucuresti - Magurele, **83.700 €;** ☎0732.146.179/ 0733.093.000/ 0731.669.480 contact@ecovillas.ro www.ecovillas.ro

13. **AFI** Mall-uri Plaza, dec., 70 mp, 1978, gresie, faianta, termopan, parchet, usa metalica, **59.000 €;** ☎0760.276.504 www.liderimob.ro

14. **ALBA IULIA,** semidec., et. 2/3, 80 mp, 2014, bloc finalizat in 2014, doua apartamente pe etaj, situat in plan secundar in P-ta Alba Iulia. Apartamentul este liber, actele sunt pregatite de vanzare. Pozitionat este-vest, foarte luminos. Oferta, **115.900 €;** ☎0747.171.690 laurentiu.ene@refinder.ro www.refinder.ro

15. **ALEXANDRIEI SOSEAUA** dec., et. 2/5, 90 mp, 2016, Apartament 3 cam, terasa, parcare, pret promotional pana la sf.luni 44.500 euro. Se preda la cheie, finisaje la alegere,toate utilitatile, 300 m de Soseaua Alexandriei. Direct proprietar-fara comision t.v.a 5% inclus **44.500 €;** ☎0770.590.507 violetaimob81@gmail.com

16. **ALEXANDRIEI SOSEAUA** -OMV, semidec., et. 2/10, 50 mp, apartament 3 camere, conf. 2, gresie, faianta, parchet, termopan, usa metalica, **27.000 €;** ☎0731.136.698/ 0768.322.642

17. **ALEXANDRIEI,** Ghencea, semidec., 118 mp, 2015, penthouse, etaj 5/6, scara interioara, 150 mp construiti, 118,5 mp util, loc parcare in proprietate, finisat complet, alarma, doua aparate de aer conditionat, doua bai. Vino sa vezi. Suna acum, **72.900 €;** ☎0720.533.409 wrp@premiumimobiliare.ro www.wrp.ro

18. **ANSAMBLUL GAMA RESIDENCE TOWERS FAZA II,** dec., 91 mp, 2016, 3 camere, cf. 1, toate imbunatatirile noi 2016: gresie, faianta, parchet, termopan, usa metalica, videointerfon, centrala termica, 2 grupuri sanitare, 2 balcoane, bloc nou 2016, **88.000 €;** ☎0758.041.197

19. **APARATORII PATRIEI,** et. 2, 60 mp, 2016, comision 0%, 7 min. metrou, 5 min. RATB 232, 125, 202, scoala, gradinita, centru universitar, predare la cheie, ct, contorizare, parcare in curte, ID196966 **56.000 €;** ☎0732.555.333/ 0724.204.724 office@activimob.ro www.activimob.ro

20. **AVIATIEI** Promenada dec., et. 4/4, 70 mp, 1985, bloc reabilitat, se poate vinde mobilat si utilat in pret. 2 bai (cada si dus), aer cond. Vedere mixta, spatii depozitare. Cash sau credit, se elibereaza imediat. Vec: Baneasa, Dorobanti, Floreasca, **103.900 €;** ☎0767.174.992

21. **AVIATIEI,** dec., 100 mp, 2015, direct dezvoltator, bloc nou, aproipere metrou, pozitie excelenta, bucatarie inchisa, compartimentare din caramida, finisaje la alegere, **141.000 €;** ☎0736.362.110 ramona@metropolitanresidence.ro www.metropolitanresidence.ro

22. **AVIATIEI,** dec., 100 mp, 2015, Metropolitan Residence, dezvoltator, bloc nou aproipere metrou, 3 camere, bucatarie inchisa, compartimentare din caramida, finisaje moderne la alegere, **141.000 €;** ☎0736.362.110 ramona@metropolitanresidence.ro

23. **BABA NOVAC** et. 1/1, 60 mp, 1950, rond adiacent, comandat (tip vagon) etaj 1/P+1, renovat, imbunatatiri, centrala termica, stradal, se preteaza pt. firme, aproape metrou, acte, liber, negociabil, **50.000 €;** ☎0769.076.160/ 031.436.18.97 andrei.vrabie@orfeas.ro www.orfeas.ro

24. **BANEASA** ansamblul rezidential Felicity semidec., et. 4/5, 87 mp, 2012, la preturi excelente cu dotari si finisaje de calitate. Complexul rezidential se afla in apropiere de Padurea Baneasa **68.900 €;** ☎0799.903.300 maria.andrei@coldwell-banker.ro www.felicity.ro

25. **BANEASA** pe str. Constantin Dobrogeanu Gherea 123, la 200 m de lacul Baneasa sau 5 min. de parcul Herastrau semidec., et. 1/4, 137 mp, 2016, apartament de lux in imobil exclusivist P+4, finisaje de lux, paza 24h, lift, parcare subterana, **197.280 €;** ☎0735.325.404 multipresthabitat@gmail.com http://www.residence5.ro

26. **BANEASA** str Constantin Dobrogeanu Gherea 123, la 200 m de lacul Baneasa sau 5 min. de parcul Herastrau semidec., et. 1/4, 137 mp, 2016, apartament de lux in imobil exclusivist P+4. Finisaje de lux, paza 24h, lift, parcare subterana **200.160 €;** ☎0735.325.404 multipresthabitat@gmail.com http://www.residence5.ro

27. **BANEASA** str. Constantin Dobrogeanu Gherea 123, la 200 m de lacul Baneasa sau 5 min. de parcul Herastrau dec., et. 1/4, 119 mp, 2016, apartament de lux in imobil exclusivist P+4, finisaje de lux, paza 24h, lift, parcare subterana, **171.360 €;** ☎0735.325.404 multipresthabitat@gmail.com http://www.residence5.ro

28. **BANEASA,** in zona de nord a Bucurestiului, semidec., et. 4/6, 133 mp, 2016, pe cel mai pretios teren de pe Gheorghe Ionescu Sisesti, NorthSide Park este un complex cu deschidere catre lacul Grivita, **139.650 €;** ☎0735.100.039 contact@northsidepark.ro www.northsidepark.ro

29. **BANEASA,** Sisesti, semidec., et. 2/6, 138 mp, 2016, in zona de nord a Bucurestiului, pe cel mai pretios teren de pe Gheorghe Ionescu-Sisesti, NorthSide Park este un complex cu deschidere catre lacul Grivita, **124.200 €;** ☎0735.100.039 contact@northsideark.ro

30. **BANEASA,** Sisesti, localizat in zona de Nord a Bucurestiului, ansamblul Green Residence semidec., et. 3/3, 86 mp, 2008, apartamente luminoase si spatioase, disponibile la preturi excelente, **59.850 €;** ☎0730.177.421 george.epuran@coldwell-banker.ro http://www.apartamente-noi-sisesti.ro

31. **BANEASA,** str. G. V. Bibescu nr. 33, dec., et. 1/3, 75 mp, 1985, bloc reabilitat, centrala proprie, aer conditionat, alarma, usa metalica, 2 gr. sanitare, negociabil, **119.000 €;** ☎0744.657.468

32. **BANU MANTA** et. parter/2, 65 mp, apartament 3 camere situat pe Strada Petru Maior, la intersectia Bld Banu Manta cu Sos Nicolae Titulescu, dotat cu g+f, centrala termica, parchet. Ideal locuinta! **660.000 €;** ☎0731.200.008

33. **BANU MANTA,** et. 4/5, 80 mp, 2013, bucatarie mobilata, parcare subsol, **149.900 €;** ☎0723.627.544

34. **BARCA,** Rahova, dec., 77 mp, cf. 1, g, f, p, t, cadastru, **58.000 €;** ☎0787.638.327/ 0762.433.136

35. **BARGADIRU,** Complexul Rezidential ADM, dec., et. 3/5, 77 mp, 2016, este un proiect nou care va punem la dispozitie mai multe tipuri garsoniere, apartamente cu 2 camere respectiv 3 camere cu rata direct la dezvoltator, an finalizare 2016, **44.500 €;** ☎0724.820.233 admvanzari@gmail.com

36. **BASARAB,** Calea Grivitei, et. 8/10, 75 mp, 2 balcoane, gresie, faianta, parchet, cadastru, bloc reabilitat, poze pe site, **44.000 €;** ☎0731.337.831/ 021.324.77.53 www.evimex.ro

37. **BASARABIA** Diham, Chisinau, dec., et. 5/9, 80 mp, 1987, particular, gresie, faianta, parchet, termopan, renovat 2013 modern, cadastru, **82.500 €;** ☎0723.712.883

38. **BASARABIA BULEVARD,** vav National Arena, metrou piata Muncii 5 min.,.., dec., et. 6/10, 70 mp, 1964, stradal, bloc reabilitat termic, mobilat modern, imb. recente, g, f, p, t, um, ac, cadastru, intabulare, **65.000 €;** ☎0021.688.08.67/ 0722.614.867/ 0723.947.833

39. **BASARABIA,** dec., et. 2/4, 72 mp, 1986, proprietar, vand apartament 3 cam. cf.1, mobilat, utilat, g, f, p, t, ac, um, centrala proprie urgent, **77.000 €;** ☎0764.557.952 monykfrumusik@gmail.com

40. **BATISTEI,** et. 1/6, 120 mp, 1970, imobil deosebit, suprafete generoase, proprietate, liber; ☎0723.627.531

41. **BERCENI dec., et. 1/5, 68 mp, 2016, 3 camere- Metalurgiei, stradal, contorizare separata, centrala proprie, finisaje la alegere, bloc din caramida, lift. Merita vazut. Proprietar, 56.900 €; ☎0734.092.488/ 0726.863.405 dragos.cainaru@gmail.com**

42. **BERCENI dec., et. parter/3, 63 mp, 2016, apartament 3 camere dec., ansamblu nou (finalizat). Se vinde la cheie cu finisaje de calitate, centrala proprie, toate utilitatile, parcare inclusa, etc., 57.000 €; ☎0726.757.659/ 0724.888.478 alex.sorin92@yahoo.com**

43. **BERCENI dec., et. 1/3, 78 mp, 2016, apartament 3 camere sector 4, loc de parcare inclus, la cheie, poate fi personalizat la alegere cu finisaje de buna calitate. Ultimele doua apartamente disponibile, 61.800 €; ☎0720.063.459/ 0721.888.400 robbyn_rcl@yahoo.com**

44. **BERCENI dec., et. 2/5, 80 mp, 2016, apartament 3 camere, 5 min. metrou Dimitrie Leonida, disponibil imediat, direct dezvoltator, finisaje exceptionale, contorizare individuala, discount pentru plata cash, 65.500 €; ☎0721.888.400/ 0720.063.459 catalinrockz@yahoo.fr**

45. **BERCENI dec., et. 1/3, 78 mp, 2016, apartament 3 camere, bloc nou, 8 minute mijloace de transport, finisaje moderne la alegere: gresie, faianta, parchet, usi de interior, obiecte sanitare. TVA 5%, inclus in pret, 62.800 €; ☎0727.392.677/ 0732.585.966**

46. **BERCENI dec., et. 3/5, 75 mp, 2016, apartament 3 camere, compartimentare deosebita, in cel mai mare Parc Rezidential Metalurgiei Park, instalatii sanitare si electrice noi, finisaje deosebite, tva 5% inclus in pret, 66.000 €; ☎0733.182.994/ 0799.877.999 laurandreiana@yahoo.com**

47. **BERCENI dec., et. 1/3, 78 mp, 2016, apartament 3 camere, in spate la Selgros, finisaje deosebite, contorizare individuala, centrala de 24kw, toate utilitatile sectorului 4, reducere de 5% la plata cash, 61.800 €; ☎0733.182.994/ 0799.877.999**

48. **BERCENI dec., et. 2/5, 77 mp, 2016, apartament 3 camere, Sos. Berceni 500 m Metrou, acces facil centre comerciale, centrala proprie, toate utilitatile, finisaje lux, bloc cu lift, comision 0%, 65.000 €; ☎0730.343.698/ 0724.112.489**

49. **BERCENI dec., et. 2/5, 73 mp, 2016, apartament 3 camere, spatios. Se preda finisat si bransat la toate utilitatile. Reducere de 5% la plata cash, 65.000 €; ☎0726.863.405/ 0722.478.920**

50. **BERCENI dec., et. 1/2, 54 mp, 2016, apartament spatios, stradal, disponibil imediat, finisaje de cea mai buna calitate, gresie, faianta, parchet, contorizare individuala, centrala proprie. Direct dezvoltator, comision 0, 49.100 €; ☎0721.888.400/ 0720.063.459 catalinrockz@yahoo.fr**

51. **BERCENI dec., et. 5/5, 81 mp, 2016, apartamentul face parte dintr-un Ansamblu Rezidential situat pe Bulevardul Metalurgiei, la 2 minute de mers pe jos pana la Statia RATB si 15 minute de Metrou Aparatorii Patriei, 65.500 €; ☎0799.877.999/ 0733.182.994**

52. **BERCENI dec., et. 3/5, 68 mp, 2016, direct Dezvoltator, metrou Aparatorii Patriei, ideal pentru un cuplu tanar, modern, loc parcare, complet finisat, 1 min Ratb. Pretul afisat este pentru cash, la credit este de 56.900 euro, 54.055 €; ☎0734.950.229/ 0723.225.170 dany.barbulescu@yahoo.com**

53. **BERCENI dec., et. 5/5, 73 mp, 2016, proprietar, vand apartament 3 camere disponibil acum, compartimentat modern cu finisaje de lux, se preda la c

Imobiliare vânzări 3 CAMERE

107. **BUCUR OBOR,** Piata Bucur Obor, semidec., et. 2/4, 60 mp, 1964, bloc reabilitat, mobilat si utilat ultramodern, aer cond, usa metalica 68.000 euro (nemobilat neutilat) si 90.000 euro (util. si mob). ☎0758.259.751 marcelboukambou@imobservicecenter.ro

108. **BUCURESTI,** semidec., et. parter/4, 61 mp, 1976, ap. 3 cam., complet mobilat si utilat complet nou; ☎0722.603.374

109. **BUCURESTII NOI** -Pod Constanta, dec., 85 mp, 2014, 3 cam., mobilat si utilat la cheie, modern, finisaje de buna calitate, loc parcare, usa sticla bucatarie, balcon, aer conditionat, debara, acces foarte rapid metrou, Ratb, proprietar, **86.000 €;** ☎0723.055.555

110. **BUCURESTII NOI ,** dec., et. 2/4, 91 mp, 2011, particular, fara comisioane, bloc nou, foarte bine izolat, multe imbunatatiri, loc parcare 11mp inclus in pret, bucatarie Franke inclusa, tavan frantuzesc, usi lemn masiv etc., 5 min. metrou si parc, **92.000 €;** ☎0724.183.752

111. **BUCURESTII NOI,** 113 mp, 2013, ap. 3 camere, parter, cu curte, oferta speciala, contorizat, unic proprietar, discutabil, **65.000 €;** ☎0767.947.464/ 0785.601.888

112. **BUCURESTII NOI,** Bd. Jiului la 2 minute de Casa Presi Libere, dec., et. 2/3, 88 mp, 2016, ap. 3 camere 88 mpc.Decomandat, bucatarie inchisa. Finisat la cheie. Accept prima casa. TVA inclus in pret, **71000 €;** ☎0766.690.331/ 0762.659.306

113. **BUCURESTII NOI,** parc Basilescu, dec., et. parter/3, 74 mp, 2012, parter inalt, vedere spate, insorit, s. construita 88,5 mp, finisat modern, interfon, internet, cablu tv, supraveghere video, **80.500 €;** ☎0730.007.000 www.brizaland.ro

114. **BUDILA,** Tepes Voda parc, 105 mp, 2009, ap. 3 camere, modern, 2 bai, 3 balcoane, boxa, garaj, lux, aer conditional, **160.000 €;** ☎0722.706.779

115. **BUFTEA** Centru, dec., et. 1/4, 71 mp, 1981, in apropierea scolii si a centrului orasului; renovat complet, tamplarie termopan, centrala termica proprie, aer conditional, sistem alarma, **53.000 €;** ☎0726.744.826/ 0721.539.501 cristinaiacob2005@yahoo.com

116. **CALARASI,** Hyperion, stradal, dec., et. 1/8, 80 mp, 1997, renovat recent, lux, liber, disponibil imediat; scara impecabila. Mijloace de transport, metrou la 7-8 minute de mers pe jos, supermarket, cafenele/restaurante in apropiere. **107.000 €;** ☎0734.829.168/ 0734.829.138 prosper.rad@gmail.com

117. **CALARASILOR CALEA,** pe strada Delea Veche, la doar 10 min. metrou, dec., et. 2/9, 70 mp, 2011, apartament lux situat bloc nou paza, videointerfon. Apartamentul se vinde exact asa cum arata in poze, **127.000 €;** ☎0731.200.008

118. **CAMIL RESSU,** Fizicienilor - Ambrozie metrou, dec., et. 2/8, 70 mp, 1984, ap. 3 cam., 2 gr. sanitare, gresie, faianta, parchet, termopane, **75.000 €;** ☎0723.712.883

119. **CAROL BULEVARDUL,** ultracentral, 100 mp, pozitie excelenta, et. 2 din p+2+pod, bloc solid, fara probleme, **85.000 €;** ☎0774.062.611/ 0784.801.362

120. **CAROL PARC,** Cutitul de Argint, et. 2/2, 108 mp, 1940, oportunitate, zona linistita, metrou, apartament spatios in vila, partial renovat, centrala noua, 82 mp utili, 108 total, teren in cota indiviza, 3 balcoane, vedere panoramica, neg., **75.000 €;** ☎0735.534.346 monica.gabriela@moverealestate.ro www.moverealestate.ro

121. **CHIBRIT,** Sos. Chitila, dec., et. parter/3, 200 mp, 2015, dezvoltator, ultimul apartament 3 camere, 2 bai, dressing, curte+terasa 114 metri patrati, rog seriozitate, loc de parcare In subsol. **125.000 €;** ☎0762.021.756 zap_mihaela@yahoo.com

122. **CHITILA** Cartierul German Residenz dec., et. 1/3, 109 mp, 2008, se vinde cu 2 locuri de parcare, boxa si bucataria utilata. Bucataria openspace **125.000 €;** ☎0731.349.686/ 0756.200.059 interconsultprol@gmail.com

123. **CHITILA ORAS,** Lac de Nuferi, dec., et. parter/4, 120 mp, 2008, vedere lac, insorit, s.utila 101.85 mp, living cu terasa, bucatarie deschisa, 2 dormitoare, 2 bai, balcon, finisat modern, parcare subterana, **88.500 €;** ☎0730.007.000 www.brizaland.ro

124. **CHITILA,** semidec., et. 1/1, 85 mp, 1980, apartament cu 3 camere + un living, hol, baie, bucatarie, balcon, centrala proprie, in zona Chitila. Aprope de autobuze si maxi, apropae de Cora si Mega Image. Zona linistita cu parculet langa bloc, merita, **45.000 €;** ☎0727.965.391 home.dream.imo@gmail.com

125. **CISMIGIU** Ostasilor, 52 mp, etaj 3/4+m, tip vagon, renovat complet, particular, **46.500 €;** ☎0726.301.580/ 0723.214.986

126. **CISMIGIU,** la intrare, langa Conservatorul de Muzica, Sipotul Fantanilor nr. 2, dec., et. 3/9, 105 mp, 1949, ultracentral, fara bulina. Boxa la subsol, liber, bucatarie utilata, **100.000 €;** ☎0744.536.198 imobucuresti@gmail.com

127. **COLENTINA** Doamna Ghica, dec., et. 9/10, 81 mp, 1977, parchet, termopan, 2 balcoane, semimobilat, reabilitare, intabulare, se accepta credit, **58.000 €;** ☎0729.705.644

128. **COLENTINA** Doamna Ghica, Parc, dec., et. 3/10, 75 mp, 1977, confort 1 sporit, baie cu geam, 3 balcoane mari, bloc anvelopat, gresie, faianta, t, usa metalica, scara f. curata, discutabil **63.500 €;** ☎0721.092.835 ionut.tudorsimobiliare@gmail.com www.tudorsimobiliare.ro

129. **COLENTINA** Doamna Ghica, stradal, dec., et. 7/10, 75 mp, 1976, bucatarie mare patrata, balcon mare, orientare S-E, pozitie excelenta, termopan balcon, bloc curat, liber, fara imbunatatiri, acte, accept credit, urgent, **59.000 €;** ☎0728.092.281 domoestate@yahoo.com

130. **COLENTINA** Fundeni, dec., et. 2/3, 75 mp, 2016, apartament complet dec., bloc nou, finisaje la alegere, incluse, obiecte sanitare in baie, centrala individuala, TVA inclus, comision 0 **55.000 €;** ☎0743.777.700 office@rfccity.ro www.rfc-city.ro

131. **COLENTINA** Fundeni, Dobroesti, semidec., et. parter/3, 67 mp, 2016, direct dezvoltator, proiect New Apple Residence, P+3, finisaje la alegere, instalatii Romstal, parcare gratis, preturi incepand cu **46.000 €;** ☎0726.284.310 contact@newappleresidence.ro www.newappleresidence.ro

132. **COLENTINA** Sargetia Residence 2, dec., 70 mp, 2016, finalizare octombrie 2016, parcare inclusa, finisat la cheie, centrala proprie, balcon, finisaje la alegere, accesibil prin Prima Casa cu promisiune de garantare, **69.000 €;** ☎0731.324.661

133. **COLENTINA** str. Marului nr. 25, dec., 67 mp, 2016, rate la dezvotator, prima casa, semifinisat sau la cheie, finisaje la alegere, toate utilitatile, tva inclus, **51.000 €;** ☎0769.401.695/ 0724.377.294/ 0722.209.101 niculaedanut2012@gmail.com www.residencefundeni.ro

134. **COLENTINA SOSEAUA,** dec., et. 2/10, 71 mp, urgent, stradal, **62.000 €;** ☎0743.013.785

135. **COLENTINA,** semidec., et. 11/11, 70 mp, 1977, amenajat, veranda, Mall Obor, bloc in reabilitare, **53.000 €;** ☎0721.306.302

136. **COLENTINA,** dec., et. 3/3, 92 mp, 2016, apartament nou, finisat la alegere, obiecte sanitare in bai, centrala, calorifere, caramida, contorizare individuala, zona linistita, comision 0 **76.000 €;** ☎0743.777.700 office@rfccity.ro www.rfc-city.ro

137. **COLENTINA,** dec., et. 1/3, 80 mp, 2016, bloc nou, compartimentari caramida, centrala termica proprie, finisaje la alegere, obiecte sanitare in bai, parcare inclusa, direct dezvoltator, **54.000 €;** ☎0743.777.700 office@rfccity.ro www.rfc-city.ro

138. **COLENTINA,** Dna. Ghica, semidec., et. 2/10, 60 mp, vand ap. 3 camere renovat, gresie, faianta, parchet, termopane, usa metalica, balcon inchis, loc de parcare la ADP, se vinde cu mobila de bucatarie. Accept si credit, acte la zi, 3 statii metrou Obor, **64.900 €;** ☎0723.592.326

139. **COLENTINA,** Doamna Ghica vav Parc Plumbuita, aproape BCR, dec., et. parter/10, 65 mp, 1977, 3 cam., cu balcon, cf. 1, vedere mixta, baie cu fereastra, imb., g, faianta, p, termopan, um, intabulare, accept credit, **57.000 €;** ☎021.380.28.14/ 0737.435.628

140. **COLENTINA,** Doamna Ghica, dec., et. parter/2, 120 mp, 2012, ap. in vila singur pe etaj, constructie noua, 120 mp parter+ 130 mp curte, se vinde mob si utilat lux, rulouri exterioare electrice, bucatarie complet echipata, loc de parcare, pret neg; **115.900 €;** ☎0766.431.745

141. **COLENTINA,** Doamna Ghica, BCR, vav Parc Plumbuita, stradal, dec., et. 4/10, 72 mp, 1977, 3 camere, cf. 1, bloc reabilitat, vedere mixta, 2 balcoane, curat, termopan, um, cadastru, accept credit, **63.500 €;** ☎021.380.28.14/ 0737.435.628

142. **COLENTINA,** Doamna Ghica, vis-a-vis Parc Plumbuita, dec., et. parter/8, 70 mp, 1976, 3 cam., reabilitat termic, vedere lateral, balcon, imb., gresie, faianta, parchet, t, usa metalica, cadastru, intabulare, **57.000 €;** ☎021.688.08.67/ 0722.614.867

143. **COLENTINA,** Fundeni, dec., 80 mp, 2015, proiect finalizat, 9 apartamente noi cu 3 camere. Preturile sunt la cheie, finisate si utilate. Rate direct la dezvoltator avans minim 40%. Preturi incepand de la 58.500 euro + 5 % TVA, **61.425 €;** ☎0751.304.228 office@caisuluiresidence.ro www.caisuluiresidence.ro

144. **COLENTINA,** Fundeni, Maior Bacila, semidec., et. 3/4, 90 mp, 2009, restaurant margineni, etaj 3/4, constructie 2009, renovat 2015, toate imbunatatirile, 2 balcoane mari, centrala termica, loc parcare, 2 grupuri sanitare, izolat termic, ac, t, p, disponibil imediat, **79.900 €;** ☎0730.928.310 trimbitasu@gmail.com

145. **COLENTINA,** McDonald's, Mega Image, parc, lac, semidec., et. 5/8, 72 mp, 1982, 3 cam., cf. 1, 2 bai, pe mijloc, vedere deschisa catre lac, orientare V, imb., g, faianta, p, termopan, um, cadastru, acc. credit, **63.500 €;** ☎021.380.28.14/ 0737.435.628

146. **COLENTINA,** Obor, langa metrou, vav Kaufland, semidec., et. 2/10, 65 mp, 1971, 3 cam., bloc reabilitat, tip OD, din caramida, imb., g, f, p, t, um orientare E-V, eliberabil rapid, posibilitati parcare, doar cash, **55.000 €;** ☎021.688.08.67/ 0722.614.867

147. **COLENTINA,** Rau, dec., et. 7/8, 76 mp, 1987, hol H, 2 bai, centrala propie, aer conditionat, gresie, faianta, parchet, termopan, acte la zi, pret nediscutabil, **57.000 €;** ☎0720.094.073

148. **COLENTINA,** Rau, Bacila, capat 282, dec., et. 7/8, 78 mp, 1986, 3 cam. hol H, 2 bai, bucatarie 12 mp, sufr. 21 mp, dorm.14 mp-13 mp, centrala proprie, imb recente, g, f, p, t, um cadastru, intabulare, accept credit, **59.000 €;** ☎021.688.08.67/ 0722.614.867/ 0723.947.833

149. **COLENTINA,** Rau, Bacila, Rascoala 1907, dec., et. 4/8, 72 mp, 1986, 3 cam. 2 bai cu fereastra, centrala termica, imb, g, f, p, t, um, parcare ADP, eliberabil rapid, accept credit, **61.900 €;** ☎021.688.08.67/ 0722.614.867

150. **COLENTINA,** Rau, Fundeni, Avion, stradal, parc, dec., et. 11/11, 73 mp, 1979, 3 cam., cf., 1, bloc reabilitat, terasa fara probleme, pe mijloc, imb., g, faianta, t, um, vedere deschisa, cadastru, intabulare, **49.000 €;** ☎021.380.28.14/ 0737.435.628

151. **COLENTINA,** Residence Fundeni, str. Marului 25, dec., et. 1/3, 67 mp, 2015, proprietar, rate la dezvoltator, Prima Casa, la cheie, finisaje la alegere, toate utilitatile, **51.000 €;** ☎0724.377.294/ 0769.401.695/ 0722.209.101 niculaedanut2012@gmail.com www.residencefundeni.ro

152. **COLENTINA,** str. Doinei 54, dec., 75 mp, 2016, proprietar, prima casa, rate la dezvoltator, S+P+3E, semifinisat sau la cheie, finisaje la alegere, **64.000 €;** ☎0769.401.695/ 0724.377.294 niculaedanut2012@gmail.com www.residencefundeni.ro

153. **COTROCENI,** Carol Davila, dec., et. 4/5, 220 mp, 2015, deosebit, 3 camere, 2 bai, la gri cu calorifere montate, pereti din interior din caramida, bloc nou, sc. 220 metri patrati, su. 155 metri patrati, terasa 65 mp (vezi schita atasata). Parcare dubla, **265.000 €;** ☎0726.444.496 office@eisol.ro www.eisol.ro

154. **COTROCENI,** Staicovici, semidec., et. 2/2, 68 mp, etaj 2 cu pod, termopan, gresie, faianta, usa metalica, zona verde, **115.000 €;** ☎0723.962.905 imobiliare05@gmail.com

155. **CRANGASI semidec., et. 2/8, 68 mp, 1984, urgent vand ap. 3 camere, centrala proprie, usa metalica, balcon inchis, instalatii noi, eliberabil imediat, 3 debarale, 68.000 €; ☎0745.196.185 office@atuimob.ro**

156. **CRANGASI** - Ceahlau, la 5 minute de metrou, semidec., et. 7/8, 75 mp, 1984, balcon, bloc 1986, termopan, 2 grupuri sanitare, scara extraordinar de curata, loc parcare, **62.000 €;** ☎0728.330.206

157. **CRANGASI** Ceahlaul, dec., 72 mp, 1983, confort 1, etaj intermediar, bloc civilizat, stradal, vedere dubla, 2 grupuri sanitare, 2 balcoane, **59.900 €;** ☎0734.707.748

158. **CRANGASI,** dec., et. 1/2, 80 mp, 2015, ap. 3 camere la cheie, usa metalica, baia si bucataria mobilate, gresie, faianta, parchet, centrala proprie,apometre, termopan, curte 40 mp, Ratb 163, apa, gaze, canalizare, Giulesti, proprietar, **47.900 €;** ☎0741.450.001

159. **CRANGASI,** 9 Mai, dec., et. 8/8, 70 mp, 1983, renovat partial, cadastru, intabulare, 5 min. metrou, zona linistita, se accepta si schimb cu 2 camere confort 2 in Drumul Taberei, pret de criza, ocazie, **56.990 €;** ☎0753.075.109

160. **CRANGASI,** Mega Image, semidec., 69 mp, 1982, 7 min. metrou, 5 min, Linia 41, scoala, liceu, zona linistita. Etaj intermediar. Gresie, faianta, parchet, termopan, usa metalica, **64.000 €;** ☎0773.937.217 www.evocasainvest.ro

161. **CRANGASI,** Pod Grant, dec., et. 2/8, 67 mp, 1985, confort 1, aproape de linia tranvaiului 41, curat. Acte in regula **69.000 €;** ☎0743.274.563/ 0756.116.070 nina.toma@acorimobiliare.ro

162. **CRANGASI,** Str. Agnita, 120 mp, 2015, vand urgent ap. 3 camere, la demisol, cu finisaje de lux, direct de la proprietar, merita vazut, variante auto, seriozitate, **42.500 €;** ☎0766.492.195

163. **CURTEA DE ARGES, Str. Eroilor, Piata Ivancea, 3 camere, bloc D5, 2 grupuri sanitare, centrala termica, balcon inchis, cu calorifer, gresie, faianta, usi stejar, chiuveta bucatarie inox, totul in stare buna, blocul este anvelopat si are interfon, pret negociabil; ☎0722.880.144/ 0766.711.835**

164. **DACIA** -Piata Spaniei, semidec., et. 1/2, 140 mp, ap. 3 cam., g, f, p, termopan, centrala proprie, **75.000 €;** ☎0732.698.434/ 0763.523.436

165. **DACIA** Maria Rosetti, semidec., et. 4/7, 100 mp, 2013, bloc interbelic consolidat in anii 2010-2013, refacut, structura rezistenta, anvelopat, 2 bai, apartamentul necesita renovare completa, **82.000 €;** ☎0723.049.152 anna_nistor13@yahoo.com

166. **DECEBAL** dec., et. parter/8, 150 mp, 2016, bloc P+8 constructie 2016, direct dezvoltator, comision 0%, finisaje la alegere 2 camere de la 66.200 €-55 Mp, 3 camere de la 102.500 €-90 Mp, 4 camere de la 165.000 €150 mp **165.000 €;** ☎0786.700.901/ 0786.700.902 vanzari@globalcityresidence.ro www.globalcityresidence.ro

167. **DECEBAL** dec., et. 1/10, 110 mp, 1993, lux, zona exclusivista, stradal, vedere stradala, finisaje de lux, pozitie excelenta, negociabil. **169.999 €;** ☎0737.862.042

168. **DECEBAL, 3 minute metrou Muncii, dec., 93 mp, 2016, direct dezvoltator, fara agentii, apartamente 3 camere, finisaje la alegere, 102.000 €; ☎0786.700.903**

169. **DELFINULUI,** et. parter/10, 68 mp, apartament 3 camere, renovat recent, ac, **59.000 €;** ☎0734.487.591/ 0735.096.378

170. **DELFINULUI,** Chisinau, dec., et. 7/8, 70 mp, 1984, direct proprietar, 2 bai, complet utilat si mobilat, renovat recent. Scoala si gradinita la scara blocului. Metrou Costin Georgian la 1 statie Ratb. Acte in regula. Accept credit, **68.900 €;** ☎0728.830.305 gabriel.borodi@gmail.com

171. **DIMITRIE CANTEMIR,** 56 mp, 1965, etaj 1/p+8, balcon 10 mp, renovat, mobilat modern, **67.000 €;** ☎0746.145.504

172. **DOAMNA GHICA** - Podul nou - ANL, dec., et. 2/4, 85 mp, 1987, cf. 1, 2 balcoane, 2 bai, centrala proprie, **67.500 €;** ☎0732.698.434/ 0763.523.436

173. **DOAMNA GHICA, ap. 3 camere, et.10, bucatarie 13 mp, gresie, faianta, termopan, usa metalica, 43.000 €; ☎0723.457.433/ 0751.059.974**

174. **DOAMNA GHICA,** dec., et. 10/10, 70 mp, 1977, apartament 3 camere dec., et 10/10, bloc reabilitat, gresie, faianta, usi schimbate, doua balcoane, partial mobilat, renovat recent, loc de parcare, merita vazut, proprietar, accept credit, **54.000 €;** ☎0762.653.703 florian.costache@yahoo.com

175. **DOMENII,** dec., 120 mp, 2015, apartament 3 camere, finisaje de lux. Relatii la: ☎0762.049.076

176. **DOMENII,** Casin, 130 mp, parter inalt, 2 terase, 2 grupuri sanitare, gresie, faianta, parchet, termopan, cadastru, intabulare, acces usor parc Herastrau **250.000 €;** ☎0735.345.844/ 021.260.10.63

177. **DOROBANTI** et. 7/12, 70 mp, ap. 3 cam., bl. reabilitat, vedere mixta, 3 balcoane, **85.000 €;** ☎0747.046.045/ 0721.372.512

178. **DOROBANTI** C-tin Aricescu, 100 mp, 2016, vand apartament 3 camere, parter, finisaje de lux, negociabil; ☎0734.961.366

179. **DOROBANTI** -Victoriei, Str. Argentina, semidec., et. parter/2, 80 mp, 1953, apartament in vila, parter din P+2, pretabil firma / rezidenta, fara imbunatatiri, liber, exclusivitate, acces rapid: Dorobanti, Herastrau, Piata Victoriei, Primaveriii, liber, **150.000 €;** ☎0723.840.830 costin@ibg-imobiliare.ro

180. **DOROBANTI** ASE, Romana, semidec., et. 2/3, 130 mp, 1935, gresie, faianta, parchet, termopan, centrala, fara risc seismic, garaj, liber, cadastru, **110.000 €;** ☎0723.712.883

181. **DOROBANTI** Romana, dec., et. 1/4, 108 mp, 2000, strada retrasa linistita, apartament impecabil, constructie BogArt, 2 balcoane, boxa 10 mp, bucatarie mobilata, liber, lift, centrala de bloc, **175.000 €;** ☎0726.340.034 r@reboutique.ro

182. **DOROBANTI PIATA,** Aviator Iliescu, et. parter/1, 78 mp, 1938, parter in vila p+1+ subsol, dependinte, parcare, centrala termica, parchet, termopan, usa metalica, pret negociabil, cadastru, disponibil oricand prin agentie, **160.000 €;** ☎0727.987.855 romangheorghe.ro@gmail.com

183. **DOROBANTI,** dec., 90 mp, ap. in vila, parter inalt, centrala de apartament, curte proprie 130 mp; ☎0731.342.851

184. **DOROBANTI,** dec., et. 3/10, 81 mp, 1973, finisaje de calitate, fata in fata cu blocul BRD, imbunatatiri, bloc reabilitat, 2 balcoane, vecinatati Victoriei, Stefan Cel Mare, Aviatorilor, Floreasca, metrou, **115.000 €;** ☎0727.090.488 radu@proestate.ro

185. **DR.TABEREI** -Bucla Piata V. Ialomitei, dec., et. 7/8, 56 mp, 1974, ap. 3 cam. cf 2 sporit, neamenajat, 5 min. metrou, cash, vec. piata Moghioros, Valea Oltului, Militari, Timisoara, **41.000 €;** ☎0768.729.282/ 0762.811.204

186. **DRISTOR** -Camil Ressu, semidec., et. 6/10, 1996, gresie si faianta, termopan, 2 balcoane, curat, intabulat, 2 minute pana la metrou; ☎0765.255.122

187. **DRISTOR** Camil Ressu-Piata, dec., et. parter/10, 68 mp, 1970, balcon, termopan, parchet, usa metalica, bl. termoizolat, acte, 2 minute metrou,piata, parc, **64.000 €;** ☎0722.510.033 cartier@cartierrealestate.ro

188. **DRISTOR** Kaufland dec., et. 2/4, 52 mp, 2016, comision 0, constructie noua, dezvoltator, bucatarie inchisa, bloc din caramida, centrala proprie, finisaje de calitate superioara, locuri de parcare, TVA inclus, **70.500 €;** ☎0722.248.933 viorel.iosifescu@gmail.com www.apartamentenoi0comision.ro

189. **DRISTOR** Kaufland, dec., et. 1/5, 80 mp, 2016, com 0%, constructie noua, dezvoltator, bucatarie inchisa, bloc din caramida, centrala proprie, finisaje de calitate superioara, parcare demisol inclusa, TVA inclus. Vizionari si in weekend **114.000 €;** ☎0722.248.933 viorel.iosifescu@gmail.com www.apartamentenoi0comision.ro

190. **DRISTOR,** et. 5/10, 70 mp, 2 balcoane, gresie, faianta, parchet, cadastru, intabulare, **65.000 €;** ☎0731.337.831/ 021.324.77.53 www.evimex.ro

191. **DRISTOR,** dec., et. parter/4, 69 mp, 1970, confort 1, balcon inchis, bloc reabilitat termic, parchet, termopan, liber, 5 min. metrou, **60.000 €;** ☎0769.076.160/ 031.436.18.97 andrei.vrabie@orfeas.ro www.orfeas.ro

192. **DRISTOR,** Baba Novac, dec., et. 1/4, 100 mp, 2013, bloc nou, terasa 40 mp, parchet, usi stejar masiv, lift, cont. individuala, vecini deosebiti, finisaje lux, posibilitate garaj, **115.000 €;** ☎0744.505.999 alexandru@k-imobiliare.ro www.k-imobiliare.ro

193. **DRISTOR,** Camil Ressu, Titan, 4 min. de metrou Dristor, semidec., et. 1/4, 65 mp, 1979, renovat total de la zero recent modern, totul nou, liber, posibilitate centrala, zona foarte linisita si verde, fara restantieri, bloc civilizat. **68.000 €;** ☎0735.360.282

194. **DRISTOR,** Kaufland, dec., et. 2/4, 52 mp, 2016, comision 0, constructie noua, dezvoltator, bucatarie inchisa, bloc din caramida, centrala proprie, finisaje de calitate superioara, locuri de parcare, TVA inclus, **70.500 €;** ☎0722.248.933 viorel.iosifescu@gmail.com www.apartamentenoi0comision.ro

195. **DRISTOR,** Kaufland, dec., et. 1/5, 80 mp, 2016, comision 0, constructie noua, dezvoltator, bucatarie inchisa, bloc din caramida, centrala proprie, finisaje de calitate superioara, parcare demisol inclusa, TVA inclus. Vizionari si in weekend, **114.000 €;** ☎0722.248.933 viorel.iosifescu@gmail.com www.apartamentenoi0comision.ro

196. **DRISTOR,** Piata Ramnicul Sarat, et. 4/10, 70 mp, bloc in curs de reabilitare, usa metalica, gresie, faianta, parchet, termopan, aer conditionat, zona verde, civilizata **68.000 €;** ☎0735.345.850/ 021.260.04.79

197. **DRISTOR,** Ramnicu Sarat, dec., et. 4/4, 70 mp, 1982, confort 1, liber, 2 balcoane, 2 grupuri sanitare, semimobilat, ca si imbunatatiri are gresie, faianta, termopan, centrala termica, usi schimbate, aer conditionat, rulouri la geam, **65.500 €;** ☎0761.086.217/ 0733.154.800 baraceanu.daniela@yahoo.com

198. **DRISTOR,** Rm. Valcea, semidec., et. parter/10, 75 mp, 1978, proprietar, parter, stradal, cadastru, intabulare, gresie, faianta, termopan, partial mobilat, fara comision, **90.000 €;** ☎0741.374.211

199. **DRUMUL GAZARULUI,** sector 4, et. parter/4, 72 mp, 1978, 3 cam., cf. 1 sporit, imb., mobilat, stradal, vedere mixta, balcon, neg., **57.000 €;** ☎0762.146.702/ 0737.216.782

200. **DRUMUL TABEREI** semidec., et. parter/9, 65 mp, 1965, 3 camere, cf. 1, semidec, p/9, 1 balcon. Hanul Drumetului. Ap. necesita imbunatatiri totale, 5min parc Moghioros, 2 min. Kaufland, Auchan. Usor negociabil. Nu lucrez cu agentii care cer comision de la mine, **48.500 €;** ☎0725.742.612 tina_ampera@yahoo.com

201. **DRUMUL TABEREI** dec., et. 1/5, 77 mp, 2016, ANL Brancusi, Valea Oltului, Timisoara, Plaza, Mega, Kaufland, bloc nou ridicat metrou, statia RATB 168, super finisaje, vizionari si in weekend, comision zero, **56.000 €;** ☎0773.961.530/ 0768.295.999 cartierrezidentialolt@gmail.com www.apartamentenoibragadiru.ro

202. **DRUMUL TABEREI** dec., et. 3, 140 mp, 2008, bloc cu 10 apartamente, zona vile, 2 locuri parcare, 2 terase, utilat cu electrocasnice Franke, mobilat modern, foarte aprope de viitoarea statie de metrou, 2 bai, a.c., centrala, dressing generos, **135.000 €;** ☎0722.453.674/ 0758.101.262

203. **DRUMUL TABEREI** (vis- a -vis) parc Moghioros, dec., et. 3/10, 70 mp, bloc din caramida, 3 cam., imbunatatiri multiple, 2 grupuri sanitare, fara intermediar. **70.000 €;** ☎0733.272.367

204. **DRUMUL TABEREI** (1 min. Bucla-Mega Image), dec., et. 4/10, 68 mp, 1975, confort 1, curat, liber, acte, credit, **50.000 €;** ☎0726.385.622/ 0728.873.202 liviu.andrei@falc-imobiliare.ro

205. **DRUMUL TABEREI** (1-2 min. de fosta Materna si Piata), et. 3/4, 65 mp, apartament confort 1, renovat modern complet, total termopane, parchet, usi noi, gresie, faianta, zugravit, etc, **61.000 €;** ☎0724.321.881

206. **DRUMUL TABEREI** (adiacent de Piata Chilia Veche), 64 mp, apartament confort 1, cu balcon, imbunatatiri: termopane, parchet, gresie, faianta, usa metalica, negociabil; ☎0722.301.910

207. **DRUMUL TABEREI** (Aleea Isrtu), dec., et. parter/4, 66 mp, confort (cu logie), termopan, fara alte imbunatatiri, boxa la subsol, bloc reabilitat, cadastru si intabulare, se accepta credit, **50.000 €;** ☎0760.654.543/ 021.440.22.49 www.conceptimobiliare.ro

208. **DRUMUL TABEREI** (Parc Moghioros) dec., et. 4/10, 75 mp, 1980, confort 1, 3 camere, liber, fara intermediari. **70.000 €;** ☎0733.272.367

209. **DRUMUL TABEREI** 2 statii de Piata Moghioros, dec., et. 7/8, 57 mp, 1980, ap. 3 camere, nerenovat, negociabil 2 dormitoare, baie, living, hol, balcon, bucatarie inchisa, **45.000 €;** ☎0758.259.751 marcelboukambou@imobservicecenter.ro

210. **DRUMUL TABEREI** Auchan, linia lui 41, parc Moghioros, semidec., et. 2/4, 65 mp, 1978, gresie, faianta, parchet, termopan, usa metalica, acte facute, accept credit, **58.900 €;** ☎0723.173.783/ 0723.510.200

211. **DRUMUL TABEREI** Bd. 1 Mai (fost Compozitorilor) Hanul Drumetului, semidec., et. 10/10, 70 mp, 1982, bloc stradal, pozitie foarte buna, finisaje de calitate, 2 grupuri sanitare, balcon pe doua camere. **59.000 €;** ☎0758.098.917/ 0758.098.905 georgian.draghia@galaxyimob.ro

212. **DRUMUL TABEREI** Billa semidec., et. 8/10, 68 mp, 1980, confort 1, 2 grupuri sanitare, termopan, parchet, aer conditionat, balcon mare, liber, acces imediat Ratb, scoli, gradinite, parc Moghioros, hipermarket, **58.000 €;** ☎0769.470.920

213. **DRUMUL TABEREI** Compozitorilor et. 8, 70 mp, 1981, semidec., 2 grupuri sanitare, balcon spatios, imbunatatiri, gresie faianta termopan, parchet, aer conditionat, bloc scara curata, **65.800 €;** ☎0769.315.116

214. **DRUMUL TABEREI** Favorit Cinema, et. 8/10, 68 mp, 1974, confort 1, 2 lifturi, geam la baie, liber, termopan, necesita imbunatatiri. Acces Ratb, scoli, parcuri, gradinite, **56.000 €;** ☎0769.470.920

215. **DRUMUL TABEREI** Favorit Drumul Taberei 34, semidec., et. 1/8, 71 mp, pozitie foarte buna, renovat integral, finisaje de calitate, izolatie pereti, instalatiile sanitare si electrica schimbate, **67.000 €;** ☎0758.098.917/ 0758.098.905 georgian.draghia@galaxyimob.ro

216. **DRUMUL TABEREI** Favorit, circular, 60 mp, confort 1, etaj intermediar, 2 lifturi, boc reabilitat termic, zona verde, necesita renovat, doar cash, **47.000 €;** ☎0734.707.748

217. **DRUMUL TABEREI** Hanul Drumetului, 62 mp, 1971, et. 10, balcon logie, complet renovat, nou, centrala proprie, baie cu geam, dresing, bucatarie completa, bloc curat, civilizat cu structura solida, zona verde, apropiere Militari, **65.000 €;** ☎0724.262.436/ 0724.370.636 gfirut@yahoo.com

218. **DRUMUL TABEREI** Istru, dec., et. parter/4, 66 mp, 1973, cu balcon, piata, mijloace de transport, institutii de invatamant, zona linistita, l, toate actele **49.999 €;** ☎0760.654.542/ 021.440.22.49 www.conceptimobiliare.ro

219. **DRUMUL TABEREI** Parc Moghioros la 100 m, semidec., et. parter/8, 65 mp, 1975, renovat, bucatarie mobilata, parter cu vedere gradina, super locatie, poze reale recente, toate actele, lux, accept prima casa, credit, **62.000 €;** ☎0768.295.999/ 0720.424.286

220. **DRUMUL TABEREI** Piata Chilia Veche, semidec., et. 10/10, 63 mp, 1968, confort 1, bloc tip OD balcon, fara probleme cu terasa, curat, liber, acte, **66.500 €;** ☎0722.554.934

221. **DRUMUL TABEREI** Râul Doamnei, dec., et. 4/10, 70 mp, 1977, proprietar, 3 camere, confort 1 1, renovat, instalatie sanitara noua (cupru), g, f, t, balcon generos -10 mp, camara, debara. Zona cu verdeata. Siguranta si confort date de proximitatea cu Sectia 25, **57.000 €;** ☎0722.519.757

222. **DRUMUL TABEREI** strada Parva, dec., et. 9/10, 70 mp, 1973, confort 1, balcon, orientare est-sud, curat, termopan, liber, acte, acces facil Ratb, Scoala Sf. Andrei, gradinita, parc, piata, plata credit/ cash, negociabil, **54.000 €;** ☎0733.089.030

223. **DRUMUL TABEREI** Valea Ialomitei, dec., et. 4/4, 62 mp, 1973, apartament luminos, reabilitat termic, confort 1, balcon inchis, centrala termica 2015, usa metalica, zona verde, linistita, interfon la scara, 10 minute de scoala si gradinita, **50.000 €;** ☎0724.260.557/ 0724.189.244

224. **DRUMUL TABEREI** Valea Oltului colt cu Valea Argesului semidec., et. 2/4, 70 mp, confort 1, bucatarie mare, bloc reabilitat, contorizat, usa metalica, vedere mixta, curat, cadastru, intabulare, liber, zona verde, stradal, vedere spate **59.500 €;** ☎0773.929.072

225. **DRUMUL TABEREI** Valea Oltului colt cu Valea Argesului, semidec., et. 2/4, 70 mp, cf. 1, bucatarie mare, bloc reabilitat, contorizat, usa metalica, vedere mixta, curat, cad., intab., liber, vizitabil oricand, zona verde, stradal, vedere spate, **59.500 €;** ☎0773.929.072 mircea.dragus@ccs-holding.ro www.ccs-holding.ro

226. **DRUMUL TABEREI** Valea Viilor, dec., et. 4/4, 67 mp, cf. 1, g, f, p, t, um, intabulat, liber, **50.000 €;** ☎0746.188.866

227. **DRUMUL TABEREI,** semidec., et. 2/4, 73 mp, 1972, cf. 1, fara imbunatatiri, perfect pt renovat, bloc linistit, zona verde (strada Segarcea 3, Bl. A12) langa liceul Pedagogic. La 50 m statie metrou si mijl. transport, 500 m hipermarket. Negociabil, **55.000 €;** ☎0722.624.525 hopeitassistance@gmail.com

228. **DRUMUL TABEREI,** 60 mp, circular, bloc monolit 2 lifturi, imbunatatiri, termopan, gresie, faianta, aer conditionat, bloc curat linistit, zona plina de verdeata, **50.000 €;** ☎0769.315.116

229. **DRUMUL TABEREI,** dec., et. 1/6, 71 mp, 2015, finisaje lux, centrala proprie, constructie 2014- 2015, loc parcare inclus, 2 bai, la 5 minute de viitorul metrou Valea Ialomitei, acces rapid la CM Brancusi, Mega Image, Kaufland, RATB: 168, **74.000 €;** ☎0771.365.363 easyfinance.property@gmail.com

230. **DRUMUL TABEREI,** proprietar vand ap. 3 camere cf. 2, etaj 2, **44.000 €;** ☎0732.995.647

231. **DRUMUL TABEREI,** dec., et. 4/10, 70 mp, 1976, stradal, 2 min. viitoare statie Valea Ialomitei, 3 camere, imbunatatiri, **64.000 €;** ☎0723.525.216/ 0745.067.409

232. **DRUMUL TABEREI,** 1 Mai, Hanul Drumetului, semidec., et. 7/10, 70 mp, 1980, 7/10, stradal, 2 grupuri sanitare, vedere stradala, in statia de autobuz, partial imbunatatit, acces imediat scoli, gradinte, parcuri, la 1 minut de Kaufland. Merita vazut, **65.000 €;** ☎0769.470.920

233. **DRUMUL TABEREI,

Imobiliare vânzări 3 CAMERE

297. **LACUL TEI,** semidec., et. 7/9, 70 mp, 1976, particular, stradal bloc reabilitat termic, fara imbunatatiri, accept credit Prima Casa, **62.000 €;** ☎0724.414.010

298. **LACUL TEI,** semidec., et. 7/9, 70 mp, 1976, stradal, Exclusiv Public Imob, bloc reabilitat termic, accept credit Prima Casa, pretul este nediscutabil, **62.000 €;** ☎0721.399.866 publicimob2000@yahoo.com

299. **LUJERULUI** -Veteranilor, circular, 67 mp, vand apartament 3 camere, mobilat bucatarie, etaj 5, metrou, curat, imbunatatiri, **300 €/luna;** ☎0726.378.217

300. **LUJERULUI** bd. Uverturii, Home Residence, metrou 2 min., dec., et, 1/6, 73 mp, 2016, imobil in constructie, finalizare 1 mai, structura monolit + caramida, centrala proprie, finisaje de lux, comision 0%, **84.300 €;** ☎0746.081.526 apartamentelujerului@gmail.com www.lujerului-homeresidence.ro

301. **LUJERULUI,** Uverturii, 55, Lujerului Home Residence, metrou 2 min., dec., et. 6/6, 73 mp, 2016, imobil in constructie, situat pe Bd-ul Uverturii, structura monolit + caramida, centrala proprie, finisaje de lux, comision 0 %, **80.300 €;** ☎0746.081.526 apartamentelujerului@gmail.com www.lujerului-homeresidence.ro

302. **LUJERULUI,** Uverturii, 55, Lujerului Home Residence, metrou 2 min., dec., et. 6/6, 73 mp, 2016, imobil in constructie, situat pe Bd-ul Uverturii, structura monolit + caramida, centrala proprie, finisaje de lux, loc parcare inclus, **83.300 €;** ☎0746.081.526 apartamentelujerului@gmail.com www.lujerului-homeresidence.ro

303. **MAGHERU,** dec., et. 5/7, 61 mp, 1961, vand apartament in Magheru nr. 7, mobilat complet, utilat, gresie faianta, termopane, 1 grup sanitar si 3 balcoane, vedere bulevard, etajul 5 pretabil pentru inchiriere, **85.000 €;** ☎0729.668.882 mirella234@yahoo.com

304. **MARGEANULUI, dec., et. 3/8, 74 mp, 1987, apartament 3 camere, 2 grupuri sanitare, balcon, imbunatatiri, mobilat, cadastru, intabulare, apropiere transport, 59.000 €; ☎0723.389.967/ 0763.575.682**

305. **MARGEANULUI,** semidec., et. 3/4, 39 mp, 1980, gresie, faianta, parchet, t, usa metalica, totul renovat nou, apa, gaze, bloc curat, zona proprietar ok, apartamentul arata exact ca in poze, vecinatati: Cora, Unirii, Sebastian, etc, **24.500 €;** ☎0762.548.461/ 0766.862.569 georobimobiliare@gmail.com

306. **MARRIOTT** -13 Septembrie, dec., 70 mp, 1987, etaj intermediar, geam baie, loc parcare, parchet, termopane, mijloace de transport in comun, negociabil, **89.500 €;** ☎0722.732.975 axadomenii@yahoo.com

307. **MIHAI BRAVU** dec., 83 mp, 2016, oferta 3 camere spatioase, vedere chei. Disponibile 5 apartamente 82 mp loc parcare, **115.000 €;** ☎0725.652.660 dezvoltator_direct@yahoo.com www.meridian-house.ro

308. **MIHAI BRAVU** metrou, Vitan dec., et. 1/2, 77 mp, 2016, dezvoltator, comision 0, ds+p+2+m cu lift, bucatarie inchisa + terasa 12 mp. Centrala, caramida, fara rigips. Loc de parcare inclusa in pret, TVA inclus, vizionari si in weekend, **99.900 €;** ☎0722.248.933 viorel.iosifescu@gmail.com www.apartamentenoi0comision.ro

309. **MIHAI BRAVU** metrou, Vitan, dec., et. 1/2, 77 mp, 2016, dezvoltator, comision 0, ds+p+2+m cu lift, bucatarie inchisa + terasa 12 mp. Centrala, caramida, fara rigips. Loc de parcare inclusa in pret, TVA inclus, vizionari si in weekend, **99.900 €;** ☎0722.248.933 viorel.iosifescu@gmail.com www.apartamentenoi0comision.ro

310. **MIHAI BRAVU** Unirii Splai, Lidl, metrou, parc Tineretului, dec., et. 1/6, 100 mp, 2016, dezvoltator, etaj 1, 2, 3, 4, 5, bucatarie inchisa, bloc din caramida, centrala proprie, finisaje lux, locuri de parcare, TVA inclus, **150.000 €;** ☎0722.248.933 viorel.iosifescu@gmail.com www.apartamentenoi0comision.ro

311. **MIHAI BRAVU,** dec., et. 7/8, 68 mp, 1986, cf. 1, g, f, p, t, 2 gr. sanitare, urgent, marita vazut, **68.000 €;** ☎0762.000.067/ 0742.957.545

312. **MIHAI BRAVU,** Metropolitan Residence, dec., 88 mp, 2017, 3 camere, s+p+mez+10 nivele, fatada ventilata, piatra naturala, balustrada inox, predare la cheie, racordata la toate utilitatile orasului. Pretul include tva (5%), respectiv 24%, **132.500 €;** ☎0722.297.332/ 0721.805.158 gabriela@metropolitanresidence.ro www.metropolitanresidence.ro

313. **MIHAI BRAVU,** Metropolitan Residence, dec., 113 mp, 2017, stradal, pozitie excelenta, direct dezvoltator, 3 camere, tip 1, bloc nou, la cheie, finisaje moderne la alegerea clientului, centrala proprie, interfon, lift, supraveghere video, acceptam credit, fara rate la dezvoltator, tva inclus, **170.000 €;** ☎0736.362.110 ramona@metropolitanresidence.ro

314. **MIHAI BRAVU,** Metropolitan Residence, dec., 88 mp, 2017, stradal, pozitie excelenta, in apropierea Parcului Tineretului, direct dezvoltator, 3 camere, tip 2, bloc nou, la cheie, finisaje la alegere, curent, apa, gaz, centrala proprie, **132.000 €;** ☎0736.362.110 ramona@metropolitanresidence.ro

315. **MIHAI BRAVU,** nr. 475 - Metropolitan Residence, dec., 85 mp, 2017, 3 cam., tip 3, s+p+mez+10 nivele, fatada ventilata, piatra naturala, balustrada inox, predare la cheie, racordata la toate utilitatile orasului. Pretul include tva (5%), respectiv 20%, finisaje la alegere, abonament cablu + internet + abonament paza, **127.500 €;** ☎0722.297.332/ 0721.805.158 gabriela@metropolitanresidence.ro

316. **MIHAI BRAVU,** nr. 475, Metropolitan Residence, dec., 113 mp, 2017, 3 cam. tip 1, s+p+mez+10 nivele, fatada ventilata, piatra naturala, balustrada inox, predare la cheie, racordata la toate utilitatile orasului. Pretul include tva (5%), respectiv 20% finisaje la alegere, abonament cablu + internet + abonament paza, **170.000 €;** ☎0722.297.332/ 0721.805.158 gabriela@metropolitanresidence.ro

317. **MIHAI BRAVU,** Unirii Splai, Lidl, metrou, parc Tineretului, dec., et. 1/6, 100 mp, 2016, dezvoltator, etaj 1, 2, 3, 4, 5, bucatarie inchisa, bloc din caramida, centrala proprie, finisaje lux, locuri de parcare, TVA inclus, **150.000 €;** ☎0722.248.933 viorel.iosifescu@gmail.com www.apartamentenoi0comision.ro

318. **MIHAI BRAVU,** Vatra Luminoasa, aproape metrou Muncii, parcul National, et. 5/9, 68 mp, cf. 1, balcon, complet renovat, g, f, p, t, um, liber, scoli, super zona, c+i, **66.000 €;** ☎0761.749.316/ 0722.824.757

319. **MIHAI EMINESCU** Dacia semidec., et. 1/6, 107 mp, 2009, confort 1 sporit, g, f, p, t, usa antiefractie, centrala termica, loc de parcare in subteran, acte la zi, fara comision, acte la zi, ocazie, id: CA0088, **155.000 €;** ☎0726.284.310 contact@alexandrucordea.ro www.alexandrucordea.ro

320. **MILITARI** semidec., et. 7/8, 72 mp, 1983, zona linistita, apropiere metrou, 2 bai, toate imbunatatirile, **61.900 €;** ☎0758.259.736 catalinnistor@imobservicecenter.ro www.imobservicecenter.ro

321. **MILITARI** Str. Rezervelor, aproape de statia de RATB din Militari Residence si Auchan Militari, dec., et. 1/1, 144 mp, 2016, apartamente cu 3 camere, 2 bai, 120 mp utili, se preda la cheie cu finisajele la alegere. Comision 0%, **69.900 €;** ☎0768.986.986/ 0735.513.389

322. **MILITARI** (1 min. Apusului- Aragonitului), dec., 68 mp, 1985, etaj 4, 2 gr. sanitare, gresie, faianta, parchet, termopan, usa metalica, acte, acc. credit, **58.000 €;** ☎021.434.30.60/ 0731.322.851 bestimobiliaremilitari@gmail.com

323. **MILITARI** (1 min. Gorjului-Moinesti) semidec., et. 3/8, 68 mp, 1980, cf. 1, 2 gr. sanitare, 2 lifturi, fara imb., langa Scoala 309, liber, acte, acc. credit, **57.000 €;** ☎021.434.30.60/ 0731.322.851 bestimobiliaremilitari@gmail.com

324. **MILITARI** (1-2 min. de Gorjului, piata, politie), semidec., et. 6/8, 70 mp, 1981, apartament confort 1, cu 2 bai, se vinde partial mobilat, termopane, parchet, aer cond, usi noi, gresie etc., **72.000 €;** ☎0722.302.080

325. **MILITARI** (Iuliu Maniu- aproape metrou- paro), dec., et. parter/8, 67 mp, 1979, confort 1, recent renovat, toate imbunatatirile, 2 aer conditionat, alarma, izolat interior exterior, parcare, **65.000 €;** ☎0724.321.881

326. **MILITARI** -Apusului, dec., et. 1/4, 1985, cf. 1, imbunatatiri: g, f, p, t, mobil., acte in regula, atentie exclus agentii imobiliare, **64.000 €;** ☎0758.317.383

327. **MILITARI** -metrou, dec., 72 mp, 2016, complex rezidential- situat la 200 m de satia de metrou Pacii, ofera apartament cu 3 camere, etaj 10/10, complet finisat la alegere, centrala termica, obiecte sanitare, bransat la toate utilitatile sectorului 6, **77.000 €;** ☎0757.578.682 razvan@rotarpark.ro

328. **MILITARI** -Rosu, str Orhideelor, dec., et. 1, 96 mp, 2015, ap. in vila, imobil cu 3 ap, tr comin fata portii, acces pietonal 178, 136, nou, termopan, izolat cu 10 cm, ct gaz proprie, finisaje la alegere, canalizare, asfalt, acte ok, mutare rapida, **60.000 €;** ☎0733.297.801 sceuroforest-com_srl@yahoo.com

329. **MILITARI** -Veteranilor, dec., et. 2/10, 72 mp, 1981, confort 1, gresie, faianta, parchet, 2 grupuri sanitare, **57.000 €;** ☎0769.115.522

330. **MILITARI** Apusului, Canalului 44, dec., 102 mp, 2015, dezvoltator, terasa 30 metri patrati, caramida, racord utilitati, lift, parcare, finisaje la alegere, metrou Pacii, acte, credit, zona verde, linistita, merita vazut si cumparat, **69.900 €;** ☎0768.147.217 pacii_residence@yahoo.ro

331. **MILITARI** Auchan dec., 69 mp, 2015, finisaje la alegere, bucatarie inchisa, gresie, faianta, parchet, prize, interfon, centrala termica, obiecte sanitare Romstal, tamplarie PVC Salamander cu geam termopan, lift, loc de parcare inclus in pret, **57.200 €;** ☎0720.686.868/ 0734.774.455 contact@royal-residence.ro www.royal-residence.ro

332. **MILITARI** Chiajna, Rosu, dec., et. 1/2, 88 mp, 2015, vila cu 8 ap., locuita, liniste, 700 mp teren/ imobil, parcare, tr. comun la 400m, scoala, gradi, parc, megaimage, caramida, izolat 10 cm, termopan, ct, gaz proprie, fara mentenanta, acte ok, mutare imediat, **53.000 €;** ☎0733.297.801 sceuroforestcom_srl@yahoo.com www.vile-chiajna.ro

333. **MILITARI** Gorjului, 5-7 min metrou, piata, 67 mp, gresie, faianta, parchet, termopan, usa metalica. Necesita zugravire, Balcon spatios, geam la baie, bloc reabilitat, **52.000 €;** ☎0773.937.217 www.evocasainvest.ro

334. **MILITARI** Iuliu Maniu, semidec., et. 1/10, 72 mp, 1977, renovat complet, instalatiile electrice si sanitare noi, termopan, balcon pe toata suprafata apartamentului inchis, 2 gr. sanitare, finisajele vor fi la alegere, stradal, metrou Gorjului, **75.000 €;** ☎0732.301.100

335. **MILITARI** Lujerului, 74 mp, 1982, 70 mp, 2 gr. sanitare, 2 balcoane, gresie, faianta, termopan, partial amenajat, metrou, **60.000 €;** ☎0760.276.504

336. **MILITARI** Lujerului, vav Cora, dec., et. 8/14, 73 mp, 1979, bloc reabilitat, apartament cu vedere pe spate (fara zgomot trafic), 2 holuri, 2 debarale, balcon, la 1 minut de metrou, piata, Cora, RATB, bloc stradal **64.000 €;** ☎0756.256.934 andreeaimobiliare@yahoo.com

337. **MILITARI** Politehnica, dec., et. 4/8, 74 mp, confort I, finisat modern cu gresie, faianta, parchet, termopan, AC, loc parcare ADP, bucatarie mobilat si utilata. **77.000 €;** ☎0735.345.850

338. **MILITARI** Politehnica, metrou, parc, scoala, liceu, dec., 65 mp, 3 cam., gresie, faianta, parchet, termopan, usa metalica, **54.000 €;** ☎0773.937.217 www.evocasainvest.ro

339. **MILITARI** Rezervelor, dec., 85 mp, 2016, dezvoltator, 2 balcoane, 2 bai, caramida interior/ exterior, racord utilitati, finisaje la alegere, lift, a/c, mijloace transp., metrou, parcare, contorizat, zona linistita, verde, credit, **64.500 €;** ☎0768.147.217 pacii_residence@yahoo.ro

340. **MILITARI** Str. Rezervelor, dec., et. 1/1, 144 mp, 2016, apartament 120 mp utili, 2 bai, bucatarie inchisa, living, 2 dormitoare +balcon. Se preda la cheie cu finisajele la alegere. Comision 0%, **69.900 €;** ☎0768.986.986/ 0735.513.389

341. **MILITARI** Uverturii, semidec., et. 5/8, 70 mp, 1980, bloc reabilitat, 2 bai, renovat, luminos, centrala termica proprie, pozitie excelenta, 5 min. metrou, Piata Gorjului, Veteranilor, parcare, **70.000 €;** ☎0723.835.151 ramona.isache@west-mount.ro westmount-imobiliare.ro

342. **MILITARI** Virtutii dec., et. 5/8, 100 mp, 2008, 122 mp constr., 2 grupuri sanitare, boxa la subsol, 1 balcon inchis, mobilat si utilat, **98.000 €;** ☎0747.080.810 raditza_craciun@yahoo.com

343. **MILITARI,** dec., 76 mp, 2016, bloc cu fatada ventilata Stacbond, apartament 3 camere, balcon inchis, termopan duplex, loc parcare gratuit, baie cu geam exterior, placa 20 cm, caramida 30 cm, fara grinzi, izolat vata bazaltica, **64.800 €;** ☎0733.822.822 contact@transparentresidence.com transparentresidence.com

344. **MILITARI,** dec., 77 mp, 2016, bloc cu fatada ventilata Stacbond, izolat cu vata bazaltica Rockwool, apartament 3 cam, balcoane inchise, tamplarie aluminiu Cortizo, baie cu geam exterior, finisaje la alegere, loc parcare gratuit, **65.646 €;** ☎0733.822.822 contact@transparentresidence.com transparentresidence.com

345. MILITARI, Apusului, dec., et. parter/2, 70 mp, 1980, 3 camere, imbunatatiri cu gresie, faianta, usa metalica, 2 aere conditionate, contorizat apa si caldura, 65.000 €; ☎0769.255.333/ 0766.244.446

346. **MILITARI,** Auchan, dec., 60 mp, 2016, apartament 3 cam., caramida Porotherm 30 cm, structura dala groasa placa dubla de 20 cm, tamplarie aluminiu Cortizo cu bariera termica, termopan duplex, fereastra la baie, loc parcare gratuit, **42.992 €;** ☎0733.822.822 contact@transparentresidence.com transparentresidence.com

347. **MILITARI,** Auchan, dec., 60 mp, 2016, apartament 3 camere, caramida porotherm 30 cm, structura dala groasa, tamplarie aluminiu Cortizo, geam termopan duplex beton B400, fier BST500, loc parcare gratuit, baie cu geam exterior, finisaje la alegere plafon 30 euro/ mp, **42.992 €;** ☎0725.210.210 contact@transparentresidence.ro www.transparentresidence.ro

348. **MILITARI,** Bld. Iuliu Maniu (langa Liceul Tudor Vladimirescu), dec., et. 4/4, 60 mp, 1970, balcon logie, ac + termopan, reabilitat termic; ☎0722.585.384

349. **MILITARI,** Lujerului Mega Image, dec., et. 2/14, 85 mp, 1980, 3 camere cf. 1 dec., 2 gr sanitare, 85 mp, et. 2/14, termopan, curat , liber, bloc special f civilizat, zona pozitie excelenta, **73.000 €;** ☎0737.061.611/ 0762.040.874 carmenspontan@yahoo.com

350. **MILITARI,** Lujerului Vagonetului, dec., et. 5/10, 74 mp, 1982, et. 5/10, cf 1 dec, 2 gr sanitare, termopan, g, f, um, curat, 74 mp, bloc civilizat, zona verde linistita, pozitie excelenta, **70.000 €;** ☎0737.061.611/ 0762.040.874 carmenspontan@yahoo.com

351. **MILITARI,** Lujerului, dec., et. 7/9, 73 mp, 1984, 3 camere dec. et. 7/ 9, 2 gr. sanitare, liber, constructie 1984, 3 minute metrou, 4 minute Mall Plaza, **64.900 €;** ☎0773.929.072

352. MILITARI, Lujerului, dec., et. 8/14, 68 mp, 1978, 3 camere, in apropiere de Cora, cf. 1, 1 balcon, multiple imb., 62.000 €; ☎0769.255.333/ 0766.244.446/ 021.771.18.52

353. **MILITARI, Lujerului, dec., et. 1/10, 100 mp, 2014, bloc nou exclusivist. Finisaje impecabile. Living 32 mp, dormitoarele au 17 mp, 2 baii (cada si cabina dus). Se vinde complet mobilat si utilat. Renovat si decorat deosebit. Bucatarie totul nou. Are 2 locuri de parcare in proprietate, 149.999 €; ☎0758.115.407 denisa.caracuda@galaxyimob.ro**

354. **MILITARI,** Lujerului, semidec., et. 5/10, 68 mp, 1981, gresie, faianta, termopan, aer conditionat, contorizat, foarte aproapede metrou, piata, Ratb, bloc linistit, scoli, semistradal, **58.500 €;** ☎0723.118.778/ 021.430.37.40 stentorintermed@yahoo.com

355. **MILITARI,** Lujerului, semidec., et. 5/10, 68 mp, 1981, gresie, faianta, termopan, aer conditionat, contorizat, foarte aproapede metrou, piata, Ratb, bloc linistit, scoli, semistradal, **58.500 €;** ☎0723.118.778/ 021.430.37.40 stentorintermed@yahoo.com

356. **MILITARI,** Lujerului, semidec., et. 5/10, 68 mp, 1981, gresie, faianta, termopan, aer conditionat, contorizat, foarte aproapede metrou, piata, Ratb, bloc linistit, scoli, semistradal, **58.500 €;** ☎0723.118.778/ 021.430.37.40 stentorintermed@yahoo.com

357. **MILITARI,** Metro, Tineretului Residence, dec., et. 2/6, 68 mp, 2016, noi, la cheie, utilate, parcare, aer conditionat, zidarie, pereti caramida Porotherm 30 cm, termosistem 10 comision 0%, **55.500 €;** ☎0720.219.698 vanzari@tineretuluirezidential.ro www.tineretuluirezidential.ro

358. **MILITARI,** metrou Gorjului, dec., et. 4/10, 68 mp, 1976, parchet, gresie, faianta, termopan, contorizat, pret negociabil, **61.900 €;** ☎0723.118.778/ 0723.118.758 stentorintermed@yahoo.com

359. **MILITARI,** Politehnica dec., et. 10/10, 70 mp, 1980, la cateva minute de statia de metrou cu acelasi nume. Renovat recent, finisaje de top, se vinde asa cum arata in fotografii. **73.000 €;** ☎0728.873.400 radu.ungureanu@remax.ro

360. **MILITARI,** Politehnica, dec., 70 mp, renovat, gresie, faianta, termopan, parchet, instalatii noi, metrou 5 min., de preferat cash, **65.000 €;** ☎0760.276.504 www.liderimob.ro

361. **MILITARI, Rezervelor, Militari, dec., 73 mp, 2016, 3 camere, ansamblu de locuinte situat la doar 5 minute de statia de metrou Pacii. Complex Comercial Auchan. Autobuze 138 si 178. Finalizare luna octombrie 2016, 59.900 €; ☎0734.125.125 office@mtresidence.ro www.mtresidence.ro**

362. MILITARI, Rezervelor, Militari, dec., 73 mp, 2016, 3 camere, sup utila 73 mp, ansamblu de locuinte situat la doar 5 minute de statia de metrou Pacii. Finalizare luna octombrie 2016. Pret negociabil. 61.650 €; ☎0734.125.125 office@mtresidence.ro www.mtresidence.ro

363. **MILITARI,** Sir, Teatru Masca, semidec., et. 8/9, 80 mp, 1967, 3 camere semidec., et. 8/ 9, 2 balcoane, fara imbunatatiri, **54.500 €;** ☎0773.929.072

364. **MILITARI,** Str. Rezervelor, in spate la Auchan Militari, dec., et. 1/1, 144 mp, 2016, apartament 120 mp utili, 3 camere, 2 bai. Se preda la chei cu finisaje de calitate la alegere, **69.900 €;** ☎0768.986.986/ 0735.513.389

365. **MILITARI,** Uverturii, semidec., et. 8/9, 73 mp, cf. 1, et. 8/ 9, semi-dec., 2 balc. (mari), vedere mixta, parchet masiv stejar tot apartamentul, contorizat, teava de gaze pentru centrala la usa, fara imbunatatiri, liber, vizitabil oricand, **54.500 €;** ☎0773.929.072 mircea.dragus@ccs-holding.ro www.ccs-holding.ro

366. MILITARI, Virtutii, dec., et. 6/8, 80 mp, 1989, ap. 3 camere, aproape de Cora Lujerului, numeroase imb.: g, f, t, um, ac, 78.000 €; ☎0769.255.333/ 0766.244.446/ 021.771.18.52

367. **MIRCEA VODA,** stradal, dec., et. 4/8, 76 mp, 1997, renovat, vedere mixta, **132.000 €;** ☎0733.683.446

368. **MORARILOR,** dec., et. 5/5, 100 mp, 2015, apartament luminos, spatios, 2 dormitoare, 2 bai, loc de dressing, finisat modern, curte interioara, parcare, disponibil pentru mutare, comison 0, **64.900 €;** ☎0743.777.700 office@rfccity.ro www.rfc-city.ro

369. **MOSILOR** -Fainari, dec., et. 9/10, 71 mp, 1982, la 5 minute de metrou, troleibuz, tramvai. Scoala 5 minute, gradinita apropape, piata, Mall. Ap. are termopane gresie, faianta, usa metalica, 2 bai cu geam, **82.000 €;** ☎0786.167.919

370. **MOSILOR CALEA** dec., et. 7/8, 74 mp, 1980, pozitie deosebita, etaj intermediar in bloc P+8E izolat termic, cu amplasament ferit de zgomot, la 2 minute de metrou, contorizat, 2 bai cu geam, 2 balcoane 2 x 4mp, curat, nerenovat, fara imbunatatiri, **68.900 €;** ☎0762.388.232

371. **MOSILOR,** dec., et. 4/8, 73 mp, 1984, cf. 1, 2 gr. sanitare, retras 50 metri de la Calea Mosilor la liniste, liber, imbunatatiri: p, t, usa metalica, AC, zugravit complet 2016, scara renovata, exclusivitate, negociabil, **81.500 €;** ☎0734.536.795

372. **MOSILOR,** BCR, str. Ion Maiorescu, dec., et. parter/8, 67 mp, 1980, in zona foarte linistita, aproape de Piata Obor, Mega Image, metrou, bloc reabilitat termic, termopan, are o baie si grup sanitar, **73.000 €;** ☎0734.087.678/ 0763.846.309

373. **MUNCII PIATA Basarabia, dec., 93 mp, 2016, direct dezvoltator, fara agentii, apartament 3 camere, finisaje la alegere, tva + 102.000 €; ☎0786.700.903**

374. **MUNCII PIATA** Pasaj, Mihai Bravu, dec., et. 6/7, 84 mp, 1990, in imobil din 1990, 2 bai, 2 balcoane, centrala proprie, curat, vedere mixta, acte la zi. Vecinatati: Decebal, Calea Calarasilor, Baba Novac. OVA 62521 **98.900 €;** ☎0737.504.516 office@catalog-rezidential.ro www.catalog-rezidential.ro

375. **NATIONAL ARENA dec., 93 mp, 2016, apartamente 3 camere, 3 minute metrou Muncii, direct dezvoltator, finisaje la alegere, tva + 102.000 €; ☎0786.700.903**

376. **NERVA TRAIAN** intersectie Octavian Goga, dec., et. 2/5, 90 mp, 2016, dezvoltator, imobil S+P+5, receptie decembrie. S. construita 90 metri patrati, zidarie caramida, centrala proprie, posibilitate alegere finisaje. Optional loc parcare subsol **105.600 €;** ☎0724.009.281 office@nervatraian.ro

377. **NERVA TRAIAN** strada Foisorului, dec., et. 3/5, 105 mp, 2008, bloc nou, apartament compus din living, dormitor cu baie proprie, bucatarie, dormitor, baie, balcon, finisaje premium, orientare sud, loc parcare, paza si supraveghere 24/24 h, **119.500 €;** ☎0724.543.014 cristian@theosimob.ro www.theosimob.ro

378. **NERVA TRAIAN,** dec., et. 3/8, 90 mp, 1995, apartament 3 camere, dec., confort 1, stradal, etajul 3/8, suprafata 90 mp, an constructie 1990, 2 grupuri sanitare, 3 balcoane, vedere stradala, aer conditionat, gresie, faianta, parchet, paza, **139.000 €;** ☎0762.021.270 office.rezo@gmail.com

379. **NERVA TRAIAN,** dec., 73 mp, apartament 3 camere, hol H, parter, **87.000 €;** ☎0734.487.591/ 0735.096.378

380. **NERVA TRAIAN,** semidec., et. 4/10, 66 mp, 1997, finisat modern, situat la etajul 4/10 in zona Nerva Traian. Este compus din living, 2 dormitoare, baie si bucatarie. Apartamentul se vinde complet mobilat si utilat. **116.000 €;** ☎0723.669.440 ioana.musat@h-b.ro www.habitatbrokers.ro

381. **NERVA TRAIAN,** dec., et. 3/8, 77 mp, 1989, punct de intalnire Raiffeisen Bank la 6-7 min. metrou Timpuri Noi, 2 locuri de Parcare asigurate. Vec: Octavian Goga, Unirii, Camera De Comert, Mircea Voda, Decebal, Mall Vitan, Decebal, Alba Iulia, **105.000 €;** ☎0736.382.928 contact@ultracentral-imobiliare.ro http://ultracentral-imobiliare.ro

382. **NERVA TRAIAN,** intersectie Octavian Goga, dec., et. 2/5, 90 mp, 2016, dezvoltator, imobil S+P+5, receptie decembrie. S. construita 90 mp, zidarie caramida, centrala proprie, posibilitate alegere finisaje. Optional loc parcare subsol, **105.600 €;** ☎0724.009.281 office@nervatraian.ro

383. **NERVA TRAIAN,** metrou, Ratb, Parcul Tineretului, Mall Vitan, dec., 98 mp, 2016, direct dezvoltator, comision 0%, finisaje incluse in pret, apartament 2, 3 camere cu suprafete intre 65-98 mp+terase, pretul incepand de la 1.050 e/ m, **1.050 €;** ☎0744.372.439/ 0773.886.826 nistor_house@yahoo.com

384. **NICOLAE GRIGORESCU** metrou la 4 minute, dec., et. parter/8, 69 mp, 1976, stradal, retras, linistit, 2 grupuri sanitare, spatiu verde, gresie, faianta, parchet, termopan, balcon 12 metri patrati, **60.500 €;** ☎0740.246.872/ 0723.399.229

385. **OBOR** Gara de Est, semidec., et. 5/8, 63 mp, 1964, proprietatea este renovata partial, baia si o camera fiind renovate restul fiind lasata la apreciarea clientului pentru amenajare. Neg., **56.000 €;** ☎0730.565.055

386. **OBOR** Pasaj Obor, stradal, la 1 minut de metrou, semidec., et. 1/9, 63 mp, 1963, vedere mixta, bloc reabilitat, balcon, 1 baie, termopane, parchet din lemn masiv, pret negociabil, bloc fara bulina, **57.000 €;** ☎0756.256.934 andreeaimobiliare@yahoo.com

387. **OBOR,** Colentina, 5 min. metrou Obor, Masina de Paine, dec., et. 2/10, 68 mp, 1970, ap. 3 cam., cf. 1, bloc monolit, pe mijloc, baie cu fereastra, balcon mare, orientare E, pozitie buna, cadastru, **59.000 €;** ☎021.380.28.14/ 0737.435.628

388. **OBOR,** Colentina, Bucur Obor, 4 min. metrou, Masina de paine, semidec., et. 4/10, 70 mp, 1970, confort 1, liber, usa metalica, termopane, realitatii termic, fara imbunatatiri, vedere mixta, boxa subsol 5 metri patrati, **58.900 €;** ☎0730.156.325 redalertimobiliare2004@yahoo.com

389. **OBOR,** Colentina, Doamna Ghica, Pancota, dec., et. 5/8, 79 mp, 1991, 3 cam., 2 bai, hol H, imb., g, f, p, t, um, bucatarie 12 metri patrati, sufragerie 20,5 metri patrati, dormitor 14 metri patrati, dormitor 13,5 metri patrati, acte ok, accept credit, **69.500 €;** ☎021.688.08.67/ 0722.614.867

390. **OBOR,** Colentina, stradal Doamna Ghica, langa parc, dec., et. 10/11, 80 mp, 1979, 3 cam., super civilizat, bloc in reabilitare, 2 balcoane, vedere mixta, foarte spatios, termopan, um, 2 aer conditionat, curat, intabulat, **59.900 €;** ☎021.688.08.67/ 0722.614.867

391. **OBOR,** Lizeanu, Maica Domnului, Grigore Ionescu, Tei, Colentina, metrou Obor 7 min., semidec., et. 8/10, 72 mp, 1985, 3 cam., cf. 1, 2 bai, imb., g, faianta, p, t, um, bucatarie mobilata, cadastru, acc. credit, **74.000 €;** ☎021.380.28.14/ 0737.435.628

392. **OBOR,** Masina de Paine, Stefan cel Mare, langa metrou, Piata Obor foarte aproape, semidec., et. 4/10, 68 mp, 1970, 70 mp, 3 cam., stradal, vedere mixta, imb., g, f, p, t, um cadastru, intabulare,eliberabil rapid, **59.900 €;** ☎021.688.08.67/ 0722.614.867

393. **OBOR,** metrou Obor, dec., 83 mp, 2015, apartament 3 camere, balcon 8 mp, **99.000 €;** ☎0752.196.391 georgiana.vanzari@gmail.com

394. **OBOR,** Sectia 7, Teiul Doamnei, metrou Obor 7 min., dec., et. 2/8, 72 mp, 1988, 3 cam., reabilitat termic, 2 bai, renovat recent, g, f, p, t, usa metalica, cadastru, intab., merita vizionat, **69.000 €;** ☎021.688.08.67/ 0722.614.867

395. **OBOR,** Stefan cel Mare, Masina de Paine, langa metrou, dec., et. 7/10, 72 mp, 1976, 3 cam., zona verde, bloc f. civilizat, necesita renovat, cadastru, intabulare, preferabil cash, **60.900 €;** ☎021.688.08.67/ 0722.614.867

396. **OBOR,** strada Avrig, in spatele Pietei Obor, in apropriere de metrou Obor, semidec., et. 4/10, 72 mp, zona linistita, parc apropriere doua grupuri sanitare, bloc reabilitat; ☎0736.965.547 maryaalex1516@gmail.com

397. **OBOR,** Tei, Sectia 7, Ion Berindei, semidec., et. 7/10, 65 mp, 1972, 3 cam. parc, scoala, gradinita, civilizat, fara risc seismic, pe mijloc, curat, imbunatatiri-centrala termica, cadastru, intabulare, accept credit, **58.500 €;** ☎021.688.08.67/ 0722.614.867

398. **OLTENITEI SOS.,** Lidl, dec., et. 1/3, 83 mp, 2016, apartamentul face parte dintr-un ansamblu rezidential modern, extrem de bine executat. Dispune de 3 camere, hol de decomandare, 2 bai, bucatarie si balcon de dimensiuni generoase. Direct dezvoltator, **60.000 €;** ☎0720.077.361

399. **OLTENITEI,** 10 min. P-ta Sudului in ans. Garna Residence Towers, dec., et. 2/8, 88 mp, 2015, toate imbunatatirile noi 2016: g, f, p, t, um, videointerfon, CT, terasa spatioasa, 2 gr. sanitare, bloc nou, acces rapid metrou Aparatorii Patriei, **88.000 €;** ☎0758.041.197 office@gamainvest.ro www.gamainvest.ro

400. **OLTENITEI,** 10 min. P-ta Sudului, in ans. Gama Classic, dec., et. 5/5, 90 mp, 2015, stradal, toate imbunatatirile noi 2016: g, f, p, t, um, balcon, videointerfon, 2 gr. sanitare, acces rapid: Berceni, P-ta Sudului, Aparatorii Patriei, **75.000 €;** ☎0758.041.197 office@gamainvest.ro www.gamainvest.ro

401. **PACII,** metrou, situat la 2 minute de statia Pacii pe Bdul Iuliu Maniu, semidec., 81 mp, 2015, stradal, 3 camere, 2 grupuri sanitare, sau complexul dispune de parc in interiorul ansamblului, parcare subterana / supraterana, paza / monitorizare video, **81.000 €;** ☎0757.578.681

402. **PALATUL COTROCENI,** dec., et. 1/2, 75 mp, 3 camere, 2 gr. sanitare, renovat complet, bloc reabilitat, centrala termica, zona exclusiva, **137.500 €;** ☎0773.929.072 mircea.dragus@ccs-holding.ro www.ccs-holding.ro

403. **PANDURI,** adiacent, dec., et. 4/8, 74 mp, 1992, renovat, mobilat si utilat, neg., **97.500 €;** ☎0733.683.446

404. **PANTELIMON -Morarilor, et. 8/8, 66 mp, 1983, ap. 3 camere, reabilitat termic o singura scara, 2 lifturi, termopane, centrala, dotari exceptionale, wc serviciu, boxa demisol, merita vazut, 66.000 €; ☎0721.243.622/ 0730.086.066**

405. **PANTELIMON** -Vergului, dec., et. 8/10, 70 mp, 3 camere, confort 1, imbunatatiri, bine intretinut, bloc civilizat, **66.000 €;** ☎0745.067.409/ 0723.525.216

406. **PANTELIMON** 23 August, complex Linda semidec., et. 1/3, 122 mp, 2010, zona linistita, 10 min. metrou, apropre Ratb, magazine, parc, ideal familie, bucatarie cadou, 2 balcoane, 2 bai, centrala proprie, contorizare individuala, comision 0, **78.000 €;** ☎0725.579.406 vanzari@linda-residence.ro www.linda-residence.ro

407. **PANTELIMON** Piata Delfinului, Mega Mall 5 min., Obor 10 min., dec., et. 1/10, 72 mp, 1977, apartament 3 camere, vedere stradala, 2 balcoane, termopan, cadastru, intabulare, eliberabil rapid, **54.000 €;** ☎021.688.08.67/ 0722.614.867

408. **PANTELIMON** Spital, dec., et. 6/10, 72 mp, cf. 1, balcon, geam la baie, foarte curat (fara riscuri seismice) scara curata, scoli, gradinite, magazine, parc, Cora, cadastru, **51.000 €;** ☎0761.749.316/ 0722.824.757

409. **PANTELIMON,** dec., et. 9/10, 75 mp, spital, particular, fara imbunatatiri, bloc reabilitat termic si fara risc seismic, instalatii comune noi, vedere spate, zona linistita, cadastru+intabulare, cert. energetic. **52.000 €;** ☎0723.333.711 simonarainea@gmail.com

410. **PANTELIMON,** 23 August, semidec., et. 1/3, 122 mp, 2010, complex Linda, zona linistita, 10 min. metrou, apropre Ratb, magazine, parc, ideal familie, bucatarie cadou, 2 balcoane, 2 bai, centrala proprie, contorizare individuala, comision 0, **78.000 €;** ☎0725.579.406 vanzari@linda-residence.ro www.linda-residence.ro

411. **PANTELIMON,** 23 August, complex Linda zona linistita, 10 min. metrou, apropre Ratb, magazine, parc, semidec., et. 1/3, 122 mp, 2010, ideal familie, bucatarie cadou, 2 balcoane, 2 bai, centrala proprie, contorizare individuala, comision 0, **78.000 €;** ☎0725.579.406 vanzari@linda-residence.ro www.linda-residence.ro

412. **PANTELIMON,** 23 August, complex Linda zona linistita, 10 min. metrou, apropre

Imobiliare vânzări 3 CAMERE

477. **TITAN** - Billa, semidec., et. 1/4, 70 mp, cf. 1, f, g, p, um, termopane, bloc reabilitat termic, **59.500 €;** ☎0742.633.124

478. **TITAN** - Ozana Fagetului, dec., apartament 3 camere in vila P+2 etaje (un apartament/nivel), parter, s.u.- 82 + terasa, apartament nou, toate obiectele si materialele de finisaje- calitate deosebita. Teren 27,5% din totalul de 364 metri patrati, respectiv 100 metri patrati, **95.000 €;** ☎0722.511.217/ 0762.628.915 www.uig.ro

479. **TITAN** -Cozla, semidec., et. 8/10, ap. 3 cam., cf. 1, 2 balcoane, fara imb., curat, zona verde, **58.000 €;** ☎0788.100.999

480. **TITAN** -L. Rebreanu, semidec., et. 2/4, 67 mp, 1970, ap. 3 camere cu imbunatatiri, zona verde, metrou Titan la 10 min. distanta, Piata Minis, scoala, gradinita, liceu, bloc anvelopat, loc parcare, **66.000 €;** ☎0725.348.512 alina.stan@saferealestate.ro

481. **TITAN** -metrou, semidec., et. 6/10, cf. 1, spatios, 2 balcoane, fara imb., apometre, vedere mixta, bloc civilizat, zona verde, **63.000 €;** ☎0721.275.684

482. **TITAN** -Rasarit de Soare, et. 9/11, 2009, renovat integral dupa construire, toate de buna calitate, se vinde mobilat si utilat ca in poza, loc de parcare subteran inclus in pret, totul lux, pret neg.; ☎0788.100.999

483. **TITAN** 1, p-ta, semidec., et. 1/8, 70 mp, 1982, chiar al 2 bloc, v.a.v.metrou Nicolae Grigorescu, pretabil 4 camerecu bucat. gen dining room, 3 debarale, balcon, 2 bai, posibil in cea de 2 cabina dus. Acc. Camil Ressu, Dristor, Park Lake Mall, Mihai Bravu. Credit. Liber, **69.800 €;** ☎0724.587.634

484. **TITAN** Auchan, 5 minute metrou, dec., et. 3/4, 65 mp, 3 cam., complet renovat, aer conditionat, boxa, loc parcare **65.000 €;** ☎0721.252.827

485. **TITAN** Auchan, metrou, dec., 45 mp, 2016, direct dezvoltator, comision 0%, bloc nou 2016, apartament cu supraf. intre 36-48 mp+balcon 4 mp cu preturi incepand de la 900 E (tva inclus)/mp pt. plata cash+locuri de parcare/ap.), zona f. linistita, **900 €;** ☎0744.971.502 mirea_stefan10@yahoo.com

486. **TITAN** Nicolae Grigorescu, et. 8/10, 50 mp, cf. 2, t, um, p, intabulat, liber, **46.000 €;** ☎0746.188.866

487. **TITAN** Pallady 5 min. Lidl, Trapezului Residence 3, dec., et. 1/3, 81 mp, 2016, bloc nou, sept. 2016, P+2+M, caramida, living 24 mp, dormitor-17 mp, dormitor-13 mp, buc. inchisa 9 mp, hol 9 mp. 2 bai, 2 balcoane, finisat, zona vile, parcare asig. acc. banca, discount cash, **67.500 €;** ☎0760.611.687/ 0724.717.606 constructiinoi@gmail.com www.trapezuluiresidence.ro

488. **TITAN** Policlinica, dec., et. 2/3, 72 mp, 2015, finisaje de calitate, lift, 2 grupuri sanitare, cadastru, **72.000 €;** ☎0723.712.883

489. **TITAN** Policlinica, stradal, dec., et. 3/4, 68 mp, 1970, vedere spate, liniste, zona verde, apropiere parc IOR, metrou Nicolae Grigorescu la 4 minute, **71.500 €;** ☎0740.246.872/ 0723.399.229

490. **TITAN** Salajan, dec., et. 1/3, 68 mp, 2016, ap. noi 2-3 cam si garsoniere la cheie direct dezvoltator. Zona linistita de case aproape de mijloace de transport (10min), piata, scoala si gradinita. Clientul beneficiaza de o parcare gratuita. **68.000 €;** ☎0723.669.822 auraandrone@yahoo.com

491. **TITAN** Th. Pallady, 97 mp, 2013, ap. 3 cam., 3 terase - 40 mp, etaj 3, toate imb., parcare inclusa in pret, centrala termica, 2 bai, intabulat, **75.000 €;** ☎0788.100.999

492. **TITAN** Trapezului, dec., et. 1/3, 131 mp, 2016, bloc nou, finisaje la alegere, centrala individuala, la 5 min de metrou, zona linistita, scoli, gradinite, parc, piata, comision 0, **99.900 €;** ☎0743.777.700 office@rfccity.ro www.rfccity.ro

493. **TITAN**Matei Ambrozie- parc Titan, semidec., et. 3/10, 72 mp, 1968, parchet, gresie, termopan, balcon inchis, bloc reabilitat, pozitie excelenta, acte ok, pret negociabil, **75.000 €;** ☎0733.301.200

494. **TITAN,** semidec., et. 1/8, 70 mp, 1980, 3 camere neamenajat, 2 bai, balcon logie, debarale, vedere mixta, loc de parcare situat la 5 minute de metrou N. Grigorescu, piata, zona cu multa verdeata, scoala pret neg., **69.800 €;** ☎0773.860.398/ 0723.606.040 goldwinpromotion@gmail.com

495. **TITAN,** semidec., et. 1/4, 78 mp, 2016, bloc nou, 3 camere, 2 minute metrou N. Grigorescu, 5 minute parc Titan, 10 minute Dristor, bucatarii inchise, contorizare individuala, dezvoltator, **85.000 €;** ☎0743.250.029/ 0758.090.903/ 021.528.06.60 paula.mosor@neofort-biz.ro www.ansamblu-rezidential-nou.ro

496. **TITAN,** et. 2/4, 70 mp, gresie, faianta, parchet, termopan, cadastru, intabulare, **67.000 €;** ☎0735.549.343/ 021.324.77.53 www.evimex.ro

497. **TITAN,** 1 Decembrie 1918, metrou, 5 min. Lidl, dec., et. 1/3, 81 mp, 2016, comision 0%, mutare sept. 2016, c.termica ap. finisaj cheie, bucatarie inchisa 9 mp, living 18 mp, dormitor 14 mp, dormit. 13 m., baie 6mp, hol 7 mp, balcoane, parcare asigurata, acc. banca, discount cash, **67.500 €;** ☎0760.611.687/ 0724.717.606 constructiinoi@gmail.com www.trapezuluiresidence.ro

498. **TITAN,** 1 Decembrie 1918, metrou, 8 min. Trapezului, Residence 3, dec., et. 1/3, 81 mp, 2016, bloc nou, sept. 2016, p+2+m, caramida, living 24 mp, dormitor-17 mp, dormitor-13 mp, buc. inchisa 9 mp, hol 9 mp, 2 bai, 2 balcoane, finisaje la alegere, c. termica de ap., discount cash, **67.500 €;** ☎0760.611.687/ 0724.717.606 constructiinoi@gmail.com www.trapezuluiresidence.ro

499. **TITAN,** 1 Decembrie 1918, metrou, 8 min. Trapezului, Residence3, dec., et. 1/3, 81 mp, 2016, bloc nou, sept. 2016 p+2+m, caramida, living 24 mp, dormitor-17 mp, dormitor-13 mp, bucatarie inchisa 9 mp, hol 9 mp, 2 bai, 2 balcoane, finisaje la alegere, C.termica de ap. discount cash, **67.500 €;** ☎0760.611.687/ 0724.717.606 constructiinoi@gmail.com www.trapezuluiresidence.ro

500. **TITAN,** Basarabiei, dec., et. 8/8, 70 mp, 1982, 3 camere, 2 bai, balcon, zona verde, bloc anvelopat, terasa refacuta, termopane, ager conditionat, pret negociabil, **59.000 €;** ☎0751.053.625/ 0751.053.622 sigmaserviceimob@yahoo.com

501. **TITAN,** Bon Ton Residence- Aleea Mizil, dec., 76 mp, 2016, 3 camere, direct dezvoltator, bloc nou, D+P+2E+M, la cheie, zona vile, centre comerciale, metrou, piata, scoli, gradinite, **79.000 €;** ☎0737.635.307 office@casadenadejde.ro www.casadenadejde.ro

502. **TITAN,** Bon Ton Residence- Aleea Mizil, dec., 64 mp, 2016, 3 camere, direct dezvoltator, bloc nou, D+P+2E+M, la cheie, zona vile, centre comerciale, metrou, piata, scoli, gradinite, **77.000 €;** ☎0737.635.307 office@casadenadejde.ro www.casadenadejde.ro

503. **TITAN,** Complexul Ambrozie, et. 4/8, 72 mp, piata, langa metrou, parcul IOR, cf. 1, doua balcoane, liber, facilitati, scoli, piata, metrou, super zona, cadastru, disc., **68.000 €;** ☎0761.749.316/ 0722.824.757

504. **TITAN,** Fetesti, semidec., et. 3/4, 64 mp, confort 1, bloc reabilitat, gresie, faianta, parchet, termopan, **59.900 €;** ☎021.231.23.18/ 0731.144.156

505. **TITAN,** Grigorescu- metrou, et. 2/10, 75 mp, 1980, 2 balcoane, 2 gr. sanitare, cadastru, intabulare, negociabil, **68.500 €;** ☎0728.919.833 www.evimex.ro

506. **TITAN,** Jean Steriadi la 5 min. de Auchan, stradal, dec., et. 3/4, 67 mp, 1974, vedere mixta, gresie, faianta, termopan, usa metalica, parchet, bloc anvelopat, cadastru, intabulare, accepta credit, **65.000 €;** ☎0760.045.141/ 0728.128.561 dariahouse2006@yahoo.com www.dariahouse.ro

507. **TITAN,** Jean Steriadi la 5 min. de Auchan, stradal, dec., et. 3/4, 67 mp, 1974, vedere mixta, gresie, faianta, termopan, usa metalica, parchet, bloc anvelopat, cadastru, intabulare, accepta credit, **65.000 €;** ☎0760.045.141/ 0728.128.561 dariahouse2006@yahoo.com www.dariahouse.ro

508. **TITAN,** Liviu Rebranu, Alba restaurant semidec., et. parter/10, 70 mp, 1970, 3 camere, st: 69.67 mp,1 baie (cu geam), bloc izolat termic 2015, termopan Rehau+2 balcoane inchise, parchet lemn, parcul si Metroul Titan 15 min (real), loc de joaca copii langa bloc. Cadastru, **59.000 €;** ☎0722.220.165 siaimobiliare@gmail.com

509. **TITAN,** metrou Titan, Policlinica, parc Titanii, semidec., 82 mp, 2015, apartament 3 camere, balcon 2 metri patrati, **83.730 €;** ☎0752.196.391 georgiana.vanzari@gmail.com

510. **TITAN,** Pallady, dec., et. 1/3, 81 mp, 2016, metrou, 5 min. Lidl, comision 0 %, mutare sept. 2016, c. termica ap. finisaj cheie, bucatarie inchisa 9 mp, living 18 mp, dormitor 14 mp, dormit. 13 m, baie 6 mp, hol 7 mp, balcoane, parcare asigurata, acc. banca, discount cash, **67.500 €;** ☎0760.611.687/ 0724.717.606 constructiinoi@gmail.com www.trapezuluiresidence.ro

511. **TITAN,** Parc Titanii, dec., 69 mp, 2015, dezvoltator, comision 0%, apartament 3 camere, 71 metri patrati, etaj 3. Finisajele sunt incluse in pret, tva inclus, **70.470 €;** ☎0752.196.391 georgiana.vanzari@gmail.com

512. **TITAN,** Parc, policlinica Titan, dec., 85 mp, 2016, apartamente de 3 si 4 camere cu centrala proprie, finisaje de bun gust, loc parcare optional, acte la zi, proiect si zona deosebita ce merita vazute, scoli si gradinite in zona, ☎0743.060.800/ 021.341.08.35 contact@stevimobiliare.ro www.stevimobiliare.ro

513. **TITAN,** Policlinica, dec., et. 2/4, 70 mp, 1970, bloc H caramida etaj 2 din 4, confort I, dec., cu balcon cu imbunatatiri. Zona verde. Aproape parc scoala 195, liceu, gradinita, metrou, magazine, mijloace transport; Se accepta credit, **68.000 €;** ☎0723.602.926/ 0741.107.824 office@amdf-imobiliare.ro www.amdf-imobiliare.ro

514. **TITAN,** Postavarului, semidec., et. 1/4, 64 mp, confort 1, bloc reabilitat, termopan, fara imbunatatiri, **59.900 €;** ☎021.231.23.18/ 0731.144.156

515. **TITAN,** Rasinari, dec., et. parter/4, 62 mp, 1974, apartament 3 camere dec. etaj P/4, imbunatatit, parchet, usi de interior schimbate, loc parcare, centrala termica, cadastru si intabulare, accept credit, **66.500 €;** ☎0725.588.155 sedmagimobiliare@gmail.com www.sedmagimobiliare.ro

516. **TITAN,** Trapezului, dec., et. 3/3, 146 mp, 2012, 3 terase (28.73 metri patrati, 15.27 metri patrati, 4.06 mp) care se pot acoperi si inchide dpdv al structurii, 2 gr sanitare, gresie, faianta, parchet, t, usa metalica aer conditionat, centrala, **79.000 €;** ☎0769.076.165/ 0720.007.871 mihaela.floreav@gmail.com www.orfeas.ro

517. **TITAN,** Trapezului, 5 min. Lidl, Trapezului Residence3, dec., et. 1/3, 81 mp, 2016, bloc nou, sept. 2016 p+2+m, caramida, living 24 mp, dormitor 17 mp, dormitor 13 mp, bucataria inchisa 9 mp, hol 9 mp, 2 bai, 2 balcoane, finisat, zona vile, parcare asig., acc. banca, discount cash, **67.500 €;** ☎0760.611.687/ 0724.717.606 constructiinoi@gmail.com www.trapezuluiresidence.ro

518. **TITULESCU** Banu Manta, acces metrou Piata Victoriei, et. 6/10, 73 mp, 1980, 2 bai, 2 balcoane, parchet, termopane, calorifere schimbate, usi interior noi, negociabil, **96.000 €;** ☎0722.732.975 axadomenii@yahoo.com

519. **TITULESCU,** Basarab, metrou, semidec., et. 5/8, 58 mp, 1962, reabilitat termic, termopan, usa metalica, aer conditionat, parchet curat, liber. **55.000 €;** ☎0744.301.565/ 0744.493.361

520. **TOPORASI Farcasanca, et. 2/4, cf. 2, g, f, p, t, acte, disc., 30.000 €; ☎021.450.10.05/ 0731.731.402**

521. **TRACTORUL** Mall Coresi, dec., 65 mp, 2016, dezvoltator, comision 0%, apartament 3 camere, etaj 2, 69 metri patrati, balcon 4 metri patrati, bloc 2016. Apartamentul are finisajele incluse in pret, tva inclus, **49.000 €;** ☎0752.196.391 georgiana.vanzari@gmail.com

522. **TRACTORUL,** dec., 70 mp, 2017, vand apartament 3 camere, termen de finalizare februarie 2017, **52.372 €;** ☎0752.196.391 georgiana.vanzari@gmail.com

523. **TRACTORUL,** la 5 min. de Mall Coressi, semidec., 79 mp, 2016, apartament 3 camere, cu balcon de 5 metri patrati, Complex American Dream, comision 0 de la dezvoltator, **58.920 €;** ☎0752.196.391 georgiana.vanzari@gmail.com

524. **TRAPEZULUI** metrou 5 min. Lidl, Trapezului Residence 3, dec., et. 1/3, 81 mp, 2016, bloc nou, sept. 2016, P+2+M, caramida, living 24 mp, dormitor-17 mp, dormitor-13 mp, buc.inchisa 9 mp, hol 9 mp, 2 bai, 2 balcoane, finisat, zona vile, parcare asig. acc. banca, discount cash, **67.500 €;** ☎0760.611.687/ 0724.717.606 constructiinoi@gmail.com www.trapezuluiresidence.ro

525. **TRAPEZULUI,** 1 Decembrie 1918, semidec., 83 mp, 2017, imobil nou, demisol (parcare)+ P+3e+m, modern, direct dezv., accept credit bancar / ipotecar, predare decembrie 2017, 10 min. metrou, finisaje la alegere, centrala prop., geam Tripan, **65.500 €;** ☎0758.234.495 rusu.c@vbi.ro http://www.vbi.ro

526. **TRAPEZULUI,** 5 min. Lidl, Trapezului Residence3, dec., et. 1/3, 81 mp, 2016, bloc nou, sept. 2016 p+2+m, caramida, living 24 mp, dormitor 17 mp, dormitor 13 mp, bucataria inchisa 9 mp, hol 9 mp, 2 bai, 2 balcoane, finisat, zona vile, parcare asig. acc. banca, discount cash, **67.500 €;** ☎0760.611.687/ 0724.717.606 constructiinoi@gmail.com www.trapezuluiresidence.ro

527. **TRAPEZULUI,** Titan, semidec., 70 mp, 2017, imobil nou, demisol (parcare)+ P+3e+m, modern, direct dezv., accept credit bancar / ipotecar, predare decembrie 2017, 10 min. metrou, finisaje la alegere, centrala prop., geam Tripan, **59.500 €;** ☎0758.234.495 rusu.c@vbi.ro http://www.vbi.ro

528. **TURDA** 72 mp, 1982, stradal, vedere spate, finisat, 2 balcoane, gresie, faianta, parchet, aer conditionat, apropiere parc Herastrau, acces facil mijloace de transport, **90.000 €;** ☎0735.345.850

529. **TURDA** Grivitei Pod, stradal, aproape metrou, semidec., et. 10/11, 70 mp, 1962, bloc reabilitat, toate imbunatatirile moderne, bucatarie mobilata, cadastru si intabulare, **57.000 €;** ☎0734.015.530

530. **TURDA,** dec., et. 8/10, 74 mp, 1985, confort 1, bloc reabilitat, vedere spate, amenajat cu gresie, faianta, parchet, termopan, cadastru, intabulare, loc parcare, mobilat si utilat **89.000 €;** ☎0735.345.844/ 021.260.10.63

531. **ULTRACENTRAL** dec., 63 mp, 1984, izolat termic, garaj, neg., **25.000 €;** ☎0720.069.051/ 0733.480.182 andra.ionici@yahoo.com

532. **ULTRACENTRAL,** Bd. Carol, Mosilor, et. 2/2, 1950, st 102 mp, pod, boxa, curte in indiviziune, **90.000 €;** ☎0774.062.611/ 0784.801.362

533. **UNIREA** Magazin Unirea, 70 mp, etaj 2, termopan, curat, balcon inchis, locuinta sau cabinet, **70.000 €;** ☎0760.276.504 www.liderimob.ro

534. **UNIREA,** Mitropolie, 90 mp, gresie, faianta, termopan, parchet, 2 grupuri sanitare, 2 balcoane,centrala termica, usa metalica, acces rapid metrou, **95.000 €;** ☎0760.276.504 www.liderimob.ro

535. **UNIRII** dec., et. 2/4, 83 mp, 2016, Splai, Mihai Bravu, comision 0%, metrou, parc Tineretului, dezvoltator, bloc din caramida, centrala proprie, finisaje lux, locuri de parcare. Se fac vizionari si in weekend, **115.500 €;** ☎0722.248.933 viorel.iosifescu@gmail.com www.apartamentenoi0comision.ro

536. **UNIRII** dec., et. 2/4, 83 mp, 2016, Splai, Mihai Bravu, comision 0%, metrou, parc Tineretului, dezvoltator,83 metri patrati, bloc din caramida, centrala proprie, finisaje lux, locuri de parcare. Se fac vizionari si in weekend. **115.500 €;** ☎0722.248.933 viorel.iosifescu@gmail.com www.apartamentenoi0comision.ro

537. **UNIRII** magazin, dec., et. 6/7, 91 mp, 1990, bloc monolit, centrala de ap., 2 gr. sanit, terasa bucatarie, cad, int,ideal cabinet avocatura, paza, pret disc., **129.000 €;** ☎0721.607.265

538. **UNIRII** -Cantemir, et. 2/7, vedere Cantemir, liber; ☎0728.062.601

539. **UNIRII** Nerva Traian, blocul Loteriei Nationale dec., et. 3/7, 80 mp, 2002, vedere inspre Bd. Unirii, se vinde mobilat, utilat, imobil cu paza, parcare, balcon mare tip terasa, idela investitie, liber **129.000 €;** ☎0746.081.526 tiberiu.incity@gmail.com

540. **UNIRII** Splai, Mihai Bravu, dec., et. 2/4, 83 mp, 2016, comision 0%, metrou, parc Tineretului, dezvoltator, 83 metri patrati, bloc din caramida, centrala proprie, finisaje lux, locuri de parcare. Se fac vizionari si in weekend **115.500 €;** ☎0722.248.933 viorel.iosifescu@gmail.com www.apartamentenoi0comision.ro

541. **UNIRII** Splai, Mihai Bravu, metrou, parc Tineretului, dec., et. 4, 160 mp, 2016, nou, dezvoltator, terasa 80 metri patrati, curte 47 metri patrati, bucatarie inchisa, bloc din caramida, centrala proprie, finisaje lux, locuri de parcare, **169.000 €;** ☎0722.248.933 viorel.iosifescu@gmail.com www.apartamentenoi0comision.ro

542. **UNIRII** Splai, Mihai Bravu, metrou, parc Tineretului, dec., et. 4, 160 mp, 2016, nou, dezvoltator, terasa 80 metri patrati, curte 47 metri patrati, bucatarie inchisa, bloc din caramida, centrala proprie, finisaje lux, locuri de parcare, **169.000 €;** ☎0722.248.933 viorel.iosifescu@gmail.com www.apartamentenoi0comision.ro

543. **UNIRII PIATA** OMV, Corneliu Coposu, metrou 5 min., dec., et. 1/2, 90 mp, 1940, renovat in totalitate, finisaje de exceptie, gresie, faianta, parchet, termopan, centrala, instalatii noi, mobilat si utilat modern, boxa, se vinde mobilat si utilat, **73.500 €;** ☎0753.014.509

544. **UNIRII PIATA,** metrou, H&M, Tribunal, magazin Unirea, dec., et. 5/8, 82 mp, 1993, bloc monolit, parchet masiv de lemn, faianta si gresie mai vechi. Apartamentul necesita imbunatatiri. Separat se poate vinde si un loc de parcare la subsolul IBR-ului, **130.000 €;** ☎0720.892.834 f.dumitriu@dionimobiliare.ro www.dionimobiliare.ro

545. **UNIRII,** semidec., 70 mp, 2015, acte disponibile, accept credit, langa Parcul Carol, autobuz si tramvai la 50 m de bloc, finisaje noi, centrala proprie, loc de joaca copii in curtea blocului, Tineretului, Vitan, Timpuri Noi, Dristor, **93.000 €;** ☎0761.309.031

546. **UNIRII,** dec., 75 mp, 1989, vanzare apartament 3 camere Nerva Traian pretabil office/ locuinta are 2 grupuri sanitare + Loc de parcare asigurat. Vec: Octavian Goga, Mircea Voda, Mall Vitan la 3 min, Timpuri Noi, Decebal, Alba Iulia, **91.000 €;** ☎0736.382.928 contact@ultracentral-imobiliare.ro http://ultracentral-imobiliare.ro

547. **UNIRII,** adiacent, dec., et. 6/8, 76 mp, 1992, amenajat decent, paza, **115.000 €;** ☎0733.683.447

548. **UNIRII,** Alba Iulia Rond, Bld. Unirii, dec., et. 7/8, 95 mp, 2008, bloc nou 2008, gresie,faianta, parchet, termopan, centrala termica, terasa 8 mp, 3 ac, rulouri exterioare, lift Schindler, 2 locuri de parcare, zona exclusivista, **133.000 €;** ☎0765.658.737/ 0721.741.885 trifu.danandrei@yahoo.com

549. **UNIRII,** Baba Novac, dec., et. 7/8, 84 mp, 1990, Top Clas Baba Novac, ultralux, ocazie, confort 1 sporit, apartament ultra lux, la 2 minute de Alba Iulia, bd. Unirii, Baba Novac, Dristor, se vinde complet mobilat si utilat. Finisaje de ultra lux. Merita, **139.999 €;** ☎0733.564.017 triumphgrand.imobiliare@yahoo.com

550. **UNIRII,** bd. Unirii nr. 62, dec., et. 2/7, 89 mp, 1995, vedere spate, 2 balcoane, 2 bai, 1 debara, 1 camara, AC in fiecare camera, usa metalica, nemobilat, proprietar, **147.000 €;** ☎0724.228.976

551. **UNIRII,** Bratianu, et. 5/8, 90 mp, parchet, intabulare, 2 bai, **84.500 €;** ☎0723.627.531

552. **UNIRII, Coposu 3, ING Bank, dec., et. 4/8, 85 mp, 1996, ap. 3 cam., lux, 2 bai, intrare / vedere fata, proprietar, 157.000 €; ☎0765.652.243**

553. **UNIRII,** Nerva Traian, Octavian Goga, dec., et. 6/8, 78 mp, 1994, apartament 3 camere, imbunatatiri, gresie, faianta, parchet, se poate vinde complet mobilat, poze reale. Vec: Mall Vitan, Timpuri Noi, Unirii, Decebal, Alba Iulia, Zepter **110.000 €;** ☎0736.382.928 contact@ultracentral-imobiliare.ro http://ultracentral-imobiliare.ro

554. **UNIRII,** Sfanta Vineri, dec., et. 6/8, 79 mp, 1990, 2 balcoane, vedere dubla, liber, cadastru, intabulare, 2 bai; ☎0733.683.448

Imobiliare vânzări 4 CAMERE

555. **UNIRII,** Timpuri Noi - 300 m, dec., 85 mp, 2016, vanzari dezvoltator - comision 0%, beton Holcim + caramida Porotherm, finisaje de lux, 20 de modele de garsoniere si apartament de 2, 3 si 4 camere, Nerva Traian, Tineretului, Vitan, Dristor, **100.000 €;** ☎0761.309.031

556. **UNIRII,** Traian, semidec., et. 2/10, 95 mp, 2000, bloc antiseismic stradal, vedere mixta, 2 balcoane, 2 sanitare, amenajat gresie, faianta, parchet, t, aer conditionat, usa metalica dependinte, boxa, parcare, paza permanenta, negociabil, **150.000 €;** ☎0727.987.855 romangheorghe.ro@gmail.com

557. **UNIVERSITATE** Galeriile Orizont, 95 mp, amenajat cu gresie, faianta, parchet, termopan, 3 balcoane incluse in apartament, cadastru, intabulare, **140.000 €;** ☎0735.345.844/ 021.260.10.63

558. **UNIVERSITATE,** dec., et. 6/8, 85 mp, 1981, boxa (acte), liber, **128.900 €;** ☎0723.627.544

559. **UNIVERSITATE,** Unirii, Centrul Vechi, Balcescu, Magheru, dec., et. 3/8, 73 mp, 1982, balcon inchis in termopan, 2 bai, constructie solida, centrala termica de apartament, aer conditionat, parcare in curtea imobilului, mobilat partial, **127.000 €;** ☎0720.892.834 f.dumitriu@dionimobiliare.ro www.dionimobiliare.ro

560. **UVERTURII** 55 E, Lujerului Home Residence, metrou 2 min., dec., et. 6/6, 73 mp, 2016, imobil in constructie, structura monolit + caramida, centrala proprie, finisaje de lux, comision 0 %, **80.300 €;** ☎0746.081.526 apartamentelujerului@gmail.com www.lujerului-homeresidence.ro

561. **UVERTURII,** 55 E, bd. Uverturii, Home Residence, metrou 2 min., dec., et. 1/6, 73 mp, 2016, imobil in constructie, finalizare 1 mai, structura monolit + caramida, centrala proprie, finisaje de lux, comision 0%, **84.300 €;** ☎0746.081.526 apartamentelujerului@gmail.com www.lujerului-homeresidence.ro

562. **VACARESTI** - Timpuri Noi, acces metrou, et. 4/8, 72 mp, 1985, instalatii sanitare si electrice schimbate, centrala termica, termopane, aer conditionat, pret negociabil, **85.000 €;** ☎0722.732.975 axadomenii@yahoo.com

563. **VICTORIEI CALEA** Amzei, semidec., et. 4/6, 55 mp, 1956, bloc solid reconsolidat in 1983, ideal investitie, acte la zi, vecinatati Dacia, Magheru, Sala Palatului, Cismigiu **62.500 €;** ☎0749.076.011/ 021.210.76.00 sweethome_imob@yahoo.com www.sweethomeimob.ro

564. **VICTORIEI PIATA** Spring Time, metrou, dec., et. 4/10, 88 mp, 1994, 3 camere, confort 1 sporit, renovat, toate imbunatatirile, semimobilat, 3 balcoane, 2 grupuri sanitare, merita vazut, discutabil, **142.000 €;** ☎0722.912.924/ 0764.641.758/ 0722.256.664 cordialimobiliare@yahoo.com www.cordialimobiliare.ro

565. **VICTORIEI PIATA,** Sfintii Voievozi, et. 2/3, 100 mp, duplex, un apartament/ nivel, luminos, renovat complet, elegant, mobilat/ utilat, boxa, pozitie excelenta, vec: Piata Romana, **138.000 €;** ☎0723.835.151 ramona.isache@westmount.ro westmount-imobiliare.ro

566. **VITAN** -Mall, dec., et. parter/10, 90 mp, 1986, parter inalt, cf. 1 sporit, balcon mare, pivnita, baie + gr. sanitar, termopan, bloc stradal retras in reabilitare, vedere mixta, 5 min. M. Dristor, **82.500 €;** ☎0758.259.730 adrianstanciu@imobservicecenter.ro

567. **VITAN** Mall dec., et. 3/8, 63 mp, 2009, mobilat si utilat complet, imbunatatiri, zona rezidentiala, situata in incinta unui complex pazit, vecinatati Mihai Bravu, Tineretului, metrou 5 min., **97.000 €;** ☎0727.090.488 radu@proestate.ro

568. **VITAN** Mall, dec., et. 6/7, 86 mp, 1988, adiacent, confort 1, 2 grupuri sanitare, 1 balcon inchis, bloc reabilitat, gresie, faianta, parchet, termopan, aer conditionat, vedere mixta. **86.000 €;** ☎0762.021.270

569. **VITAN** Mall, Casa Pensii, dec., et. 8/8, 78 mp, 1992, amenajat Premium, locatie exceptionala, vedere mixta, 2 grupuri, mobilat, utilat, 5 minute Unirii, Nerva, Dristor, oportunitate, **85.000 €;** ☎0722.314.320

570. **VITAN CALEA,** dec., et. 1/8, particular, 3 camere, gresie, faianta, 2 balcoane, stradal, pretabil firma, **97.000 €;** ☎0767.287.716/ 0784.925.471

571. **VITAN CALEA,** Mall, dec., et. 8/8, 77 mp, 1990, 3 camere, dec., cf. 1, etaj 8/8, pozitie deosebita, vis-a-vis de Mall Vitan, renovat, elegant, lux, semimobilat (dormitor, bucatarie, partial in rest), 2 bai, hol in H, gresie, faianta, parchet, termopan, 3 ac, **85.000 €;** ☎0762.021.270 office.rezo@gmail.com

572. **VITAN MALL** dec., et. 3/8, 78 mp, 1989, - acces metrou si mijloace de transport, apartament spatios, camere generoase, geam baie, centrala termica, termica, negociabil, **83.500 €;** ☎0722.732.975 axadomenii@yahoo.com

573. **VITAN,** Mall, Breaza, dec., et. 4/8, 80 mp, 1990, confort 1 sporit, etaj intermediar, hol H, 2 grupuri sanitare, amenajat, liber, bucatarie 12 metri patrati, **85.500 €;** ☎0733.300.779/ 0771.350.631 www.liderimobiliare.ro

574. **VITANUL NOU** Mall dec., et. 3/8, 85 mp, 1989, 2 bai, 1 balcon, parchet lemn masiv, aer conditionat, calorifere noi, centrala proprie, usa metalica, liber, vedere mixta, scara curata **90.000 €;** ☎0720.444.449/ 0729.777.777 office@ascom.ro www.ascom.ro

575. **ZETARI,** Tunsu Petre, semidec., et. 3/4, 50 mp, cf. 2, g, f, p, t, balcon, **25.000 €;** ☎0787.638.327/ 0762.433.136

Apartamente 4+ camere

1. **13 SEPTEMBRIE,** dec., 112 mp, 2016, case la pret de apartament, intretinere redusa cu 90%, izolatie 20 cm polistiren, acoperis 30 cm vata bazaltica, 10cm polistiren pardoseala, incalzire in pardoseala, Antiaeriana, soseaua Bucuresti - Magurele, **83.700 €;** ☎0732.146.179/ 0733.093.000/ 0731.669.480 gabriel@ecovillas.ro www.ecovillas.ro

2. **13 SEPTEMBRIE,** Marriott, dec., et. 9/9, 105 mp, 1983, luminos, amenajat decent, scara monitorizata video, **137.000 €;** ☎0733.683.447

3. **ALEXANDRIEI SOSEAUA,** dec., 120 mp, cf. 1, et. 2, g, f, p, t, centrala termica, cad., intab., **60.000 €;** ☎0786.688.926/ 0720.746.737

4. **APARATORII PATRIEI,** metrou 350 m, Berceni, dec., et. 4/5, 100 mp, 2016, ultimul apartament, modern, scara interioara, 2 bai, bucatarie inchisa, constructie din beton si zidarie, centrala proprie, finisaje la alegere, accept credit, **55.500 €;** ☎0767.653.233

5. **ARMENEASCA,** Luca Stroici et. 3/3, 155 mp, 1940, 5 camere, fara risc seismic, amenajat, 2 bai, centrala, hidroizolatia si fatada refacute, fara L112 Batistei Universitate **125.000 €;** ☎0728.820.095/ 0725.094.444 sweethome_imob@yahoo.com www.sweethomeimob.ro

6. **BALOTESTI,** dec., et. 1/2, 160 mp, 2016, ap. 4 camere in imobil nou, etajele 1 si 2. Loc de parcare inclus in pret. La 300 m de centrul spa Therme. Dezvoltator. **85.000 €;** ☎0762.292.288 dezvoltatorimobiliarbucuresti@gmail.com

7. **BANEASA** ansamblul rezidential Felicity, semidec., et. 2/4, 101 mp, 2012, apartamente de 4 camere, la preturi excelente cu dotari si finisaje de calitate. Complexul rezidential se afla in apropiere de Padurea Baneasa, **79.700 €;** ☎0799.903.300 maria.andrei@coldwellbanker.ro www.felicity.ro

8. **BANEASA,** Sisesti, dec., et. 1, 138 mp, 2016, p+1, teren 200 metri patrati, finisaje premium, 2 locuri parcare, centrala, incalzire pardoseala, metrou 4 min, acces lac, acces parc privat, 3 gr. sanitare, 3 balcoane, videointerfon, **185.000 €;** ☎0735.530.028 valentin.florea85@yahoo.com

9. **BARCA,** Rahova, semidec., et. 7/8, 90 mp, cf. 1, g, f, p, t, 2 balcoane, disc., **63.000 €;** ☎0787.638.327/ 0762.433.136

10. **BATISTEI,** Vasile Lascar, semidec., et. 3/8, 96 mp, cf. 1, fara imb., 2 gr. sanitare, intabulat, ultracentral, **55.900 €;** ☎0746.188.866

11. **BERCENI,** Complex Huedin, Spinis, dec., et. 3/4, 83 mp, cf. 1, 2 gr. sanitare, intabulat, numai cash, urgent, **58.500 €;** ☎0746.188.866

12. **BERCENI,** Emil Racovita, apropiere metrou P-ta Sudului, semidec., et. 8, 85 mp, 1982, 4 camere, 2 lifturi, usa metalica parchet, termopan, calorifere noi, 2 bai, 2xac, liber, acte complete, **59.000 €;** ☎0762.861.186 nolimit_xxx@yahoo.com

13. **BUCURESTII NOI,** la 2 minute de metrou, dec., et. 3/3, 147 mp, 2016, nou, ap 4 camere, constructie noua, terasa 25mp2 grupuri sanitare, finisat la cheie ultra lux, accept prima casa, proprietar pret neg., **118.000 €;** ☎0766.690.331/ 0764.781.631 Stoicandaniel20@yahoo.com

14. **CALARASILOR CALEA,** dec., 94 mp, 1991, 4 camere, etaj 8/10, 2 balcoane, vedere mixta, acte ok. Mijloace de transport: metrou Piata Muncii la 2 minute Ratb-40, 56. Vecinatati: Decebal, Piata Muncii. OVA 78673, **116.900 €;** ☎0737.504.516 office@catalog-rezidential.ro www.catalog-rezidential.ro

15. **CAROL I BULEVARD,** Armeneasca, dec., 108 mp, apartament 5 camere, parter, 3 camere 74 mp, demisol 2 camere 34 mp, **120.000 €;** ☎0721.289.833

16. **CHIAJNA,** 117 mp, 2016, vila p+1+p cu 4 camere, 3 gr. sanitare, 3 dormitoare, din care unul matrimonial, teren 250 mp, acces din strada asfaltata cu toate utilitatie, zona linistita, apropere transport, **75.000 €;** ☎0729.158.583

17. **CISMIGIU,** Berzei, semidec., et. 1/1, 150 mp, etajul 1/1+m, unicul apartament in imobil, centrala proprie, mansarda neamenajata de aprox. 160 metri patrati, mansarda inalta cu toate utilitatile trase,imobil ranforsat, terasa. ID 68E6. **128.000 €;** ☎0745.995.136/ 0741.932.998 donhouse_ro@yahoo.com

18. **COLENTINA** Maior Bacila, dec., et. 8/8, 96 mp, 1986, confort 1, amenajat gresie, faianta, termopan, 4 ac, 2 bai, 2 balcoane, cadastru, intabulare, liber, **66.900 €;** ☎0762.914.554

19. **COLENTINA** Raul Doamnei, stradal, semidec., et. 9/10, 95 mp, 1978, gresie, faianta, usa metalica, liber, 2 balcoane, 2 gr. sanitare, cadastru, **64.000 €;** ☎0723.712.883

20. **COLENTINA,** 300 mp, oferta, vand casa lux, 2 centrale gaz, 4 aer conditionat, 2 grupuri san

Imobiliare vânzări CASE, VILE

89. **OLTENITEI** Kaufland, stradal, semidec., et. 8/10, 90 mp, 1986, 4 camere, cu vedere fata, mobilat modern (se vinde mobilat), utilat, pot sta 2 familii complet separate, 2 balcoane cu termopan, calorifere noi, 2 bai (ambele cu cada), particular, poze reale, **79.500 €;** ☎0737.496.112

★★★★★★★★★★★★★★★★★★★★

90. **OTOPENI, PENTHOUSE DEC., 212 MP, 2015, DUPLEX, DIRECT DEZVOLTATOR: 4 CAMERE, 3 TERASE, 3 GRUPURI SANITARE, 212 MP UTILI, SCARA INTERIOARA: 85.000 €, TVA 5% SI 1 LOC PARCARE INCLUSE. SE ACCEPTA SI CREDIT BANCAR. OFERTA LIMITATA, 85.000 €; ☎0721.336.969 DAN.ALBAN@GMAIL.COM APARTAMENTEOTOPENI.WORDPRESS.COM**

★★★★★★★★★★★★★★★★★★★★

91. **PACHE PROTOPOPESCU,** Mosilor, 134 mp, 4 camere hoch-parter, S+P+1+M, 3 dormitoare, 2 bai, terasa 24 mp, gradina 100 mp, garaj, Parcul Izvorul Rece, Bulevardul Ferdinand, **144.000 €;** ☎0752.037.000 gloria.pascu@westmount.ro www.westmount-imobiliare.ro

92. **PANTELIMON** Mega Mall, dec., et. 7/10, 68 mp, 1975, fereastra baie, bloc reabilitat, balcon inchis, orientare est-vest, nu e pe colt, intabulat, **54.000 €;** ☎0729.705.644

93. **PANTELIMON,** dec., et. 5/10, 69 mp, 1974, apartament 4 camere, dec., confort II, neamenajat, zona Mega Mall, in spatele Mega Image, **62.000 €;** ☎0769.240.335 madalina.aida@gmail.com

94. **PANTELIMON,** dec., et. 9/10, 85 mp, 1978, apartament 4 camere, dec., etaj 9/10, bloc reabilitat termic , termopan, 2 grupuri sanitare, 2 balcoane, aer conditionat. Acces imediat la mijloace de transport. Loc parcare, **74.500 €;** ☎0744.752.263 alexghiurco@gmail.com

95. **POLONA** Tunari, dec., et. 4/4, 288 mp, 1996, apartament 4 camere, superb, lift privat, living, 3 dormitoare, 3 grupuri sanitare dressing, 2 balcoane, 168 mp utili + terasa 120 metri patrati, parcare subterana boxa, neg., urgent, ☎0756.923.564 ocaziebuna@gmail.com www.rezidentialcentral.ro

96. **POLONA,** Tunari, dec., et. 4/4, 288 mp, 1996, apartament 4 camere, superb, lift privat, living, 3 dormitoare, 3 grupuri sanitare dressing, 2 balcoane, 168 mp utili + terasa 120 metri patrati, parcare subterana boxa, negociabil, urgent, ☎0756.923.564 ocaziebuna@gmail.com www.rezidentialcentral.ro

97. **POLONA,** Tunari, dec., et. 4/4, 288 mp, 1996, apartament 4 camere, superb, lift privat, living, 3 dormitoare, 3 grupuri sanitare dressing, 2 balcoane, 168 mp utili+ terasa 120 mp, parcare subterana boxa, negociabil, urgent, ☎0756.923.564 ocaziebuna@gmail.com www.rezidentialcentral.ro

98. **POPA SOARE,** centru, 90 mp, 1938, et. 1/p+2, terasa, balcon, baie, wc serviciu, boxa, centrala de apartament, parchet de stejar, **79.000 €;** ☎0746.145.504

99. **PRIMAVERII** Beller dec., et. 4/5, 133 mp, 1998, apartament 4 camere singur pe etaj, in zona exclusivista parc Herastrau, 2 grupuri sanitare, aer conditionat, fara garaj, **330.000 €;** ☎0728.820.095/ 0725.094.444/ 021.210.76.00 sweet-home_imob@yahoo.com www.sweet-homeimob.ro

100. **RAHOVA** -Dumbrava Noua, dec., et. 1/8, 90 mp, 1985, confort 1, 2 grupuri sanitare, 2 balcoane, hol in "T", centrala, fara imbunatatiri, liber, discutabil, **67.000 €;** ☎0730.421.581

101. **RAHOVA** Teius, dec., et. 5/10, 84 mp, stradal, vedere spate, confort 1, imbunatatiri: gresie, faianta, parchet, contor individual gaze, 2 balcoane inchise, reabilitat, discutabil, **61.000 €;** ☎0730.421.581

102. **ROMANA,** semidec., et. 3/4, 100 mp, piata, apartament 4 camere, 100 mp utili, 2 dormitoare si 2 camere formeaza living, 3/4, 100 mp utili, lift, ideal locuinta/birou. ID 63B4. **89.500 €;** ☎0745.995.136/ 0765.245.736 donhouse_ro@yahoo.com

103. **SALAJ SOSEAUA,** Aleea Imasului, semidec., et. 1/4, 66 mp, 1971, confort 2, termopan, usa metalica, gaze cu doua focuri, liber, discutabil, **32.000 €;** ☎0730.421.581

104. **SEBASTIAN** P. Ispirescu, dec., et. 2/8, 100 mp, 1986, 4 camere, confort 1, renovat, 2 bai, 2 balcoane, gresie, faianta, parchet, t, usa metalica centrala termica, curat, hol H; **85.000 €;** ☎0741.124.400/ 0731.316.920/ 0744.358.434 nedcom.imob@gmail.com

105. **STEFAN CEL MARE,** dec., et. 10/11, 93 mp, 1980, vedere mixta, 2 grupuri sanitare, 2 balcoane, bine compartimentat, monolit, bloc reabilitat, lift nou, supraveghere video, piete, scoli, gradinite, parcuri, nu acceptam creditare, comision zero, **68.900 €;** ☎0756.923.564 ocaziebuna@gmail.com

106. **STEFAN CEL MARE,** Obor, Mosilor, stradaLuncsoara, langa metrou, dec., et. 5/10, 80 mp, 1980, 4 cam., 2 bai, centrala proprie, loc parcare ADP, imb., g, f, p, um termopan, cadastru, intabulare, **87.000 €;** ☎0721.688.08.67/ 0722.614.867

107. **TEIUL DOAMNEI** -Circa 7, dec., et. parter/8, 95 mp, 1984, stradal, cf. 1, 2 bai, pretabil firma / locuit, **75.000 €;** ☎0732.698.434/ 0763.523.436

108. **TINERETULUI** parc semistradal, semidec., et. parter/10, 87 mp, 1983, bucatarie 13 mp, centrala propie, gresie, faianta, parchet, termopan, geam la ambele bai, toate actele, ocazie, apropiere metrou, piata, scoala, gradinita, Vacaresti, Mihai Bravu, **107.000 €;** ☎0752.010.040/ 021.327.56.59 office@confortcasaimobiliare.ro www.confortcasaimobiliare.ro

109. **TITAN** - Pallady, metrou 1 Decembrie 1918, semidec., 94 mp, vedere mixta, 2 bai, termopan Mahon, parchet, gresie, faianta, instalatii electrice sanitare- noi, bloc in reabilitare, terasa refacuta complet. Merita vazut, **69.000 €;** ☎0722.511.217/ 0762.628.915 www.uig.ro

110. **TITAN** -Nicolae Grigorescu, acces metrou, dec., et. 1/4, 76 mp, 1965, bloc 4 nivele, parchet masiv, termopane, geam baie, pret negociabil, **81.500 €;** ☎0722.732.975 axadomenii@yahoo.com

111. **TITAN** Billa, Metrou, dec., et. 10/10, 110 mp, 1971, 5 cam. bloc reabilitat termic, stradal, 2 gr. sanitare, 2 balcoane contorizat, **76.000 €;** ☎0724.062.297

112. **TITAN,** Minis, parc Brancusi, scoala, gradinita, semidec., et. 3/4, 80 mp, 1970, bloc tip H, structura pe cadre si caramida portanta, bloc reabilitat, 2 grupuri sanitare, geam baie, aer conditionat, termopan, parchet, gresie, faianta, usa metalica, **75.000 €;** ☎0743.149.464/ 021.341.08.35 contact@stevimobiliare.ro www.stevimobiliare.ro

113. **TITAN,** Parc, policlinica Titan, dec., et. 1/3, 105 mp, 2016, apartamente 3 si 4 camere cu centrala proprie, finisaje de bun gust, loc parcare inclus in pret, acte la zi, proiect si zona deosebita ce merita vazuta, scoli si gradinite in zona, ☎0743.060.800/ 021.341.08.35 contact@stevimobiliare.ro www.stevimobiliare.ro

114. **UNIRII BULEVARD,** dec., et. 8/9, 120 mp, 1995, duplex 5 camere, 2 grupuri sanitare, fara amenajari, **229.000 €;** ☎0733.683.447

115. **UNIRII,** Centru, Comercial Unirii - 2 minute metrou, Institutul Bancar, Tribunalul Bucuresti, dec., 115 mp, 1997, etaj 6, 5 camere transformate in 4, liber, paza, vedere mixta, **185.000 €;** ☎0723.525.216/ 0745.067.409

116. **UNIRII,** Fantani, dec., et. 7/8, 99 mp, 1990, 4 camere, confort 1, cu vedere mixta, 2 grupuri sanitare, multiple imbunatatiri, 2 balcoane tip logie, 3 apartament, aer conditionat, merita vizionare, **198.000 €;** ☎0729.158.583 nicu_imob@yahoo.com

117. **UNIRII,** OMV, semidec., et. 2/2, 200 mp, 5 camere, 190 metri patrati, 2/2+pod in indiviziune, renovat complet, aer conditionat, alarma, usa metalica, gresie, faianta, parchet, 2 balcoane+o terasa, intrare ingrijita. ID 68AD. **157.000 €;** ☎0745.995.136/ 0765.245.736 donhouse_ro@yahoo.com

118. **UNIRII,** Palatul Parlamentului, dec., et. 2/8, 101 mp, 1990, 4 camere 2 bai, luminos, logie, locuri depozitare, boxa, vec.: 13 Septembrie, Marriott, **150.000 €;** ☎0752.037.000 gloria.pascu@westmount.ro www.westmount-imobiliare.ro

119. **UNIRII,** Palatul Parlamentului, dec., et. 4/8, 105 mp, 1991, amenajat modern, 2 bai, parchet masiv, termopan, 2 aer conditionat, 2 balcoane, boxa, loc de parcare, vedere mixta, vec.: 13 Septembrie, Marriott. **145.000 €;** ☎0722.250.066 liliana.lungeanu@yahoo.com

120. **UNIRII,** Timpuri Noi - 300 m, dec., 120 mp, 2016, vanzari dezvoltator - comision 0%, beton Holcim + caramida Porotherm, finisaje de lux, 20 de modele de garsoniere si apartament de 2, 3 si 4 camere, Nerva Traian, Tineretului, Vitan, Dristor, **155.000 €;** ☎0761.309.031

121. **VICTORIEI CALEA,** Moxa, et. 2/4, 115 mp, garaj + boxa subsol, mobilat, utilat, **185.000 €;** ☎0723.627.544

122. **VICTORIEI PIATA** 82 mp, etaj 7/10, constructie 1982, bloc reabilitat, 2 balcoane, pret neg., **117.000 €;** ☎0726.274.984

123. **VICTORIEI PIATA** central dec., et. 3/4, 105 mp, 1938, 4 camere, renovat, balcon, 2 bai, centrala de bloc, fara risc, liniste, exclusivitate **106.000 €;** ☎0755.164.205 victor_crangureanu@yahoo.com

124. **VICTORIEI PIATA** central dec., et. 3/4, 105 mp, 1938, 4 camere, renovat, balcon, 2 bai, centrala de bloc, fara risc, liniste, exclusivitate **106.000 €;** ☎0755.164.205 victor_crangureanu@yahoo.com

125. **VICTORIEI PIATA** lancu de Hunedoara, dec., et. 1/8, 105 mp, 1992, vedere mixta, zona ultracentrala, finisat modern, gresie, faianta, parchet din lemn de stejar, termopan, obloane, cadastru, **195.000 €;** ☎0725.311.111

126. **VICTORIEI PIATA,** dec., et. 8/10, 98 mp, 1994, 2 grupuri sanitare, 2 balcoane, amenajat cu gresie, faianta, parchet, termopan, cadastru, intabulare, **160.000 €;** ☎0735.345.844/ 021.260.10.63

127. **VICTORIEI,** Radisson, semidec., et. 3/5, 150 mp, 5 camere, 140 mp utili, 3 dormitoare si 2 camere formeaza living, 150 mp, fara imbunatatiri, lift, imobil construit in regim propriu, structura de beton, fara risc sau urgenta. ID 647F. **130.000 €;** ☎0745.995.136/ 0765.245.736 donhouse_ro@yahoo.com

128. **VITAN** Mall dec., et. 4/5, 96 mp, 2016, imobil modern 2016, d+p+5M cu lift, spatios, 2 apartament pe etaj, finisaje de lux la alegere, centrala termica, loc de parcare inclus in pret. Predare la cheie. Mai sunt 4 apartamente nerezervate, **115.000 €;** ☎0785.225.476 elisabeta.portakal@orfeas.ro www.orfeas.ro

129. **VITAN** Mall, Foisorului dec., et. 3/5, 104 mp, 2016, imobil modern 2016, d+p+5, finisaje lux, centrala termica, 2 apartamente pe etaj, finalizare decembrie 2016, loc de parcare inclus in pret. Predare la cheie. Agent exclusiv 1.5 % comision, **119.000 €;** ☎0785.225.476 elisabeta.portakal@orfeas.ro www.orfeas.ro

130. **VOLUNTARI** Terra Residence, dec., et. 4/5, 145 mp, 2007, duplex, paza, parcare, zona linistita, pret de achizitie 145.000, pret de vanzare actual 85.000, cu facilitati la plata, rate, variante, acceptam propuneri, ocazie, **85.000 €;** ☎0753.075.109

Case, vile

1. **1 DECEMBRIE,** S.U. 220 mp, 7 cam., 2015, la cheie, stradal, casa p+1, teren 600 mp, deschidere 20 ml, izolata, gaze, curent, cadastru, intabulare, **65.000 €;** ☎0733.383.900/ 0768.509.570/ 0733.381.880

2. **1 MAI,** Domenii, S.U. 80 mp, curte 168 mp, 3 cam., 1940, la cheie, casa singur curte, mobilat partial, bucatarie utilata, curte libera 80 mp, centrala proprie, parchet, boxa, anexe, sistem alarma. Ideal locuinta, **129.000 €;** ☎0725.262.701/ 0740.367.790 office@wwr.ro www.wwr.ro

3. **13 SEPTEMBRIE** central S.U. 90 mp, curte 20 mp, 4 cam., 1960, la cheie, ocazie, casa la pret de apartament P+M, 116 mp de teren, amprenta de 70 la 5-7 min. de Marriott, Unirii, Casa Poporului. Casa este complet renovata interior, Top Clas exterior in 2013, merita, **97.000 €;** ☎0733.564.017

4. **23 AUGUST CARTIER,** casa de vanzare, 3 dormitoare, living, baie, neg., **50.000 €;** ☎0721.345.017/ 0765.480.805/ 0726.485.821

5. **23 AUGUST CARTIER,** casa demolabila, caramida, teren 300 mp, d. 12 m, langa Scoala Americana, str. civilizata, disc., **65.000 €;** ☎0727.348.341

6. **AFUMATI,** S.U. 340 mp, curte 2000 mp, 5 cam., 2008, la cheie, Casa mobilata, curte amenajata, pomi fructiferi, foisor, ponton la lac, balta pescuit, solar legume, doua garaje, centrala termica, comision 0, **137.000 €;** ☎0743.777.700 office@rfccity.ro www.rfccity.ro

7. **AFUMATI,** centru (DN2), casa, zona cu vad comercial, pretabil magazin, pensiune etc., st 652 m, d 14 m, pret negociabil; ☎0745.542.222/ 0765.503.503

8. **AFUMATI,** Ilfov, S.U. 190 mp, 4 cam., 1990, casa batraneasca 4camere plus anexe mobilata complet cu geam termopan parchet aer cond masina spalat tv frigider apa si canalizare in curte. Zona str. Inului nr. 16 190mp/70constructie. Accept agentie, **20000 €;** ☎0746.125.235 Zloteamihailaurentiu@yahoo.com

9. **ALBA IULIA,** Dristorului, S.U. 230 mp, 4 cam., 1965, la cheie, vila tip duplex nerenovata, subsol 100 mp, 4 camere+dependinte+pod, toate utilitatile, centrala proprie, **228.000 €;** ☎0765.348.367

10. **ALEXANDRIEI SOSEAUA,** S.U. 125 mp, curte 180 mp, 4 cam., 2016, la cheie, duplex 125 mp, 4 camere, 2 bai, terasa, pod cu placa de beton mansardat, toate actele, curte amenajata 200 m, toate utilitatile, finisaje la alegere,500 m Soseaua Alexandriei, direct proprietar, t.v.a. 5% inclus in pret, **78.000 €;** ☎0770.590.507 violetaimob81@gmail.com

11. **ALEXANDRIEI SOSEAUA,** Bragadiru, Buda, S.U. 255 mp, curte 550 mp, 6 cam., 2015, la rosu, casa P+1+M, 330 mp, la alb, 3 gr. sanitare, terasa, garaj, racordata la apa, curent, gaze, fosa septica, zona foarte linistita si curata, pret neg., **90.000 €;** ☎0746.097.005 emilian@bostenaru.ro www.bostenaru.ro

12. **ALEXANDRIEI SOSEAUA,** sector 5, peco Lukoil, proprietar vand 2 corpuri de casa, intr-o curte, singur; ☎0762.012.368

13. **ALEXANDRIEI,** Cora, 5 cam., proprietar vand vila p+1, 240 mp, desch. pe doua strazi, din BCA, toate facilitatile, negociabil, **110.000 €;** ☎0722.856.916

14. **ALEXANDRIEI,** sector5, limita, casa caramida, 4 dormitoare, 2 bai, bucatarie, centrala gaze, 700 mp, deschidere 7 m, **70.000 €;** ☎0765.780.927

15. **ALUNIS,** S.U. 330 mp, curte 1250 mp, 7 cam., 2009, la cheie, casa vacanta, in stil saxon cu tot comfortul, living imens, 6 dormitoare, 3 bai, bucatarie, camara, spatiu tehnic si o piscina acoperita si incalzita, **55.000 €;** ☎0722.291.275 vstoica@xnet.ro

16. **AMERICAN HOUSE,** S.U. 297 mp, 7 cam., 2013, casa noua, p+e, 4 dormitoare, 4 bai, bucatarie open space, 2 garaje, 2 livinguri, put forat, fosa septica, terasa ext., teren 500 mp, gaze, asfalt, structura lemn, intre case, lac, padure, Izvorani. **87.000 €;** ☎0720.188.763

17. **ANDRONACHE CARTIER,** vand casa veche din paianta si caramida, garaj, anexa, teren liber, total 298 mp, cadastru si intabulare; ☎0726.003.750

18. **ANDRONACHE SOSEAUA nr. 239, 3 cam., casa locuibila, curte comuna, vand urgent, disc., 35.000 €; ☎0772.949.052**

19. **ANDRONACHE,** cartier, S.U. 180 mp, curte 300 mp, 7 cam., 1970, casa de vanzare, 3 bai, 3 bucatarii, 3 intrari, casa este izolata, are gaze, apa, incalzire centrala, scoala si gradinita la 3 minute distanta, disc., **133.000 €;** ☎0761.613.320

20. **ANDRONACHE,** Lecturii, 2 cam., casa caramida, baie, bucatarie, sc- 50 mp, g, f, t, teren 112 mp, intab., **45.000 €;** ☎0746.188.866

21. **APARATORII PATRIEI** metrou, S.U. 160 mp, curte 200 mp, 4 cam., 2016, la cheie, vila cu regim de inaltime P+1E, living + 3 dormitoare, finisaje lux, arhitectura deosebita, 200 mp teren, infrastructura completa, **210.000 €;** ☎0722.519.815/ 0722.221.688

22. **APARATORII PATRIEI** metrou, S.U. 160 mp, curte 200 mp, 4 cam., 2016, la cheie, vila cu regim de inaltime P+1E, living + 3 dormitoare, finisaje lux, arhitectura deosebita, 200 mp teren, infrastructura completa, **210.000 €;** ☎0722.519.815/ 0722.221.688

23. **APARATORII PATRIEI,** 3 cam., bucatarie, baie, casa batraneasca 240 mp, d- 15 m, apa, canalizare, acte, **36.000 €;** ☎0762.752.582/ 0730.452.410

24. **APARATORII PATRIEI,** 6 cam., particular, vila, 4 bai, 2 bucatarii, 2 livinguri, pivnita; ☎0766.403.787

25. **ARGES,** com. Vedea, S.U. 100 mp, curte 1000 mp, 4 cam., 1970, la cheie, in centrul localitatii, cu deschidere la drum national, racordata la curent electric, gaze si apa, cu vita de vie, plantatie si zavoi, aproape de magazine, farmacii, scoala, pompieri, maxi-taxi, piata, **17.000 €;** ☎0744.482.940/ 0742.129.330

26. **ARMENEASCA,** S.U. 250 mp, curte 100 mp, 5 cam., 1940, la cheie, vila S+P+M, arhitectura frumoasa, complet renovata, luminoasa, gradina 100 mp, vecinatati: Carol, Ferdinand, Mosilor, Rosetti, **320.000 €;** ☎0752.037.000 gloria.pascu@westmount.ro westmount-imobiliare.ro

27. **ARTARI,** 53 km, sosea noua, proprietar vand casa sanatoasa (650 mp), 11.000 € si 2 parcele (1.000 mp fiecare), alaturi cu: 6.000 €; ☎0720.648.098/ 0761.825.557

28. **ATARNATI** - Luica, Calarasi, 50 km Bucuresti, 9 cam., casa, t- 2.630 mp, curent, hidrofor, pomi, anexe, gaze la poarta, urgent, **23.900 €;** ☎0762.000.067/ 0720.209.250

29. **BACU** Padurea Ieana, S.U. 118 mp, curte 500 mp, 4 cam., 2016, la cheie, dezvoltator vand vila in Bacu Dragomiresti 10 min din Militari - Ghencea - D. Taberei. Padure la 20 m, drum beton vecini in complex executie dupa proiect. Avem si alte variante pret de la 40.000 E, **69.000 €;** ☎0723.166.210 vali_teren@yahoo.com www.vanzaridecase.ro

30. **BACU,** S.U. 150 mp, curte 500 mp, 4 cam., 2016, la cheie, vila noua (10 km din Bucuresti), situata intr-un complex rezidential de 20 de case. Plan parter 75 mp + etaj cu 3 dormitoare 150 mp + terasa 30 mp. Merita vazuta, **75.900 €;** ☎0740.688.686 trifioanacatalina@gmail.com

31. **BAICOI DN 1, langa Ploiesti, S.U. 120 mp, curte 1300 mp, 4 cam., 2000, la cheie, vila, p+1+m, 5 camere, bucatarie, 2 bai, centrala termica, livada cu pomi, strada asfaltata, canalizare, apa, lumina, gaze, 63.000 €; ☎0723.362.112/ 0724.261.323**

32. **BAICOI,** 3 cam., 1.600 mp, baie, bucatarie, caramida, t, utilitati, ct, livada, schimb cu ap. 2 cam. Bucuresti + diferenta; ☎0725.617.992/ 0768.150.027

33. **BALOTESTI,** S.U. 114 mp, curte 215 mp, 4 cam., 2016, la cheie, direct dezvoltator, constructie beton + caramida finalizata, casa 140 mp, P+1+pod, 4 camere, 3 bai, 2 balcoane, teren 215 mp, toate utilitatile, vecinatati: Balotesti, Buftea, Mogosoaia, Corbeanca, Pipera, Tunari, Otopeni **74.900 €;** ☎0769.060.006 robert@good-residence.ro www.good-residence.ro

34. **BALTENI** la 30 km Bucuresti, S.U. 102 mp, curte 1066 mp, 3 cam., 2000, la cheie, casa+teren, partial renovata interior+exterior, anexe, hidrofor, **18.000 €;** ☎0774.690.153

35. **BANEASA,** Sisesti, S.U. 210 mp, 5 cam., 2009, la cheie, vila, 5 camere, pe malul lacului Grivita in complexul Greenlake Residences, jaluzele electrice, sistem de alarma, gradinita privata. Complexul este situat la 5 min. de Mall Baneasa, **200.000 €;** ☎0752.272.006 minea.visha@gmail.com

36. **BANEASA,** Sisesti, pe malul lacului Grivita in complexul Greenlake Residences, S.U. 349 mp, 5 cam., 2009, la cheie, vila, 5 camere, jaluzele electrice, sistem de alarma, piscina, gradinita privata. Complexul este situat la 5 min. de Mall Baneasa, **350.000 €;** ☎0752.272.006 minea.visha@gmail.com

37. **BANU MANTA,** S.U. 126 mp, curte 29 mp, 3 cam., 1995, la cheie, vila, SS+P+E+M, teren 116 mp, amp. 87 mp, SU 126mp, SC 174+ mansarda 87 mp, 3 aer c, Buc mobilata si utilata, libera, zona linistita. Inchiriere 900 euro, **230.000 €;** ☎0758.259.751 marcelboukambou@imobservicecenter.ro

38. **BARCANESTI,** Condeesti, 5 cam., casa, 5000 mp, sala, hol, bucatarie, diferite anexe; ☎0729.130.985

39. **BELCIUGATELE** Cojesti S.U. 180 mp, curte 1800 mp, 5 cam., 2013, la cheie, casa, 3 bai terasa bucatatie interioara si exterioara curte pavata finisaje lux mobilata utilata lux centrala pe lemne caramida cu fundatie foisor terasa generoasa **69.000 €;** ☎0722.218.460/ 0766.360.676 constantimob@yahoo.com

40. **BELLU** S.U. 150 mp, 4 cam., 1985, la cheie, vand casa curte, 2 bucatarii, 2 bai, spatiu comercial, pivnita, suprafata totala 210 mp; ☎0766.373.921

41. **BERCENI S.U. 104 mp, curte 53 mp, 3 cam., 2016, la cheie, duplex Sos. Oltenitei, zona linistita de case, acces rapid catre RATB si Metrou, finisata complet, toate utilitatile, contorizata separat, finisaje de calitate, disponibila imediat, 78.000 €; ☎0723.142.418/ 0722.999.829 stelian.popa27@gmail.com**

42. **BERCENI S.U. 104 mp, curte 53 mp, 3 cam., 2016, la cheie, metrou IMGB, vila P+1+M, finisata la cheie, centrala proprie, contorizare individuala, curte amenajata 53 m, acces rapid centre comerciale si transport in comun, 78.000 €; ☎0730.343.698/ 0724.112.489**

43. **BERCENI S.U. 138 mp, curte 100 mp, 4 cam., 2016, la cheie, vila 4 camere, 3 dormitoare, curte, bransata si contorizata individual la toate utilitatile, finisaje moderne, loc de parcare. Acces rapid la toate punctele de interes major. TVA 5% inclus, 95.000 €; ☎0727.392.677/ 0732.585.966**

44. **BERCENI S.U. 115 mp, curte 24 mp, 4 cam., 2016, la cheie, vila 4 camere, complet finisata, izolata termic, bransata la toate utilitatile orasului, contorizata separat, obiecte sanitare, centrala proprie si calorifere, TVA 5% inclus. Accept credit, 73.000 €; ☎0727.392.677/ 0732.585.966**

45. **BERCENI S.U. 105 mp, curte 13 mp, 4 cam., 2016, la cheie, vila P+1+M, 700 m de Metrou, constructie noua, finisaje de calitate, utilitati contorizate individual, zona linistita, costuri mici de intretinere, predare la cheie, 86.000 €; ☎0724.112.489/ 0721.781.019**

46. **BERCENI S.U. 138 mp, curte 47 mp, 4 cam., 2016, la cheie, vila P+1+M, loc de parcare, disponibila imediat. Finisata complet, gresie, faianta, parchet, centrala proprie. Constructie 2016, caramida, izolatie termica, 85.900 €; ☎0731.491.608/ 0722.664.430**

47. **BERCENI S.U. 115 mp, curte 24 mp, 4 cam., 2016, la cheie, vila P+1+pod, loc de parcare. Finisata complet: gresie, faianta, parchet laminat, usa metalica, centrala proprie. Zona linistita, ratb 600 m. Discount 5% la cash, 73.000 €; ☎0731.491.608/ 0722.664.430 adriana.mitrea@gmail.com**

48. **BERCENI S.U. 105 mp, curte 24 mp, 4 cam., 2016, la cheie, vila, tip duplex, mijloace de transport in apropiere, centre comerciale, disponibila imediat, 73.000 €; ☎0727.547.680/ 0736.019.755**

49. **BERCENI** -Vidra, Ansamblul Dealul Verde, S.U. 107 mp, curte 250 mp, 3 cam., 2016, la cheie, P+1E+pod, garantie, teren inclus, canalizare, gaze, iluminat stradal, internet, asfalt, parc, magazine, **69.900 €;** ☎0722.291.931 info@dealulverde.ro www.dealulverde.ro

50. **BERCENI Dimitrie Leonida metrou, S.U. 115 mp, curte 24 mp, 4 cam., 2016, la cheie, vila moderna, mutare imediata, finisaje deosebite, curte amenajata, strada asfaltata, centrala, 2 bai, 2 balcoane, mutare imediata, parcare, 73.000 €; ☎0722.478.920/ 0726.138.984 cal_182002@yahoo.com**

51. **BERCENI** Oltenitei, S.U. 140 mp, curte 100 mp, 4 cam., 2016, la cheie, vila noua superba P+1+M, 2 bai, 100 mp teren, liber. Finisata la cheie. Racordata la toate utilitatile. Accept credit, **115.500 €;** ☎0722.123.963 m.ciocea@gmail.com

52. **BERCENI,** S.U. 102 mp, curte 62 mp, 4 cam., 2015, in constructie, p+1e+pod locuibil finisat, parter: living, bucatarie, grup sanitar, hol, et: 2 dormitoare, hol, baie, balcon, pod: camera 25 mp, se vinde la cheie, parcare, **75.000 €;** ☎0722.519.815/ 0722.221.688

53. **BERCENI,** S.U. 102 mp, curte 62 mp, 4 cam., 2015, in constructie, p+1e+pod locuibil finisat, parter: living, bucatarie, grup sanitar, hol, et: 2 dormitoare, hol, baie, balcon, pod: camera 25 mp, se vinde la cheie, parcare, **75.000 €;** ☎0722.519.815/ 0722.221.688

54. **BERCENI,** 10 min. metrou, S.U. 120 mp, curte 50 mp, 4 cam., 2016, la cheie, vila noua, 2 bai, teren liber 50 mp, centrala, parchet, termopan, gresie, faianta etc. Disponibila imediat, **75.000 €;** ☎0722.123.963 m.ciocea@gmail.com

55. **BERCENI,** Dr. Gazarul, S.U. 248 mp, 7 cam., 2006, la cheie, casa superba, cu 500 mp teren, deschidere 15 ml, finisata cu gradina frumoasa si foisor, garaj si spatiu tehnic, **250.000 €;** ☎0744.643.818/ 0723.339.996

56. **BERCENI,** Popesti Leordeni, str. Al. Conduratu nr. 12, S.U. 110 mp, curte 20 mp, 4 cam., 2015, in constructie, p+1e+pod, p: living, bucatarie, grup sanitar, hol, etaj: 2 dormitoare, hol, baie, balcon, pod locuibil 25 mp, se vinde la cheie, **75.000 €;** ☎0786.209.102

57. **BERCENI,** Soseaua Oltenitei, S.U. 105 mp, curte 60 mp, 4 cam., 2015, la cheie, vila p+1e+mansarda, finisata, se vinde la cheie, toate utilitatile, curte proprie, parcare, direct dezvoltator, comision 0% **75.000 €;** ☎0765.096.632/ 0764.180.052

58. **BERCENI,** Soseaua Oltenitei, S.U. 105 mp, curte 60 mp, 4 cam., 2015, la cheie, vila p+1e+mansarda, finisata, se vinde la cheie, toate utilitatile, curte proprie, parcare, direct dezvoltator, comision 0%, **75.000 €;** ☎0765.096.632/ 0764.180.052

59. **BERCENI,** Soseaua Oltenitei, S.U. 105 mp, curte 60 mp, 4 cam., 2015, la cheie, vila p+1e+mansarda, finisata, se vinde la cheie, toate utilitatile, curte proprie, parcare, direct dezvoltator, comision 0%, **75.000 €;** ☎0765.096.632/ 0764.180.052

60. **BERZEI,** S.U. 680 mp, 1930, cladire s+p+2e+m, consolidata, 390 mp teren, fara legea 10, acte-intabulare, ☎0723.172.070

61. **BOGATI,** Arges, S.U. 100 mp, curte 1600 mp, 3 cam., 2013, la cheie, casa noua, toate utilitatile, parter + pod mansardabil, amprenta 100 mp, zona deal, panorama deosebita, **37.000 €;** ☎0737.332.252

62. **BOLINTIN VALE,** S.U. 124 mp, 5 cam., 1978, la cheie, casa toate imbunatatirile, 3 minute centru, centrala termica, canalizare, apa, gaze, negociabil sau schimb cu apartament Bucuresti, **55.000 €;** ☎0726.422.583/ 0727.966.907

63. **BRAGADIRU** -Haliu S.U. 150 mp, curte 250 mp, 4 cam., 2016, la cheie, vila 150 mp, curte amenajata 250 m, living, bucatarie, spatiu depozitare, terasa, 3 dormitoare, 2 bai, toate utilitatile, strada asfaltata. Se preda la cheie si face parte dintr-un ansamblu residential,langa Mega Image, direct proprietar, t.v.a 5% inclus, **85.000 €;** ☎0770.590.507 violetaimob81@gmail.com

64. **BRAGADIRU** -Haliu S.U. 130 mp, curte 200 mp, 4 cam., 2016, la cheie, Vila tip duplex 130 mp utili, 3 dormitoare+2 bai+living+pod mansardat, toate utilitatile, strada asfaltat, 300 m pana in Soseaua Alexandriei.Se preda la cheie iar finisajele sunt la alegere odata cu rezervarea 500 euro. Curte amenajata 200 m direct proprietar t.v.a 5% inclus **78.000 €;** ☎0770.590.507 violetaimob81@gmail.com

65. **BRAGADIRU** -Haliu, S.U. 185 mp, curte 350 mp, 6 cam., 2016, la cheie, vila Singal 185 mp util, parter- living, 2 dormitoare, 2 bai, bucatarie, debara, hol, terasa, cartier residential etaj- living, 3 dormitoare, 2 bai, hol, constructie la cheie finalizata, toate actele, toate utilitatile, pozitionare excelenta, direct proprietar, t.v.a 5% inclus, **118.900 €;** ☎0770.590.507 violetaimob81@gmail.com

66. **BRAGADIRU** -Liberatii S.U. 125 mp, curte 170 mp, 5 cam., 2016, la cheie, dezvoltator, 8 vile individuale cu 5 cam, toate utilitatile, la cheie, finisaje 10 €/mp, zona linistita, asfalt, centrala gaz Bosch, compartim. caramida, fara comision, accept credit **72.500 €;** ☎0745.263.161

67. **BRAGADIRU** Alexandriei, Antiaeriana, la 2 km de Bucuresti, S.U. 120 mp, curte 180 mp, 2016, la cheie, 3 dormitoare, 2 bai, mansarda locuibila, avem mai multe vile diferite in zona, vizionari si in weeend, **78.000 €;** ☎0768.295.999/ 0720.424.286

68. **BRAGADIRU** Soseaua Alexandriei vis-a-vis Rostar, S.U. 90 mp, curte 120 mp, 4 cam., 2015, la cheie, dezvoltator, fara comision, accept credit, vila P+1+pod, (living+ 3 dormitoare), 2 bai, pivnita, balcon, curte, loc parcare, centrala, calorifere, la cheie, toate utilitatile, **57.000 €;** ☎0799.933.979/ 0762.612.172

69. **BRAGADIRU,** vila tip duplex, curte proprie, supr. teren inclusiv amprenta 181 mp, parter: veranda, hol, grup sanitar 1 (cabina dus), bucatarie, camera de zi (34 mp), acces curte, etaj: scara, hol, grup sanitar 2 (cada), dormitor 1 cu balcon, dressing/ birou, dormitor 2, dormitor 3. Imobil la cheie, centrala termica gaz, bransament electric trifazic, bransament apa retea publica. Sistem constructiv pe cadre cu stalpi armat, pereti blocuri ceramice (caramida), istoric foto edificare imobil A-Z. Acces facil/ rapid in Sos. Alexandriei, zona linistita, constructii noi, **68.500 €;** ☎0774.407.634

70. **BRAGADIRU,** Ilfov, S.U. 100 mp, curte 100 mp, 3 cam., 2012, la cheie, casa 3 camere P+1+pod, 2 bai, bucatarie,2012,100 mp + pod 40 mp,teren 100 mp (terasa+gradina) , triplex, parcare, caramida, izolata, termopan, centrala ,strada asfaltata, canalizare, vis-a-vis Lidl, **74.000 €;** ☎0744.378.519 ivanchirilina@yahoo.com

71. **BRAN** Simon, S.U. 250 mp, curte 1600 mp, 7 cam., 2000, la cheie, P+2, gresie, faianta, parchet, centrala, gaze racordate, curent, usa metalica, proprietar, vedere spre rau.Se accepta si schimb Bucuresti, **79.900 €;** ☎0729.099.000

72. **BRANCOVEANU,** Budimex, S.U. 192 mp, curte 200 mp, 4 cam., 2016, la cheie, vila P+1E+pod, 96 mp /nivel, living+ 3 dormitoare, 3 grupuri sanitare, finisaje lux, teren 200 mp, disponibila imediat, **220.000 €;** ☎0722.519.815/ 0722.221.688

73. **BRANCOVEANU,** Budimex, S.U. 192 mp, curte 200 mp, 4 cam., 2016, la cheie, vila P+1E+pod, 96 mp /nivel, living+ 3 dormitoare, 3 grupuri sanitare, finisaje lux, teren 200 mp, disponibila imediat, **220.000 €;** ☎0722.519.815/ 0722.221.688

74. **BRANCOVEANU,** Budimex, S.U. 192 mp,

Imobiliare vânzări CASE, VILE

135. **COMUNA BOTOROAGA,** jud. Teleorman, S.U. 80 mp, curte 1550 mp, 3 cam., 1979, casa curte, dec.e, formate din 2 holuri, bucatarie, curte cu livada, bolta de vie, 2 puturi cu pompa si apa potabila, **12.500 €;** ☎0744.356.681

136. **COMUNA DASCALU** sat Vanatori, Ilfov, 3 cam., vand casa bca, 2 bucatarii, 2 bai, gard metalic, la 20 km de Bucuresti, disc., **30.000 €;** ☎0764.246.822

137. **COMUNA GRADISTEA,** jud. Giurgiu, 25 km de Bucuresti, 3 cam., casa din caramida, demolabila sau renovabila, curent, apa, 800 mp, d- 25 m, **10.000 €;** ☎0761.526.532/ 0726.671.256

138. **COMUNA GRADISTEA,** jud. Giurgiu, 25 km de Bucuresti, 3 cam., demolabila sau renovabila, din caramida, curent, apa, teren 800 mp, d- 25 m, particular, **10.000 €;** ☎0761.526.532/ 0726.671.256

139. **COMUNA ODOBESTI,** sat Crovu - Dambovita, vand casa + dependinte, curte 1.840 mp + 2.500 mp extravilan, pret neg.; ☎0733.215.065

140. **COMUNA PANTELIMON** S.U. 59 mp, 2 cam., 2012, la cheie, casa, baie, bucatarie, ST=120 mp, canalizare si gaze in poarta, locuibila, particular. **18.000 €;** ☎0701.039.353

141. **COMUNA PANTELIMON,** S.U. 65 mp, curte 150 mp, 3 cam., baie si bucatarie, casa noua, teren concesionat, **17.500 €;** ☎0732.698.434/ 0763.523.436

142. **COMUNA PANTELIMON,** S.U. 120 mp, curte 120 mp, 3 cam., 2008, la cheie, casa de vanzare, cu 1 etaj dotata complet, confort 1, zona apropae de centru, 3 camere, 2 bai, 1 living, 1 bucatarie,1 balcon, **79.000 €;** ☎0763.945.864/ 00491776536771 xx_rudeboy@yahoo.com

143. **COMUNA PANTELIMON,** S.U. 127 mp, 3 cam., 2009, casa hol, baie si bucatarie. Suprafata casei este de 50 mp+ curte de 77 mp. Lumina, apa, canalizare, gresie, faianta, parchet, termopane, incalzire (soba). Teren, **17.500 €;** ☎0723.207.337 mihaela.anto09@yahoo.ro

144. **COMUNA PANTELIMON,** S.U. 100 mp, 4 cam., 2008, casa in comuna 3 dormitoare + living, zona foarte linistita, stradal si cu toate utilitatile, proprietate. Pret discutabil, se accepta si prima casa. Pret fix, **59.900 €;** ☎0724.506.581 marius3foi@yahoo.com

145. **COMUNA PANTELIMON,** S.U. 200 mp, 6 cam., 2006, strada asfaltata, canalizare, apa curenta, curent, gaze, zona linistita, terenul se afla pe concesiune cu posibilitate de proprietate din 2017. Pret fix, **59.900 €;** ☎0724.506.581 marius3foi@yahoo.com

146. **COMUNA PANTELIMON,** str. Migdalilor, S.U. 72 mp, curte 80 mp, 3 cam., 2014, la cheie, zona vile noi, civilizata / linistita, drum privat, la cheie: gresie, faianta, parchet, termopan, pod mansardabil, nu a fost locuita, **44.500 €;** ☎0722.755.377 arca.imob@yahoo.com

147. **COMUNA SOHATU,** jud. Calarasi, 3 cam., casa cam. 1 hol, dependinte, negociabil; ☎0722.286.934

148. **COMUNA ULMI,** sat Gheonea, jud. Giurgiu, 25 km Bucuresti, vand casa + teren 2.715 mp, **80.000 €;** ☎0734.063.459/ 0724.419.468

149. **COMUNA VARTOAPE** sat Vartoapele de Jos, Teleorman, S.U. 200 mp, curte 1696 mp, 4 cam., 2014, la cheie, vand casa cu 4 camere (living+ 3 camere), bucatarie, sala masa, baie, camera tehnica, aprox. 200 mp, teren intravilan, **18.000 €;** ☎0766.361.297

150. **COMUNA VIDRA,** Sat Cretesti, S.U. 600 mp, 1970, la cheie, proprietar vand casa modesta, gaze, apa+ 20 stupi, ☎0723.725.949

151. **COMUNA VIZIRENI,** Jud. Buzau, S.U. 90 mp, curte 3100 mp, 4 cam., 1960, vand casa caramida, 3.000 mp gradina si livada, ☎0729.839.810

152. **CONTESTI** Teleorman, 100 km Bucuresti, curte 500 mp, 4 cam., urgent vand casa, hidrofor, baie, neg., **26.000 L;** ☎0786.397.489/ 0765.749.084

153. **COPACENI, S.U. 250 mp, curte 600 mp, 2009, la cheie, 10 min de Bucuresti, P+1 stradal, in statie RATB, garaj, gaze, alarma, telefon/internet, complet mobilata si utilata, 3 bai, gradinita cu program prelungit, scoala, Mega Image in zona, superba, disc., 195.000 €; ☎0721.630.429**

154. **CORBEANC** S.U. 444 mp, curte 1000 mp, 10 cam., 2006, la rosu, Vila 6 dormitoare, P+1E, se vand 2 unitati de duplex, caramida, dormitor parter, acoperis tabla (Lindab), strada asfaltata, cod: CV0250725 **75.000 €;** ☎0756.132.620 secretariat@aristocrat-imobiliare.ro aristocrat-imobiliare.ro

155. **CORBEANCA** S.U. 600 mp, curte 1800 mp, 16 cam., 2008, la cheie, 600 mp desfasurati astfel: parter+etaj 1+etaj mansardat, cu o curte de 900mp+ teren cu vegetatie forestiera de 900 mp, **570.000 €;** ☎0723.391.094 monicabadea@hotmail.co.uk

156. **CORBEANCA** S.U. 158 mp, curte 700 mp, 4 cam., 2016, la rosu, pe malul lacului, p+1+terasa cu vedere lac, 3 dormitoare, living, bucatarie, 3 bai, piscina, finisaje la alegere, constructia este la gri, se vinde finisata la cheie, gaze apa, canal, curent, **165.000 €;** ☎0728.879.796

157. **CORBEANCA** S.U. 280 mp, curte 500 mp, 6 cam., 2016, la cheie, vila stil mediteranean, P+E, 280 mp, parter: living cu buc deschisa+ birou+ baie+ garaj, si la etaj 3 dormitoare, 2 bai, 2 dressinguri, 3 balcoane, teren 500 m, casa se preda la cheie cu finisaje de lux, **179.000 €;** ☎0766.431.745

158. **CORBEANCA,** S.U. 283 mp, curte 500 mp, 8 cam., 2012, la cheie, casa deosebita teren generos, pozitie excelenta, acces stradal, posibilitate de cumparare la gri, merita vazuta. Casa este gata la ext., Coldwell Banker Unirii, **143.000 €;** ☎0742.184.712 marian.nut@coldwell-banker.ro http://www.cbimobiliare.ro

159. **CORBEANCA,** S.U. 86 mp, curte 449 mp, 4 cam., 2016, la cheie, Direct Dezvoltator, casa 100 mp, beton+caramida, parter+pod, 4 camere, 2 bai, la cheie, teren 449 mp, toate utilitatile, vecinatati: Balotesti, Buftea, Mogosoaia, Tunari, Pipera, Otopeni, **89.900 €;** ☎0769.060.006 robert@good-residence.ro www.good-residence.ro

160. **CORBEANCA,** S.U. 110 mp, curte 600 mp, 4 cam., 2016, la cheie, direct dezvoltator, casa 134 mp, parter + pod, 4 camere, 2 bai, la cheie, lac si padure, langa DN1, vecinatati: Balotesti, Buftea, Mogosoaia, Tunari, Pipera, Otopeni, tur virtual pe website, casa finalizata, **119.900 €;** ☎0769.060.006 robert@good-residence.ro www.good-residence.ro

161. **CORBEANCA,** S.U. 158 mp, curte 350 mp, 4 cam., 2016, la cheie, malul lacului, p+1+terasa cu vedere lac, 3 dormitoare, living, bucatarie, 3 bai, finisaje la alegere, constructia este la gri, se vinde finisata la cheie, gaze apa, canal, curent deschidere la 2 st., **110.000 €;** ☎0728.879.796

162. **CORBEANCA,** S.U. 230 mp, curte 1000 mp, 4 cam., 2004, la cheie, vand vila, strada asfaltata, zona linistita, 4 camere, 4 bai, beci, mansarda, foisor, mobilata, partial renovata, **160.000 €;** ☎0722.460.696 sorinamihai82@yahoo.com

163. **CORBEANCA,** S.U. 115 mp, curte 266 mp, 4 cam., 2015, la cheie, vila, proprietar ofera constructie p+m, 130 mpc, 3 dormitoare, 2 bai, bransamente, la cheie cu 266 mp. In complex rezidential, langa padure, asfalt, parc, bariera, camere supraveghere, iluminta public, **68.000 €;** ☎0744.488.717 madalinarhire@yahoo.com

164. **CORBEANCA,** Mega Image, S.U. 200 mp, 5 cam., 2008, casa singur curte, 900 mp, deschidere 30 mp, P+1, zona superba, **150.000 €;** ☎0722.966.684

165. **CORNETU** - str. Slt. Stanciu, casa batraneasca, locuibila, teren 1.900 mp, **40.000 €;** ☎0768.046.707

166. **CORNETU,** 5 cam., p+1, hol, baie, bucatarie, caramida, centrala, calorifere, fosa septica, canal, teren 640 mp, **75.000 €;** ☎0768.046.707

167. **CORNETU,** Bragadiru, str. Trandafirilor, S.U. 65 mp, curte 500 mp, 2 cam., 2002, la cheie, casa este foarte buna, fundatie + centura, foisor, bucatarie, baie. 25 min. Unirea. Apa, gaze, curent. Sistem de irigare gazon, **44.000 €;** ☎0752.200.149 adrianatinge@yahoo.com

168. **CORNU** -Prahova, S.U. 45 mp, 1965, demolabila, renovabila, teren 570 mp, curent si canalizare pe teren, apa si gaze la poarta, **16.900 €;** ☎0722.429.205

169. **COTOFANCA SAT,** S.U. 100 mp, 1920, demolabila, vand casa demolabila cu teren 2.000 mp imprejmuit cu ziduri de 2 m inaltime din bca, porti de fier, 45 min. de la Bucuresti, 45 km Bucuresti, **6.500 €;** ☎0787.816.019/ 021.628.09.56

170. **COTROCENI,** S.U. 200 mp, curte 180 mp, 7 cam., 1940, la cheie, in apropierea Palatului Cotroceni, casa superba, d+p+1. Casa a fost consolidata, renovata, instalatii noi, finisaje superioare, bine compartimentata, 3 bai, curte amenajata, oportunitate. Discount 3%, **312.000 €;** ☎0742.184.712 marian.nut@coldwell-banker.ro http://www.cbimobiliare.ro

171. **CRAIOVA,** str. Unirii, S.U. 500 mp, curte 600 mp, 1915, la cheie, P+1, teren 600mp, necesita renovare, **250.000 €;** ☎0746.145.504/ 0726.858.485

172. **CRANGASI** S.U. 320 mp, 1999, la cheie, particular, casa curte, 6 camere, terasa, 2 bai, bucatarie, Sc 220 mp, curte 90 mp, discutabil. **300.000 €;** ☎0762.605.758/ 0723.423.358

173. **CRETESTI VIDRA** Ilfov, 10 km de Bucuresti, S.U. 270 mp, curte 230 mp, 2007, la cheie, vila p+e+m, plus anexe, toate utilitatile, la soseaua principala. ☎0737.875.245

174. **CREVEDIA,** zona, S.U. 190 mp, 4 cam., 2008, vand casa finalizata 50%, 1.450 mp teren, neg., **70.000 €;** ☎0757.453.133/ 0764.833.123

175. **DACIA,** Toamnei, casa subsol + parter, 48,8+48,5 mp, renovata, 2 ac, centrala proprie, f, g, t, modern, ideal firma, birouri, stomatologie, cabinet; ☎0722.706.779

176. **DAITA** 4 cam., casa caramida, camere mobilate, baie, bucatarie, teracote, fosa, beci, garaj, boiler, vie, bolta, pomi, 2.200 mp imprejmuiti, neg., **25.000 €;** ☎0752.305.104

177. **DAMAROAIA** S.U. 86 mp, curte 30 mp, 3 cam., 2016, la cheie, Casa Damaroaia Duplex P+1+M, 100 mp construiti, curte proprie, finisata cu gresie, faianta, parchet, termopan, usi noi. **98.000 €;** ☎0725.311.111

178. **DAMAROAIA,** Ciresoaia, S.U. 121 mp, curte 137 mp, 4 cam., 1950, la cheie, casa caramida, P+pod mansardat, sup.163 mp. Parter- hol, living, bucatarie, baie, dormitor. Pod pe structura usoara: hol, 2 camere, baie, modernizata, **109.000 €;** ☎0730.007.000 www.brizaland.ro

179. **DAMBOVITA** Bujoreanca, S.U. 184 mp, curte 400 mp, casa cu etaj, noua, 4 dormitoare, 2 bai, 1 bucatarie, 2 sufragerii, toate conditiile, str. asfaltata, **38.000 €;** ☎0761.034.916

180. **DAMBOVITA,** Tartasesti, 5 cam., vand casa, curte, cadastru, plus un alt teren intravilan, cadastru; ☎0761.280.014

181. **DIAMANTULUI nr. 8, S.U. 90 mp, curte 40 mp, ap. vila, et. 1, mobilat, zona lacuri, parcare, pivnita, 58.000 €; ☎0745.706.862**

182. **DN6** S.U. 2500 mp, curte 2500 mp, 10 cam., 2016, la rosu, hotel/motel ocazie. Duplex in oglinda, 28 km de Bucuresti, E70 (motel/hotel, restaurant, popas turistic) Pentru mai multe detalii, vizualizati filmul de prezentare pe youtube : www.youtube.com/watch?v=xO5sQnhmWuw **89.000 €;** ☎0723.200.207

183. **DOMNESTI** S.U. 120 mp, curte 300 mp, 4 cam., 2016, la cheie, vile individuale tip duplex, P+1, 2 bai, teren 383 mp, deschidere 15 m, curte libera 300, gaze, curent, apa, canalizare. Fiecare casa va avea structura independenta, **78.000 €;** ☎0740.367.790 office@stemaimob.ro

184. **DOMNESTI,** S.U. 95 mp, curte 350 mp, 3 cam., 2016, la cheie, cartier rezidential, 18 locuinte pe parter, case caramida, suprafata construita 115 mp, pod folosibil, singur curte, gaze, curent, cadastru, intabulare, finisaje la cheie, particular, negociabil. Discount 10% la plata cash, **60.000 €;** ☎0747.285.818

185. **DOMNESTI, S.U. 118 mp, curte 340 mp, 4 cam., 2015, in constructie, duplex, toate utilitatile bransate, drum asfaltat, living, bucatarie, 3 bai, 3 dormitoare, finisaje la alegere, Tripan Salamander, termosistem 10 cm, centrala proprie gaz, 65.000 €; ☎0723.312.958 totalcom2008@gmail.com**

186. **DOMNESTI,** S.U. 136 mp, curte 200 mp, 4 cam., 2016, la cheie, Ilfov, dezvoltator imobiliar, am construit case cu inalt standard de siguranta si comfort. Dispun de 3 dormitoare, unul matrimonial cu baie proprie si dressing, living spatios si bucatarie inchisa, **68.900 €;** ☎0726.233.999 geoionita84@gmail.com www.caseadevarate.ro

187. **DOMNESTI,** S.U. 100 mp, curte 220 mp, 4 cam., 2016, la cheie, Rezidential Irish Villa, la 2 km de Ghencea, ocazie, casa, zona superba, finisaje deosebite, toate utilitatile bransate, clasa energetica A, acceptam credit + 5% tva, **59.900 €;** ☎0732.837.788/ 0767.861.609 mihai.durloiu@gmail.com

188. **DOMNESTI,** S.U. 100 mp, curte 210 mp, 4 cam., 2016, la cheie, rezidential, vila pret de apartament, la 2 km de Ghencea, zona deosebita, finisaje de calitate, toate utilitatile bransate, clasa energetica A, acceptam credit+ 5% tva, pret de la **54.900 €;** ☎0732.837.788/ 0767.861.609 mihai.durloiu@gmail.com

189. **DOMNESTI,** S.U. 120 mp, 4 cam., vila tip duplex, p+m, teren 225 mp, utilitati; ☎0749.233.924

190. **DOMNESTI,** Clinceni, la 1,5 km de lina de centura, S.U. 120 mp, 2016, in constructie, particular, vila p+1, utilitati, teren 250 mp, diferite stadii de executie. Accept credit, pret de la **31.000 €;** ☎0723.530.331 www.vileduplex.ro

191. **DOMNESTI,** Clinceni, strada Radului - Crengutei, S.U. 120 mp, curte 250 mp, 2016, la cheie, langa Cartierul Curtea Domneasca, vila P+1, utilitati - gaze, curent, iluminat stradal, strada privata, TVA 5%, **55.500 €;** ☎0723.530.331 www.vileduplex.ro

192. **DOMNESTI,** la 5 min. de Valea Oltului, in spate cartier Curtea Domneasca, langa cartier Iris, S.U. 130 mp, 3 cam., 2016, vila, casa direct locuibila cu toate utilitatile, iluminat public, receptiv la discutii despre tipuri de finantare, **54.000 €;** ☎0762.787.869 afrodytta2003@yahoo.com amenajari-constructii.biz

193. **DOMNESTI,** Rezidential Irish Villa, la 2 km de Ghencea, S.U. 100 mp, curte 220 mp, 4 cam., 2016, la cheie, ocazie, casa, zona superba, finisaje deosebite, toate utilitatile bransate, clasa energetica A, acceptam credit + 5% tva, **59.900 €;** ☎0732.837.788/ 0767.861.609 mihai.durloiu@gmail.com

194. **DOROBANTI** Capitale, 8 cam., vila, teren 500 m, ideal restaurant/ cafenele; ☎0722.479.996

195. **DOROBANTI, imobil, demisol inalt, parter, etaj, mansarda, pod, curte, locuri de parcare; ☎0722.359.967**

196. **DOROBANTI,** vand casa cu teren 300 mp, **355.000 €;** ☎0723.182.699

197. **DRAGOMIRESTI** -Sabareni, 15 Km de Bucuresti, S.U. 90 mp, curte 500 mp, 3 cam., 2015, la cheie, caramida, teren 500 mp, centrala gaze, magazie, pivnita, multiple imbunatatiri, negociabil, **55.000 €;** ☎0737.146.570

198. **DRAGOMIRESTI DEAL** S.U. 160 mp, curte 350 mp, 5 cam., 2016, la cheie, casa caramida P+1, living, 3 dormitoare, 3 bai, camera tehnica, terase, curte, deschidere 20 m. G+C+c. Jud. Ilfov. Pret 65.000 euro la gri sau 82.000 euro la cheie, **82.000 €;** ☎0723.562.088

199. **DRAGOMIRESTI DEAL,** S.U. 130 mp, p+1, sup. totala 564 mp, 3 dormitoare, living, bucatarie, 2 bai, t, um, g, f, p, ct, toate utilitatile, disc., **78.000 €;** ☎0721.703.310

200. **DRAGOMIRESTI VALE,** S.U. 117 mp, curte 500 mp, 3 cam., 2014, la cheie, casa la gri locuibila 2 dormitoare, sufragerie baie, bucatarie, hol, casa scarilor, camera centrala, beci, mansarda sau schimb cu apartament 2 camere, **38.500 €;** ☎0760.961.444

201. **DRUMUL GAZARULUI** S.U. 750 mp, 2000, la cheie, - pensiune turistica (vila) S+P+E1+EM1+pod, circa 750 mp, pret negociabil, chilipir; ☎0722.793.065

202. **DRUMUL SARII** -13 Septembrie, S.U. 115 mp, curte 80 mp, 3 cam., 1940, la cheie, casa curte, 3 wc-uri, bucatarie, pivnita, constructie 115 mp. Stare excelenta, **150.000 €;** ☎0744.587.504

203. **DRUMUL TABEREI** S.U. 90 mp, curte 110 mp, 4 cam., 2016, la cheie, casute Ghencea ansamblu nou, toate utilitatile, 2 locuri parcare, gradina cu terasa, pod pentru depozitare, finisaje de calitate, predare la cheie, se accepta credit, **69.900 €;** ☎0766.886.242 imobilinvest@yahoo.com

204. **DRUMUL TABEREI** S.U. 90 mp, 4 cam., 2016, casute Ghencea ansamblu nou, toate utilitatile, 2 locuri parcare, gradina cu terasa, pod pentru depozitare, finisaje de calitate, predare la cheie, se accepta credit, **69.900 €;** ☎0766.886.242 imobilinvest@yahoo.com

205. **DRUMUL TABEREI** (adiacent de Prealungirea Ghencea), S.U. 150 mp, curte 190 mp, 4 cam., 2016, la cheie, vila P+1+Pod, se vinde la cheie la cererea clientului cu toate finisajele, canalizare, gaze, curent, apa, etc, **75.000 €;** ☎0722.301.910

206. **DRUMUL TABEREI** (adiacent de Prealungirea Ghencea), S.U. 150 mp, curte 190 mp, 4 cam., 2016, la cheie, vila P+1+Pod, se vinde la cheie la cererea clientului cu toate finisajele, canalizare, gaze, curent, apa, etc, **75.000 €;** ☎0722.301.910

207. **DRUMUL TABEREI** Ghencea S.U. 90 mp, 4 cam., 2016, casute ansamblu nou p+1+p, toate utilitatile, 2 locuri parcare, gradina cu terasa, pod pentru depozitare, finisaje de calitate, predare la cheie, se accepta credit, **69.900 €;** ☎0766.886.242 imobilinvest@yahoo.com

208. **DRUMUL TABEREI,** S.U. 90 mp, 4 cam., 2016, casute Ghencea ansamblu nou, toate utilitatile, 2 locuri parcare, gradina cu terasa, pod pentru depozitare, finisaje de calitate, predare la cheie, se accepta credit, **69.900 €;** ☎0766.886.242 imobilinvest@yahoo.com

209. **EMIL RACOVITA,** Gilaului Berry, S.U. 160 mp, curte 260 mp, 4 cam., 2004, la cheie, 4 camere, bucatarie, p+m, 120mp, zona excelenta, toate utilitatile, curte superba, liniste, deschidere 10ml, asflat, trotuare, apropiere metrou, piata, scoala, gradinita, **125.000 €;** ☎0724.724.128 alinalexoprea@gmail.com

210. **EROII REVOLUTIEI,** S.U. 165 mp, curte 30 mp, 5 cam., 2007, la cheie, vila, 3 grupuri sanitare, P+2, **120.000 €;** ☎0721.560.569

211. **EROII REVOLUTIEI,** S.U. 150 mp, 2008, la cheie, vila, parter: hol, bucatarie, 2 camere, baie, pivnita, etaj: 2 camere, hol, balcon, pod, curte 50 mp; ☎0723.754.860

212. **EROII REVOLUTIEI,** City Mall, S.U. 150 mp, curte 210 mp, 5 cam., 1990, la cheie, casa 5 cam., 2 bai, 2 buc, beci 18 m, constructie caramida, izolata exterior, instalatii cupru, deschidere teren 10 m, situata in zona de vile, apropare de metrou si City Mall. **107.000 €;** ☎0762.861.186

213. **EROII REVOLUTIEI,** Giurgiului, Bacovia, S.U. 240 mp, curte 230 mp, 5 cam., 2000, la cheie, zona linistita, metrou, vila de vanzare, constructie caramida, finisaje calitate, 2 centrale termice, eleganta, curte spatioasa, ideala pentru o familie, **175.000 €;** ☎0735.534.346/ 0725.216.379 monica.gabriela@moverealestate.ro www.moverealestate.ro

214. **FERDINAND BULEVARD,** str. Horei, S.U. 105 mp, 3 cam., imobil din caramida, demisol plus parter inalat, 2 holuri- glasvant, bucatarie, 2 grupuri sanitare, baie, uscator. Separat, garaj, magazie, pivnita. Total teren- 160 mp. Toate facilitatile, **126.500 €;** ☎0722.511.217/ 0762.628.915 www.uig.ro

215. **FERENTARI PIATA,** strada Staminelor, S.U. 100 mp, 1980, la cheie, particular, casa de caramida invelita cu tabla, 2 camere, hol, baie, bucatarie, curte (gaze, apa, lumina, canal), cadastru, intabulare, libera (nediscutabil), **29.900 €;** ☎0770.930.854

216. **FLOREASCA CALEA** S.U. 180 mp, curte 77 mp, 4 cam., 1938, in constructie, et. 1, 96 mp (4 cam., bucatarie, baie, 2 balcoane) + pod mansardabil 96 mp (neamenajat), caramida, pivnita, 13 mp, curtea 77 mp, neg. Posib. cump. P+1+M (280 mp) 329.000 €, **199.000 €;** ☎0732.865.181 wallydox@yahoo.com

217. **FOISORUL DE FOC,** zona Stefan Mihaileanu, casa singur curte, fara intermediari, neg., **120.000 €;** ☎0724.735.260

218. **FOISORUL DE FOC,** Plantelor, S.U. 136 mp, curte 93 mp, 4 cam., casa parter, etaj (mansarda), demisol, partial amenajata, **150.000 €;** ☎0723.238.881

219. **FRUMUSANI** 15 km Bucuresti, 8 cam., ocazie, urgent, casa solida, 3 intrari, garaj + 1.500 mp, **38.000 €;** ☎0735.215.030

220. **FRUMUSANI** Jud. Calarasi, Apuseni nr. 14, S.U. 110 mp, curte 890 mp, 3 cam., 2008, casa, bucatarie, baie; ☎0731.849.287/ 0722.327.217

221. **FUNDENI** Dobroesti, 5 min.Colentina, Pantelimon, S.U. 170 mp, curte 400 mp, 5 cam., 2009, la cheie, P+1, beton+ caramida, duplex, mobilata si utilata complet, gaze, apa, merita vazuta. Ocazie, id: CA0058, comision 0%, **155.000 €;** ☎0726.284.310 contact@alexandrucordea.ro www.alexandrucordea.ro

222. **FUNDENI SOSEAUA** -Intr. Somnului, curte 164 mp, 3 cam., casa, bucatarie, toate utilitatile, ocazie, **26.500 €;** ☎0732.698.434/ 0763.523.436

223. **FUNDENI,** 2015, vila cu toate utilitatile, **88.000 €;** ☎0763.036.616

224. **FUNDENI,** la 15 min. de Pantelimon, S.U. 90 mp, curte 1100 mp, 3 cam., 1966, la cheie, casa, spatiu pentru bucatarie si baie, anexe, curte cu gradina si multi pomi fructiferi, zona linistita, **19.000 €;** ☎0736.002.002

225. **FUNDULEA,** Calarasi, Mihail Kogalniceanu, S.U. 140 mp, curte 800 mp, 2016, la rosu, vila p+1, la rosu, apa, canalizare, curent, negociabil, **60.000 €;** ☎0736.925.877

226. **GARLENI,** S.U. 150 mp, curte 2500 mp, 4 cam., 1970, la cheie, casa din caramida cu 4 camere utilate si mobilate complet, cu gresie, faianta si parchet, un grup sanitar, apa curenta, gaze(+soba), put in curte, curent electric. Plus padure, **27.000 €;** ☎0721.878.932 anne.actinvest@gmail.com

227. **GERMANIA,** S.U. 360 mp, curte 501 mp, 12 cam., 1955, la rosu, Chemnitz vila cu 3 Ap. 12 camere, s+p+2, caramida, t.f, teren 501 mp, d.25 m, oras mare 35.000 €/ zona Dresda, vila cu 4 Ap, 4 bai, central 50.000 €/ Zwickau, P+1+M, vila 5 camere, 500 mp teren 20.000, ☎00491775115575 ilie67@yahoo.com

228. **GHENCEA** Drumul Cooperativei, S.U. 150 mp, 4 cam., 2015, duplex superb, arh. moderna, incinta privata, case bine facute. Terasa superba 75 mp, 3 dormitoare mari, living, dresing, bucatarie inchisa, 3 bai, debara, curte, 2 locuri parcare, **99.500 €;** ☎0735.170.042 constantin.eugen@yahoo.com

229. **GIULESTI** sector 1, S.U. 55 mp, curte 243 mp, 4 cam., 2002, casa finalizata, P+M, 2 bai, bucatarie, balcon, garaj, utilitati, **92.000 €;** ☎0742.684.006/ 0722.323.373

230. **GIULESTI,** George Valsan, 2 cam., 2000, casa, baie, bucatarie, caramida, placa, hol, teren 80 mp, constructie 52 mp, imbunatatiri, acte, pret negociabil, **37.000 €;** ☎0764.959.956

231. **GIURGIULUI,** Dedeman, S.U. 100 mp, curte 300 mp, 1950, la cheie, casa batraneasca, utilitati, libera, **40.000 €;**

232. **GIURGIULUI,** Luica, str. Eternitatii, S.U. 60 mp, curte 40 mp, 3 cam., 1981, la cheie, casa locuibila, 3 cam., baie, bucatarie, apa curenta, gaze poarta, cadastru, intabulare, gard beton, inveliti cu tabla constructie 60 mp, curte 40 mp, suprafata totala 100, disc., **31.000 €;** ☎0761.609.243/ 0720.039.035 columbia.imobiliar@yahoo.com

233. **GIURGIULUI,** Zetari, S.U. 120 mp, curte 250 mp, 4 cam., 2016, in constructie, vila p+1 duplex sau individuala in cartier nou, din caramida, la cheie, finaliz apr 2017, supraf constr 150 mp, toate utilitatile, la capat tramvai Zetari, 3 min mers, 2 locuri parcare, 2 ani garantie, **89.000 €;** ☎0723.201.963 eremiad01@gmail.com

234. **GRADINARI,** vis-a-vis Gara, 22 km Bucuresti, S.U. 108 mp, curte 670 mp, 3 cam., 2012, la cheie, casa, g, f, t, p, apa curenta, terasa, **35.000 €;** ☎0744.842.418

235. **GRUIU** - Ilfov, S.U. 70 mp, curte 1250 mp, 1977, la cheie, casa excelent intretinuta langa Snagov compusa din 2 dormitoare sufragerie baie bucatarie vestibul si sufragerie de vara prevazuta cu terasa acoperita, p, g, f, constructie anvelopata. Acoperisul tabla zincata, usile, ferestrele din termopan cu plase protectoare si voleuri, instalatie electrica moderna, apa, gaze la sobe cu teracota, canalizare. Locuinta este complet dotata si utilata. Terenul aferent 1.250 mp, forma dreptunghiulara, deschidere la sosea de 2 7mp, gard din fier forjat. Proprietar unic, cadastru / intabulare, impozite platite la zi, **100.000 €;** ☎0754.873.554

236. **HALIU,** S.U. 150 mp, curte 170 mp, 4 cam., 2016, la cheie, P+1+M, living, 3 dormitoare, bucatarie, balcon, finisaje de calitate, utilitati, apa, gaze, canalizare, curent, aproape RATB, se acc. credit, pret neg., **72.500 €;** ☎0760.654.541/ 021.440.22.49 www.conceptimobiliare.ro

237. **HERASTRAU,** Nordului, S.U. 500 mp, curte 632 mp, 8 cam., 2005, la cheie, vila lux, gradina amenajata generoasa, demisol, parter si doua nivele cu 5 dormitoare, garaj si spatii depozitare, ideala locuinta, **850.000 €;** ☎0728.820.095/ 021.210.76.00/ 0725.094.444 sweet-home_imob@yahoo.com www.sweet-homeimob.ro

238. **HERASTRAU,** Nordului, S.U. 500 mp, curte 632 mp, 8 cam., 2005, la cheie, vila lux, gradina amenajata generoasa, demisol, parter si doua nivele cu 5 dormitoare, garaj si spatii depozitare, ideala locuinta, **850.000 €;** ☎0728.820.095/ 021.210.76.00/ 0725.094.444 sweet-home_imob@yahoo.com www.sweet-homeimob.ro

239. **HULUBESTI** sat Magura, jud. Dambovita S.U. 50 mp, curte 742 mp, 2 cam., 1978, la cheie, casa cu doua dormitoare, hol, bucatarie si o anexa (bucatarie vara). Invelita cu tabla, din caramida. Pret usor neg., **40.000 L;** ☎0245.723.037/ 0752.071.898 squash007@yahoo.com

240. **HULUBESTI,** Giurgiu, S.U. 195 mp, curte 1500 mp, 6 cam., 1986, casa caramida, pretabila p+1, la 30 km de Bucuresti, padure la 1 km, pret neg., **30.000 €;** ☎0745.054.816

241. **HUSI** zona Raiesti, S.U. 82 mp, curte 418 mp, 1970, la cheie, urgent casa batraneasca din caramida, cu 2 camere nedec.e, hol, bucatarie si baie, parchet sti vechi, termopane, usi pvc, se incalzeste cu centrala pe gaze, dar are si sobe, este acoperita cu tabla, suprafata construita de 82 mp si curtea de 418 mp, necesita renovare, pret negociabil **15.500 €;** ☎0723.762.904

242. **IANCULUI,** S.U. 42 mp, 1930, la cheie, vand casa, 2 camere, vestibul, baie, bucatarie, posibilitati parcare, curte comuna, **35.000 €;** ☎0731.667.684

243. **ILFOV** la 15 min. de Bucuresti, dupa Popesti Leordeni, S.U. 200 mp, curte 1200 mp, 2008, la cheie, vila p+1, living+ bucatarie, 4 dormitoare, 2 bai, garaj, terasa, curte pavata, centrala, particular, **175.000 €;** ☎0730.997.891/ 0759.038.866

244. **IULIU MANIU** S.U. 95 mp, curte 160 mp, 4 cam., 2016, proiect, 800 m, 0% comision, 104 vile, p+1+pod, finisaje la alegere, 2 bai, 2 locuri de parcare, terasa si curte, toate utilitatile, predare la cheie cu toate utilitatile, **75.000 €;** ☎0761.918.866/ 0728.377.297/ 0765.124.026 vanzari@vilebelsuguluiresidence.ro www.vilebelsuguluiresidence.ro

245. **JILAVA** spre Vidra, 9 km Bucuresti, 3 cam., la rosu, bucatarie, loc baie, BCA, sup. 6450 mp/ 24 m, disc., **21.000 €;** ☎0764.522.941/ 0726.410.728

246. **JILAVA,** S.U. 100 mp, curte 400 mp, 2014, la cheie, proprietar, vila p+1, 2 dormitoare, 2 bai, bucatarie, terasa, camera tehnica, casa 50 mp + 50 mp etaj, toate utilitatile, accept credit, discutabil, cadastru, intabulare, **61.800 €;** ☎0720.510.089

247. **JOITA,** 8 km centura, p+1+m, 170 mp utili+ terasa, balcon, pivnita, **78.000 €;** ☎0733.683.445

248. **LACUL TEI** Barbu Vacarescu, S.U. 80 mp, curte 200 mp, 4 cam., 1935, demolabila, zona excelenta, foarte apropape parc, numai constructii noi, **215.000 €;** ☎0728.114.499 stefania.clasic@gmail.com

249. **LACUL TEI,** sector 2, 1 cam., 1992, vand casa, compusa din camera, bucatarie, baie, stradala, gaze, canalizare, din caramida, invelita cu lindab, cu toate actele, **18.000 €;** ☎0731.362.010

250. **LEONIDA,** S.U. 170 mp, curte 200 mp, 7 cam., 2010, la cheie, vila 7 camere p+1+m, 2 bai, curte 200 mp, amprenta sol 100 mp, deschidere 12 m, utilitati, acte, **143.000 €;** ☎0723.331.471

251. **LEORDENI,** Arges, S.U. 100 mp, curte 1600 mp, 3 cam., 2013, la cheie, casa noua, la cheie, parter+ pod mansardabil, toate utilitatile, zona splendida, priveliste de vis, **47.500 €;** ☎0768.553.862

252. **LIBERTY MALL** S.U. 450 mp, stradal, proprietar, vand vila d+p+1+2, actual este inchiriata; ☎0761.563.698

253. **LUICA** jud. Calarasi, S.U. 150 mp, curte 800 mp, 4 cam., 1965, la cheie, particular, casa 4 camere+sufragerie+buc+anexe, fantana, caramida, tigla, neg **15.000 €;** ☎0724.294.445/ 0722.253.916

254. **MAGURELE** (spre Dumitrana 35), casa cu etaj; ☎0765.498.547/ 0763.726.036

255. **MAGURELE** Strada Bucuresti, S.U. 130 mp, curte 330 mp, 4 cam., 2016, la cheie, duplex P+1E+Pod cu garaj inclus, 3 dormitoare living 2 bai terasa 2 balcoane dressing toate utilitatile frumos amenajata finisaje la alegere gaze electric accept credit, **73.500 €;** ☎0762.438.069 office@bragadiruresidence.ro www.bragadiruresidence.ro

256. **MIHAILESTI,** judetul Giurgiu, la 23 km de Bucuresti, S.U. 200 mp, 4 cam., 2009, vila, proprietar pe acte, amprenta casa 100 mp pe nivel.suprafata teren 1000 mp, cadastru, intabulare, apa, canal curent 220v-380v, partial facuta, **68.000 €;** ☎0721.661.445 mink_costin@yahoo.com

257. **MIHAILESTI,** Sos. Alexandria, km 27 Bucuresti, comuna Valea Plopilor, S.U. 70 mp, 2009, la cheie, bca, 3 dormitoare, baie, bucatarie, usa metalica, termopan, invelita cu tabla (Lindab), pod mansardabil, st. 250 mp, cadastru, libera, **12.500 €;** ☎0721.556.414/ 0721.556.414

258. **MILITARI** (1-2 min. de tranvai 41-Orsova- Zona Noua), S.U. 45 mp, curte 616 mp, 2 cam., 1993, la cheie, teren cu casa, toate utilitatile pe teren, in spate latimea este de 22 m, zona foarte buna, negociabil, **135.000 €;** ☎0722.528.996

259. **MILITARI** 800 m Belsugului, S.U.

Imobiliare vânzări CASE, VILE

319. **PANTELIMON,** oras, S.U. 80 mp, curte 230 mp, 2 cam., 2016, la cheie, avantajos pentru tine. Dezvoltator oras Pantelimon ofera spre vanzare casa mansardabila structurata in 2 camere, baie, bucatarie, living, utilitati functionale, complex nou, pret negociabil, **59.500 €;** ☎0720.708.373

320. **PARSCOV** Buzau, S.U. 120 mp, 1969, la cheie, casa renovata, teren 5.000 mp, facilitati, apa, electricitate, pret negociabil, **90.000 L;** ☎0766.676.722

321. **PERICLE GHEORGHIU,** Eroii Revolutiei, S.U. 90 mp, curte 180 mp, 4 cam., casa locuibila, posed autorizatie constructie valabila inca un an; ☎0766.410.664

322. **PIEPTANARI,** 3 cam., 2 bai, bucatarie, cu imbunatatiri, gaze, centrala, 300 mp cu totul, recent renovata toata lux, neg., **125.000 €;** ☎0768.798.177

323. **PIPERA** - Voluntari (str. Matei Millo), S.U. 125 mp, curte 421 mp, 4 cam., 2016, in constructie, in vecinatatea padurii, vila individuala, curte mare, finisata la alb, spatii mari si bine compartimentate, living, 3 dormit., 2 bai, terasa, mansarda uriasa, spatii de depozitare, **98.800 €;** ☎0758.889.884 contact@imosuport.ro

324. **PIPERA,** Azur 1, S.U. 135 mp, curte 150 mp, 5 cam., 2006, la cheie, particular, vila tip Margarit, p+1+m, parter living, bucatarie si baie, etaj 1 si mansarda 4 dormitoare, 2 bai, debara. Spatiu verde, loc parcare, ansamblul administrat, curat, are paza, **135.000 €;** ☎0721.230.648/ 0723.665.665 angifarago@yahoo.com

325. **PIPERA, Bisericuta, teren 300 mp, p+e= 230 mp, garaj, curte amenajata, 165.000 €;** ☎0761.616.742

326. **PIPERA,** Cosmopolis, S.U. 90 mp, curte 60 mp, 3 cam., 2016, la cheie, vila noua, mobilata si utilata de lux, 3 cam, 2 bai, 2 locuri parcare, centrala proprie, incalzire in pardoseala, ansamblu cu piscine, spatii verzi, plaja, locuri de joaca, sali de sport si magazine, **113.000 €;** ☎0753.501.253 office@optimum-group.ro

327. **PIPERA,** Cosmopolis, S.U. 97 mp, 3 cam., 2016, la cheie, vila P+1, noua, nemobilata, living bucatarie deschisa, baie de serviciu, 2 dormitoare cu balcon, 2 bai, dressing. Doua locuri parcare, terasa si curte. Centrala proprie, incalzire in pardoseala. **84.500 €;** ☎0753.501.253 roxana@optimum-group.ro

328. **PIPERA,** Voluntari, S.U. 131 mp, curte 133 mp, 4 cam., 2017, in constructie, ansamblu rezidential, vila p+1+pod, living, 3 dormitoare, dressing, 3 bai, terasa, parcare. Finisate complet - finisaje de cea mai buna calitate, cu toate utilitatile, termen - iunie 2017, **129.900 €;** ☎0757.502.563 office@optimum-group.ro www.optimum-imobiliare.ro

329. **PLATARESTI,** vila P+1, 1.200 mp, toate utilit., piscina, gradina, foarte civilizat, schimb cu apartament 3 camere Bucuresti; ☎0721.511.311

330. **PLOIESTI,** central, 3 cam., vand casa pe teren 450 mp, pret neg. **85.000 L;** ☎0737.270.756/ 031.429.34.70

331. **POD CONSTANTA** Chitila, 3 cam., casa de caramida, la curte, bucatarie, baie, toate utilitatile, centrala termica, aer conditionat, neg., **85.000 €;** ☎031.435.59.45

332. **POIANA CAMPINA** S.U. 80 mp, curte 1200 mp, 3 cam., 2010, la cheie, vand casa Poiana Campina/ schimb cu toate facilitatile in casa, **60.000 €;** ☎0725.525.357 ionel_olteanu57@iahoo.com

333. **POIANA TAPULUI** Pensiune Sinaia, S.U. 270 mp, curte 307 mp, 9 cam., 1995, la cheie, 4 gr. san., mobilata, utilata, curte, P+1+pod mansardabil, centrala, teren 475 mp, amprenta 168 mp, parter SU- 110 mp + garaj, etaj su - 129 mp, constructie 1960, extinsa 1996, renovata 2008, **138.000 €;** ☎0766.317.618 office@topasset.ro

334. **POIANA TAPULUI,** S.U. 270 mp, curte 307 mp, 9 cam., 1960, la cheie, Pensiune Sinaia, 9 cam., 4 gs, mobilata, utilata, curte, P+1+pod mansardabil, centrala, Teren-475 mp, amprenta 168mp, parter SU-110mp+garaj, etaj su. 129 mp, constructie 1960, extinsa 1996, renovata 2008, **138.000 €;** ☎0766.317.618 office@topasset.ro

335. **POLIZU,** zona Dr Felix, S.U. 110 mp, curte 50 mp, 5 cam., 1940, la cheie, vila DS+P+E+P 5 cam, acces prin curte comuna. Curte individa 50 mp CT renovata interior, ampr. 60 mp. Zona linistita si vecini buni, **148.500 €;** ☎0758.259.751 marcelboukambou@imobservicecenter.ro

336. **POPESTI LEORDENI** ansamblul Ave Village, S.U. 200 mp, curte 170 mp, 5 cam., 2016, in constructie, compus din 14 vile, p+1+terasa circulabila 60 mp, 5 camere, 3 bai, 2 balcoane, 2 locuri de parcare, gradina 170 mp, finisata la cheie, toate utilitatile, finalizare oct. 2016 **120.000 €;** ☎0758.041.197 office@gamainvest.ro www.gamainvest.ro

337. **POPESTI LEORDENI** Ilfov, la cheie, vind vila p+1+m, negociabil, ☎0722.727.473

338. **POPESTI LEORDENI,** centru, S.U. 98 mp, curte 40 mp, 3 cam., 2015, la cheie, vila noua, p+1e+pod, living, 2 dormitoare,optim compartimentata, finisaje la alegere, infrastructura completa, toate utilitatile,toate actele **66.000 €;** ☎0723.509.708/ 0765.096.632

339. **POPESTI LEORDENI,** zona Lidl, S.U. 118 mp, vand vila, p+1+m, negociabil; ☎0744.231.456

340. **POPESTI,** Soseaua Oltenitei, S.U. 110 mp, curte 80 mp, 4 cam., 2015, la cheie, vila P+1E+M, living, 3 dormitoare, finisaje deosebite, dotari de calitate, toate utilitatile, zona curata, se accepta orice tip de credit bancar **89.900 €;** ☎0722.519.815/ 0722.221.688

341. **POPESTI,** Soseaua Oltenitei, S.U. 110 mp, curte 80 mp, 4 cam., 2015, la cheie, vila P+1E+M, living, 3 dormitoare, finisaje deosebite, dotari de calitate, toate utilitatile, zona curata, se accepta orice tip de credit bancar, **89.900 €;** ☎0722.519.815/ 0722.221.688

342. **POTLOGI,** Dambovita, 50 km Bucuresti, casa, gradina 1.160 mp, neg. Relatii; ☎021.233.83.47/ 0724.095.707

343. **PRAHOVA,** langa Campina sau Valenii de Munte, S.U. 120 mp, curte 500 mp, 5 cam., 2015, la cheie, case/ vile la cheie, izolate, termopane, incalzire centrala, apa, curent, g, p, f, usa metalica, peisaj, aer, liniste, teren ingradit, la asfalt, preturi incepand cu, **30.000 €;** ☎0769.734.755 iliescu_nicu2000@yahoo.com http://www.vilaprahova.ro

344. **PREDEAL** Cioplea zona Belvedere, S.U. 486 mp, curte 400 mp, 14 cam., 2008, la rosu, office 7 camere si un apartament cu bai si terase proprii, toate utilitatile trase, living bucatarie parcare, finisata la exterior, la rosu interiorul. Se pot amenaja 5 apartamente cu 2 cam., **191.000 €;** ☎0722.254.280 fstanica64@gmail.com

345. **PRELUNGIREA GHENCEA** S.U. 140 mp, curte 235 mp, 4 cam., 2016, la cheie, casa constructie exceptionala, in complex, transparenta totala, pret promo pt. primele 3 case. Ideal locuinta! **107.000 €;** ☎0735.800.000

346. **PRELUNGIREA GHENCEA S.U. 108 mp, curte 27 mp, 3 cam., 2016, la cheie, vila complet finisata, disponibila imediat, tip duplex, scara interioara. Totul nou. Gradina are aproximativ 27 mp, ingradita si amenajata cu gazon si gresie de exterior, 71.900 €;** ☎0725.225.369/ 0730.831.283 ganeaadi06@gmail.com

347. **PRELUNGIREA GHENCEA,** S.U. 140 mp, curte 235 mp, 4 cam., 2016, la cheie, casa constructie exceptionala, in complex, transparenta totala, pret promo pt. primele 3 case. Ideal locuinta, **107.000 €;** ☎0735.800.000

348. **PRELUNGIREA GHENCEA,** S.U. 125 mp, 4 cam., vila individuala, teren 330 mp, p+1, finisata la cheie, gaz, curent, zona de vile; ☎0749.233.924

349. **PRELUNGIREA GHENCEA,** Cartierul Toamnei, S.U. 110 mp, curte 175 mp, 4 cam., 2016, la cheie, dezvoltator-16 vile- parter, etaj si pod masardabil RATB 122, 222, gaz, curent,apa si canalizare (Apa Nova), cablu si internet, acc.credit, **85.000 €;** ☎0721.883.636/ 0722.400.220 ionut.gabor@gmail.com

350. **PRELUNGIREA GHENCEA,** str. Toamnei, S.U. 220 mp, curte 434 mp, 5 cam., 2012, la cheie, dormitoare casa 4 la cheie, p+1+pod, dormitor la parter, stradal, toate utilitatile, centrala termica condensatie, living 40 mp, 3 bai complet utilate, finisaje 2016, sistem irigatie, **137.000 €;** ☎0736.344.200 bogdanursu46@gmail.com

351. **PRELUNGIREA GHENCEA,** Toamnei, S.U. 115 mp, curte 100 mp, 4 cam., 2016, la rosu, duplex, P+M+P, 115mp utili, la rosu, caramida, 4 dormitoare (se pot recompartimenta), 3 gr. sanitare, zona in maxima dezvoltare, utilitati la poarta, toate actele la zi, merita vazut, **45.000 €;** ☎0769.470.920

352. **PRELUNGIREA GHENCEA,** Verii nr. 4, S.U. 151 mp, curte 214 mp, 4 cam., 2015, la cheie, proprietar, vila duplex, finisaje lux, marmura, granit, gresie si faianta Marazzi, alarma, 3 bai, 2 camere tehnice, automatizare porti, **117.000 €;** ☎0721.279.091

353. **PROPIETATE,** S.U. 300 mp, curte 3000 mp, 5 cam., 2014, la cheie, ocazie 2 case la pret minim una gata si una la gri, merita investitia, asfalt, curent, apa, internet, cablu tv, termopane, aer conditionat, langa Bucuresti, 35 de km, informatii la tel oricand, plec din tara, **27.000 €;** ☎0784.379.371 office_produse_congelate@yahoo.com

354. **PROVINCIE,** 30 km, 5 cam., vand casa caramida, cu vie, bolta, foisor, pomi fructiferi sau schimb cu ap. Bucuresti, pret neg.; ☎0769.643.411

355. **RAHOVA** -Salaj, S.U. 120 mp, curte 146 mp, 4 cam., 1970, la cheie, suprafata construita 136 mp, suplatata teren 286 mp, deschidere 13 m, finisata, gresie, faianta, parchet, termopan, refacuta 2015, cadastru **119.000 €;** ☎0725.311.111

356. **RAHOVA** Pucheni, S.U. 230 mp, 6 cam., 2 corpuri casa, toate utilitatile, **80.000 €;** ☎0767.590.883

357. **RAHOVA PIATA,** str. Muntii Carpati, 3 cam., particular, casa singur curte, total 157 mp, constructie 40 mp, baie, locuibila, libera, necesita zugraveli, curent, apa, gaze, deschidere stradala 1,5 m, interior deschidere 10x14 m, acte proprietate curate. Accept agentii, **28.700 €;** ☎0762.105.014

358. **RAHOVA,** S.U. 107 mp, curte 300 mp, 3 cam., 1950, la cheie, casa singur curte, baie, bucatarie, pivnita, centrala proprie, toate utilitatile, caramida cu planseu de beton, **125.000 €;** ☎0744.358.434 nedcom.imob@gmail.com

359. **RAHOVA,** 4 cam., particular vand casa curte, baie, bucatarie, garaj, toate conditiile; ☎0736.339.089

360. **RAHOVA,** S.U. 140 mp, curte 60 mp, 4 cam., 2014, la cheie, vand vila complet mobilata, utilata, **112.000 €;** ☎0768.710.456/ 0764.810.841 ghineamarinela2002@yahoo.com

361. **RAHOVA,** Electromagnetica, Liberty, S.U. 140 mp, curte 200 mp, 4 cam., 1958, la cheie, viluta cocheta, caramida+ beton, inalta, impecabila, termopan, centrala termica, curte spatioasa, gradina frumoasa, deschidere 13 m, 2 dormitoare mari, 3 km de Unirii, **149.900 €;** ☎0735.534.346 www.moverealestate.ro

362. **RAHOVA,** Liberty Mall, d+p+1+m, curte masina, libera, proprietate, **159.900 €;** ☎0723.627.543

363. **RAHOVA,** Margeanului, S.U. 205 mp, 1980, la cheie, sc= 80 mp, ds. 15 m, caramida, pivnita pe toata suprafata casei, crama, g, f, p, termopan, centrala, baie, bucatarie, disc., **81.000 €;** ☎0730.421.581

364. **RAHOVA,** pe strada Ungheni, S.U. 260 mp, curte 100 mp, 5 cam., 2011, la cheie, vila p+1e+m constructie noua, gresie, faianta, parchet, centrala, 3 grupuri sanitare, nemobilata, disponibila imediat, **142.000 €;** ☎0742.090.990 superbkids@gmail.com http://www.vilabucuresti.simplesite.com

365. **RAHOVA,** strada Rachitari nr. 27, S.U. 220 mp, 1958, demolabila, casa batraneasca; ☎0734.969.265/ 021.686.03.74/ 021.745.25.87

366. **REGIE** Grozavesti S.U. 90 mp, curte 100 mp, 4 cam., 1950, caramida, pivnita, curte acces auto, aproape transport, **130.000 €;** ☎0726.726.477

367. **RESITA PIATA,** Luica, S.U. 118 mp, curte 540 mp, 6 cam., 1990, la cheie, casa, zona linistita, strada infundata la 5-7 min. mers pe jos de Piata Resita si RATB, 2 garaje, deschidere 20 m, **195.000 €;** ☎0728.330.208 tentantimobiliare@yahoo.com www.tentantimobiliare.ro

368. **SABARENI** S.U. 97 mp, curte 450 mp, 3 cam., 2016, la cheie, langa Bucuresti - casa parter, din caramida, trei camere, baie, bucatarie, terasa, pivnita, la cheie, curte 450 mp, toate utilitatile, gaze, curent, apa racordate, casa arata excelent, proprietar, **53.000 €;** ☎0724.761.154

369. **SABARENI,** 3 cam., casa, baie, bucatarie, pod mansardabil, teren 520 mp, **59.000 €;** ☎0733.683.445

370. **SABARENI,** curte 500 mp, p+1+pod, 132 mp utili+ pivnita, terasa, balcoane, **74.000 €;** ☎0733.683.445

371. **SABARENI,** Padurea Cereanca, 4 cam., p+1+pod, dependinte, finisata, **59.000 €;** ☎0733.683.445

372. **SABARENI,** semicentral, S.U. 120 mp, curte 500 mp, 4 cam., finisata, **70.000 €;** ☎0733.683.445

373. **SAFTICA,** S.U. 270 mp, curte 450 mp, 7 cam., 2013, la cheie, vila de arhitect cu piscina, rezistenta la cutremur gradul 9,zona verde, P+1 (+mansarda locuibila neinclusa), finisaje de lux, toate facilitatile, living mare cu semineu marmura, gradina, garaj, **215.000 €;** ☎0722.515.258

374. **SALAJ,** Rahova, 3 cam., la rosu, urgent, casa la curte, baie, bucatarie, zona linistita, semistradal, casa noua, **45.000 €;** ☎0761.510.004

375. **SARATA MONTEORU,** S.U. 760 mp, curte 2960 mp, 12 cam., 2009, la cheie, pensiune 3 stele in centrul statiunii, complet mobilata si utilata, incalzire centrala, panouri solare, teren standard tenis/minifotbal cu gazon artificial si nocturna, garaj 3 loc, parcare 12 loc; **290.000 €;** ☎0762.202.430 danmiha@gmail.com

376. **SARULESTI SAT** S.U. 70 mp, curte 2200 mp, 3 cam., 2015, la cheie, casa 3 camere, hol, bucatarie, g, f, p, t, mobilat, utilat, apa curenta, vie, pomi fructiferi, dependinte, teren 2.200 mp, negociabil, **17.500 €;** ☎0767.726.149

377. **SCOALA AMERICANA** S.U. 800 mp, 10 cam., 2008, 1.500 mp teren subsol 200 mp cu garaj 3 masini, parter, living 100 mp+birou dormitor cu baie la etaj 200 mp 4 dormitoare fiecare cu baie proprie si dressing + terasa. Mansarda, toate utilitatile, **800.000 €;** ☎0744.372.439/ 0773.886.826 nistor_house@yahoo.com

378. **SECTOR 1** Navigatiei 78, S.U. 100 mp, curte 800 mp, 4 cam., vila p+1, cu toate utilitatile, vie, livada, **1.500.000 €;** ☎0745.084.227

379. **SECTOR 5,** Antiaeriana, Sos. Bucuresti-Magurele, S.U. 112 mp, curte 175 mp, 4 cam., 2016, la cheie, casa la pret de apartament cu 90% reducere la factura de incalzire -60 L/luna/ iarna, izolatie exterioara 20 centimetri de polistiren expandat si ignifugat, parcare, parculet, **83.700 €;** ☎0732.146.179/ 0733.093.000/ 0731.669.480 gabriel@ecovillas.ro www.ecovillas.ro

380. **SNAGOV,** 6 cam., proprietar, vila s+p+e+pod, neesita amenajari partiale, schimb proprietate Bucuresti, neg., **140.000 €;** ☎0722.306.853

381. **SNAGOV,** S.U. 390 mp, 8 cam., 2008, zona selecta, vila d+p+m mobilata si utilata, 3 dormitoare si 2 bai pe parter, incalzire pardoseala, panouri solare, terasa acoperita 60 mp, gratar, casuta depozitare 30 mp, 250 mp pavaj, pomi fructiferi, **395.000 €;** ☎0744.440.151/ 0746.044.446 cristibos2000@gmail.com

382. **SNAGOV,** lac, S.U. 550 mp, curte 1250 mp, 8 cam., 2007, la cheie, lux, vila p+2e, piscina, garaj, sistem automat pompe, ponton, foisor, iesire lac Snagov, finisaje lux, accept plata in rate pana la 5 ani- 275.000 €, 3 ani 250.000 €, 2 ani 225.000 €, 1 an 215.000, **199.000 €;** ☎0742.170.764

383. **SOHATU,** 30 km de Bucuresti spre Oltenita, 5 cam., casa + 4.000 mp teren in curte, **16.500 €;** ☎0746.083.285

384. **STEFANESTII DE JOS,** S.U. 240 mp, curte 180 mp, 2013, casa la gri, disc., **27.000 €;** ☎0784.740.450

385. **SURA MARE,** Giurgiului, S.U. 65 mp, curte 106 mp, 3 cam., 1947, la cheie, casa parter, pod, teren 106 mp, deschiderea 9 m, consolidata in 2007, cu posibilitate de mansardare, cu utilitati, acte, **79.000 €;** ☎0723.331.471

386. **TAMADAU MIC,** jud Calarasi, casa la 30 km Bucuresti, S.U. 70 mp, curte 1000 mp, 3 cam., 2010, la cheie, amenajata complet, mobilata si utilata, teren 1.100 mp, casa 93 mp construiti, p+m, drum asfaltat, hidrofor, fosa, curent, sobe, detalii la telefon, **45.000 €;** ☎0732.301.700 anca.dobre@reian.ro www.reian-imobiliare.ro

387. **TEI,** Bamboo, S.U. 224 mp, 6 cam., 2007, la cheie, P+M, t- 200 mp, 3 bai, garaj, pivnita, centrala, urgent, **198.000 €;** ☎0762.000.067/ 0720.209.250

388. **TEIUS,** 2012, p+1, 2 bai, living, 4 dormitoare, pivnita, caramida, centrala, st- 250 mp, disc., **77.000 €;** ☎0787.638.327/ 0762.433.136

389. **TELEORMAN** S.U. 160 mp, curte 2400 mp, 7 cam., 2007, la cheie, Vand casa,stradal, P+1, 7 camere, 2 bai, bucatarie, pivnita, racordata la gaze,lumina,apa, canal, distanta 60 de km de Bucuresti (Oras Videle, jud Teleorman). Suprafata teren 2400 mp, cu vita de vie, **1 €;** ☎0721.444.166 simonacostache25@yahoo.com

390. **TELEORMAN** (com. Gratia)-50 km de Bucuresti, 3 cam., dependinte, ST - 1.300 mp, constr. caramida, canalizare, apa potabila, sosea asfaltata, mijloace de transprot, libera, **10.000 €;** ☎021.434.30.60/ 0731.322.851 bestimobiliaremilitari@gmail.com

391. **THEODOR PALLADY BULEVARD,** Catelu, S.U. 220 mp, curte 500 mp, 6 cam., 2004, la cheie, p+1, caramida, toate facilitatile, toate imb., 10 min. metrou, proprietar; ☎0764.180.758

392. **TINERETULUI, metrou, S.U. 120 mp, 5 cam., 1941, la cheie, vila, etaj 3/3, 2 grupuri sanitare, imbunatatiri, ☎0765.408.653**

393. **TITAN** Piata Trapezului, metrou 1 Decembrie 1918, S.U. 119 mp, curte 38 mp, 5 cam., 2016, in constructie, casa tip B, direct dezvoltator, zona linistita de case, nu si blocuri, incalzire prin pardoseala, centrala termica in condensatie, finisaje la alegere, **88.000 €;** ☎0765.522.734/ 0724.880.890 contact@imoneria.ro imoneria.ro

394. **TITULESCU** Banu Manta S.U. 208 mp, 6 cam., 1940, la cheie, casa SS+P+M, 5 camere, SUT 208 mp. Parterul si mansarda are fiecare 92 mp, pivnita si dependinte. Rec. Investitie, **120.000 €;** ☎0758.259.751 marcelboukambou@imobservicecenter.ro

395. **TITULESCU,** S.U. 270 mp, 9 cam., 2016, la cheie, in zona 0 (Titulescu, zona foarte linistita), 210 mp utili, 3 nivele demisol, parter si etaj), cate 3 camere pe nivel, 2 grupuri sanitare super finisate, izolatie, sauna, centrala proprie, **219.000 €;** ☎0786.313.500

396. **TRIVALE** strada, sector 4 Bucuresti proprietar vand casa la curte; ☎0724.492.063/ 0764.036.405

397. **TUNARI,** S.U. 115 mp, curte 175 mp, 3 cam., 2013, la cheie, particular, vila (in duplex) caramida-2013, complex rezidential, P+1+pod, living cu bucatarie open space+2 dormitoare+2 bai, mobiliate-utilate, terasa, gradina. Su=115 mp,STeren=175 mp, toate utilitatile, **79.000 €;** ☎0755.125.579

398. **UNIRII** -str Muzelor Unirii-Horoscop S.U. 44 mp, curte 25 mp, 2 cam., 1945, la cheie, vanz ap 2 cam la curte comuna p/pod situata pe str Muzelor semid in S= 45 mp (31 mp-utili+beci-14 mp) cu centr termica pe gaze **38.500 €;** ☎0733.657.211 danyion67@yahoo.com

399. **UNIRII** Km 0, S.U. 750 mp, 15 cam., 2000, la cheie, proprietar, vand vila, P+3E+M, camere inalte, finisaj parchet masiv, marmura, mocheta, de la 2.000 €/mp la 1.500 €/mp. Zona excusivista, la numai 1 min de metro Unirii, incinta curtii Grand Pier, **1.500 €;** ☎0722.933.646

400. **UNIRII** Principatele Unite, S.U. 180 mp, curte 140 mp, 9 cam., 1990, la cheie, vila, d+p+1+m, 3 grupuri sanitare, 3 bucatari, centrala termica, renovata, fara nici o lege,toate actele, se poate si inchiria, negociabil, **215.000 €;** ☎0721.330.830/ 0743.644.959 alexandrumia@yahoo.com

401. **UNIRII BULEVARD,** str. Vulturilor, sector 3, S.U. 70 mp, 2 cam., 1950, in constructie, casa, bucatarie, hol, demisol 20 mp, negociabil, **850 €;** ☎0784.500.454

Imobiliare vânzări TERENURI

402. **UNIRII PIATA,** Str. Sapunari, 5 min. P-ta Unirii, S.U. 265 mp, curte 100 mp, 12 cam., 1930, la cheie, vila, teren 265 mp,pe colt, constructie S+P+1et., 5 ap. 2 camere,un ap.3 camere, libera, ideal sediu firma, cabinete, clinica, **195.000 €;** ☎021.688.08.67/ 0722.614.867

403. **VALEA DOFTANEI** -Campina, 2010, proprietar P+1, caramida, 400 mp, superamenajat. Eventual schimb casa/teren Bucuresti, **77.000 €;** ☎0722.657.204

404. **VALENII DE MUNTE** Teisani -6 km Slanic, S.U. 80 mp, curte 1600 mp, 4 cam., 1970, la cheie, zona buna, acces: CFR sau microbuz, renovata: F, G, P, T, pomi fructiferi, ideal casa vacanta/ cuplu pensionari, Acceptam schimb, **33.900 €;** ☎0753.910.279

405. **VALENII DE MUNTE,** langa, la 9 km de Valenii de Munte intr-o zona cu grad de poluare zero, S.U. 120 mp, curte 1350 mp, 4 cam., 2007, la cheie, vila, parter hol mare 24 mp, living cu semineu baie, camera centralelor, lemne si electric camara, pivnita, la etaj 3 dormitoare si bai, **65.000 €;** ☎0758.251.190 ioanfeodorenco@yahoo.com

406. **VAND** sau schimb casa de vacanta 3 camere, baie, bucatarie, gaze, utilitati, cu ap. 2 camere, Bucuresti + Ploiesti, 40 km Bucuresti, DN1A, negociabil; ☎0732.240.718

407. **VARASTI SAT jud. Calarasi proprietar vand teren intravilan + casa batraneasca la cheie, st 5.000 mp, racordat apa, curent, cablu tv, urgent, neg., 65.000 L; ☎0727.004.114/ 0723.972.183**

408. **VATRA LUMINOASA** Calarasi, S.U. 70 mp, curte 104 mp, 3 cam., 1970, la cheie, vand casa 3 camere, baie, bucatarie, pivnita, 70 mp, toate utilitatile **99.000 €;** ☎0724.628.873

409. **VATRA LUMINOASA** Calarasi, S.U. 70 mp, curte 130 mp, 2 cam., 1970, la cheie, vand casa, baie, bucatarie, pivnita, toate utilitatile **115.000 €;** ☎0724.628.873

410. **VATRA LUMINOASA,** Iancului, S.U. 80 mp, curte 160 mp, 3 cam., 1938, demolabila, casa batraneasca, bucatarie, renovabila/ demolabila, pret negociabil, **80.000 €;** ☎0751.053.625/ 0751.053.622 sigmaserviceimob@yahoo.com

411. **VATRA LUMINOASA,** Victor Manu nr. 22, S.U. 120 mp, curte 63 mp, 3 cam., 1940, proprietar, parter vila, amenajat modern, toate utilitatile, demisol curte, zona verde, ideal locuit, **233.000 €;** ☎0755.208.035

412. **VICTORIEI PIATA** Buzesti S.U. 40 mp, curte 30 mp, 2 cam., 1950, la cheie, renovata recent, mobila moderna, utilata complet, centrala proprie, aer conditionat, adiacent Gara de Nord, Calea Grivitei **42.500 €;** ☎021.319.78.04/ 0723.515.199 oli_daniel@yahoo.com

413. **VICTORIEI PIATA** Buzesti, str. Alex. I. Cuza nr. 41, 1948, vila pe grinzi si caramida, D+P+2, ST 260 mp, ideal afaceri, centrala proprie, singur curte, intrare stradala, urgent, **450.000 €;** ☎0723.378.858

414. **VIDRA,** 3 cam., particular vand casa baie, bucatarie, din BCA, la rosu, gaze, apa, canal in poarta, teren 645 mp, **21.000 €;** ☎0768.798.177

415. **VILA** S.U. 126 mp, curte 250 mp, 5 cam., 2016, la cheie, duplex posibilitate program prima casa. Vila se afla in vecinatate cu Cartierul Verde cu acces din strada: Leordeni este chiar la limita dintre Bucuresti si Ilfov (Bragadiru). **79.500 €;** ☎0763.578.042

416. **VILA** S.U. 150 mp, curte 172 mp, 4 cam., 2016, la cheie, in Bucuresti P+1 Et+Pod- 4 camere si 3 bai, arter hol, living, debara, terasa, bucatarie, camara, baie, etaj 3 dormitoare, 2 bai, pod 45 mp, 2 locuri parcare, curte individuala. finsata la cheie, **88.900 €;** ☎0720.134.876 office@vanzare-case-si-apartamente.ro www.vanzare-case-si-apartamente.ro

417. **VILA,** vand (schimb) vila p+1 in provincie, contra locuinta in Bucuresti, eventual cu datorii la intretinere; ☎0740.535.916

418. **VOLUNTARI,** S.U. 65 mp, 3 cam., 1975, la cheie, casa la curte 3 camere, bucatarie, hol, dependinte, din caramida, st 300 mp, utilitati, strada asfaltata cu canalizare, apropiere Metro Voluntari, porti metalice acces auto, cadastru, intabulare. **45.000 €;** ☎0763.651.612/ 0727.291.221 georgiana_imob@yahoo.com

419. **VOLUNTARI,** S.U. 240 mp, 5 cam., 2010, p+1+2, cu o suprafata de 80 mp pe nivel adica 240 mp util, central, in orasul Voluntari este finisata pe interior, iar exteriorul este la caramida, are toate utilitatile, **110.000 €;** ☎0744.372.439/ 0773.886.826 nistor_house@yahoo.com

420. **VOLUNTARI,** Ilfov, S.U. 102 mp, curte 50 mp, 3 cam., locuibila, P+1, imbunatatiri, utilitati, cadastru, intabulare, proprietar; ☎0723.228.013

421. **ZETARI,** str. ND. Cocea, 3 cam., bca, hol, bucatarie, loc de baie, fantana, lumina, sup. 200 mp, cash, **25.000 €;** ☎0764.522.941/ 0742.296.220

422. **ZETARILOR,** str. Iederei nr. 2, S.U. 55 mp, curte 200 mp, 2014, la cheie, particular, 2 camere, baie, bucatarie, apa, canal, libera, negociabil, **40.000 €;** ☎0723.415.756/ 0767.875.644

Terenuri

1. **1 DECEMBRIE** Ilfov, intravilan, 10 loturi 400 - 550 mp, d. 16 m, langa padure si academia de tenis, cadastru, intabulare, oferta, **6 €;** ☎0766.406.523

2. **ADUNATII COPACENI,** Mogosesti, 2 terenuri: 1.550 mp, 1.250 mp, utilitati, curent, internet, pret/ mp negociabil, **10 €;** ☎0769.225.222/ 0727.286.320

3. **ADUNATII COPACENI, Mogosesti, jud. Giurgiu, ferma pomicola 40 ha, cires, prun. Constructii adiacente - 2.000 mp (vila p+1, moara, atelier, cantina, dormitor, etc.). Toate facilitatile. PUZ. Destinatie: rezidential, industrial, comercial, agricol, posibilitate reconversie, pret/mp,/ 12 €; ☎0722.511.217/ 0762.628.915 www.uig.ro**

4. **AFUMATI,** Ilfov, Strada Liliacului, intravilan, 225 mp- 7.000 €; 382 mp- 14.000 €; 391 mp- 16.000 €; 509 mp- 21.000 €; 589 mp- 44.000 €; 1.083 mp- 44.000 €; 1.795 mp- 89.000 €; ☎0745.101.007

5. **AFUMATI,** Padurea Golasei, 500 mp, d. 22 m, intravilan, pretabil rezidential p+1, loturi de 500 mp si 1.000 mp cu pret de 10.000 e avem si 30.000 mp; ☎0744.372.439/ 0773.886.826 nistor_house@yahoo.com

6. **ALEXANDRIEI** Soseaua, 500 mp, d. 14 m, intravilan, proprietar, doua terenuri tangente a 500 mp, str. Gladiolelor/ Diamantului, intravilan, drum asfaltat/pietruit, gaze, curent, situat intre imobile locuite, p+3, cadastru, intabulare, acte complete, **42 €;** ☎0740.018.070/ 0734.010.923 val.petrescu@yahoo.com

7. **ANTIAERIANA SOSEAUA,** 675 mp, intravilan, teren pe colt cu 2 deschideri, una la Soseaua Antiaeriana de 19 m, si una de 37,60 mp pe straduta, toate utilitatile, are cadastru si intabulare, zona mixta; ☎0733.683.448

8. **ALEXANDRU OBREGIA,** Sector 4, 480 mp, d. 26 m, intravilan, vanzare proiect imobiliar S+P+8-9 retras cu autorizatie de construire valabila, compus din: 1 spatiu comercial, 32 apartamente, 2 penthouse-uri. Suprafata construita total desfasurata 4.480 mp, **750.000 €;** ☎0737.331.901 stefanmoisa@gmail.com

9. **APARATORII PATRIEI** langa metrou, 528 mp, d. 25 m, intravilan, vand teren cu casa batraneasca, tel. ☎0745.809.934/ 0758.539.677

10. **ARICESTII ZELETIN, jud.Prahova 2000 mp, teren construibil, zona frumoasa, 45 km de Ploiesti, utilitati, drum asfaltat, posibil instalare gaze naturale; ☎0724.665.039**

11. **AVIATIEI** 210 mp, d. 7 m, intravilan, teren construcitii, fronturi 1, situat in zona Aviatiei, este racordat la curent electric, toate utilitatile, **84.000 €;** ☎0725.311.111

12. **AVIATIEI,** d. 27 m, 250 mp, Aviatorilor 1.250 mp, urbanism zona, s+5 retras; ☎0722.479.996

13. **BAICULUI,** Ghica, Pantelimon la 5 min. de Mega Mall, 3085 mp, d. 118 m, intravilan, deschidere mare la strada, asociere sau vanzare, **350 €;** ☎0799.400.300 cristi_cafadaru@yahoo.com

14. **BALOTESTI,** 200 mp, d. 15 m, intravilan, proprietar, parcele 500-2.000mp, d- 15.50 ml, apa, canalizare, gaze, electricitate, cadastru, intabulare puz P= 10 m inaltine ☎0730.640.640

15. **BALOTESTI,** Laguna Verde, 553 mp, d. 29 m, intravilan, teren plata in rate, teren cu deschidere la drum judetean, utilitati, asfalt, vecinatati: Moara Vlasiei, Pipera, Tunari, Corbeanca, Otopeni, DN 1, pretabil casa, oferta limitata, **19.355 €;** ☎0769.060.006 robert@private-broker.ro www.private-broker.ro

16. **BANEASA** Drumul Padurea Pustnicu 1000 mp, d. 18 m, intravilan, vand teren cu deschidere la drum asfltat, langa padure, **180.000 €;** ☎0747.367.301 adrianpasa@yahoo.com

17. **BANEASA** Jandarmeriei, vis a vis de padurea Baneasa, langa Stejarii Country Club, 550 mp, d. 25 m, intravilan, particular, casa + teren, toate utilitatile, dubla deschidere, **180.000 €;** ☎0720.426.101

18. **BANEASA** Sisesti Nord, str. Regimentului cu adresa pe str. Piscul Mare nr 42, in zona noua 4174 mp, d. 46 m, intravilan, str. principala pietruita, bornat, banner la teren, pozitie excelenta PUZ p+3et+4r, pot-50%, cut-2.0, h-18m, foarte bun, seriozitate, **59 €;** ☎0721.291.292 imobiliare1sector1@gmail.com

19. **BANEASA Str. Ghe. Ionescu Sisesti, Clinica Bioclinic. 716 mp, d. 19 m, toate facilitatile (apa, gaze, canal, curent), posibil. p+2 et. pot-20%, cut 0,7, acte complete, 160 €; ☎0722.511.217/ 0762.628.915 www.uig.ro**

20. **BANEASA,** 1200 mp, d. 20 m, ocazie, deschidere sosea, pozitie excelenta. C.U. construire p+10 etaje, pret/ mp; **1.000 €;** ☎0744.062.611/ 0784.801.362

21. **BANEASA, DN 1, vizavi Realitatea Tv, Volvo, 13114 mp, d. 50 m, dubla deschidere la DN1 si pe spate la Drum Lapus, toate facilitatile, PUZ aprobat, zona M3: p+4 etaje+ 5 retras, pretabil cartier rezidential, hotel, supermarket, etc., pret/mp, 170 €; ☎0722.511.217/ 0762.628.915 www.uig.ro**

22. **BANEASA,** str. Drumul Muntele Gaina nr. 42A, sector 1, 500 mp, intravilan, d. 18,32 m, drum de servitute, cadastru, intabulare, **150 €;** ☎0769.648.957

23. **BANEASA,** Vatra Noua, 530 mp, d. 12 m, proprietar, toate facilitatile, strada fara trafic auto intens, la 80 m de padure, toate actele, **300 €;** ☎0728.626.797

24. **BECIU SAT,** comuna Vartescoiu, jud. Vrancea 14000 mp, intravilan, langa Odobesti, vand teren; ☎0765.478.841

25. **BELCIUGATELE,** 20 km de Bucuresti- Cora Pantelimon, 1600 mp, extravilan, deschidere strad

Imobiliare vânzări TERENURI

99. **COMUNA SCHITU,** Sat Camineasca, apropiere Ghimpati, jud. Giurgiu, 39 km de Bucuresti, 1300 mp, d. 26 m, intravilan, vie pe rod, pomi fructiferi, acte, urgent, negociabil **3.800 €;** ☎0724.278.376

100. **CORBEANCA** 1300 mp, d. 25 m, intravilan, deschidere sosea 25 m, se poate mari suprafata cumparata pana la 2.500 mp, toate utilitatile: apa, gaze, canalizare, electricitate, asfalt, cod: TV0250738, **36.000 €;** ☎0756.132.620 secretariat@aristocrat-imobiliare.ro aristocrat-imobiliare.ro

101. **CORBU,** Constanta, litoral, 30000 mp, d. 450 m, extravilan, teren intabulat, zona cu potential investitional, preturi de la 2,5 la 35 €/ mp, proprietar, se accepta agentii, 4 €/ mp negociabil, **4 €;** ☎0723.342.901

102. **CORNETU** - vis a vis de padure, intravilan, loturi 1.200 mp, d. 25/44 m; 600 mp, d. 25/24 m, **8 €;** ☎0768.046.707

103. **CORNETU** str. Crinului, 6000 mp, d. 127 m, asfalt la 200 m, **5 €;** ☎0768.046.707

104. **CORNETU** str. Crizantemelor, 660 mp, intravilan, teren d. 17/33 m, **8.500 €;** ☎0768.046.707

105. **CORNETU** str. Stejarului, vis a vis de padure, 700 mp, intravilan, d. 19/31 m, **14.000 €;** ☎0768.046.707

106. **CORNU, intravilan, 700- 1.400 mp, priveliste superba, utilitati, zona de vis, superoferta; ☎0761.616.742**

107. **COSTINESTI** Epava, 1050 mp, d. 30 m, intravilan, zona nou port turistic, zona de la P+1 la P+5, foarte aproape de malul marii, in fata terenului avem asfalt si utilitati, banner la teren (daca mai este) accept intermediari si agentii din zona, neg., **55 €;** ☎0766.291.292 peiadaniel@gmail.com

108. **COSTINESTI,** 5000 mp, d. 27 m, intravilan, particular, vand teren la 800 m de mare, posibilitati parcelare, 50 m de asfalt curent si canalizare, **15 €;** ☎0760.616.418

109. **CREVEDIA,** langa lac, 1200 mp, d. 12 m, intravilan, teren de casa, diverse, padure, prefer si schimb, neg., ☎0761.988.151

110. **CURTEA DE ARGES -Lunca Zavoi spre Balea Lac, 5000 mp, d. 76 m, intravilan, vand teren, deschidere drum, zona superba, vecini linistiti, 17.000 €; ☎0726.772.115**

111. **DACIA,** Maria Rosetti, 323 mp, d. 11 m, posibilitate POT max. 45%, CUT max. S, P, 2 e, zona selecta, **235.000 €;** ☎0756.923.564

112. **DAMAROAIA, central, Natatiei, 400 mp, d. 10 m, intravilan, teren cu casa demolabila, ultracentral, 450 €/mp; ☎0724.367.945**

113. **DAMAROAIA,** sector 1, 342 mp, teren cu constructie, cu toate utilitatile, d-11,5; ☎0722.804.530

114. **DECEBAL** Dristorului str. intr. Amazoanei nr. 9, stradal, 82 mp, d. 10 m, intravilan, liber, toate utilitatile posibile, imprejmuit, baner la teren, cadastru si intabulare, urbanism p+14et, POT 70%, CUT 3, plan de retele, disponibil acum seriozitate, **24.999 €;** ☎0721.291.292 imobiliare1sector1@gmail.com

115. **DELTA DUNARII** Nufaru, la drumul judetean, 2926 mp, d. 107 m, intravilan, deschidere la sos. nationala ce leaga Tulcea de Mahmudia. Se preteaza pt. 2-3 imobile (parcelat), industrial sau benzinarie avand deschidereea mare la sosea **10.000 €;** ☎0723.842.525 www.finds.ro

116. **DELTA DUNARII,** la intersectia bratelor Sf. Gheorghe cu Sulina, 1000 mp, d. 23 m, extravilan, plat, neinundabil, loc deosebit pt. pescuit, usor accesibil cu barca. Deschidere la Dunare 23 m, dreptunghiular, pe latura opusa desch. la drum de servitute **5.000 €;** ☎0723.842.525 www.finds.ro

117. **DOBROESTI** - Fundeni, Ilfov, 1985 mp, intravilan, teren parcelabil, utilitati, proprietar; ☎0722.345.601/ 0745.404.100

118. **DOMNESTI, 560 mp, autorizatie construire- imprejmuire, toate utilitatile, zona vile, superocazie; ☎0761.616.742**

119. **DOMNESTI,** 405 mp, d. 19 m, intravilan, construibil, 405mp., desch. sosea 19m, electricitate. Cod: TV0250641. **11.350 €;** ☎0756.132.620 secretariat@aristocrat-imobiliare.ro aristocrat-imobiliare.ro

120. **DOMNESTI,** 500 mp, d. 24 m, intravilan, tarlaua 11, in spatele unitatii militare, 10 loturi de teren in zona noua de vile, zona in plina dezvoltare, loturile de 500 mp +73,5 drum de servitute cu o deschidere de 24 fiecare lot, **8.500 €;** ☎0721.630.429

121. **DOMNESTI,** Centura, 2500 mp, d. 20 m, intravilan, deschidere 20/125 intravilan, utilitati apropiere, vecini Lukoil, Pneurom, cadastru intabulare, plan 2, **25 €;** ☎0743.485.055 office@bucharestwest-motel.ro

122. **DOMNESTI,** Ciutaci, Teghes, Curtea Domneasca, 500 mp, d. 17 m, intravilan, teren, particular, loturi teren, utilitati, posibilitate rate, variante auto, **6.000 €;** ☎0723.530.331 www.vileduplex.ro

123. **DOMNESTI,** Clinceni, 380 mp, d. 50 m, intravilan, teren, particular, loturi 380-1.000 mp, utilitati, Curtea Domnesca, Unitatea Militara, Teghes, Ciutaci, rate, variante auto, **10 €;** ☎0723.530.331 www.vileduplex.ro

124. **DOMNESTI,** in spate la Hornbach, 45000 mp, d. 140 m, intravilan, teren, particular, tarla 11, deschidere la 3 drumuri, 1 km de linia de centura, variante sau plata in rate, urgent, **6 €;** ☎0723.530.331

125. **DRAGOESTI** Ialomita, vand teren agricol 3 Ha x 1 euro, 38 mp in Voluntari posibil constructie, garaj, atelier, magazin, disc.; ☎0745.680.626

126. **DRAGOMIRESTI DEAL** Bacu 500 mp, d. 70 m, intravilan, loturi de case, zona in plina dezvoltare , drum pietruit , beneficiaza de utilitati , loturi vis a vis de Padurea Ileana intr o zona noua de vile locuite, **30 €;** ☎0768.068.531/ 0766.813.747 pcornel96@gmail.com

127. **DRAGOMIRESTI VALE** 7500 mp, d. 00 m, intravilan, teren, zona industriala, cad si intabulare, acces rapid la sos. de centura, urgent, neg., atentie exclus agentii imobiliare, **20 €/mp;** ☎0758.317.383

128. **DRAGOMIRESTI VALE** 7500 mp, d. 00 m, intravilan, teren, zona industriala, cadastru si intabulare, acces rapid la sos. de centura, urgent, neg., atentie exclus agentii imobiliare, **20 €/mp;** ☎0758.317.383

129. **DRAGOMIRESTI VALE** Sat Zurbaua, Ilfov, 1500 mp, d. 00 m, intravilan, lot intravilan, utilitati, **18 €/mp;** ☎0740.356.144

130. **DRUMUL CRETESTILOR,** in str. Drumul Cretestilor nr. 70, sector 4, 420 mp, d. 23 m, intravilan, teren intravilan. Suprafata de 466 mp (420 utili), deschidere 23 m. Strada privata asfaltata, iluminata de 6 m. Toate utilitatile trase pe teren, **85.000 €;** ☎0730.186.618

131. **DRUMUL GAZARULUI,** sector 4, 300 mp, d. 15 m, intravilan, teren cu toate utilitatile, proiect +PUD, materiale constructii, **135.000 €;** ☎0722.793.065

132. **DRUMUL GAZARULUI,** sector 4, 300 mp, d. 15 m, intravilan, utilitati toate, proiect +PUD, materiale constructii, **135.000 €;**

133. **DRUMUL TABEREI** Prelungirea Ghencea Lidl, strada Brasov 8600 mp, d. 33 m, intravilan, ideal proiect de case/ blocuri, la 5 minute de parcul Moghioros **180 €;** ☎0746.081.526 tiberiu.incity@gmail.com

134. **EMINESCU,** 450 mp, d. 10 m, intravilan, deschidere stradala, POT 80% , CUT 5, calcan, **600 €;** ☎0755.022.290 www.imobservicecenter.ro

135. **EROU IANCU NICOLAE** 300 mp, d. 12 m, intravilan, particular, cu autorizatia de construire pentru vila individuala. Aprox. 12 x20 m. Statia autobuz la 80 m. Acces Baneasa Shopping City, Ikea, Jolie, exclus agentii, 300 euro/mp, **90.000 €;** ☎0799.563.089

136. **EROU IANCU NICOLAE** 300 mp, d. 12 m, intravilan, particular, cu autorizatia de construire pentru vila individuala. Aprox. 12 x20 m. Statia autobuz la 80 m. Acces Baneasa Shopping City, Ikea, Jolie, exclus agentii, 300 euro/mp, **90.000 €;** ☎0799.563.089

137. **EROU IANCU NICOLAE** 300 mp, d. 12 m, intravilan, particular, cu autorizatia de construire pentru vila individuala. Aprox. 12 x20 m. Statia autobuz la 80 m. Acces Baneasa Shopping City, Ikea, Jolie, exclus agentii, 300 €/mp, **90.000 €;** ☎0799.563.089

138. **EXPOZITIEI BULEVARD,** 870 mp, d. 35 m, intravilan, POT: 50%, CUT: 2,2, regim de inaltime P+4E, liber de constructii, toate utilitatile, cadastru, intabulare, **350.000 €;** ☎0725.311.111

139. **FLOREASCA CALEA** (Total Diagnostic), 627 mp, d. 12 m, intravilan, stradal, deschidere la bulevardul principal, ocupat de constructii, situatie juridica clara, pretabil comercial sau rezidential, **750 €;** ☎0728.676.350 imobcont@gmail.com www.continental-house.ro

140. **FRUMUSANI** 23400 mp, d. 128 m, extravilan, deschidere la lacul Pasarea, aflat la 25 km de centura Bucurestiului **2 €/mp;** ☎0722.735.537

141. **FRUMUSANI** langa DN4, 600 mp, d. 12 m; 1.000 mp, d. 50 m, proprietar, **16 €;** ☎0731.696.938

142. **FRUMUSANI** sat Postavari, 5000 mp, d. 18 m, extravilan, se poate trece in intravilan, acte la zi (cadastru, intabulare, oferta primarie), pretabil constructie, solarii, investitii. Urgent, ocazie, particular, **5.000 €;** ☎0765.350.478 vasiletoma86@yahoo.ro

143. **FUNDENI** colt Bacila intersectie, 457 mp, d. 20 m, intravilan, dubla deschidere, bulevard, urbanism 2016, statie RATB, spatii comerciale si apartamente, **500 €;** ☎0755.022.290 marianzamfir@imobservicecenter.ro www.imobservicecenter.ro

144. **FUNDENI** Dobroesti str. Ciresului, 400 mp, d. 21 m, intravilan, cartierul nou, teren, toate utilitatile, construibil, intre vile, cadastru, intabulare, **125 €;** ☎021.688.08.67/ 0722.614.867

145. **FUNDENI,** 350 mp, d. 12 m, intravilan, teren cu dubla deschidere, zona in dezvoltare, utilitatile la 30 m de teren. Situat pe strada Marului in apropiere de ansamblul rezidential New City Residence, **23.000 €;** ☎0731.810.446 lani_saraf@yahoo.com

146. **FUNDENI,** jud. Calarasi, 1000 mp, d. 18 m, intravilan, loc de casa ieftin, central, cu utilitati, 14 km de Bucuresti, maxi-taxi din ora in ora, 22.000 Euro negociabil, **22.000 €;** ☎0760.166.472

147. **FUNDENI,** Sector 2, Str. Capidava nr. 61, 1100 mp, d. 17 m, intravilan, proprietar, dubla deschidere, 16,7 m la Capidava si 16,4 m la Buridava, toate utilitatile, pret negociabil, **145 €/mp;** ☎0721.279.091

148. **FUNDULEA ORAS,** satul Gostilele, 1000 mp, intravilan, loc casa, pret convenabil; ☎0733.962.676

149. **GARA DE EST** -Str. Fantanica, 240 mp, 2 desch. la 2 strazi, liber, toate utilitatile, ocazie, **49.000 €;** ☎0763.523.436/ 0732.698.434

150. **GARA DE NORD,** metrou, 1230 mp, d. 16 m, intravilan, particular, super zona fara asocieri, toate utilitatile, se poate construi la limita de proprietate dreapta stanga adica pe 16 m comerciale, hotel, birouri etc., fara intermediari, in spate 30, **828.000 €;** ☎0744.372.439/ 0773.886.826 nistor_house@yahoo.com

151. **GARA OBOR,** Baicului, 500 mp, d. 50 m, intravilan, trafic pietonal si auto cu deschidere la doua strazi, pot 45%, cut 1,8, pretabil spatiu comercial si rezidential, **300.000 €;** ☎0744.372.439/ 0773.886.826 nistor_house@yahoo.com

152. **GHENCEA** Lidl, in vecinatatea parcului Moghioros, tramvai 41, Auchan, 8640 mp, d. 34 m, intravilan, cu pozitie foarte buna, ideal pentru proiect rezidential, **1.550.000 €;** ☎0746.081.526 tiberiu.incity@gmail.com

153. **GIULESTI,** str. Cotul Siretului, langa ANL, 350 mp, d. 15 m, intravilan, intre vile, toate utilitatile: curent, gaze, apa, canalizare, cadastru, intabulare, particular, **14.000 €;** ☎0723.622.214

154. **GIURGIU** sos. Alexandriei 30000 mp, d. 110 m, intravilan, proprietar, loturi de teren in zone de vile, utilitati, transport in comun, zona foarte linistita. Sub pretul zonei, sau caut asociere pentru constructia de case **15 €;** ☎0761.320.731 proffcomerce@gmail.com

155. **GIURGIULUI, CFR Progresu, 381 mp, d. 16 m, intravilan, loturi 381 mp - 500 mp, zona linistita, verde, curent gaze apropiere, proprietar. Discutabil, 55 €/mp; ☎0724.860.938**

156. **GRADISTEA,** Ilfov, 600 mp, d. 19 m, intravilan, proprietar, loturi teren constructii, suprafete de 500 mp si 1.000 mp, utilitati (curent, apa, Telekom). Lotul 1-500 mp (18 m x 28 m)/ lotul 2-500 mp (18 m x 28 m) / lotul 3-500 mp (20 m X 25 m) / lotul 4-1.000 mp (19 m x 53 m). **5.000 €;** ☎0761.900.350 vistrea@yahoo.com

157. **GRADISTEA,** intre Dascalu si Gradistea judetul Ilfov, 200000000 mp, d. 1000 m, agricol, comasat 100/ 100 cultivat, cadastru, intabulare, astept oferte serioase, fara intermediari, pretul este de 8.000 e/ ha, **1.600.000 €;** ☎0744.372.439/ 0773.886.826 nistor_house@yahoo.com

158. **GRIVITEI CALEA,** str. Lugoj, 359 mp, d. 10 m, intravilan, teren POT 45%, CUT 1.3, regim de inaltime P+2E+M, cadastru, intabulare, se accepta si asociere, pozitie excelenta; ☎0722.519.815/ 0722.221.688

159. **GRIVITEI CALEA,** str. Lugoj, 359 mp, d. 10 m, intravilan, teren POT 45%, CUT 1.3, regim de inaltime P+2E+M, cadastru, intabulare, se accepta si asociere, pozitie excelenta; ☎0722.519.815/ 0722.221.688

160. **ILFOV** Cernica, Tanganu, d. 16 m, intravilan, loturi 460, 920, 1.000, 1.840 mp, utilitati langa teren, teren la sosea sau in planul doi, pret de la **12 €/mp;** ☎0742.051.028/ 0722.210.889

161. **IULIU MANIU BULEVARDUL** nr. 181 551 mp, vand teren toate facilitatile, pretul zonei, neg., **450 €/ mp; ☎0724.357.342/ 0727.359.140**

162. **IZVORANI** Ilfov, sos. Izvorani, 2500 mp, d. 25 m, intravilan, particular, stradal, gaz la fata terenului, **40.000 €;** ☎0766.333.410

163. **JANDARMERIEI,** langa padure, 10800 mp, d. 34 m, intravilan, cu utilitati, se poate construi p+4 sau rezidential vile, **640.000 €;** ☎0744.372.439/ 0773.886.826 nistor_house@yahoo.com

164. **JANDARMERIEI,** langa padure, 1000 mp, d. 34 m, intravilan, cu utilitati, se poate construi p+4 sau rezidential vile, super oferta ce poate fi mai linistit decit o casuta, langa padure, rog seriozitate, **70.000 €;** ☎0744.372.439/ 0773.886.826 nistor_house@yahoo.com

165. **JILAVA** jud. Ilfov in paralel cu DN, str. Garii nr. 67 1667 mp, d. 21 m, intravilan, pt. casa/e, pozitie buna, (21 m x 80 m) 1.430 mp util + lateral drept servitute lat de 3 m pt. lotul din spate, pe teren curent, put, casuta, asfalt, utilitati, numai tot **50.000 €;** ☎0721.291.292 imobiliare1sector1@gmail.com

166. **LIPIA,** Caldarusani, 2300 mp, d. 30 m, intravilan, proprietar, deschidere la drum asfaltat si padure, toate utilitatile, ☎0744.303.407

167. **MAGURELE** langa padure, str. Calugareni, 425 mp, d. 19 m, intravilan, particular, zona linistita si curata, la 5 min. de primarie, inconjurat de constructii, drum acces de 32,75 mp, ideal pt. casa unifamiliala sau duplex, **20.500 €;** ☎0722.259.201

168. **MAGURELE,** 810 mp, d. 34 m, intravilan, teren in Magurele, intravilan, construibil, 810 mp, desch. sosea 34 m, gaze, electricitate. Cod: TV0250341, **14.500 €;** ☎0756.132.620 secretariat@aristocrat-imobiliare.ro aristocrat-imobiliare.ro

169. **MAGURELE,** 7130 mp, d. 32 m, intravilan, teren la livada, aproape de Soseaua Bucuresti - Alexandria, zona unde se construiesc case-vile, utilitati in apropiere, usor negociabil, **121.500 €;** ☎0728.330.208 tentantimobiliare@yahoo.com www.tentantimobiliare.ro

170. **MAGURELE,** Darasti, 3000 mp, d. 11 m, teren stradal, la sosea, cadastru, intabulare, **10.000 €;** ☎0765.780.927

171. **MAGURELE, Prahova 5000 mp, d. 10 m, intravilan, teren si casa 2 nivele x 85 mp la 7 km de Valenii de Munte, curent electric, apa, gaze, cadastru, intabulare, sat Coada Malului, liber, 60.000 €; ☎0724.340.114 gigivicol@gmail.com**

172. **MAGURELE,** Varteju, 530 mp, d. 20 m, desch. pe doua loturi, intre case, strada pietruita, **10.000 €;** ☎0765.780.927

173. **MANASTIREA CERNICA,** 500 mp, d. 13 m, intravilan, pe partea cu padurea Cernica langa cartierul Austriac, teren loc de casa, zona de vile, cadastru, intabulare, gaze, lumina, **11.500 €;** ☎0770.930.854/ 0733.343.777

174. **METALURGIEI BULEVARDUL,** Monaco Towers, 5000 mp, d. 40 m, intravilan, stradal, zona CB3, deschidere dubla (pe colt) 40 m si 125 m, POT 70%, CUT 4,5, toate utilitatile, pozitie excelenta, **240 €;** ☎0722.519.815/ 0722.221.688

175. **METALURGIEI BULEVARDUL,** Monaco Towers, 5000 mp, d. 40 m, intravilan, stradal, zona CB3, deschidere dubla (pe colt) 40 m si 125 m, POT 70%, CUT 4,5, toate utilitatile, pozitie excelenta, **240 €;** ☎0722.519.815/ 0722.221.688

176. **MIHAILESTI** la 18 km Bucuresti, 500 mp, intravilan, vand f.f. convenabil; ☎0761.676.427

177. **MILITARI** (Rosu- Baza Sportiva-Praporgescu), 628 mp, d. 15 m, intravilan, toate utilitatile, acte, **72.000 €;** ☎0726.385.622/ 0728.873.202 liviu.andrei@falc-imobiliare.ro

178. **MILITARI** Apusului, 400 mp, d. 14 m, intravilan, cu casa batraneasca, toate utilitatile racordate, asfalt, canalizare, gaze, curent, apa, 144999 **144.999 €;** ☎0760.654.542/ 021.440.22.49 www.conceptimobiliare.ro

179. **MILITARI** Residence, 7000 mp, d. 30 m, intravilan, utilitati, pretabil blocuri, pret negociabil; ☎0769.272.638

180. **MILITARI** Rosu, langa padure, 500 mp, d. 16 m, intravilan, lot teren pe strada cu vile noi construite, utilitati, gaze si curent, apropre, transport, market, zona linistita, merita vazut, **55.000 €;** ☎0729.158.583 nicu_imob@yahoo.com

181. **MILITARI RESIDENCE,** Rezervelor, 300 mp, d. 17 m, intravilan, plan 2 loturi 300, 400, 500 mp, d. 17 / 30, acces din str. asfaltata, langa vile noi construite, apropre mijloace transport si centrele comerciale, **75 €;** ☎0729.158.583 nicu_imob@yahoo.com

182. **MILITARI,** Dudu, 3700 mp, d. 20 m, agricol, deschidere 20 mp la strada Tineretului (Chiajna), acte la zi, taxe si impozite platite la zi, cadastru, intabulare, utilitati la strada, primul proprietar. Ideal pt constructii, **600.000 €;** ☎0756.230.947 houseintermed@gmail.com

183. **MILITARI,** spate Turbomecanica, se construieste rezidential, 180 m lungime, 2 iesiri - 41 m lungime Bacriului si Piscul Cresani, toate utilitatile, pret negociabil; ☎0727.420.760/ 0764.207.833

184. **MILITARI,** str. Drumul Osiei nr. 68-70, 2867 mp, d. 48 m, intravilan, cu toate utilitatile, pretabil spatiu comercial este situat in viitorul sens giratoriu la granita intre Bucuresti si Chiajna sau rezidential, pretul este de 250 e mp neg., **700.000 €;** ☎0744.372.439/ 0773.886.826 nistor_house@yahoo.com

185. **MINIS PIATA ,** str. Babeni nr. 19 si 19 A, 400 mp, d. 30 m, intravilan, avem doua loturi 218 mp si 175 mp zona L 1 a POT 45% deschidere pe 3 strazi este pretabil si pentru spatiu comercial, se poate construi s+p+2+3 retras, accept si intermediari, **120.000 €;** ☎0744.372.439/ 0773.886.826 nistor_house@yahoo.com

186. **MITRENI -Calarasi, 1.200-5.000 mp zona case, curent electric si apa, lac- peste padure, superoferta; ☎0761.616.742**

187. **MOARA VLASIEI,** 500 mp, d. 26 m, intravilan, plata in rate, teren Peninsula Caldarusani, teren pe lac, utilitati, asfalt, vecinatati: Snagov, Gruiu, Pipera, Tunari, Balotesti, Corbeanca, Otopeni, DN 1, pretabil casa, zona spectaculoasa, oferta, **17.500 €;** ☎0769.060.006 robert@private-broker.ro www.private-broker.ro

188. **MOARA VLASIEI,** Ilfov, la 16 km de Bucuresti, 1840 mp, d. 22 m, intravilan, loc de casa, intre case, cu deschidere la strada asfaltata, cu posibilitati parcelare in 600 mp, zona ridicata, neinundabila, cu facilitati in zona, maxi taxi 5 min. Bucuresti, **15 €;** ☎0745.779.715

189. **MOGOSOAIA** 500 mp, d. 21 m, intravilan, teren intravilan, curent electric, gaze, apa, canalizare, certificat urbanism, acte la zi, apropiere Palatul Mogosoaia, 150 euro/mp, **75.000 €;** ☎0722.859.200/ 0723.399.229

190. **MOGOSOAIA** Ilfov 4400 mp, intravilan, centura Mogosoaia - Mogosoaia Chitila, dpua loturi forma dreptunghiulara, particular, **26 €;** ☎0730.596.888

191. **MOGOSOAIA,** 8700 mp, intravilan, proprietar, teren in zona rezidentiala de lux Bucuresti - Nord/ Mogosoaia, deschidere la lac; **188 €/ mp;** ☎0767.162.038

192. **MOROIENI** Dambovita 10000 mp, intravilan, curent, put, plan cu denivelari, **15 €/mp;** ☎0721.306.302

193. **MOSILOR,** 240 mp, d. 7 m, intravilan, casa veche cu teren 240 mp, gaze, apa, canal, curent electric, certificat urbanism pt p+1 avize, acord vecini, proiect, **105.000 €;** ☎0723.617.672

194. **NASAUD STRADA,** Trafic Greu, langa Liberty Mall, 305 mp, d. 26 m, utilitati; ☎0749.233.924

195. **OLTENITEI** stradal pe Sos. Oltenitei si str. Sf. Ioan, 11600 mp, d. 30 m, intravilan, teren dubla deschidere, toate utilitatile, pe teren exista si un conac construit in perioada interbelica (nu este monument istoric), pretul nu include TVA, **250 €;** ☎0758.041.197/ 0744.754.198 office@gamainvest.ro www.gamainvest.ro

196. **OLTENITEI SOSEAUA** -intrare Popesti, Sfantul Gheorghe, 1000 mp, d. 33 m, intravilan, teren cu dubla deschidere 33 m x 30 m, acces asfalt, toate utilitatile, pozitie excelenta, disponibil imediat, **180 €;** ☎0722.519.815/ 0722.221.688

197. **OLTENITEI SOSEAUA** -intrare Popesti, Sfantul Gheorghe, 1000 mp, d. 33 m, intravilan, teren cu dubla deschidere 33 ml x 30 ml, acces asfalt, toate utilitatile, pozitie excelenta, disponibil imediat, **180 €;** ☎0722.519.815/ 0722.221.688

198. **OSTROV,** 180000 mp, d. 110 m, agricol, livada piersic si cais, 18 ha, front stradal 110 m (DN3), pret neg., **8 L;** ☎0724.920.841 snowishstuff@yahoo.com

199. **OTOPENI** Fermei, 1110 mp, d. 23 m, loc de casa, intre vile, **100 €/mp;** ☎031.422.39.28

200. **OTOPENI** Odai, str. Matei Basarab, 690 mp, d. 30 m, intravilan, 2 loturi de 690 mp, desch. 30 ml fiecare, drum 6 ml, gaz, curent, canalizare, apa, pot 35%, cut 1.05, acces dublu la asfalt, orientare sud-est, toate actele, posibil ext supr, **55.000 €;** ☎0752.027.782/ 0722.357.297 stefan@nordinvest.ro www.nordinvest.ro

201. **OTOPENI,** Water Park, Henri Coanda, 3300 mp, d. 22 m, intravilan, zona rezidentiala, cu deschidere la strada asfaltata si 600 m pana la DN 1, urbanism informare etaj 2+mansarda, **38 €;** ☎0745.779.715

202. **OZANA,** Gura Putnei, 400 mp, d. 13 m, intravilan, particular vand teren, utilitatii in zona, zona in dezvoltare, **130 €;** ☎0760.616.418

203. **PALLADY** metrou Teclu Nicolae, 21000 mp, d. 80 m, intravilan, strada adiacenta, teren construibil, zona M3, CUT 3, POT 50%, S+P+7E, utilitati, PUZ valabil pe zona, invecinat cu Palladium si Metropolitan, **120 €;** ☎0726.340.034/ 0740.321.913 r@reboutique.ro

204. **PANTELIMON** - Lebada, str. Baile Herculane, 500 mp, d. 20 m; Olimp, 1.000 mp, d. 20 m, imprejmuite, gaze, electricitate, **90 €/mp;** ☎0721.275.684

205. **PANTELIMON** -Lebada, str. Olimpx Cal. Bucuresti, intravilan, teren 7 (sapte) loturi de la 440 mp la 950 mp. Canal, apa. Gaze la 50 m. Lacul in apropiere. Zona vile, pret/mp, **93 €;** ☎0722.511.217/ 0762.628.915 www.uig.ro

206. **PANTELIMON ZONA, 1750 mp, intravilan, cartier vile, la km 12, parcelabil, utilitati, deschidere 9+8, cadastru, intabulare, pret negociabil;**

207. **PANTELIMON,** 30000 mp, d. 60 m, intravilan, urbanism p+2+m, 9 €/ mp, Bucuresti Urziceni, suprafata 50.000 mp, deschidere de 110 ml la DN2, pret 5 €/ mp; ☎0741.288.667

208. **PAVLICHENI,** Drumul Fermei, 250 mp, d. 13 m, intravilan, teren intravilan, suprafata 250 mp, deschidere 13 ml, toate utilitatile, acces asfalt, pozitie excelenta, disponibil imediat, **200 €;** ☎0723.509.708/ 0765.096.632

209. **PAVLICHENI,** Drumul Fermei, 250 mp, d. 13 m, intravilan, teren toate utilitatile, acces asfalt, pozitie excelenta, disponibil imediat, **200 €;** ☎0723.509.708/ 0765.096.632

210. **PETRACHIOAIA,** d. 60 m, 4 ha T 25, langa padure, pret negociabil, **1 €;** ☎0769.740.005

211. **PETRACHIOAIA,** 1800 mp, d. 16 m, teren desc. la lac, toate utilitatile, sector vile, pret neg., **9 €;** ☎0769.740.005

212. **PETRU MAIOR** Intrarea Casului 500 mp, particular vand teren sector 1, **550 €;** ☎0722.645.729/ 0762.216.650

213. **PIPERA** langa zona de case, 1812 mp, d. 36 m, intravilan, toate utilitatile, posibilitate regim P+2, plan principal fata de strada, foarte aproape de soseaua Pipera Tunari, pret atractiv, **270 €;** ☎0771.365.363 easyfinance.property@gmail.com

214. **PIPERA,** Drumul Negru, 2413 mp, d. 49 m, intravilan, cu utilitati, retras, linistit, ideal rezidential, deschidere 31 ml, 49 ml si 62 ml, pretul este de 150 e mp, **361.950 €;** ☎0744.372.439/ 0773.886.826 nistor_house@yahoo.com

215. **PIPERA,** langa padure, pe strada prelungirea Matei Milo, 11400 mp, d. 35 m, intravilan, teren cu mare potential si mai avem o suprafata de 65.000 mp pe Bd. Octavian Goga leaga str. Popasului cu cartierul Madrid, 45 e/ mp, **250.000 €;** ☎0744.372.439/ 0773.886.826 nistor_house@yahoo.com

216. **PIPERA,** pe bd. Octavian Goga, leaga str. Popasului cu cartierul Madrid, 65000 mp, d. 180 m, intravilan, ideal pentru rezidential sau institutie invatamant, un teren cu mare potential 25 e/ mp si 45 e/ mp, **250.000 €;** ☎0744.372.439/ 0773.886.826 nistor_house@yahoo.com

217. **PLOIESTI,** Prahova, Fortunei, Gheorghe Doja, 658 mp, d. 17 m, intravilan, teren ultracentral, posibilitate P+4, toate utilitatile, su 200 mp, 6 camere, pret/mp, **240 €;** ☎0723.757.592

218. **PODUL CONSTANTA,** 354 mp, d. 9 m, intravilan, teren imediat dupa Podul Constanta spre Chitila, zona avantajoasa, pret bun, 2 case demolabile, Recom resedinta, Merita vizionat. Toate utilitatile, **75.000 €;** ☎0758.259.751 marcelboukambou@imobservicecenter.ro

219. **POPESTI LEORDENI,** 81000 mp, d. 120 m, intravilan, cu deschidere la Sos. Oltenitei 1.200 m (1,2 km) format din 2 parcele alaturate: parcela 1 are 72,694 mp, iar a doua 8.738 mp, ajunge la Centura Bucuresti detalii pe site **22 €;** ☎0723.842.525 http://finds.ro

220. **POPESTI,** 1 km dupa centura de la Popesti, 15504 mp, d. 71 m, intravilan, deschidere la Sos. Oltenitei de 71.32 m, utilitati, POT= 60%, CUT= 1, PUZ, toate actele, se poate achizitiona cu plata in rate, **22 €;** ☎0765.096.632/ 0764.180.052

221. **POPESTI,** 1 km dupa centura de la Popesti, 15504 mp, d. 71 m, intravilan, deschidere la Sos. Oltenitei de 71.32 m, utilitati, POT= 60%, CUT= 1, PUZ, toate actele, se poate achizitiona cu plata in rate, **22 €;** ☎0765.096.632/ 0764.180.052

222. **POPESTI,** 1 km dupa centura de la Popesti, 15504 mp, d. 71 m, intravilan, deschidere la Sos. Oltenitei de 71.32 m, utilitati,POT= 60%, CUT= 1, PUZ, toate actele,se poate achizitiona cu plata in rate, **22 €;** ☎0765.096.632/ 0764.180.052

223. **PRELUNGIREA GHENCEA** 693 mp, d. 22 m, intravilan, vand teren Bragadiru Prelungirea Ghencea Str. Rubinului nr. 20A **45.000 €;** ☎0723.322.701/ 0724.820.429 nicu65ro@gmail.com

224. **PRELUNGIREA GHENCEA** - Cartierul Latin 772 mp, d. 45 m, intravilan, teren. Relatii la telefon; **30.000 €;** ☎0723.283.405

225. **PRELUNGIREA GHENCEA** 260-270, sector 6, 3600 mp, intravilan, 2 deschideri 98/51 m, proprietar, cadastru, utilitati, PUZ conf. CU P+14, CUT 3,0, inconjurat de constructii, ideal pt. locuinte, birouri, spatii comerciale; ☎021.252.00.29/ 0787.895.523

226. **PRELUNGIREA GHENCEA** adiacent, 587 mp, intravilan, utilitati, cadastru, intabulare, zona de vile; ☎0749.233.924

227. **PRELUNGIREA GHENCEA,** 640 mp, d. 21 m, intravilan, Dion Imobiliare va recomanda aceasta proprietate situata pana in ansamblul Primavara, in zona Bulgarus, intre case, civilizat, planul 2, acces privat, drum de servitute. Apartine sector 5, **57.500 €;** ☎0729.892.834/ 021.318.36.60 c.ciobotaru@dionimobiliare.ro www.dionimobiliare.ro

228. **PRELUNGIREA GHENCEA,** 700 mp, d. 17 m, intravilan, teren intravilan pentru constructie, cu cota indiviza din drumul de acces inclusa, zona de vile, acces asfalt. Toate facilitatile, actele la zi. Pretul zonei usor negociabil, pretabil investitie, **55.000 €;** ☎0742.184.712 marian.nut@coldwell-banker.ro http://www.cbimobiliare.ro

229. **PRELUNGIREA GHENCEA,** str. Bulgarasi, 650 mp, d. 20 m, intravilan, pret discutabil, **150 €;** ☎0762.537.733

230. **PROIECT** 500 mp, d. 20 m, intravilan, agentia Coldwell Banker Unirii, va propune spre vanzare un proiect rezidential, autorizat. Proiectul se adreseaza investitorilor si este format din: S+P+8+9R total 34 ap +spatiu comercial, **750.000 €;** ☎0742.184.712 marian.nut@coldwell-banker.ro http://www.cbimobiliare.ro

231. **PUCIOASA,** 1200 mp, vand teren pentru casa de vacanta, **2.000 €;** ☎0736.454.541

★★★★★★★★★★★★★★★★★★★

232. **RAHOVA SECTOR 5, SOS. BUCURESTI MAGURELE, STRADAL, 1850 MP, D. 20 M, INTRAVILAN, CU AUTORIZATIE VALABILA PENTRU UN BLOC S+P+4E+M IN SUPRAFATA TOTAL CONSTRUITA DE 7.540 MP. TERMENUL DE EXECUTIE A LUCARILOR ESTE DE 24 DE LUNI. TOTAL 90 APARTAMENTE 278.000 €; ☎0726.181.460 IONUT.CARUNTU@GMAIL.COM**

★★★★★★★★★★★★★★★★★★★

233. **RAHOVA,** Bucuresti- Magurele, 260 mp, d. 12 m, intre case, toate utilitatile, zona linistita, neg., **23.000 €;** ☎0733.683.446

234. **REGIMENTULUI** Sisesti, 400 mp, d. 12 m, intravilan, cu priveliste la padurea Baneasa. Teren suprapus pe trama stradala cu verificat urbanistic in PUZ nord Lora Construct. Posibil 600 mp x 2 sau 400+800 mp, va invitam pentru detalii urbanistice. C. Minciu, **180 €;** ☎0729.041.401 cristiana.minciu@gmail.com www.imobiliarenord.ro

235. **SABARENI,** 1400 mp, d. 40 m, intravilan, planul doi, proprietar, langa vile, curent electric, gaze in apropiere, cu deschidere pe 3 laturi, urgent, **10.000 €;** ☎0744.372.439/ 0773.886.826 nistor_house@yahoo.com

236. **SACELE,** zona Bradet, 2400 mp, d. 30 m, intravilan, teren DN1A intre Sacele (14 km) si statiunea Cheia (30 km), zona Babarunca - Bradet, acces direct din DN1A. L 80 m si l = 30 m. Cadastru si intabulare, **32.000 €;** ☎0726.109.566 bogdan_calin81@yahoo.com

237. **SAFTICA,** 5000 mp, d. 30 m, extravilan, DN1, teren la iesirea din Saftica, proprietar; ☎0744.303.407

238. **SAFTICA,** intrare la 600 m nord de primarie, din DN1, 1100 mp, d. 60 m, intravilan, proprietar, rezidential, terenul este la 250 m de DN1. Utilitati: curent electric si gaze naturale, **20 €;** ☎0725.859.811

239. **SAFTICA,** Lahovari, 800 m de DN1, strada Nalbei, 590

Imobiliare vânzări CUMPĂRĂRI/SCHIMBURI

25. **PANTELIMON,** S.U. 50 mp, spatiu comercial, urgent de vanzare. Bulevardul Pantelimon stradal 4 m vitrina, vis-a-vis de Cimitirul Armenesc. Finisaje lux, grup sanitar, centrala termica, beci, pod. Tel., **100.000 €;** ☎0764.552.457

26. **PARTICULAR,** hotel restaurant in functiune, 33 camere, aviz ISU - 1.300 mp, mobilier masiv. Recuperare investitie in 7 ani, **750.000 €;** ☎0720.573.067

27. **PIPERA,** S.U. 793 mp, spatiu birouri, imobil situat in partea de nord a Bucurestiului, intr-o zona office. Este pretabil pentru office si/sau comercial. Parter: 165 mp; etaj 1: 165 mp; etaj 2: 154 mp; etaj 3: 154 mp; etaj 4: 154 mp; **500.000 €;** ☎0722.205.727 andrei.barsan@h-b.ro

28. **REPUBLICA** S.U. 3500 mp, spatiu industrial, proprietar, vand si in rate, hala P+1(3850mp) h=12m, iesire A2 Buc-Ct, cu teren aferent cladirii pt spatii manevra 680 mp, post trafo putere nelimitata, toate utilitatile, birouri, depozit, productie, acces tir **700.000 €;** ☎0744.754.104/ 0744.616.318 serandindustrial@yahoo.com

29. **RESTAURANT** S.U. 500 mp, spatiu comercial, central prop. pers. cu brend din 2002, utilat cu lifturi si aparatura necesara, 2 terase interior lux, s+p+e+mansarda potrivita pt. birouri, mese de joc, dormitoare, teren 265 mp. Are clientela veche si selecta, **690.000 €;** ☎0722.344.453

30. **SECTOR 1,** S.U. 150 mp, bloc 2010, p/4, vitrina stradala 15 m, inchiriat Mega Image 1.100 euro/ luna, 10 ani contract, excelenta investitie, 132.000 euro; **132.000 €;** ☎0758.259.751 marcel-boukambou@imobservicecenter.ro www.imobservicecenter.ro

31. **SPATIU COMERCIAL,** S.U. 148 mp, spatiu comercial, vanzare spatiu comercial, in zona Lidl Popesti-Leordeni, cu o suprafata totala de 332 mp: spatiu interior 148 mp, terasa exterioara (amenajat structura metalica) 112, teren liber (betonat), **140.000 €;** ☎0743.019.494/ 0757.040.001 birou.joy@gmail.com

32. **STATIUNEA VENUS** S.U. 8800 mp, Complex Hotelier Vulturul este amplasat in centrul statiunii Venus, este compus din 210 camere duble total utilate la standarde de 3 stele plus renovat complet in 2013, **5.500.000 €;** ☎0722.211.050 mugurel_1984@yahoo.com www.hotelvulturul.ro

33. **TITULESCU,** S.U. 155 mp, spatiu comercial, spatiu situat pe colt, vizibilitate mare, 5 vitrine, **3.000 €;** ☎0726.207.459

34. **UNIRII BULEVARD,** S.U. 2300 mp, spatiu birouri, cladire birouri d+p+7 nivele suprafata utila 2 e 130 mp pe etaj, cladire inchiriata 100% valoarea chiriei lunare este de 20.000 e, constructie 2010 clasa de birouri A fara intermediari, **3.900.000 €;** ☎0744.372.439/ 0773.886.826 nistor_house@yahoo.com

35. **UNIVERSITATE,** Centru Vechi, str. Coltei, S.U. 200 mp, spatiu comercial, cladire fara risc, renovata si reconsolidata in 2014, vitrina 12 m, randament foarte bun, optional chirias, vad comercial pietonal, locuri parcare, comision 0. **199.000 €;** ☎0722.205.727 andrei.barsan@h-b.ro www.habitatbrokers.ro

36. **VALEA OLTULUI,** Valea Furcii, S.U. 360 mp, spatiu depozitare, demisol intreg intr-un imobil nou 2012, 3 cai de acces, 2 prin scarile blocului + acces usa garaj, ideal depozit/ productie etc., eventual schimb/ varainte oferta 150 €/ mp, **54.000 €;** ☎0746.081.526 tiberiu.incity@gmail.com

Cumpărări, schimburi

1. **1 DECEMBRIE 1818 BULEVARDUL, 1 Mai, Auchan, Baneasa - adiacente, Colentina - adiacente, Pantelimon, Th. Pallady - adiacente, Salajan - adiacente, Dristor, Mihai Bravu, Vitan, Dudesti, Titan-parc, zona centrala, zona nord, Cernica, Snagov, Corbeanca, alte zone cumpar teren; ☎0722.511.217/ 0762.628.915 uigimob@yahoo.com www.uig.ro**

2. **23 AUGUST CARTIER** sau sector 3, cumpar casa sau teren, eventual casa batraneasca, cu plata in rate, particular; ☎0720.294.432

3. **AMERICA,** New York, vand vila mare sau schimb cu vila, apartament in vila, casa, teren Bucuresti - Brasov; ☎0721.555.854

4. **APARTAMENT** sau casa cumpar in jurul Bucurestiului, cu plata in rate notariale. Particular; ☎0757.142.111

5. **APARTAMENT,** cumparator serios, plata cah urgent pentru apartament, zona civilizata, accept si cu legea 112 sau datorii; ☎0764.959.956

6. **APARTAMENT,** familie particulara cumparam urgent un apartament intr-un bloc civilizat, banii sunt cash, fara intermediari; ☎0733.847.980

7. **APARTAMENT,** garsoniera, casa curte, teren cumpar cu plata cash, indiferent de zona. Efectuez cadastru, intabulare, preiau imobile cu datorii. 0721.907.221 ☎0773.910.634/ 0764.716.412/ 0766.603.401

8. **APARTAMENT,** garsoniera, case curte, teren cumpa cu plata cash, indiferenta de zona. Efectuez cadastru, intabulare, preiau imobile cu datorii; ☎0721.907.221/ 0764.716.412

9. **BALTA ALBA, Theodor Pallady, Drumurile Gura Siriului, Putnei, Fagetului, Calitei, Crivatului, Ariesului, Garlitei, Vladesei, Solcii, Saratii, Calmatui, Badicului, Racullui, Victor Brauner, Nicolae Grigorescu etc., cumpar teren; ☎0722.511.217/ 0762.628.915 www.uig.ro**

10. **BERCENI** schimb ap. 3 cam. constr. 1970 semidec. et. 4, 64 mp cu garsoniera in zona + diferenta, tel. dupa ora 19.00; ☎0749.204.266

11. **BERCENI,** Grand Arena, particular schimb ap. 2 camere, et. 1, bloc 4 nivele, 2014, cu casa curte, cu gaze, apa, canal, comuna Giurgiu, Vidra, Frumusani; ☎0728.160.178

12. **BUCURESTI,** persoana serioasa cumpar imobil (ap./ casa/ gars.) in zona buna. Ofer **27.000 €;** ☎0723.494.797

13. **BUCURESTI** sau adiacent. Familie particulara cumparam un teren sau casa cu teren in Bucuresti sau adiacent, plata cash, fara agentii de intermediere; ☎0799.663.785

14. **BUCURESTI** sau Bragadiru, particular cumpar de la proprietari, casa noua sau veche cu teren. Plata cash; ☎0722.797.759

15. **BUCURESTI** si imprejurimi cumpar casa cu teren 500 mp, cu plata in rate notariale; ☎0742.684.006/ 0722.323.373

16. **BUCURESTI** si imprejurimi, foarte urgent cumpar teren sau casa demolabila, orice suprafata si casa sau vila; ☎0725.038.888/ 0744.381.354

17. **BUCURESTI** urgente, mostenirii, cadastru, intabulare, certificat energetic, succesiuni, certificat fiscal (pregatim acte pt vanzare cumparare, consultanta gratuita pt succesiunii mosteniri, oferim avans cash); ☎0770.930.854

18. **BUCURESTI,** Agentia Hermes Invest cumpara, indiferent sectorul, cadastru gratuit; ☎0721.593.744/ 0786.458.152 hermes_servicii@yahoo.com

19. **BUCURESTI,** Agentia Nelbo cumpara apartamente, case in Bucuresti comision 0 de la proprietar, cu contract de exclusivitate, chiar si la imobile cu datorii, sect. 1, 2, avem clienti in asteptare, ☎0766.272.561

20. **BUCURESTI,** aveti apartamente de vanzare. Agentia imobiliara Class Agent solicita de la proprietari, garsoniere, apartamente, case, vile, oferim evaluare apartament, seriozitate, profesionalism, clienti seriosi; ☎0724.254.024 balescu.ionut@gmail.com www.class-agent.ro

21. **BUCURESTI, caut teren- casa central- semicentral, Iancului, Dorobanti, Titan, Muncii, Dristor; ☎0761.616.742**

22. **BUCURESTI, cumpar casa la curte sau vila in Bucuresti, numai de la proprietar, negociabil; ☎0799.252.780**

23. **BUCURESTI,** cumpar garsoniere, apartamente, case, terenuri (chiar cu datorii de orce fel) oferim consultanta efectuam cadastru, intabulare, energetic, succesiuni, cerem si oferim seriozitate; ☎0761.609.243/ 0720.039.035 columbia.imobiliar@yahoo.com

24. **BUCURESTI, cumpar teren in Bucuresti de la proprietar, negociabil; ☎0799.252.780**

25. **BUCURESTI,** solicitam case- vile central, semicentral, preferabil singur curte, si terenuri construibile sau case demolabile, apartament vila, oferte serioase; ☎0753.095.601/ 021.321.10.20 office@credoamg.ro www.credoamg.ro

26. **BUCURESTI,** stimate proprietar, prin amabilitatea dvs., solicitam garsoniere, apartamente, ne/mobilate, sp. comerciale, garaje, depozite, demisol, cladiri, case, la vanzare si inchiriere. Va multumim frumos pentru atentia acordata; ☎0721.927.522

27. **BUCURESTI,** urgent cumpar ap. 2-3 cam., garsoniera, cf. 1, 2, 3, orice zona; ☎0762.752.582/ 0730.452.410

28. **BUCURESTI,** urgent doresc sa cumpar gars. sau ap. 2, 3 camere, in Bucuresti, preiau cu datorii mari la intretinere (ipotecat, amanetat, fara imbunatatiri) perfectam acte in regim de urgenta, oferim bani cash; ☎0770.930.854/ 0733.343.777

29. **BUCURESTI.** ChinaInvest cauta oportunitati imobiliare in Bucuresti: terenuri centrale - Nord, structuri neterminate, cladiri de birouri inchiriate, spatii comerciale; ☎0725.018.888 danicel@chinaivest.ro

30. **BUZAU,** schimb ap. Buzau cu similar Bucuresti+ diferenta, proprietar, ap. 3 camere Buzau-Unirii, Sud- Carrefour, 3/10, dec., 2 grupuri sanit., 2 balcoane inchise, izolat exterior, vedere spate, centrala noua, liber, ☎0726.101.559/ 0723.682.031

31. **CASA** demolabila cu aprox. 250 mp teren sau ap 2 cam. cu aprox. 50 mp, etaj inf., relativ central, sau teren pana in 20 km de Bucuresti la pret rezonabil sa am unde sa pun si eu capu jos la pensie - fara agentii daca se poate; ☎0740.938.804 chyvumarya@yahoo.com

32. **CASA** sector 1 2, cumpar parter sau etaj vila, preiau si cu datorii, plata cash 50.000 €, direct de la proprietar. ☎0769.603.090

33. **CASA,** schimb casa la 50 km Bucuresti, 5 camere, hol, baie, bucatarie, g, f, p, t, incalzire centrala, canalizare, teren 1.000 mp, la sosea, cu 2 camere Bucuresti. Ofer diferenta; ☎0787.540.131

34. **CASE,** doua camere demisol vila Bucuresti, cabana cu padure judetul Arges si Mercedes 180 cu casa Bucuresti sau vand/ schimb separat cu teren/ garsoniera Bucuresti; ☎0751.399.852

35. **CAUTAM** urgent gars., ap., case, indiferent confort, etaj sau zona; ☎0765.400.929/ 0752.036.997

36. **CENTRAL** ultracentral Batistei, Rosetti, Carol, Gradina Icoanei, Dorobanti, Dacia, cumpar teren 160-400 mp, eventual cu autorizatie; ☎0760.486.144

37. **CUMPAR** cu plata imediat garsoniera apartament, casa, curte, teren, preiau cu datorii efectuez cadastru, intabulare, certificat energetic, succesiuni, ☎0773.910.634/ 0766.603.401 pink_house62@yahoo.com

38. **CUMPAR** cu plata pe loc apartamente, garsoniera, teren, indiferent de zona, preiau cu datorii, litigii, efectuez cadastru intabulare, rog seriozitate; ☎0773.910.549 olteanugabriel1986@yahoo.com

39. **CURSURI** de calificare ca electrician, sudor, instalator, coafor, cosmetician, bucatar, ospatar etc. si cursuri de specializare ca tehnician energetician/ electrician, contabil, inspector resurse umane etc., organizate de FEG Education la sediu din Bucuresti, Str. Transilvaniei nr. 24; ☎0756.876.091

40. **CURSURI** de calificare ca electrician, sudor, instalator, coafor, cosmetician, bucatar, ospatar etc., organizate de FEG Education la sediul din Bucuresti, str. Transilvaniei nr. 24; ☎0756.876.091

41. **CURSURI** de specializare ca tehnician energetician/ electrician, contabil, inspector resurse umane etc., organizate de FEG Education la sediul din Bucuresti, str. Transilvaniei nr. 24; ☎0756.876.091

42. **DOMENII** si adiacent, cumpar asa 2-3 camere sau apartament la curte, cash; ☎0722.644.210

43. **DOUA CAMERE** sau garsoniera cumpar, confort 1, etaj inferior, constructie dupa 1977, aproape metrou, parc, piata, particular, plata cash; ☎0729.972.155

44. **DOUA CAMERE. Particular, 2 cam. dec. (exclus parter), metrou Dristor - Nicolae Grigorescu - preferabil, exclus Berceni - Pipera, pretul zonei; ☎0744.937.538**

45. **DRUMUL TABEREI** particular, cumpar garsoniera in zona Favorit - Sibiu, etaj inferior, de la particular, plata cash **30.000 €;** ☎0766.101.175

46. **DRUMUL TABEREI,** Militari, cumpar garsoniera, apartament 2 si 3 camere, ofer pretul zonei; ☎0728.873.203/ 021.430.14.90

47. **DRUMUL TABEREI,** vand sau schimb ap. 3 camere, confort 2, et. 2 cu garsoniera sau 2 camere; ☎0763.912.939

48. **GARSONIERA,** apartament, casa, teren, cumpar cu plata cash, preiau cu datorii efectuez cadastru, intabulare, certificat energetic, succesiuni; ☎0773.910.589/ 0732.864.809

49. **GARSONIERA,** apartament, casa, teren, cumpar cu plata cash, preiau cu datorii efectuez cadastru, intabulare, certificat energetic, succesiuni; ☎0760.488.840/ 0721.999.550

50. **GARSONIERA,** apartament, casa, teren, cumpar cu plata cash, preiau cu datorii efectuez cadastru, intabulare, certificat energetic, succesiuni; ☎0773.868.398/ 0773.910.634

51. **GARSONIERA,** cumpar (particular) garsoniera renovata sau imobil nou (cf. 2) in zonele: Al. Obregia, Piata Sudului sau Popesti Leordeni. Ofer pana la 20.000 €, bani cash, **20.000 €;** ☎0755.118.876 alex.dodu87@gmail.com

52. **GARSONIERA,** familie particulara cumparam urgent o garsoniera intr-un bloc civilizat, banii sunt cash, fara intermediari; ☎0733.847.980

53. **GARSONIERA,** particular cumpar gars. etaj 1-3, direct de la proprietar, exclus agentii si blocuri cu probleme; ☎0762.285.830

54. **IANCULUI, Dorobanti, Titan, Muncii, Dristor, cumpar garsoniere, apartament 2, 3, 4 camere, central/ semicentral; ☎0761.616.742**

55. **IMOBILE,** Agentia Rasig solicita urgent garsoniere, apartamente, case/vile, terenuri, birouri / spatii comerciale in Bucuresti. Oferim, rapid si sigur, servicii profesionale; ☎0786.030.000 office@rasig.ro www.rasig.ro

56. **MOSILOR CALEA,** cumpar ap. 2 camere, dec., din constr. 1980, 50 mp, cu sau fara imbunatatiri, preferabil bloc putin retras, etaje inferioare 1-4; ☎0729.494.732

57. **NUMAI IN BUCURESTI,** cumparam garsoniere, apartamente, case, terenuri. Asiguram asistenta juridica, perfectam cadastru, intabulare, succesiuni, c. energetic, achitam litigii, datorii, intretineri. Rugam seriozitate; ☎0723.723.485/ 0766.448.008

58. **OBOR,** Stefan cel Mare, Iancului, Dristor, Timpuri Noi, Muncii, aproape de metrou, cumpar gars. dupa 1977, et. 1-4, cf. 1; ☎0767.506.725/ 0763.903.018

59. **PANTELIMON ORAS,** Biruintei 36A, urgent, 4 camere, su. 80 mp, sc- 230 mp, 2010, la rosu, proprietar schimb, cu garsoniera, sau la vanzare cu orice zona, **30.000 €;** ☎0727.071.119

60. **PARTICULAR** cumpar garsoniera sector 6 in bloc cu 4 etaje. ☎0721.032.491

61. **RAHOVA,** Sebastian, Petre Ispirescu, Nasaud, particular cumpar apartament 2 camere fara imb. in zona, etaj 1-4, bloc reabilitat. Cer seriozitate si bun simt, ofer maxim 40.000 €; ☎0734.357.910

62. **SECTOARELE** 1, 2, 3, 4, 1 Decembrie, 1 Mai, Colentina, Pantelimon, Muncii. Baicului, Obor, Teiul Doamnei, cumparam case, apartamente cf. 1, 2, 3, cu datorii la intretinere, ipoteci, legea 112, uzufruct viager. Oferim cadastru, intabulare, cert. energetic la urgenta; ☎0766.272.561/ 021.242.21.53

63. **SECTOARELE** 1, 2, 6, cumpar urgent casa/ teren; ☎0767.616.111

64. **SECTOARELE** 2-3, cumparam garsoniere si apartamente orice confort, la pretul zonei, oferim seriozitate si promptitudine. Va multumim ca ati ales servicilile noastre; ☎0723.283.583/ 0724.089.767 tanasemihail2013@yahoo.com

65. **SECTOR** 1, 2, 3, 4, 6, sunt interesat sa achizitionez urgent garsoniera sau apartament in sectoarele 1, 2, 3, 4, 6, direct de la proprietari cu plata cash; ☎0728.879.796

66. **SECTOR** 1, 2, 3, 4, agent imobilar cu experienta de peste 10 ani, reprezentare exclusiva pentru vanzari, inchirieri, administrare imobilie, garsoniere, 2, 3, 4 camere, case/vile, **150.000 €;** ☎0726.284.310 contact@alexandrucordea.ro www.alexandrucordea.ro

67. **SECTOR** sector 1, 5, 6, urgent solicitam garsoniere, apartamente la bloc sau vile, cu sau fara datorii; ☎0733.272.367

68. **SECTOR 1,** particular, persoana foarte serioasa, sunt interesata sa cumpar urgent direct de la proprietar apartament sau garsoniera in sector 1, 2 sau 3, dec., etaj intermediar, ofer pretul zonei; ☎0728.879.796/ 0728.879.796

69. **SECTOR 2 si 3,** agentie imob. avem clienti cu plata cash sau credit, pt. ap. si gars., orice stare sau confort, cadastru, intabulare la urgenta. Consultanta juridica gratuita; ☎0766.400.300 neagut65@gmail.com

70. **SECTOR 2, 3,** particular, cumpar casa-vila 4, 5, 6 camere, sau teren 150-200 mp, numai de la persoane particulare, exclus agentii, ofer **50.000 €;** ☎0729.195.278/ 0786.489.741

71. **SECTOR 2-3,** cumpar apartamente, garsoniere, case-vile, terenuri. Rog seriozitate; ☎0723.272.097/ 0722.330.307

72. **SECTOR 4** cumpar apartament 2 camere si garsoniera confort 1 sau 2; ☎0723.389.967

73. **SECTOR 4,** cumpar apartament 2 camere, cf. 1, dec., blocuri noi; ☎0762.693.767

74. **SECTOR 6,** cumpar garsoniera, etaj inferior, plata cash, urgent, fara intermediari; ☎0731.173.325

75. **SINAIA,** centru, vand teren 700-1.000 mp. 22, langa parcul Palace. Variante casa, apartament Bucuresti, Brasov; ☎0721.555.854

76. **SUDULUI PIATA** in zona, particular cumpar ap. 2 cam., dec., etaje inferioare, ofer **33.000 €;** ☎0758.370.799

77. **TEREN,** particular cumpar teren constructie casa, intravilan 200 - 400 mp, d. 10-15 m; ☎0722.528.058

78. **TEREN,** persoana serioasa doresc cumparare teren zona buna, ofer 4.000-20.000 euro; ☎0723.494.797

79. **TITAN,** schimb ap. 3 cam. cu casa la curte sau cumpar cu banii cash, sector 2-3, 23 August, Dobroesti; ☎031.437.63.47

80. **TOATE** sectoarele Bucurestiului, cumparam apartamente. Avem clienti seriosi; ☎0760.291.733

81. **URGENT** cumpar teren sau teren cu casa demolabila, 100-150 mp, sector 1, 2, 3, fara intermediar; ☎0726.050.128

82. **VILA,** schimb vila p+1 in provincie, contra locuinta in Bucuresti, eventual cu datorii la intretinere; ☎0740.535.916

83. **ZONA** centrala, particular cumpar apartament 2 -3 camere; ☎0744.643.734

Imobiliare închirieri GARSONIERE

4 Imobiliare închirieri

Garsoniere

1. **1 DECEMBRIE** metrou, 36 mp, mobilat, utilat, garsoniera, mobilata modern, toate electrocasnicele, imbunatatita, **750 L;** ☎0754.411.839/ 0774.084.761

2. **1 DECEMBRIE,** dec., 30 mp, mobilat, utilat, moderna, garsonoiera la 1 Decembrie mobilata si utilata complet, totul nou, etaj parter, cu centrala proprie libera agentie, **220 €;** ☎0755.190.550 alexi-mobprezident@yahoo.com

3. **1 MAI,** Sandu Aldea, mobilat, 1/1, intrare separata, parchet, termopan, centrala, **220 €;** ☎0724.321.698

4. **13 SEPTEMBRIE** (Benzinaria Agip) dec., 44 mp, mobilat, utilat, etaj 5/8, multiple imbunatatiri, fara intermediari, **240 €;** ☎0733.272.367

5. **13 SEPTEMBRIE** Razoare, mobilat, utilat, p/8, renovata nou, izolat, video, aer, parcare, **270 €;** ☎0767.166.092

6. **13 SEPTEMBRIE,** mobilat, curata, **200 €;** ☎0730.469.501

7. **13 SEPTEMBRIE,** Agip, dec., 40 mp, mobilat, gars. cf. 1, etaj 4/8, usa metalica, gresie, faianta, parchet, utilata modern, disponibila imediat, **1.000 L;** ☎0745.753.174

8. **13 SEPTEMBRIE,** langa Abbate, dec., 42 mp, mobilat, utilat, etaj 5/7, bloc mixt, frigider, aragaz, masina spalat noi, centrala termica, mobila moderna (pat, dressing, masa tv), gresie, faianta, parchet, termopan, usa metalica, aer conditionat, **350 €;** ☎0733.167.598

9. **13 SEPTEMBRIE,** langa benzinaria Mol, dec., 42 mp, mobilat, utilat, et. 2/8, (frigider, aragaz, masina spalat), finisata, mobila moderna (pat, canapea, 4 dulapuri, bibloc), gresie, faianta, parchet, termopan, usa metalica, aer conditionat, **280 €;** ☎0730.716.191

10. **13 SEPTEMBRIE.** dec., 40 mp, mobilat, utilat, proprietar 0 comision, fara agentii imobiliare, inchiriez garsoniera lux, totul nou, bloc mixt, 4 nivele, reabilitat, scara monitorizata video, zona f. buna. Pentru pretentiosi. Contract ANAF inclus. Termen lung, **325 €;** ☎0735.354.717

11. **23 AUGUST** Republica, 3 statii de Ratb fata de M. Republica, dec., 31 mp, mobilat, utilat, proprietar, modern, gresie, parchet, faianta, t contorizat individual in bloc nou, liniste si curatenie, **150 €;** ☎0729.008.203 sabin_team@yahoo.com

12. **ALBA IULIA** Rond 27 mp, mobilat, utilat, garsoniera mobilata/utilata lux, totul nou **230 €;** ☎0762.345.350/ 0774.473.651

13. **ALBA IULIA PIATA** Moise Nicoara, semidec., 20 mp, mobilat, utilat, garsoniera 6/10, renovata, prima inchiriere. **200 €;** ☎0725.510.003 silvia.anmari@gmail.com

14. **ALBA IULIA PIATA,** 22 mp, mobilat, utilat, particular, 3/10, renovata, gresie, faianta, parchet, t, usa metalica, aer conditionat, masina spalat, termen lung, **200 €;** ☎0722.659.986

15. **ALBA IULIA,** Rond, 20 mp, mobilat, utilat, renovata recent gresie, faianta, termopan anti-efracte, izolata termic, usa metalica, masina spalat, aragaz, frigider. Bloc 4 etaje parter, vedere spatele blocului. Fara intermediari, **250 €;** ☎0732.658.456 monica_lupu@yahoo.com

16. **ALUNISULUI,** mobilat partial, sector 4, particular, garsoniera confort 3, **600 L;** ☎0723.689.111

17. **APARATORI** -Leonida, dec., 39 mp, mobilat, utilat, gars. dubla, complex nou, la 7-8 min. de metrou, prima inchiriere, intretinere mica, loc parcare, **890 L;** ☎0744.505.999 alexandru@k-imobiliare.ro

18. **APARATORII PATRIEI** metrou, dec., 38 mp, mobilat, utilat, bloc nou, lux, spatioasa, balcon inchis, dotata cu masina de spalat, frigider, plita, aer conditionat, cuptor electric, lcd. Vecinatati: piata Sudului, Brancoveanu, Tineretului. OIA82979, **280 €;** ☎0737.504.517 office@catalog-rezidential.ro www.inchirieri-rapide.ro

19. **APARATORII PATRIEI,** semidec., 38 mp, mobilat, utilat, garsoniera Turnu Magurele, etaj 7/8, RATB, metrou Aparatorii Patriei. 1 luna chirie+ 1 luna garantie, **200 €;** ☎0774.048.268 elena.boboc@galaxyimob.ro

20. **APARATORII PATRIEI,** semidec., 38 mp, mobilat, utilat, garsoniera, Turnu Magurele, etaj 7/8, acces Ratb, metrou Aparatorii Patriei. 1 luna chirie+ 1 luna garantie; **200 €;** ☎0774.048.268 elena.boboc@galaxyimob.ro

21. **APARATORII PATRIEI,** mobilat, utilat, langa Nesti, garsoniera plus dependinte. Ofer confort maxim in vila lux. Prefer convorbire telefonica in locul mesajelor, **600 L;** ☎0733.025.409

22. **ARENA NATIONALA** vis a vis, mobilat, tot confortul, 3/4, **250 €;** ☎0746.025.494

23. **ARMENEASCA,** 45 mp, mobilat partial, 1970, 3/4, curata, g, f, tv, frigider, masina spalat, bloc reabilitat, **1.100 L;** ☎0764.594.990/ 0765.488.002

24. **ARMENEASCA,** camera 16 mp in vila noua, numai pentru fete, 150 euro+140 lei utilitati, inclus apa, gaze, curent, internet, tv, **150 €;** ☎0756.923..564

25. **ARMENEASCA,** Complexul Rezidential Maria Rosetti 38, 35 mp, mobilat, utilat, bloc exclusivist, dotari si finisaje de exceptie. Garsoniera este la prima inchiriere, electrocasnice si mobilier nou in tipla, paza 24/24 utilitati contorizate, **500 €;** ☎0733.391.139 www.maria-rosetti38.ro

26. **ARMENEASCA,** Universitate, dec., 16 mp, mobilat, utilat, in vila, nou renovata, camera doua paturi, totul nou curat, liniste, civilizat, pentru fete valabila oferta cost utilitati 50 -130 lei pe luna, inclus curent, caldura, apa, internet, gaz, **150 €;** ☎0756.923.564 ocaziebuna@gmail.com

27. **AUCHAN,** Titan dec., 26 mp, mobilat, utilat, garsoniera in vila, contorizata, 700 L plus cheltuieli intretinere, preferabil cuplu; ☎0724.336.741/ 0768.044.956

28. **AVIATIEI** -Serbanescu spre Elvila, dec., 50 mp, mobilat partial, utilat, spatioasa, parter cu un balcon foarte mare (ca o a 2-a camera), utilata complet, masina spalat, acum zugravita, ☎0728.676.350

29. **BABA NOVAC** -Complex Rucar, dec., 35 mp, mobilat, utilat, va oferim o garsoniera confort 1, la curte in vilisoara cocheta 35 mp, pe str Fildesului, la parter din 1, cu 2 gradini, mobilata+ centrala termica, **250 €;** ☎0733.657.211 danyion67@yahoo.com

30. **BABA NOVAC** Rond, dec., 42 mp, mobilat, utilat, etaj 3/4, curata, spatioasa, contorizata, mobilata, utilata complet, imbunatatiri recente, libera, 1+1. Vecinatati: Vitan Mall, Alba Iulia, Dudesti, Muncii, Dristor, Parc IOR, Mihai Bravu. OIA62385, **250 €;** ☎0731.324.660 office@catalog-rezidential.ro www.inchirieri-rapide.ro

31. **BABA NOVAC,** 44 mp, mobilat, utilat, garsoniera renovata recent, mobilata modern, etaj 6/10, **260 €;** ☎0734.487.591/ 0735.096.378

32. **BABA NOVAC,** 30 mp, mobilat, utilat, particular inchiriez garsoniera, etaj 1/1, **800 L/luna;** ☎0760.942.589/ 0760.441.030

33. **BANEASA** inchiriez gars. particular, supraf. mare, 3/4, in apropiere Mall Baneasa, Aviatiei, Casa Presei, **280 €;** ☎0722.141.308/ 0760.385.014

34. **BANEASA,** Aerogarii dec., 45 mp, mobilat, utilat, renovata,+terasa 70 m,+acces debara, AC, T, UM, G, F, P, reabil. termic, priveliste deosebita, scara f. lumin, curata, civiliz., curte, mijl. transp. in fata bloc, piata, parc Herastrau, magazine, mall, **320 €;** ☎0725.676.217

35. **BARBU VACARESCU** -Tei - Kaufland, dec., 33 mp, mobilat, utilat, bloc reabilitat, libera, vecini linistiti, arargaz, frigider, masina de spalat, bloc 86, intretinere mica, **980 L;** ☎0744.505.999 alexandru@k-imobiliare.ro

36. **BASARABIA BULEVARD** vis-a-vis Arena Nationala, proprietar inch. garsoniera cf. 1, p/4, **200 €;** ☎0722.416.839

37. **BASARABIA,** Chisinau, 35 mp, mobilat, utilat, garsoniera, mobilata modern, toate electrocasnicele, imbunatatita, **750 L;** ☎0754.411.839/ 0774.084.761

38. **BASARABIA,** Morarilor, la 5 min. metrou Costin Georgian, dec., 40 mp, mobilat, utilat, gresie, faianta, parchet, usa metalica, curata, mobile moderna, aragaz, frigider, tv, m.de spalat (toate noi), libera, vizite, urgent, **175 €;** ☎0728.879.798/ 0721.221.940

39. **BERCENI** -metrou (2 min), Dimitrie Leonida, dec., 35 mp, mobilat, utilat, bloc 2015, mobilata si utilata complet nou modern, curte proprie 30 mp, la 2-3 minute de mers pana la statia de metrou, centrala proprie, costuri mici de intretinere, avans 1+1g **249 €;** ☎0721.965.254

40. **BERCENI** 5 min. metrou Dimitrie Leonida, semidec., 35 mp, mobilat, utilat, garsoniera dubla, parter, cartier rezidential, bloc nou 2013, centrala termica, cablu, internet, disponibila incepand cu 29 August. Chirie 1+1 **210 €;** ☎0785.710.915

41. **BERCENI** Giurgiului, Luica dec., 34 mp, mobilat, utilat, confort 1, gresie, faianta, termopane, usa metalica, centrala termica, parchet, microunde, tv led, masina de spalat, frigider, bloc nou, izolat, 1+1, **800 L;** ☎0765.591.009

42. **BERCENI,** Aparatorii Patriei, 6 minute pana la metrou, semidec., 25 mp, mobilat, utilat, totul nou, in vila, frigider, aragaz, parchet, termopan, gresie, faianta, masina de spalat, liber, **700 L;** ☎0761.621.036 elenavladoianu@yahoo.com

43. **BERCENI,** Aparatorii Patriei, 6 minute pana la metrou, semidec., 15 mp, mobilat, utilat, totul nou, in vila, frigider, aragaz, parchet, termopan, gresie, faianta, masina de spalat, liber, **700 L;** ☎0761.621.036 elenavladoianu@yahoo.com

44. **BERCENI,** Aparatorii Patriei, 6 minute pana la metrou, semidec., 15 mp, mobilat, utilat, totul nou, in vila, frigider, aragaz, parchet, termopan, gresie, faianta, masina de spalat, liber, **700 L;** ☎0761.621.036 elenavladoianu@yahoo.com

45. **BERCENI,** Aparatorii Patriei, 6 minute pana la metrou, semidec., 25 mp, mobilat, utilat, totul nou, in vila, frigider, aragaz, parchet, termopan, gresie, faianta, masina de spalat, liber, **800 L;** ☎0761.621.036 elenavladoianu@yahoo.com

46. **BERCENI,** Brancoveanu, 45 mp, mobilat, utilat, recent renovat, mobilat modern si utilat, contorizare individuala, pat dublu, usi interioare noi. Vec.: Piata Sudului, Eroii Revolutiei, Aparatorii Patriei, OIA 43945, **250 €;** ☎0737.504.517 office@catalog-rezidential.ro www.inchirieri-rapide.ro

47. **BERCENI,** Dimitrie Leonida, la 5 minute de metrou, semidec., 30 mp, mobilat, utilat, modern, bloc nou, frigider, masina de spalat, gresie, faianta, termopan, balcon spatios, **900 L;** ☎0728.997.018 elenavladoianu@yahoo.com

48. **BERCENI,** metrou, dec., 40 mp, mobilat, utilat, garsoniera mobilata si utilata modern, renovata, televizor, aragaz, frigider, masina de spalat, gresie, faianta, parchet, balcon inchis cu termopan. Vecinati: Mall Sun Plazza, metrou Piata Sudului, **1.000 L;** ☎0723.216.736

49. **BERCENI,** Resita, Luica, dec., mobilat, utilat, mobilat modern, zugravit (masina spalat, frigider, aragaz, pat, sifoniere, cada) cer si ofer seriozitate, **800 L;** ☎0765.775.992 ionutbns@gmail.com

50. **BERCENI,** Soseaua Giurgiului, stradal, dec., 30 mp, nemobilat, utilat partial, parter, renovata lux, ideal firma sau locuit, adiacent metrou Eroii Revolutiei, Mega Image, Piata Progresul **200 €;** ☎0723.515.199 oli_daniel@yahoo.com

51. **BRANCOVEANU** metrou 5 min., dec., 32 mp, mobilat, utilat, bloc nou, centrala proprie, etaj 3, mobila moderna. Agentie, **300 €;** ☎0757.492.204/ 0737.173.420 office@ehomesimobiliare.ro www.ehome-simobiliare.ro

52. **BRANCOVEANU,** dec., 35 mp, mobilat, utilat, confort 1, etaj 3/4, totul nou, aer conditionat, spatioasa, luminoasa, cocheta, 7 min. metrou Brancoveanu, 1 statie ratb, zona verde, bloc civilizat, 1+1, **200 €;** ☎0720.039.035/ 0761.609.243 columbia.imobiliar@yahoo.com

53. **BRANCOVEANU,** dec., 42 mp, mobilat, utilat, Garsoniera, conf. 1 sporit, decom., parter/ 4, Su = 42 mp, mobilata modern, utilata complet, finisaje recente, renovata complet, TV, cablu tv/ internet wi-fi, A/C, f.f. curata si spatioasa, libera. **220 €;** ☎0764.721.017

54. **BRANCOVEANU,** metrou, dec., 43 mp, mobilat, utilat, dec., et. 3/8, spatios, liber, mobilat modern, utilat complet, aer conditionat. Vecinatati: Tineretului Parc, Timpuri noi, Oltenitei, Berceni, Vacaresti, Aparatorii Patriei, Piata Sudului, Huedin. OIA47814, **350 €;** ☎0752.108.965 office@catalog-rezidential.ro www.inchirieri-rapide.ro

55. **BUCUR OBOR** metrou dec., 42 mp, mobilat, utilat, garsoniera confort 1 sporit, modern, libera, etaj 3,acces imediat metrou, plata lunar si o luna garantie. **240 €;** ☎0722.912.924/ 0764.641.758/ 0728.848.431 cordialimobiliare@yahoo.com www.cordialimobiliare.ro

56. **BUCUR OBOR** metrou, dec., 38 mp, nemobilat, utilat, garsoniera, confort 1, utilata (la cerere), libera, parter inalt/10, cu balcon, bloc stradal, reabilitat, plata 1+1, **1.000 L;** ☎0764.641.758/ 0722.912.924/ 0728.848.431 cordialimobiliare@yahoo.com www.cordialimobiliare.ro

57. **BUCURESTII NOI,** mobilat, gars. la curte, intrare separata, pentru o singura persoana, **600 L;** ☎0744.531.627

58. **BUCURESTII NOI,** Parc Bazilescu (metrou) et. 2/4, ne/mobilata, anticipat 3-6 luni; ☎0721.681.818/ 0766.580.414

59. **BUDAPESTA,** la 5 minute de Unirea, semidec., 42 mp, mobilat, utilat, garsoniera complet mobilata si utilata, mobolier modern, et 9, bloc anvelopat, termopan, gresie, faianta, aer conditionat, contract la ANAF, putin discutabil, **330 €;** ☎0722.656.171 baciugabrielbuc@yahoo.com

60. **

Imobiliare închirieri GARSONIERE

117. **DRUMUL TABEREI** Compozitorilor, mobilat, utilat, inchiriez garsoniera, cf. I, etaj 2, recent renovata, particular, exclus intermediari, **200 €;** ☎0762.165.757

118. **DRUMUL TABEREI** Compozitorilor, Auchan, dec., 35 mp, mobilat, utilat, etaj 4/10, bloc mixt, termopan, parchet, gresie, faianta, usa metalica, mobilier modern, termen lung, **220 €;** ☎0766.668.893

119. **DRUMUL TABEREI** Favorit - Str.Sibiu, semidec., 32 mp, mobilat, utilat, etaj 4, renovat 2016, aer conditionat, mobilier modern, liber, termen lung, **250 €;** ☎0766.668.893

120. **DRUMUL TABEREI** Frigocom, dec., 2/4, proaspat zugravita, garantie+ **800 L;** ☎0761.614.870/ 021.760.76.68

121. **DRUMUL TABEREI** Ghencea capat tramvai 41, semidec., 35 mp, mobilat, utilat, superoferta, renovata noua, confort 1, mobila moderna, cuptor cu microunde, aragaz, frigider, tv, masina de spalat, imbunatatiri noi: g, f, p, t, um. Acces 41 **215 €;** ☎0782.079.095/ 0725.691.900

122. **DRUMUL TABEREI** Ghencea, capat tramvai 41, semidec., 35 mp, mobilat, utilat, superoferta, renovata noua, confort 1, mobila moderna, cuptor cu microunde, aragaz, frigider, tv, masina de spalat, imbunatatiri noi: gresie, faianta, parchet, t, um. Curata, **215 €;** ☎0762.079.095/ 0725.691.900

123. **DRUMUL TABEREI,** dec., 32 mp, mobilat, utilat, confort 1, renovata, aproape totul nou. Et. 2/4, izolat termic, contorizat, intre Bd. Timisoara, Valea Oltului si Valea Ialomitei. RATB si metrou. Libera 1 Sept. Avans 1+2 **235 €;** ☎0735.250.001 robert.stanici@gmail.com robertstanici.blogspot.ro

124. **DRUMUL TABEREI,** dec., mobilat, utilat, inchiriez garsoniera in regim hotelier, curata, mobilata,in Str. Sibiu; ☎0749.672.665

125. **DRUMUL TABEREI,** dec., 37 mp, mobilat, utilat, proprietar, garsoniera foarte spatioasa, 50m ratb si viitor metrou, parter 37mp, proaspat renovata ultramodern, mobilata si utilata nou, termopane de top, um, apometre, wifi etc doar termen lung, **300 €;** ☎0743.332.404 contact@adriancristea.ro

126. **DRUMUL TABEREI,** dec., mobilat, utilat, proprietar, inchiriez garsoniera Prelungirea Ghencea Lidl, mobila noua, parcare, parter, centrala, fara commision. Pret, **210 €;** ☎0722.271.435

127. **DRUMUL TABEREI,** dec., 40 mp, mobilat, utilat, proprietar, mobilata, masina de spalat, microunde, frigider, aparat aer condi?ionat, televizor, zugravit recent, apometre, repartitoare, usa metalica, termopane, costuri intretinere mici. **900 L;** ☎0766.549.985

128. **DRUMUL TABEREI,** 1 Mai, Hanul Drumetului, semidec., 31 mp, mobilat, utilat, et. 2/10, renovata, gresie, faianta, parchet, termopan, usa metalica, in curs de mobilare, libera, apropiere Auchan, Kaufland, linia 41, avans 1luna+1luna, **200 €;** ☎0724.370.636/ 0724.262.436 mfirut@yahoo.com

129. **DRUMUL TABEREI,** Aleea Craiesti, 33 mp, mobilat, utilat, confort 1, etaj 2/4, mobilat complet, frigider, masina spalat, aragaz, gresie, faianta in bucatarie, hol; ☎0741.236.531

130. **DRUMUL TABEREI,** Auchan, 9/9, parchet, termopan, baie renovata, mobilata modern, **900 L;** ☎0723.627.531

131. **DRUMUL TABEREI,** Azzurro, bloc stradal, 5 min. linia 41, dec., 38 mp, mobilat, utilat, bloc mixt, parter, modern, finisaje moderne, mobilata si utilata complet, gresie, faianta, parchet, termopan, tv, libera, **220 €;** ☎0727.087.540

132. **DRUMUL TABEREI,** Bdul. Timisoara-Romancierilor, Plaza la 2 statii, 17 mp, mobilat, utilat, bloc stradal, vedere spate, parter, mobilat, utilat, parchet, gresie, termopan, masina spalat, cabina dus, aragaz, frigider, termen lung, seriozitate, **149 €;** ☎0721.019.959 respectimob@yahoo.ro

133. **DRUMUL TABEREI,** Billa, Auchan, dec., 33 mp, mobilat, utilat, et. 5, proaspat zugravita, aproape de mijloacele de transport in comun, 1+1 garantie. **200 €;** ☎0765.348.367

134. **DRUMUL TABEREI,** Compozitorilor, 33 mp, mobilat, etaj 4/ 9, 2 lifturi, mobilat nou, pat de mijloc, saltea noua, utilata, masina de spalat, libera, balcon, Auchan, piata si parcul Moghioros, AFI, **180 €;** ☎0722.336.927 oarfamarius@yahoo.com

135. **DRUMUL TABEREI,** Drumetului, bloc OD, dec., 35 mp, mobilat, utilat, civilizat, ingrijit, mixt, parter/10, balcon, multa liniste, finisat modern, mobilat modern, **200 €;** ☎0722.715.380

136. **DRUMUL TABEREI,** Favorit, 35 mp, garsoniera, et. 6, balcon inchis cu termopan, usa exterior metalica, mobilat modern; ☎0771.411.732

137. **DRUMUL TABEREI,** Favorit, semidec., 33 mp, mobilat, utilat, mobilata noua moderna, utilata, masina de spalat noua, aragaz, frigider, gresie, faianta, parchet, termopan, baterii noi chiuveta si cada, usa metalica, stradal, libera, **180 €;** ☎0722.525.060 gabrielmanole1@yahoo.com

138. **DRUMUL TABEREI,** Favorit, Medlife, semidec., 30 mp, mobilat, utilat, et. 4/10, mobila moderna, renovata, gresie, faianta, parchet, termopan, usa metalica, libera 01.08.2016, apropiere Ratb, Mega Image, 1 luna + 1 luna garantie, **1.000 L;** ☎0724.370.636/ 0724.262.436 mfirut@yahoo.com

139. **DRUMUL TABEREI,** Favorit, MedLife, 32 mp, mobilat, utilata, tinereasca, usor accesibila RATB, (5 minute pana la AFI Cotroceni), **200 €;** ☎0769.315.116

140. **DRUMUL TABEREI,** Favorit, str. Sibiu, semidec., 32 mp, mobilat, utilat, etaj 4, renovat 2016, aer conditionat, mobilier modern,utilat complet, liber, termen lung, **250 €;** ☎0766.668.893

141. **DRUMUL TABEREI,** Mall Plaza, str. Brasov, semidec., 33 mp, mobilat, utilat, et. 3/10, confort 1, mobilata tineresc, utilata complet, amenajata, gresie, faianta, contoare, bloc curat, acces usor, libera, apropiere tramvai 41, Militari, 1l+1l, **200 €;** ☎0724.370.636/ 0724.262.436 mfirut@yahoo.com

142. **DRUMUL TABEREI,** Materna, dec., 32 mp, mobilat, 3/4, mobilata si utilata modern, curata, libera, **210 €;** ☎0770.438.713/ 0769.088.539 www.imobiliareclass.ro

143. **DRUMUL TABEREI,** Moghioros, mobilat, mobilata si utilata modern, particular, **170 €;** ☎0785.222.075

144. **DRUMUL TABEREI,** Plaza Mall, dec., 38 mp, mobilat, utilat, mobilata modern nou, utilata complet, nou, renovata recent, televizor LCD, primul chirias, etaj 6 din 10, 2 lifturi, **1.000 L;** ☎0751.427.385

145. **DRUMUL TABEREI,** Plaza, semidec., 32 mp, mobilat, utilat, confort 1, etajul 5/10, aragaz, frigider, masina spalat, televizor, gresie, faianta, parchet, usa metalica, 2 lifturi, posibilitate contract, zona verde, **900 L;** ☎0730.160.851 realmediaimobiliare@yahoo.ro

146. **DRUMUL TABEREI,** Prelungirea Ghencea, Primavara Residence, 40 mp, mobilat, utilat, mobilat/utilat complet, centrala proprie, aer conditionat, balcon imens, paza 24/24, vecinatati de calitate, Lidl 20m, Ratb 20m, acces Militari, **210 €;** ☎0721.522.411/ 0721.762.765 enjoyimob@gmail.com

147. **DRUMUL TABEREI,** Sibiu cu Compozitorilor, dec., 35 mp, mobilat, utilat, confort 1, etajul 9/10, mobilata si utilata complet, balcon 5 m inchis, curata, bloc mixt, stradal, zona verde, la 5 minute de Afi Cotroceni, **180 €;** ☎0730.160.851 realmediaimobiliare@yahoo.ro

148. **DRUMUL TABEREI,** Valea Argesului, dec., 36 mp, mobilat, utilat, et. 1/4, modern, gresie, faianta, parchet, aer conditionat, zona linistita, apr. mijloace de transport, 1+1 garantie, **1.000 L;** ☎0760.654.547/ 021.440.22.49 conceptimobiliare@yahoo.com www.conceptimobiliare.ro

149. **DRUMUL TABEREI,** vis-a-vis de Mall Plaza, semidec., 28 mp, mobilat, utilat, 5/8, imbunatatiri, apropiere mijloace de transport in comun, **200 €;** ☎0761.680.662

150. **DRUMUL TABEREI,** zona liceul Pedagogic, str. Segarcea 3, bl. A12, semidec., 43 mp, mobilat, utilat, confort 1, P/4, zona verde, bloc linistit. La 50 m statie metrou si mij. transport, 500 m hipermarket-uri. Complet utilata, modern-lux, LCD+net, **200 €;** ☎0722.624.525

151. **EMINESCU,** Mosilor, Pizza Hut, dec., 37 mp, mobilat, utilat, 1/10, termopan, aer conditionat, eleganta, canapea extensibila Ikea, bucatarie utilata: aragaz, frigider, masina automata, bloc 1985, libera, **250 €;** ☎0731.877.269

152. **EROII REVOLUTIEI** 32 mp, mobilat, utilat, - PIATA, 5-6 MINUTE METROU, MOBILATA SI UTILATA COMPLET (FRIGIDER, MASINA SPALAT, ARAGAZ), ETAJ 5, AMENAJATA (TERMOPANE, G+FAIANTA). **200 €;** ☎0784.100.014

153. **EROII REVOLUTIEI,** semidec., 31 mp, mobilat, utilat, garsoniera, confort 1, cu imbunatatiri, etaj 8/9, aragaz, frigider, masina de spalat, bloc civilizat, stradal, vedere spate, 2 lifturi, 1+1, **200 €;** ☎0723.389.967

154. **EROII REVOLUTIEI,** 14 mp, mobilat, utilat partial, pentru o persoana, la curte, etaj 1, zugravita acum, constructie 2011, baie proprie, intrare separata, la 5 min. de statia de metrou Eroii Revolutiei, **550 L;** ☎0743.369.677 Prapaditul_72@yahoo.com

155. **FERENTARI,** Iacob Andrei, mobilat, utilat, 1/4, cf. 3, baie, bucatarie, gaze, centrala, particular, 1+1 garantie, **500 L;** ☎0761.526.532/ 0726.671.256

156. **FIZICIENILOR,** Str. Schitului, sector 3, 5 minute metrou, mobilat, inchiriez garsoniera, exclus intermediari, doresc o studenta sau student, sau 2 tineri casatoriti, fara copii; ☎0729.796.600

157. **FLOREA BLEJAN,** dec., mobilat, utilat, proprietar inch. gars. cf. 1, aproape de mijloace de transport sector 5. Exclus agentii, **800 L;** ☎0723.296.160/ 0724.339.790

158. **GARA DE NORD** mobilat, utilat, inchiriez gars., **850 L;** ☎0725.734.627

159. **GHENCEA,** dec., 12 mp, mobilat, utilat, cuplu nefumator cauta coleg/colega apartament 3 camere dec., mobilate, cablu TV, internet, masina de spalat, frigider, 2 grupuri sanitare, 2 lifturi, curat, zona linistita la capatul tramvaiului 41, **105 €;** ☎0731.357.909

160. **GHENCEA,** proprietar inchiriez garsoniera; ☎0724.272.704/ 0766.552.402

161. **GHICA TEI** semidec., 44 mp mp, mobilat, utilat, zona linistita, masina spalat, tv plasma, aer conditionat, etc, gresie, faianta, parchet, termopane, bloc reabilitat termic. Libera din 15.08, **299 €;** ☎0733.831.188

162. **GHICA TEI** semidec., 44 mp, mobilat, utilat, zona linistita, masina spalat, tv plasma, aer conditionat, etc, gresie, faianta, parchet, termopane, bloc reabilitat termic. Libera din 15.08, **299 €;** ☎0733.831.188

163. **GIULESTI** mobilat, capat tramvai 11 si 44, garsoniera la curte, intrare separata, geam termopan, usa metalica. **650 L;** ☎0737.874.650

164. **GIURGIULUI** Orastie, 18 mp, mobilat, garsoniera+ camera baie separata, libere, numai baieti, particular, **500 L;** ☎0728.742.896

165. **GIURGIULUI** P-ta Progresul, semidec., 30 mp, mobilat, utilat, particular, conf 1, parchet, gresie, faianta, usa metalica **200 €;** ☎0722.629.342

166. **GIURGIULUI** sos., Luica, dec., 35 mp, mobilat, utilat, confort 1, gresie, faianta, t, usa metalica centrala termica, parchet, microunde, tv led, masina de spalat, frigider, bloc nou, izolat, luminoasa, chiria de luna in curs+1 luna+100 €, **800 L;** ☎0756.623.885 theodor_moldovan@yahoo.com

167. **GIURGIULUI SOSEAUA** Sura Mare Biserica Buna Vestire, 40 mp, mobilat, garsoniera la curte, pret discutabil. ☎0762.828.181

168. **GIURGIULUI,** Bacului, dec., 31 mp, nemobilat, neutilat, confort 1, camera, baie, bucatarie dec.a noua, gresie, faianta, termopan, usa metalica, totul nou, libera contorizata, 2 statii ratb din soseaua Giurgiului, **130 €;** ☎0761.609.243/ 0720.039.035 columbia.imobiliar@yahoo.com

169. **GORJULUI,** dec., 33 mp, mobilat, utilat, an 1978, etaj 3/10, toate imbunatatiri, mobila moderna, renovata 2016, 3 min. metrou, 1+1 garantie, libera, extra utilata ca in poze. Contract notarial intre parti, exclus agentii, **250 €;** ☎0745.308.340 a.iosub@gmail.com

170. **GORJULUI,** 42 mp, mobilat, utilat, confort 1, etaj 4/4, parchet, termopan, usa metalica, balcon, **200 €;** ☎0740.255.950

171. **GROZAVESTI,** metrou 10 min., Onix Residence, dec., 32 mp, mobilat, utilat, et. 7/11, bloc nou, bucatarie inchisa, balcon deschis, moderna si luminoasa, LCD, centrala proprie, Regie, Eroilor, Cotroceni, Politehnica, Crangasi, Lujerului, Plevnei, 1+1 ag., **300 €;** ☎0748.320.378

172. **HERASTRAU,** str. Barajul Arges, semidec., 45 mp, mobilat, utilat, particular, parter, parcare, paza, pt. agentii nu platesc comision, **400 €;** ☎0744.698.067

173. **HERTA,** nr.6, mobilat, particular, inchiriez gars. 9/10, utilata modern, **200 €;** ☎0728.774.608/ 0722.999.526

174. **IANCULUI** -Pantelimon semidec., 34 mp, mobilat, utilat, inchiriez garsoniera, proprietar, **250 €;** ☎0741.099.869

175. **IANCULUI** Elev Stefanescu, 10 min. metrou semistradala, semidec., 35 mp, mobilat, utilat, etaj 3/10, termopan, balcon, camera spatioasa, 2 lifturi, libera, **900 L;** ☎0730.928.310 trimbitasu@gmail.com

176. **IANCULUI** la 3 minute de statia de metrou P-ta Iancului si 5 minute de mijloace de transport in comun semidec., 35 mp, mobilat, utilat, la un etaj intermediar (3 din 10), totul modern **230 €;** ☎0771.329.585

177. **IANCULUI** metrou 3 min., 36 mp, mobilat, etaj 6/10, curata, spatioasa, contorizata, imb., gresie, faianta, parchet, termopan, um, libera, 1+1. Vecinatati: Obor, Vatra Luminoasa, Ferdinand, Dimitrov, Mosilor, Colentina, Stefan cel Mare. OIA 30513, **240 €;** ☎0731.324.660 office@catalog-rezidential.ro www.inchirieri-rapide.ro

178. **IANCULUI** Pantelimon, 38 mp, mobilat, utilat, garsoniera, mobilata modern, toate electrocasnicele, imbunatatita, **750 L;** ☎0754.411.839/ 0774.084.761

179. **IANCULUI** str. Elev Stefanescu, 5 min. de metrou, semidec., 34 mp, mobilat, utilat, direct proprietar, etaj 5/10, confort 1, mobila moderna, gresie, faianta, parchet, usa metalica, tv, frigider, masina spalat, renovata recent, **240 €;** ☎0742.428.775

180. **IANCULUI PIATA** Metrou, 36 mp, mobilat, utilat, garsoniera stradal, et. 6/10, balcon, **900 L;** ☎0724.062.297

181. **IANCULUI,** dec., 38 mp, mobilat, utilat, mobila moderna, aer conditionat, usa metalica, parchet, termopan, etaj intermediar, aproape de metrou, libera, vecinatati: Muncii, Dristor, Obor, **230 €;** ☎0731.726.039

182. **IANCULUI,** metrou, 41 mp, mobilat, utilat, spatioasa, curata, mobilata modern si utilata complet, renovata. Imbunatatiri: gresie, faianta, parchet, termopan, usa metalica, aer conditionat. Vecinatati: Obor, Ferdinand, Vatra Luminoasa, Muncii. OIA 61177, **240 €;** ☎0752.099.439 office@catalog-rezidential.ro www.inchirieri-rapide.ro

183. **IANCULUI,** Muncii, Vatra Luminoasa, dec., 36 mp, mobilat, utilat, etaj 2, bloc mixt, curata, libera, intrare si vedere stradala, **230 €;** ☎0765.038.912 casaperdueconsulting@yahoo.com

184. **IANCULUI,** sector 2 Aleea Cislau, dec., 36 mp, mobilat, utilat, garsoniera confort 1, complet mobilata, masina de spalata, aragaz cu hota, aer conditionat, frigider, termopane, parchet, canapea extensibila, mobila noua agentie, **240 €;** ☎0755.190.550 aleximobprezident@yahoo.com

185. **INTERCONTINENTAL** Universitate-Metrou, dec., 30 mp, mobilat, utilat, 1/7, G, T, AC, UM, libera, bl. mixt, termoizolat, stradal, 1 minut metrou, **260 €;** ☎0722.510.033 cartier@cartier-realestate.ro

ULTRACENTRAL
garsoniere, 2, 3, 4 camere, vile, central/ ultracentral, condiţii de lux, curăţenie, discreţie, locuri parcare, servicii ireproşabile la cele mai bune preţuri
de la 80 LEI/ regim hotelier
0744.372.439/ 0773.886.826

186. **INTRAREA TOPORASI** 20 mp, mobilat, inchiriez gars. la curte 300 mp, baie, bucatarie, utilitatile incluse, **700 L;** ☎0761.611.425

187. **LACUL TEI** parc, 39 mp, mobilat, etaj 2/8, curata, spatioasa, utilata complet, renovata, bloc reabilitat, imbunatatiri: gresie, faianta, parchet, termopan, libera, 1+1. Vecinatati: Obor Metrou, Colentina, Mosilor, Floreasca. OIA 41610, **235 €;** ☎0731.324.660 office@catalog-rezidential.ro www.inchirieri-rapide.ro

188. **LACUL TEI** str. Zambilelor, dec., 34 mp, mobilat, utilat, confort 1, etaj 2/4, renovata, mobila noua, electrocasnice noi, faianta, parchet, ac, usa metalica, bloc reabilitat termic, plata 1+1, libera de la 1 sept., **250 €;** ☎0722.608.034

189. **LACUL TEI** Teiul Doamnei, dec., 39 mp, mobilat, utilat, garsoniera, confort 1, etaj 8/10, renovata lux, contorizata, bloc mixt, scara civilizata, 1+1 garantie, **250 €;** ☎0724.808.552/ 0770.556.929

190. **LACUL TEI,** Circ, dec., 30 mp, nemobilat, neutilat, garsoniera, 3/4, bloc 1988, reabilitat termic, 2 lifturi, contorizata, termopan, usa metalica, curata, 1+1 l x **180 €;** ☎021.688.08.67/ 0723.947.833

191. **LACUL TEI,** Strada Berechet, langa Facultatea de Constructii si parcul Tei, dec., 40 mp, mobilat, utilat, semistradal, etaj 6/10, parchet masiv, termopan, amenajata deosebit, aer conditionat, open space, spatioasa, libera, **230 €;** ☎0767.640.146

192. **LACUL TEI,** Strada Berechet, langa Facultatea de Constructii si Parcul Tei, dec., 40 mp, mobilat, utilat, semistradal, etaj 6/10, parchet masiv, termopan, amenajata deosebit, aer conditionat, open space, spatioasa, merita vazuta, libera, **230 €;** ☎0767.640.146

193. **LACUL TEI, strada Inginerilor, langa Parcul Tei si Facultatea de Constructii,** zona verde, liniste, etaj 9/10, foarte spatioasa, aer conditionat, curata, dressing imens, negociabil, libera, **250 €/neg;** ☎0767.640.146

194. **LIBERTY CENTER,** 45 mp, utilat, bloc mixt, modern, exclus intermediari, **250 €;** ☎0727.441.061

195. **LUJERULUI** metrou 5 min., sos. Virtutii, dec., 40 mp, mobilat, utilat, et. 8, vedere pe spate, bucatarie open-space, plita cu inductie, microunde, f, ms, ac, canapea extensibila sau pat, balcon inchis, hota si tv la cerere Politehnica, Crangasi, Militari 1+1, **250 €;** ☎0748.320.378

196. **LUJERULUI** metrou 7 min, Plaza Residence, dec., 38 mp, mobilat, utilat, bloc nou, prima inchiriere, Totul nou, centrala proprie, finisaje de calitate, contract ANAF. Cora Militari, Politehnica, Afi Cotroceni, Drumul Taberei, Gorjului, Crangasi 1+1 ag., **250 €;** ☎0748.320.378

197. **MAIOR CORAVU,** Muncii metrou, 36 mp, mobilat, etaj 2/10, curata, spatioasa, renovata, contorizata, mobilata si utilata complet, toate imbunatatirile, libera, 1+1. Vecinatati: Basarabia, Vatra Luminoasa, Iancului, Chisinau, Arena Nationala. OIA68364, **300 €;** ☎0731.324.660 office@catalog-rezidential.ro www.inchirieri-rapide.ro

198. **MATEI AMBROZIE,** sect. 3, inchiriez garsoniera, **200 €;** ☎0723.510.993

199. **MICIURIN,** 38 mp, nemobilat, etaj 10/10, bloc mixt, aer conditionat, termopan, gresie, faianta, aragaz, balcon; ☎0722.440.984

200. **MIHAI BRAVU** - Dimitrov, 28 mp, mobilat, utilat, stradal, 3/10, bloc mixt, reabilitat, 2 luni x **210 €;** ☎0722.899.910

201. **MIHAI BRAVU,** Vitan Residence, la metrou, dec., 33 mp, mobilat, utilat, lux, totul este nou in garsoniera, bloc 2015, aer conditionat, videointerfon, masina de spalat, combina frigorifica, LCD, plita pe gaz, cuptor electric, balcon. Deosebita, merita vazuta, **330 €;** ☎0721.601.526 catalin.simion@elogy.ro www.elogybusiness.ro

202. **MILITARI** (Militari- Rezidence), str. Rezervelor, dec., 40 mp, mobilat, utilat, etaj p/7, balcon, bloc 2013, centrala termica, toate imb., libera, **200 €;** ☎021.434.30.60/ 0731.322.851 bestimobiliaremilitari@gmail.com

203. **MILITARI** -(Gorjului-metrou), semidec., 34 mp, mobilat, utilat, 1, 2 lifturi, 6/10, ac, bloc reabilitat, contorizata, libera, loc de parcare, modern. **250 €;** ☎0722.403.871/ 0730.125.005 falcimobiliare_roxana@yahoo.com

204. **MILITARI** bl Timisoara, Mall Plaza, dec., mobilat, utilat, direct proprietar, etaj 2, libera, garantie +1 luna avans, fara animale, nu platesc comision agentiilor imobiliare, **300 €;** ☎ catalina.ivan@seku.ro

205. **MILITARI** Brancusi, dec., 40 mp, mobilat, utilat, capat 136, mijloc transport 168, in curand metrou, 3/4, confort 1, an 2010, gresie, faianta, parchet, termopan, centrala bloc, renovat recent, **1.000 L;** ☎0730.421.581

206. **MILITARI** Cora, Lujerului, dec., 42 mp, mobilat, utilat, confort 1, 2/4, mobila moderna, 5 min. metrou, 3 min. st. tramvai 41, libera, 1+1, facilitati: supermarket, piata, st. Ratb, metrou, tramvai 41, 1+1, **235 €;** ☎0720.622.788

207. **MILITARI** Gorjului semidec., 33 mp, mobilat, utilat, an 1982, mixt, etaj 9/10, toate imbunatatiri, fara centrala, mobila moderna, renovata 2016, 3 min. metrou. 1+1 garantie, libera, fara animale, **250 €;** ☎0766.290.821/ 0747.025.563 larisa_bgd@yahoo.com

208. **MILITARI** in Piata Veteranilor, semidec., 34 mp, mobilat, utilat, 7/9, I, stradala metrou, f, g, p, t, um, ac, **200 €/2 luni;** ☎0721.262.173

209. **MILITARI** Iuliu Maniu - stradal, vav P-ta Veteranilor, semidec., 32 mp, nemobilat, neutilat, etaj 6/10, vedere fata, bloc din 1982, cu imbunatatiri, nemobilata, aproape metrou, pretabil firma/locuit, libera 1 septembrie, usor discutabil. **185 €;** ☎0723.076.075

210. **MILITARI** Lujerului Politehnica, dec., 35 mp, mobilat, utilat, in bloc mixt, modern, libera, **250 €;** ☎0751.581.657/ 0761.588.569

211. **MILITARI** Lujerului, 5 minute metrou, dec., 42 mp, mobilat, utilat, confort 1, etajul 5/8, renovata complet, mobilata si utilata modern. Libera. **230 €;** ☎0751.581.657/ 0761.588.569

212. **MILITARI** metrou Politehnica, dec., 62 mp, mobilat, utilat, etaj 2/12, modern, centrala proprie, aer conditionat, parchet, gresie, faianta, termopan, bucatarie mobilata, constructie 2015, liber, **350 €;** ☎0723.118.758/ 021.430.37.40 stentorintermed@yahoo.com

213. **MILITARI** Teatrul Masca, 40 mp, mobilat, moderna, curata, tv, masina spalat, termopan, disc., **230 €;** ☎0720.096.700

214. **MILITARI** Veteranilor Piata, 2 min de metrou, semidec., 36 mp, mobilat, utilat, mobila noua, zugravita, zona verde linistita, intretinere mica, bloc deosebit, **230 €;** ☎0744.505.999 alexandru@k-imobiliare.ro

215. **MILITARI** Virtutii dec., 40 mp, mobilat, utilat, 2/4, constr. 1990, imb., modern, civilizat, 1+1 **230 €;** ☎0723.616.711

216. **MILITARI RESIDENCE,** dec., 40 mp, mobilat, utilat, inchiriez garsoniera 2013, etaj 4; **250 €;** ☎0724.513.682

217. **MILITARI,** mobilat, utilat, gars. in vila, pret cu cheltuieli de intretinere incluse in pretul chiriei, pentru o singura persoana, neaparat salariat/a, **750 L;** ☎0754.092.523

218. **MILITARI,** Gorjului, mobilat, utilat, inch. gars. in vila, parcare, particular, **180 €;** ☎0745.808.201/ 0765.390.155

219. **MILITARI,** Iuliu Maniu, semidec., 33 mp, mobilat, utilat, garsoniera etaj 3/8, aer conditionat, masina de spalat, frigider, aragaz, usa metalica, termopan, dressing, 3 minute metrou, excelenta, 1+1, **230 €;** ☎0722.634.099 octavian.ilie@prime-residence.ro

220. **MILITARI,** Kaufland, semidec., 34 mp, mobilat, utilat, proprietar, et.1/2, open space, can.ext., masina spalat si frigider noi, RDS, 10 min. M. Pacii, 5 min. Kaufland, Lidl, Autogara, balcon,TV, imb. multiple, renovata recent, UM, libera. Garantie. Pretabila 1-2 persoane. **850 L;** ☎0737.483.815/ 0723.190.805

221. **MILITARI,** Lujerului, dec., 40 mp, mobilat, utilat, imobil nou, etaj 4/10, mobilata/utilata modern, gresie, faianta, parchet, termopan, ac, balcon. Vecinatati: Politehnica, Gorjului, Crangasi, Mall Plaza, Afi Cotroceni, Parc Moghioros, Drumul Taberei, Pacii. OIA82807, **290 €;** ☎0731.324.659 office@catalog-rezidential.ro www.inchirieri-rapide.ro

222. **MILITARI,** Lujerului, vis-a-vis metrou Veteranilor, semidec., 35 mp, mobilat, utilat, etaj 5/8, modern, aer conditionat, parchet, gresie, faianta, termopan, masina de spalat aragaz, frigider, libera, **200 €;** ☎0723.118.778/ 0723.118.758 stentorintermed@yahoo.com

223. **MILITARI,** Lujerului, vis-a-vis metrou Veteranilor, semidec., 35 mp, mobilat, utilat, etaj 5/8, modern, aer conditionat, parchet, gresie, faianta, termopan, masina de spalat aragaz, frigider, libera, **200 €;** ☎0723.118.778/ 0723.118.758 stentorintermed@yahoo.com

224. **MILITARI,** Lujerului-Mega Image, dec., 37 mp, mobilat, utilat, p/10, mobilata, canapea noua, utilata, termopan, parchet, balcon inchis, curata, 3 minute metrou, 200 €, libera 25 august, **200 €;** ☎0723.962.905 imobiliare05@gmail.com

225. **MILITARI,** Piata Gorjului, dec., 42 mp, mobilat, utilat, particular inchiriez garsoniera confort I, exclus agentii, gresie, faianta, parchet, termopan. Garantie o luna, **180 €;** ☎0737.619.737

226. **MILITARI,** Politehnica, dec., 37 mp, mobilat, utilat, proprietar, confort 1, balcon, parchet, bloc mixt, vecinatati Afi, Grozavesti, Regie, **200 €;** ☎0737.214.594

227. **MILITARI,** Uverturii, Rosu, dec., 35 mp, mobilat, utilat, confort 1, 1/2, mobila moderna, gresie, faianta, parchet, t, usa metalica aer conditionat, centrala termica, libera, costuri mici de intretinere, avans 1+1, in vila fara proprietar, **150 €;** ☎0722.815.122/ 0765.364.026 mondoluximobiliare@yahoo.com

228. **MILITARI,** Virtutii, dec., 42 mp, mobilat, utilat, garsoniera, et. 2/4, an 1990, g, f, termopan, usa metalica, exclus intermediari, **220 €;** ☎0749.433.063

229. **MILITARI,** zona Cetatea de Balta-Orsova, mobilat, utilat, garsoniera in vila mobilata si utilata modern, g, f, p, t, aer conditionat, balcon, cablu, net, doar pt. o fata, eleva, studenta, exclus cupluri sau baieti, 1+1 gr., **140 €;** ☎0761.349.405/ 0757.722.472 elenaparaschiv78@yahoo.com

230. **MILITARI,** zona, Uverturii, dec., mobilat, utilat, particular, inchiriez garsoniera in vila, intrare in Rosu, 800 lion (inclus intretinerea), **800 L;** ☎0761.613.700

231. **MINIS PIATA Aleea Barajul Bicaz, mobilat, cf. 1 sporit, et. 6/10, aer conditionat, termopane, 190 €; ☎0761.233.184**

232. **MINIS PIATA** intrarea Badeni, semidec., 28 mp, mobilat, utilat, confort 2, etaj 4/4, aer conditionat, gresie, faianta, parchet, termopan, libera, apropiere metrou Costin Georgian, **180 €;** ☎0722.891.941/ 0757.439.615/ 0761.743.909 royalimob@yahoo.ro

233. **MOGHIOROS,** 23 mp, mobilat, utilat, proprietar, inchiriez garsoniera, parter/ 10 etaje, **700 L/luna;** ☎0760.942.589/ 0760.441.030

234. **MORARILOR** 25 mp, mobilat, utilat, garsoniera langa spitalul Sf Pantelimon cu vedere spre parcul Morarilor, (aragaz, frigider, masina de spalat, vesela), mobilata modern, aer conditionat, gresie, faianta, termopan, usa metalica, **850 L;** ☎0766.647.570/ 0726.159.473 dianadragomir85@gmail.com

235. **MOSILOR stradal dec., 42 mp, mobilat partial, utilat partial, vedere spate, bloc mixt, reabilitat termic, 3/8, bucatarie mare patrata, gresie, faianta, parchet, termopan, usa metalica, canapea extensibila, frigider, aragaz,contorizata, metrou, Obor, Stefan cel Mare 240 €; ☎0745.541.761/ 021.252.33.22 iancului@excesimobiliare.ro www.excesimobiliare.ro**

236. **MOSILOR CALEA,** utilat, 2005, et. 1 mezanin, studiou - camera, frigider, masina spalat, centrala proprie, cabina dus, imbunatatiri, neg.; ☎0729.494.732

237. **MOSILOR,** semidec., 23 mp, mobilat, utilat, particular inchiriez garsoniera central in vila P-ta Pache Protopopescu stradal, et 1/2, aer cond., tv led, net, centrala proprie, termopan, masina spalat cu uscator, usa metalica, **1.000 L;** ☎0722.872.609

238. **MOSILOR,** BCR, 5 minute metrou Obor, 3 statii Universitate, dec., 15 mp, mobilat, utilat, demisol in vila 2009, o camera 15 mp cu bucatarie proprie mobilata, masina de spalat, intretinere mica, student(a)/ angajat (a), intretinere mica. Liber, **160 €;** ☎0727.400.855 diana@goodestate.ro http://senta-imobiliare.blogspot.com

239. **MOSILOR,** Eminescu, dec., 35 mp, mobilat, utilat, etaj 1, moderna, libera, spatioasa, bloc mixt, curata, **250 €;** ☎0734.208.973 casaperdueconsulting@yahoo.com

240. **MOSILOR,** stradal, dec., 42 mp, mobilat partial, utilat partial, dec.a, vedere spate, bloc mixt, reabilitat termic, et. 3/8, bucatarie mare patrata, gresie, faianta, parchet, termopan, usa metalica, canapea extensibila, frigider, aragaz, contorizata, metrou, piata, parc, Obor, **240 €;** ☎0745.541.761/ 021.252.33.22 iancului@excesimobiliare.ro www.excesimobiliare.ro

241. **MUNCII PIATA** metrou, dec., 42 mp, mobilat, utilat, etaj 3/8,spatioasa, contorizata, renovata, toate imbunatatirile, mobila moderna, libera, 1+1. Vecinatati: Decebal, Alba Iulia, Mihai Bravu, Basarabia, Baba Novac, Iancului, Dristor, Mihai Bravu. OIA52360, **300 €;** ☎0731.324.660 office@catalog-rezidential.ro www.inchirieri-rapide.ro

242. **MUNCII PIATA,** dec., 40 mp, mobilat, utilat, garsoniera moderna situata la 5 minute de piata Muncii, zona civilizata, langa Parcul National si 5 minute de Arena Nationala, 10 minte de Mega Mall si Kaufland. Exact ca in poze. Direct proprietar. **275 €;** ☎0760.371.516 cristiana.telea16@gmail.com

243. **MUNCII PIATA,** metrou, Mihai Bravu, stradal, dec., 45 mp, mobilat, utilat, et. 2/8, confort 1,1990, bloc mixt, stradala, vedere spate, mobila lux, gresie, faianta, parchet, termopan, 2 aparate de aer conditionat, lcd, aragaz, frigider masina de spa, **270 €;** ☎0756.116.070/ 0743.274.565

244. **MUNCII,** 36 mp, mobilat, utilat, renovata recent, termopan, parchet, usa metalica, apropare de metrou, vecinatati Iancului, Dristor, Obor **210 €;** ☎0731.726.039

245. **MUNCII,** Calarasilor, stradala, 5 minute metrou Muncii, dec., 42 mp, nemobilat, neutilat, p/8, retabil birouri, spatioasa, libera, **250 €;** ☎0724.254.024 balescu.ionut@gmail.com www.ionutbalescu.ro

246. **NATIONAL ARENA** -Tina Petre dec., 40 mp, mobilat, 1980, proprietar, 1/10, bloc reabilitat, 800-900 L; ☎0765.631.114/ 0723.596.484

247. **NATIONAL ARENA** str. Cernauti, dec., 39 mp, mobilat, utilat, 8/8, inchiriez garsoniera, cf. 1, **200 €;** ☎0767.948.018

248. **NATIUNILE UNITE,** Unirii, B-dul Libertatii, dec., 44 mp, mobilat, utilat, garsoniera, gresie, faianta, parchet, aer conditionat. Vecinatati: Casa Poporului, Izvor, Universitate, Calea Victoriei, Kogalniceanu, Cismigiu, **300 €;** ☎0734.954.687 contact@ultracentral-imobiliare.ro http://ultracentral-imobiliare.ro

249. **NERVA TRAIAN** metrou stradal, dec., 42 mp, mobilat, utilat, bl. mixt, centrala proprie, primii chiriasi, totul nou, amenajata, pat matrimonial, canapea extensibila, parchet, termopan, ac, lcd, hota, frigider, masina spalat, Alba Iulia, Unirii, metrou Timpuri Noi, Vitan **300 €;** ☎0744.516.515/ 0755.075.900 unirii@

Imobiliare închirieri GARSONIERE

305. **SEBASTIAN,** Brd, stradala, semidec., 30 mp, mobilat, utilat, et. 7/9, recent igienizata, mocheta noua, mobilata/utilata, frigider, aragaz, m spalat, tv, imbunatatiri, gresie, faianta, termopan, usa metalica, semidec, aprop Mall, Ratb, 32, 23, 8, zona liniistita, libera. Agentie, **750 L;** ☎0737.481.773 euro.c.imobiliare@gmail.com

306. **SECTOR 1, Bd. Dacia, mobilat, proprietar, garsoniera etaj 2/2+terasa deasupra modernizata, 300 €; ☎0721.897.542**

307. **SECTOR 4,** Turnu Magurele, inchiriez gars., cf. 1, la cuplu, fara copii, fara animale, pe o perioada lunga, 2 luni anticipat, **200 €;** ☎0725.895.926

308. **SPITALUL BAGDASAR,** langa, 49 mp, gars., in curte, confort lux, mobilier nou, centrala proprie, cladire noua separata, parcare in curte; ☎0748.197.502

309. **STEFAN CEL MARE** Vasile Lascar, 10 min. metrou, semi-stradal, dec., 33 mp, mobilat, utilat, parter, renovat 2016, mobila moderna, termopan, parchet, aer conditionat, terasa barbeque, pret minim, utilitati incluse in pretul chiriei, **250 €;** ☎0730.928.310 trimbitasu@gmail.com

310. **STEFAN CEL MARE,** Vasile Lascar, semidec., 20 mp, mobilat, utilat, pensiune constructie 2006, inchiriaza camere mobilate cu baie propie, tv, aer conditionat, internet, gresie, faianta, wi-fi, terasa, parcare, supraveghere video, aproape RATB/ metrou, **160 €;** ☎0763.271.552

311. **SUDULUI PIATA** metrou, dec., 37 mp, mobilat, utilat, modern, pat dublu, tv, balcon, renovat recent, zona linistita. soseaua Berceni, soseaua Oltenitei, Alexandru Obregia, OIA 69347, **230 €;** ☎0737.504.517 office@catalog-rezidential.ro www.inchirieri-rapide.ro

312. **TEI** dec., 30 mp, mobilat, utilat, garsoniera renovata complet, geamuri termopan, parchet, gresie faianta, usa metalica, instalatie sanitara noua,mobilata, aer conditionat, masina spalat, frigider, televizor lcd, **220 €;** ☎0723.387.700 iancumhl@yahoo.com

313. **THEODOR PALADY, dec., 38 mp, mobilat, utilat, stradal, renovat modern mobila impecabila, bucatarie utilata, termopan, aer conditionat, masina de spalat, curat, 228 €; ☎0727.386.287**

314. **TIMPURI NOI METROU** dec., 42 mp, mobilat, utilat, gars. conf. 1, la 3 minute de metrou, bloc stradal, balcon mare, g, f, t, um, renovata recent, foarte curata, cablu internet, tv, contorizata, libera, **260 €;** ☎0724.681.908

315. **TINERETULU** (Sincai), dec., 42 mp, mobilat, utilat, bloc mixt, etaj 4/8, confort 1, gresie, faianta, parchet, termopane, usa metalica, mobilat modern, cablu TV+ internet, foarte aproape de metrou, autobuz si parc. Termen lung; ☎0756.606.158 adrianmailro@gmail.com

316. **TINERETULUI** -Sincai, semidec., 47 mp, utilat, gars., p/1, mobilata modern, dressing, hol, g, f, p, t, um, centrala termica, curte, metrou, **250 €;** ☎0746.083.285/ 0748.210.364

317. **TINERETULUI** metrou Pta.Norilor, dec., 42 mp, mobilat, utilat, et.4/8, renovata recent, finisaje superioare, mobilata/utilata complet, modern, pat marimonial, LCD, AC, bucatarie mobilata/utilata complet, aragaz, frigider, masina spalat, balcon, contorizata. Merita, **299 €;** ☎0755.075.905 tineretului@excesimobiliare.ro www.excesimobiliare.ro

318. **TINERETULUI,** Piata Norilor, mobilat, 5/10, bloc mixt, termopan, balcon mare, **250 €;** ☎0723.627.543

319. **TINERETULUI,** Sincai, apropriere metrou, mobilat, utilat, p/8, confort 1, dec.a, mobilata modern, frigider aragaz masina de spalat gresie faianta parchet termopan usa metalica, foarte curata, negociabil, **1.100 L;** ☎0770.665.745

320. **TITAN** 36 mp, mobilat, utilat, aproape metrou, 6/10, modern, gresie, faianta, parchet, t, usa metalica, renovata recent, aer conditionat, aragaz, frigider, masina de spalata, apometre, repartitoare, tv, internet,stradala, 2 lifturi, balcon, libera. **220 €;** ☎0720.616.529

321. **TITAN** dec., 22 mp, mobilat, utilat, garsoniera - parter - zona Lucretiu Patrascanu - Titan, cablu tv, internet, proprietar, exclus intermediar, zona linistita, 5 min metrou, acces transport public **200 €;** ☎0747.576.198

322. **TITAN** -Billa, mobilat, utilat, curata, 1+1, **700 L;** ☎0767.787.992

323. **TITAN** -Policlinica, 35 mp, nemobilat, garsoniera cf. 1, g, f, t, ac, stare buna, **750 L;** ☎0723.326.721

324. **TITAN** 2 min. metrou, dec., 30 mp, mobilat, utilat, confort I, parchet, gresie, faianta baie-bucatarie, aer conditionat, bloc proaspat reabilitat termic, termopane, etaj 5/8, ascensor, aragaz, frigider, masina de spalat, **230 €;** ☎0723.465.400

325. **TITAN** Barajul Bistrita, semidec., 35 mp, mobilat, utilat partial, particular, exclus intermediarii, 5/10, parchet, termopan, usa metalica, tv, frigider, fara masina de spalat, 220 euro, 1+1 garantie usor negociabil, **220 €;** ☎0720.403.208

326. **TITAN** Billa, apropiere metrou Nicolae Grigoerscu, mobilat, utilat, mobilata, utilata, curata cu imb. libera, **700 L;** ☎0767.787.992

327. **TITAN** IOR, dec., 20 mp, mobilat, utilat, renovata si utilata complet, totul nou, bloc linistit supravegheat video, zona verde, etaj 1, intretinere f. mica, 10 min. metrou Titan sau Costin Georgian, 2.000 L garantie + 1.000 luna in curs, proprietar, **1.000 L;** ☎0724.776.633 fan_skyline@yahoo.com

328. **TITAN** metrou, 37 mp, mobilat, utilat, garsoniera lux, mobilata modern, toate electrocasnicele, imbunatatita, **200 €;** ☎0754.411.839/ 0774.084.761

329. **TITAN PARC,** 36 mp, mobilat, utilat, 6/10, aproape metrou, utilata, mobilata modern cu pat matrimonial, g, f, p, t, um, renovata recent, A/C, aragaz, frigider, masina de spalat, apometre, repartitoare, tv, internet, stradala, 2 lifturi, balcon, libera, **220 €;** ☎0784.420.254

330. **TITAN,** 1 Decembrie, metrou Lucretiu Patrascanu, semidec., 31 mp, mobilat, utilat, 8/10, 2 lifturi, bloc reabilitat, intretinere mica, renovata total, g, f, p, t, um, libera, 1+1 x **220 €;** ☎021.688.08.67/ 0722.614.867/ 0723.947.833

331. **TITAN,** Auchan, 34 mp, mobilat, spatioasa, renovata, mobilata modern, bucataria mobilata si utilata, imbunatatiri, balcon, aer conditionat, libera, 1+1. Vec.: Postavarului, Bd. 1 Decembrie 1918, Parc IOR, piata, scoli, gradinite. OIA 85084, **270 €;** ☎0752.099.439 office@catalog-rezidential.ro www.inchirieri-rapide.ro

332. **TITAN,** Basarabia, 5 minute metrou Costin Georgian, semidec., 30 mp, mobilat, utilat, etaj 6/ 8, mobilata si utilata complet, renovata, parchet, gresie, faianta, t, bloc reabilitat. Vecinatati: Muncii, Nicolae Grigorescu, Iancului, oferta reala, **200 €;** ☎0773.877.466 bogdan.paicu@city-estate.ro

333. **TITAN,** Bd. 1 Decembrie 1918, mobilat, langa complexul Auchan si metrou, cu tot confortul la un student (cuplu) angajat. Chiria lunara si o luna garantie, **150 €;** ☎0730.297.710/ 0724.981.634

334. **TITAN,** Billa, dec., 30 mp, mobilat, utilat, particular, fara agentie, fara avans, etaj, masina spalat, **850 L;** ☎0760.194.640

335. **TITAN,** Costin Georgian, la iesirea din metrou, semidec., 32 mp, mobilat, utilat, etaj 3/9, masina spalat, frigider, canapea extensibila, bloc fara gaze din constructie, fara animale, libera, 1+1 garantie, **210 €;** ☎0743.149.464 contact@stevimobiliare.ro www.stevimobiliare.ro

336. **TITAN,** Mega Image, foarte aproape metrou 2 min., stradal, semidec., 33 mp, mobilat, utilat, proprietar, etaj 7/10, confort 1, bloc civilizat, contorizata, aer conditionat, masina spalat automata, internet 1+1 garantie, **200 €;** ☎0770.754.900

337. **TITAN,** metrou Costin Georgian, semidec., 30 mp, mobilat, utilat, particular, etaj 2/10, modern, aer conditionat, frigider, plita, cuptor electric, hota, tv, masina spalat, parchet bambus, sputori, boxe in tavan, parcare, 1+1, **260 €;** ☎0744.361.363

338. **TITAN,** metrou, dec., 34 mp, mobilat, utilat, 4/9, cf. 1, mobilat, aragaz, frigider, masina de spalat, gresie, faianta, parchet, usa metalica, aer conditionat, tv, **800 L;** ☎0730.449.478/ 0762.814.300

339. **TITAN,** metrou, 36 mp, mobilat, utilat, garsoniera, mobilata modern, toate electrocasnicele, gresie, parchet, faianta, t, usa metalica, zona verde, **800 L;** ☎0754.411.839/ 0774.084.761

340. **TITAN,** Parc IOR semidec., 36 mp, mobilat, utilat, particular, bloc mixt, termopan, um, combina frigorifica, masina de spalat, capanapea ext.+ pat mijloc, f. curat, vedere superba spre parc IOR 5 min metrou N. Grigorescu **230 €;** ☎0723.665.665/ 0721.230.648 angifarago@yahoo.com

341. **TITAN,** Policlinica , semidec., 32 mp, mobilat, utilat, 8/10. Zona verde, Parc Titan. Bloc D2, **200 €;** ☎0728.114.497

342. **TITAN,** Policlinica, 37 mp, mobilat, utilat, particular, inchiriez garsoniera confort 1, aer conditionat, zugravita recent, **200 €;** ☎0728.404.244

343. **TITAN,** Postavarului, dec., 30 mp, mobilat, utilat, particular, fara agentie, fara avans, etaj, masina spalat, **200 €;** ☎0763.156.263

344. **TITAN,** Rasarit de Soare, semidec., 35 mp, mobilat, utilat, de mobilata modern, etaj 2/11, toate imbunatatirile, aer conditionat, canapea coltar extensibila, zugravita proaspat, libera, avans 1+1, **240 €;** ☎0730.773.589 paula.kdwimob@gmail.com

345. **TOPORASI,** mobilat, gars. in vila, libera, cu toate cheltuielile incluse, **800 L;** ☎0784.407.000

346. **TURDA** 1 Mai, dec., 36 mp, mobilat, utilat, 8/10, confort I, bloc reabilitat, amenajata cu gresie, faianta, parchet, termopan, curata, mijloace de transport in zona, mobilata si utilata, **270 €;** ☎0735.345.844/ 021.260.10.63

347. **TURDA,** semidec., 31 mp, mobilat, 1981, et. 5/10, garsoniera curata, f, g, p, t, ms, ac, tv cablu, libera, **250 €;** ☎0724.236.266

348. **TURDA,** Stefan Stoika, dec., 30 mp, mobilat, utilat, etaj 8/10, bloc mixt, libera, mobilata modern, gresie, faianta, parchet, termopan, usa metalica, aer conditionat, masina de spalat, canapea extensibila, tv, internet, loc de parcare, bloc reabilitat, **275 €;** ☎0724.503.546 manuela.manuela2006@yahoo.com

349. **UNIRII** dec., 40 mp, mobilat, utilat, garsoniera conectata la internet, tv si telefonie fixa.Ideala pentru 1 sau 2 persoane, la cateva minute de centrul istoric al Bucurestiului, de Mall Vitan si de Unirea Mall **350 €;** ☎0724.587.752 axinteadi@yahoo.com

350. **UNIRII** dec., 43 mp, mobilat, utilat, garsoniera se afla la parter, se inchiriaza complet mobilata si utilata: tv lcd, router wifi, servicii internet si tv de la Telekom, masina de spalat rufeduoa aparare de aer conditionat, plita dubla **335 €;** ☎0734.362.988 victor.benches@gmail.com

351. **UNIRII** /Curtea de Apel semidec., 30 mp, mobilat, utilat, inchiriez garsoniera, masina de spalat, aer conditionat, frigider, canapea si fotolii. In spate la Curtea de Apel, pe strada Poenaru Bordea, etaj 5/8, pretabil birou sau locuinta, libera; ☎0723.592.326

352. **UNIRII** Nerva Traian, metrou Timpuri Noi, dec., 42 mp, mobilat, utilat, primii chiriasi, totul nou, lux, amenajata, pat matrimonial, gresie, faianta, parchet, termopan, ac, dressing mare, lcd, aragaz, hota, frigider, masina spalat, cuptor, paza, Alba Iulia,Vitan **320 €;** ☎0766.087.296

353. **UNIRII** Zepter, dec., 40 mp, mobilat partial, neutilat, renovata, transformata in doua camere. Curata, zona linistita (Emil Botta, Zepter, Unirii). Parter din 8. Particular. Poate fi mobilata la 300 €, **260 €;** ☎0767.504.263

354. **UNIRII BULEVARD** (Valeriu Braniste), mobilat, cf. 2, curata, parchet, usa metalica, aer conditionat, termopan, pret/ luna, **170 €;** ☎0745.098.963/ 021.323.33.75

355. **UNIRII BULEVARDUL,** Valeriu Braniste, mobilat, cf. 2, civilizata, inchiriere termen lung, **150 €;** ☎0745.098.963/ 021.323.33.75

356. **UNIRII PIATA,** metrou in spatele magazinului Unirea, dec., 40 mp, mobilat, utilat, dec.a, mobilata si utilata complet, cu imbunatatiri, etaj 3/8, spatioasa, 40 metri patrati, confort 1, bloc 1989, scara cu portar, 2 minute de metrou, ac portabil, **380 €;** ☎0766.317.618

357. **UNIRII, dec., 42 mp, mobilat, utilat, 1993, 2/8, bloc mixt, cf. 1, renovata, pret/luna, 1.200 L; ☎0723.434.345**

358. **UNIRII,** dec., 37 mp, mobilat, metrou in fata blocului, etaj intermediar. Mai multe detalii la telefon. **350 €;** ☎0723.150.426

359. **UNIRII,** dec., 68 mp, ultracentral, garsoniere, 2, 3, 4 camere, et. 1, 2016, vile, central/ultracentral, condtii de lux, discretie, locuri parcare, servicii ireprosabile la cele mai bune preturi de la 80 L/regim hotelier; ☎0744.372.439/ 0773.886.826

360. **UNIRII,** Alba Iulia, Burebista, dec., 40 mp, mobilat, utilat, bloc mixt, etaj 5, scara civilizata, paza 24h. Libera, **280 €;** ☎0725.262.701/ 0740.367.790 office@stemaimob.ro www.stemaimob.ro

361. **UNIRII,** Bd. Octavian Goga nr. 23 stradal, dec., 40 mp, mobilat, utilat, al doilea bloc dupa hotel DoubleTree by Hilton, la zece minute de Piata Unirii, cinci minute de Vitan Mall, dec.a etaj 6/8, utilata mobilata complet internet/tv, **280 €;** ☎0721.796.103

362. **UNIRII,** Bd. Octavian Goga nr. 23 stradal, al doilea bloc dupa hotel DoubleTree by Hilton, la zece minute de Piata Unirii, cinci minute de Vitan Mall, dec., 40 mp, mobilat, utilat, dec.a etaj 6/8, utilata mobilata complet internet/tv **280 €;** ☎0721.796.103

363. **UNIRII,** Nerva Traian, dec., 42 mp, mobilat, utilat, bloc mixt, bucatarie mare, etaj 2/8, renovata recent, finisaje moderne, gresie, faianta, termopan, mobilata modern, utilata complet: aragaz, frigider, masina de spalat, TV, vec.: Mircea Voda, Vitan Mall, Alba Iulia, **1.200 L;** ☎0743.272.303/ 021.327.56.59 office@confortcasaimobiliare.ro www.confortcasaimobiliare.ro

364. **UNIRII,** Nerva Traian, metrou Timpuri Noi, dec., 44 mp, mobilat, utilat, finisaje moderne, renovata recent, termopan, gresie, faianta, parchet, AC, mobilata/utilata complet modern, LCD, dressing spatios, masina spalat, aragaz, frigider, masina spalat, costuri mici, **275 €;** ☎0766.087.296

365. **UNIRII,** stradal, Rond Alba Iulia, dec., 42 mp, mobilat, utilat, 4/8, bloc mixt, renovata recent, gresie, faianta, parchet, termopan, aer conditionat, utilata, baia si bucataria mobilata modern, tineresc, apropiere de metrou, Universitate, Romana, **270 €;** ☎0743.274.565/ 0756.116.070 office@acorimobiliare.ro

366. **UNIVERSITATE** 1/9, recent renovata, g, f, t, um, ac, **200 €;** ☎0785.535.801/ 0723.539.331

367. **UNIVERSITATE** Rosetti, str. Vasile Lascar, situata la 5 minute de metrou, Piata Universitatii, 45 mp, mobilat, utilat, confort 1, etaj 3, termopan, parchet, gresie, faianta, modern, libera, 1+1, **280 €;** ☎0751.581.657/ 0761.588.569

368. **UNIVERSITATE** Rosetti, str. Vasile Lascar, situata la 5 minute de metrou, Piata Universitatii, 45 mp, mobilat, utilat, confort 1, etaj 3, termopan, parchet, gresie, faianta, modern, libera, 1+1, **270 €;** ☎0751.581.657/ 0761.588.569

369. **UNIVERSITATE,** dec., 4/6, se inchiriaza dormitor, bucatarie, baie, dintr-un apartament 2 camere, agentie 1+1, **650 L;** ☎0761.526.532/ 0726.671.256

370. **UNIVERSITATE,** mobilat, camera 6 mp, separata hol bloc, cu baie dus, numai unei singure persoane, curata, **100 €;** ☎0722.835.453

371. **UNIVERSITATE,** 25 mp, mobilat, garsoniera, parter/7, fara bucatarie, gresie, faianta, centrala proprie, **700 L;** ☎0761.532.117/ 0722.542.692

372. **VATRA LUMINOASA** intersectie Mihai Bravu, intre Piata Muncii si Iancului, semistradala, semidec., 33 mp, mobilat, utilat, etaj 5/10, termopan, parchet, renovata, scara curata, zona verde, libera, **250 €;** ☎0730.928.310 trimbitasu@gmail.com

373. **VATRA LUMINOASA,** Maior Coravu, Bazinul de Inot, 37 mp, mobilat, utilat, bloc mixt 2 nivele, etajul 2, imbunatatiri, libera, agentie, 1+1 garantie, **200 €;** ☎0721.684.264

374. **VATRA LUMINOASA,** vis-a-vis Satdionul National, 45 mp, mobilat, la mansarda **220 €;** ☎0722.547.414

375. **VERDI,** Floreasca, Tei, 24 mp, mobilat, utilat, proprietar garsoniera Barbu Vacarescu, Verdi, bloc 2016, 24 mp, totul nou, parchet, utilat complet, aer conditionat, centrala proprie, la 15 minute Promenada pe jos, Aurel Vlaicu, **310 €;** ☎0732.658.456 monica.lupu@gmail.com

376. **VICTORIEI** Titulescu, dec., 38 mp, mobilat, utilat, et. 3/8, mobila moderna, renovata recent, curata, spatioasa, dotata cu: ac, frigider, lcd, masina de spalat. Vecinatati: Banu Manta, Turda, Ion Mihalache, Basarab, Gara de Nord, Kiseleff. OIA 84559, **330 €;** ☎0737.504.517 office@catalog-rezidential.ro www.inchirieri-rapide.ro

377. **VICTORIEI** vis a vis de Guvern, dec., 60 mp, mobilat, utilat, etaj 4/11, recent renovat. Dotari: balcon inchis termopan, termopane wenge, aragaz, hota, frigider, masina de spalat, aer conditionat, televizor lcd, **500 €;** ☎0764.529.841

378. **VICTORIEI CALEA,** Novotel, dec., 42 mp, mobilat, utilat, etaj 1/ 5, open space, gresie, faianta, parchet, t, usa metalica, modern, centrala proprie, disponibila imediat, pret negociabil, **300 €;** ☎0788.290.453 eurocasa.imob@gmail.com

379. **VICTORIEI PIATA,** Moxa, Occidentului, dec., 32 mp, mobilat, utilat, 3/4, renovata 2012, termopan, centrala termica, lift, loc parcare. OBS: Pentru plata in avans mai mare se negociaza, **250 €;** ☎0728.330.206

380. **VICTORIEI PIATA,** Sevastopol, 5 minute metrou, dec., 28 mp, nemobilat, neutilat, curte, baie, bucatarie, camera 21 mp, centrala termica proprie, gaze, usa metalica, firma/ locuit, **200 €;** ☎0724.278.376

381. **VICTORIEI PIATA,** Titulescu, 28 mp, mobilat, utilat, proprietar, central, intrarea Dr. Felix, utilat si mobilat complet, elegant, f. curat, 6/10, AC, bloc reabil. termic, garantie. Prefer persoana cu studii superioare/student/a. **330 €;** ☎0721.870.070

382. **VICTORIEI,** semidec., 27 mp, mobilat, utilat, curata, et 4/6, centrala proprie, aer conditionat, fara bucatarie, aproape de Universitate, Unirii, Cismigiu, **200 €;** ☎0757.704.332 info@houseadvisers.ro houseadvisers.ro

383. **VICTORIEI,** Titulescu, dec., 36 mp, mobilat, utilat, 4/10, bloc reabilitat termic, balcon inchis, costuri de intretinere mici, **225 €;** ☎0721.468.971

384. **VIRTUTII** Sir dec., 47 mp, mobilat, particular, inchiriez gars. constr. 1990, et. 2, cf. 1, lux; ☎0765.886.945

385. **VIRTUTII,** Cora Lujerului, stradal, dec., 40 mp, mobilat, utilat, bloc nou mixt, balcon inchis, centrala bloc, 100% mobilat termopan, aer conditionat, moderna, dressing, canapea extensibila aragaz, frigider, masina spalat. Metrou Lujerului 2m, **1.250 L;** ☎0727.340.112

386. **VITAN** Mall dec., 42 mp, mobilat, utilat, bloc stradal, mixt, etaj 5 din 8, masina de spalat, aragaz, frigider, tv, cablo tv, internet, pat matrimonial, dressing, bloc anvelopat. Libera, **270 €;** ☎0734.646.290 citybrokers7@gmail.com

387. **VITAN** Mall semidec., 42 mp, mobilat, utilat, proprietar inchiriez garsoniera mare, proaspat renovata, et 4, balcon generos, aer conditionat, 2 lifturi, masina spalat noua.Se inchiriaza la 1 persoana. Rog seriozitate, **275 €;** ☎0770.318.264 vasilescu.ileana@yahoo.ro

388. **VITAN** Mall, dec., 42 mp, mobilat, utilat, et. 5/8; ☎0765.940.281

389. **VITAN** Mall, dec., 42 mp, utilat, gars. cf. 1, usa metalica, gresie, faianta, parchet, p/4, mobilat modern, disponibila imediat, **1.000 L;** ☎0745.753.174

390. **VITAN** Mall, (Foisorului) metrou Timpuri Noi, 42 mp, mobilat, utilat, etaj 8, bloc 1990, 2 lifturi, mobilata modern, aer conditionat, termopan, **250 €;** ☎0729.705.644

391. **VITAN MALL** dec., 42 mp, mobilat, utilat, proprietar, inchiriez garsoniera, **280 €;** ☎0728.072.000 ovidiu_voican2005@yahoo.com

392. **VITAN RESIDENCE** 2 min. metrou, complex rezidential, semidec., 38 mp, mobilat, utilat, open space, 7/12, renovata recent, finisajé de calitate, cu: plita, cuptor, hota, frigider, masina de spalat, ac, Vitan Mall, Dristor, Mihai Bravu **350 €;** ☎0743.272.303/ 021.327.56.59 office@confortcasaimobiliare.ro www.confortcasaimobiliare.ro

Imobiliare închirieri 2 CAMERE

393. **VITAN,** 14 mp, mobilat, utilat, salariat singur 42 de ani, caut colega de camera. Este vorba de o camera modesta, cu toate utilitatile, gen confort 3 (intretinere mica). Detali sms sau Facebook, eu chiriasul, **230 L;** ☎0734.637.174 alu.doru@yahoo.com

394. **VITAN,** Auchan, mobilat, utilat, cf. 1, curat, aer conditionat, parchet, 8/10, liber, **200 €;** ☎0722.715.236

395. **VITAN,** Auchan, semidec., 31 mp, mobilat, utilat, garsoniera la etajul 8/10, renovata, **230 €;** ☎0741.248.908

396. **VITAN,** Auchan, semidec., 32 mp, mobilat, utilat, mobilata complet modern, gresie, faianta, parchet, termopan, usa metalica, aragaz, hota, frigider, masina spalat, tv, aer conditionat, boiler, cablu tv/internet, apometre/repartitoare, libera, **210 €;** ☎0765.918.982

397. **VITAN,** Auchan, semidec., 20 mp, mobilat, utilat, stradal, libera, etaj 1, proprietar, bloc nou, loc parcare, **880 L;** ☎0725.932.535

398. **VITAN,** Mall, 42 mp, mobilat, etaj 3/10, spatioasa, contorizata, renovata, toate imbunatatirile, mobilata modern, utilata, libera, 1+1. Vecinatati: Dudesti, Nerva Traian, Octavian Goga, Marasesti, Timpuri Noi, Mihai Bravu, Dristor. OIA85136, **280 €;** ☎0731.324.660 office@catalog-rezidential.ro www.inchirieri-rapide.ro

399. **VITAN,** Rin Grand Hotel, 32 mp, mobilat, utilat, et. 7/11, totul nou, amenajata modern, renovata, gresie,faianta, parchet, termopan, climatizare, LCD, totul modern, aragaz, frigider, masina de spalat, canapea extensibila, dressing, parcare, paza, fitness, SPA, **250 €;** ☎0744.516.515/ 0755.075.900 unirii@excesimobiliare.ro www.excesimobiliare.ro

400. **VITAN,** str. Lacramioarei, dec., 24 mp, mobilat, utilat, gars. conf. 2, g, f, p, t, um, ac, foarte curata, cablu, internet, contorizata, bloc reabilitat, libera, **160 €;** ☎0724.681.908

401. **VITANUL NOU,** dec., mobilat, utilat, 2 minute de Vitan Mall, etajul 3 din 8, **250 €;** ☎0771.329.585

Apartamente 2 camere

1. **1 DECEMBRIE TH. PALLADY LA GURA DE METROU MEGA IMAGE, MOBILAT, BLOC REABILITAT, CONTORIZAT, DEC., 7/10, RENOVAT COMPLET, CURAT, INTERNET, TV, TERMEN LUNG, NEG. 1.000 LEI ☎0769.234.237**

2. **1 MAI** Turda, langa parcul Regina Maria dec., 64 mp, mobilat, utilat, gresie, faianta, parchet, usa metalica, aer conditionat, contorizat, liber, mobila moderna, avans 1+1, vizionari urgent, **350 €;** ☎0721.263.460/ 0765.429.926

3. **1 MAI** Turda, parc Regina Maria dec., 64 mp, mobilat, utilat, et. 1/8, gresie, faianta, parchet, termopan, usa met, utilat complet, 2 dormitoare, vizionari urgent, contract ANAF, suma integrala, **1.300 L;** ☎0721.263.460/ 0765.429.926

4. **1 MAI,** dec., 62 mp, mobilat, utilat, bloc reabilitat, 2 camere, complet renovat, dotat la cheie, aer conditionat, masina rufe, masina vase, loc parcare rezervat, **340 €;** ☎0755.335.562 happy-home21@yahoo.com

5. **1 MAI,** Pod Constanta, dec., 55 mp, mobilat, utilat, deosebit, mobilat si utilat complet. Electrocasnice si ac Samsung, mobila din import (nu Ikea). Situat in bloc nou, et.4/5,cu lift si curte interioara. Metrou la 5min. Vedere panoramica, conf. special, **475 €;** ☎0730.470.417 ovidiu.cm@gmail.com

6. **13 SEPTEMBRIE** Panduri, dec., 61 mp, mobilat, utilat, 2 camere, etaj 3/8, modern, renovat 2014, **310 €;** ☎0755.335.562/ 021.794.95.70 happy-home21@yahoo.com

7. **13 SEPTEMBRIE** Sebastian, dec., 62 mp, mobilat, utilat, modern, gresie, faianta, parchet, termopan, centrala proprie, bloc reabilitat, supraveghere video, tv lcd. Vecinatati: Unirii, Izvor, Panduri, Afi Cotroceni, Prosper, Ghencea. OIA85122, **370 €;** ☎0731.324.659 office@catalog-rezidential.ro www.inchirieri-rapide.ro

8. **13 SEPTEMBRIE,** 60 mp, stradal, proprietar, p/8, g, f, p, t, usa metalica, mobilat/ utilat modern, recent renovat, **300 €;** ☎0734.805.256

9. **13 SEPTEMBRIE,** Drumul Sarii, Aleea Platanului, dec., 65 mp, mobilat, utilat, 2 camere, dec., mobilat, utilat, modern, parter, bloc reabilitat, centrala, instalatii noi, renovat recent, **370 €;** ☎0762.548.461 georobimobiliare@gmail.com

10. **13 SEPTEMBRIE,** Novaci, dec., 65 mp, mobilat, utilat, apartament lux 2 camere, modern; ☎0728.718.048/ 0799.815.417

11. **13 SEPTEMBRIE,** Prosper, dec., 60 mp, mobilat, utilat, et. 1/8, bucatarie mobilata, gresie, faianta, parchet, termopan, aragaz, frigider, aer conditionat, renovat recent, balcon. Sebastian, Panduri, Drumul Taberei, Afi Cotroceni, Marriott. OIA84268, **270 €;** ☎0731.324.659 office@catalog-rezidential.ro www.inchirieri-rapide.ro

12. **ALBA IULIA** Bd Unirii- rond Alba Iulia, dec., 70 mp, mobilat partial, utilat partial, stradal, paza, lux, et 7/9, vedere mixta, 3 balcoane, lucrari de structura si renovare integrale, instalatii electrice si sanitare schimbate, **590 €;** ☎0727.145.292

13. **ALBA IULIA** Rond, dec., 60 mp, mobilat partial, apartament 2 camere, etaj 1, **360 €;** ☎0722.547.414

14. **ALBA IULIA** Vitan New City, Rezidential, dec., mobilat, utilat, totul lux, pat mare+canapea piele, centrala tremica, parchet masiv, termopan, gresie, faianta, terasa, AC, electrocasnice noi, masina spalat vase/rufe, plita, frigider, LCD, net, parcare, paza. **350 €;** ☎0760.651.285

15. **ALBA IULIA,** Decebal, dec., 71 mp, mobilat, utilat, etaj 3/10, mobilier si finisaje de calitate superioara, loc de parcare, paza, 2 aer conditionat, Tv Plasma, prima inchiriere, liber, **480 €;** ☎0723.072.616

16. **ALBA IULIA,** Decebal, Calea Calarasilor, Muncii, dec., 65 mp, mobilat, utilat, 2 camere, etaj 4/10, renovat 2014, lux, **350 €;** ☎0755.335.562 happy-home21@yahoo.com

17. **ALBA IULIA,** Decebal, Zvon Cafe, 5 min. metrou Muncii, semidec., 72 mp, mobilat, utilat, bloc 2009, et. 1/8, mobilat si utilat modern, centrala proprie, ac,tv, aprop. Unirii, Calarasilor, Dristor, Coposu, Mircea Voda, Nerva, Vitan, Splai, Horoscop, Timpuri Noi, Libertatii, Iancului, **480 €/negociabil;** ☎0760.101.098 claudiu.imobiliare@gmail.com

18. **AMZEI** Calea Victoriei, dec., 72 mp, nemobilat, utilat, elegant, 6/7, bucatarie utilata, parchet + termopan + aer + gresie, luminos, expozitie, panoramic Atenei. Deosebit. Urgent; ☎0729.095.810

19. **ANDRONACHE,** Voluntari, 40 mp, mobilat, utilat, 2016, curte 100 metri patrati, parter, ofer spre inchiriere 2 apartament 2 camere la curte, constructie noua, 850 si 1.000 lei (1+1); ☎0722.805.250/ 0745.697.063

20. **APARATORII PATRIEI,** Complex Trident, dec., 54 mp, mobilat, utilat, 2010, et. 1, ofer ap. 2 camere, ultralux, ac, **350 €;** ☎0725.474.747

21. **APARATORII PATRIEI,** metrou, dec., 52 mp, mobilat, utilat, dec., et. 4, centrala proprie, aer conditionat, mobilat modern, utilat complet, spatios, liber. Vec.: Oltenitei, Sudului, Vacaresti, Berceni, Obregia, Nitu Vasile, Seculior, Brancoveanu, Vitan. OIA 84261, **270 €;** ☎0752.108.965 office@catalog-rezidential.ro www.inchirieri-rapide.ro

22. **APROPIERE BUCURESTI** doua camere, cazare gratis familie sau persoana avand grija de gospodarie utilata cu toate necesitatile; ☎0727.369.108

23. **ARMENEASCA,** dec., 50 mp, mobilat, utilat, Ansamblul Rezidential Maria Rosetti 38, bloc nou exclusivist, dotari si finisaje de exceptie. Electrocasnice si mobilier nou, videointerfon, paza 24/24, toate utilitatile contorizate, 2 lifturi, liber **600 €;** ☎0733.391.139

24. **ARMENEASCA,** rezidential Maria Rosetti 38, dec., 60 mp, mobilat, utilat, bloc nou exclusivist, dotari si finisaje de exceptie. Prima inchiriere - nu a fost locuit, electrocasnice si mobilier nou in tipla, paza 24/24, utilitati contorizate boxa, **850 €;** ☎0733.391.139 www.maria-rosetti38.ro

25. **ASE,** Dacia, dec., 60 mp, mobilat, utilat, 1948, 3/7, proprietar colaborez cu agentiile. Apartament ultracentral, cochet, luminos, recent amenajat, termopan, g, f, ac, combina frigorifica, microunde, aragaz, masina de spalat, 2 balcoane, cablu tv, internet, 2 televizoare, centrala de bloc, apometre, repartitoare, bucataria si baia sunt mai mici, dar cochete si ergonomice, **475 €;** ☎0721.535.103

26. **ASE, Polona, dec., 55 mp, mobilat, utilat, 1942, P/2, proprietar, colaborez cu agentiile. Apartament in vila reabilitata la curte, civilizata, complet renovat, termopan, g, f, centrala proprie, apometre, cablu tv, internet, 2 televizoare, microunde, masina de spalat, liniste, confort, siguranta. Posibilitati parcare in curte, cu porti automate, aer conditionat etc., 500 €; ☎0721.535.103**

27. **ASMITA GARDENS,** dec., 80 mp, mobilat, utilat, et. 11/25, vedere deosebita, finisaje premium, bucatarie inchisa, numeroase spatii de depozitare, terasa inchisa, 2 tv, 2 AC, loc de parcare. Vecinatati: Unirii, Decebal, Alba Iulia, Vitan,Tineretului **590 €;** ☎0725.137.134/ 0727.100.380 office@revest.ro

28. **AVIATIEI** Magurica, 3 minute metrou, dec., 54 mp, mobilat, utilat, etaj 3/3, vedere dubla, exclus agentii, **400 €;** ☎0721.237.715 fo_balan@yahoo.com

29. **AVIATIEI**str. Feleacu, dec., 60 mp, mobilat, utilat, 2 camere, etaj 4, bloc reabilitat, balcon inchis, loc de parcare, **450 €;** ☎0751.014.100 serban_mioara@yahoo.com

30. **AVIATIEI,** dec., parter cu balcon, amenajat, mobilat/ nemobilat, exclus agentii; ☎0736.319.343/ 0722.492.002

31. **AVIATIEI,** dec., 55 mp, mobilat, utilat, renovat recent, etaj 2, prima inchiriere, lux. Vecinatati: Floreasca, Baneasa, Soseaua Nordului, Herastrau, **470 €;** ☎0723.072.616

32. **AVIATIEI,** Alexandru Serbanescu, dec., 64 mp, mobilat, utilat, dec., et. 2/4, centrala termica, aer conditionat, mobilat modern si utilat complet, spatios, liber. Vec.: Pipera, Caramfil, Floreasca, Nordului, Baneasa, Herastrau, Primaverii. OIA 85154, **549 €;** ☎0752.108.965 office@catalog-rezidential.ro www.inchirieri-rapide.ro

33. **AVIATIEI,** metrou, dec., mobilat, utilat, dec., proaspat renovat, complet mobilat si utilat modern, cu multiple imbunatatiri, ac, balcon, imobil reabilitat. Vec: Promenada, Herastrau, Aviatorilor, Pipera, Kiseleff, Baneasa. OIA 81158, **399 €;** ☎0737.504.517 office@catalog-rezidential.ro www.inchirieri-rapide.ro

34. **AVIATIEI,** metrou, dec., 55 mp, mobilat, utilat, et.3, mobilat si utilat modern. Dotari: centrala termica, masina de spalat, aragaz, frigider, cuptor cu microunde, parcare, TV. Vec: Aurel Vlaicu, Pipera, Promenada Mall, Baneasa, OIA 84848, **420 €;** ☎0737.504.517 office@catalog-rezidential.ro www.inchirieri-rapide.ro

35. **AVIATORILOR** semidec., 60 mp, mobilat, utilat, statuie, Kiselef, Dorobanti, Piata Vict

Imobiliare închirieri 2 CAMERE

101. **BUCURESTII NOI** metrou, 58 mp, mobilat, utilat, et. 3/4, mobila lux, totul nou, dotat cu cuptor electric, lcd, aer coditionat, frigider, masina de spalat. Vecinatati: 1 Mai, Chitila, Grivita, Gara de Nord, Basarab, Ion Mihalache, Piata Victoriei. OIA 85185, **350 €;** ☎0737.504.517 office@catalog-rezidential.ro www.inchirieri-rapide.ro

102. **BUCURESTII NOI** zona de Nord adiacent Baneasa, Pipera, Jiului, Bazilescu langa metrou dec., 53 mp, mobilat, utilat, constructie noua 2012, etaj 2, centrala proprie apartament de lux, deosebit, plasma, net, toate facilitatile, sunati, **370 €;** ☎0768.710.456/ 0737.476.703 dhcimobiliare@gmail.com

103. **CALARASILOR CALEA,** 1 minut Hyperion, stradal Calarasi, dec., 65 mp, mobilat, utilat, et. 4/8, confort 1, modern, inclusiv masina de spalat, toate imbunatatirile: gresie, faianta, parchet, t, aer conditionat, balcon inchis, Decebal, Unirii, **349 €;** ☎0721.675.043 renata@ibg-imobiliare.ro www.ibg-imobiliare.ro

104. **CAMIL RESSU** -Titan, dec., utilat, 2 cam., etaj 8/8, gresie, faianta, parchet, usa tabla, termopane, mobilat modern, direct proprietar, fara comision, neg. **280 €;** ☎0740.805.290

105. **CAMPIA LIBERTATII,** semidec., 52 mp, mobilat, utilat, apartament mobilat si utilat modern, zona liristita, in apropiere de parc, scoala metrou. Pret usor negociabil, **300 €;** ☎0722.817.979 cgchiru@gmail.com

106. **CANTEMIR 18,** Unirea dec., 59 mp, mobilat, utilat, apartament renovat, bloc izolat termic, p/7, masina spalat , frigider, 2 televizoare, microunde, aragaz, aer conditionat, **350 €;** ☎0722.349.360 vanzareford2010@yahoo.com

107. **CAPITALE,** dec., 78 mp, mobilat, utilat, 2 camere, lux, nou, centrala proprie, aer conditionat, renovat, liber. Vec.: Lascar Catargiu, Romana, Dorobanti, Aviatorilor, Mihalache, **480 €;** ☎0755.335.562 happyhome21@yahoo.com

108. **CAROL,** Armeneasca, Piata Rosetti, ultracentral, semidec., 60 mp, mobilat, utilat, etaj 1/4, mobilat si utilat, cu imbunatatiri, centrala termica, spatios, 60 mp, confort 1, langa bursa de marfuri, 1 luna + 1 luna, posibil si nemobilat, aproape de metrou **350 €;** ☎0766.317.618

109. **CENTRU ISTORIC,** semidec., 40 mp, mobilat, utilat, 2 camere semidec., mobilat,curat, etaj 3/5, liber, **320 €;** ☎0723.339.996

110. **CENTRUL VECHI** Piata Unirii, semidec., 55 mp, mobilat, utilat, et. 3/8, nou, renovat, canapea extensibila, dressing 5 usi, 2 ac, mobila Mobexpert, se aduce tv led, totul nou, 1 min. de Centrul Vechi si 2 min. de metrou, liber, adiacent Calea Victoriei, **450 €;** ☎0732.009.333

111. **CHIBRIT,** semidec., 54 mp, mobilat, utilat, ap. 2 cam de inchiriat, foarte curat, Metrou 1 Mai, renovat, etaj 5/7 , hol, living, dormitor, balcon mare inchis, vecini buni, **350 €;** ☎0758.259.751 marcelboukambou@imobservicecenter.ro

112. **CHITILA SOSEA** sector 1, dec., mobilat, utilat, proprietar, 2 camere, etaj 2/2, terasa, contorizare, centrala, aer conditionat, gresie, faianta, parchet, **250 €;** ☎0722.221.078

113. **CISMIGIU** Sala Palatului, semidec., 47 mp, mobilat, utilat, etaj 6/8, pret fix, centrala termica, strada Poiana Narciselor (langa Conservator), liber, **320 €;** ☎0752.506.254 narcis.cazacu@galaxyimob.ro www.galaxyimob.ro

114. **COLENTINA** dec., 60 mp, mobilat, utilat, inchiriez ap. 2 camere, modern, gresie, faianta, parchet, termopane, aer conditionat, renovat recent. 4 statii Metrou Obor, Aprope: Parcul Plumbuita, Lacul Tei Mc Donald`s, ☎0723.592.326

115. **COLENTINA** -Kaufland, semidec., 50 mp, mobilat, utilat, inchiriez apartament 2 camere, et. 5/10, balcon, exclus agentie, **1.400 L;** ☎0768.920.589

116. **COLENTINA** Fabrica de Gheata dec., 50 mp, inchiriez ap. 2 cam. et. 7, zona Raul Colentina, in spatele scolii generale nr. 39, **250 €;** ☎0722.911.142

117. **COLENTINA** Rau, McDonald`s, Mega Image, semidec., 56 mp, nemobilat, neutilat, 5/10, proaspat renovat, imb., g, f, p, t, usi noi, um, aproape scoala, parc, zona liristita, contract financiar, liber, 1+1 l x **260 €;** ☎021.688.08.67/ 0723.947.833/ 0722.614.867

118. **COLENTINA** Sectia 7, dec., 63 mp, mobilat, utilat, etaj 1/8, curat, spatios, renovat, imbunatatiri: gresie, faianta, ct, parchet, ac, termopan, liber, 1+1. Vecinatati: Obor metrou, Mosilor, Stefan cel Mare, Floreasca, Lacul Tei. OIA 26005, **350 €;** ☎0731.324.660 office@catalog-rezidential.ro www.inchirieri-rapide.ro

119. **COLENTINA** Teiul Doamnei, 62 mp, mobilat, et. 4/8, utilat complet, bucataria mobilata/ utilata complet, renovat, parchet, termopan, aragaz, frigider, aer conditionat, balcon inchis. mosilor, Metrou Obor, Lacul Tei. OIA 26251, **370 €;** ☎0752.099.439 office@catalog-rezidential.ro www.inchirieri-rapide.ro

120. **COLENTINA RAU,** McDonald's, 56 mp, nemobilat, etaj 5/10, prima inchiriere, imbunatatiri: gresie, faianta, parchet, termopan, usa metalica, usi interioare noi. Vecinatati: Doamna Ghica, Parc Plumbuita, Lacul Tei. OIA 85106, **260 €;** ☎0752.099.439 office@catalog-rezidential.ro www.inchirieri-rapide.ro

121. **COLENTINA,** Baicului, semidec., 63 mp, mobilat, utilat, ap. lux, bloc nou 2014, 2 cam., Heliade Intre Vii, totul nou, etaj 3/ 6, centrala proprie, ac, TV lcd, plita, hota, cuptor, cuptor cu microunde, masina de spalat, combina frigorifica, balcon. Contract ANAF, **400 €;** ☎0764.529.841

122. **COLENTINA,** Baicului, complex rezidential, Ghica Plaza, dec., 60 mp, mobilat, utilat, ap. 2 cam., etaj 4/4, 2 ac, 2 TV lcd, aragaz, cuptor cu microunde, hota, combina frigorilifica, masina de spalat, senzor incendii, video interfon, loc de parcare, **370 €;** ☎0764.529.841

123. **COLENTINA,** Carrefour, 80 mp, particular inchiriez ap. in vila, renovat, utilat lux, **250 €;** ☎0766.662.966

124. **COLENTINA,** D-na Ghica, dec., 45 mp, mobilat, utilat, parter, modern si complet, renovat, liber, bloc reabilitat termic, **240 €;** ☎0734.352.036 casaperdueconsulting@yahoo.com

125. **COLENTINA,** Dna Ghica, str. Sinaia, mobilat, utilat, ofer 2 camere la curte, fara proprietar, incalzire centrala, g, f, t, prefer o familie serioasa pe termen lung, baie cu cada si bucatarie proprie, garantie plus **200 €;** ☎0769.350.184/ 0742.350.553/ 0735.343.011

126. **COLENTINA,** Masina De Paine, 5 min. de metrou Obor, dec., 55 mp, mobilat, utilat, etaj 9/10, complet mobilat si utilat (g, f, p, t, um), dotari: televizor lcd, aragaz, frigider, masina de spalat, balcon inchis in termopan, **280 €;** ☎0764.529.841

127. **COLENTINA,** Obor, metrou Obor 7 min., Complex Rose Garden, dec., 54 mp, mobilat, utilat, 2 cam., bloc 2011, stradal, 1/11, imbunatatiri noi, g, f, p, t, um, aer conditionat, modern, loc parcare subteran, boxa, paza, liber, 1+1 l x **330 €;** ☎021.688.08.67/ 0722.614.867/ 0723.947.833

128. **COLENTINA,** Obor, Teiul Doamnei, dec., 53 mp, mobilat, utilat, etaj 5, liber, 10 minute de metrou, **230 €;** ☎0734.352.036 casaperdueconsulting@yahoo.com

129. **COLENTINA,** Pod Europa, mobilat partial, utilat partial, inch. 2 camere la curte. Conditii minime, mobilat partial, incalzire pe lemne, contoare separate; ☎0766.544.652

130. **COLENTINA,** stradal, Mc Donald's, Rau, Mega Image, Scoala 39, Avion, 55 mp, mobilat, utilat, 2 cam., cf. 1, bloc reabilitat, renovat recent, g, faianta, p, termopan, um, accept straini, liber, av. 1+1, **250 €;** ☎021.380.28.14/ 0737.435.628

131. **COLENTINA.** dec., 56 mp, mobilat, utilat, Apartament recent renovat, gresie si faianta, baie total refacuta, termopane, usa de fier, mobilier nou **300 €;** ☎0722.600.378

132. **CONSTANTIN BRANCOVEANU** bulevard, paralel cu Mega Image, dec., 60 mp, nemobilat, neutilat, et. 2/8, are toate imbunatatirile (g, f, p, t, um) este liber. Se face contract la Anaf in aceasta suma **250 €;** ☎0752.204.527/ 0733.762.284

133. **CORA** Militari, metrou Lujerului, dec., 60 mp, mobilat, ap. 2 cam., an 1980, et. 7, **200 €;** ☎0724.650.544

134. **COSTIN GEORGIAN,** metrou 5 minute, dec., 62 mp, nemobilat, neutilat, nemobilat, neutilat, etaj 4/8, renovat, liber, 1+1. Acces transport, scoala, gradinita, piata, supermarket. Vecinatati: Basarabia, Diham, Chisinau, Titan, Nicolae Grigorescu. OIA 45502, **240 €;** ☎0731.324.660 office@catalog-rezidential.ro www.inchirieri-rapide.ro

135. **COTROCENI** (Splaiul Dambovitei-Orhideea Gardens), dec., 100 mp, mobilat, utilat, apartament superb, confort lux, an 2009, complex rezedential, cu absolut toate imbunatatirile, modern, liber, **650 €;** ☎0722.528.996

136. **COTROCENI** Anefs, dec., 45 mp, mobilat, utilat partial, demisol in vila, renovat, stradal la bulevard, 3 min. de metrou Eroilor, intretinere mica, **170 €;** ☎0744.505.999 alexandru@k-imobiliare.ro

137. **COTROCENI,** semidec., 54 mp, mobilat, utilat, apartament cu 2 camere in zona Cotroceni (langa Gradina Botanica), mobilat si utilat, amenajat cu: gresie, faianta, parchet laminat, usa metalica, termopan, centrala proprie, AC. **320 €;** ☎0768.487.931

138. **COTROCENI,** Panduri, semidec., 56 mp, mobilat, utilat, apartament 2 camere, bloc nou 2016,etaj 2/12,terasa spatioasa. Apartamentul este mobilat si utilat, totul nou, prima inchiriere, centrala proprie. Loc de parcare la pretul de 50 €, **450 €;** ☎ Braveintermed@yahoo.ro

139. **COTROCENI,** Panduri, dec., 60 mp, mobilat, utilat, et. 1/8, mobilat/utilat complet, parchet, gresie, faianta, termopan, aer conditionat, TV. Vecinatati: Palatul Parlamentului, 13 Septembrie, Parc Izvor, Unirii, Eroilor, Prosper, Sebastian. OIA 84091, **350 €;** ☎0731.324.659 office@catalog-rezidential.ro www.inchirieri-rapide.ro

140. **CRANGASI** dec., 60 mp, mobilat partial, et. 3/10, **250 €;** ☎0725.388.718

141. **CRANGASI** B-dul Constructorilor, semidec., proprietar inchiriez ap. 2 camere, et. 2/4, mobilat/ utilat nou, zona verde, disc., **330 €;** ☎0722.171.087/ 0720.040.631

142. **CRANGASI** metrou 10 min. si 1 min. tramvai 41, Str. 9 Mai, semidec., 54 mp, mobilat, utilat, et. 2/8, vedere spate, modern, loc de parcare ADP, fara animale de companie. Turda, Pod Grant, Regie, Grozavesti,Giulesti, Politehnica, Militari, Semanatoarea 1+1 ag, **299 €;** ☎0748.320.378

143. **CRANGASI** Metrou, dec., 62 mp, mobilat, utilat, etajul 5/8, mobilat/ utilat modern, gresie, faianta, parchet, termopan, aer conditionat, TV. Vecinatati: Militari- Lujerului, Turda, Ion Mihalache, Basarab, Grivita, Gara de Nord, Giulesti, Regie. OIA66287, **350 €;** ☎0731.324.659 office@catalog-rezidential.ro www.inchirieri-rapide.ro

144. **CRANGASI,** dec., 60 mp, mobilat, utilat, particular, confort 1, apropiere metrou, etaj 3/8, mobilat/utilat complet, proaspat renovat, liber, 1+1 garantie, exclus comision agentie, **330 €;** ☎0730.170.646 marilena.matei@yahoo.com

145. **CRANGASI,** dec., 58 mp, mobilat, utilat, particular, metrou Crangasi 5 minute, confort 1, etaj 3/8, proaspat renovat, liber, 1+1 garantie, exclus comision agentie, **330 €;** ☎0730.170.646 marilena.matei@yahoo.com

146. **CRANGASI,** 3 min. de metrou, dec., 56 mp, mobilat, utilat, 2 camere, renovat total 2014, **300 €;** ☎0755.335.562/ 021.794.95.70 happyhome21@yahoo.com

147. **CRANGASI,** 5 min. metrou, 2 min. tramvai 41, dec., 60 mp, mobilat, utilat, cf. 1, et. 3/ 8, renovat recent,mobilat modern, utilat complet, gresie, faianta, parchet, termopan, usa metalica, masina de spalat, aragaz, frigider, tv, contorizat, balcon, liber, **330 €;** ☎0735.897.199/ 0765.585.393

148. **CRANGASI,** Constructorilor, la 2 minute de metrou si complex Crangasi, semidec., 52 mp, mobilat, utilat, et. 4/4, g, f, t, etc., **1.000 L;** ☎0768.850.636

149. **CRANGASI,** semistradal, dec., 55 mp, nemobilat, utilat, etaj 6, dec., centrala termica, mobila bucatarie, frigider, aragaz, masina spalat, renovat recent, gresie, faianta, parchet, termopan, termen lung, seriozitate, garantie, negociabil, **249 €;** ☎0721.019.959 respectimob@yahoo.ro

150. **CUTITUL DE ARGINT,** mobilat, inchiriez pe termen lung ap. 2 camere modificat (camera copii) dotat, bloc nou, pretul zonei; ☎0722.307.041

151. **DACIA** dec., 60 mp, mobilat, utilat, apartament Dacia. Compartimentarea este de tip open-space: living, bucatarie deschisa cu bar, dormitor matrimonial, baie, terasa mare. Apartamentul se inchiriaza complet mobilat si utilat, **500 €;** ☎0722.314.799 carmen.iacomi@moverealestate.ro www.moverealestate.ro

152. **DACIA,** Eminescu, complex nou Eminescu View, semidec., 56 mp, mobilat, utilat, et. 3/ 8, paza 24/24, loc de parcare, proaspat renovat si utilat. Vecinatati : Piata Romana, Dacia, Mosilor, Gradina Icoanei, Obor. Mij. transport aproape, **500 €;** ☎0770.498.470

153. **DAMAROAIA,** Bazilescu, Bucurestii Noi, 54 mp, mobilat, utilat, mobila lux Mobexpert, finisaje de calitate, loc parcare subteran, video interfon, jacuzzi, balcon, zona vile, bloc nou. Jiului, Pajura, Herastrau, 1 Mai, Casa Presei.OIA 8491, **420 €;** ☎0737.504.517 office@catalog-rezidential.ro www.inchirieri-rapide.ro

154. **DECEBAL,** dec., 70 mp, utilat, ap. 2 cam., etaj 3/8, bloc din 1998, foarte spatios, mobilat modern, 2 ac, foarte aproape de metrou Muncii, pret neg.; ☎0724.554.282

155. **DECEBAL,** metrou, dec., 75 mp, mobilat, utilat, stradal, 2/7, confort 1, gresie, faianta, parchet, termopane, 3 balcoane, aragaz, frigider, masina de spalat, aer conditionat, **350 €;** ☎0761.532.117/ 0722.542.692

156. **DECEBAL,** Str. Invingatorilor, dec., 52 mp, mobilat, utilat, bloc 2016, prima inchiriere, etaj 1/5, AC, centrala termica, tv lcd, tv, aragaz, hota, frigider, masina de spalat, balcon deschis. Daca se plateste 1 luna garantie+3 luni avans chiria este 400 euro, **450 €;** ☎0764.529.841

157. **DIMITRIE LEONIDA,** 200 m statie metrou, dec., 43 mp, mobilat, utilat, ofer spre inchiriere apartament 2 camere, 2014, et. 2, centrala termica apartament etc., **280 €;** ☎0755.282.652

158. **DIMITROV,** Ferdinand, apropiere metrou, semidec., 56 mp, mobilat, utilat, particular, 7/10, bloc reabilitat, masina spalat, televizor, aer conditionat, apometre, repartitoare, exclus agentii, **290 €;** ☎0727.483.330 mihaelabica@yahoo.com

159. **DOAMNA GHICA** Colentina, dec., 55 mp, mobilat, utilat, 2 camere, constructie 2010, etaj 10, proprietar, open space, centrala termica + aer conditionat, mobilat modern, electrocasnice noi, nefumatori, **250 €;** ☎0771.202.590/ 0760.533.422/ 0773.321.033

160. **DOAMNA GHICA** stradal, semidec., 40 mp, mobilat, utilat, bloc nou, bucatarie open, centrala proprie, contorizat, loc parcare, proprietar, liber, fara animale de companie, numai termen lung, etaj 1, impecabil, are sufragerie mica, chiria lunar, **280 €;** ☎0733.229.966/ 0769.305.070

161. **DOAMNA GHICA,** semidec., 40 mp, mobilat, utilat, stradal, bloc nou, bucatarie open, centrala proprie, contorizat, loc parcare, proprietar, liber, fara animale de companie, numai termen lung, etaj 1, impecabil, are sufragerie mica, chiria lunar, cont, **280 €;** ☎0733.229.966/ 0769.305.070

162. **DOAMNA GHICA,** str. Ripiceni nr. 6, dec., 40 mp, 2 cam., parter, **250 €;** ☎0727.825.332

163. **DOAMNA GHICA,** stradal, semidec., 40 mp, mobilat, utilat, bloc nou, bucatarie open, centrala proprie, contorizat, loc parcare, proprietar, liber, fara animale de companie, numai termen lung, etaj 1, impecabil, are sufragerie mica, chiria lunar, cont **280 €;** ☎0733.229.966/ 0769.305.070

164. **DOMENII,** Ion Mihalache, 55 mp, mobilat, utilat, et. 1/10, mobilat modern si utilat complet, aer conditionat, liber. Vec.: Banu Manta, Grivita, 1 Mai, Bucurestii Noi, Victoriei, Arcul de Triumf, Kiseleff, Casin, Turda, Herastrau, Aviatorilor. OIA 33275, **400 €;** ☎0752.108.965 office@catalog-rezidential.ro www.inchirieri-rapide.ro

165. **DOMNESTI,** Ilfov, mobilat, utilat, apartament 2 camere, totul nou, bloc 2016, **650 L;** ☎0737.681.855

166. **DOROBANTI** dec., 56 mp, mobilat, utilat, inchiriez ap. 2 cam, lux, Mario Plaza, prima inchirere, totul nou, TV Lcd mare, 2 AC, plita, cuptor, cuptor cu microunde, hota, combina frigorifica, masina de spalat, panorama unica asupra orasului. Loc de parcare, **600 €;** ☎0764.529.841

167. **DOROBANTI** /Beller, 65 mp, mobilat, utilat, lux, prima inchiriere, totul nou, parter, vedere parc. Vecinatati: Aviatiei, Aviatorilor, Floreasca, Herastrau, Kiseleff, Lacul Tei, Primaverii, **629 €/luna;** ☎0722.393.151 libra.imobiliare@gmail.com

168. **DOROBANTI** la 5 minute de ASE, Piata Romana semidec., 56 mp, mobilat, utilat, curat, bloc reabilitat, situat stradal, **350 €;** ☎0744.652.221

169. **DOROBANTI,** dec., 62 mp, mobilat, utilat, lux, mobilier pe comanda Italia, finisaje premium. Vecinatati: Herastrau, Floreasca, Aviatorilor, **500 €;** ☎0723.072.616

170. **DOROBANTI,** dec., 56 mp, mobilat, utilat, proprietar, apartament 2 camere dec. mobilate si utilate modern in zona Dorobanti- Lic Caragiale. Apartamentul are gresie, faianta, parchet, termopan, aer conditionat, **450 €;** ☎0744.884.495/ 0744.884.495 mgorescu75@yahoo.com

171. **DOROBANTI,** Constantin Aricescu, dec., mobilat, utilat, p/4, balcon vedere gradina, finisat, masina de spalat, a/c, **380 €;** ☎0722.966.684

172. **DOROBANTI,** Pascucci, 60 mp, mobilat, utilat, renovat recent, mobilat modern, utilat complet, aer conditionat, imobil reabilitat termic, adiacent Floreasca, Beller, Primaverii, **450 €;** ☎021.319.78.04/ 0724.257.295 silviuatlas@yahoo.com

173. **DOROBANTI,** str. Amman, aproape de ASE, langa metrou, dec., 40 mp, mobilat, utilat, bloc 1970, etaj 6/9, renovat recent, aer conditionat, internet si cablu tv, masina de spalat, liber acum, **300 €;** ☎0723.545.526 primaimobiliarevictor@gmail.com

174. **DRISTOR** Titan, metrou Nicolae Grigorescu, Ilioara, Odobesti, mobilat, utilat, proprietar, contorizat, reabilitat, salariati provincie. ☎0752.278.215

175. **DRISTOR,** dec., 58 mp, mobilat, utilat, 5 minute de metrou, 2 camere, etaj 2/8, renovat 2014, **300 €;** ☎0755.335.562 happyhome21@yahoo.com

176. **DRISTOR,** particular, inchiriez pe termen lung ap. 2 camere, bloc nou, constructie 2013, facilitati metrou, parcare, disponibil din 1 octombrie, **400 €/67 mp;** ☎0729.828.473

177. **DRISTOR,** 2 minute metrou, dec., 58 mp, mobilat, utilat, etaj 2/10, prima inchiriere, finisaje de inalta calitate, liber. Vecinatati: Camil Ressu, Baba Novac, Vitan, **360 €;** ☎0723.072.616

178. **DRISTOR,** Camil Ressu, dec., 55 mp, mobilat partial, utilat, stradal, bucataria mobilata, renovat recent, apropiere metrou, 4/8, usor negociabil, **300 €;** ☎0761.680.662

179. **DRISTOR,** Ramnicu Sarat, dec., mobilat, utilat, parter/4, dec., 63 mp, mobilat si utilat modern, masina de spalat, bine compartimentat, liber, anticipatie pe doua luni(1luna avans+1 luna de garantie)+comisionul agentiei de 50% **280 €;** ☎0724.441.262

180. **DRUMUL SARII** -Marinescu, dec., 60 mp, mobilat partial, 1/4, confort 1, mici imbunatatiri, nu are aragaz, frigider, masina spalat, proprietarul nu doreste animale de companie, **250 €;** ☎0730.421.581

181. **DRUMUL TABEREI** dec., 50 mp, mobilat, utilat, etaj 6/10, mobilat, utilat modern, canapea extensibila, gresie, faianta, parchet, termopan, masina spalat, loc parcare, renovat, reabilitat termic. AFI Cotroceni, Plaza, Militari, Ghencea, Parc Moghioros OIA49869, **290 €;** ☎0731.324.659 office@catalog-rezidential.ro www.inchirieri-rapide.ro

182. **DRUMUL TABEREI** dec., 55 mp, mobilat, utilat, inchiriez 2 camere mobilat, utilat complet si modern pentru toate buzunarele, **275 €;** ☎0733.272.367

183. **DRUMUL TABEREI** (Valea Calugareasca), dec., 50 mp, mobilat, utilat, confort 1, etaj 1/4, proaspat zugravit, argaz, frigider, masina de spalat, bloc reabilitat, foarte aproape de tramvai 41, **280 €;** ☎0760.654.543/ 021.440.22.49 www.conceptimobiliare.ro

184. **DRUMUL TABEREI** - Romanceirilor, semidec., mobilat, utilat, particular inchiriez ap. 2 camere, 6/10, cf. 1, **250 €;** ☎0724.352.354/ 0767.726.900

185. **DRUMUL TABEREI** -Favorit, dec., utilat, proprietar inchiriez ap. 2 camere, cf. 1, mobilat modern, curat, bloc reabilitat, pozitie excelenta, **300 €;** ☎0767.304.316/ 0767.304.315

186. **DRUMUL TABEREI** Afi Palace, semidec., 45 mp, mobilat, etaj 1, apartament recent renovat, gresie, faianta, parchet, termopan, **250 €;** ☎0721.224.778

187. **DRUMUL TABEREI** Bd. Timisoara, Profi, dec., 44 mp, nemobilat, neutilat, parter, complet amenajat, pretabil firma/ acces stradal, vad, la 2 statii de Plaza Mall, Militari **400 €;** ☎0724.370.636/ 0724.262.436 mfirut@yahoo.com

188. **DRUMUL TABEREI** in spatele clinicii Lasermed, 2 minute de Favorit, 56 mp, mobilat, utilat, etaj 9 din 10, circular, mobila noua, proaspat renovat, este disponibil imediat. Avans 1+1, **300 €;** ☎0723.297.801 mirceapavel1984@yahoo.com

189. **DRUMUL TABEREI** Milea Vasile, Orizont, semidec., 50 mp, mobilat, utilat, confort 1, parter/4, gresie, fainata, parchet, termopan (bucatarie), usa de metal, curat, contract Anaf, 5 min Politehnica, Afi Palace, **300 €;** ☎0726.284.310 contact@alexandrucordea.ro www.alexandrucordea.ro

190. **DRUMUL TABEREI** Plaza Mall, dec., 52 mp, mobilat, utilat, etaj 8/10, dec. - circular, aragaz, frigider, masina de spalat, tv, internet, liber, termen lung, negociabil **1.200 L;** ☎0766.668.893

191. **DRUMUL TABEREI** Tg. Neamt, 50 mp, mobilat, utilat, 1/10, l, circular, curat, stradal, neg., **250 €/2 luni;** ☎0721.262.173

192. **DRUMUL TABEREI,** 1 minut Favorit, Medlife, semidec., 55 mp, mobilat, utilat, mobilat modern, bucataria utilata, masina de spalat, gresie, faianta, parchet, termopan, usa metalica, liber, acces AFI Cotroceni, Plaza, Militari, Crangasi, Ghencea, **250 €;** ☎0729.323.433

193. **DRUMUL TABEREI,** Billa, vedere superba, langa parcul Moghioros, Billa si Auchan, dec., 54 mp, mobilat, utilat, recent renovat si utilat, stradal, acces usor la transport public, confort I, aer conditionat, termopan, luminos, 2 balcoane, Internet, TV, **280 €;** ☎0752.235.246

194. **DRUMUL TABEREI,** Brasov, Plaza, dec., 55 mp, mobilat, utilat, et. 8/10, mobilat tineresc, curat, gresie, faianta, termopan, masina de spalat, liber, apropiere linia 41, piata, avans 1 luna + 1 luna garantie, **250 €;** ☎0724.370.636/ 0724.262.436 mfirut@yahoo.com

195. **DRUMUL TABEREI,** Cartierul Latin, semidec., 60 mp, mobilat, utilat, et. 2/5, renovat recent, mobilat si utilat complet, modern totul nou, gresie, faianta, parchet, termopan, usa metalica, balcon, dressing, liber, se poate inchiria si nemobilat, **290 €;** ☎0769.088.540 cioran_ginac@yahoo.com www.imobiliareclass.ro

196. **DRUMUL TABEREI,** Ialomitei, dec., 10/10, parchet, termopan, aer, mobilat modern, **230 €;** ☎0723.627.531

197. **DRUMUL TABEREI,** Mall Plaza, semidec., 56 mp, mobilat, utilat, etaj 8/10, mobilat/utilat modern, cr. fin. inclus, gresie,faianta, parchet, termopan, renovat, balcon inchis, ac, tv. Vec: Parc Moghioros, Afi Cotroceni, Favorit, Politehnica, Militari-Lujerului. OIA54711, **350 €;** ☎0731.324.659 office@catalog-rezidential.ro www.inchirieri-rapide.ro

198. **DRUMUL TABEREI,** Moghioros piata, semidec., 52 mp, mobilat, utilat, et. 1, confort 1, semidec., mobilat electrocasnice, liber, contoare, curat, acces usor, tramvai 41, Militari, metrou, **1.000 L;** ☎0724.370.636/ 0724.262.436 gfirut@yahoo.com

199. **DRUMUL TABEREI,** Parc Moghioros, dec., 50 mp, mobilat, utilat, et. 3, confort 1 sporit, modern, renovat nou, lcd, amenajat integral, numai cuplu/ familie, liber, apropiere Mega Image, **260 €;** ☎0724.370.636/ 0724.262.436 gfirut@yahoo.com

200. **DRUMUL TABEREI,** Parc Moghioros, dec., 50 mp, mobilat, utilat, et. 3, confort 1 sporit, modern, renovat nou, lcd, amenajat integral, numai cuplu/ familie, liber, apropiere Mega Image, **260 €;** ☎0724.370.636/ 0724.262.436 gfirut@yahoo.com

201. **DRUMUL TABEREI,** Parc Moghioros, dec., 55 mp, mobilat, utilat, et. 9/10, confort sporit, mobilat tineresc, utilat complet, curat, gresie, faianta, termopan, parchet, usa metalica, liber, apropiere ratb, Auchan, piata, tramvai 41, Militari, **250 €;** ☎0724.370.636/ 0724.262.436 mfirut@yahoo.com

202. **DRUMUL TABEREI,** Parc Moghioros, langa strand, dec., 55 mp, mobilat, utilat, et. 7/ 10, confort 1, mobilat modern, masina de spalat, frigider nou, zugravit acum, termopan, usa metalica gresie, faianta, parchet, balcon inchis, contorizat, **270 €;** ☎0722.792.856/ 0720.817.399 office_imobiliar@yahoo.ro

203. **DRUMUL TABEREI,** Piata Valea Ialomitei, Moghioros, dec., 56 mp, mobilat, utilat, bloc reabilitat, 1/4, toate imbunatatirile actuale, mobilat si utilat frumos, foarte curat. Contorizat apa, caldura, gaze, intretinere foarte mica. Posibil Contract Anaf. 1+1, **250 €;** ☎0734.015.530/ 0722.702.128

204. **DRUMUL TABEREI,** Plaza Mall, dec., 52 mp, mobilat, utilat, dec., etaj 8/10, mobilat/utilat complet, liber, termen lung, **260 €;** ☎0766.668.893

205. **DRUMUL TABEREI,** Raul Doamnei, mobilat partial, 5/8, bucatarie mobilata, liber, g, f, t, curat (nemobilate camerele), **250 €;** ☎0723.242.173

206. **DRUMUL TABEREI,** Romanceirilor, dec., 42 mp, mobilat, utilat, proprietar, 9/10, termopan, parchet, frigider, masina de spalat, aragaz, aer conditionat. Bloc linistit, datorii obligatoriu la zi, caut doar persoane serioase pe termen lung, **240 €;** ☎0721.942.190 risteaalina@yahoo.com

207. **DRUMUL TABEREI,** Romanceirilor, dec., 42 mp, mobilat, utilat, proprietar, 9/10, termopan, parchet, frigider, masina de spalat, aragaz, aer conditionat. Bloc linistit, datorii obligatoriu la zi, caut doar persoane serioase pe termen lung, **240 €;** ☎0723.144.701/ 0721.942.190 risteaalina@yahoo.com

208. **DRUMUL TABEREI,** Sibiului, 1 Mai, Mega Image, dec., mobilat, ap. 2 cam., proaspat renovat, um, contorizat, internet wireless, utilat in totalitate, inchiriez numai celor din provincie, 1+1, **1.000 L;** ☎0771.255.195

209. **DRUMUL TABEREI,** Valea Argesului, stradal, dec., 50 mp, mobilat, utilat, et. 4/10, mobilat si utilat complet, gresie, faianta, parchet, usa metalica, geam la baie, tv, liber, **250 €;** ☎0769.088.540 cioran_ginac@yahoo.com www.imobiliareclass.ro

210. **EROII REVOLUTIEI,** 75 mp, mobilat, utilat, apartament Duplex (in bloc nou), conf. 1 sporit, etaj 2+3, su. 75 mp, mobilat modern, utilat complet, finisaje recente, renovat, Tv LED, internet wi-fi, ac, curte int., acces sala fitness, cafenea, etc, **300 €/luna;** ☎0764.721.017

211. **EROII REVOLUTIEI,** metrou, dec., 55 mp, mobilat, utilat, dec., et. 3/8, mobilat si utilat complet modern, cu multiple imbunatatiri, ac, balcon. Vec: Sudului, Vacaresti, Brancoveanu, Tineretului, Unirii. OIA 32223, **330 €;** ☎0737.504.517 office@catalog-rezidential.ro www.inchirieri-rapide.ro

212. **EROII REVOLUTIEI,** metrou, semidec., 50 mp, mobilat, utilat, mobilat modern si utilat complet, gresie, faianta, parchet, termopan, aragaz, masina de spalat, frigider, TV, ac, renovat. Vec.: Tineretului, Brancoveanu, Piata Sudului, Berceni, Progresului, Oltenitei. OIA85101, **250 €;** ☎0731.324.659 office@catalog-rezidential.ro www.inchirieri-rapide.ro

213. **FLOREASCA** Ceaikovski semidec., 50 mp, mobilat, utilat, realitat termic, hochparter/3, modern, AC, vedere mixta, aproape de parcul Floreasca. Vec: Dorobanti, Aviatiei, Herastrau, Primaverii, **350 €;** ☎0744.484.641

214. **FLOREASCA** Chopin, dec., 48 mp, mobilat, utilat, propietar, dec. parter din 2, complet utilat si mobilat lux Mobexpert, centrala termica proprie, renovat recent liber, **470 €;** ☎0754.339.340 fresh4sale@gmail.com

215. **FLOREASCA** Compozitori, 55 mp, mobilat, utilat, 2 cam., imobil reabilitat, etaj 3, luminos, spatios, renovat, centrala termica, exceptional, spatii depozitare, 2 min. parc, vec.: Dorobanti, Aviatiei, **340 €;** ☎0723.835.151 ramona.isache@westmount.ro westmount-imobiliare.ro

216. **FLOREASCA** Lacul Tei, dec., 65 mp, mobilat, utilat, bloc 1992, renovat recent, mobila moderna, aer conditionat, mobil reabilitat termic, adiacent Stefan cel Mare, Barbu Vacarescu, Aviatiei, **330 €;** ☎021.319.78.04/ 0723.515.199 oli_daniel@yahoo.com

217. **FLOREASCA** Mozart semidec., 65 mp, mobilat, utilat, in bloc reabilitat, zona verde, complet renovat si utilat, etaj 2, balcon inchis. Pretabil locuinta. Agentia Gold Invest, **380 €;** ☎0731.521.840 agentia.gold@gmail.com

218. **FLOREASCA** Stefan cel Mare, metrou, dec., 74 mp, mobilat, utilat, etaj 1/7, modern, totul nou, gresie, faianta, parchet, termopan, usa metalica, vecinatati: Dorobanti, Victoriei, Aurel Vlaicu, Promenada Mall. OIA 75877, **450 €;** ☎0752.099.439 office@catalog-rezidential.ro www.inchirieri-rapide.ro

219. **FLOREASCA** Str. Frederic Chopin, dec., 50 mp, nemobilat, utilat partial, proprietar, centrala termica, termopan, gresie, faianta, parchet, contorizare apa, proaspat renovat, **290 €;** ☎0757.289.454

220. **FLOREASCA CALEA** 51 mp, mobilat, utilat, parc, parter / balcon inchis, modern, vedere parc, semistradal, masina spalat, termopan, gresie, faianta, parchet, A.C, **400 €;** ☎0728.676.350/ 0767.026.609 imobcont@gmail.com www.continentalhouse.ro

221. **FLOREASCA,** dec., 51 mp, mobilat, utilat, 2 camere, stradal, vedere parc, confort 1, renovat 2014, lux, **360 €;** ☎0755.335.562

222. **FLOREASCA,** adiacent Barbu Vacarescu, str. Chopin, semidec., 47 mp, mobilat, utilat, exclusivitate, mobila moderna, tv lcd plasma, aer conditionat, hota, aragaz Franke, frigider, masina de spalat, zona linistita, verdeata, liber, **350 €;** ☎0768.710.456/ 0764.810.841 dhcimobiliare@gmail.com

223. **FLOREASCA,** adiacent Barbu Vacarescu, str. Chopin, semidec., 47 mp, mobilat, utilat, exclusivitate, mobila moderna, tv lcd plasma, aer conditionat, hota, aragaz Franke, frigider, masina de spalat, zona linistita, verdeata, liber, **340 €;** ☎0768.710.456/ 0764.810.841 dhcimobiliare@gmail.com

224. **FLOREASCA,** Compozitori - Bach, dec., 55 mp, mobilat, utilat, cateva minute de Mall Promenada, bloc reabilitat termic, parter inalt, renovat, mobilat si utilat nou, modern, centrala proprie, boxa 10mp, vedere spate spre gradina, balcon mare. **410 €;**

Imobiliare închirieri 2 CAMERE

294. **NERVA TRAIAN,** dec., 65 mp, mobilat, utilat, central, etaj 3/8, renovat complet 2016, tv lcd, internet, aer conditionat, frigider nou, bloc cu paza, **430 €;** ☎0723.072.616

295. **NERVA TRAIAN,** Anastasie Panu, dec., 42 mp, mobilat, utilat, etaj 8/8, aer conditionat, renovat, contorizat, balcon, bloc reabilitat termic. Pretabil cuplu sau o singura persoana, **320 €;** ☎0769.088.451 george.cazacu@ymail.com

296. **NERVA TRAIAN,** stradal, aproape de Piata Unirii sau metrou Timpuri Noi, dec., 65 mp, mobilat, utilat, etajul 3. Este spatios, proaspat zugravit, mobilat si utilat, ac, TV. Are 3 balconase inchise, iar bucataria spatioasa este situata intre cele 2 camere, **350 €;** ☎0771.189.923

297. **NICOLAE BALCESCU Universitate, bloc Dunarea, dec., 63 mp, ap. 2 camere, 1980, etaj3, nou mobilata, renovat lux, prima inchiriere, wifi, tv, boxa subsol, paza non stop, accept agentii, 750 €; ☎0751.689.018**

298. **NICOLAE GRIGORESCU mobilat, 2 cam., parter, bloc nou 2015, modern, parcare subterana; ☎0724.311.998**

299. **NICOLAE GRIGORESCU** metrou, dec., 62 mp, mobilat, utilat, etaj P/4, contorizat, renovat, toate imbunatatirile, liber, 1+1. Vecinatati: Dristor, Camil Ressu, Liviu Rebreanu, Vitan Olimpia, Mihai Bravu, parc IOR, Titan, Trapezului. OIA85093, **280 €;** ☎0731.324.660 office@catalog-rezidential.ro www.inchirieri-rapide.ro

300. **NICOLAE GRIGORESCU,** metrou 1 minut, dec., 55 mp, mobilat, utilat, bloc reabilitat, etaj 8/10, spatios, luminos, stradal, 1+1, imbunatatiri: gresie, faianta, parchet, termopan. Vecinatati: Parc IOR, Camil Ressu, Theodor Pallady. OIA 85098, **200 €;** ☎0752.099.439 office@catalog-rezidential.ro www.inchirieri-rapide.ro

301. **NORDULUI,** dec., 90 mp, mobilat, utilat, etaj 2/6, nou mobilat si utilat, finisaje de calitate superioara, loc de parcare subteran, terasa 20 mp. Vecinatati: Cartierul Francez, Herastrau, **800 €;** ☎0723.072.616

302. **OBOR** semidec., nemobilat, utilat, 3 minute metrou, aragaz, frigider masina spalat, mobila bucatarie, parchet, termopan, gersie, faianta, balcon inchis, usa metalica, **300 €;** ☎0724.278.376

303. **OBOR** Ferdinand, vav Spectrum, dec., 55 mp, mobilat, utilat, proprietar, metrou, stradal, 1/10, curat, ac, um, firma/locuinta, contract Anaf- avantaj decontare, termen lung, disponibil 15 septembrie, **350 €;** ☎0727.181.177

304. **OBOR** metrou 3 minute, dec., 58 mp, mobilat, utilat, etaj 9/10, modern, spatios, curat, renovat, contorizat, mobilat si utilat complet, toate imbunatatirile, liber, 1+1. Vecinatati: Colentina, Stefan cel Mare, Mosilor, Ferdinand, Iancului, Tei,. OIA85140, **350 €;** ☎0731.324.660 office@catalog-rezidential.ro www.inchirieri-rapide.ro

305. **OBOR,** dec., 58 mp, mobilat, utilat, etaj 4/10, stradal, prima inchiriere, tv lcd, 2 ac, supraveghere video, 5 minute de metrou. Vecinatati: P-ta Iancului, Mosilor, Stefan cel Mare, **400 €;** ☎0723.072.616

306. **OBOR,** Colentina Doamna Ghica, langa parcul Plumbuita, dec., 56 mp, mobilat, utilat, 2 camere, 3/10, renovat recent, g, f, p, t, mobila buna, accept straini, pret bun, 1+1 l x **280 €;** ☎021.688.08.67/ 0722.614.867/ 0723.947.833

307. **OBOR,** Masina de Paine, dec., mobilat, utilat, apartamaent renovat modern etaj 9 din 10, gresie, faianta, parchet, termopan, usa metalica, liber, usor negociabil, **290 €;** ☎0730.146.265

308. **OBOR,** Mosilor, dec., 56 mp, mobilat, utilat, 2 min de metrou Obor, etaj 1/8. Proaspat renovat, prima inchirere. Dotari: televizor lcd, aer conditionat, frigider, masina de spalat, aragaz, hota, balcon inchis in termopan, **350 €;** ☎0764.529.841

309. **ORHIDEEA GARDENS,** dec., 100 mp, mobilat, utilat, etaj 1/ 10, imobil nou, mobilat/utilat modern, centrala proprie, tv led, aer conditionat. Vecinatati: Grozavesti, Calea Plevnei, Eroilor, Politehnica, Stirbei Voda, Gara de Nord, OIA14712 **650 €;** ☎0731.324.659 office@catalog-rezidential.ro www.inchirieri-rapide.ro

310. **ORHIDEEA GARDENS,** dec., 100 mp, mobilat, utilat, etaj 1/10, imobil nou, mobilat/utilat modern, centrala proprie, tv led, aer conditionat. Vecinatati: Grozavesti, Calea Plevnei, Eroilor, Politehnica, Stirbei Voda, Gara de Nord, OIA14712, **650 €;** ☎0731.324.659 office@catalog-rezidential.ro www.inchirieri-rapide.ro

311. **OTOPENI, Ilfov, 80 mp, mobilat, utilat, inch. ap. 2 cam., vedere la padurea Baneasa, parcare in curte, cu telecomanda, in vila p+1+m, 350 €; ☎0748.902.938**

312. **PAJURA CARTIER,** 50 mp, mobilat, utilat, 1/3, curat, zona verde, acces metrou, ratb, **270 €;** ☎0764.594.990/ 0766.488.002

313. **PANDURI,** 55 mp, mobilat, particular, 2 camere, renovat recent, utilat, mobilat, vecinatati metrou, RATB, facultati, supermarket, termen lung **365 €;** ☎0721.954.791

314. **PANDURI,** Monitorul Oficial, dec., 62 mp, mobilat, utilat, imbunatatiri, bloc reabilitat, usa metalica, negociabil, **370 €;** ☎0736.035.077

315. **PANTELIMON** Delfinului dec., 56 mp, mobilat, utilat, confort 1, etaj 4/10, gresie, faianta, parchet, termopan, usa metalica, masina de spalat, frigider, aragaz, televizor, mobila moderna curat **1.300 L;** ☎0737.587.999

316. **PANTELIMON** Delfinului, dec., 48 mp, mobilat, utilat, ap. 2 camere, modern, etaj 1/10, balcon, g, f, p, t, um, aragaz, frigider, masina spalat, renovat recent, vecinatati: Chisinau, Basarabia, Mega Mall, **1.000 L;** ☎0749.076.011/ 021.210.76.00 sweethome_imob@yahoo.com www.sweethomeimob.ro

317. **PANTELIMON** Delfinului, dec., 56 mp, mobilat, utilat, confort 1, etaj 4/10, gresie, faianta, parchet, termopan, usa metalica, **300 €;** ☎0737.587.999

318. **PANTELIMON ORAS,** inchiriez urgent 2 camere, hol, bucatarie, intrare separata, pe termen lung, +garantie, rog seriozitate, **100 €;** ☎0766.513.308

319. **PANTELIMON,** dec., 55 mp, mobilat, utilat, stradal, Delfinului, ac, internet, parchet, termopan, etaj 10, mobilat, foarte aproape de Mega Mall, bloc reabilitat. Exclus intermediari. Avans 1 luna, **280 €;** ☎0727.768.886 costelilie2003@yahoo.com

320. **PIATA ROMANA** metrou, dec., 80 mp, mobilat, utilat, et. 1/10, mobila moderna, spatios, 2 gr. sanitare, aer conditionat. Universitate, Unirii, Dacia, Victoriei, Amzei, Magheru, Balcescu, Rosetti, Gradina Icoanei, Catargiu. OIA 85013, **529 €;** ☎0752.108.965 office@catalog-rezidential.ro www.inchirieri-rapide.ro

321. **PIPERA,** Zoo, Drumul Potcoavei, Carina Rezidence, Restaurant Phil, 78 mp, mobilat, utilat, bloc nou 2013, etaj 2/4, terasa, mobilat si utilat complet, loc de parcare, termen lung, **900 €;** ☎0726.444.496 office@eisol.ro www.eisol.ro

322. **PLAZZA RESIDENCE** dec., 62 mp, mobilat, utilat, bloc nou 2016, 2, centrala proprie, totul nou de lux, tv lcd (108 si 81 cm) AC, etaj 6/9, lift, vedere plazza, parcare asigurata. Totul nou, primul chirias, **400 €;** ☎0768.901.007 cristian.mihaila@galaxyimob.ro

323. **PRELUNGIREA GHENCEA,** dec., 40 mp, mobilat, utilat, etaj 7/10, recent renovat, mobilat si utilat modern, aer conditionat, scara foarte curata, **220 €;** ☎0732.587.405 www.anuntul.ro

324. **PRELUNGIREA GHENCEA,** Primavara, dec., 85 mp, mobilat, utilat, complex nou, centrala proprie, parcare inclusa, la intersectia cu Valea Oltului, piscina, 2 terase, loc de joaca pt. copii, comision 0%, 1+1, **320 €;** ☎0730.109.005 andreea.mitru@benevo.ro

325. **PRIMAVERII,** dec., 55 mp, mobilat, utilat, apartament nou amenajat, complet mobilat si dotat, renovat modern, etaj 1/3, Cartier Primaverii, zona verde, linistita, vecinatati: Parc Herastrau, Dorobanti, Floresca, Aviatorilor, Pta Victoriei, **500 €;** ☎0743.550.440 marius@selecthome.ro

326. **RAHOVA** -Margeanului dec., mobilat, utilat, 3/8, cf 1, gresie, faianta, parchet, termopan, mobilat si utilat relativ noi, se elibereaza pe 1 iulie, **250 €;** ☎0730.421.581

327. **RAHOVA** Petre Ispirescu, 62 mp, mobilat, utilat, parter, bloc 1986, renovat, luminos, perfect sediu firma, **280 €;** ☎0752.037.000 gloria.pascu@westmount.ro www.westmount-imobiliare.ro

328. **RAHOVA** zona Petre Ispirescu, dec., 57 mp, mobilat, utilat, 2/8, spatios, bucatarie mare, balcon, mobilat si utilat modern, zona linistita, apropiere bulevard, Mega Image, piata Rahova **260 €;** ☎0723.399.229

329. **RAHOVA,** dec., 55 mp, mobilat, utilat, complet mobilat si utilat: masina de spalat, aragaz, frigider, centrala termica proprie, apometre gresie, faianta, parchet si termopan. Acces mijloc transport in comun 139 si 32. Exclus agentilor, **1.000 L;** ☎0758.760.025

330. **RAHOVA,** dec., 70 mp, mobilat, utilat, Margeanului, strada Dobrun, stradal, bloc 1990, parter/8, apartament lux, modern, renovat, centrala apartament, aproape de mijloace de transport, liber, pret fix, **250 €;** ☎0744.511.444

331. **RAHOVA,** Buzoieni, dec., 52 mp, mobilat, utilat, cf. 1, 1/8, g, f, p, t, centrala, **1.000 L;** ☎0723.949.182/ 0784.558.669

332. **RAHOVA,** Malcoci, 40 mp, mobilat, utilat, cf. 2, g, f, p, t, ac, **200 €;** ☎0723.949.182/ 0784.558.669

333. **RAHOVA,** str. Posada, 63 mp, mobilat, utilat, langa statia de tramvai 32, bloc nou, etaj 3/4, nou, nefolosit, proprietar, **290 €;** ☎0722.888.792

334. **REGIE,** mobilat, inchiriez ap. vila, imb., curte, centrala, gaze, 5 min. complex Carrefour, 10 min. metrou; ☎0720.008.910

335. **ROMANA PIATA** semidec., 45 mp, mobilat, utilat, cu vedere pe spate, etaj 2/8, renovat, tamplarie PVC, usa metalica, gresie, parchet, aer conditionat, centrala termica de imobil. Vecinatati: Dacia, Eminescu, Dorobanti, ASE, Victoriei, Magheru, Amzei **340 €;** ☎0727.100.380/ 0725.137.134 office@revest.ro www.revest.ro

336. **ROMANA PIATA** dec., mobilat, utilat, exclus agentii ☎0736.319.343/ 0722.492.002

337. **ROMANA PIATA Magheru, metrou, bloc Casata 78 mp, mobilat, utilat, proprietar ofer spre inchiriere ap. 2 camere., et. 1, 2 bai, renovat, 550 €; ☎0727.733.027**

338. **ROMANA PIATA,** Magheru, dec., 50 mp, mobilat, utilat, la gura de metrou, et. 5/8, mobilat utilat modern, locatia prezinta o gradina la parter, o oaza de verdeata in centrul capitalei, pretabil cuplu, studenti, pret neg., **500 €;** ☎0723.606.040 goldwinpromotion@gmail.com

339. **ROMANA PIATA,** metrou, Magheru, dec., 54 mp, mobilat, utilat, 2 camere, stradal, finisaje superioare, gresie, faianta, termopan, aer conditionat, **345 €;** ☎0755.335.562 happyhome21@yahoo.com

340. **ROMANA PIATA,** Stanislav Cihoschi, semidec., 50 mp, mobilat partial, utilat, pentru locuinta sau birou, parter inalt/3, finisat nou, bucatarie mobilata utilata complet, modern, semimobilat/nemobilat, cochet, langa: Dacia, Polona, Magheru, Victoriei, +17,5% impozit. **400 €;** ☎0756.880.880 birouldeinchirieri@gmail.com www.birouldeinchirieri.ro

341. **ROMANA,** semidec., 45 mp, mobilat, utilat, complet mobilat si utilat, semidec., bucatarie open space, luminos, la doar 2 minute de metrou. Agentia House Advisers, **330 €;** ☎0747.607.626 claudia.despescu@houseadvisers.ro www.houseadvisers.ro

342. **ROMANA,** mobilat, utilat, proprietar inch. apartament 2 camere, etaj 5, curat, cablu, internet, aer conditionat, usa metalica; **350 €;** ☎0723.496.154/ 0724.219.336

343. **ROMANA,** dec., 70 mp, mobilat, utilat, superb, centrala proprie, balcon mare, frigider, masina spalat rufe, masina spalat vase, cuptor, aragaz, microunde, aer conditionat, TV. Sunt proprietarul, comision 0, **500 €/comision 0;** ☎0722.525.092 ara@ffdc.ro

344. **ROMANA,** dec., 56 mp, mobilat, utilat, ultracentral, etaj 3, recent renovat, prima inchiriere, electrocasnice noi, centrala proprie, lcd tv, **470 €;** ☎0723.072.616

345. **SALA PALATULUI** Luterana dec., 52 mp, mobilat, utilat, a0p. 2 cam.; ☎0769.556.981/ 021.771.00.51

346. **SALA PALATULUI,** Cismigiu, dec., 54 mp, mobilat, utilat, 2 camere, 2/8, confort 1, gresie, faianta, parchet, termopan, usa metalica, aer conditionat, nu renovat, zona parc, **340 €;** ☎0755.335.562 happyhome21@yahoo.com

347. **SALAJ SOSEAUA,** 53 mp, mobilat, negociabil, **200 €;** ☎0767.631.288

348. **SALAJAN,** dec., 52 mp, mobilat partial, utilat, apartament 2 camere, 10 minute metrou Nicolae Grigorescu, constructie noua, etaj 2/6, modern amenajat, parcare subterana, **1.350 L;** ☎0774.048.268 elena.boboc@galaxyimob.ro

349. **SEBASTIAN,** in spatele Bancii BRD, mobilat, utilat, inchiriez ap. 2 cam., etaj 3/8, reabilitat termic, **250 €;** ☎0767.344.181

350. **SEBASTIAN,** Prosper Plaza, semidec., 53 mp, mobilat, utilat, apartamentul este situat intr-un bloc de 12 etaje construit in anul 2016. Apartamentul este situat la etajul 11, are 1 living, 1 baie, bucatarie deschisa si balcon, **430 €;** ☎0722.314.799 carmen.iacomi@moverealestate.ro www.moverealestate.ro

351. **SECTOR 1,** semidec., 47 mp, mobilat, utilat, particular - strada Amforei nr. 1, bloc nou, mobila moderna, confort 1, gresie, faianta, aer conditionat, masina de spalat, aragaz, frigider, cablu tv, internet, centrala termica. Disponibil imediat. **285 €;** ☎0722.501.939

352. **SECTOR 3,** Piata Muncii, Calea Calarasilor, dec., 62 mp, 1992, et. 2, complet mobilat si utilat modern, 2 min. metrou, negociabil, **430 €;** ☎0761.909.072

353. **SECTOR 4,** Piata Straduintei, Str. Mladinovici D, dec., 60 mp, ap. 2 cam., etaj 2, bloc 1970, mobilat modern, bucatarie utilata complet, masina de spalat, parcare, balcon 7 m, zona verde, disc. **300 €;** ☎0766.372.372

354. **SECTOR 6,** langa ANL str. Drumul Valea Cricovului, 60 mp, proprietar, ap. 2 cam., etaj 3, bloc 2010, mobilat modern, neg. **270 €;** ☎0764.423.444/ 0768.578.887

355. **SECTOR 6,** vis a vis Plaza, Timisoara, dec., mobilat, 2 cam., et. 2/4, renovat, loc parcare, usa metalica, aer cond., termopan; ☎0744.567.314

356. **SIBIULUI** - 1 Mai (Mega Image) semidec., mobilat, utilat, ap. 2 cam., renovat, usa met., contorizat, 2 tv, internet wireles. Numai celor din provincie, (chiria + avans) **1.000 L;** ☎0771.255.195

357. **SOCULUI** Mega Mall, dec., 57 mp, mobilat, utilat, ap. superb, super oferta, proprietar, langa Mega Mall/ Stadion National, mobilat complet si utilat, et. 2/8, aer conditionat. **315 €;** ☎0786.603.039 adriana.gheorghe85@gmail.com

358. **SOCULUI,** Mega Mall, dec., 57 mp, mobilat, utilat, ap. superb, super oferta, proprietar, langa Mega Mall/ Stadion National, mobilat complet si utilat, etaj 2/8, aer conditionat. **315 €;** ☎0786.603.039 adriana.gheorghe85@gmail.com

359. **SOLDAT ZAMBILA IONITA,** sect. 2, Pantelimon, Cora, dec., 40 mp, ap. 2 camere, cf. 2 sporit, et. 9, mob. clasica, + garantie proprietar, **200 €;** ☎0729.976.875

360. **SPATARU PREDA** -Lidl, dec., 55 mp, mobilat, utilat, 1/4, cf. 1, const. 1980, gresie, faianta, parchet, termopan, mobilat si utilat relativ noi, fara animale de companie, **260 €;** ☎0730.421.581

361. **STEFAN CEL MARE** Floreasca, Barbu Vacarescu, Dorobanti, dec., 54 mp, mobilat, utilat, 2 camere, etaj 3/10, renovat 2014, **330 €;** ☎0755.335.562/ 021.794.95.70 happyhome21@yahoo.com

362. **STEFAN CEL MARE Parcul Circului circular, mobilat, proprietar inchiriez ap. 2 cam., frigider, televizor, aer cond., aragaz, usor neg., tel. zilnic 10 - 18 400 €; ☎0724.882.316**

363. **STEFAN CEL MARE,** dec., 54 mp, mobilat, utilat, proprietar, apartament 2 camere situat pe strada Aurel Vlaicu, la gura de metrou Stefan cel Mare. Este mobilat si utilat complet, foarte spatios si luminos. Are 1 loc de parcare ADP la scara, **500 €;** ☎0731.708.907 bogdanbaboi31@gmail.com

364. **STEFAN CEL MARE,** dec., 63 mp, mobilat, utilat, totul nou, tv LCD, 2 aer conditionat, etajul 2, bloc linistit, paza, liber. Vecinatati: Stadionul Dinamo, Dorobanti, Floreasca, lancu de Hunedoara, **450 €;** ☎0723.072.616

365. **STIRBEI VODA** dec., 70 mp, mobilat, utilat, etaj 1/8, gresie, faianta, termopane, logie inchisa, internet. ☎0722.435.060

366. **STIRBEI VODA,** mobilat, utilat, particular, doua camere renovate modern, **400 €;** ☎0736.133.257

367. **STIRBEI VODA,** semidec., mobilat, utilat, particular, renovat modern, **400 €;** ☎0736.133.257

368. **STIRBEI,** Plevnei, langa Judecatoria sect. 6, dec., 60 mp, nemobilat, neutilat, bloc din 1986, etaj 8/8, 2 cam. din 3, bucatarie, gr. sanitar, se inchiriaza pt. firma, **1.000 L;** ☎0744.358.434

369. **SUDULUI PIATA** 60 mp, mobilat, utilat, cf. 1 sporit, etaj 8/10, imbunatatiri, renovat 2016, tv, balcon mare inchis, f. spatios si curat, bloc stradal, contract ANAF inclus, liber **260 €/luna;** ☎0764.721.017

370. **SUDULUI PIATA,** metrou, 50 mp, mobilat, utilat, et. 2/4, liber, mobilat clasic, utilat complet. Vecinatati: Secuilor, Aparatorii Patriei, Berceni, Nitu Vasile, Obregia, Brancoveanu, Tineretului, Vacaresti, Oltenitei, Eroii Revolutiei, Emil Racovita. OIA85139, **260 €;** ☎0752.108.965 office@catalog-rezidential.ro www.inchirieri-rapide.ro

371. **SUDULUI PIATA,** metrou, 55 mp, mobilat, utilat, renovat si mobilat modern, finisaje recente. Dotari: masina de spalat, frigider, cuptor cu microunde, parcare, TV. Vec.: Sun Plaza, Big Berceni, Oltenitei, Apratorii Patriei. OIA 64206, **270 €;** ☎0737.504.517 office@catalog-rezidential.ro www.inchirieri-rapide.ro

372. **TEIUL DOAMNEI,** dec., 40 mp, mobilat, utilat, ap. 2 cam. dec., et. 3/ 10 mobilat utilat, curat, liber, zona linistita. Teiul Doamnei sect. 2 Bucuresti, **250 €;** ☎0722.624.372 gigi_topuzaru@yahoo.com

373. **THEODOR PALLADY BULEVARDUL,** dec., 50 mp, mobilat, 1980, et. 8, aragaz, masina spalat, balcon, pe termen lung, **200 €;** ☎0749.753.390/ 0723.361.069

374. **TINERETULUI** la 3-4 min. de cele 2 metrouri Timpuri Noi/ Tineretului si parc,la Piata Norilor, dec., 58 mp, mobilat, utilat, et. 8/8, este refacut si renovat total, cu mobilier si electrocasnice noi, moderne, imb., liber, **370 €;** ☎0723.871.611 bunea.mirela.imob@gmail.com http://www.galaxyimob.ro

375. **TINERETULUI** metrou, dec., 60 mp, mobilat, utilat, modern, ac. Timpuri Noi, Brancoveanu, Eroii Revolutiei, Unirii, Vacaresti, Piata Sudului, Vitan Mall, Zizin, Carol Parc, Oltenitei, Mihai Bravu. OIA 59077, **370 €;** ☎0752.108.965 office@catalog-rezidential.ro www.inchirieri-rapide.ro

376. **TINERETULUI** Parc dec., 52 mp, mobilat, utilat, imobil nou, totul nou lux, garaj individual, boxa, paza, loc pentru gratar, masina de spalat vase etc, contorizat individual, **600 €;** ☎0727.256.147/ 0740.023.488 nicoli.imobiliare@gmail.com

377. **TINERETULUI** Parc, Oraselul Copiilor, str. Urcusului, dec., 70 mp, mobilat partial, utilat partial, zona A, 2 minute metrou Brancoveanu, super-pozitie, la cascade, liniste, nou, contorizat, centrala proprie, gresie, faianta, usa metal, termopan, liber, 249-299 €, **249 €;** ☎0729.857.777/ 0773.771.618

378. **TINERETULUI** Radulescu Motru, semidec., mobilat, utilat, confort I, modern, renovat complet, foarte civilizat, conditii de lux, apropiere metrou, parcare ADP, **350 €;** ☎021.253.01.13/ 0745.087.966 office_treibrazi@yahoo.com

379. **TINERETULUI** stradal mobilat, utilat, vedere parc, situat la 200 m de metrou si 2 min. de parc, et. 2/10, renovat recent, termopan, parchet, apometre, balcon inchis (logie) **420 €;** ☎0747.874.843

380. **TINERETULUI** Unirii, metrou, semidec., 52 mp, mobilat, utilat, etaj 2/8, bloc reabilitat, liber, 1+1, imbunatatiri: gresie, faianta, parchet, termopan, aer conditionat. Vecinatati: Marasesti, Sincai, 11 Iunie, Timpuri Noi, Libertatii. ID 80 **350 €;** ☎0742301377 testpromotion.imob@gmail.com

381. **TINERETULUI BULEVARDUL,** mobilat, utilat, superoferta, particular, vedere parc, 4 sgtele, ideal cuplu fara copii, animale, **350 €;** ☎0745.966.236

382. **TINERETULUI,** dec., 75 mp, mobilat, utilat, 3/14, 2 gr. sanitare, loc parcare subteran, mobilat, utilat complet modern, totul nou, Complex Rezidential Asmita Gardens, piscina interioara, Spa, Sala Fitnes, apropiere parc, Unirii, Vitan Mall, **600 €;** ☎0752.010.042/ 021.327.56.59 cosmin@confortcasatineretului.ro www.confortcasaimobiliare.ro

383. **TINERETULUI,** mobilat, utilat, direct proprietar, 2 camere libere, 5 minute metrou, exclus agentii, **350 €;** ☎0740.021.696

384. **TINERETULUI,** dec., 50 mp, mobilat, etaj 3/10, confort 1. ☎0762.198.577/ 031.411.52.89

385. **TINERETULUI,** dec., 62 mp, mobilat, utilat, etaj 4, ac, masina de spalat vase, bloc nou, vedere catre parc, acces facil metrou. Vecinatati: Timpuri Noi, Cantemir, Nerva Traian, Parcul Carol, **400 €;** ☎0723.072.616

386. **TINERETULUI,** semidec., mobilat, utilat, geamuri termopan, usa metalica, gresie, faianta, parchet, aer conditionat, **350 €;** ☎0723.568.421

387. **TINERETULUI,** metrou, Cantemir, semidec., 56 mp, mobilat, utilat, et. 3/7, finisaje moderne, mobilat/utilat, pat matrimonial, canapea extensibila, dressing mare, ac, TV, bucatarie mobilata/utilata complet, aragaz, hota, frigider, masina spalat, usa metalica, contorizat. Merita, **350 €;** ☎0744.343.342/ 0755.075.902 tineretului@excesimobiliare.ro www.excesimobiliare.ro

388. **TINERETULUI,** Piata Norilor, dec., 58 mp, mobilat, utilat, apartament luminos, 2 camere, confort 1, etaj 5/ 8, amenajat, modern, termopan, parchet, gresie, faianta, aer conditionat, 2 balcoane, apropiere metrou, **350 €;** ☎0722.300.698/ 021.330.79.50

389. **TINERETULUI,** Piata Norilor, dec., 58 mp, mobilat, utilat, apartament luminos, 2 camere, confort 1, etaj 5/ 8, amenajat, modern, termopan, parchet, gresie, faianta, aer conditionat, 2 balcoane, apropiere metrou, **350 €;** ☎0722.300.698/ 021.330.79.50

390. **TINERETUTLUI** metrou P-ta Norilor, dec., 58 mp, mobilat, utilat, finisaje moderne, gresie, faianta, parchet, termopan, pat matrimonial, canapea extensibila, dressing, 2 ac, bucatarie mobilata/ utilata modern, plita, frigider, masina spalat. Merita, **369 €;** ☎0744.343.342/ 0755.075.902 tineretului@excesimobiliare.ro www.excesimobiliare.ro

391. **TITAN** dec., 60 mp, mobilat, utilat, proprietar, etajul 6/10, internet, contorizat. Zona linistita, 15 min pe jos de metrou Grigorescu, 10 de Titan. Vizionari:11, 12 august. Email: **290 €;** oidajbogmiron@gmail.com

392. **TITAN** -Metrou Nicolae Grigorescu, dec., 55 mp, mobilat, utilat, ap 2 camere, renovat recent, UM, AC, mobilat si utilat modern, masina de spalat, tv, pozitionat in apropierea mijloacelor de transport, 5 min de metrou, parc, centre comerciale, etc., **320 €;** ☎0784.672.030 andrei.badescu@galaxyimob.ro

393. **TITAN** Auchan dec., 50 mp, mobilat, utilat, mobila moderna, gresie, faianta, parchet, termopan, usa metalica, aer conditionat, **270 €;** ☎0737.587.999

394. **TITAN** Auchan, sector 3 Postasului, aproape de scoala 116, semidec., 70 mp, mobilat partial, utilat, imobil nou, living nemobilat, open-space cu bucataria, dormitor mobilat, etaj 4/4 cu lift, contract ANAF, 1+1, comisionul agentiei 50% **280 €;** ☎0758.098.462/ 0758.098.462 daniel.chican@galaxyimob.ro www.galaxyimob.ro

395. **TITAN** Billa 1 Decembrie metrou semidec., 45 mp, mobilat, utilat, mobila moderna, gresie, faianta, parchet, termopan, usa metalica, frigider, aragaz, masina de spalat, televizor **290 €;** ☎0737.587.999

396. **TITAN** Metrou, 58 mp, mobilat, utilat, apartament modern 2 camere, complet, toate electrocasnicele, **250 €;** ☎0754.411.839/ 0774.084.761

397. **TITAN** Rasarit de Soare, langa Auchan, dec., 55 mp, mobilat, utilat, oferta in exclusivitate, etaj 2/11, constructie 2009, mobila moderna, toate imbunatatirile, tv, 2 aparate aer conditionat, masina de spalat, 2 balcoane terasa, liber, avans 1+1, **370 €;** ☎0730.773.589 paula.kdwimob@gmail.com

398. **TITAN,** semidec., 51 mp, mobilat, utilat, apartamentul este situat in complexul Rasarit de Soare la etajul 8/11, avand o vedere panoramica asupra orasului. Acesta se da spre inchiriere complet mobilat si utilat, **380 €;** ☎0732.146.179/ 0731.669.480 cristachecarmen@yahoo.com

399. **TITAN,** semidec., mobilat, utilat, doua camere, etaj 8/10, mobilat, gresie, faianta, parchet, utilat, masina de spalat. Pret usor discutabil, **260 €;** ☎0727.965.391/ 0701.070.858 home.dream.imo@gmail.com

400. **TITAN,** 1 Decembrie 1918, dec., 50 mp, mobilat, utilat, dec., mobilat modern, utilat, gresie, faianta, parchet, termopan, usa metalica, aer conditionat, liber, **1.200 L;** ☎0737.587.999

401. **TITAN,** Aleea Fetesti, dec., 50 mp, mobilat, utilat, particular bloc linistit si curat, et. 1/ 4, gresie, faianta, termopan, bucatarie utilitara, aproape de scoala si magazine, la 10 min. de statia de metrou 1 Decembrie 1918, **230 €;** ☎0723.951.909

402. **TITAN,** Diham, 2 camere, 4/10, 1978, parchet, termopan, usa metalica masina spalat rufe, stradal, bloc reabilitat, **240 €;** ☎0721.816.709

403. **TITAN,** metrou Nicolae Grigorescu, Billa, dec., 50 mp, mobilat, utilat, etaj 4/9, termopan, masina spalat, aer conditionat, tv, jaluzele exterioare. Nu colaborez cu intermediari sau agentii, **300 €;** ☎0742.144.939 veronica.minca@yahoo.com

404. **TURDA** dec., mobilat, utilat, parter, renovat acum, termopan, gresie, faianta, parchet, climatizare, **350 €;** ☎0722.805.964

405. **TURDA** - 1 Mai, langa Podul Grand, dec., 60 mp, mobilat, utilat, 2 camere, etaj 3/10, 2 balcoane, liber, pret negociabil, **250 €;** ☎0751.053.622/ 0751.053.625 sigmaserviceimob@yahoo.com

406. **TURDA** 1 Mai, 60 mp, mobilat, utilat, renovat, modern, et. 10, **350 €;** ☎0723.047.574

407. **UNIREA,** Sf. Vineri, semidec., 58 mp, mobilat, utilat, parter inalt (2.5 m), 58 mp, termopan, gresie, faianta, parchet natur, balcon inchis, termopan, centrala proprie, masina spalat, mobilat modern, bucatarie echipata, **320 €;** ☎0756.657.588 dragos_moldoveanu@yahoo.com

408. **UNIRII** Calarasilor, Matei Basarab, semidec., 70 mp, mobilat, utilat, totul nou, prima inchiriere, et. 1/3, modern, ac, centrala prop, apropiere Decebal, Alba Iulia, Muncii, Coposu, Horoscop, Libertatii, Mosilor, Nerva, Vitan, Splai, Mircea Voda **550 €/totul/nou;** ☎0760.101.098 claudiu.imobiliare@gmail.com

409. **UNIRII** Corneliu Coposu, str. Sborului nr.1, dec., 48 mp, nemobilat, neutilat, parter/4, fost cabinet dentar 22 de ani, liber, pretabil activitate birou/comercial, tehnica dentara, 2 boxe depozitare, id:CA0006 **300 €;** ☎0726.284.310 contact@alexandrucordea.ro www.alexandrucordea.ro

410. **UNIRII** Fantani, 2 min. metrou stradal, semidec., 75 mp, mobilat, utilat, renovat, et. 1/8, ac, tv, rulouri exterioare, apropiere Decebal, Alba Iulia, Horoscop, Libertatii, 13 Septembrie, Natiunile Unite, Mircea Voda, Coposu, Nerva, Splai, Vitan, **550 €/modern;** ☎0760.101.098 claudiu.imobiliare@gmail.com

411. **UNIRII** Vitan Mall, dec., 72 mp, mobilat, utilat, etaj 3, stradal, paza non stop, utilat complet, 3 balcoane, spatios, curat, liber, usor negociabil. **430 €;** ☎0734.352.036 casaperdueconsulting@yahoo.com

412. **UNIRII BD.,** Fantani, langa magazinul Unirea, 1 min. metrou, dec., 78 mp, mobilat, utilat, renovat 2015, et. 2/ 8, mobilat si utilat modern, ac, tv, contract ANAF inclus, aprop. Decebal, Alba Iulia, Mircea Voda, Coposu, Horoscop, Libertatii, Nerva, Vitan, Splai, Universitate, **599 €/contract;** ☎0760.101.098 claudiu.imobiliare@gmail.com

413. **UNIRII BULEVARD,** dec., 70 mp, mobilat, utilat, 2 camere, langa magazinul Unirea, etaj 2/8, baie + grup sanitar, 3 balcoane, paza, 1 minut pana la metrou, liber, **450 €;** ☎0751.053.622/ 0751.053.625 sigmaserviceimob@yahoo.com

414. **UNIRII BULEVARD,** Fantani, langa magazinul Unirea,1 min. metrou, dec., 78 mp, mobilat, utilat, stradal, renovat 2015, et 2/8, mobilat si utilat modern, ac, tv, contract ANAF, aprop Decebal, Alba Iulia, Mircea Voda, Coposu, Horoscop, Libertatii, Universitate, Nerva, Splai, Vitan, **599 €/contract;** ☎0760.101.098 claudiu.imobiliare@gmail.com

415. **UNIRII BULEVARDUL,** dec., 75 mp, mobilat, utilat, ap. 2 camere, stradal, constructie bloc 1996. Ap. este situat la etajul 9/10, living si dormitor matrimonial. Persoana fizica, exclus intermediari, **300 €;** ☎0763.605.807 vzdorin@gmail.com

416. **UNIRII,** 60 mp, mobilat, utilat, 2009, et. 2/8, ap. 2 camere, nou, frigider, tv, masina spalat, Ac, centrala termica, lift, etc., **400 €;** ☎0748.589.456

417. **UNIRII,** dec., 90 mp, mobilat, utilat, apartament situat in zona Unirii, 2 camere. Apartamentul avand un living spatios si luminos, un dormitor, o bucatarie si 3 balcoane, **620 €;** ☎0725.920.949 madalina.visan@moverealestate.ro www.moverealestate.ro

418. **UNIRII,** dec., 60 mp, mobilat, utilat, apartamentul este situat pe Unirii, 2 camere. Apartamentul avand un living extrem de spatios si luminos, generos si relaxant, dormitorul este optim proportionat,o baie si un balcon. **600 €;** ☎0725.920.949 madalina.visan@moverealestate.ro www.moverealestate.ro

419. **UNIRII,** dec., 72 mp, mobilat, utilat, bloc stradal 2004, etaj 2/8, vedere bulevard, 3 balcoane, boxa, lux, utilat si mobilat nou, stare impecabila, gresie, faianta, parchet, termopan, aer conditionat, contorizare individuala, **490 €;** ☎0722.725.350

420. **UNIRII,** dec., 72 mp, mobilat, utilat, etaj 3/8, stradal, renovat 2016, loc de parcare ADP, paza si supraveghere video, liber, **480 €;** ☎0723.072.616

421. **UNIRII,** dec., 70 mp, mobilat, utilat, spatios, modern, complet mobilat si utilat, intr-o zona ultracentrala. Pozitionat pe Bdul Unirii cu vedere panoramica catre Casa Poporului, **700 €;** ☎0725.920.949 madalina.visan@moverealestate.ro www.moverealestate.ro

422. **UNIRII,** Zepter, complex Phoenicia, semidec., 65 mp, mobilat, utilat, bloc 2007, et. 6/8, mobilat si utilat modern, ac, tv, centrala, paza, apropiere Alba Iulia, Decebal, Calarasilor, Muncii, Coposu, Mosilor, Mircea Voda, Mihai Bravu, Nerva, Splai, Horoscop, Libertatii, Vitan, **450 €/bloc2007;** ☎0760.101.098 claudiu.imobiliare@gmail.com

423. **UNIRII,** Berloni, F64, semidec., 70 mp, mobilat, utilat, bloc 2016, (prima inchiriere), et 4/8, mobilat si

Imobiliare închirieri 3 CAMERE

14. **ALBA IULIA,** Decebal, stradal, dec., 85 mp, nemobilat, neutilat, oferta, renovat recent, zugravit, usi noi, gresie, faianta, etaj 4/8, vedere mixta, 2 bai, 2 balcoane, pretabil firma, paza la scara, acces facil metrou Muncii. Liber acum, taxe incluse, **450 €;** ☎0785.225.476/ 031.436.18.97 elisabeta.portakal@orfeas.ro www.orfeas.ro

15. **APARATORII PATRIEI** Complex Trident, dec., 74 mp, mobilat, utilat, 2010, et. 1, ofer ap. 3 camere, ultralux, Ac, **500 €/luna;** ☎0725.474.747

16. **ARCUL DE TRIUMF, dec., 144 mp, mobilat, utilat, proprietar inchiriez penthouse mare, luminos, bloc linistit, terasa 80 mp privata, perfecta pt. petreceri in aer liber. Destinat atat locuintei, cat si birourilor. Renovat, utilat, mobilat, garaj, 900 €; ☎0751.252.550 ioana.iliescu2007@gmail.com**

17. **AVIATIEI** -Metrou, str. Alex Serbanescu, semidec., 75 mp, mobilat partial, utilat, et. 1, apometre, usa met., parchet, gresie, faianta, izolat termic, termen lung. Dorim/ oferim seriozitate, **450 €;** ☎0722.755.377 arca.imob@yahoo.com

18. **AVIATIEI,** dec., 85 mp, mobilat, utilat, in bloc cu paza si supraveghere video, constructie finalizata in 2002, **500 €;** ☎0755.335.562/ 021.794.95.70 happyhome21@yahoo.com

19. **AVIATIEI,** Alexandru Serbanescu, semidec., 80 mp, mobilat, utilat, bloc reabilitat termic, etajul 3 din 4, loc de parcare, mobilat si utilat complet. Facilitati: Promenada, metrou Aviatiei, Orange, Parcul Herastrau. Contract la ANAF, negociabil, **650 €;** ☎0731.553.744

20. **AVIATIEI,** Herastrau, b-dul N. Caranfil, dec., 80 mp, nemobilat, neutilat, bloc numai de birouri, constructie 2010, in Cartierul Francez, etaj 1/4, finisat lux, ideal birouri, fara mentenanta, **800 €;** ☎0722.715.380

21. **AVIATORILOR** Statuie str. Porumbaru, Dorobanti, Victoriei, Primaverii, Herastrau, Kiselef, parc, dec., 100 mp, mobilat, utilat, etaj 2/5, loc parcare subteran, aer conditionat, masina spalat vase, centrala proprie, 2 grupuri sanitare, an 2000, **800 €;** ☎0722.744.714/ 0733.231.180 soryntudorache@yahoo.com

22. **BABA NOVAC,** IOR, 65 mp, mobilat, utilat, casa la curte 3 camere, baie, bucatarie, singur curtre, **350 €;** ☎0761.226.045/ 0761.959.831

23. **BABA NOVAC,** Muncii, restaurantul Rucar, dec., 70 mp, mobilat partial, utilat, bloc reabilitat, etajul 7 din 10, bucatarie mobilata, termopane, gresie, faianata, termen lung, liber **350 €;** ☎0728.777.132 office@ramax.ro

24. **BABA NOVAC,** Titan, Parc IOR, semidec., 70 mp, mobilat, utilat, modern, coltar extensibil, dressing, cuptor cu plita, frigider, masina de spalat, ac usa metalica, geam termopan, loc parcare, bloc reabilitat, etaj 10/10, vec. Muncii, Dristor, **350 €;** ☎0746.097.005 emilian@bostenaru.ro www.bostenaru.ro

25. **BAICULUI** nr. 61, dec., 84 mp, mobilat, 3 camere, 1990, 2/4, 2 bai, 2 balcoane, centrala proprie, loc parcare, **330 €;** ☎0766.421.492

26. **BANEASA** Greenfield Topaz, semidec., 75 mp, mobilat, utilat, modern langa padure, oaza de liniste, aer curat si verdeta, complex rezidential 2008, toate facilitatile, paza, loc de parcare. Interior modern, living, 2 dormitoare, 2 bai, balcon, **450 €;** ☎0756.880.880 birouldeinchirieri@gmail.com www.birouldeinchirieri.ro

27. **BANEASA** Parc Herastrau 80 mp, mobilat, 3 camere stradal bloc reabilitat termic, et.2/4, mobilat modern, **450 €;** ☎0724.062.297

28. **BANEASA,** Antena 1, dec., 132 mp, mobilat, utilat, etajul 2/5, bloc nou, living,2 dormitoare, 2 bai, dressing, 2 balcoane, mobilat si utilat complet modern, masina de spalat vase, lcd, aer conditionat, loc de parcare in subteran, **830 €;** ☎0732.535.415

29. **BANU MANTA,** dec., 85 mp, nemobilat, neutilat, 1/8, ideal birou/ firma, dar si pentru locuinta, facilitati, **350 €;** ☎0721.468.971

30. **BARBU VACARESCU** dec., 110 mp, mobilat, utilat, apartamentul este situat in vila de 3 etaje, construit in 2013. Spatiul generos, inaltimea camerelor, obiectele de iluminat somptuoase si calitate exceptionala, **1.100 €;** ☎0722.314.799 carmen.iacomi@moverealestate.ro www.moverealestate.ro

31. **BARCA,** Rahova, dec., mobilat, cf. 1, liber, curat, **300 €;** ☎0787.638.327/ 0762.433.136

32. **BASARABIA,** Diham, dec., 80 mp, mobilat partial, utilat partial, bucataria mobilata si utilata complet, centrala termica gaz, 2 bai, zugravit recent, bloc reabilitat, liber, acces rapid: Chisinau, Pantelimon, Titan, Muncii, Iancului, **300 €;** ☎0723.840.830 costin@ibg-imobiliare.ro

33. **BAZILESCU PARC,** 64 mp, mobilat, utilat, proprietar, 2/3, imobil 2008, 2 bai, curte interioara, **320 €;** ☎0722.657.204

34. **BERCENI** semidec., 72 mp, mobilat, utilat, confort 1, etajul 4, modern, foarte curat, proaspat igienizat, AC, apropiere metrou, zona foarte buna, termen lung, 1+1, **320 €;** ☎0765.591.009

35. **BERCENI** Alexandru Obregia, dec., 72 mp, mobilat, utilat, confort sporit, modern toate imbunatatirile, aer conditionat, centrala termica, etajul 7/10, acces rapid metrou, neg., **320 €;** ☎0765.591.009

36. **BERCENI** Alexandru Obregia, dec., 72 mp, mobilat, utilat, modern, toate imbunatatirile, ac, centrala termica, etajul 7/10, acces rapid metrou, **320 €;** ☎0765.591.009

37. **BERCENI** Brancoveanu 70 mp, mobilat, utilat, acces rapid RATB si piata, confort 1, mobila moderna, finisaje de calitate, balcon, parcare platita. Sudului, Giurgiului, Eroii Revolutiei. OIA 85177 **300 €;** ☎0737.504.517 office@catalog-rezidential.ro www.inchirieri-rapide.ro

38. **BERCENI** Lidl, Popesti, dec., 73 mp, mobilat, utilat, bloc nou 2013, etajul 2/4, totul nou, liber, realitilat, centrala termica, loc parcare, 1+1, **300 €;** ☎0765.591.009

39. **BERCENI** Metalurgiei, 3 min. metrou D. Leonida, dec., 62 mp, mobilat, utilat, lux, 2 bai, 2 balcoane, masina spalat vase, rufe, ac, centrala, parcare, bloc nou - lift, et. 5/6 Mega la 2 min., Auchan, Metro, liber de pe 4 oct., **400 €;** ☎0740.084.482 cri_devo@yahoo.com

40. **BERCENI,** dec., 60 mp, mobilat partial, confort 1, etaj 1/10, gresie, faianta, parchet, t, usa metalica, renovat recent, **280 €;** ☎0733.383.900/ 0768.509.570/ 0733.381.880

41. **BERCENI,** Alexandru Obregia, dec., 72 mp, mobilat, utilat, 3 camere confort sporit, modern, mobilat si utilat complet, toate imbunatatirile, aer conditionat, centrala termica, etajul 7/10, acces rapid metrou, negociabil, **320 €;** ☎0765.591.009

42. **BERCENI,** Cultural, acces rapid RATB si piata, dec., mobilat, utilat, et. 7/10, confort 1, dec., mobilat modern, frigider aragaz masina de spalat gresie faianta parchet termopan usa metalica foarte curat, **330 €;** ☎0773.931.307

43. **BERCENI,** Lidl, Popesti, dec., 73 mp, mobilat, utilat, bloc nou 2013, etajul 2/4, totul nou, liber, realibilitat, centrala termica, loc parcare, 1+1, **300 €;** ☎0765.591.009

44. **BERCENI,** Lidl, Popesti, dec., 72 mp, mobilat, utilat, bloc nou 2013, etajul 2/4, totul nou, mobilat si utilat complet, liber, realibilitat, centrala termica, loc parcare, 1+1 **300 €;** ☎0765.591.009

45. **BERCENI,** Lidl, Popesti, dec., 73 mp, mobilat, utilat, bloc nou 2013, etajul 2/4, totul nou, mobilat si utilat complet, liber, reabilitat, centrala termica, loc parcare, 1+1, **300 €;** ☎0765.591.009

46. **BERCENI,** metrou Piata Sudului la 8 minute, dec., 65 mp, mobilat, utilat, ac, liber, scoala, gradinita, zona civilizata, **300 €;** ☎0736.135.836 florinmarvis@yahoo.com www.blocurinoibucuresti.ro

47. **BERCENI,** metrou, Piata Sudului, Brancoveanu, Nitu Vasile, Str. Argeselu, 75 mp, mobilat, utilat, 3 cam., langa scoala, gradinita, cresa, renovat, mobilat, centrala termica, etaj 3, aer conditionat, 2 grupuri sanitare, dulapuri foarte mari, **300 €;** ☎0726.640.960

48. **BERCENI,** Obregia, apropiere metrou Piata Sudului, dec., 70 mp, mobilat, utilat, confort 1, etaj 3/ 8, renovat, 2 grupuri sanitare, bloc 1980, **300 €;** ☎0722.300.698/ 021.330.79.50 www.liderimobiliare.ro

49. **BERCENI,** Obregia, Cultural, dec., 70 mp, mobilat, utilat, 3 camere, dec., mobilat, utilat, modern, gresie, f, parchet, t, usa metalica, aer conditionat, balcon, et. 7/10, renovat, 10 minute metrou Piata Sudului, **330 €;** ☎0762.548.461 georobimobiliare@gmail.com

50. **BRANCOVEANU** dec., 80 mp, mobilat, 3 cam., conf.1, etaj 3/8. Relatii la telefon, ☎0744.651.866/ 0735.312.334

51. **BRANCOVEANU** Alunisului, dec., 90 mp, mobilat, utilat, 4 cam. confort 1, renovat acum, 3/4, termopan, gresie, faianta, aer conditionat, parchet, liber, merita vazut, **390 €;** ☎0764.641.758/ 0728.848.431/ 0722.256.664 cordialimobiliare@yahoo.com www.cordialimobiliare.ro

52. **BRANCOVEANU** Budimex, dec., 71 mp, mobilat, utilat, mobila moderna, aer conditionat, tv, masina de spalat, liber, spatios. Vecinatati: Oltenitei, Obregia, Piata Sudului, Secuilor, Berceni, Straja, Nitu Vasile, Vacaresti. OIA 53394, **300 €;** ☎0752.108.965 office@catalog-rezidential.ro www.inchirieri-rapide.ro

53. **BRANCOVEANU,** metrou, Huedin, dec., 74 mp, nemobilat, utilat, bucatarie mobilata si utilata, termopan, parchet, 2 balcoane, termen lung, 1+1, **250 €;** ☎0765.658.737/ 0721.741.885 trifu.danandrei@yahoo.com

54. **BUCURESTII NOI,** semidec., 80 mp, mobilat, utilat, bloc nou, etajul 3/4, living, 2 dormitoare, 2 bai, terasa pe toata lungimea, mobilat si utilat complet modern, centrala proprie, aer conditionat, masina de spalat vase, 5 minute P-ta Presei, **590 €;** ☎0732.535.415

55. **CALARASILOR CALEA** Delea, dec., 80 mp, nemobilat, neutilat, apartament 3 camere situat la etajul 6/7, gresie, faianta, parchet, termopan, usa metalica, aer conditionat, 2 bai, pretabil firma, Muncii, **400 €;** ☎0722.625.492/ 021.321.10.20 office@credoamg.ro www.credoamg.ro

56. **CALARASILOR CALEA,** dec., 80 mp, mobilat, utilat, in apropierea statie de metrou Muncii, etaj 3/8, baie si grup sanitar, mobilat si utilat complet, **400 €;** ☎0731.009.846 n.cherciu@dionimobiliare.ro www.dionimobiliare.ro

57. **CALARASILOR CALEA,** Hiperion, dec., 81 mp, nemobilat, neutilat, lux, spatios, parter din 8, renovat si amenajat in totalitate, marmura, AC, termopan, se inchiriaza pentru pt locuit sau firma fara pct de lucru -nu putem obtine acodul Asociatie, **350 €;** ☎0768.394.944/ 0760.663.199 diamon.imobiliare@gmail.com

58. **CALARASILOR CALEA,** Mega Image, Traian, semidec., 83 mp, mobilat partial, utilat, etajul 7/8, 2 bai, renovat, curat, finisaje de calitate, bucataria mobilata nou, 2 balcoane, Unirii, pentru locuit, **380 €;** ☎0722.625.492/ 021.321.10.20 office@credoamg.ro www.credoamg.ro

59. **CALARASILOR CALEA,** Mihai Bravu, semidec., 71 mp, nemobilat, utilat, apartament 3 camere, parchet, gresie, faianta, termopan, instal cupru, locatie centrala, acces mijloace transport, an constructie 1987, negociabil, **90.000 €;** ☎0723.385.881

60. **CALEA 13 SEPTEMBRIE,** Prosper, stradal, semidec., 75 mp, mobilat, utilat, etaj 7/10, 2 grupuri sanitare, mobilat modern, utilat complet, 3 AC, renovat recent, gresie, faianta, parchet, termopan, usa metalica. Vec: Marriott, Unirii, Panduri, Metrou Izvor. **360 €;** ☎0734.035.262/ 0734.035.262 iapartamente@gmail.com

61. **CAMPIA LIBERTATII** semidec., 78 mp, mobilat, utilat, inchiriez ap. 3 cam. constr. 1978, et. 7, **320 €;** ☎0724.583.979

62. **CAMPIA LIBERTATII** Muncii, semidec., 70 mp, mobilat, utilat, inchiriez apartament 3 camere, confort 1, **1.500 L;** ☎0720.667.818

63. **CARTIERUL LATIN,** dec., 75 mp, mobilat, utilat, modern, in bloc nou etaj 7 din 8, zona foarte linistita. Toate utilitatile sunt contorizate individual, **350 €;** ☎0736390110/ 0736390110

64. **CHIBRIT PIATA,** mobilat, utilat, proprietar ap. 3 camere, et. 2/7, apropiere statie metrou 1 Mai 200 m, frigider, aragaz, masina de spalat, 200 m de scoala generala, liceu, **300 €;** ☎0744.503.329

65. **CISLAU ALEE** nr. 7 dec., 69 mp, mobilat, utilat, 8/8, centrala proprie, g, f, p, t, dressing, 2 paturi +canapea exten. 2 bai,3 debarale,2 lifturi,15 min. metou Iancului pe jos, liber. Agentie, **320 €;** ☎0734.271.759

66. **CISMIGIU** semidec., 75 mp, mobilat, utilat, luminos, spatios, 2 dormitoare, aer conditionat, centrala proprie, 3 balcoane, spatii depozitare, fara risc seismic, 5/6, aproape de Kogalniceanu, Sala Palatului, Universitate, Romana, **390 €;** ☎0757.704.332 info@houseadvisers.ro houseadvisers.ro

67. **CISMIGIU,** str. Sipotul Fantanilor, intrarea in parcul Cismigiu, dec., 110 mp, mobilat, utilat, apartament deosebit, etaj 7/9, pret negociabil, contract, **650 €;** ☎0727.145.292

68. **COLENTINA** Rose Garden, dec., 120 mp, mobilat, utilat, penthouse, sit. la 10 min. de metrou Obor, parcare inclusa, contorizare individuala,paza,loc de joaca, 2 bai, 2 x ac. Fara comision, plata 1+1 **630 €;** ☎0730.109.005 andreea.mitru@benevo.ro

69. **COLENTINA,** inchiriez 3 cam., la curte, camerele fiind toate cu bucatarie independente, la capat tramvai 21, la Europa; ☎021.655.66.34/ 0723.719.568/ 0784.941.828

70. **COLENTINA,** Doamna Ghica, dec., 78 mp, mobilat, utilat, stradal, aproape parc, etaj 3/8, confort 1 sporit, 2 bai, balc., centrala termica, mobilat modern, imb, g, f, p, t, um, ac, 330 euro x1+1L, **330 €;** ☎0722.614.867/ 0722.614.867/ 0723.947.833

71. **COSTIN GEORGIAN,** Pantelimon, Titan, semidec., 72 mp, mobilat, utilat, etaj 5, totul nou, prima inchiriere, liber, **370 €;** ☎0734.352.036 casaperdueconsulting@yahoo.com

72. **COTROCENI,** Carol Davilla, semidec., 80 mp, nemobilat, utilat, etaj 1 din 2, renovat, centrala termica proprie, termopan, 2 balcoane, loc parcare, pretabil firme, fara mare trafic, **600 €;** ☎0728.330.206

73. **COTROCENI,** Eroilor, dec., 90 mp, nemobilat, utilat, apartament in vila 3 camere 90 mp circular, imobil fara risc seismic, nemobilat, 1 grup sanitar, bucataria inchisa doata cu: centrala propie, ragaz, frigider, parchet, gresie, geam termopan, contract, **600 €;** ☎0746.097.005 emilian@bostenaru.ro www.bostenaru.ro

74. **COTROCENI,** Palat, Gradina Botanica, dec., 90 mp, mobilat, utilat, spatios, luminos, balcon, pretabil familie, studenti, renovat cu imbunatatiri de calitate, centrala proprie, contorizare individuala, intretinere mica, pret negociabil, **425 €;** ☎0762.612.172

75. **COTROCENI,** Panduri, dec., 80 mp, mobilat, utilat, etaj 1/8, dec., mobilat/utilat modern, finisaje de caitate, 2 grupuri sanitare, parcare. Vecinatati; Unirii, Izvor, 13 Septembrie, Prosper, Sebastian, Rahova, Marriott, Razoare. OIA 76589, **450 €;** ☎0731.324.659 office@catalog-rezidential.ro www.inchirieri-rapide.ro

76. **COTROCENI,** Prof. Ghe. Marinescu nr. 14A, dec., 86 mp, nemobilat, utilat partial, etaj 2/2, vedere mixta, luminos, zona verde, 1 balcon, sobe cu gaze, comision chirias 0%, finisaje modeste, curat, avans 2+1, Academia Militara, Medicina, metrou, scoala, **320 €;** ☎0730.177.220/ 021.410.41.00 lucian.baciu@magnoliaimobiliare.ro www.magnolia-imobiliare.ro

77. **CRANGASI,** metrou, dec., 72 mp, mobilat, utilat, 1/4; mobila Ikea, totul nou, modern, bucatarie inchisa, langa 41, **360 €;** ☎0755.335.562 happyhome21@yahoo.com

78. **CRANGASI,** Metrou, dec., 100 mp, mobilat, utilat, etaj 4/8, bloc 1993, mobilat/utilat modern, doua grupuri sanitare, AC (2), tv, centrala proprie, loc de parcare, balcon inchis. Vecinatati: Militari-Lujerului, Regie, Gara de Nord, Basarab, Turda. OIA85200, **500 €;** ☎0731.324.659 office@catalog-rezidential.ro www.inchirieri-rapide.ro

79. **DECEBAL,** stradal, dec., 100 mp, mobilat, utilat, 3 camere, dec., mobilat si utilat lux, finisaje premium, etaj 2/8, 100 metri patrati, vedere mixta, 3 ac, 2 TV LCD. Disponibil imediat, **600 €;** ☎0723.781.284

80. **DOROBANTI,** semidec., 100 mp, mobilat, utilat, apartament 3 camere, situat in bloc nou, suprafata 100 mp, etajul 3/6, mobilat si utilat complet modern, centrala termica proprie. Vecinatati: Stefan cel Mare, Floreasca, Primeverii, Capitale, **850 €;** ☎0732.535.415

81. **DOROBANTI,** semidec., 57 mp, mobilat, utilat, apartament 3 camere, situat la etajul 2 din 8, bloc reabilitat, living si 2 dormitoare, renovat. Al doilea dormitor se mobileaza la cererea chiriasului. Vecini: Capitale, Iancu de Hunedoara, Victoriei, **400 €;** ☎0732.535.415

82. **DOROBANTI,** situat pe Calea Dorobanti, dec., 100 mp, mobilat, utilat, 3 camere. Apartamentul a fost transformat din 4 in 3 camere, oferind un living extrem de spatios si luminos, doua dormitoare primitoare si doua bai cochete, **700 €;** ☎0725.920.949 madalina.visan@moverealestate.ro www.moverealestate.ro

83. **DRISTOR,** 2 min. metrou, dec., 70 mp, mobilat, utilat, apartament dec. cu 3 camere mobilat si complet utilat, termopane, aer conditionat, gresie, faianta, parchet, bucatarie foarte spatioasa, 2 bai., Foarte aproape de metrou Dristor la 2 minute, **380 €;** ☎0723.465.400

84. **DRUMUL TABEREI** et. 3, mob. lux; ☎0766.270.194

85. **DRUMUL TABEREI dec., 58 mp, mobilat, utilat, etaj 6/10, mobilat nou, gresie, faianta, parchet, usa metalica, zugravit nou, foarte curat, negociabil, 300 €; ☎0736.857.509**

86. **DRUMUL TABEREI** semidec., 65 mp, mobilat, utilat, proprietar inchiriez ap. 3 camere, in apropiere de Plaza/ tramvai 41, 6/10, g, f, p, um, ac, hota, tv, masina spalat, frigider. Ideal pt familie cu copii, loc de joaca, parc, **1.500 L;** ☎0746.258.725

87. **DRUMUL TABEREI** (1. min de Mall Plazza), dec., 73 mp, mobilat, utilat, apartament confort 1 sporit, la etajul 5 din 10, cu 2 balcoane, cu termopane, parchet, gresie, faianta, liber, negociabiil, **350 €;** ☎0722.528.996

88. **DRUMUL TABEREI** -Favorit, dec., 80 mp, utilat, proprietar, ap. 3 camere mobilat modern, parter, bloc reabilitat, parcare ADP, **280 €;** ☎0721.528.475

89. **DRUMUL TABEREI** 80 (Romancierilor), semidec., 68 mp, inchiriez apartament 3 camere, 1978, cu toate dotarile, etaj 4/9; ☎0745.980.558

90. **DRUMUL TABEREI** Brasov semidec., mobilat partial, utilat, et. 3/4, renovat, bucatarie mobilata si utilata cu aragaz si frigider, gresie, faianta, parchet, termopan, usa metalica, apropiere Auchan, tramvai 41, 1 luna + 1 luna, **1.100 L;** ☎0724.370.636/ 0724.262.436 mfirut@yahoo.com

91. **DRUMUL TABEREI** Brasov semidec., mobilat partial, utilat, et. 3/4, renovat, bucatarie mobilata, si utilata cu aragaz si frigider, gresie, faianta, parchet, termopan, usa metalica, apropiere Auchan, tramvai 41, 1 luna + 1 luna, **1.100 L;** ☎0724.370.636/ 0724.262.436 mfirut@yahoo.com

92. **DRUMUL TABEREI** Parc semidec., 50 mp, mobilat, utilat, 3/10, renovat complet, gresie, faianta, termopan, usa metalica, frigider, aragaz, **270 €;** ☎0760.276.504 www.liderimob.ro

93. **DRUMUL TABEREI Roamancierilor, dec., 55 mp, mobilat, utilat, particular, circular, 4/10, imbunatatiri multiple (gresie, faianta, parchet, usa metalica), contorizat, zugravit nou, negociabil, 280 €; ☎0720.451.675**

94. **DRUMUL TABEREI,** dec., 74 mp, mobilat, utilat, apartamentul dispune de 2 grupuri sanitare, aer conditionat, usa metalica, izolat termic, la parter, gresie, faianta, parchet, termopan. Contract, **350 €;** ☎0763.554.885

95. **DRUMUL TABEREI,** dec., 70 mp, mobilat, utilat, confort 1, renovat 2015, modern, gresie, faianta, parchet, termopan, aer conditionat, masina de spalat, stradal, liber, **300 €;** ☎0734.830.800

96. **DRUMUL TABEREI,** dec., 70 mp, mobilat, utilat, confort 1, renovat 2015, modern, gresie, faianta, parchet, termopan, aer conditionat, masina de spalat, stradal, liber, **300 €;** ☎0734.830.800

97. **DRUMUL TABEREI,** dec., 70 mp, mobilat, utilat, confort 1, renovat 2015, modern, gresie, faianta, parchet, termopan, aer conditionat, masina de spalat, stradal, liber, **300 €;** ☎0734.830.800

98. **DRUMUL TABEREI,** dec., 70 mp, mobilat, utilat, confort 1, renovat 2015, modern, gresie, faianta, parchet, termopan, aer conditionat, masina de spalat, stradal, liber, **300 €;** ☎0734.830.800

99. **DRUMUL TABEREI,** dec., 75 mp, mobilat, utilat, dec., mobilat/utilat modern, gresie, parchet, faianta, 3x aer conditionat, televizor, 2 balcoane. Vecinatati: 13 Septembrie,1 Mai, Favorit, Moghioros, Afi Cotroceni, Piaza Mall, Ghencea. OIA 76494, **350 €;** ☎0731.324.659 www.inchirieri-rapide.ro

100. **DRUMUL TABEREI,** dec., 100 mp, mobilat partial, utilat partial, direct proprietar, apartament 3 camera in complexul Rezidential Primavara si garsoniera (pret garsoniera 220 €), **350 €;** ☎0722.606.626 elisabeta.dumitrescu@danymond.ro

101. **DRUMUL TABEREI,** Afi Cotroceni, 5 minute metrou Politehnica, semidec., 70 mp, mobilat, utilat, confort 1, renovat recent, modern, gresie, faianta, parchet, termopan, 2 paturi matrimoniale, centrala proprie, liber, **300 €;** ☎0734.830.800

102. **DRUMUL TABEREI,** Primavara, 120 mp, 6/14, mobilat modern, parcare subsol, **380 €;** ☎0723.627.531

103. **DRUMUL TABEREI,** Timisoara-Afi Palace, semidec., 70 mp, mobilat partial, utilat, etaj 2/10, mobilat modern, gresie, faianta parchet, termopan, are conditionat, usa metalica, **350 €;** ☎0735.360.736

104. **DRUMUL TABEREI,** Valea Argesului, dec., 69 mp, mobilat, utilat, confort 1, etaj 4, bloc reabilitat, liber, gresie, faianta, parchet, termopan, usa metalica, liber, 1+1 garantie, **270 €;** ☎0769.470.920 maramarincescu@yahoo.com

105. **DRUMUL TABEREI,** Valea Ialomitei, dec., 75 mp, mobilat, utilat, et. 1/4, reabilitat termic, renovat recent,gresie, faianta, parchet, termopan, TV, balcon. Vecinatati: Romancierilor, Parc Moghioros, Plaza, Militari, Afi Cotroceni, Ghencea, Politehnica. OIA 84925, **310 €;** ☎0731.324.659 office@catalog-rezidential.ro www.inchirieri-rapide.ro

106. **DRUMUL TABEREI,** Valea Ialomitei, vav metrou, semidec., 68 mp, mobilat, utilat, 4/10, dormitor cu dressing propriu, balcon mare, 2 aer conditionat, contract ANAF, aragaz, frigider, masina spalat, g, f, parchet, termopan, UM, **350 €;** ☎0722.555.660 advaimob@yahoo.com www.advaimob.ro

107. **EROII REVOLUTIEI, 90 mp, mobilat partial, in vila, 2000, et. 2, intrare separata, 3 camere (10, 15, 45) baie, bucatarie, parchet natural, termopane, AC si CT, 1.400 L; ☎0737.112.848**

108. **FUNDENI** Spital semidec., 80 mp, mobilat, utilat, apartament situat la capatul masinii 182, langa spitalul Fundeni etaj 1, loc de parcare. Bloc nou, mobilat modern, utilat nou, 2 bai, liber din 15 august. **360 €;** ☎0761.220.448 maryaalex1516@gmail.com

109. **GARA DE NORD** -metrou semidec., 64 mp, mobilat, utilat, 3 camere la 5 min de metrou, proaspat renovat, format din living, 2 camere, baie, bucatarie, hol, 2 balcoane inchise cu termopan, 103877, **450 €;** ☎0745.111.510/ 021.312.71.71 neocasa@neocasa.ro www.neocasa.ro

110. **GARA DE NORD,** semidec., 63 mp, mobilat, utilat, et. 2/8, renovat complet, aproape de facultati Universitate, Romana, Eroilor. Avantajos si pentru 2-3 studenti, **450 €;** ☎0770.357.814 sbeuran@fercoinvestments.ro

111. **GIURGIULUI** Luica, dec., 60 mp, mobilat, utilat, inchiriez ap. 3 camere, parter, pentru locuit sau sediu firma. Rog seriozitate. ☎0722.261.017/ 0720.706.944

112. **GRIVITEI,** Calea Grivitei 190, in apropiere metrou Basarab, semidec., 65 mp, mobilat, utilat, particular, apartament 3 camere, semidec., etaj 6, curat, aragaz, frigider, mobilat, usa metalica, bloc reabilitat termic, **1.500 L;** ☎0788.577.657 adrianpalade1@gmail.com

113. **HERASTRAU,** Sos. Nordului, semidec., 110 mp, mobilat, utilat, exclusivist, etaj 1, living, 2 dormitoare, 2 grupuri sanitare, terasa 18 metri patrati, parcare subterana, boxa, depozitare, **850 €;** ☎0756.923.564 ocaziebuna@gmail.com www.rezidentialcentral.ro

114. **HERASTRAU,** Sos. Nordului, semidec., 110 mp, mobilat, utilat, exclusivist, etaj 1, living, 2 dormitoare, 2 grupuri sanitare, terasa 18 metri patrati, parcare subterana, boxa, depozitare, **850 €;** ☎0756.923.564 ocaziebuna@gmail.com www.rezidentialcentral.ro

115. **HERASTRAU,** Sos. Nordului, semidec., 110 mp, mobilat, utilat, exclusivist, etaj 1, living, 2 dormitoare, 2 grupuri sanitare, terasa 18 mp, parcare subterana, boxa, depozitare, **850 €;** ☎0756.923.564 ocaziebuna@gmail.com www.rezidentialcentral.ro

116. **IANCULUI** metrou, stradal, dec., 75 mp, mobilat, utilat, spatios, et. 6, 2 grupuri sanitare, amenajat, gresie, faianta, parchet, termopan, masina spalat, frigider, aragaz, intrare stradala, liber, apropiere scoala, gradinita, parc, **390 €;** ☎0755.075.903/ 021.252.33.22 iancului@excesimobiliare.ro www.excesimobiliare.ro

117. **IANCULUI,** mobilat, utilat, apartament 3 camere, frigider, aragaz, masina de spalat, recent reabilitat termic, debara, geamuri termopan, balcon inchis cu geamuri termopan, **380 €;** ☎0722.454.005

118. **IANCULUI,** metrou, stradal, dec., 86 mp, mobilat, utilat, bl. 1986, etaj 5, renovat, 2 grupuri sanitare, balcoane, gresie, faianta, termopan, ac, mobilat/utilat complet, masina spalat, frigider, aragaz, hota, intrare stradala, vedere mixta, apropiere Parcul National, **399 €;** ☎0745.541.761/ 021.252.33.22 iancului@excesimobiliare.ro www.excesimobiliare.ro

119. **ILFOV,** Zoo Baneasa, mobilat, utilat, ofer spre inchiriere apartament 3 camere, etaj 3/4, loc parcare aigurat, chirie luna **330 €;** ☎0724.234.601

120. **INTERCONTINENTAL,** Universitate vis a vis metrou, dec., 85 mp, mobilat, utilat, 2/10, bl. 1984, stradal, 2 bai, balcon, marmura, t, um, ac, p, modern, liber, **600 €;** ☎0722.510.033 cartier@cartier-realestate.ro

121. **IULIU MANIU,** metrou Pacii, stradal, semidec., 70 mp, mobilat, utilat, an. 1980, et. 5, ap. 3 camere, **300 €;** ☎0727.746.293

122. **KOGALNICEANU,** Facultatea de Drept, 106 mp, mobilat, parter, 3 camere+ 1 camera de serviciu, 2 gr. san., balcon, mobilat/utilat complet, intrare stradala, vedere mixta. Avans 1+ 1 garantie. Se accepta si studenti, **400 €;** ☎0721.854.257/ 0737.174.779 cristian.imob@hotmail.com

123. **LACUL TEI,** Maica Domnului, mobilat, ap. 3 camere lux, et. 1; ☎0773.805.117/ 0728.276.912

124. **LACUL TEI,** Maica Domnului, dec., 75 mp, mobilat partial, utilat, stradal, etaj 1, foarte spatios, 2 bai, balcon inchis, bloc civilizat scara renovata cu marmura, videointerfon, masina de spalat vase, rufe, aer conditionat, usi interioare schimbate. Lux, **450 €;** ☎0721.601.526 catalin.simion@elogy.ro www.elogybusiness.ro

125. **LIBERTATII BULEVARDUL,** mobilat, utilat, proprietar inchiriez ap. 3 camere, finisaje de lux; ☎0744.523.904

126. **MAGHERU,** nr. 7, dec., 61 mp, mobilat, utilat, gresie, faianta, termopan, 3 balcoane, un grup sanitar, etajul 5 vedere bulevard usa metalica interfon, **500 €;** ☎0729.668.882 mirella234@yahoo.com

127. **MILITARI** dec., 80 mp, mobilat, utilat, bloc nou, in zona de case, etaj 2/5, lift, complet mobilat si utilat modern, spatios, finisaje de calitate, centrala, apometre, AC. Vecinatati: Crangasi, Lacul Morii, Uverturii. Pretabil familie, **500 €;** ☎0723.767.284

128. **MILITARI** (1 min. Apusului - complex) semidec., 75 mp, mobilat, utilat, et. 2/8, bloc 1985, 2 gr. sanitare, imb., foarte curat, stradal, liber, **300 €;** ☎021.434.30.60/ 0731.322.851 bestimobiliaremilitari@gmail.com

129. **MILITARI** (3 min. Pacii metrou) dec., mobilat, utilat, stradal pe Iuliu Maniu, et. 9/10, toate imb., liber, **300 €;** ☎021.434.30.60/ 0731.322.851 bestimobiliaremilitari@gmail.com

130. **MILITARI** apropiere metrou Gorjului, dec., mobilat, utilat, mobilat modern, utilat modern, tv, masina spalat, parchet, termopan, gresie, faianta, **350 €;** ☎0724.278.376

131. **MILITARI** Gorjului, 5 minute metrou, dec., 75 mp, mobilat, utilat, confort 1, gresie, faianta, termopan, masina de spalat, 2 paturi matrimoniale, liber **300 €;** ☎0734.830.800

132. **MILITARI** Iuliu Maniu semidec., 75 mp, nemobilat, utilat, 3 camere pt birouri, cabinete medicale, finisaje la alegere, et 1/10, stradal pe Iuliu Maniu, intrare stradala, balcon pe toata suprafata apartamentului, instalatiile electrice schimbate, **500 €;** ☎0732.301.100

133. **MILITARI** Padurea Rosu, dec., 70 mp, mobilat, apartament 3 camere cu balcon, utilat modern, loc de parcare inclus. Se inchiriaza pe termen lung. Pret negociabil, comision standard, **380 €;** ☎0735.513.389

134. **MILITARI** Veteranilor Bl. C4C, dec., 84 mp, mobilat, utilat, zona noua, particular, modern, 3/4, 2 bai, gresie, parchet, termopan, contorizat. Zona linistita cu verdeata, bine comunicat: autobuz, tramvai, metro, **370 €;** ☎0724.692.553 ioutil@yahoo.ro

135. **MILITARI,** Apusului, semidec., 75 mp, mobilat, utilat, etaj 4, gresie, faianta, parchet, termopan, usa metalica, aragaz, frigider, masina de spalat, mobilat modern, parcare, prima inchiriere, rog seriozitate, **350 €;** ☎0728.005.657 casaviformary007@yahoo.com

136. **MILITARI,** Gorjului, 5 minute metrou (apropiere piata), dec., mobilat partial, utilat partial, confort 1, 2/4, aragaz, frigider, canapea, 2 sifoniere, curat, gresie, faianta, **250 €;** ☎0722.695.530

137. **MILITARI,** Gorjului, 5 minute metrou, dec., 75 mp, mobilat, utilat, confort 1, gresie, faianta, termopan, masina de spalat, 2 paturi matrimoniale, liber. **300 €;** ☎0734.830.800

138. **MILITARI,** Gorjului, 5 minute metrou, dec., 75 mp, mobilat, utilat, confort 1, gresie, faianta, termopan, masina de spalat, 2 paturi matrimoniale, liber. **300 €;** ☎0734.830.800

139. **MILITARI,** Piata Veteranilor, semidec., 70 mp, mobilat, utilat, etaj 8/10, parchet, gresie, faianta, termopan, usa metalica, masina de spalat, frigider, microunde, bloc reabilitat, contract la ANAF, 1+1 plata in lei, **1.575 L;** ☎0723.118.758/ 021.430.37.40 stentorintermed@yahoo.com

140. **MILITARI,** Piata Veteranilor, semidec., 70 mp, mobilat, utilat, etaj 8/10, parchet, gresie, faianta, termopan, usa metalica, masina de spalat, frigider, microunde, bloc reabilitat, contract la ANAF, 1+1, plata in lei, **1.575 L;** ☎0723.118.758/ 021.430.37.40 stentorintermed@yahoo.com

141. **MILITARI,** Uverturii, semidec., 83 mp, mobilat, utilat, an 2009, et. 1/5, **295 €;** ☎0773.918.483

142. **MILITARI,** Veteranilor, dec., 76 mp, mobilat, utilat, renovat, gresie,

206. **UNIRII** Zepter, complex Phoenicia, semidec., 100 mp, mobilat, utilat, c-tie 2007, renovat, et. 1/8, centrala proprie, modern, ambele dormitoare cu pat matrimonial, ac, tv, Decebal, Alba Iulia, Calarasilor, Muncii, Mircea Voda, Nerva, Splai, Vitan, **699 €/bloc2007;** ☎0760.101.098 claudiu.imobiliare@gmail.com

207. **UNIRII** Zepter, Naturalia, stradal, semidec., 200 mp, mobilat, utilat, duplex 8 si 9/9, lux, ambele dormitoare cu pat matrimonial, 3 terase, apropiere Decebal Alba Iulia, Calarasilor, Coposu, Muncii, Nerva, Vitan, Splai, Mircea Voda, Libertatii, Horoscop, **799 €/lux;** ☎0760.101.098 claudiu.imobiliare@gmail.com

208. **UNIRII BULEVARDUL,** stradal, Rond Piata Alba Iulia, semidec., 100 mp, mobilat partial, 2 gr. sanitare, 3 balcoane, 3 ac, g, f, p, t, bucatarie mobilata, locuit, firma, birouri, videochat, 1+1, **550 €;** ☎0734.015.530

209. **UNIRII,** dec., 80 mp, nemobilat, neutilat, apartament proaspat renovat, spatios si luminos, cu totul nou, usi interioare, instalatii sanitare si electrice, finisaje premium. Vedere stradala, etaj 6/8, scara cu supraveghere video. Langa Camera de Comert, **500 €;** ☎0773.832.029/ 0754.015.091

210. **UNIRII,** dec., 90 mp, mobilat, utilat, modern. Este situat la etajul 4, intr-un imobil solid construit in anul 1994, care are 7 nivele si lift. Apartamentul beneficiaza de: termopan, masina de spalat rufe, masina de spalat vase, **650 €;** ☎0725.920.949 madalina.visan@moverealestate.ro www.moverealestate.ro

211. **UNIRII,** semidec., 70 mp, mobilat, utilat, proprietar, Sitraco, amenajat resedinta 2-3 cetateni straini. Numai oferte serioase, exclus studenti, familii cu copii, animale companie, masaj. Adresa: Piata Unirii/D. Cantemir nr 3, **440 €;** ☎0726.740.695 pattrik_pattrik@yahoo.com

212. **UNIRII,** 1 min. Zepter, stradal Bld. Unirii, dec., 86 mp, mobilat, utilat, mobilat complet modern, utilat complet, inclusiv masina de spalat, toate imbunatatirile: g, f, p, t, AC, balcon, ocazie, Decebal, Alba Iulia, **575 €;** ☎0721.675.043

213. **UNIRII,** Curte de Apel, semidec., 65 mp, mobilat, utilat, particular inchiriez pe termen lung apartament liber, curat, complet utilat si mobilat modern, 2AC, etaj 17/17, bloc cu 3 lifturi, vedere deosebita, vis-a-vis Centru Vechi, apometre, usa metalica, imbunatatiri, **550 €;** ☎0770.952.818 oanasg@yahoo.com

214. **UNIRII,** Nerva Traian stradal, metrou Timpuri Noi, dec., 90 mp, mobilat, utilat, 6/8, renovat recent, finisaje moderne, bucatarie mare, ac, 2 bai, dressing, 2 dormitoare, aragaz, frigider, masina de spalat, liber, contorizat, parcare, Unirii, Vitan, **450 €;** ☎0755.075.910/ 0755.075.900 unirii@excesimobiliare.ro www.excesimobiliare.ro

215. **UNIRII,** Zepter, Biokarpet, stradal, semidec., 200 mp, mobilat, utilat, duplex 8 si 9/9, lux, ambele dormitoare cu pat matrimonial, 3 terase, apropiere Decebal, Alba Iulia, Calarasilor, Coposu, Muncii, Nerva, Vitan, Splai, Mircea Voda, Libertatii, Horoscop, Universitate, Goga, **799 €/lux;** ☎0760.101.098 claudiu.imobiliare@gmail.com

216. **UNIRII,** Zepter, Casa de Pensii, bloc Erbasu, dec., 112 mp, mobilat partial, utilat, suprafata utila 134 mp, 2 balcoane, 2 bai, bloc 2001, etaj 8/10, 3 x aer conditionat, nemobilat, bucatarie mobilata. Disponibil incepand cu 1 septembrie. **550 €;** ☎0721.299.214 baciu.iacob@gmail.com

★★★★★★★★★★★★★★★★★★★

217. **UNIVERSITATE - ASE, 80 MP, MOBILAT, INCHIRIEZ APARTAMENT 3 CAMERE, MOBILAT/ NEMOBILAT, LANGA FACULTATE, PENTRU STUDENTI, TELEFON, 350 €/LUNA; ☎0763.695.849**

★★★★★★★★★★★★★★★★★★★

218. **UNIVERSITATE,** semidec., 75 mp, mobilat, utilat, apartament spatios, proaspat renovat, mobilat si utilat complet, totul nou si modern, multiple imbunatatiri si spatii de depozitare, etaj 1, bloc din 1980. Metrou la 3 min. Vec.: Unirii, Cismigiu, Magheru, ☎0773.832.029/ 0754.015.091

219. **UNIVERSITATE,** dec., 115 mp, mobilat, utilat, mobilat complet lux, bucatarie mobilata si utilata, dispune de: centrala proprie, aragaz, frigider, LCD, masina de spalat, aer conditionat, 2 grupuri sanitare, etaj 5/10, vec, Unirii, Romana, Victorie **750 €;** ☎0746.097.005 emilian@bostenaru.ro www.bostenaru.ro

220. **UNIVERSITATE,** dec., 80 mp, mobilat, utilat, ultracentral, apartament cochet, cu terasa, langa metrou si parcuri: Gradina Icoanei si Ioanid, intr- un bloc tip vila, sigur, situat pe o strada linistita, centrala proprie, etaj 2, langa Romana, Magheru, Unirii, **500 €;** ☎0756.880.880 birouldeinchirieri@gmail.com www.birouldeinchirieri.ro

221. **UNIVERSITATE,** Balcescu, 116 mp, mobilat, utilat, et. 7 /8, tereasa 40 mp, lux, mobilat Mobexpert, utilat complet, finisaje de calitate, jacuzzi, pozitie deosebita, zona 0. Vec: Romana, Rosetti, Cismigiu, Unirii, Victoriei. OIA 85073, **500 €;** ☎0737.504.517 office@catalog-rezidential.ro www.inchirieri-rapide.ro

222. **UNIVERSITATE,** Cismigiu/ vv de MC Donald`s, semidec., 55 mp, mobilat, utilat, etaj 6/ 8, termopan, centrala proprie, 2 balcoane, 2 lifturi, bloc fara risc seismic. **350 €;** ☎0728.330.206

223. **UNIVERSITATE,** Magheru, semidec., mobilat, utilat, inchiriez 3 cam., Obor, Masina de Paine, proprietar; ☎0723.436.363

224. **VACARESTI.** dec., 85 mp, mobilat, utilat, Apartament parc, et1/7, centrala termica proprie, aer conditionat, 2 bai, 2 balcoane, parchet, contract la administratia financiara **540 €;** ☎0722.238.784 eugen@stan.ro

225. **VICTORIEI CALEA** Hilton, semidec., 65 mp, mobilat, utilat, 2+1 camere, spatios, complet renovat, mobila noua, scara deosebita, pretabil birou, locuinta, salon, liber, pozitie extraordinara, **480 €;** ☎0744.505.999 alexandru@k-imobiliare.ro

226. **VICTORIEI CALEA,** semidec., 90 mp, nemobilat, utilat, 90 metri patrati, 2 grupuri sanitare, centrala propie, bucatarie mobilata, aragaz, masina de spalat, masina de spalat vase, aer conditionat, etaj 4/8, fara risc seismic, bloc consolidat, vec. Romana, **600 €;** ☎0746.097.005 emilian@bostenaru.ro www.bostenaru.ro

227. **VICTORIEI CALEA,** -Gen. Berthelot nr. 3, ap. 3 cam., etaj 5, baie, bucatarie, **300 €/luna;** ☎0727.027.028

228. **VICTORIEI CALEA,** Splai, Ferrari, dec., 60 mp, mobilat, utilat, confort 1, parter, toate imbunatatirile, finisat lux, mobilat si utilat ultramodern, liber, **550 €;** ☎0758.230.771/ 021.252.16.05 filip@confortcasaimobiliare.ro www.confortcasaimobiliare.ro

Imobiliare închirieri 4 CAMERE

229. **VICTORIEI PIATA,** semidec., 89 mp, mobilat, utilat, 3 camere, lux, etaj 3/4, living, dining, dormitor, dressing, bucatarie, grup sanitar, loc parcare, liniste, an constructie 1992, **750 €;** ☎0744.582.200

230. **VICTORIEI PIATA,** Iancu de Hunedoara, semidec., 85 mp, nemobilat, utilat, 3 camere semidec.,bloc reabilitat, bucatarie mobilata si utilata, aragaz, frigider, masina de spalat, fara risc seismic. etaj parter din 8 vec. Stefan cel Mare, Dorobanti, **560 €;** ☎0746.097.005 emilian@bostenaru.ro www.bostenaru.ro

231. **VICTORIEI,** dec., 73 mp, mobilat partial, utilat, proprietar, inchiriez apartament 3 camere, et. 3/11, 2 bai, stradal, curat, situat pe Titulescu, zona P. Victoriei, acces imediat la toate mijloacele de transport, preferabil pt. sediu firma, **520 €;** ☎0760.065.717 m.onita@yahoo.com

232. **VITAN** Mall, 68 mp, mobilat, utilat, proprietar, amenajari deosebite, **400 €;** ☎0724.715.311

233. **VITAN** zona Vitan Barzesti, semidec., 90 mp, mobilat partial, neutilat, in complex rezidential, 2009, cu 2 grupuri sanitare si terasa (10 m), loc parcare inclus. Disponibil imediat, **350 €;** ☎0742.184.741 www.cbimobiliare.ro

234. **VITAN,** Barzesti, Rin Hotel, dec., 92 mp, mobilat, utilat, 8/12, in incinta hotelului, vedere Careffour, finisaje lux, liber, se poate viziona oricand, **499 €;** ☎0753.075.109

235. **VITAN,** Mall, dec., 84 mp, mobilat, utilat, confort 1, etaj 2, 3 balcoane, gresie, faianta, parchet, termopan, usa metalica, 2 aer conditionat, foarte aproape de centru, Unirii, Decebal, **400 €;** ☎0755.335.562/ 021.794.95.70 happyhome21@yahoo.com

236. **VITAN,** Mall, Dristor, Incity Residence, dec., 100 mp, mobilat, utilat, etaj 2/17, modern, finisaje lux, mobilat, utilat complet modern, facilitati rezidential: sauna, piscina, fitness. World Class. Liber acum, 1+1, **850 €;** ☎0785.225.476 elisabeta.portakal@orfeas.ro www.orfeas.ro

Apartamente 4+ camere

1. **1 MAI** Kiseleff dec., 123 mp, mobilat partial, utilat, luminos, panorama cartier, etaj 6/10, 2 bai, 2 balcoane, dressing, renovat recent, gresie, parchet, termopan dublu, usa metalica, 3 aer conditionat, loc parcare, 2 min. parc Kiseleff, 5 min. P-ta Victoriei, **580 €;** ☎0743.983.610 marionescu7370@gmail.com

2. **13 SEPTEMBRIE** Str. Samuil Vulcan, dec., 94 mp, mobilat, utilat, proprietar, renovat integral iunie 2016, etaj 7/8, bloc reabilitat, 2 wc (ob. sanitare noi), ac in toate dormitoarele, termopan, parchet, 2 balc. Pret negociabil **425 €;** ☎0734.228.855 norair.manea@gmail.com

3. **APARATORII PATRIEI,** metrou, dec., 95 mp, nemobilat, neutilat, P/8, fost salon de infrumusetare, contorizat individual, vad stradal, nemobilat, pretabil pentru firme, ac, renovat recent, liber. Vec.: Piata Sudului, Dimitrie Leonida, Berceni, Brancoveanu. OIA 84985, **450 €;** ☎0737.504.517 office@catalog-rezidential.ro www.inchirieri-rapide.ro

4. **ARMENEASCA,** Carol I, Izvorul Rece, semidec., 125 mp, nemobilat, 5 camere in vila, parter, renovat lux, centrala proprie, termopane, parchet si usi din lemn masiv, 2 bai, curte 100 metri patrati, spatii depozitare. **1.400 €;** ☎0729.729.450

5. **BERCENI - Aparatorii Patriei, dec., mobilat, utilat, apartament 4 camere, 2/4, mobilat, gresie, faianta, parchet, loc parcare, piata apropiere, metrou apropape; ☎0740.496.680**

6. **BERCENI,** dec., 87 mp, mobilat, utilat, apartament cu 4 camere,spatios, luminos, renovat 2016, prima inchiriere, mobilat nou, etaj 3/4, decomantat, 2 grupuri sanitare, balcon, aer conditionat, tv, termopan, **450 €;** ☎0725.149.843 mihaela.stefanescu44@yahoo.com

7. **BERCENI, mobilat, inch. ap. 4 camere, cf. 1, gresie, parchet, 2 locuri parcare, firma pentru salariati sau familie; ☎0740.496.800**

8. **BERCENI,** Metrou Piata Sudului, dec., 80 mp, mobilat, utilat, liber, zona linistita, mobilat modern, bucataria mobilata si utilata, renovat. Imb.: g, f, t, ac, um. Vecinatati: Bd. Al. Obreja, Nitu Vasile, Brancoveanu, Oltenitei. OIA 85042, **400 €;** ☎0737.504.517 office@catalog-rezidential.ro www.inchirieri-rapide.ro

9. **COLENTINA,** D-na Ghica, semidec., 50 mp, mobilat partial, utilat partial, casa curte, 4 camere separate, zona linistita, renovat recent, liber, **400 €;** ☎0766.272.562 opreadany17@yahoo.com

10. **COLENTINA,** Rau, ofer 4 cam. singur curte, incalzire centrala, 2 bai, 2 bucatarii mobilate si utilate complet, renovat, g, f, p, t, sau separat 2 camere cu 2. Total 1.700 lei plus garantie sau separat cate 2 camere; ☎0769.350.184/ 0742.350.553/ 0735.343.011

11. **COSBUC ZONA,** dec., nemobilat, particular, renovat, centrala proprie, ib., preferabil firma, disc.; ☎0723.149.659

12. **COTROCENI,** Carol Davila, dec., 150 mp, mobilat, utilat, duplex, lux bloc 2015, etaj 5/5, 4 camere, 3 bai, doua terase 19 metri patrati, mobilat si utilat complet. Centrala de bloc, Contorizat. Totul nou. Deosebit. Merita vazut, **900 €;** ☎0726.444.496 office@eisol.ro www.eisol.ro

13. **DECEBAL,** dec., 103 mp, mobilat, utilat, superb, 4 camere, liber, etaj 6/8, **550 €;** ☎0744.643.818/ 0723.339.996

14. **DOMENII,** dec., 110 mp, nemobilat, utilat partial, 4 camere, dec., etaj 3/4, vedere Parcul Copilului, spatios, impecabil, renovat si reabilitat termic 2015, 2 bai noi, 2 balcoane, mozaic venetian si parchet, garaj individual la demisol, liber, **600 €;** ☎0732.450.658 dtibacu74@hotmail.com

15. **DOROBANTI,** dec., 110 mp, mobilat, utilat, apartament de 4 camere, 110 mp, 3 bai, situat in vila noua, zona Dorobanti-Perla, etaj 4, lift direct in apartament, disponibil imediat. Finisaje de calitate superioara, mobilat si utilat, **975 €;** ☎0740.901.233 office@gcc.ro

16. **DOROBANTI,** semidec., 80 mp, mobilat, utilat, inchiriez apartament 4 camera, Piata Dorobanti, proaspat renovat, utilat, mobilat, gresie, faianta, termopan, aer conditional, panorama superba, **600 €;** ☎0743.895.760

17. **DOROBANTI,** Billa, ASE, Zodiac, semidec., 110 mp, mobilat partial, utilat, etaj 4, renovat 2013, living, 3 dormitoare, 2 bai, dressing, bucatarie mobilata utilata complet, inclus contract financiar, pretabil studenti, ☎0756.923.564 i_vanzari@yahoo.com http://rezidential-central.blogspot.com

18. **HERASTRAU** dec., 165 mp, mobilat, utilat, apartament de Lux 4 camere situat in zona Herastrau, Cartierul Francez, la 2 min de parc Herastrau, etaj 5/6. Ideal Locuinta, **2.300 €;** ☎0731.200.008

19. **IANCULUI,** dec., 90 mp, mobilat partial, utilat, confort 1, etaj 12/14, gresie, faianta, parchet, termopan, bloc reabilitat, se mobileaza la cerere in functie de nevoia chiriasului, liber, **400 €;** ☎0758.230.711 filip@confortcasaimobiliare.ro www.confortcasaimobiliare.ro

20. **ION IRICEANU,** nr.6, sector 4, dec., 90 mp, inchiriez ap. 4 camere, an 1992, etaj parter, bloc anvelopat stradal, pentru firme; ☎0766.634.492

21. **ION MIHALACHE** semidec., 96 mp, mobilat, utilat, apartamentul cu 4 camere, situat la etajul 6/10, in bloc an constructie 1981, amplasat central. Pret neg., **650 €;** ☎0727.145.292

22. **KISELEFF,** str. Clucerului, dec., 170 mp, nemobilat, neutilat, etaj 2/5, bloc 2011, apartament finisaje premium, compus din living, bucatarie mobilata utilata, 3 camere, 2 bai, 2 balcoane, 1 loc parcare subteran, alarma, paza si video 24/24h, **1.100 €;** ☎0724.543.014 cristian@theosimob.ro

23. **KOGALNICEANU,** dec., 180 mp, mobilat, utilat, proprietar, apartament 5 camere, decorat, se poate inchiria pt. locuit, videochat, sau salon masaj. Pretul este de 1.050 €. Am si aparatura o pot inchiria la pretul de 450 €. Urgent **1.050 €;** ☎0768.837.428

24. **KOGALNICEANU,** dec., 180 mp, mobilat, utilat, proprietar, apartament 5 camere, decorat, se poate inchiria pt. locuit, videochat, sau salon masaj. Pretul este de 900 €. Urgent **900 €;** ☎0768.837.428

25. **LACUL TEI,** Doamna Ghica Palat, dec., 87 mp, mobilat, utilat, lipit de parc, 2/10, 2 bai, 2 balc, imb, gresie, faianta, p, t, usa metal, aer cond, renovat recent, modern, acc studenti, avans 1+1l **450 €;** ☎021.688.08.67/ 0723.947.833/ 0722.614.867

26. **MAGHERU,** Ateneul Roman, Benjamin Franklin 16, dec., 130 mp, nemobilat, neutilat, apartament deosebit 5 camere, etaj 1/2, inaltime camere 3,5 m pretabil birouri, salon, locuinta, centrala proprie, **1.600 €;** ☎0751.053.625/ 0751.053.622 sigmaserviceimob@yahoo.com

27. **MAGHERU,** Romana, ultracentral, chiar langa Biserica Italiana, cu vedere spre Vasile Conta, dec., 112 mp, nemobilat, utilat partial, fara zgomotul stradal, optim activitatii de birou sau rezidenta, vitralii originale, aer conditionat, usa metalica, 2 toalete. **420 €;** ☎0729.041.401 www.imobiliarenord.ro

28. **MARASESTI BULEVARDUL** Pasaj, semidec., 135 mp, nemobilat, utilat partial, etaj 1/1,2 gr. san., alarma, renovat, um, CT, 4 ac, contract inregistrat-avantaj decontare, firma/ locuinta, 1+1, vecinatati: Unirii, Tineretului, Goga, **1.000 €;** ☎0723.460.200/ 021.210.76.00 sweethome_imob@yahoo.com www.sweethomeimob.ro

29. **MARGEANULUI** -Barca dec., 90 mp, mobilat, utilat, etaj 4/9, renovat, loc de parcare, centrala termica contract Anaf, foarte curat, cu tot necesarul, vizionari inclusiv weekend -agentie **370 €;** ☎0733.528.837 ramona.craciun@galaxy-imob.ro

30. **MARIA ROSETTI,** Donici, dec., 147 mp, nemobilat, utilat partial, 4 camere, etaj 3/3 in vila, 2 dormitoare, 3 grupuri sanitare, terasa, bucatarie mobilata, aer conditionat, termopan, centrala, Armeneasca, **630 €;** ☎0728.820.095/ 021.210.76.00/ 0725.094.444 sweethome_imob@yahoo.com www.sweethomeimob.ro

31. **MARIA ROSETTI,** Donici, dec., 147 mp, nemobilat, utilat partial, 4 camere, etaj 3/3 in vila, 2 dormitoare, 3 grupuri sanitare, terasa, bucatarie mobilata, aer conditionat, termopan, centrala, Armeneasca, **630 €;** ☎0728.820.095/ 021.210.76.00/ 0725.094.444 sweethome_imob@yahoo.com www.sweethomeimob.ro

32. **MIHAI BRAVU,** rond Baba Novac, dec., 110 mp, mobilat partial, etaj 1/10, 5 camere, pretabil firma sau locuit, termopan, mocheta, **500 €;** ☎0728.114.499

33. **MILITARI** - Pacii - metrou, semidec., 90 mp, utilat, 6/10, I, stradal, bloc reabilitat, f, g, p, t, ac, um, mobilat modern, **400 €/2 luni;** ☎0721.262.173

34. **MOSILOR CALEA,** vis a vis de Foisorul de Foc, inchiriez ap. 4 camere; ☎0724.668.804

35. **NICOLAE GRIGORESCU,** metrou, 98 mp, mobilat, curat, spatios, centrala proprie, AC, mobilat, utilat complet, imbunatatiri recente, liber, 1+1. Vecinatati: Dristor, Liviu Rebreanu, Parc IOR, Titan, Postavarului, Theodor Pallady, Trapezului. OIA29763, **350 €;** ☎0731.324.660 office@catalog-rezidential.ro www.inchirieri-rapide.ro

36. **PIATA SUDULUI,** Emil Racovita, dec., 90 mp, mobilat, utilat, langa scoala 194, spatios, curat, liber, vedere mixta, 2 balcoane, 2 bai, 2 aer conditionat, etaj 5/8,acces usor metrou, gradinita, piata, mall, hipermarketuri diverse, zona verde, **430 €;** ☎0731.077.251 bibercast@yahoo.fr

37. **PIPERA,** Diamond Residence, dec., 260 mp, mobilat, utilat, penth 4 cam. in complex residential nou, et. 7/7, suprafata 260 mp, terasa 80, acces piscina, paza non-stop, incalzire prin pardoseala, mobilat, utilat, 1.000 €+tva+1.000 garantie, **1.000 €;** ☎0736.700.700 andreea.paun@diamond-residence.ro

38. **RAHOVA** -Sebastian B.R.D., dec., mobilat, utilat, la 2 min. de statia tramvaiului 32, 5/8, cf. 1, gresie, faianta, parchet, ap. arata impecabil, merita vazut, **300 €;** ☎0730.421.581

39. **ROMANA PIATA,** Dacia, str. Nicolae Iorga, semidec., 105 mp, mobilat partial, utilat, 4 camere, bloc construit in anul 1937, consolidat in anul 2002, bucatarie mobilata si utilata, centrala proprie, 2 grupuri sanitare, vecinatati Calea Victoriei, **700 €;** ☎0746.097.005 emilian@bostenaru.ro www.bostenaru.ro

40. **SALA PALATULUI** Hotel Radisson Blu, 70 mp, nemobilat, 4 camere, situat stradal et.1, renovat 2016. Parchet, rulouri, A/C pretabil firma, **550 €;** ☎0724.062.297

41. **SECTOR 1,** Cismigiu, dec., 128 mp, 4 camere, etaj 3/4, mobilat ultramodern, termopan, ac etc., proprietar, pret/luna, **800 €;** ☎0732.539.951

42. **SECTOR 1, str. Maguricea, Aviatiei, proprietar, ap. 6 camere, parter/4+curte, modernizat, pretabil firme, 800 €; ☎0721.897.542**

43. **TINERETULUI, metrou, 120 mp, nemobilat, 5 camere in vila, etaj 3/3, 2 grupuri sanitare, imbunatatiri, ac, ☎0765.408.653**

Imobiliare închirieri CASE, VILE

44. **ULTRACENTRAL,** semidec., 178 mp, nemobilat, utilat, apartament impresionant cu terase in parcul Cismigiu, zona verde, langa Universitate, Facultate Drept, Colegiul Sfantul Sava, Sala Palatului. Interior elegant, luminos, semineu, luminos, liber, centrala **950 €;** ☎0756.880.880 birouldeinchirieri@gmail.com birouldeinchirieri.ro

45. **UNIREA, Coposu 3, ING Bank, dec., 120 mp, mobilat, utilat, ap. 5 camere, bloc 1996, etaj 5/8, 2 bai, intrare fata, vedere mixta, 900 €; ☎0765.652.243**

46. **UNIRII** nr. 68 dec., 100 mp, mobilat, utilat, ap. 4 camere cu o SU de 96 mp situat la et. 8/8 plus. Dat in folosinta in 1994 dispune de finisaje superioare. Pret negociabil. Pretabil firma sau fam. Fara intermediari, **750 €;** ☎0726.816.410

47. **UNIRII BULEVARDUL,** dec., 120 mp, mobilat, utilat, et. 8, inchiriez duplex, curat; ☎0729.056.509/ 0722.680.591

48. **UNIRII,** 1 min metrou, dec., 150 mp, nemobilat, neutilat, direct proprietar, spatiu ultracentral incinta Grand Pier, etaj 1/3 la numai 1.200 €/ luna, avans 3 luni 1.000 €, avans 6 luni 850 €, avans 1 an 749 €/luna, **790 €;** ☎0742.170.764

49. **UNIVERSITATE,** metrou strada Luis Calderon, dec., 110 mp, mobilat, utilat, bloc fara bulina si reabilitat termic, strada linistita, etaj 4/5, cu lift, centrala termica de apartament are toate imbunatatirile, renovat acum, liber, **500 €;** ☎0752.204.527/ 0785.088.204

50. **UNIVERSITATE,** Vasile lascar, Armeneasca, Carol, semidec., 94 mp, nemobilat, neutilat, ideal pentru birouri, cu imbunatatiri, paza, aer conditionat, 2 bai, termen lung, 1+1, liber, pretabil si locuinta, **400 €;** ☎0737.089.919 marius.rusnac@conceptimob.ro www.conceptimob.ro

51. **VICTORIEI CALEA,** colt cu str. Frumoasa, 120 mp, mobilat, particular, apartament 5 camere, 2 bucatarii, 2 bai mobilat birouri, ☎0744.304.880

52. **VICTORIEI PIATA** Titulescu, dec., 145 mp, mobilat partial, utilat, etaj 3, duplex, imobil rezidential 2005, 2 bai, bucatarie mobilata utilata, AC, centrala proprie, **680 €;** ☎0729.705.644

Case, vile

1. **1 MAI,** Domenii, Ion Mihalache, S.U. 60 mp, curte 100 mp, 2 cam., mobilata, utilata, casa singur curte, renovata, utilata complet, mobilata sau nemobilata, centrala proprie, adiacent Calea Grivitei, Metrou 1 Mai, **350 €;** ☎021.319.78.04/ 0723.515.199 oli_daniel@yahoo.com

2. **ALBA IULIA,** S.U. 400 mp, curte 250 mp, nemobilata, neutilata, vila constructie 2016, D+P+4E, 2 intrari, amp. 100 metri patrati, 70 mp/nivel, etaje independente, finisaje lux, pretabil clinica, hotel / restaurant, reprezentanta, **12 €;** ☎0758.259.730 adrianstanciu@imobservicecenter.ro

3. **AVIATIEI** Smaranda Braescu, S.U. 880 mp, curte 700 mp, 28 cam., nemobilata, neutilata, vila 28 camere, d+p+2e+m, 8 bai, 2 terase, BBQ, 5 locuri parcare in curte, 2 cai de acces, A/C in fiecare camera, merita, detalii pe site id:CA0095, **6.500 €;** ☎0726.284.310 contact@alexandrucordea.ro www.alexandrucordea.ro

4. **AVIATIEI,** sector 1, Alexandru Serbanescu, Crystal Pallace, S.U. 625 mp, curte 306 mp, 8 cam., mobilata, utilata, D+P+2, an 2005, renovata 2015. Mobilata si utilata complet modern, garaj subteran. Ideal locuit, resedinta ambasada/ consulat. Libera. Detalii pe site, **3.500 €;** ☎0762.282.472 7imobiliare@gmail.com www.7imobiliare.ro

5. **BANEASA** C.D.Gherea, S.U. 310 mp, curte 152 mp, 5 cam., nemobilata, neutilata, vila formata din demisol, parter, etaj si mansarda, constructie 2013, finisaje de calitate, utilata, 4 grupuri sanitare, 3 balcoane, terasa, centrala termica, curte libera 152 mp. Neg., **1.250 €;** ☎0749.326.181 yellow.touch@yahoo.com

6. **BANEASA** Dobrogeanu Gherea inchiriez vila; ☎0728.550.950

7. **BANEASA,** Bucurestii Noi, strada Fabrica de Caramida, S.U. 300 mp, 5 cam., nemobilata, neutilata, vila deosebita, 2012, vedere lac, finisaje superlux, p+1, 3 dormitoare, 3 bai, garaj 2 masini, gradina superba, ideal firma sau locuinta, **1.500 €;** ☎0722.715.380

8. **BUCURESTII NOI,** S.U. 200 mp, curte 80 mp, 7 cam., mobilata partial, utilata, inchiriez vila, 2 bai, bucatarie dubla, 2 x aer conditionat, centrala proprie, gresia, faianta parchet, proaspat renovat. pozitionare vis a vis complex ANL, **900 €;** ☎0721.702.323

9. **CALARASILOR CALEA,** Hala Traian, S.U. 250 mp, curte 200 mp, 6 cam., mobilata partial, utilata partial, S+P+M, curte 200 metri patrati, renovata recent, g, f, p, t, centrala, spatioasa, bine pozitionata, curata, luminoasa.Pretabila pt rezidenta, office, comercial etc. Vecinatati: Muncii, Unirii, **1.800 €;** ☎0752.289.028/ 0752.289.029 office@espaco.ro www.espaco.ro

10. **CARREFOUR** Colentina, inchiriez etaj vila (camera), toate conditiile pentru 2 fete/ 2 baieti, incluse utilitatile in pret, **400 L;** ☎0725.763.878

11. **CASA** 2 cam., mobilat, la curte, baie, bucatarie, toate conditiile, siongur in curte, sector 5, Sos. Salaj, linia 117, statia Bacau, **900 L;** ☎0766.431.330

12. **CHIBRIT PIATA,** 1 Mai metrou, S.U. 330 mp, curte 180 mp, 7 cam., mobilata partial, utilata partial, vila p+2E. Complet finisata interior/exterior, izolatie termica, o bucatarie complet mobilata si utilata, camera tehnica, 3 bai, 2 grupuri sanitare, **1.700 €;** ☎0771.689.280/ 0726.759.476 alexandrescu_dan61@yahoo.com

13. **CHITILEI SOSEAUA,** paricular, ofer pentru inchiriere casa izolata termic pentru 2 tineri casatoriti, intelectuali, nefumatori, **300 €;** ☎0730.261.591

14. **COLENTINA** (capat troleu 66), inchiriez casa curte (gen garsoniera), toate facilitatile; ☎0763.866.891/ 021.241.57.83

15. **COTROCENI** hotel Ibis, Casa Poporului, S.U. 100 mp, 3 cam., mobilata partial, utilata, vila s+p+e, 3+2 camere, 2 intrari, parcare in curte, terasa exterioara, centrala termica, AC, gresie, faianta, parchet, termopan, usi interioare de lemn masiv, **900 €;** ☎0723.306.006/ 0760.663.199 diamon.imobiliare@gmail.com

★★★★★★★★★★★★★★★★★★★

16. **COTROCENI, S.U. 450 MP, CAM., NEMOBILATA, INCHIRIEZ VILA PARTER, ETAJ, MANSARDA, DESTINATIE REZIDENTIALA, PRET/ LUNA. TELEFON, 2.000 €; ☎0763.695.849**

★★★★★★★★★★★★★★★★★★★

17. **DACIA** Eminescu, Mosilor, S.U. 85 mp, curte 30 mp, 4 cam., nemobilata, utilata, etaj 1/p+2 la vila, cu 4 camere inclusiv receptie, bucatarie, 2 bai, termopan, jaluzele verticale, parchet, aer conditionat, pretabil birouri, notariat, avocatura, mediere, cabinet, **500 €;** ☎0731.877.269 prometeuimobiliare@yahoo.com

18. **DACIA BDUL.,** Pta. Gemeni, S.U. 130 mp, curte 70 mp, 4 cam., mobilata, utilata, particular, inchiriez in exclusivitate pentru locuit vila P+1, 3 dormitoare, living, bucatarie, 2 grupuri sanitare. Amplasament ideal: RATB, super-market, liceu/ scoli, spital, parcare et., **850 €;** ☎0737.335.376 Romdan2003@yahoo.com

19. **DOMENII** Av. Sanatescu 7A, S.U. 250 mp, curte 50 mp, 5 cam., particular, vila p+e+m, an 2008, 4 dormitoare, 4 bai, incalzire pardoseala, superamenajat, constr. finisata, **2.600 €;** ☎0766.333.410

20. **DOMENII,** S.U. 330 mp, curte 250 mp, 11 cam., mobilata partial, utilata partial, casa D+P+1E+M, 11 camere, 3 bai, 3 grupuri sanitare, garaj, demisolul necesita renovare, ideal birouri+locuit, **1.450 €;** ☎0742.295.360 leopold@kappa.ro

21. **DOMENII,** Ion Mihalache, S.U. 480 mp, curte 350 mp, 8 cam., mobilata, utilata, vila DS+P+1+M, living 60 mp,5 dormitoare, 5 bai, renovata, luminoasa, terasa superba, gradina frumos amenajata 100 mp, garaj, exceptionala, **2.280 €;** ☎0723.835.151 ramona.isache@westmount.ro westmount-imobiliare.ro

22. **DOMNESTI,** Ilfov, S.U. 215 mp, curte 350 mp, 6 cam., mobilata, utilata, casa P+E+M, amenajata, complet mobilata si utilata construita in 2010 cu materiale de cea mai buna calitate, izolatie dubla, toate utilitatile, sistem de alarma, system automat de irigatie, curte amenajata **950 €;** ☎0726.232.725/ 031.424.44.22 corina.mihalcea@yahoo.com

23. **DOROBANTI** Capitale, S.U. 75 mp, 3 cam., nemobilata, neutilata, parter/ p+2, semidec., parchet, termopan, centrala proprie, parcare, ideal birouri, contract, **590 €;** ☎0727.256.147/ 0740.023.488 nicoli.imobiliare@gmail.com

24. **DOROBANTI,** S.U. 260 mp, curte 100 mp, 6 cam., mobilata partial, utilata partial, vila situata in unul din cele mai frumoase cartiere ale orasului. Este renovata si reconsolidata, camerele fiind dispuse pe 4 nivele.Se pot face modificari la cerere. Birouri sau resedinta, **3.500 €;** ☎0732.535.415

25. **DOUA APARTAMENTE** in vila, ap. 4 camere demisol 110 mp, parter inalt cu balcon, 4 camere 135 mp, garaj, curte proprie 80 mp, se inchiriaza si separat; ☎0722.479.996

26. **DRUMUL TABEREI, Plazza, langa Lidl, Cora, S.U. 710 mp, curte 234 mp, 17 cam., nemobilata, constructie 2013, 12 bai, pretabil gradinita, after school, birouri, rezidential, zona excepticnala, finisaje lux, 7 €; ☎0744.909.709**

27. **EROII REVOLUTIEI,** 4 min. metrou, S.U. 280 mp, curte 165 mp, 8 cam., nemobilata, utilata, p+1+ M, 2 bai, 3 a.c, termopan, g, f, usi, finisata 2014, centrala, videointerfon, alarma, ideal firma, birouri, cabinet medical, IT, **1.000 €;** ☎0728.676.350/ 0767.026.609 imobcont@gmail.com www.continentalhouse.ro

28. **FLOREASCA** S.U. 300 mp, 10 cam., mobilata, utilata, vila in apropierea lacului Floreasca. Se inchiriaza pentru rezidenta sau birou, **3.500 €;** ☎0727.145.292

29. **FOISORUL DE FOC,** S.U. 120 mp, 3 cam., mobilata, utilata, particular, apartament in vila, mobilat /nemobilat, 3 camere, baie, wc serviciu, 120 metri patrati, singur curte, parcare pt mai multe vehicule, pretabil sediu firma. **600 €;** ☎0722.615.414

30. **FUNDENI SOSEAUA** Spital, S.U. 650 mp, curte 500 mp, 9 cam., finisata, pretabil gradinita, afther school, cresa, cabinet medical, sediu societate, **2.500 €/luna;** ☎0725.474.747

31. **FUNDENI,** Aleea Sucidava, camin pentru baieti, incluse cheltuielile de intretinere, pret persoana 400 L, **400 L;** ☎0762.842.215/ 0734.235.211

32. **GIURGIULUI** mobilata, Intrarea Sinei nr.7, camera vila, baie si bucatarie la comun, toate conditiile. ☎0763.523.763

33. **IANCU NICOLAE,** Jolie Ville, S.U. 346 mp, 7 cam., mobilata partial, utilata, ansamblu rezidential, garaj, piscina, lift, 3 dormitoare, 3 bai, sauna, complet utilata, mobilata la cerere, paza permanenta, finisata de lux, libera, **2.000 €;** ☎0727.987.855 romangheorghe.ro@gmail.com

34. **IANCULUI** metrou, Vatra Luminoasa, S.U. 120 mp, curte 30 mp, 4 cam., nemobilata, utilata, vila parter+1+m, cu 4 camere, cu open space-etaj, cu 3 bai, renovata, termopan, centrala termica, ideala pentru birouri firma, IT, contabilitate, cursuri, **690 €;** ☎0731.877.269

35. **ICOANEI, Eminescu, S.U. 180 mp, curte 40 mp, vila parter+2, an 2010, inchiriez etajul 2, open space 70 metri patrati, ☎0767.019.421**

36. **LASCAR CATARGIU,** S.U. 634 mp, curte 60 mp, 13 cam., nemobilata, neutilata, the vila is composed of: demis

Imobiliare închirieri SPATII COMERCIALE, BIROURI

28. **DELFINULUI** complex, spatiu comercial 360 mp, parter 190 mp, subsol 170 mp, rampa tir toate facilitatile, se poate inchiria si separat; ☎0744.316.433

29. **DIHAM ZONA,** S.U. 150 mp, spatiu comercial; ☎0724.501.929

30. **DN3 Acumulatorul, S.U. 800 mp, spatiu depozitare, hala depozitare sau productie, 800 mp, 380V, toate utilitatile, libera, acces din DN 3, inaltimea la streasina 6 m, la coama 10,40 m, 3 €; ☎0727.386.287**

31. **DOROBANTI** BRD, stradal, S.U. 90 mp, spatiu comercial, 78 mp util, parter, vitrina. ID 6A79, **2.700 €;** ☎0745.995.136/ 0741.932.998 donhouse_ro@yahoo.com

32. **DOROBANTI PIATA** Romana, Plevnei, str. Ernest Brosteanu, S.U. 400 mp, spatiu birouri, D+P+E+M, A/C in fiecare camera, zugravit, parchet nou, izolata termic, se inchiriaza toata vila, termen lung, id: CA0003, **3.500 €;** ☎0726.284.310 contact@alexandrucordea.ro www.alexandrucordea.ro

33. **DRISTOR** Aleea Ciungan Florin nr. 15 B, sector 3, S.U. 20 mp, spatiu comercial, inchiriez spatiu, utilitati, grup sanitar, vitrina mere, neg., **2.000 L;** ☎0722.341.740/ 0723.167.298

34. **DRISTOR** apropiere metrou, str. Papiu Ilarian nr. 17, S.U. 220 mp, spatiu depozitare, subsol cladire birouri, 2 intrari (una auto), pretabil depozitare, distributie. Proprietar, **800 €;** ☎0723.200.959 deliahangan@yahoo.com

35. **DRISTOR,** Istriei, stradal, S.U. 72 mp, p+2, ct, ac, g, t, negociabil, **720 €;** ☎0723.254.452 imobiliiaaat@gmail.com

36. **DRUMUL TABEREI** -Apaca, S.U. 520 mp, spatiu comercial, vitrina 25 m, finisat, mocheta, marmura, termopan, toate utilitatile. **22 €/mp;** ☎0735.345.850

37. **DRUMUL TABEREI** Complex Drumetul, str. 1 Mai nr. 28, sector 6, S.U. 23 mp, inchiriez spatiu comercial; ☎0732.846.877

38. **DRUMUL TABEREI,** B-dul Timisoara-Profi, S.U. 44 mp, spatiu birouri, parter, apartament 2 camere, nemobilat, complet amenajat, pretabil firma/acces stradal (prin bloc), vad, la 2 statii de Plaza Mall, Militari, **400 €;** ☎0724.370.636/ 0724.262.436 mfirut@yahoo.com

39. **DRUMUL TABEREI,** Piata Moghioros, S.U. 28 mp, spatiu comercial utilat pentru macelarie, deschidere 2,80 m, aer conditionat, camera frigorifica de 3 mp, vitrina de prezentare, alarma, 2 intrari, grup sanitar, pozitie excelenta, **1.200 €;** ☎0722.525.060 gabrielmanole1@yahoo.com

40. **DRUMUL TABEREI,** Piata Moghioros, S.U. 28 mp, spatiu comercial, spatiu comercial, dotat pentru carmangerie (macelarie), camera frigorifica, vitrina de prezentare, vad, aer conditionat, grup sanitar, alarma, parcare, **1.200 €;** ☎0722.336.927 oarfamarius@yahoo.com

41. **GARA DE NORD,** Piata Matache, Atelierului nr. 18, S.U. 60 mp, spatiu comercial, p+1, sp. comercial de 28 mp la parter + birou/ resedinta la etaj, zona comerciala, 1 balcon, centrala, comision chirias 0%, necesita renovare, avans 2+1, Buzesti, **400 €;** ☎0730.177.220/ 021.410.41.00 lucian.baciu@magnoliaimobiliare.ro www.magnolia-imobiliare.ro

42. **GHICA PLAZA,** Colentina, S.U. 40 mp, stradal, proprietar, toate utilitatile, cartier blocuri, discutabil; ☎0723.699.826

43. **GIURGIULUI** -Luica, S.U. 360 mp, spatiu comercial, cladire parter si demisol, toate utilitatile, parcare, curent 380, h - 3,30, tva discutabil, **2.100 €;** ☎0746.177.700

44. **GRIVITA CALEA** nr. 99, inch. magazin 25/50 mp, stradal, sector 1, 250 Euro / 450 Euro; ☎0722.209.355

45. **GRIVITEI CALEA,** stradal, S.U. 100 mp, spatiu comercial, cu vitrina, langa metrou, amenajat, centr. proprie, ideal farmacie, notariat, pariuri, magazin. Posibilitate parcare pe trotuar, cheltuieli mici, **2.300 €;** ☎074450599 alexandru@k-imobiliare.ro

46. **I. C. BRATIANU** S.U. 120 mp, spatiu comercial, spatiu comercial central, toate utilitatile, vitrina 6 m, vad exceptional, pret/ luna **300 €;** ☎0737.886.599

47. **IANCULUI ZONA,** S.U. 40 mp, spatiu comercial, vitrina, gaze, lumina, apa, in stare functionala; ☎0769.373.779

48. **IANCULUI,** S.U. 33 mp, spatiu comercial, spatiu stradal, vitrina, aer conditionat, curent trifazic; ☎0784.017.170

49. **IANCULUI,** Avrig, stradal, Intermacedonia, S.U. 100 mp, spatiu comercial, terasa 30 mp, liber, **750 €;** ☎0730.928.310 trimbitasu@gmail.com

50. **INCHIRIEZ S.U. 120 mp, spatiu pentru firma, etaj 2/vila, 2.700 L; ☎0732.581.802**

51. **ION MIHALACHE,** 5 min. Victoriei, S.U. 50 mp, 50 mp, open space, toate utilitatile, renovat recent, centrala, curent 380, ac, alarma, vad pietonal si auto intens, pretabil orice tip de activitate. Zone: Banu Manta, Felix, **2.000 €;** ☎0752.289.028 lucia.neagoe@espaco.ro www.espaco.ro

52. **LACUL TEI,** Alexandru cel Bun, Maica Domnului, S.U. 200 mp, spatiu impartit, parter, pentru orice domeniu, conv.; ☎0773.805.117/ 0728.276.912

53. **LACUL TEI,** Vidin, S.U. 35 mp, spatiu intre blocuri, curent trifazic, pretabil orice activitate, neg., ☎0767.277.779

54. **LEHLIU,** S.U. 700 mp, spatiu depozitare, depozite 700-800 mp, constructii din caramida cu fundatii din beton, teren 1.500-2.000 mp, incinta imprejmuita, platforme betonate, pretabil productie-depozitare, **1 €;** ☎0744.514.727/ 0723.647.144 adriana.craciunescu@gmail.com

55. **MIHAI BRAVU SOSEAUA nr. 302-304, S.U. 9 mp, spatiu comercial, proprietar inch. spatiu parter bloc, (intersectie Baba Novac - Dristor), 450 €; ☎0721.389.302**

56. **MIHAI BRAVU,** 1 min. metrou Mihai Bravu, S.U. 190 mp, spatiu birouri, zona cu vad comercial, stradal, etaj 2/3, interiorul se poate amenaja/ compartimentat la cerere, ideal birou/ firma, **1.000 €;** ☎0735.360.736

57. **MIHAIL SEBASTIAN,** Drumul Sarii, S.U. 180 mp, spatiu birouri, spatiu amenajat, 3/3 constructie noua, contorizare ceas curent, pretabil cabinete birouri, gradinita, after school zona linistita, pret 500 € + tva neg, **500 €;** ☎0723.606.040 goldwinpromotion@gmail.com

58. **MILITARI** - Apusului, 80 mp cu toate facilitatile, curent 220-380 V, hala in sat Rosu - 160 mp, vad bun, asociere afacere; ☎0726.731.406/ 0721.435.316

59. **MILITARI** - Iuliu Maniu, colt cu Apusului inchiriez spatiu comercial; ☎0722.324.231

60. **MILITARI** in intersectia Lujerului, chiar langa statia de metrou Lujerului vis-a-vis de Cora, langa hotel Syr, S.U. 80 mp, spatiu comercial, cladire cu super vad, vezi poza pe cladire Kurtmann, pretabil si pt. birouri, (etc), ☎0722.303.759 dinuneluioan@yahoo.com

61. **MILITARI** Zona Moinesti, S.U. 290 mp, spatiu comercial, spatiu comercial dispus pe 3 niveluri, S+P+Et. 1,constructie noua, pretabil orice activitate, open space, stradal, liber, **3.500 €;** ☎0760.654.540/ 021.440.22.49 www.conceptimobiliare.ro

62. **MILITARI,** S.U. 90 mp, spatiu comercial pretabil depozitare sau mica productie; ☎0754.092.523

63. **MILITARI,** Apusului, S.U. 50 mp, spatiu comercial, spatiu comercial stradal 50 mp construiti utili, 30 mp curte, dubla deschidere, toate utilitatile, superfinisat, liber, urgent, trifazic; ☎0765.341.040/ 0765.341.011

64. **MILITARI,** Piata Gorjului, S.U. 135 mp, spatiu comercial, vad bun, toate utilitatile, parcare proprie, camere video, stradal, terasa inchisa, pretabil orice, pret negociabil, **1.500 €;** ☎0766.455.731

65. **MOSILOR,** S.U. 240 mp, spatiu birouri, spatiu in vila arhitectonica complet renovata, suprafata utila 245 mp, 2 bai, spatii depozitare, bucatarie, superb, luminos, balcon, 5 aparate aer conditionat, generator; paza non-stop; videointerfon, **1.300 €;** ☎0756.256.934 andreeaimobiliare@yahoo.com

66. **NICOLAE GRIGORESCU 143 inchiriez spatiu comercial s+p+et.1+et.2, constr. 2016, 720 mp, curte 240 mp; ☎0720.940.567/ 0724.371.155**

67. **NICOLAE GRIGORESCU,** S.U. 740 mp, spatiu comercial, direct proprietar, spatiu comercial, disponibilitate imediata.Constructie noua 2016, open space cu posibilitate de compartimentare, pretabil pentru diferite utilizari comerciale. 740mp S+P+2ET, **10 L;** ☎0720.940.567 caraselrazvan@gmail.com

68. **OBOR, Pantelimon, 15+30 mp, vitrina 3 m, proprietar, stradal, in apropierea la 3 licee, gaz, 380 V, trafic auto si pietonal, neg., 575 €; ☎0723.640.209**

69. **OBOR, Pantelimon, 16+35 mp, vitrina 3 m, proprietar, stradal, in apropierea a 3 licee, gaz, 380 V, trafic auto si pietonal, neg., 725 €; ☎0723.640.209**

70. **PACHE PROTOPOPESCU,** S.U. 30 mp, spatiu birouri, cladire de birouri inchiriaza spatii birouri cu suprafete intre 12 mp si 50 mp mobilate. Paza, servicii receptie, monitorizare video, mobilat la cerere, acces permanent. Toate costurile incluse, **13 €;** ☎0741.450.001/ 0741.450.010 energico@energico.ro

71. **PACHE PROTOPOPESCU,** Scoala Iancului, stradal, S.U. 161 mp, spatiu comercial, vad auto intens, parter 60 mp plus subsol amenajat 100 mp, bloc 1978, vitrina 8 m, 2 intrari din Pache si din Austrului, **1.000 €;** ☎0726.340.034 r@reboutique.ro

72. **PANTELIMON** -Republica, S.U. 30 mp, spatii depozitare 30 mp, 50 mp, 90 mp, 200 mp, 800 mp, 1.200 mp, DN 3 spatiu depozitare 800 mp, Cartier 23 August spatiu depozitare 800 mp; ☎0722.547.414

73. **PANTELIMON SOSEAUA nr. 89, Ritmului, vad bun, apa, curent, gaze, spatiu modernizat, vitrina mare 22 m, chirie/luna, 3.000 €; ☎0731.644.727**

74. **PANTELIMON,** stradal, langa Liceul Lucian Blaga, S.U. 70 mp, spatiu comercial, vitrina 8 m, grup sanitar, depozit, centrala proprie, aer conditionat, pretabil farmacie, pret TVA inclus, **1.400 €;** ☎0751.053.625/ 0751.053.622 sigmaserviceimob@yahoo.com

75. **PANTELIMON, Tuborg, inch. depozit + birouri; ☎0734.017.474**

76. **PANTELIMON,** vis-a-vis de Selgros, S.U. 900 mp, spatiu depozitare, showroom, birouri si depozit, constructie 2006, spatiu de depozitare 630 mp (6 m inaltime), birouri 270 mp (showroom, 7 birouri, 3 grupuri sanitare si spatiu tehnic), **3 €;** ☎0722.291.275 vstoica@xnet.ro

77. **PETRE ISPIRESCU** nr. 99, sector 5, S.U. 50 mp, spatiu comercial, inch. spatiu, la curte; ☎0723.371.275

78. **PETRE ISPIRESCU,** spatiu comercial, proprietar inchiriez spatiu; ☎0724.272.704/ 0766.552.402

79. **PRELUNGIREA GHENCEA,** S.U. 20 mp, spatiu comercial, stradal, vad foarte bun, utilitati, urgent, **320 €;** ☎0774.660.814

80. **PROGRESUL PIATA,** Giurgiului, S.U. 60 mp, spatiu comercial, spatiu comercial, 60 mp, compartimentare buna, vad pietonal intens, pretabil: magazin, pariuri sportive, asigurari, agentie turism, servicii, birouri, comercial, etc. 1luna+1luna garantie. **600 €;** ☎0766.317.618

81. **RAHOVA** - Sos. Alexandriei, rond Antiaeriana, S.U. 135 mp, apropre OMV, statia tramvai 32, bloc 2013, p/4, toate facilitatile, terasa acoperita, parcare, proprietar, TVA+ **670 €;** ☎0722.888.792

82. **RAHOVA** Nasaud Shopping Center (la Penny Market), S.U. 52 mp, spatiu comercial, chirie 13 €+ TVA/ mp, parcare, paza 24/7, supraveghere video, pretabil gsm, constructii, banca, electrice, sunati luni - vineri 9.00 -18.00 **16 €;** ☎0727.527.705/ 021.425.05.37 garrun.center@gmail.com www.nasaud-center.ro

83. **REGINA MARIA** giratoriu, Unirii, central, S.U. 100 mp, spatiu comercial, vitrina 5 m, comercial, renovat, stradal parter, central, statie ratb, curte, 2 intrari, parcare in fata, tavan 4.5 m, curent 380V, gresie, faianta, termopan, prelata vitrina, toaleta, ocazie, **1.250 €;** ☎0730.632.337/ 0730.632.337 laurentiu.duran@gmail.com www.inchirieri-sali-bucuresti.ro

84. **REPUBLICA** S.U. 3500 mp, spatiu industrial, proprietar hala P+1 (3850mp) si spatii mai mici, Th. Pallady toate utilitatile electricitate putere nelimitata, birouri, acces tir, ideal productie, depozit. Spatii manevra, parcare aferent halei 680 mp gratuit **3 €;** ☎0744.754.104/ 0744.616.318 serandindustrial@yahoo.com

85. **ROMANA,** Mc Donald's, la metrou, spatiu: 5, 10, 20, 100 mp, trafic, salon, cabinet, agentie, sala jocuri, copy center, accesorii telefoane- tigari electronice, birou etc., **500 €;** ☎0758.259.751 marcelboukambou@imobservicecenter.ro www.imobservicecenter.ro

86. **SALAJ SOSEAUA,** proprietar, spatiu comercial prin constructie, 72,75 mp, vitrina stradala, **700 €;** ☎0722.906.219

87. **SECTOR 1,** inchiriez hala de 440 mp cu 4,5 €/mp, cu inaltime de 9 m. Post trafo de 10.000 kVA, spatiu parcare de 400 mp, hala se poate imparti in doua. Str. Atelierele Noi nr. 2 B, in spatele fostului Cinematograf Giulesti; ☎0722.646.636

88. **SPATIU** S.U. 120 mp, spatiu birouri, birouri in zona Garii de Nord, situat la mansarda in cladire istorica, 120 mp compartimentati in 3 birouri (din care unul open-space de 60 mp), 1 bucatarie, 2 bai, renovat recent. **480 €;** ☎0757.572.205 adina.harnea@profond.ro

89. **SPATIU,** S.U. 65 mp, spatiu comercial, inchiriez spatiu cu vad exceptional; ☎0773.924.886

90. **SPATIU.** S.U. 250 mp, spatiu depozitare, Asociatie de proprietari inchiriez spatiu subsol pt. depozit; **250 €;** ☎0728.529.333

91. **STEFAN CEL MARE** nr. 4, inchiriez spatiu, pret pe mp **30 €;** ☎0722.318.108/ 0771.477.898

92. **STEFAN CEL MARE SOSEA, vizavi Spitalul Colentina, S.U. 100 mp, spatiu comercial, vitrina 7 m, dublu acces, stradal; ☎0722.285.233**

93. **STEFAN CEL MARE,** S.U. 40 mp, spatiu comercial, parter, trafic pietonal si auto intens, pretabil diverse activitati, vitrina stradala, g, f, t. Vecinatati: Dorobanti, Floreasca, lancu de Hunedoara, Polona, Obor, Tei, Victoriei, **1.200 €;** ☎0752.289.028 office@espaco.ro www.espaco.ro

94. **TEI,** Facultatea de Constructii, particular, 50-200 mp, pret **6 €/mp;** ☎0720.573.067

95. **TEIUL DOAMNEI,** Colentina, Doamna Ghica, S.U. 160 mp, spatiu comercial, spatiu comercial, parter, 160 mp, buna compartimentare, pretabil multiple activitati economice: alimentatie, servicii, comerciale, reprezentare, etc. Trafic pietonal si auto, **3.000 €;** ☎0766.317.618 office@topasset.ro

96. **TIMISOARA BLVD.,** S.U. 80 mp, spatiu comercial, oferta spatiu comercial, Blvd. Timisoara 103-111 in cadrul complexului Bucuresti-Construct, 80 mp, 40 parter + 40 etaj, pretabil magazin, birouri, spatiu depozitare, show-room. An constructie: 2002, **500 €;** ☎0721.329.803 andrei.florea.avbs@gmail.com

97. **TIMISOARA BULEVARD** Frigocom, inchiriez pe termen lung apartament transformat in coafor, cosmetica 6 ani, sau cabinet medical; ☎0723.190.262

98. **TINERETULUI,** Sincai, langa Mega Image, S.U. 48 mp, spatiu comercial, salon de infrumusetare, optica medicala, camin studentesc, facultati, clinica medicala, Gambler`s Bar, bloc 2012, 2 spatii de 48 mp, comision 0 **20 €;** ☎0732.211.111 daniel.raeceanu@rasig.ro www.rasig.ro

99. **TITAN** -Rebreanu, inchiriez spatiu pentru service auto cu 4 rampe cu vad la strada si magazin piese auto; ☎0722.292.522

100. **TITAN,** S.U. 45 mp, spatiu comercial, spatiu comercial, bine pozitinat, vad, trafic pietonal intens. Open space, grup sanitar, vitrina 4 m, pretabil orice tip de activitate. Vecinatati: Grigorescu, Basarabia, Rebreanu, Costin Georgian, **1.200 €;** ☎0752.289.028 office@espaco.ro www.espaco.ro

101. **TITULESCU,** S.U. 155 mp, spatiu comercial, spatiu situat pe colt, cu vizibilitate mare, poate fii impartit in 3 spatii mai mici cu intrari separate, ☎0733.696.667

102. **TURDA,** S.U. 50 mp, spatiu comercial, spatii comerciale sau de birouri, suprafete intre 50- 250 mp, open space sau compartimentate, pret intre **8 €;** ☎0735.345.844/ 021.260.10.63

103. **UNIRII** 1 min. metrou S.U. 170 mp, spatiu birouri, km 0, vila renovata 2016, pretabil birou, 7 camere inalte, spatioase, mocheta /parchet, de la 1.500 €, chirie lunara, la 1.250 € chirie neta, inclusiv TVA **1.250 €;** ☎0742.170.764 sport_3000_grup@yahoo.com

104. **UNIRII PIATA,** S.U. 95 mp, spatiu birouri, birou, bloc Sitraco, cladite birouri, direct proprietare, **600 €;** ☎0744.643.734

105. **UNIRII SPLAI** -Camera de Comert, S.U. 112 mp, spatiu birouri, spatiu cladire birouri, suprafete intre 48 si 112 mp, open space/ compartimentate, supraveghere video, lift, utilitati, mentenanta, **17 €;** ☎0722.732.975 axadomenii@yahoo.com

106. **UNIRII SPLAI,** S.U. 50 mp, spatiu birouri, zona centrala, pasajul Marasesti, vizavi de Camera de Comert si Industrie a Romaniei, la 5 min.de metrou Piata Unirii, in cladire birouri-100 €/luna, utilitatile si mentenata in care intra tot. **600 €/com. 0%;** ☎0724.798.495 ionut.lotca@topis.ro www.topis.ro

107. **UNIRII,** S.U. 100 mp, spatiu birouri, nivel (etaj 3/4) in vila de birouri se inchiriaza incepand de la 550 €, pentru alte delatii contactati proprietar de I-v ora 12-18. Exclus agentilie, **550 €;** ☎0742.170.764

108. **UNIRII,**1 min. metrou km 0, S.U. 170 mp, spatiu birouri, vila renovata 2016, pretabil birou, 7 camere inalte, spatioase, mocheta /parchet, de la 1.500 €, chirie lunara, la 1.250 € chirie neta, inclusiv tva, **1.250 €;** ☎0742.170.764 sport_3000_grup@yahoo.com

109. **UNIVERSITATE, ultracentral, inchiriez 2 spatii de birouri, in cladire de birouri renovata, conditii avantajoase, lifturi noi, sistem interfon, supraveghere video, parchet, AC, usi metalice, bai si bucatarii mobilate, gresie, faianta, ☎0726.242.981**

110. **VACARESTI,** fosta banca, S.U. 133 mp, spatiu comercial, parter bloc, **4.000 €;** ☎0724.516.383

111. **VATRA LUMINOASA central langa Mega Image, S.U. 62 mp, spatiu comercial polivalent, vitrina, stradal, utilitati complete, vad comercial; ☎0722.874.400**

112. **VETERANILOR PIATA** S.U. 28 mp, spatiu comercial, spatiu stradal, trafic pietonal intens; ☎0732.985.096/ 0734.540.940

113. **VETERANILOR PIATA, spatiu comercial 60 mp, 45 mp sala vanzare, spatiu depozitare, grup sanitar, stradal, pretabil farmacie, disc., 1+1 garantie, 2.500 €; ☎0722.230.950**

114. **VETERANILOR PIATA,** sector 6, S.U. 120 mp, spatiu comercial, urgent, inchiriez spatiu comercial, pretabil sediu de banca, farmacie, etc. ☎0722.305.201/ 0744.323.783

115. **VICTORIEI PIATA,** S.U. 430 mp, spatiu birouri, Victoria Business Center, spatiu pentru birouri, la etajul 9, cu panorama catre Piata Victoriei si Palatul Parlamentului. Spatiul se poate inchiria si individual, pe compartimente. **9 €;** ☎0722.205.727 andrei.barsan@h-b.ro

116. **VIRTUTII** sos., sector 6, in apropiere de Sir Lujerului, S.U. 45 mp, spatiu comercial, spatiu comercial, parter bloc, intrare separata fata de scara blocului, open space, grup sanitar, centrala proprie, sistem supraveghere, **600 €;** ☎0751.310.175

Imobiliare închirieri DIVERSE, CAMERE CU CHIRIE

Diverse, camere cu chirie

1. **1 DECEMBRIE 1918** Inchiriez camera curte, conditii bloc, mobilata, utilata ☎0731.571.998/ 0735.496.169

2. **1 MAI** metrou, inchiriez camere sau etaj complet in vila P+2Et., p-ta Chibrit, 200 m pana la metrou si la transportul suprateran. Etaj compus din 3 cam., baie, bucatarie, hol si terasa. Pretul include si utilitatile, **200 €;** ☎0726.759.476 alexandrescu_dan61@yahoo.com

3. **13 SEPTEMBRIE,** camera bloc, fara proprietar, mobilata modern, renovata, utilata eleganta, pret pt. o persoana **500 L;** ☎0737.883.877

4. **13 SEPTEMBRIE,** Margeanului, proprietar inchiriez o camera la bloc; ☎0762.031.010

5. **23 AUGUST** cartier, metrou Republica, inchiriez camera mobilata unui tanar, conditii bloc, centrala termica (curte); ☎0762.650.918

6. **23 AUGUST CARTIERUL,** ofer camere cu chirie la curte utilitati, mobilata; ☎0731.028.937

7. **ALEXANDRIEI SOSEAUA,** inchiriez camera in apartament de 4 camere la bloc, mobilata, acces la toate utilitatile; ☎0736.308.752

8. **ALEXANDRIEI SOSEAUA,** Teius, 1 camera mobilata, pt. 1 cuplu sau 1 pers., negociabil; ☎0727.684.728

9. **ALUNISULUI** nr.137 sector 4 Bucuresti, camere la curte, cu toate conditiile. Garantie 1 luna, **500 L;**

10. **ANDRONACHE,** Scortan Ion 99B, inch. camera la curte, pt. o singura persoana; ☎0766.987.592

11. **ANTIAERIANA ZONA,** inchiriez camera la curte; ☎0724.683.024/ 021.420.56.53

12. **APARATORII PATRIEI,** Drumul Jilavei, str. Lataretu Dumitru 12, sector 4, camera la curte, mobilata si utilata, toate conditiile. Pret avantajos; ☎0721.585.814

13. **APARATORII PATRIEI,** metrou, casa la curte, ofer spre inchiriere 2 camere, hol, baie, bucatarie, pentru cazare muncitori; ☎0774.488.977

14. **APARATORII PATRIEI,** zona, inchiriez o camera din trei la bloc, unei fete. Conditii bune, pret rezonabil; ☎0753.592.506

15. **ATENEU,** Romana, ultracentral, 3 camere in imobil stil vechi, acces baie bucatarie, internet, 500 L/luna + 200 L utilitati. Garantie 1 luna avans. Sunati intre orele 16-19, **500 L;** ☎0722.696.128

16. **BABA NOVAC,** Campia Libertatii, acces Dristor, camera bloc, mobilata modern, toate imbunatatirile, toate conditiile, pentru 1-2 fete, fara garantie, incluse cheltuieli, **500 L;** ☎0760.633.953

17. **BERCENI,** Ap. Patriei, camera mobilata 33 mp, in vila, balcon, dependinte, la fete serioase, **600 L;** ☎0721.245.524

18. **BERCENI,** camera, intrare separata intr-un apartament 3 camere, fara proprietar, pentru doamna/ domnisoara salariata, **400 L;** ☎0762.136.975

19. **BERCENI,** Emil Racovita, metrou 7 min. Ratb, 1camera din 3 la bloc, pentru o doamna salariata, ingrijita, serioasa, se locuieste cu proprietarul, barbat 36 de ani, seriozitate, curat, mobilat, tv led, net, frigider, mas. spalat, toate conditiile, **400 L;** ☎0766.808.797 euroconcept.translations@yahoo.com

20. **BRANCOVEANU** Bacovia, camera curte, mobilata, baie, bucatarie, separata, incalzire centrala; ☎0723.772.271/ 0761.550.860

21. **BRANCOVEANU,** camera ap., domn ofer la o doamna chiar si cu copil camera contra mic ajutor; ☎0726.015.201

22. **BRANCOVEANU,** metrou, Alunisului, direct proprietar, ofer la curte camera bucatarie, dus, curate, mobiata si utilata, intrare separata, nefumatori. Incalzire centrala; ☎0760.605.624

23. **BRANCOVEANU,** proprietara inchiriez o camera din 3 la o fata studenta sau salariata; ☎0766.525.547

24. **BRATARII** inchiriez camera mobilata la curte, **500 L;** ☎0761.622.223/ 0771.103.060

25. **BUCURESTI** inchiriez camera in vila, toate conditiile, 1+1 garantie, **500 L;** ☎0725.920.542

26. **BUCURESTII NOI,** camera fara baie la curte pentru barbat serios, angajat; ☎021.667.40.20

27. **BUCURESTII NOI, inchiriez camera mobilata la o studenta au tanara salariata, la vila, complet mobilata, cu toate dotarile incluse, totul nou, zona linistita, metrou, parc si piata la 2 minute de mers pe jos, pretul este cu toate utilitatile incluse, inclusiv internet si cablu tv, telefon, 150 €; ☎0784.703.924**

28. **CALARASI CALEA,** Hyperion, ofer locuinta la curte tip garsoniera, mobilata, utilata, **700 L;** ☎0736.637.372

29. **CAMERA** la curte, conditii de bloc, la o fata sau doua, masina spalat, internet; ☎0770.978.906

30. **CAMERA** mobilata acces utilitati, contra menaj. Ofer locuinta, prefer doamna singura, eventual cu 1 copil (fetita); ☎0726.885.871/ 0762.274.705

31. **CAMERA** mobilata curte, conditii bloc, acces baie, bucatarie, masina de spalat, zona buna, mijloace de transport foarte aproape. Una sau doua persoane; ☎0762.992.990/ 0720.799.299

32. **CAMERA** plus bucatarie la curte, convenabil; ☎0762.194.241

33. **CAMERA,** in apartament de 2 camere confort 1, intrare separata. Zona Colentina Avion. Pret 450 ron plus utilitati, **450 L;** ☎0720.016.019

34. **CAMERE** cu chirie zona Sebastian langa Penny, inchiriez una camera in ap. cu 3 camere, 1 sau 2 fete, dec., mobilat, cu proprietarii, detalii la telefon; ☎0723.784.477

35. **CAMERE** la curte Rahova, linii RATB 117, scoala, gradinita. ☎0765.512.736

36. **CAROL PARC,** particular inchiriez camera mobilata, intrare separata curte, la un baiat, toate conditiile, **150 €;** ☎0732.543.301

37. **CATELU** statuie, camera de inchiriat la un barbat, la curte, conditii de bloc, **400 L;** ☎0731.541.243

38. **CENTRAL,** asigur cazare unui baiat de la tara, arngajat aici, serios, educat, pret/ luna, **300 L;** ☎0732.591.311

39. **CENTRAL,** camera la curte pentru o persoana nefumatoare, intrare separata, utilitati comune, plata lunarii, intretinere inclusa, **700 L;** ☎0721.806.429

40. **CHISINAU** bd., Giurgiului, ofer camere in ap. 3 camere, tot confortul, **550 L;** ☎0729.242.597

41. **CIMITIRUL BELLU,** langa metrou, camera cu doua paturi pt. doi baieti au doua fete, apartament elegant, pret pe pat **300 L;** ☎0737.883.877

42. **COLENTINA** -Andronache, camera la curte, gaze, apa, baie, bucatarie, masina spalat, cablu, zona linistita, pret neg.; ☎0724.541.563

43. **COLENTINA,** caut coleg de camera in apartament de 2 camere confort 1, pret 300 ron plus utilitati, zona Colentina Avion, **300 L;** ☎0762.476.184

44. **COLENTINA,** inchiriez camera la bloc pt. o fata serioasa, mama si copil, cu toate conditiile, internet, centrala, etc.; ☎0766.871.329

45. **COLENTINA,** inchiriez camera separata intr-un apartament de 3 camere, 1990, 74 mp, et. 4, dec., ruta 282, preferabil unei femei nefumatoare si serioasa; ☎0770.391.947

46. **COSBUC PIATA,** Rond, ofer camera in vila, etaj 2, mobilata, acces utilitati, baie, bucatarie, aragaz, frigider, masina de spalat, accept o singura persoana baiat sau fata. Plata lunar, fara garantie; ☎0769.350.184/ 0742.350.553/ 0735.343.011

47. **CRANGASI** camere in vila la fete studente sau angajate (2 fete in camera). Vila este complet mobilata si utilata+terasa. Tarif: 500 ron pe luna de persoana, intretinere inclusa: lumina, caldura, gunoi, apa, **500 L;** ☎0723.275.338

48. **CRANGASI,** metrou, camera bloc, mobilata, eleganta, cu baie proprie, utilata, acces dependinte la comun, **500 L;** ☎0726.451.222

49. **CRANGASI, metrou, camera pentru o fata in ap. de 3 cam. mobilat si utilat, conditii bune cu tot confortul, 10 min. metrou si tramvai, (o fata in camera), 100 €; ☎0723.362.112/ 0724.261.323**

50. **CRANGASI,** metrou, inchiriez la o fata 1 camera, baie separata, in bloc, curat, izolat termic; ☎0763.435.575/ 0723.085.747

51. **CRANGASI,** o camera mobilata, neg.; ☎0732.178.459

52. **DECEBAL** -Dristorului, pensionara inch. camera mobilata unei tinere serioase, acces utilitati, tot confortul, **100 €;** ☎0753.075.677

53. **DELFINULUI PIATA,** Cartier Ostrov, camera la curte, mobilata, bucatarie, baie, toate utilitatile, incalzire centrala; ☎0765.012.013

54. **DRISTOR,** 5 minute metrou, pentru fata, camera mobilata modern, imbunatatiri, toate conditiile, internet, garantie rate 400 L, chirie lunara 400 L; ☎0760.633.953

55. **DRISTOR,** metrou, camera bloc, mobilata, eleganta, tv, internet, acces dependinte la comun pentru o persoana, pret lunar **400 L;** ☎0726.451.222

56. **DRUMUL TABEREI,** camera mobililata in ap, tv led, acces la utilitati (frigider, mas. de spalat, baie si bucatarie) unei doamne 35 - 45 de ani, singura fara obligatii, salariata, sau 2 studente (600 L), cuplu (600 L) **400 L;** ☎0774.466.720

57. **DRUMUL TABEREI,** Frigocom, acces tramvai 25, 8, autobuze 137, 138, camera mobilata, dec.a, parchet, termopan, acces masina spalat, contract la Circa Financiara, **400 L;** ☎0722.695.530

58. **DRUMUL TABEREI,** ofer cu chirie camera deosebita, etaj 1, unui student / studente, **400 L;** ☎0744.215.774

59. **DRUMUL TABEREI,** Romancierilor, cf. I, apartament dec., 3/4, inchiriez camera mobilata, curata, elevi, studenti, salariati o singura persoana, utilata, garantie, **100 €;** ☎0726.439.531

60. **DRUMUL TABEREI, Lovinescu, proprietar, parc, camera in apartament mobilata, curata, acces dependinte, disc., 1+1; ☎0720.820.726**

61. **EROII REVOLUTIEI,** camera vila noua, intrare separata, mobilata modern, pentru o persoana, cu toate utilitatile, **400 L;** ☎0762.770.160

62. **EUROPA,** Colentina, inchiriez camera, bucatarie separata; ☎0768.133.935

63. **FERENTARI** inchiriez camera la curte, toate utilitatile. ☎021.450.70.58

64. **FOISOR,** Plantelor, ofer camere curte baiat, acces baie, bucatarie, tv, cablu, net, pretul incl. facilitatile, **600 L;** ☎0735.572.596

65. **FUNDENI SOSEAUA,** camin baieti camere cu 2 locuri, mobilate si utilate, 400 L de persoana fara alte cheltuieli, **400 L;** ☎0762.842.215/ 0734.235.211

66. **FUNDENI SOSEAUA,** Spital, camera curte, baie si bucatarie la comun; ☎0766.861.309/ 0722.800.481

67. **GHENCEA ZONA** Cimitir, o camera la curte cu conditii de bloc, acces la toate; ☎0723.190.262

68. **GIULESTI CALEA** o camera in cadrul unei vile cu intrare separata, tv, incalzire, centrala, bucatarie la comun si dusuri cu apa calda, masina de spalat, utilitati + **400 L;** ☎0769.467.280/ 0771.372.342

69. **GIULESTI CALEA,** dormitor cu 4 paturi, frigider, aer conditionat, tv, bucatarie, masina de spalat, astept echipe muncitori, pret persoana **250 L;** ☎0769.467.280/ 0771.372.342

70. **GIURGIULUI SOSEAUA** amera la bloc unei persoane salariate, conditii bune, rog seriozitate, **450 L;** ☎0720.879.387

71. **GIURGIULUI SOSEAUA,** camera la bloc, dec.a, frigider, masina de spalat, televizor, bucatarie utilata, pentru o fata sau un baiat, chiria + cheltuieli **600 L;** ☎0770.496.123

72. **GIURGIULUI SOSEAUA,** inchiriez camera la curte, conditii bune; ☎0767.297.800/ 0731.603.364

73. **GORJULUI,** camin particular, cazare pt. baieti, locuri disponibile, camere utilate cu tv, frigider, net, bai si bucatarii la comun, utilate complet, la 5 min. de metrou Gorjului, liniste si curatenie, **400 L;** ☎0784.717.299 dinculescu_mihai@yahoo.com

74. **GRIVITA** - Turda, casa la curte, o camera, separata, mobilata, utilata, bucatarie, baie, renovat, totul nou, **700 L;** ☎0721.801.636

75. **HALA TRAIAN,** Damaroaia, str. Lucaci Vasile nr. 81, 1 cam. la curte, mobilata, bucatarie, grup sanitar, curte separat, corp casa separat, pret 500 Lei + 100 Lei garantie; ☎0761.715.849

76. **IANCULUI SOSEAUA,** 8 minute metrou, stradal, camera mobilata, acces masina spalat, balcon, pentru o tanara / doamna salariata, **300 L;** ☎0722.695.530

77. **INTERCONTINENTAL - Gradina Icoanei, zona ultracentrala, inchiriez camera cu baie proprie, casa la curte, termen lung, necesita renovare si amenajare; ☎0744.822.247**

78. **LACUL TEI ZONA,** 2 locatii, camere la curte, inchiriez in regim hotelier, curat, intim, discretie; ☎0767.878.755

79. **LACUL TEI,** pensionara inch. camera unei tinere salariata, pret **400 L;** ☎0740.045.606

80. **MAGHERU BULEVARD** - Romana, camera bloc sistem gars., mobilata complet, utilata, acces la dependinte la comun, pret lunar **500 L;** ☎0737.883.877

81. **MARGEANULUI ZONA,** camera mobilata in vila, toate utilitatile: baia, bucataria comuna, chiria + intretinerea, **500 L;** ☎021.421.30.34/ 0784.503.390

82. **MARGEANULUI,** sector 5, inchiriez camera mobilata la bloc in apartament dec. de 3 cam

Imobiliare închirieri REGIM HOTELIER, CASE VACANŢĂ

20. **ALBA IULIA,** CEC, garsoniera situata stradal P-ta Alba Iulia, vedere rond, dotata si utilata lux, tv plasma, internet wi-fi, lenjerii lux, baldachin, mobila alba, pat cristale. Non Stop 100 L 2-3 h, 150 24h, 170 L **100 L;** ☎0769.886.046 apartamentechirie@yahoo.com

21. **ALBA IULIA,** Decebal, Unirii, inchiriez in regim hotelier garsoniere si apartamente dec.e utilate, ac, tv, wi-fi. Se poate si pentru 2-3 ore, **60 L;** ☎0747.487.270

22. **ALBA IULIA,** rond si Unirii, central, garsoniere si apartamente de 2 si trei camere complet utilate, conditii de lux, curatenie, discretie, locuri parcare, servicii ireprosabile, 3-4 ore incepand de la **80 L;** ☎0744.372.439/ 0773.886.826 nistor_house@yahoo.com

23. **ALBA IULIA,** rond, apartament 2 camere stradal, lux, internet wi-fi gratuit, discretie totala, locatie noua centrala, parcare, rond, vedere pe fata, discretie maxima. paza, 100 2-3h/180 24 /24 non stop, **180 L;** ☎0769.886.046/ 0769.886.046

24. **ALBA IULIA,** rond, apartament 2 camere stradal, lux, internet wi-fi gratuit, discretie totala, locatie noua centrala, parcare, rond, vedere pe fata, discretie maxima. paza, 100 2-3h/180 24 /24 non stop, **180 L;** ☎0769.886.046/ 0769.886.046

25. **ALBA IULIA,** rond, apartament 2 camere stradal, lux, internet wi-fi gratuit, discretie totala, locatie noua centrala, parcare, rond, vedere pe fata, discretie maxima. paza, 100 2-3h/180 24 /24 non stop, **180 L;** ☎0769.886.046/ 0769.886.046

26. **ALBA IULIA,** rond, apartamente si garsoniere, stradale, curate, tv, internet, in functie de perioada de sedere, preturi de la **120 L;** ☎0723.966.868 viorel.petrescu11@yahoo.com

27. **ALBA IULIA,** rond, apartamente si garsoniere, stradale, curate, tv, internet, in functie de perioada de sedere, preturi de la **120 L;** ☎0723.966.868 viorel.petrescu11@yahoo.com

28. **ALBA IULIA,** Rond, Bd. Decebal, Bd. Unirii, apartamente de lux, situate stradal, renovate, utilate complet, foarte curate. Wi-fi. Preturi in functie de numarul de zile, pentru 2-3 ore, incepand de la **100 L/2-3 ore;** ☎0720.877.924 office@residence-accommodation.ro www.residence-accommodation.ro

29. **ALBA IULIA,** Rond, Bd. Decebal, Bd. Unirii, apartamente de lux, situate stradal, renovate, utilate complet, foarte curate. Wi-fi. Preturi in functie de numarul de zile, pentru 2-3 ore, incepand de la, **100 L/2-3 ore;** ☎0720.877.924 office@residence-accommodation.ro www.residence-accommodation.ro

30. **ALBA IULIA,** rond, CEC, garsoniera in regim hotelier stradala, lux eleganta, curata, dotata, internet wi-fi, lenjerii, prosoape, gel dus, ambient intim si curat, 2, 3 ore/ 70 L, 130 L 24/24. Cazam non stop, **120 L;** ☎0769.886.046

31. **ALBA IULIA,** rond, CEC, garsoniera in regim hotelier stradala, lux eleganta, curata, dotata, internet wi-fi, lenjerii, prosoape, gel dus, ambient intim si curat, 2, 3 ore/ 70 L, 130 L 24/24. Cazam non stop, **120 L;** ☎0769.886.046

32. **ALBA IULIA,** rond, CEC, garsoniera in regim hotelier stradala, lux eleganta, curata, dotata, internet wi-fi, lenjerii, prosoape, gel dus, ambient intim si curat, 2, 3 ore/ 70 L, 130 L 24/24. Cazam non stop, nu ac **130 L;** ☎0769.886.046

33. **ALBA IULIA,** rond, stradal, La mama, lux, internet wi-fi gratuit, discretie totala, locatie noua centrala, parcare, rond, 3,4 h 100 L 24/24 vedere pe fata, discretie maxima. Acc. escort 200 fara paza, 150 pt. loc., **150 L;** ☎0754.546.885/ 0769.886.046

34. **ALBA IULIA,** rond, stradal, La mama, lux, internet wi-fi gratuit, discretie totala, locatie noua centrala, parcare, rond, 3,4 h 100 L 24/24 vedere pe fata, discretie maxima. Acc. escort 200 fara paza, 180 pt. loc. **160 L;** ☎0754.546.885/ 0769.886.046

35. **ALBA IULIA,** rond, stradal, La mama, lux, internet wi-fi gratuit, discretie totala, locatie noua centrala, parcare, rond, 3,4 h 100 L 24/24 vedere pe fata, discretie maxima. Acc. escort 200 fara paza, 180 pt. loc. **150 L;** ☎0754.546.885/ 0769.886.046

36. **ALBA IULIA,** rond, stradal, La mama, lux, internet wi-fi gratuit, discretie totala, locatie noua centrala, parcare, rond, 3,4 h 100 L 24/24 vedere pe fata, discretie maxima. Acc. escort 200 fara paza, 180 pt. loc. **100 L;** ☎0754.546.885/ 0769.886.046

37. **ALBA IULIA,** rond, stradal, La mama, lux, internet wi-fi gratuit, discretie totala, locatie noua centrala, parcare, rond, 3,4 h 100 L 24/24 vedere pe fata, discretie maxima. Acc. escort 200 fara paza, 180 pt. loc., **180 L;** ☎0754.546.885/ 0769.886.046

38. **ALBA IULIA,** Unirii, apartamente cu 2-3 camere stradale, mobilate modern/ utilate complet, curat, tv, wi-fi, parcare. Disponibilitate 24/ 24 h. Reducere pe o perioada mai lunga. 100 L/ 3 h, **180 L;** ☎0771.170.995 regimhotelier24din24@gmail.com

39. **ALBA IULIA,** Unirii, apartamente cu 2-3 camere stradale, mobilate modern/ utilate complet, curat, tv, wi-fi, parcare. Disponibilitate 24/ 24 h. Reducere pe o perioada mai lunga. 100 L/ 3h **50 €;** ☎0771.170.995 regimhotelier24din24@gmail.com

40. **ALBA IULIA,** Unirii, apartamente cu 2-3 camere stradale, mobilate modern/ utilate complet, curat, tv, wi-fi, parcare. Disponibilitate 24/ 24 h. Reducere pe o perioada mai lunga. 100 L/ 3h **50 €;** ☎0771.170.995 regimhotelier24din24@gmail.com

41. **ALBA IULIA,** Unirii, apartamente cu 2-3 camere stradale, mobilate modern/ utilate complet, curat, tv, wi-fi, parcare. Disponibilitate 24/ 24 h. Reducere pe o perioada mai lunga. 100 L/ 3h **50 €;** ☎0771.170.995 regimhotelier24din24@gmail.com

42. **ALBA IULIA,** CEC, garsoniera situata stradal P-ta Alba Iulia, vedere rond, dotata si utilata lux, tv plasma, internet wi-fi, lenjerii lux, baldachin, mobila alba, pat cristale. Non Stop 100 L 2-3 h, 150 24h, 170 L, **100 L;** ☎0769.886.046 apartamentechirie@yahoo.com

43. **ALBA IULIA,** rond, stradal, La mama, lux, internet wi-fi gratuit, discretie totala, locatie noua centrala, parcare, rond, 3,4 h 100 L 24/24 vedere pe fata, discretie maxima. Acc. escort 200 fara paza, 180 pt. loc. **100 L;** ☎0754.546.885/ 0769.886.046

44. **ARMATA POPORULUI,** Cora Lujerului, Sir Militari, poze reale, stradal, garsoniera dubla 45 mp, finisaje lux, bucatarie utilata, frigider, tv LCD, asternuturi, prosoape, wi-fi, ac, foarte curat, 3 h 60 L, in weekend 130, **100 L;** ☎0723.531.432/ 0732.832.008 bodi_84@yahoo.com

45. **BERCENI** (Piata Progresul)preturile sunt 50 L/3ore, 80L/1seara, 120L/1zi hoteliera disponibil wi-fi, gars. complet utilata, mobilata modern, foarte curata, oferim discretie si seriozitate, **50 L;** ☎0765.867.332

46. **BERCENI** garsoniera regim hotelier inchiriez garsoniera in zona Berceni, Secuilor, complet renovata, mobila noua, tv led, wirless, ideal pentru masaj, **1 €;** ☎0728.906.761

47. **BERCENI** piata Progresul garsoniere in bloc mobilate si decorate modern, conditii de lux: ac, tv, wi-fi, feon, loc parcare, lenjerii si prosoape de calitate. Preturi intre 50-120 L in functie de timpul stat. Discretie maxima **50 L;** ☎0762.380.048/ 0729.429.795

48. **BERCENI,** Giurgiului (Dedeman), garsoniera mobilata, bloc 2012, 100 L zi/noapte, 70 L/noapte, 50 L 4 ore; ☎0722.772.645

49. **BUCUR OBOR,** 3 min. metrou, stradal, apartament 2 cam., dec., mobilat, frumos amenajat, toate utilitatile, tv, 130 L/zi. 70 L noapte (20:00- 9:00), 60L/4 ore. Accept escorte discrete si curate, **60 L;** ☎0728.512.838

50. **BUCUR OBOR,** 3 min. metrou, stradal, apartament 2 cam., dec., mobilat, frumos amenajat, toate utilitatile, tv, 130 L/zi. 80 L noapte (20:00- 9:00), 60 L/4 ore. Accept escorte discrete si curate, **60 L;** ☎0728.512.838

51. **CENTRAL,** apartamente si garsoniere de lux. Bulevardul Unirii, Decebal, Piata Alba Iulia, stradal, mobilate si utilate cu bun gust. In functie de perioada platita. Va asteptam. Preturi incepand de la, **150 L/zi;** ☎0746.115.454

52. **CENTRAL,** apartamente si garsoniere de lux. Bulevardul Unirii, Decebal, Piata Alba Iulia, stradal, mobilate si utilate cu bun gust. In functie de perioada platita. Va asteptam. Preturi incepand de la, **150 L/zi;** ☎0746.115.454

53. **CENTRAL,** apartamente si garsoniere de lux. Bulevardul Unirii, Decebal, Piata Alba Iulia, stradal, mobilate si utilate cu bun gust. In functie de perioada platita. Va asteptam. Preturi incepand de la, **150 L/zi;** ☎0746.115.454

54. **CENTRAL,** ofer garsoniera mobilata, decenta, discreta, Novotel- 40 lei 2-3 ore, 100 lei/zi; ☎0735.267.786

55. **CENTRAL,** Unirii, Universitate, Romana, Piata Victoriei, inchirieri apartamente si garsoniere in regim hotelier, mob. si utilate complet, modern si nou, gars. 25-35 €/zi, 2 cam.: 35-40 €/zi, 3 cam.: 40-50 €/zi. Nu acceptam salon, cateva ore 8-100 L, **25 €/zi;** ☎0724.828.310 rezervari@regim-hotelier.com www.regim-hotelier.com

56. **CENTRU** Proprietar, vila lux boutique centru Bucuresti, 15 camere, toate taxele incluse, alte detalii numai la birou, exclus agentiile, **7.500 €;** ☎0742.170.764

57. **CENTRUL ISTORIC** Selari, garsoniera lux in regim hotelier, locatie foarte buna, wi-fi, cablu tv, ac, complet mobilat si utilat, preturi in functie de perioada de sedere, **120 L/Zi;** ☎0731.020.701

58. **COPOSU,** Unirii vizavi de magazinul Zara, ap. 3 camere, etaj 1, stradal, parcare, posibil masaj erotic plata pe zi sau la 2 zile, **200 L;** ☎0766.687.417

59. **COPOSU,** Unirii vizavi de magazinul Zara, ap. 3 camere, etaj 1, stradal, parcare, posibil masaj erotic plata pe zi sau la 2 zile,Caut colega matura 40-45 ani serioasapentru masaj **200 L;** ☎0766.687.417

60. **COSTIN GEORGIAN,** metrou, cartier Titan, garsoniera 32 mp, 70-100, max. 3 pers, exclus escorte, mobilata/ utilata modern, Tv, Wi-fi, reduceri in weekend/ termen lung, pret in functie de zile pornind de la, **70 L;** ☎0727.993.731/ 0755.044.255 apartmaya@gmail.com

61. **COSTIN GEORGIAN,** Titan, chiar langa metrou garsoniera in regim hotelier inchiriez, curata utilata, tv, internet, 50 lei 2-3 ore, 100 lei / zi / noapte non stop, **50 L;** ☎0723.784.725

62. **COSTIN GEORGIAN,** Titan, garsoniera curata, langa statiile de autobuze si statia de metrou, regim hotelier 50 L 2-3 ore sau 100 L/ zi, **50 L;** ☎0720.431.435/ 0769.732.368

63. **CRANGASI,** soseaua, statia lui 41, bloc nou reabilitat, stradal apartament complet utilat, remobilat in stil clasic, curat, discret - in regim hotelier, **35 €;** ☎0723.277.105/ 0786.123.333 markg_1945@yahoo.com

64. **DECEBAL BULEVARDUL** Lolly-Pop apartament 3 camere, stradal,complet mobilat si utilat, lux, doua dormitoare, canapea extensibila,TV, Wifi, prosoape si lenjerii curate,discretie, fara paza, **250 L;** ☎0735.620.804 andreimakee@gmail.com

65. **DECEBAL,** Muncii, Mihai Bravu, garsoniera / apartament utilate complet, mobilate modern, aer conditionat, foarte curat, discret, 70 L/ 3 ore, 100 L/ zi, nu accept escorte, **100 L;** ☎0722.670.008

66. **DECEBAL,** Muncii, Mihai Bravu, garsoniera/ apartament utilate complet, mobilate modern, aer conditionat, foarte curat, discret, 70 L/ 3 ore, 100 L/ zi, nu accept escorte, **100 L;** ☎0722.670.008

67. **DECEBAL,** Muncii, Mihai Bravu, garsoniera/ apartament utilate complet, mobilate modern, aer conditionat, foarte curat, discret, 70 L/ 3 ore, 100 L/ zi, nu accept escorte, **100 L;** ☎0722.670.008

68. **DOROBANTI,** vis-a-vis Caragiale, apartament stradal, dec., mobilat si utilat lux, wi-fi, tv, ac. Seriozitate curatenie se inchiriaza pt. Termen scurt sau lung. Langa Petrom, 70L/3 ore,150 L/ zi. Fara paza, **70 L;** ☎0744.376.019

69. **DOROBANTI,** vis-a-vis Caragiale, apartament stradal, dec., mobilat si utilat lux, wi-fi, tv, ac. Seriozitate curatenie se inchiriaza pt. termen scurt sau lung. Langa Petrom, 100L/3 ore, 200L/zi. Fara paza. **100 L;** ☎0744.376.019

70. **DRISTOR 2,** garsoniere, stradal, gresie, faianta, modern mobilata, aer conditionat, fara Wi-Fi, 50 L/2-3 ore, 100 L/ 24 ore; ☎0765.967.056

71. **DRISTOR,** garsoniera complet utilata si mobilata lux, parter, aer conditionat, wi-fi, tv, frigider, stradal. Oferim seriozitate si discretie. Se inchiriaza numai oamenilor seriosi si cu bun simt, ☎0727.668.797

72. **DRISTOR,** inchiriez garsoniera regim hotelier, intersectie Dristor, vedere bulevard, cf.1, dec., lux, jacuzzi, canapea extensibila, **50 L;** ☎0762.345.350

73. **DRISTOR,** McDonalds, KFC, Mall Vitan, Mihai Bravu, garsoniere de lux,aer conditionat; curatenie dupa fiecare utilizare, se pot rezerva, pt. 2- 3 sau pe perioade lungi, ☎0763.497.850

74. **DRISTOR,** metrou, garsoniere in regim hotelier, curatenie si discretie maxima, mobilata, tv, ac, internet, 2-3 ore 50 L, 100 L/ zi; ☎0772.132.606/ 0751.868.080

75. **DRISTOR,** metrou, garsoniere in regim hotelier, curatenie si discretie maxima, mobilata, tv, ac, internet, 2-3 ore 50 L, 100 L/ zi; ☎0772.132.606/ 0751.868.080

76. **DRISTOR,** metrou, garsoniere in regim hotelier, curatenie si discretie maxima, mobilata, tv, ac, internet, 2-3 ore 50 L, 100 L/ zi; ☎0772.132.606/ 0751.868.080

77. **DRISTOR,** metrou, garsoniere in regim hotelier, curatenie si discretie maxima, mobilata, tv, ac, internet, 2-3 ore 50 L, 100 L/ zi; ☎0772.132.606/ 0751.868.080

78. **DRISTOR,** metrou, garsoniere in regim hotelier, curatenie si discretie maxima, mobilata, tv, ac, internet, 2-3 ore 50 L, 100 L/ zi; ☎0772.132.606/ 0751.868.080

79. **DRISTOR,** metrou, garsoniere in regim hotelier, curatenie si discretie maxima, mobilata, tv, ac, internet, 2-3 ore 50 L, 100 L/ zi; ☎0772.132.606/ 0751.868.080

80. **DRUMUL TABEREI** gars. intr-o locatie exceptionala, avand totul la scara- statii RATB, magazine, bloc deosebit- reabilitat termic, lifturi automate noi, scara renovata, camere video pe etaj, vedere panoramica, etaj 4/9, **99 L;** ☎0727.407.903

81. **DRUMUL TABEREI,** Favorit, perfect pentru indragostiti, 2-3 h 50 L, 12 h sau toata noaptea 100 L, 24 h 150 L, curat, mobilat modern, 2 camere, non-stop, proprietar, **50 L;** ☎0724.952.199/ 0765.476.970

82. **DRUMUL TABEREI,** garsoniera in regim hotelier, complet utilata si mobilata lux, parter, wi-fi, tv, aragaz, frigider, stradal. Oferim seriozitate si discretie. Se inchiriaza numai in regim hotelier, 60 L/3 ore, 120 L, **120 L;** ☎0727.030.030

83. **DRUMUL TABEREI,** garsoniera in regim hotelier, complet utilata si mobilata lux, parter, wi-fi, tv, aragaz, frigider, stradal. Oferim seriozitate si discretie. Se inchiriaza numai in regim hotelier, 60 L/3 ore, 120 L, **120 L;** ☎0727.030.030

84. **EROII REVOLUTIEI,** City Mall, garsoniere, paturi matrimoniale, ac, cablu tv, internet, loc parcare, **100 L;** ☎0765.740.286

85. **GARSONIERA** intr-o locatie cu totul deosebita, stradal, in intersectie, totul la scara - magazine, statii RATB, bloc superb, camere video pe fiecare etaj, mobilat si utilat inclus lenjerii si prosoape, rog seriozitate, **120 L;** ☎0727.407.903

86. **IANCULUI,** Avrig non stop, garsoniera in regim hotelier, curatenie si igiena impecabile, bucatarie utilata, parter inalt, tv, wi-fi, preturi de la 50 L (2 ore), negociabil in functie de perioada de sedere, **50 L;** ☎0754.570.694

87. **IANCULUI,** Avrig, garsoniera non stop in regim hotelier, mobilata modern, utilata, tv, wi-fi, ac. Fara escorte. Seriozitate si discretie. Preturi in functie de perioada de sedere dorita incepand de la **50 L;** ☎0763.796.478

88. **IANCULUI,** Avrig, garsoniera non stop in regim hotelier, mobilata modern, utilata, tv, wi-fi, ac. Fara escorte. Seriozitate si discretie. Preturi in functie de perioada de sedere dorita incepand de la 50 lei, **50 L;** ☎0763.796.478

89. **LOCATII** centrale. Apartamente 2, 3 camere, garsoniere lux, clasic in regim hotelier la preturi mici 50 70 L 2-3 h, 24 h 120/130 garsoniere apartamente 100 L 2-3 h 150 24 180 200 250. Toate pozele sunt reale, Menaj, **70 L;** ☎0769.886.046

90. **LOCATII** centrale. Apartamente 2, 3 camere, garsoniere lux, clasic in regim hotelier la preturi mici 2-3h gars. 70 L 24h130/120 apartamente 100 L 2-3h 150 24 180 200. Toate pozele sunt reale, **70 L;** ☎0769.886.046

91. **LOCATII** centrale. Apartamente 2, 3 camere, garsoniere lux, clasic in regim hotelier la preturi mici 2-3h gars. 70 L 24h130/120 apartamente 100 L 2-3h 150 24 180 200. Toate pozele sunt reale, **70 L;** ☎0769.886.046

92. **LOCATII** centrale. Apartamente 2, 3 camere, garsoniere lux, clasic in regim hotelier la preturi mici 50 70 L 2-3 h, 24 h 120/130 garsoniere apartamente 100 L 2-3 h 150 24 180 200 250. Toate pozele sunt reale, **70 L;** ☎0769.886.046

93. **LOCATII** centrale. Apartamente 2, 3 camere, garsoniere lux, clasic in regim hotelier la preturi mici 50 70 L 2-3 h, 24 h 120/130 garsoniere apartamente 100 L 2-3 h 150 24 180 200 250. Toate pozele sunt reale, **70 L;** ☎0769.886.046

94. **MILITARI** Veteranilor, stradal, renovat recent, mobilat modern, foarte curat, internet, aer conditionat, inchiriez in regim hotelier 3 (trei) ore 50 L, toata noaptea 80 L, exclus escorte; ☎0763.712.604

95. **MILITARI,** Gorjului, mobilier modern, bucatarie complet utilata, aer conditionat, centrala, masina spalat, frigider, wi-fi gratuit. Transportul pentru transfer este la solicitarea clientului, cu cost suplimentar, **100 L;** ☎0720.673.724 gabriel8888@yahoo.com

96. **OBOR** Stefan cel Mare, apartament spatios, 3 camere, mobilat si utilat, ac, doua dormitoare, pat dublu, foarte curat, 2- 3 min. metrou, regim hotelier, **150 L;** ☎0760.598.180

97. **ROMANA,** garsoniere, apartamente in regim hotelier Bucuresti, ultracentral: Piata Romana, Universitate, mobilate si utilate modern, curate, wi-fi gratuit. Pentru detalii accesati site-ul nostru. Pret de la, **23 €;** ☎0748.868.112/ 0757.102.896 elmi.cazare@gmail.com www.elmicazare.ro

98. **ROMANA,** garsoniere, apartamente in regim hotelier Bucuresti, ultracentral: Piata Romana, Universitate, mobilate si utilate modern, curate, wi-fi gratuit. Pentru detalii accesati site-ul nostru. Pret de la, **23 €;** ☎0748.868.112/ 0757.102.896 elmi.cazare@gmail.com www.elmicazare.ro

99. **SALA PALATULUI,** inchiriez apartament langa Sala Palatului, zona foarte bogata cultural, sincu acces foarte rapid la tot centrul Bucurestiului, **350 L;** ☎0765.439.186 Sarmelo_20@yahoo.com

100. **STEFAN CEL MARE,** hotel 3 stele, ofera camere mobilate si utilate, complet dotate, cu baie, wi-fi, frigider, televizor, la preturi accesibile: 70 L camera dubla/ 2-4 ore, 120 L apartament lux/ 2-4 ore; ☎0730.655.556 contact@casasofia.ro www.casasofia.ro

101. **STEFAN CEL MARE,** Hotel 3 stele, ofera camere mobilate si utilate, complet dotate, cu baie, wi-fi, frigider, televizor, la preturi accesibile: 70 L camera dubla/ 2-4 ore, 120 L apartament lux/ 2-4 ore; **70 L;** ☎0730.655.556 contact@casasofia.ro www.casasofia.ro

102. **STEFAN CEL MARE,** Hotel 3 stele, ofera camere mobilate si utilate, complet dotate, cu baie, wi-fi, frigider, televizor, la preturi accesibile: 70 L camera dubla/ 2-4 ore, 120 L apartament lux/ 2-4 ore; **70 L;** ☎0730.655.556 contact@casasofia.ro www.casasofia.ro

103. **STIRBEI VODA,** apartament de 2 camere in regim hotelier. Apartamentul este complet utilat si mobilat, dispune de tv, internet, aer conditional. 100 L/ 3 ore, 150 L/noapte, **150 L;** ☎0734.122.367/ 0734.022.011

104. **STIRBEI VODA,** apartament de 2 camere in regim hotelier. Apartamentul este complet utilat si mobilat, dispune de tv, internet, aer conditional, 100 L/ 3 ore, 150 L/noapte, **150 L;** ☎0734.122.367/ 0734.022.011

105. **STIRBEI VODA,** apartament de 2 camere in regim hotelier. Apartamentul este complet utilat si mobilat, dispune de tv, internet, aer conditional. 100 L/ 3 ore, 150 L/noapte, **150 L;** ☎0734.122.367/ 0734.022.011

106. **STIRBEI VODA,** apartament de 2 camere in regim hotelier. Apartamentul este complet utilat si mobilat, dispune de tv, internet, aer conditional, 100 L/ 3 ore, 150 L/noapte, **150 L;** ☎0734.122.367/ 0734.022.011

107. **TINERETULUI,** Timpuri Noi, 1 Mai, Ion Mihalache, Romexpo, garsoniere 120 L, 2 camere 160 L, 3 camere 180 L, utilate, mobilate modern, prosoape, lenjerii curate, poze reale, 100 L/ 3 ore, nu accept escorte, petrecer **120 L;** ☎0723.462.241

108. **TINERETULUI,** Timpuri Noi, 1 Mai, Ion Mihalache, Romexpo, garsoniere 120 L, 2 camere 160 L, 3 camere 180 L, utilate, mobilate modern, prosoape, lenjerii curate, poze reale, 100 L/ 3 ore, nu accept escorte, petrecer **120 L;** ☎0723.462.241

109. **TINERETULUI,** Timpuri Noi, 1 Mai, Ion Mihalache, Romexpo, garsoniere 120 L, 2 camere 160 L, 3 camere 180 L, utilate, mobilate modern, prosoape, lenjerii curate, poze reale, 100 L/ 3 ore, nu accept escorte, petreceri, **120 L;** ☎0723.462.241

110. **TINERETULUI,** Timpuri Noi, 1 Mai, Ion Mihalache, Romexpo, garsoniere 120 L, 2 camere 160 L, 3 camere 180 L, utilate, mobilate modern, prosoape, lenjerii curate, poze reale, 100 L/ 3 ore, nu accept escorte, petreceri, **120 L;** ☎0723.462.241

111. **TITAN,** garsoniera regim hotelier. Internet 50 Lei 2 ore sau 80 Lei 24 ore, curatenie discretie. ☎0729.937.991

112. **UNIRII** magazin, Zara, Cocor, Centrul Vechi, Coposu, Universitate, garsoniere si apartamente 2 camere, preturi negociabile in functie de zile platite, wi-fi, fara portar, vedere stradala, discretie, seriozitate, **100 L;** ☎0729.605.868

113. **UNIRII MAGAZIN,** Zara, Cocor, Centrul Vechi, Coposu, Universitate, garsoniere si apartamente 2 camere, preturi negociabile in functie de zile platite, wi-fi, fara portar, vedere stradala, discretie, seriozitate, **100 L;** ☎0729.605.868

114. **UNIRII MAGAZIN,** Zara, Cocor, Centrul Vechi, Coposu, Universitate, garsoniere si apartamente 2 camere, preturi negociabile in functie de zile platite, wi-fi, fara portar, vedere stradala, discretie, seriozitate, **100 L;** ☎0729.605.868

115. **UNIRII MAGAZIN,** Zara, Cocor, Centrul Vechi, Coposu, Universitate, garsoniere si apartamente 2 camere, preturi negociabile in functie de zile platite, wi-fi, fara portar, vedere stradala, discretie, seriozitate, **100 L;** ☎0729.605.868

116. **UNIRII,** Alba Iulia, Decebal, Dorobanti, Magheru, Romana, garsoniere, apartamente, stradale, mobilate modern, utilate, tv, ac, wi-fi, mas. de spalat. Seriozitate, curatenie, parcare, metrou. Termen scurt sau lung. 70 L/3 ore, 150 L/ap, **100 L;** ☎0761.353.062/ 0742.503.161

117. **UNIRII,** Alba Iulia, Decebal, Dorobanti, Magheru, Romana, garsoniere, apartamente, stradale, mobilate modern, utilate, tv, ac, wifi, mas. de spalat. Seriozitate, curatenie, parcare, metrou. Termen scurt sau lung. 70 L/3 ore,100 L/zi,150 L/ap., **70 L;** ☎0761.353.062/ 0742.503.161

118. **UNIRII,** Alba Iulia, Dorobanti, Magheru, Romana, Mall Vitan, garsoniere, apartamente, stradale, mobilate modern, utilate, tv, ac, wifi, mas. de sp. Seriozitate, curatenie, parcare, metrou.Termen lung sau scurt. 70L/3 ore, **100 L;** ☎0761.353.062/ 0742.503.161

119. **UNIRII,** Biocarpet stradal, Bulevardul Unirii, apartament lux, dotat cu lenjerii, prosoape, gel dus, tv plasme internet wi-fi paza 24/24, discretie maxima, doar persoane serioase, non stop, 100 L 2,3 h, 180 L; **180 L;** ☎0769.886.046

120. **UNIRII,** Biocarpet stradal, Bulevardul Unirii, apartament lux, dotat cu lenjerii, prosoape, gel dus, tv plasme internet wi-fi paza 24/24, discretie maxima, doar persoane serioase, non stop, 100 L 2,3 h, 180 L; **180 L;** ☎0769.886.046

121. **UNIRII,** bluelevardul, magazin Unirea, fantani, 2 camere lux, superb, complet utilat, 2 paturi aer conditionat, WIFI, TV, fara paza, curat, discretie, accept escorte, **180 L;** ☎0765.911.111 tinutabebe@yahoo.co.uk

122. **UNIRII,** bulevard, de lux, mobilate si utilate ultramodern, pentru cele mai fine gusturi, situate stradal pe Bd. Unirii, Bd. Decebal, Piata Alba Iulia, foarte curate, wi fi, lcd, 2-3 ore, preturi de la **100 L/2-3 ore;** ☎0773.379.007

123. **UNIRII,** bulevard, de lux, mobilate si utilate ultramodern, pentru cele mai fine gusturi, situate stradal pe Bd. Unirii, Bd. Decebal, Piata Alba Iulia, foarte curate, wi fi, lcd, 2-3 ore, preturi de la, **100 L;** ☎0773.379.007

124. **UNIRII,** garsoniere in regim hotelier, mobilate modern si utilate complet, foarte curate, wi-fi, ac. Oferim seriozitate si discretie maxima. Poze reale. Non stop. Exclus escorte. Preturi incepand de la 50 lei. **50 L;** ☎0762.757.232 bucuresti.regimhotelier@yahoo.com

125. **UNIRII,** garsoniere in regim hotelier: Unirii, Romana, Universitate, Decebal, Dristor, Mall Vitan, mobilate si utilate, wi-fi, lenjerii si prosoape curate, oferim discretie si seriozitate, 95 L/24h sau 45 L/3h **45 L;** ☎0766.850.330

126. **UNIRII,** garsoniere in regim hotelier: Unirii, Romana, Universitate, Decebal, Dristor, Mall Vitan, mobilate si utilate, wi-fi, lenjerii si prosoape curate, oferim discretie si seriozitate, 95 L/24h sau 45 L/3h **45 L;** ☎0766.850.330

127. **UNIRII,** garsoniere in regim hotelier: Unirii, Romana, Universitate, Decebal, Dristor, Mall Vitan, mobilate si utilate, wi-fi, lenjerii si prosoape curate, oferim discretie si seriozitate, 95 L/24h sau 45 L/3h **45 L;** ☎0766.850.330

128. **UNIRII,** in rondul de la Alba Iulia lux, are 3 dormitoare plus 3 bai, living open space, are o capacitate de 5-8 persoane. Exclus escorte. Lux, **350 L;** ☎0765.439.186/ 0764.484.499 sarmelo_20@yahoo.com

129. **UNIRII,** Mall Vitan, Alba Iulia, Decebal, Mircea Voda, Octavian Goga, Nerva Traian, garsoniere, apartamente 2, 3 cam., mobilate, utilate, stradal, internet wi-fi. Preturi in functie de perioada de sedere, **50 L;** ☎0721.460.261

130. **UNIRII,** Mall Vitan, Alba Iulia, Decebal, Mircea Voda, Octavian Goga, Nerva Traian, garsoniere, apartamente 2, 3 cam., mobilate, utilate, stradal, internet wi-fi. Preturi in functie de perioada de sedere, **50 L;** ☎0721.460.261

131. **UNIRII,** Naturalia stradal, apartament lux, dotat cu lenjerii, prosoape, gel dus, tv internet wi-fi paza 24/24, discretie maxima, doar persoane serioase, non stop, 100 L 2,3 h, 180 L, 24 h, **180 L;** ☎0769.886.046

132. **UNIRII,** Naturalia stradal, apartament lux, dotat cu lenjerii, prosoape, gel dus, tv internet wi-fi paza 24/24, discretie maxima, doar persoane serioase, non stop, 100 L 2,3 h, 180 L, 24 h, **180 L;** ☎0769.886.046

133. **UNIRII,** Naturalia stradal, apartament lux, dotat cu lenjerii, prosoape, gel dus, tv internet wi-fi paza 24/24, discretie maxima, doar persoane serioase, non stop, 100 L 2,3 h, 180 L, 24 h, **180 L;** ☎0769.886.046

Imobiliare închirieri CERERI

134. **UNIRII,** Naturalia stradal, apartament lux, dotat cu lenjerii, prosoape, gel dus, tv internet wi-fi paza 24/24, discretie maxima, doar persoane serioase, non stop, 100 L 2,3 h, 180 L, 24 h, **180 L;** ☎0769.886.046

135. **UNIRII,** Naturalia stradal, apartament lux, dotat cu lenjerii, prosoape, gel dus, tv internet wi-fi paza 24/24, discretie maxima, doar persoane serioase, non stop, 100 L 2,3 h, 180 L, 24 h, **180 L;** ☎0769.886.046

136. **UNIRII,** Naturalia stradal, apartament lux, dotat cu lenjerii, prosoape, gel dus, tv internet wi-fi paza 24/24, discretie maxima, doar persoane serioase, non stop, 100 L 2,3 h, 180 L, 24h, **180 L;** ☎0769.886.046

137. **UNIRII,** Naturalia stradal, apartament lux, dotat cu lenjerii, prosoape, gel dus, tv internet wi-fi paza 24/24, discretie maxima, doar persoane serioase, non stop, 2,3 h 70 L, 24 180 L, **180 L;** ☎0769.886.046

138. **UNIRII,** Naturalia stradal, apartament lux, dotat cu lenjerii, prosoape, gel dus, tv internet wi-fi paza 24/24, discretie maxima, doar persoane serioase, non stop, 2,3 h 70 L, 24 180 L, **180 L;** ☎0769.886.046

139. **UNIRII,** Naturalia stradal, apartament lux, dotat cu lenjerii, prosoape, gel dus, tv internet wi-fi paza 24/24, discretie maxima, doar persoane serioase, non stop, 2,3 h 70 L, 24 180 L, **180 L;** ☎0769.886.046

140. **UNIRII,** Garanti Bank, Alba Iulia, Decebal, Dorobanti, Magheru, Romana, garsoniere, apartamente, stradale, mobilate modern, utilate, tv, ac, wifi, mas.de spalat. Seriozitate, curatenie, parcare, metrou. Termen scurt sau lung. 70L/3ore ,100L/zi, **70 L;** ☎0761.353.062/ 0742.503.161

141. **UNIRII,** magazin, Zara, Cocor, Centrul Vechi, Universitate, wi-fi, fara portar, vedere stradala, discretie, seriozitate, curatenie, preturi incepand de la 100lei, **100 L;** ☎0729.605.868

142. **UNIRII,** Naturalia stradal, apartament lux, dotat cu lenjerii, prosoape, gel dus, tv internet wi-fi paza 24/24, discretie maxima, doar persoane serioase, non stop, 100 L 2,3 h, 180 L, 24h, **180 L;** ☎0769.886.046

143. **UNIRII,** Naturalia stradal, apartament lux, dotat cu lenjerii, prosoape, gel dus, tv internet wi-fi paza 24/24, discretie maxima, doar persoane serioase, non stop, 100 L 2,3 h, 180 L, 24h, **180 L;** ☎0769.886.046

144. **UNIRII,** Naturalia stradal, apartament lux, dotat cu lenjerii, prosoape, gel dus, tv internet wi-fi paza 24/24, discretie maxima, doar persoane serioase, non stop, 100 L 2,3 h, 180 L, 24h, **180 L;** ☎0769.886.046

145. **UNIVERSITATE,** apropiere Centru Vechi, km 0, garsoniere regim hotelier, mobilate modern, utilate, internet gratuit, curatenie, discretie, seriozitate, poze reale. Nu acceptam escorte, **110 L;** ☎0722.300.834/ 0764.409.537

146. **UNIVERSITATE,** km 0, apropiere hotel Intercontinental, metrou, Centrul Vechi, spital Coltea, garsoniere duble 100 L/zi, apartamente 2 camere 120 L/zi, aer conditionat, wi-fi, liniste, tot confortul, **100 L;** ☎0733.969.200/ 0745.504.198 rent_abil@yahoo.com

147. **UNIVERSITATE,** Romana, ultracentral, intrare stradala, garsoniere moderne, pat matrimonial, ac, TV, WI-FI, baie/bubatarie mobilate, utilate modern,exclus escorte, ofer si cer discretie,poze reale, 49lei/3h sau 99lei/zi, cazare non-stop, **49 L;** ☎0745.780.780 regimhotelier24@gmail.com

148. **VITAN,** Mall, garsoniera in regim hotelier, utilata complet si modern, wi-fi, ac, tv. Poze reale, seriozitate si discretie. Preturi incepand de la 50 L, non stop, **50 L;** ☎0784.954.845 regimhotelier.vitan@yahoo.com

149. **VITAN,** Mall, garsoniera in regim hotelier, utilata complet si modern, wi-fi, ac, tv. Poze reale, seriozitate si discretie. Preturi incepand de la 50 L, non stop, **50 L;** ☎0784.954.845 regimhotelier.vitan@yahoo.com

150. **VITAN,** Mall, New City Residence, etaj 2

AUTO, MOTO

29. **Renault Clio** an 2007, 83000 km, benzina,neinmatriculata recent adusa, km reali, full option, negociabil. **3.600 €;** ☎0728.230.515/ 0737.126.026

30. **Renault Symbol** an 2009, 50000 km, rosu, **3.500 €;** ☎0726.750.127

31. **Skoda Octavia 140 cp, piele-incalzire scaune, pachet drumuri grele, toate optiunile, 6.000 €; ☎0749.218.891**

32. **Skoda Octavia** an 2008, 141000 km, diesel, 1900 cmc, inmatriculata klimatronic, pachet drumuri grele, geamuri electrice, oglinzi electrice, CD, ASR, ABS, 2 chei, închidere centralizata, **4.200 €;** ☎0701.262.368

33. **Smart ForTwo** an 2004, 94000 km, benzina, 700 cmc, inmatriculata pulse 62 cp 2004 coupe, prima imatriculare Germania 6.2005 stare perfecta de functionare, revizii la 94.000 km (1.700 L). Masina a fost adusa din Germania in 2014. Proprietar, **2.350 €;** ☎0760.904.766

34. **Suzuki Wagon R+** an 1998, itp 2018, servo directie, airbag, geamuri electrice, disc., **900 €;** ☎0763.224.256

35. **Toyota Auris** an 2009, 81000 km, benzina, 133 cmc, inmatriculata an 2009, benzina, 83.000 km, 133 cmc, 74 CP, unic proprietar, **7.300 €;** ☎0748.605.358

36. **Toyota Corolla an 2006, 1900 cmc, 120 cp, clima, comenzi volan, oglinzi electrice, superok, 4.000 €; ☎0749.218.891**

37. **Volkswagen Golf an 2007, 180865 km, diesel, 1986 cmc, inmaticulata 2.0 diesel, 2 chei, 11.07.2007, alb perlat, 2 usi, taxa platita si nerecuperata, ofer fiscal. Nu accept schimb, 4.200 €; ☎0786.594.601 mihaibotonea@yahoo.co.uk**

38. **Volkswagen Golf** an 2006, 4 Motion, 1.9TDi, unic proprietar; ☎0722.603.374

39. **Volkswagen Passat** an 2009, 214600 km, diesel, 2000 cmc, full option: cutie automata, dsg, pilot automat, navigatie 3d, radio cd/dvd, senzori asistare parcare, trapa, tapiterie piele, scaune incalzite fata, functie autohold, set roti de iarna, **10.000 €;** ☎0762.666.380/ 0724.234.861

Motociclete, scutere, atv-uri

1. **APRILIA HABANA,** an 2002, 10000 km, 50 cmc, urgent, singura problema a scuterului este ca dupa ce se incalzeste nu mai accelereaza, **1.000 L;** ☎0732.982.083 dragosionita1@yahoo.com

2. **HONDA CBR RR,** an 2004, 24800 km, 600 cmc, toba sport Akrapovic, suspensia sport, km reali, unic proprietar, inmatriculata in 2012, necesita schimbare de anvelope, **3.790 €;** ☎0784.384.884 puscasualbert@yahoo.com

3. **Scuter Italjet** an 2008, 19000 km, 400 cmc, maxiscuter, inmatriculat Romania, stare foarte buna; ☎0764.180.758

4. **YAMAHA AN 2016, 0 KM, 689 CMC, MT -07 ABS '16. MOTOR-IZARE SI TRANSMISIE: MOTOR: 2 CILINDRI, 4 TIMPI, 4 VALVE, DOHC PUTERE: 73 CP. CAPACITATE: 689 CMC. CUTIE DE VITEZE: 6 TREPTE. REZERVOR: 14.00,L;RACIRE: CU LICHID;TRANSMISIE: PE LANT;PORNIRE: ELECTRICA;MECANICA:SUSPENSIE FATA: FURCA TELESCOPICA;SUSPENSIE SPATE: LINK TYPE, BASCULA, AMORTIZOR;FRANA FATA: DISCURI DUBLE 282MM;FRANA SPATE: DISC 245MM;ANVELOPA FATA: 120/70 ZR 17M/C(58W) (TUBELESS);ANVELOPA SPATE: 180/55 ZR 17M/C(73W) (TUBELESS) ;PRET PROMOTIONAL . 6.175 €; ☎031.805.90.43**

5. **YAMAHA XS,** an 1991, 30000 km, 400 cmc, motocicleta este intr-o stare f. buna, consumabila (lant, placute si saboti, cauciucuri spate Metzler, baterie) noi, originale, schimbate de curand, ITP 2017, **1.500 €;** ☎0722.646.857 emanoilvaleriu@yahoo.com

Camioane, autoutilitare

1. **AUTOCAMION platforma cu obloane 7,5 t + macara 3,5 t, în functiune, urgent, disc. 1.500 €; ☎0744.586.109**

2. **AUTOUTILITARA FORD TRANSIT,** proprietar pensionar 70 de ani, masina transport persoane, impecabila, adusa din Germania in 2006 si nerulata in Romania. Oras Horezu, jud. Valcea, langa Lukoil, **1.500 €;** ☎0721.456.180 sjicol@yahoo.com

3. **AUTOUTILITARA FORD TRANSIT,** urgenty, intretinut, toate consumabilele schimbate, acte la zi, Euro 3. Mi-am luat masina de volum si o tin degeaba, accept orice test. Proprietar, inmatriculata Ro, an 2001, 240311 km, **2.200 €;** ☎0762.554.090

4. **CAMION DAF** Model: AE45LF BOX. Putere motor (CP): 167. Norma de poluare: Euro III. Cilindre (cmc): 3920. Cutie de viteze: manuala 5+1. Info sasiu: masa maxima autorizata (kg): 7490. Masa proprie (kg): 4100. Sarcina utila (kg): 3390. Axe 4x2, pret fara TVA, an 2005, 868188 km, **9.999 €;** ☎021.202.60.00

5. **CAMION RENAULT** Model: 370 dci, putere motor (CP): 440, cutie de viteze: manuala 12. Retarder electromagnetic, ABS, cutie scule 2 buc., goarne, radio, carlig remorcare, lumini interior, pret fara TVA, an 2003, 819631 km, **14.900 €;** ☎021.202.60.00

6. **CAMION.** Tractor Renault. Model: Premium 420.19 DCI. Putere motor(CP) 412. Norma de poluare: Euro III. Cilindre(cmc): 11116. Cutie de viteze: manuala 16+2. Info sasiu: Ampatament(mm): 3700. Masa maxima autorizata(kg) 19.000. Masa proprie(kg) 7079. Axe: 4x2, pret fara TVA, an 2005, 783913 km, **8.450 €;** ☎021.202.60.00

7. **FORD TRANSIT** vand duba cu frig, camera frig originala din fabricatie, neg., an 2007, **6.500 €;** ☎0736.370.300

8. **FORD TRANZIT,** vand, fara accident si fara rugina, vopsea originala, accept test autorizat, este furgon inchis 310 cmm, lung 210, lat 210, inalt s-au carat produse de patiserie si paine, disc., an 2005, 81000 km, **4200 €;** ☎0760.051.875 sora.iulian@gmail.com

9. **MAN TGA 530,** euro 3, functioneaza perfect, motor si ambreiaj nou la 910.000 Km Turbo nou, anvelope bune Retarder, frigider, bine intretinut, poate pleca imediat in cursa. Se vinde si remorca Schmitz 2004 la 6.900 euro, an 2005, 1075000 km, **10.900 €;** ☎0727.772.773

10. **SCHMITZ,** semiremorca stare foarte buna, frane, inclusiv discuri noi, perne aer si prelata schimbate in Martie 2015 jante aluminiu. Se vinde si MAN TGA 530 automat, motor facut, ambreiaj si turbo nou 10.900 Euro, an 2004, **6.900 €;** ☎0727.772.773

Piese, accesorii

1. **CASCA BICICLETA BBB, CONDOR** alb-argintiu, marime L, 2015 BBB. Constructie In-mold18 gauri de ventilatie, inclusiv in spate pentru o mai buna circulatie a aerului, **159 L;** ☎0371784074

2. **PENTRU** Touareg an 2007 diverse piese de schimb ca: usa laterala spate, ansamblu complet teava esapament, plafoniera, etc.; ☎0723.662.535

3. **PIESE** Opel Frontera Monterey soprt (A+B), Campo, Isuzu Trooper, Rhodeo Amigo, Pick-up, roti CUV; ☎0725.199.489

Diverse vehicule

1. **AMBARCATIUNI,** yachturi, salupe si catamarane direct din Italia, preturi rezonabile, **20.000 €;** ☎0744.372.439/ 0773.886.826 nistor_house@yahoo.com

2. **BUTURUGENI** - Giurgiu, bicileta Bocas 1, Corona 1, 2 biciclete electrice pt. solizi (nu sunt complete) 4 trotinete copii, pret disc.; ☎0766.221.710

3. **RULOTA** Adria, Buturugeni -Giurgiu, 2 spatii pt. dormit, aragaz, frigider, chiuveta, incalzire, dus, cort cu dormitor, noi, disc., **1.800 €;** ☎0766.221.710

4. **VAND** bicicleta MTB Series 41, stare buna, pret negociabil **200 L;** ☎0747.161.277

5. **VAND** Mercedes A160 pentru dezmembrari pret neg., autoutilitara 5 locuri stare foarte buna, pret neg.; ☎0732.708.237

1. **BICICLETA** copii. Bici pentru copil foarte putin folosita, are si roti ajutatoare, demontabila, **200 L;** ☎0744.631.986 myhayg@yahoo.com

2. **BICICLETA MOUNTAIN BIKE** DHS, Terrana 2925 - Model 2015, 29 inch DHS. Greutate: 14.7 kg, **1.080 L;** ☎0371784074

3. **BICICLETA MTB, DHS, KREATIV** 2603 (2016), otel biciclete Mountain Bike MTB Hardtail, marime janta 26 inch, biciclete Mountain Bike MTB Hardtail - biciclete - pe roti doar pe Sportaddict.ro, **491 L;** ☎0371784074

4. **BICICLETE** cu motor in 2 timpi, pliabile, extraordinare, pe cadru pliabil si cu roti usoare de 20", viteza maxima 45 km/h. Consum foarte redus de benzina; ☎0744.237.494

5. **BICICLETE** import Germania de toate felurile, cu viteze in butuc sau pinioane, de dama sau barbatesti, MTB, clasice, de copii, stoc actualizat saptamanal, preturi de la 250 la 1.000 L; ☎0726.370.475

6. **BICICLETE** pliabile - biciclete de toate tipurile, pliabilitatea este un avantaj in sine, nu necesita suport montabil. Cele din materiale usoare sunt transportabile chiar si manual. Sunt usor de asamblat, fara scule; ☎0745.512.679

7. **BICICLETE** sport, merg excelent. Prezinta semne normale de folosire, nimic serios. Partile din carbon precum si imbinarile au fost inspectate temeinic si nu prezinta nici un fel de probleme. Pret intre 1.100 si 1.300 L; ☎0743.886.465

8. **PASSATI AGGRESSOR 26,** bicicleta noua MTB Passati Aggressor 26", schimbatoare Shimano fata/spate 21 de viteze, full aluminiu, foarte usoara, in garantie 2 ani, frane V Brake, jante alu si cauciucuri Kenda, predare cu proba, **730 L;** ☎0769.639.419

Cumpărări

1. **AABAABAA** Aabaabth Aabaabth Aablander Aacura Astra BMW, Cielo, Chevrolet, Dacia Logan, Duster, SupeRNova, Solenza, Sandero, Tico, Matiz, Opel, Renault, Jeep-uri 4x4 Skoda, VW, stare buna, accept si cu mici defecte, plata+ acte pe loc, accept si de la firme; ☎0721.309.765/ 0760.920.842

2. **AABACA** Aabarth Accent 100% avariate, accidentate, neaccidentate, defecte, inscrise, neinscrise. Plata pe loc; ☎0761.382.594/ 0737.479.535 auto.caroli@yahoo.com

3. **ACCIDENTATE** / abandonate, avariate, neaccidentate, ne/inmatriculate cumpar auto orice stare, marca, an fabricatie. Plata pe loc; ☎0724.345.345/ 0765.962.961 autovast@yahoo.com

4. **ACHIZITIONEZ** accept autoturisme Logan Dacia, Super Nova, Solenza, Matiz, Tico, Chevrolet, Cielo, Renault, Opel, Duster, Sandero, Ford, Skoda, Jeep-uri, etc. Radiere pe loc, seriozitate; ☎0721.309.765/ 0760.920.842

5. **AUTO** cumpar auto toate tipurile, in orice stare si utilitare, suv-uri inclusiv gama de lux (si de la societati). Rog seriozitate actele si plata pe loc, sunati cu incredere, ☎0763.904.904 cumparautoturizme@yahoo.com

6. **AUTO** vrei sa-ti vinzi rapid masina, cumpar auto toate tipurile (inclusiv gama de lux) fabricatie dupa 2003 cu acte si plata pe loc. Ofer si pretind maxima seriozitate, **7.777 €;** ☎0733.850.800 autoturisme_romania@yahoo.com www.cumpar-masini.ro

7. **AUTO,** achizitionam acum la sediul din Bucuresti, sect. 2, str. M. Eminescu nr. 77A orice marca dupa anul 2000 indiferent de starea tehnica, plata si actele pe loc. Evaluare gratuita; ☎021.212.31.03/ 0749.322.168/ 0733.633.218 autovanzari10@yahoo.com

8. **AUTO,** achizitionam acum la sediul din Bucuresti, sect.2,str. M. Eminescu nr. 77A orice marca dupa anul 2000 indiferent de starea tehnica, plata si actele pe loc. Evaluare gratuita, ☎021.212.31.03/ 0749.322.168/ 0733.633.218 autovanzari10@yahoo.com

9. **AUTO,** cumpar auto tel. Toate tipurile in orice stare si utilitare, suv-uri inclusiv gama de lux (si de la societati). Rog seriozitate actele si plata pe loc, sunati cu incredere, ☎0763.904.904 cumparautoturizme@yahoo.com

10. **AUTO,** cumpar auto tel. Toate tipurile in orice stare si utilitare, suv-uri inclusiv gama de lux (si de la societati). Rog seriozitate actele si plata pe loc, sunati cu incredere, ☎0763.904.904 cumparautoturizme@yahoo.com

11. **AUTO,** cumpar auto toate tipurile in orice stare si utilitare, suv-uri inclusiv gama de lux (si de la societati). Rog seriozitate actele si plata pe loc, sunati cu incredere, **9.999 €;** ☎0764.711.226/ 0765.098.046 madalinpufitru898@yahoo.com

MODĂ, FRUMUSEŢE

12. **AUTO,** cumpar auto toate tipurile in orice stare si utilitare, suv-uri inclusiv gama de lux (si de la societati). Rog seriozitate actele si plata pe loc, sunati cu incredere, ☎0763.904.904 cumparautoturizme@yahoo.com

13. **AUTO,** cumpar auto toate tipurile, in orice stare si utilitare, suv-uri inclusiv gama de lux (si de la societati). Rog seriozitate actele si plata pe loc, sunati cu incredere, ☎0763.904.904 cumparautoturizme@yahoo.com

14. **AUTO,** cumpar auto, orice marca, inclusiv utilitare, suv-uri si gama de lux. Accept si usor avariate. Plata si actele pe loc. Seriozitate, **1.000.000 €;** ☎0765.514.470 acumpar@gmail.com

15. **AUTO,** cumpar auto. Toate tipurile in orice stare si utilitare, suv-uri inclusiv gama de lux (si de la societati). Rog seriozitate actele si plata pe loc, sunati cu incredere, ☎0763.904.904 cumparautoturizme@yahoo.com

16. **AUTO,** cumpar auto. Toate tipurile in orice stare si utilitare, suv-uri inclusiv gama de lux (si de la societati). Rog seriozitate actele si plata pe loc, sunati cu incredere, ☎0763.904.904 cumparautoturizme@yahoo.com

17. **AUTO,** cumpar auto. Toate tipurile in orice stare si utilitare, suv-uri inclusiv gama de lux (si de la societati). Rog seriozitate actele si plata pe loc, sunati cu incredere, ☎0763.904.904 cumparautoturizme@yahoo.com

18. **AUTO,** cumpar orice auto pe Anglia, avariate, neavariate cu plata pe loc; ☎0771.708.730

19. **AUTO.** Cumpar auto avariate/neavariate. Oferim evaluare corecta, pret maxim. Daniel; ☎0768.911.959 daniauto857@yahoo.com

20. **AUTOTURISM,** cumpar orice autoturism dupa 1995, ofer pretul corect; ☎0765.777.735

21. **AUTOTURISME,** cumpar orice tip autoturisme, autoutilitare si suv-uri. Orice marca, cu an fabricatie intre 2000-2016. Stare de functionare sau avariate. Plata si actele pe loc ☎0766.690.331 stoicandaniel20@yahoo.com

22. **CUMPAR** auto cu volan pe dreapta, inclusiv autoutilitare si rulote; ☎0768.428.520/ 0762.298.209

23. **CUMPAR** autoturisme orice marca, indiferent de stare; ☎0768.428.520/ 0762.298.209

24. **CUMPAR orice tip de autoturism in orice stare, cu plata si actele pe loc. Accept firme; ☎0785.577.874**

25. **CUMPAR** rulote, ofer plata pe loc; ☎0768.428.520/ 0762.298.209

26. **DACIA,** cumpar auto gama Dacia, Renault, Chevrolet, Nisan, Daewoo, Fiat, BMV, Hyundai, plata si actele pe loc, rog seriozitate, **6.000 €;** ☎0762.297.941 autoberlina948@yahoo.com

27. **KIT** ambreiaj BMV 320d, 136 co, kit ambreiaj (placa presiune + disc ambreiaj + rulment presiune) Sachs BMW, **515 L;** ☎0757.075.858

28. **OFERTA** anvelope, diverse dimensiuni: 225/45/17; 185/55/15; 215/55/16; 225/55/16; 205/55/16; 255/35/19; 185/65/15; 235/65/16; 215/65/16C; 205/65/16C, la pret de doar **50 L/ bucata;** ☎0722.259.362 office@cafycomserv.ro

29. **PIESE** auto pentru o gama impresionanta de modele si marci auto, de la masini care nu se mai fabrica pana la cele mai noi si moderne autoturisme; ☎0310.050.139

6 Modă, frumusețe

Haine bărbați

1. **COSTUM** marime Toate marimile, Nou, barbati tip Zara gri. Costum barbati office - costum fashion - costum elegant - costum nunta - costum botez. Costum Slim fit.Material 65% Poly, 35% Viscoza. Costumul cuprinde urmatoarele piese: sacoul, pantaloni, **320 L;** ☎0773.871.690

2. **HANORAC** marime Toate marimile, Nou, barbati tip Zara negru. Hanorac casual - Hanorac fashion - Hanorac Slim Fit - Hanorac barbati online. Material: Bumbac, **90 L;** ☎0773871690

3. **PANTALONI** marime Toate marimile, Nou, barbati bleumarin. Material pantaloni conici: 100% Cotton.Pantaloni eleganti, pantaloni fashion, pantaloni office, **99 L;** ☎0773.871.690

4. **SACOU** marime Toate marimile, Nou, bumbac. Sacou barbati tip Zara bleumarin. Sacou casual, sacou office, sacou fashion, sacou nunta, sacou botez, sacou evenimente. Material: bumbac. Calitate garantata, **185 L;** ☎0773.871.690

5. **TRICOU** marime Toate marimile, Nou, barbati tip Zara. Tricou barbati - tricou slim fit - tricou fashion - tricou casual. Material: bumbac, **25 L;** ☎0773.871.690

Haine copii

1. **IE** hand- made copii. Ie romaneasca hand made (facuta manual), rochite, botosei, bentite, fundite, pentru fetite, trusou botez fete sau baietl. Comanda la telefon, **80 L;** ☎0761.237.533

Încălțăminte damă

1. **ADIDASI** marime Toate marimile, Nou, Nike air max. 90, hyperfuse, usa dama colectie noua 2016, produs nou, poze reale, pentru dama marimi: 36, 37, 38, 39, 40, livrearea prin posta este 15 L sau fan curier 25-30 L (24 h) si dureaza 2 zile lucratoare de la data expedierii, daca dupa cele 3 zile nu aveti avizare la adresa va rugam sa va prezentati la oficiul postal de care apartineti pentru ridicarea comenzii, nou, marime 36, tip tenisi, adidasi, **120 L;** ☎0765.347.919 fvio2009@yahoo.com

2. **TENISI,** marime 38, Nou, adidasi originali Rocket dog, noi la cutie, nr. 37, 38, Bucuresti, predare personala, alte localitati cu posta, nou, marime: 37, 38, tip: tenisi, adidasi, **80 L;** ☎0731.724.163

Bijuterii

1. **PIETRE** Pietre pretioase, Nou, pretioase. Vindem pietre pretioase naturale pentru bijuterii: rubine, safire, smaralde, acvamarin, ametist, citrin, granat, topaz, ☎0724.340.185 www.muntelecomorilor.ro

Ceasuri

1. **Ceas** vechi, cronografe, Universal Geneve, Breitling, Schafhaussen, Longines, Vacheron, cumpar. Plata pe loc; ☎021.335.71.82/ 0766.616.434

CASA ŞI GRĂDINA

7 Casa si grădina

Animale

1. **CAPRE,** tapi sanen, vaca baltata prima fatare cu vitel 2 saptamani, vagon de stupi, transport, tractor mic japonez, teren agricol exclus intermediarii. ☎0769.175.187/ 0733.526.074 claudiams80@yahoo.com

2. **CATEL** negru mama lup. Ofer spre adoptie unei familii iubitoare-catel negru, sanatos, nazdravan, 2 luni, mama lup metis. Maninca tot ce e bun. Nu este deparazitat si vaccinat, **1 L;** ☎0741.198.555 cornelia2530@yahoo.com

3. **CIOBANESC german vand. Adulti ciobanesc german pt. paza si protectie, cu pedigriu, carnet performanta, varsta 2 ani si 1 an, antrenati pt. paza si protectie, cu dresajul de baza facut, 500 €; ☎0761.958.965**

4. **IEPURASI,** cap de leu, de 8 saptamani, vand, pret bucata **30 L;** ☎0751.867.440

5. **PUI** Yorkshire Terier, vand urgent pui de catei superbi, 6 sapt., parinti campioni, nedisc., zona Piata Iancului, **750 L;** ☎0722.608.727

6. **PUISORI din rasa british shorthar blue, in varsta de 2 luni, deosebit de frumosi atat baietei cat si fetite. Puisorii sunt socializati isi fac nevoile la litiera si sunt foarte jucausi. Fara intermediari, vand, 998 L; ☎0734.546.784**

Materiale construcții, amenajări

1. **MATERIALE** din recuperari (grinzi, scandura, caramida) vand; ☎0724.778.928/ 0769.584.631

2. **PERVAZE** pentru ferestre, calitate, poza este sugestiva pentru material, oferim detalii la telefon, Exemplu pervaz travertin un metru lungime latime, douazeci centimetri pret 40 L, transport la usa dvs., curier 30 L, alte detalii pe site, **30 L;** ☎0734.269.389 daniel_lehaci@yahoo.com www.romarmura.com

Mobilă

1. **MOBILA** Nou, stejar - mobila rl202, mobilier de calitate din lemn masiv, pentru caminul dvs., la preturi avantajoase. Comercializam mobila de calitate, din lemn masiv, pentru dormitor, bucatarie, sufragerie, birou etc., nou tip mobilier comode tv; **3.200 L;** ☎0723.102.112 grandeauron@gmail.com http://www.grandeaur.ro

2. **RAFTURI** Nou, tejghea vitrina din sticla, noi, model farmaciile dona, latime 1 inatime 2,2, vand, ofer transport, zona Piata Iancului, 400 L; ☎0722.608.727

Grădină, curte, terasă

1. **TRANDAFIRI** Ingrid Bergman Rosa Hybrid Tea Ingrid Bergman este un soi de trandafir care face parte din categoria trandafirilor teahibrizi. Acesta are florile mari si usor parfumate. Petalele au un aspect catifelat **15 L;** ☎0724.528.296 contact@gardenexpert.ro

Termice, electrice, sanitare

1. **CENTRALA** termica de apartament tip C12, putere 24 kW, vand; ☎021.665.62.92/ 0720.294.673

2. **CENTRALA** termica pe lemne, 27 Kw, cu 4 calorifere, foarte putin folosita, vand, **2.200 L;** ☎0740.611.843

Textile, decorațiuni interioare

1. **DECORATIUNI** interioare Verragamo pentru casa din sticla Verragamp, cadouri aniversare din sticla romaneasca, producator cu traditie din 1991, Bucuresti, livram in toata tara, **114 L;** ☎0729.885.888 office@verragamo.ro http://verragamo.ro

2. **TAPETE** clasice, moderne, de lux, Compania Tapet & Co este reprezentantul oficial si exclusiv al renumitelor brand-uri in sfera design-ului de interior. Paleta de produse este atat de bogata, incat Tapet & Co va ofera posibilitatea de a comanda toate on-line. Numai cu ajutorul Tapet & Co veti gasi tapete clasice, tapet clasic, tapete moderne, tapet modern si tapete de lux, tapet de lux, dependenta de preferintele dvs. Comanzi online si primesti acasa oriunde in Romania. Hemisphere: Mayflower; Legacy; Father&Sons; KT Exclusive; Wallcoverings; Iasi, Sos. Nicolina nr. 10, et. 2, camera 2; **350 L;** ☎0752.300.989 vadim_gh@yahoo.com http://www.webtapet.ro

Diverse

1. **ACASA** acum achizitia Anticariatului nostru se face cu plata pe loc. Deplasarea este gratuita. Cumparam carti din orice domeniu. Anticariat Bucuresti; ☎021.315.97.04/ 0731.407.474

2. **ACASA deplasare gratuita, achizitionez bani vechi, vederi, decoratii, brevete, tablouri, cesuri, argintarie, diverse antichitati. Ofer pret maxim; ☎0722.331.365**

3. **ACHIZITIA** cu plata pe loc, galerie serioasa cumpara pictura, sculptura, antichitati, ceasuri, bijuterii; ☎0766.744.513

4. **ACHIZITIONAM** antichitati, tablouri, statuete, icoane, bijuterii, mobilier, carti, electronice; ☎0727.064.823 hqzantic@yahoo.com www.hqz.ro

5. **ACHIZITIONAM** carti din diferite domenii, romanesti si straine, vechi si noi, chiar cantitati. Deplasare la domiciliul dumneavoastra; ☎021.643.44.98/ 0728.338.865 tiberiu45@yahoo.com

6. **ACHIZITIONEZ** carti, vederi vechi, timbre, ceasuri vechi, decoratii, monezi, obiecte vechi alama, alpaca; ☎021.344.31.70/ 0727.540.098

7. **ANTICARIAT Trored str. Doamnei 27-29, zona Universitatii cumpara carti din orice domeniu, plata pe loc, deplasare gratuita la domiciliul clientului, ☎021.310.33.14/ 0745.096.769/ 0724.519.897 anticariattrored@yahoo.ro**

ELECTRONICE

1. ANTICARIAT, CUMPĂRĂM CĂRŢI VECHI SI NOI, CU PLATA PE LOC. DEPLASARE GRATUITĂ, ORICE DOMENIU, ORICE CANTITATE. ☎ 0731.407.474; 021.315.97.04

2. ANTICARIAT, CUMPĂRĂM ALBUME ISTORIE, FILOSOFIE, PSIHOLOGIE, ARTĂ, ARHITECTURĂ, CĂRTI VECHI ROMANEŞTI. ☎ 0740.088.443

3. ANTICARIAT PLATA PE LOC. DEPLASARE GRATUITĂ, CĂRTI NOI, VECHI, ANTICARIAT BUCUREŞTI; ☎ 0731.40.74.74

8. **CARUCIOR** electricic handicap, stare buna, 2.800 lei, carucior electric handicap (necesita revizie electrica), 1.500 lei discutabil, vand; ☎0721.098.380

9. **CAZAN** de tuica din inox alimentar de 1.5 m grosime complet 35 l, universal si profesionist **800 €;** ☎0720.163.603

10. **CAZAN** tuica din cupru 6 galeti si plita cu cuptor pe lemne, vand; ☎0773.721.437/ 031.430.53.20

11. **COLIER** chihlimbar pentru calmare dureri de dinti bebelusi, culoare miere, bicolor - original de cea mai buna calitate special creat pentru bebelusi. Nou, cu garantie, magazin 65 L; ☎0724.543.730 contact@biovelinea.ro www.biovelinea.ro

12. **CUMPAR** carti vechi si noi, orice domeniu, cantitati; ☎0720.959.897/ 031.419.89.93

13. **CUMPAR partitura pentru voce si pian in limba rusa (litere latine) Oci Ciornie - compozitor I. Rebroff; ☎0724.490.841**

14. **HIDROFOR, dublu circuit, I-40 m, H 40 m, nou, sigilat, 470 L; ☎0727.718.036**

15. **INJECTOR** autom. incalzire centrala case-vile, ecomomic, foloseste combustibil petrolier, cutii pentru albine putin folosite, remorca auto 1.000 kg, turism Matiz, perfecta stare, vand discutabil; ☎0735.088.034

16. **MY** little pony Caleasca de bun venit Cranky Doodle B5567 Hasbro; **62 L;** ☎0766.566.220 info@netjucarii.ro

17. **OLITA multifunctionala My Fun Potty Neutral, olita stabila, conceputa dupa standarde stricte de siguranta, 125 L; ☎0763.879.466 parlex.shev@gmail.com**

18. **PLACI** soba teracota si caramida intreaga, vopsesc si garduri noi si felinare noi; ☎0720.294.432

19. **PORUMB** boabe 50 T anul 2015 ☎0760.710.460

20. **SEMINEE**, suntem o echipa de profesionisti cu experienta de peste 10 ani in domeniul semineelor si al sistemelor de evacuare, care in toti acesti ani ne-am creat si consodlitat un renume pentru calitatea produs, 1.000 €; ☎0751.044.673 contact@semcos.ro http://www.semcos.ro

22. **VAND** chitara acustica Hohner, masina de cusut Pfaff, oala presiune Kukta de 4 kg, tensiomentru clasic cu stetoscop, scandura pliabila de calcat, masina de calcat cu abur, neg.; ☎0722.271.181/ 021.653.24.21

23. **VIORI** vechi, viola, orga Roland G-800, tambal Bohard, saxofon tenor, vand; ☎0724.501.929

24. **COLECTIE** filatelie (timbre, carti postale, plicuri etc.) experienta, seriozitate, cotatii internationale, cumparam; ☎0723.225.536 tupt07@yahoo.com

25. **VAND** 10 cutii parchet gr. 8 Germania 500 lei, 2 chiuvete inox 80 lei buc, aragaz 2 ochiuri fara cuptor 100 lei. ☎0742.808.307

8 Electronice

Telefoane, tablete, accesorii

1. **VAND** folie liphone 4, 4S, 5, 5S, 6S, 6S+, continut pachet: folie de sticla ecran fata, servetel de micro fibre pentru curatare, etichete adeviz; ☎0770.183.240

Computere, laptopuri

1. **CALCULATOARE** second hand, Fujitsu Esprimo P3521, Core 2 Quand Q9505 cumpara calculatoare second hand fujitsu esprimo p3521, core 2 guad q9505 cu garantie de la InterPC.ro **146 €;** ☎0752.077.154 contact@interpc.ro

Electrocasnice

1. **APARAT** Nou, de calcat cu aburi. Fierul de calcat vertical HY-801 este foarte usor de utilizat deoarece este dotat cu un dispozitiv pentru agatat umerasele, cu un cordon detasabil astfel incat poate fi tinut si pe umar dupa ce se detaseaza de baza. Steamer-ul HY-801 netezeste cutele hainelor de 5 ori mai repede decat fierul de calcat. In dreapta fiecare cuta cu usurinta (chiar si cele din dreptul nasturilor, fermoarelor sau buzunarelor). Garantia 24 luni. Pretul este negociabil in functie de cantitatea comandata. Mai multe detalii si produse gasiti accesand pe site. Produs nou, nefolosit in ambalaj original. Se expediaza oriunde in tara prin curier rapid, cos transport 17 L, plata la primirea coletului, nou, **300 L;** ☎0746.661.445/ 0721.879.655 dora_electrocasnics@yahoo.com

ÎNTÂLNIRI, MATRIMONIALE

2. **ARAGAZ,** cumpar frigider, congelator, combina frigorifica, masina spalat 100-150, frigider defect 50; ☎021.332.85.99/ 0722.417.915

3. **COMBINA** frigorifica cumpar frigider, aragaz, congelator, masina spalat functionale, cumpar frigidere defecte; ☎021.634.09.76/ 0734.829.158

4. **FRIGIDERE,** congelatoare, masini spalat, aragaz, combina frigorifica functionale. Asigur transport; ☎0721.662.755/ 0765.524.440

5. **MASINI Hoover, Nou, de spalat rufe Hoover en-gross sau en-detail import Marea Britanie, viteza de centrifugare 1.600 RPM, capacitate 8 kg, eficienta energetica A+++, nivel zgomot (centrifugare) 77,51 (la spalare), 215 €; ☎0735.421.602 irinasilvya11@gmail.com**

6. **MASINI Nou, spalat rufe, automate (Anglia, Germania) vand modele noi A++, economice, impecabile, garantie 12 luni; ☎0744.526.477/ 021.346.18.31**

Aparate foto, camere video

1. **APARAT Canon, foto reflex pe film Canon EOS 650 cu obiectiv Canon EF 28- 80 mm f/3.5-5.6; timpi de expunere: 30-1/2000 sec. + Bulb; masurarea luminii: matrix: (6 segmente) si spot (6.5%); 3 fps; previzualizarea profunzimii de camp; masa: 660 g, 620 L; ☎021.270.00.50**

2. **APARAT** Canon, Utilizat, foto, digital Canon PowerShot A590IS, 8 Mp, se vinde cu incarcator de casa, cd de instalare, stativ nou, card sd, husa de protectie, rezolutie senzor: 8.0 Mp, dimensiune senzor: 1/2.5", **149 L;** ☎0722.899.943

3. **APARAT Samsung, Mirorless, Utilizat, foto, mirrorless Samsung NX30 Smart cu doua obiective: obiectivul de kit- 18-55 f3.5-5.6 OIS, 30 mm f2.0, bonus o geanta de umar Kaiser. Aparatul vine cu toate accesoriile din kit (parasolar, incarcator, manuale etc.), 2.700 L; ☎0724.367.631**

4. **CANON Canon, DSLR, 100D cu obiectiv 18-55 mm IS STM, fotografii de inalta calitate cu zgomot redus cu ajutorul unei camere DSLR foarte compacte, fotografii de 18 megapixeli si filme full-HD; ☎0723.444.825/ 0734.702.397**

5. **SONY** Sony, Utilizat, HDR-FX1000E sistem Pal 3 CMOS full HDV camera stare noua, utilizata la 8 evenimente 30 casete. Detin accesoriile originale, factura, manualul de utilizare si cutie, vand convenabil, **3.300 L;** ☎0763.327.702

Tv, audio, jocuri

1. **CASTI** tip Altele, universale pentru iphone (la celelalte telefoane castile se aud bine dar nu raspund la comenzile butoanelor de volum up & down); ☎0773.371.306

2. **CD** marca Pioneer, tip Sisteme audio, stare Utilizat, CD Pioneer PD-104 in stare perfecta de functionare. Citeste si CD-uri trase de pe calculator. Melodiile pot fi redate la rand, amestecate (random) sau programate dupa dorinta. **130 L;** ☎725540900

3. **TELEVIZOR** diagonala sub 80 cm, stare Utilizat, 54 cm, teletext telecomanda noua, in stare perfecta de functionare (garantie), vand; ☎0729.716.508

4. **TV** marca Samsung, diagonala intre 101-125 cm, stare Utilizat, smart Samsung, diagonala 110 cm si sistem audio Genius 200 w, ambele foarte putin folosite, vand, tv 1.500 lei, sist. audio 500 lei; ☎0740.611.843

Diverse

1. **ACHIZITIONAM** electronice functionale sau defecte, noi sau vechi: Tv-LCD, laptop, tableta, telefon, sistem 5.1, radiocasetofon, boxe, combina muzicala, benzi-magnetofon, jocuri de PS, PSP, Xbox, Wii, diverse; ☎0785.699.822

2. **ACHIZITIONEZ** magnetofon benzi, amplificator, boxe, deck, EQ, calculator, monitor, orice electronice; ☎0761.631.395

3. **BATERII,** acumulatori, lanterne. Vindem si oferim solutii pentru: orice fel de baterii, acumulatori pentru aparatura electronica, telecomenzi alarme, radiotelefoane, aparate foto, camere video, jucarii, UPS-uri, centrale telefonice, cantare, laptop-uri, diverse aplicatii: lanterne cu baterii sau acumulatori; incarcatoare pentru acumulatori tip Ni-Cd, Ni-MH, cu plumb, Li-Ion; alimentatoare diverse, transformatoare, convertoare, invertoare, spray-uri tehnice, rulete, becuri, banda electroizolanta, nou, alta marca; **32 €;** ☎0744.341.316 internet@gpbatteries.ro

4. **CARTUSE** toner compatibile si originale la cele mai bune preturi, consumabile, unitati imagine, cartuse cerneala si laser, chipuri, reincarcari cartuse Brother, Canon, Dell, Epson, HP, Konica Minolta, Kyocera Mita, Lexmark, Oki, Panasonic, Ricoh, Samsung, Toshiba, Sharpp, xerox. Livrare rapida in toata tara; **50 L;** ☎0732.362.704/ 0755.363.759 fortuna_print@yahoo.com

5. **CUMPAR** LCD plasme, tablete, laptop-uri, telefoane; ☎0768.428.520/ 0762.298.209

6. **CUMPAR** telefoane Mobile modele noi ca aparitie pe piata sigilate: iPhone, Samsung, Huawei. Plata cash pe loc. Sunati cu incredere se ofera pret maxim; **1.000 €;** ☎0763.333.634

7. **DETECTOARE** metal profesionale cautari comori, tevi, cabluri, detectoare baston-paleta perchezitii corporale; ☎0744.858.767/ 0764.362.068 www.

AFACERI, DIVERSE

9. **ASOCIAT,** posed 320 mp cu deschidere 19 m/ 17 m, constructie existenta pe teren 80 mp, Rahova, Pucheni. Construcţie imobil,d+p+2+m. Sunt deschis si la alte idei, **100.000 €;** ☎0763.012.120

10. **BUCURESTI zona Tei Toboc ferma piscicola 16 ha, alimentare cu apa gravitational, negociabil; ☎0723.457.433/ 0751.059.974**

11. **CAMERA** cosmetica. Inchiriere camera cosmetica sup. 30 m in zona Mall Vitan complet utilata, **300 €;** ☎0764.549.227

12. **CAMERA** cosmetica. Inchiriere camera cosmetica sup. 30 m in zona Universitate. Complet utilata, **150 €;** ☎0764.549.227

13. **CAPITAL** incepere afaceri, sprijin infiintare firma, finantare start-up, investitii diverse, dezvoltare, achizitii, preluari, etc. Fonduri nerambursabile UE productie comert sevicii, energie verde, cogenerare, constructii, **2.500.000 €;** ☎0732.245.647 romania@garantaconsulting.com http://www.GarantaConsulting.com

14. **CENTRU** limbi straine. Vand afacere la cheie, centru de limbi straine si traduceri, language experts, pozitie centrala, strada Doamnei 17 - 19, Piata Universitatii, Bucuresti, **7.500 €;** ☎0722.156.020 www.language-experts.ro

15. **COMPANIE** constructii, vand societate de constructii, de marime medie, ce executa lucrari de drumuri, poduri, hidrotehnice, imbunatatiri funciare, civile, instalatii. Active totale: 3,5 mil.euro. Zero datorii, **1.500.000 €;** ☎0722.992.988 axinteradu@yahoo.com

16. **CONSULTANTA** preluari firme, preschimbari sediu social; ☎0728.711.976

17. **CONTABILA** primara, cunostinte softul WinMentor (mare avantaj), cunostinte contabilitate primara, completarea documentelor primare factura, aviz, N.I.R., completarea registrului de casa, jurnal vanzari etc, incasari, **2.500 L;** ☎0753.270.213/ 0745.636.341 mustafa@roplast.org www.roplast.org

18. **COPY-CENTER,** vand afacere in derulare, sector 3, Bd.1 Decembrie 1918, vad 5 ani, stradal, circulatie pietonala intensa, portofoliu clienti, aparate specifice copy center si productie publicitara, materiale de lucru, consultanta pentru continuarea afacerii. Patronul afacerii emigreaza in strainatate. Astept oferte; ☎0723.531.723

19. **CUMPAR auto Dacia Logan autoutilitare, dube, Logan Van, Renault, Matiz, Papuc cu 2 sau 5 locuri, sau alte marci, poate necesita reparatii, cu plata si actele pe loc; ☎0725.514.688 danysrl@gmail.com**

20. **CUMPAR** la pretul maxim al zilei, Decizia de Compensare Puncte ANRP legea 165/2013, dosare ANRP ce includ Sentinta definitiva si irevocabila, exclus intermediari. Plata inaintea semarii actelor, **1 L;** ☎0728.521.883 tranzactiipiata@gmail.com

21. **CUMPAR vioara mare si mica; ☎0728.947.320**

22. **FINATARE** caut finantare pentru afacere productie cu livrare produse la export, detin garantie imobiliara (hala productie +teren intravilan), ofer comision, contract notarial maxim un an. **40.000 €;** ☎0749.085.821 king_structures@yahoo.com

23. **INVESTESC** in dezvoltare afaceri online, magazine, portaluri anunturi, e-commerce, etc. Rog detalii pe mail, **100.000 €;** ☎ trading1507@yahoo.com

24. **INVESTESC** in dezvoltare afaceri online, magazine, portaluri anunturi, e-commerce, etc. Rog detalii pe mail, **100.000 €;** ☎ trading1507@yahoo.com

25. **LOC** de veci Bellu. Donez drept de concesiune loc de veci, ultracentral, nefolosit, 3 mp, la alee, taxe la zi, **5.000 €;** ☎0724.905.009 Bogdanstefanandrei@gmail.com

26. **MAGAZIN** alimentar legume fructe; ☎0763.799.984

27. **MASINI** de spalat Candy, 8 kg, viteza de centrifugare 1300 RPM, clasa energetica B, nivel zgomot (centrifugare) 67dB, nivel zgomot (la spalare) 60dB, inox inoxidabil, display LED, 16 programe, culoare negru lucios, **225 €;** ☎0735.421.602 iron.bridge@outlook.com

28. **MUNCII PIATA,** vand urgent patiserie complet utilata, 15 mp la super pret 600 € disc., super oferta, vechime 4 ani, vad format. Acces pietonal. Pentru mai multe detalii, la tel., **6.000 €;** ☎0749.302.825

29. **PREIAU** firme cu datorii, acte Reg. Com., gazduire sediu social, comision avantajos; ☎0726.611.851

30. **SEBASTIAN,** vand SRL, casa marcat, cantar, vitrina frigorifica, rafturi comerciale, **1.000 €;** ☎0724.773.275/ 0765.615.274

31. **SPATIU** comercial Halele Obor, tip magazin macelarie, complet utilat, vestiar, camera frigorifica, vitrina 2 buc., cantar electronic 2 buc., bustean 2 buc., contract pe minim 1 an, **7.400 €;** ☎0762.881.510

32. **VALCEA JUDET,** zona Balcesti, padure integral foioase, suprf. 153,5 ha (117 ha, comasata, plus 36,5 ha localitatea vecina), varsta cca 80 de ani. Acte complete, pret/ha, **2.100 €;** ☎0722.511.217/ 0762.628.915 www.uig.ro

33. **VAND** afacere cafenea functionabila complet utilata (bar + bucatarie) in zona Banu Manta sector 1 Bucuresti, neg.; ☎0722.659.555

34. **VAND** afacere la cheie, fast food shaorma, cu terasa, stradal, complet utilata, zona Berceni - Drumul Gazarului, chirie mica, contract pe 3 ani + prelungire, posibil inchiriere, **10.000 €;** ☎0725.689.880

35. **VAND** afacere la cheie, salon de infrumusetare, frizerie, complet utilat, stradal, mobilat modern. Chirie mica, contract pe 3 ani + prelungire, posibil inchiriere, **9.500 €;** ☎0725.689.880

36. **VAND** afacere salon frizerie, coafura etc. in garsoniera proprietar, 39.500 euro. Casa Mihailesti 1.000 mp, 23.000 euro; ☎0766.309.149

37. **VAND** cafenea, afacere la cheie cu tot cu firma! Complet mobilata si bucataria utilata si toate aprobarile la zi. Zona Timpuri Noi langa Univ. Titu Maiorescu. Ocazie, **10.000 €;** ☎0764.730.088 Andrabet@yahoo.com

38. **VAND** garaj (20 mp) cu boxa (20 mp) in Vaslui, strada Mihai Viteazu, in spatele blocului cu Automoment. Garajul este parte din bloc, dispune de electricitate si poate fi racordat la apa curenta. Usa metalica. **12.000 €;** ☎0722.369.727 stefaniazaharia_89@yahoo.com

39. **VAND** magazin mixt, la cheie, suprafata 8 mp, geam si usa termopan cu grilaj de fier, ac, sistem supraveghere si alarma, cablu tv si internet, marfa in stoc, clientela formata. Chiria lunara este 100 E, **2400 €;** ☎0769.697.672 Bogdan.lucaciu@yahoo.com

40. **VAND** restaurant. Vand afacere restaurant, urgent, central, renovat recent, toate echipamentele necesare, cuptor de pizza cu lemne, terasa, chirie foarte mica. Urgent, **27.500 €;** ☎0746.160.449

41. **VAND** sala de Aerobic infiintata in anul 2014, brand cunoscut si promovat intens pe piata salilor de fitness si aerobic din Bucuresti. Clientela formata si fidelizata, peste 100 de membrii activi, **11.000 €;** ☎0720.154.618 laviniacristache25@gmail.com

42. **VAND** salon de infrumusetare in Chiajna. Dotari complete coafor, manichiura/pedichiura, cosmetica. Suprafata 60 mp, **20.000 €;** ☎0734.454.558

43. **VAND** salon de infrumusetare in Mogosoaia. Dotari complete coafor, manichiura/pedichiura, cosmetica, masaj si intretinere corporala. Suprafata 400 mp. **40.000 €;** ☎0724.254.554

44. **VAND** salon de masaj erotic cu clientela formata in ultimii 15 ani, complet utilat, zona selecta, echipa formata, pret negociabil, **6.500 €;** ☎0753.641.114 magdana.dumitru@yahoo.co.uk

45. **VAND** salon estetica. Vand centrul de tratamente corporale si faciale sector 1,7ani, clientela/ echipa formata, 110mp, 32 servicii corporal, 14facial,primiii in cautari google, review-uri/pareri bu **29.000 €;** ☎0731.393.901 putiovaia@mail.ru

46. **VAND** service auto complet utilat, vulcanizare, spalatorie mecanica, tinichigerie, vopsitorie, spatiu stradal chirie foarte mica, contract pe 10 ani, toate autorizatiile la zi, urgent, ☎0727.881.911 office.buildprest.ro@gmail.com

Echipamente, utilaje, scule

1. **INCHIRIEZ** schela metalica Afix Franta 5.000 mp cu sau fara montaj; ☎0761.458.874

2. **UTILAJ foraj puturi- pompa denisipare, freze, prajini-adancime 70 mp, motoare motorina- benzina; ☎0749.218.891**

Utilaje agricole

1. **COMBINA AGRICOLA** John Deere 1188 4 Hy. Marimea avelopelor anterioare 12.0/12.5 -18, ore de utilizare 5700 h. Cilindri 6 piese. Dimensiune anvelope frontale 23.1-26. Tip tractiune 2 WD, an 1992, **21.600 €;** ☎021.350.49.35

2. **TRACTOR** Case IH Magnum 340. Tip tractor pentru ferme. Tip tractiune 4WD. Cilindri 6 piese. Putere motor 340 hp. Ore de utilizare 1620 h. Transmisie Powershift. Cabina normal. Dimensiune anvelope frontale 600/70R30. Marimea anvelopelor anterioare 710/70R42, PTO 1000, an 2012, **136.200 €;** ☎021.350.49.35

3. **TRACTOR** cu accesorii, tractor Fiat 415 dt, plug cu doua brazde, freza 1.6 m (8p ore de la nou), semiremorca 3 tone, parcare la Prundeni, jud. Valcea, an 1996, **6.800 €/bucata;** ☎0744.619.541

4. **TRACTOR LH1630** Motor: Diesel Perkins 403D-07, combustibil: diesel. Putere 20CP, capacitate 762 cmc, cutie viteze: manuala, 6 trepte, rezervor 15 l, racire: lichid. Pornire: automat, an 2014, **8.388 €;** ☎031.805.90.43

5. **TRACTOR YANMAR YM130** Edo-Like este un parteneriat Romano-Japonez ce pune pe piata Romaneasca, incepand cu data de 30 septembrie, tractoare Japoneze la preturi accesibile micilor fermieri si gospodariilor proprii, an 1980, **8.970 L;** ☎0761.955.445 rezervari@edolike.ro www.edolike.ro

Citaţii, licitaţii, notificări

1. **ANUNT** CII Constantin Juncu organizeaza licitatie in data de 06.09.2016, conf. Legii 85/2006 pentru vanzarea unui Fiat Ducato, pret: 12.608 +tva, prop. Deb. GPMarbone. Garantia este de 10%. Rel. tel., ☎0761.894.863/ 0723.530.275 julietamitu@gmail.com

2. **ANUNT** public privind depunerea solicitarii de emiterea avizului de gospodarirea apelor SC Pepinierele Roman SRL. Aceasta informare este efectuata de SC Pepinierele Roman SRL, cu sediul in Oras Voluntari, Strada Viorele nr. 2, Corp Cladire C4, Judetul Ilfov, ce intentioneaza sa solicite de la SGA Ialomita aviz de gospodarirea apelor pentru investitia "Infiintare livada cires - imprejmuire teren, put forat, platforma pietruita pentru amplasarea echipamentelor de automatizare sistem de irigatii, stalpi iluminat cu panouri fotovoltaice, laguna rezervor, inmagazinare apa, amenajare zona pietruita utilaje si echipamente", propus a fi amplasat in sat Cosereni, Comuna Coserenii, judetul Ialomita. Aceasta investitie este noua. In urma activitatii nu vor exista ape uzate. Aceasta solicitare de aviz este conforma cu prevederile Legii Apelor nr. 107/1996 cu modificarile si completarile ulterioare. Persoanele care doresc sa obtina informatii suplimentare cu privire la solicitarea avizului de gospodarire a apelor pot contacta solicitantul de aviz la adresa sus mentionata, persoana de contact Marius Roman; ☎0722.519.934

3. **BARBA** Octavian Vasile avand domiciliu in str. Intr. Rasadului nr. 9, sector 1, Bucuresti, titular planului/ programului plan urbanistic zonal construire imobil cu functiuni mixte S+P+3E+E4R Bucuresti, str. Elena Caragiani nr. 29, sector 1, anunta publicul interesat asupra parcurgerii etapei de incadrare in cadrul sedintei Comitetului Special Constituit din data de 11.08.2016, urmand ca planul/ programul sa fie supus procedurii de adoptare fara aviz de mediu. Comentarii privind decizia etapei de incadrare se primesc in scris la sediul A.P.M. Bucuresti, in termen de 10 zile calendaristice de la publicarea anuntului.

4. **DOAMNA** Tolea - Peteu Rodica cu ultimul domiciliu in Bucuresti, sector 4, Str. Tudor Gociu, nr. 41-43, bl. Gip, sc. 1, et. 3, ap. 33, CNP 2720101341698, ocupand functia de operator introducere validare si prelucrare date (cod COR: 413201) in cadrul punctului de lucru Popesti Leordeni al S.C. Wintec S.R.L. din data de 10.04.2014, in baza contractului individual de munca nr. 106 din 08.04.2014, este convocata sa se prezinte la sediul social al societatii S.C. Wintec S.R.L. din Bdul Timisoara, nr. 103-111, Complex Bucuresti Construct, Stand B8, sector 6, Bucuresti, in data de 22 august 2016 ora 14.00, in vederea desfasurarii cercetarii disciplinare prealabile conform articolului nr. 251 alin.2 din legea 53/2003 - Codul Muncii, republicat.

5. **EVENTUALII** mostenitori legali sau testamentari ai defunctei Gradinaru Tasia, nascuta la data de 16.06.1923 in Agighiol, jud. Tulcea, decedata la data de 01.11.2003 in mun. Bucuresti, sect. 3, cu ultimul domiciliu in mun. Bucuresti, str. Carbunari nr. 4, sect. 1, sa se prezinte la societatea profesionala notariala - Biroul Notarilor Publici Albu din Bucuresti, Calea Floreasca nr. 83, sect. 1 la data de 12 septembrie 2016, ora 10 pentru a participa la dezbaterea procedurii succesorale; ☎021.232.04.71/ 0727.236.965

Doamna Tolea - Peteu Rodica cu ultimul domiciliu in Bucuresti, sector 4, Str. Tudor Gociu, nr. 41-43, bl. Gip, sc. 1, et. 3, ap. 33, CNP 2720101341698, ocupand functia de operator introducere validare si prelucrare date (cod COR: 413201) in cadrul punctului de lucru Popesti Leordeni al S.C. Wintec S.R.L. din data de 10.04.2014, in baza contractului individual de munca nr. 106 din 08.04.2014, **este convocata sa se prezinte la sediul social al societatii S.C. Wintec S.R.L. din Bdul Timisoara, nr. 103-111, Complex Bucuresti Construct, Stand B8, sector 6, Bucuresti, in data de 22 august 2016 ora 14.00**, in vederea desfasurarii cercetarii disciplinare prealabile conform articolului nr. 251 alin.2 din legea 53/2003 - Codul Muncii, republicat.

6. **LA** Primaria sector 6 s-a depus documentatia PUD Imobil locuinte colective str. Vistiernicul Stavrinos nr. 21A in vederea obtinerii autorizatiei de constructie s+p+4e. Pentru informatii doritorii se pot adresa serviciului de Urbanism al Primariei sector 6, Calea Plevnei nr. 147 - 149; ☎0376.204.319

7. **LICHIDATOR** judiciar A&A Consultants SPRL organizeaza licitatie publica la data de 31.08.2016 orele 16:00, in Bucuresti, sector 3, Bd. Carol I nr. 12, et. 1, cam. 5, pentru vanzarea imobilului proprietatea debitoarei Tehnocons Utilaje SRL in faliment, constand in teren in suprafat de 70.000 mp- situat in Loc. Piatra Olt, jud. Olt, T 110, P 935. Valoarea de piata totala este de 10.500 Euro + TVA. Descrierea bunului, pretul si conditiile de vanzare sunt continute in dosarul de prezentare. Contravaloarea dosarului de prezentare este de 1.000 Ron + TVA si poate fi platita la sediul lichidatorului judiciar. Garantia de participare este de 10% din valoarea bunului si va putea fi platita in contul RO91BREL0002000793930100 deschis la Libra Internet Bank- Sucursala Pantelimon- titular Tehnocons Utilaje SRL. Alte relatii privind bunul- la telefon 021.317.53.47. Vizionarea bunului se poate face pana in ziua anterioara tinerii licitatiei. In caz de neadjudecare la prima sedinta de licitatie se va organiza o alta data de 07.09.2016, aceeasi ora, aceeasi adresa, avand acelasi pret de pornire. Alte relatii la telefon: 021.317.53.47;

8. **LICHIDATOR** judiciar, A&A Consultants SPRL organizeaza licitatie publica la data de 18.08.2016 orele 16:00, in Bucuresti- sector 3, Bd. Carol I nr. 12, et. 1, pentru vanzare apartament cu 5 camere, suprafat totala: 140,13 mp, compus din 3 unitati individuale distincte (lotul 1, lotul 2, lotul 3) din Bucuresti, sector 6, str. Valea Lunga nr. 49, proprietatea Elgi Com COF SRL- in faliment. Pretul de pornire al licitatiei: lotul 1- 72.651,25 Euro+TVA; lotul 2- 41.244,25 Euro+TVA; lotul 3- 3.429,50 Euro+TVA- in indiviziune, cale de acces pentru loturile 1 si 2. Pasul de licitatie- 500 Euro. Evaluarea, descrierea bunurilor si conditiile de vanzare sunt continute in dosarul de prezentare, cu contravaloarea de 500 Lei+TVA. In caz de neadjudecare la sedinta de licitatie de mai sus, se va organiza o alta sedinta de licitatie la data de 25.08.2016, in aceleasi conditii. Alte relatii la telefon sau e-mail: ☎021.317.53.47 office@aaconsultants.ro

9. **NOI** Sersea Adrian-Eugen executor judecatoresc numit in circumscriptia Curtii de Apel Bucuresti, vazans titlul executoriu-sentinta civila nr. 11209/08.09.2015 pronuntata de Judecatoria Sector 3 in dosarul nr. 5799/301/2015 prin care debitorii Ionescu Ion si Ionescu Luminita cu domiciliul in Bucuresti, sector 3, str. Branduselor nr. 11, bl. H1, sc. 1, ap. 9, au fost obligati la plata sumei de 6.988,71 lei, debit calculat la nivelul datei emiterii somatiei, catre creditorul Asociatia de Proprietari bl. H1, sc. 1, cu sediul in Bucuresti, sector 3, str. Branduselor nr. 11, bl. H1, sc. 1, cerere in urma careia s-a format dosarul nr. 362/2015. Aducem la cunostinta publica ca la data de 29.08.2016, ora 10:00 va avea loc la sediul Biroului Executorului Judecatoresc Sersea Adrian-Eugen din Bucuresti, sector 3, str. Dristorului nr. 97-119, bl. 63, sc. 1, parter, ap. 21, vazarea la licitatie publica a imobilului situat in Bucuresti, sector 3, str. Branduselor nr. 11, bl. H1, sc. 1, ap. 9, compus din apartament cu doua camere si dependinte, proprietatea debitorului, de la pretul de 263.800 lei conform raportului de expertiza tehnica intocmit in dosar.

10. **NUMITA** Cioaba Loredana nascuta la 31.12.1983, cu domiciliul necunoscut in calitate de succesibila (fiica) in dosarul succesoral privind defunctul Cioaba Eleftherie decedat la data de 9.01.2016 cu ultimul domiciliu in Bucuresti str. Dezrobirii nr. 42, sector 6, CNP 1511029400269, este chemata la SPN Stoica si Visinoiu, cu sediul in Bucuresti str. Dr. Lister nr. 3, ap. 2, sector 5 in ziua de 5 septembrie 2016, ora 10, pentru a lua parte la dezbaterea succesorala; ☎0733.963.474

11. **SC** Informatica Feroviara SA si Agentia de Informatica Bucuresti, scot la vanzare prin licitatie publica deschisa echipamente pentru tehnica de calcul si alte active defecte, pentru care s-a obtinut aprobarea de scoatere din functiune, valorificarea si casarea. Licitatia va avea loc la data de 05.09.2016, ora 10, la sediul unitatii din str. Garii de Nord nr. 1, sector 1, Bucuresti, telefon 021.223.27.78, fax 021.223.27.79. Caietul de sarcini, activele scoase la vanzare si preturile de incepere a licitatiei pot fi consultate la sediul unitatii noastre incepand cu data de 29.08.2016. Pot participa persoane fizice sau juridice, care pina la deschiderea licitatiei vor depune la comisia de licitatie chitanta de achitare de 15% din pretul de incepere a licitatiei echipamentelor pe care intentioneaza sa le achizitioneze. Conform legislatiei in vigoare, daca nu se indeplinesc conditiile minime de realizare a licitatiei, aceasta se va repeta astfel : a doua licitatie in data de 12.09.2016, ora 10; a treia licitatie in data de 19.09.2016, ora 10.

12. **SCHWEIGL** Daniel cu ultimul domiciliu cunoscut in Spania, Talavere de la Reina, str. Del Oro 5/1 este citat la Judecatoria Sector 4 pe data de joi 29.08.2016 ora 9,00 Complet 5, Cam. 312 in calitate de parat in dosarul 23178/4/2015 in proces cu Avram Stana pentru succesiune cu obligatia de a depune intampinare; ☎0747.309.894

13. **SCHWEIGL** Daniel domiciliat in Spania, Talavere de la Reina, Del Oro 5/1, se citeaza la Judecatoria Sector 4 in 29.08.2016 ora 09.00 complet 5 cam 312, parat in dosar 23178/4/2015 reclamant Avram Stana ☎0747.309.894 av.romaniuc@gmail.com

Pierderi

1. **ATESTAT** taxi, seria 121599 CI taxi pe numele Iacob Florin Mircea, il declar nul; ☎0763.663.863

2. **CARD** RATB pe numele Burgui Iuliana. Il declar nul.

3. **CARD** RATB pe numele Burgui Nicolae. Il declar nul.

4. **CARNET** de conducere in Madrid - Valdemoro, 052157320 pe numele Orzata Romel. Il declar nul ☎+34642055901

5. **CARNET** student pe numele Baron Elena. Il declar nul; ☎0745.463.202

6. **CARTE** de interventie pt. casa de marcat seria ED 119508. O declar nula. ☎0722.349.339

7. **CARTELA** metrou seria 4191151552581; ☎0746.091.525

8. **CARTELA** metrou, o declar nula; ☎0760.367.430

9. **CERTIFICAT** constatator al punctului de lucru din Calea Vitan nr. 108, bl. U35, sc. 1, ap. 3, sector 3, al societatii SC Ateea Style SRL, CUI 26081700, J40/10044/2009. Il declar nul. ☎0766.432.989

10. **CERTIFICAT** constatator nr 11938 din 27.02.2015 pentru terte apartinand Kerrn Ileana PFA, CUI 34170689, F23/238/ 2015. Se declara nul.

11. **CERTIFICAT** constatator punct de lucru din Sos. Vergului, nr. 59, sector 2, Bucuresti al SC Iskander Trading SRL, J40/5880/2007, CUI 21418465, cu sediul in Bucuresti, Aleea Vergului nr. 5, bl. 19, sc. 2, ap. 81. Il declaram nul.

12. **CERTIFICAT** de atribuire nr. fiscal si declaratii instalare pentru AMEF seriile 35660, 34716, 34726, 34721, 34724, 28936, 34725, 34719, 34723, 34717, 34720, 34819 ale societatii SC Adda General Consulting SRL, CUI 27438780, nr. J23/2551/2010; ☎0786.148.894

13. **CERTIFICAT** de inmatriculare seria B nr. 2448621 apartinand Aleximo Foop International SRL cu sediul in Bucuresti, sector 3, Aleea Laceni nr. 11, bloc PM83, scara A, etaj parter, ap. 4, CUI 1154293, nr. de ordine in Registrul Com.: J40/2326/ 8.03.1999. Il declaram pierdut si nul;

14. **CERTIFICAT** de inregistrare al SC Izolatii Expert SRL, J40/5949/2009, CUI 25564332 emis pe data de 18.05.2009 cu sediul social Bucuresti, sectorul 3, bd. Basarabia nr. 256, bl. Camin nr. 1, sc, 1, et. 1, ap. 102. Il declar nul;

15. **CERTIFICAT** de inregistrare seria B2767083/15.07.2013 si certificat constatator al sediului social ale societatii Corvi Moreno Impresa SRL, J52/414/2013, CUI 32008428, cu sediul social in Bolintin-Deal, str. 9 Mai nr. 7, jud. Giurgiu. Le declaram nule; ☎0727.387.356

16. **CERTIFICAT** de inregistrare si certificat constatator al S.C. GFX Media Factory SRL, CUI 16642732, J40/12331/2004. Le declar nule; ☎0729.981.786

17. **CERTIFICAT** de inregistrare si certificat constatator pentru Anktech Birotic Services, CUI 15881529, J40/14957/2003. Le declar nule; ☎0729.981.786

18. **CERTIFICAT** de nastere pe numele Iulia Crisan. Il declar nul; ☎0720.249.839

19. **CERTIFICAT** inregistrare seria B nr. 3047001 al SC Vinci Division SRL cu adresa in str. Columbelor nr. 7, sector 3. Il declar nul; ☎0729.522.833

20. **CERTIFICATUL** de nastere seria NF nr. 061381, doamna Marchidan Marcela, nascuta in Sf. Gheorghe, jud. Covasna declara lipsa; ☎0725.317.050

21. **DECLARATIE** de instalare pentru aparat Microsif model 03, seria 227680 pe auto B 21 CHZ cu aparate Selirom: B 01 CHZ, B 03 CHZ, B 05 CHZ, B 11 CHZ, B 12 CHZ, B 14 CHZ, B 19 CHZ, B 33 CHZ;

22. **DOCUMENT** inregistrare pentru siguranta alimentelor nr. 01319/13.02.2014 al SC Kostikas Fruit SRL, CUI RO 32684160.

23. **DUPLICAT** certificat de inregistrare si certificat constatator sediu al SC Accenture Board SRL cu sediul in Bucuresti, sector 3, Bd. Carol I nr. 12, et. 1, Biroul nr. 4, CUI 33840276, J40/3727/2014. Se declara nule.

24. **LEGITIMATIE** + carnet de la UMF Carol Davila pe numele de Radu Popescu; ☎0737.293.169

25. **LEGITIMATIE** acces persoana aeroport Otopeni pe numele de PFA Giu Stelian. O declar nula

26. **LEGITIMATIE** Centru de recuperare si recreere a sectorului 2, pe numele Bulisca Nicoleta. O declar nula; ☎021.628.69.46

27. **LEGITIMATIE** CFR nr. 274654; ☎021.667.80.72

28. **LEGITIMATIE** CFR, persoana cu handicap. O declar nula;

29. **LEGITIMATIE** IPA seria RO22850 pe numele Dobre Aurelian. O declar nula

30. **LEGITIMATIE** nr. 115 si insigna nr. 15 pe numele Ghinescu Stefan. O declar nula.

31. **PIERDUT** Cui. Societatea ETAJ: ET ARCHITECTURE JOURNEY SRL,cu sediul in Bucuresti, declar pierdut certificatul constatator nr.158786 din 16.04.2013 si cui nr 2738855 din 24.04.2013,le declar nule, ☎021.323.23.81

32. **PIERDUT** declaratie, Alexcris Install Construct SRL, CUI 35201872, pierdut declaratie instalare AMEF Datecs DP25BT serie 22010592, nr.ordine 183806, instalata in sos. Buc-Domnesti nr.27A, sat Olteni, com. Clinceni, Ilfov, ☎ gheorghe.costin76@gmail.com

33. **STAMPILA** SC Fero-Construct Trading SRL din data de 01.06.2016, o declar nula; ☎0768.825.152

34. **STAMPILA** societatii fara insemne distinctive si documente din arhiva societatii ale SC Global Real Estate Consulting SRL, CUI 25039529, J13/246/2009. Le declar nule.

35. **TITLU** de plata seria L 164, nr. 0009542 pe numele Bickert Elena, il declar nul

Diverse

1. **ACORDAM** absolut avantajos imprumut cu garantie auto sau imobiliara prin GMC; ☎0724.112.892

2. **ACORDAM** credit rapid, refinantari, cu rate lunare fixe pentru salariati, pensionari (boala, handicap, revolutionari). Varsta maxima 75 ani, venit minim 400 L; ☎0725.401.155

3. **ADEVERINTA Persoana care are o copie a adeverintei de venituri 453.506/10.09.2013,pentru anii 1992-1999, este rugata sa sune la telefonul: 0766.405.205. Recompensa. ☎0766.405.205**

4. **AFACERIST** strain cu birou in Bucuresti, doresc o doamna pentru ajutor la birou; canadanow10@gmail.com

5. **ANUNT** public privind decizia etapei de incadrare. U.A.T. ORAS POPESTI-LEORDENI, titular al proiectului -Amenajare/Modernizare/Realizare trama stradala Soseaua Oltenitei, Oras Popesti-Leordeni-, anunta publicul interesat asupra luarii deciziei etapei de incadrare de catre Agentia pentru Protectia Mediului Ilfov in cadrul procedurilor de evaluare a impactului asupra mediului si de evaluare adecvata, pentru proiectul ?Amenajare/Modernizare/Realizare trama stradala Soseaua Oltenitei, Oras Popesti-Leordeni?, care se va realiza in orasul Popesti-Leordeni, Soseaua Oltenitei, judetul Ilfov. Nu se supune evaluarii impactului asupra mediului si evaluarii adecvate. Proiectul deciziei de incadrare si motivele care o fundamenteaza pot fi consultate la sediul Agentiei pentru Protectia Mediului Ilfov din Bucuresti, str. Aleea Lacul Morii nr.1, sector.6, in zilele de luni pana joi, intre orele 9.00-13.00, precum si la urmatoarea adresa de internet www.apm-ilfov.ro in termen de 5_zile de la data publicarii prezentului anunt, pana la data de 17.08.2016. Administrator Public, Florin Preda

6. **BELLU** Ortodox, vand 1-2 locuri, sunt alaturate, in spatele capelei, **2.500 €/buc.;** ☎031.422.39.28

7. **BULETIN** de Bucuresti. Pensionara serioasa iau in spatiu in conditii legale persoanele serioase care doresc buletin de Bucuresti valabil 10 ani si viza flotant, detalii la, **150 L;** ☎0765646074/ 0784075705 Gaoz.g@yahoo.com

8. **CASATORIT** 39 de ani. Licentiat, doresc pesoane asemanatoare sau chiar cupluri pt socializare, dverse jocuri etc. Pentru detalii id mess: hugeglass, ☎ hugeglass@yahoo.com

9. **CAUT** chirie in Bucuresti, domn singur salariat, din provincie; ☎0736.454.541

10. **CAUT** colectionar de machete metal si plastic de automobile, camioane, motociclete, vapoare, statii peco etc.; ☎0749.233.634

11. **CAUT** doamna Bucuresti, provincie cu probleme locuinta pentru ajutor casa curte, tel. orele 18- 22; ☎0721.851.730

12. **CAUT** doamna pensionara, interna, pentru ingrijire batran; ☎021.619.37.60

13. **CAUT** domn pensionar, cu carnet de conducere, fara vicii, fara familie, cu caracter frumos, liniştit, iubitor de natura, gospodar, pentru ajutor reciproc; ☎0728.265.402

14. **CAUT** parteneri dezvoltatori intr-un proiect mondial legat de cryptocurrency. Multiplicarea investitiei + bonusuri motivante. **10 €;** ☎0720.585.757

15. **CIMITIRUL** Bellu vand 3 cripte, pe aleea 1, Constantin Tanase, lucrare deosebita, pozitie exceptionala, **7.500 €;** ☎0742.286.675

16. **CREDIT** rapid salariati/ pensionari incepand cu 400 L, pana la 75 ani, refinantari si cu pensii handicap; ☎0765.177.668

17. **CUMPAR** decizii, puncte ANRP; ☎0737.903.170

18. **CUMPARAM** litigii, cote parti, creante certe, imobile in executare, oferim imprumuturi garantii, preluam ipoteci; ☎0768.771.157

19. **DOMN** vaduv din Bucuresti, fara vicii, 70 ani, 1.79 inaltime, 85 kg, caut doamna pentru ajutor reciproc din Bucuresti sau judetele limitrofe; ☎0769.237.110

20. **DORESC** sa ingrijesc batran/ batrana cu intretinere si pentru alte cheltuieli casnice, pentru ramanere in spatiu; ☎0728.848.516

21. **EDITURA** compania va anunta aparitia unei noi carti-eveniment - Bucurestiul in locuinte si locuitori de la inceputuri pana mai ieri (1459 -1989) de Bogdan Suditu ☎0212232337/ 0212232328 editura.compania@gmail.com

22. **FAMILIE** credincioasa dorim sa ingrijim batrani contra ramanerii in spatiu, ingrijim si intretinem locuinte libete, termen lung contra chirie, rog seriozitate; ☎0769.414.121

23. **FAMILIE** din provincie fara vicii de buna credinta dorim sa ingrijim o doamna cu ramanare in spatiu, act viager. ☎0746.094.467

24. **FAMILIE** tanara cautam sa ingrijim batran/a cu ramanere in spatiu (doar casa in zona centrala). Nu pierdeti ocazia. Avem studii superioare si va putem oferi sprijinul nostru. Suntem energici, sufletisti si cinstiti; ☎0762.557.851

25. **IASI** - Eternitate, cedez 2 locuri de veci, acte la zi, **2.500 €;** ☎0722.787.788

26. **IMPRIMANTA** foto HP DesignJet Z5200 PostScript aproape noua. Rezolutie 2400x1200 dpi. Foloseste 8 culori. Printeaza pe coala sau rola latime max 111,8 cm pe hartie, canvas, film, autocolant, etc. **3.300 €;** ☎0735.183.925

27. **LOC** de veci Bellu Ortodox, 1,5x 2 m, **3.500 €;** ☎0721.306.302

28. **LOC** de veci Cimitirul Ghencea Civil central; ☎0746.8837.505/ 021.610.15.22

29. **LOC** de veci Cimitirul Straulesti I, lucrare 3 cripte suprapuse, cavou-cruce marmura, disc., **2.300 €;** ☎0733.839.475

30. **LOC** de veci dublu, 6 mp, Fig. 1, loc 13, Cimitirul Bucurestii Noi, Bucuresti; ☎0745.063.309

31. **LOC** de veci, cimitirul Ghencea civil, vand la pret mic; ☎031.425.89.89/ 0771.762.153

32. **MARGELELOR** 72, vand garaj din beton armat cu imbunatatiri; ☎0766.430.491

33. **MUNCII PIATA,** primesc in gazda la bloc o persoana serioasa eventual mutatie; ☎0726.736.092

34. **OFER** locuinta unei familii serioase in Voluntari pentru ingrijire batran; ☎0767.734.197

35. **PENSIONAR** vaduv, sanatos, cu/ autorulota, caut doamna singura sanatoasa, miniona, pentru excursii munte + Grecia; ☎0722.920.661

36. **PENSIONAR,** vaduv, fara obligatii, 65 ani, locuinta proprietate, conditii bloc, auto, 15 km de Bucuresti, doresc colaborare cu doamna, ajutor reciproc; ☎0766.248.636

37. **TANAR** din Germania caut studenta la medicina. Scrie-mi pe adresa: 88637 Leibertingen Halden str.9. Deutschlone;

38. **TRATAMENTE** stomatologice, lucrari ceramica, acrilat, implanturi dentare, cu plata in rate (metrou Aparatorii Patriei); ☎0721.152.872/ 031.108.71.08

39. **VAND** 1 groapa in Cimitirul Pantelimon 2; ☎0725.544.538

40. **VAND 1 loc de veci la Pantelimon 2, 3.500 L; ☎0732.581.802**

41. **VAND DOUA LOCURI DE VECI ALATURATE 3X2M=6 MP, CIMITIRUL REINVIEREA; ☎0729.801.696**

POŞTA ROMÂNĂ
C.N. Poşta Română
Direcţia Regională de Poştă Bucureşti
Oferă clienţilor prin cele 75 de oficii poştale informatizate amplasate pe întreg teritoriul Capitalei posibilitatea de a achita
• în mod rapid facturile:
- ROMTELECOM, ELECTRICA, ORANGE, COSMOTE, ZAPP, RDS, UPS -
• taxele şi impozitele pentru sectoarele 2 şi 3.
• ratele şi alimentarea contului curent pentru diverse bănci sau societăţi de credit
- RBS, MILLENIUM, CITIBANK EUROPE, CETELEM, BRD FINANCE, GARANTI BANK, ESTIMA FINANCE, EUROPE CREDIT, PORSCHE BANK -
POŞTA ROMÂNĂ

Doriţi o campanie publicitară deosebită?
Alegeţi serviciile de marketing direct ale POŞTEI ROMÂNE
Serviciile de promovare vă permit o comunicare directă cu clienţii prin distribuirea la nivel local, regional sau naţional de:
- materiale promoţionale - foi volante, broşuri, pliante;
- afişe, reclame, cataloage publicitare de reclamă sau marketing
- probe sau eşantioane de mărfuri fără valoare comercială;
- C.D.-uri, dischete, casete.
Servicii oferite:
- POSTMESAGER - imprimate neadresate fără menţionarea destinatarului;
- POSTMESAGER PLUS - imprimate semiadresate cu precizarea segmentului de destinatari ales de dumneavoastră;
- INFADRES - imprimate adresate cu precizarea numelui şi adresei destinatarului;
- INFADRES PLUS - o trimitere INFADRES care conţine şi discuri, benzi mag

ANUNTURI ULTIMA ORA

Anunţurile urgente **se primesc Marţi şi Joi până la ora 16, Sâmbătă până la ora 14**

● **MARŢI** ➔ în ediţia de Miercuri ● **JOI** ➔ în ediţia de Vineri ● **SÂMBĂTĂ** ➔ în ediţia de Luni ● **La sediile redacţiei şi agenţiile de publicitate**

PRESTĂRI SERVICII

Construcţii, amenajări

AMENAJARI int.- ext., placari, polistiren, zidarii, tencuieli, zugraveli, rigips, sape, gresie, faianta, parchet, betoane; ☎0724.622.282

ECHIPA consolidam case, garduri, betoane. Seriozitate; ☎0725.676.965

EXECUT zugraveli, faianta, gresie, la preturi de criza; ☎0761.401.102

ZUGRAVELI parchet laminat, gips carton (pereti, tavane false), gresie, faianta, glafuri; ☎0762381851

Reparaţii, service

ANTIVIRUS, aplicare soft, depanare (re)instalare computere - laptopuri, la domiciliul dvs. inclusiv weekend; ☎0723.984.654/ 0768.790.654

ELECTRICIAN autorizat, pensionar, execut si repar instalatii electrice, eliberez chitanta si factura. ☎0730.963.397/ 021.629.02.19

LOCURI DE MUNCĂ

Oferte locuri de muncă

AGENT de paza cu sau fara atestat angajeaza Carpat Guard, salariu 1.200 Lei net, plata salariului la termen, conditii optime de lucru. Obiective zona: Militari, Berceni, Pantelimon, Baneasa; ☎0786.410.128/ 0769.075.995 angajari@carpartguard.ro

AGENT de paza cu sau fara atestat angajeaza Carpat Guard, salariul 1.200 Lei net, plata salariului la termen, conditii optime de lucru. Obiective zona: Militari, Berceni, Pantelimon, Baneasa, **1.200 L;** ☎0786.410.128/ 0769.075.995 angajari@carpartguard.ro

AGENT de paza cu sau fara experienta angajeaza Carpat Guard, salariul 1.200 Lei net pentru obiective cladiri de birouri, centre comerciale, centre logistice. Carte de munca, seriozitate. Va asteptam la interviu, **1.200 L;** ☎0786.410.128/ 0769.075.995 angajari@carpartguard.ro

AGENT distributie fete/baieti, studii medii, pentru sediul din Bucuresti. Salariu + bonusuri, 1.500 L; ☎0729.492.492

AGENT paza cu sau fara atestat, pentru obiective cladiri de birouri, centre comerciale, centre logistice, salariu 1.200 Lei net. Firma Carpat Guard, plata salariului la termen. Va asteptam la interviu, **1.200 L;** ☎0786.410.128/ 0769.075.995 angajari@carpartguard.ro

AGENT paza cu sau fara experienta, Firma Carpat Guard, salariul 1.200 Lei net pentru obiective cladiri de birouri, centre comerciale, centre logistice. Carte de munca, seriozitate. Va asteptam la interviu, **1.200 L;** ☎0786.410.128/ 0769.075.995 angajari@carpartguard.ro

AGENTI de curatenie, firma cu experienta in domeniul prestarii de servicii angajeaza agenti pentru echipa mobila de curatenie. Oferim salariu net, bonuri de masa, plata dubla a orelor suplimentare. Contact tel.: **1.600 L;** ☎0751.049.869

AGENTI de interventie pentru societate de paza. Salariu net 1.600- 1.800 L/luna. Nu sunt intarzieri la plata salariului; ☎0760.650.245

AGENTI de paza cu atestat in conditiile Legii 333/2003. Conditii decente, echipament gratuit, salariu platit la timp. Pentru programare la interviu sunati la tel. intre orele 09-18, de luni pana vineri. Persoana de contact: Teo Dumitru; ☎0736.362.111

AGENTI de securitate, de preferat din Bucuresti, urgent, pentru firma de paza; ☎0751.279.777/ 0770.801.218

AGENTI de vanzari si distribuitori cu/fara experienta pentru Companie Internationala. Cautam si oferim seriozitate, stabilitate si conditii de lucru deosebite; ☎0728.650.079/ 0784.863.430

AGENTI imobiliari pt. Metropolitan Residence, urgent, oferim salariu; ☎0731.738.248 gabriela@metropolitanresidence.ro

AGENTI pentru obiective in Bucuresti si Ilfov, angajeaza societate de paza. Salariu 1.100- 1.300 L/luna. Asiguram scolarizare. Nu sunt intarzieri la plata salariului; ☎0760.650.245

AGENTI securitate angajeaza BGS Divizia de Securitate, salariu atractiv + prime lunare; ☎0757.094.437/ 0749.062.295

AGENTI securitate pentru Bucuresti, angajeaza companie austriaca. Salariu 1.050-1.250 L, bani in mana, seriozitate, punctualitate, concedii platite si contract legal pe perioada nedeterminata; ☎0761.237.609/ 0754.517.419 office@royalservicesecurity.ro

AGENTI securitate pentru obiective Bucuresti, angajeaza BGS Divizia de Securitate, salariu atractiv care se plateste la timp, contract de munca integral, sarbatori legale platite dublu, prime lunare, bonusuri, servicii medicale gratuite, conditii placute de munca, excursii gratuite munte/ mare, asiguram calificare profesionala gratuita. Interviurile: str. Calea Vitan nr. 293, sector 3, luni-vineri: 09.00-16.00. Mijloace de transport: 124, 202, 223, 135, 123 Auchan Vitan, vis a vis de Targul Auto Vitan. Relatii la tel.: ☎0757.094.437/ 0749.062.295/ 021.330.51.20 recrutari@bgs.ro

AGENTI securitate pentru obiective Bucuresti, angajeaza BGS Divizia de Securitate, salariu atractiv care se plateste la timp, contract de munca integral, sarbatori legale platite dublu, prime lunare, bonusuri, servicii medicale gratuite, conditii placute de munca, excursii gratuite munte/ mare, asiguram calificare profesionala gratuita. Interviurile: str. Calea Vitan nr. 293, sector 3, luni-vineri: 09.00-16.00. Mijloace de transport: 124, 202, 223, 135, 123 Auchan Vitan, vis a vis de Targul Auto Vitan. Relatii la tel.: ☎0757.094.437/ 0749.062.295/ 021.330.51.20 recrutari@bgs.ro

AGENTI vanzari (baieti si fete) pentru firma internationala. Avansare rapida, salariu+ bonusuri; ☎0728.650.079

AGENT de paza cu atestat, angajeaza societate, zona Republica, pentru cladirea societatii; ☎0740.034.036/ 021.209.47.54

AGENT de paza cu sau fara atestat angajeaza Carpat Guard, salariu 1.200 Lei net, plata salariului la termen, conditii optime de lucru. Obiective zona: Militari, Berceni, Pantelimon, Baneasa; ☎0786.410.128/ 0769.075.995 angajari@carpartguard.ro

AGENT de paza cu sau fara experienta angajeaza Carpat Guard, salariul 1.200 Lei net pentru obiective cladiri de birouri, centre comerciale, centre logistice. Carte de munca, seriozitate. Va asteptam la interviu, **1.200 L;** ☎0786.410.128/ 0769.075.995 angajari@carpartguard.ro

AGENT paza cu sau fara atestat, angajeaza Carpat Guard, salariu 1.200 Lei net, plata salariului la termen, conditii optime de lucru. Obiective zona: Militari, Berceni, Pantelimon, Baneasa, **1.200 L; ☎**0786.410.128/ 0769.075.995 angajari@carpartguard.ro

AGENT paza cu sau fara atestat, pentru obiective cladiri de birouri, centre comerciale, centre logistice, salariu 1.200 Lei net. Firma Carpat Guard, plata salariului la termen. Va asteptam la interviu, **1.200 L; ☎**0786.410.128/ 0769.075.995 angajari@carpartguard.ro

AGENTI curatenie domni si doamne, spatii comerciale full-time / part-time, zi / noapte, zona Baneasa. Relatii la tel.; ☎0744.650.965

AGENTI curatenie, birouri,spatii comune, full-time/ part-time, zi, zona Colentina. Relatii la: ☎0764.483.162

AGENTI curatenie, birouri / spatii comune full-time / part-time, zi / noapte, zona Universitate, Floreasca. Relatii la tel.; ☎0756.206.655

AGENTI curatenie, birouri/ spatii comune full-time/ part-time, zi, zona Pipera, sal. 1.200 Ron. Relatii la tel.; **1.200 L; ☎**0786.102.013

AGENTI curatenie, birouri/ spatii comune full-time/ part-time, zi, zona Pipera. Relatii la telefon, salariu **1.200 L; ☎**0753.312.262

AGENTI curatenie, birouri/ spatii comune full-time/ part-time, zi/ noapte, zona Petrache Poenaru. Relatii la: ☎0731.178.581

AGENTI curatenie, birouri/ spatii comune full-time/ part-time, zi/ noapte, zona Universitate, Floreasca. Relatii la: ☎0756.206.655

AGENTI curatenie, birouri/ spatii comune/ spatii comerciale, full-time/ part-time, zi/ noapte, sal 1200 ron. Relatii la **1.200 L; ☎**0760.498.288

AGENTI curatenie, birouri/ spatii comune/ spatii comerciale, full-time/ part-time, zi/ noapte, zona Baneasa. Relatii la: ☎0744.651.070

AGENTI curatenie, spatii comerciale full-time / part-time, zi / noapte, zona Baneasa. Relatii la: ☎0744.650.965

AGENTI curatenie, spatii comerciale full-time/ part-time, zi/ noapte, zona Baneasa. Relatii la tel.; ☎0743.182.360

AGENTI curatenie, spatii comerciale full-time/ part-time, zi/ noapte, zona Rahova. Relatii la: ☎0786.102.011

AGENTI de curatenie, firma cu experienta in domeniul prestarii de servicii angajeaza agenti pentru echipa mobila de curatenie. Oferim salariu net, bonuri de masa, plata dubla a orelor suplimentare. Contact tel., **1.600 L;** ☎0751.049.869

AGENTI de paza, zona Pipera. Program 12x24 h si 12x48 h, Preferabil cu carnet de sofer. Relatii intre 09-15 de Luni-Vineri; ☎0752.225.419

AGENTI imobiliari pt. Metropolitan Residence, urgent, oferim salariu; ☎0731.738.248 gabriela@metropolitanresidence.ro

AGENTI paza, urgent, pentru Bucuresti, salariu atractiv, tel.; ☎0725.989.708/ 0728.877.450

AGENTI paza. Angajam urgent 12 agenti paza pentru scoli, gradinite, birouri; ☎021.424.04.22/ 0749.132.182

AGENTI securitate pentru BGS Divizia de Securitate, salariu atractiv + prime lunare; ☎0757.094.437/ 0749.062.295

AGENTI securitate pentru Bucuresti, angajeaza companie austriaca. Salariu 1.050-1.250 L, bani in mana, seriozitate, punctualitate, concedii platite si contract legal pe perioada nedeterminata; ☎0761.237.609/ 0754.517.419 office@royalservicesecurity.ro

**AGENTI securitate pentru obiective Bucuresti, angajeaza BGS Divizia de Securitate, salariu atractiv care se plateste la timp, contract de munca integral, sarbatori legale platite dublu, prime lunare, bonusuri, servicii medicale gratuite, conditii placute de munca, excursii gratuite munte/ mare, asiguram calificare profesionala gratuita. Interviurile: str. Calea Vitan nr. 293, sector 3, luni-vineri: 09.00-16.00. Mijloace de transport: 124, 202, 223, 135, 123 Auchan Vitan, vis a vis de Targul Auto Vitan. Relatii la tel.: ☎0757.094.437/ 0749.062.295/ 021.330.51.20 recrutari@bgs

ANUNTURI ULTIMA ORA

Anunţurile urgente **se primesc Marţi şi Joi până la ora 16, Sâmbătă până la ora 14**

● **MARŢI** ➔ în ediţia de Miercuri ● **JOI** ➔ în ediţia de Vineri ● **SÂMBĂTĂ** ➔ în ediţia de Luni ● **La sediile redacţiei şi agenţiile de publicitate**

>>> continuare din pag. 50

SOFERI profesionisti min. categoriile B si C, cu experienta relevanta in domeniu angajeaza Societate comerciala cu profilul de activitate in industria alimentare.Domiciliul in sect.3, poate reprezenta un plus in vederea recrutarii. Detalii suplimentare si eventual programare pentru interviu tel.: intre orele 9.30-16.30; ☎0756.136.856

SOFERI profesionisti. SC Practicom SRL cauta personal pentru urmatoarele posturi: Sofer profesionist comunitate - toate judetele. Sofer profesionist 20 tone - Ungaria. Sofer profesionist 20 tone curse regulate Romania: PL- Brasov. Sofer distributie si incarcatori/ descarcatori - Bucuresti. Iti oferim: salariu, diurna, abonament retea clinica privata, loc de munca stabil, mediu de lucru placut si profesionist. Detalii la tel./ e-mail: ☎021.444.04.52 hr@practicom.ro

SOFERI tir profesionisti cat. C+E, ADR, pentru transporturi de marfa (prelata) pe teritoriul Germaniei pt. Ullrich Grupe, firma germana cu sediul in 34260 Kaufungen. Contractul se incheie pe Germania, dispecerat in romana. Aplicati prin e-mail cu CV si copii dupa permise. Aflati mai multe la telefon; ☎004956059488753/ 004956059488705 bewerbung@ullrich-gruppe.de www.ullrich-gruppe.de

SPALATORI auto, oferim cazare, zona Colentina, Andronache, **800 L;** ☎0727.193.482

SPALATORI auto, zona Voluntari - Gheata - Ilfov; ☎0755.693.333

SPALATORI, pentru spalatorie auto Bucur Obor. Salariu + comision 30%; ☎0771.087.611/ 021.255.53.19

STRUNGAR angajeaza SC confectii structuri metalice, sector 3. ☎021.345.26.23

SUDORI CO2, lacatusi - dupa desen si montatori structuri metalice, societate constructii structuri metalice Bucuresti angajeaza, sector 3; ☎021.345.26.23

SUDORI pt. firma productie confectii metalice usoare (Bucuresti, zona Vitan). Cerinte: experienta minim 1 an, persoane harnice, serioase. Oferim: salariu fix, bonus lunar in functie de performante, tichete masa, plata orelor suplimentare, decontare transport; ☎0720.112.734

SUPORT Tehnic/ IT help-desk, cunostinte IT medii, seriozitate si implicare. Oferim program flexibil, in ture, salariu motivant si bonuri de masa. Asteptam CV-ul dvs. la adresa de email:specialist.recrutare@office-market.ro ☎ specialist.recrutare@office-market.ro

SUPRAVEGHETOR. Sala de jocuri zona Obor angajam supraveghetor sala (fata), program flexibil; ☎0721.692.108

TEHNICIENI productie reclame luminoase, lacatusi montatori, electricieni, colantori, confectioneri litere volumetrice, routerist CNC, sudori pentru zona Drumul Taberei-Militari, ☎0720405060 cv@indigoneon.ro www.indigoneon.ro

TRACTORISTI si soferi. Compania Romprest Service S.A. angajeaza tranctoristi si soferi profesionisti cu atestat si cartela tahograf pentru punctul de lucru din Chitila- Ilfov, informatii la tel.: 021.490.20.10 si la sediul societatii din str. Fortului nr. 31, Chitila- Rudeni, jud. Ilfov; sef echipa salubritate stradala pentru sector 1 si 5 si muncitori necalificati- salubrizori pentru Oras Chitila, informatii la tel. 021.668.10.50 si la sediul societatii din str. Izbiceni nr. 117-119, sector 1 Bucuresti. Persoanele interesate pot transmite CV-ul la adresa de e-mail: ☎ recrutare@romprest.ro

VANZATOARE angajeaza cofetarie, zona Pantelimon Ritmului, 16 zile pe luna; ☎0762.144.736

VANZATOARE Complexul Agroalimetnar Grangasi, parter insula marochinarie; ☎0726.459.304

VANZATOARE cu experienta in domeniul produselor naturiste pt. magazin de tip plafar. Salariu 1.500 - 2.100 Lei; ☎0735.475.896

★★★★★★★★★★★★★★★★★★★

VANZATOARE IDM BASARAB; 0768.318.382 ☎0728.950.593/ 0725.647.503/ 0723.531.668

★★★★★★★★★★★★★★★★★★★

VANZATOARE magazin alimentar, Piata Muncii, salariu atractiv, program 8 h/zi, conditii civilizate; ☎0722.332.931

VANZATOARE program flexibil, salariu avantajos; ☎0722.400.481

VANZATOARE. Cofetariile Tip Top angajeaza pentru punctele de lucru din Bucuresti: vanzatoare, promoteri, muncitori necalificati fabrica productie alimentara sector 6, lacatus mecanic/ instalator/ electrician; ☎0722.554.851/ 021.301.15.67

VANZATOARE angajam in zona Drumul Taberei. Rel. la telefon: ☎0723.607.781

VANZATOARE cu experienta in domeniul produselor naturiste pt. magazin de tip plafar. Salariu 1.500 - 2.100 L; ☎0735.475.896

VANZATOARE cu experienta pentru magazin de incaltaminte in zona Cocor, salariu, **1.400 L;** ☎0761.241.691

VANZATOARE la linie de autoservire zona metrou Pipera aproape de Moll Promenada, salariu 700 - 1.400 lei, program 4 ore - 8 ore - 12 ore, la alegere; ☎0766.900.800

VANZATOARE si call center, angajam pentru optica mobila, salariu atractiv, conditii avantajoase. Doar cu experienta. ☎0730.629.107

VANZATOARE tura zi si vanzatoare tura noapte, operator calculator- receptioner, pentru magazin non-stop; ☎0722.566.793

VANZATOARE. Cofetariile Tip-Top angajeaza vanzatoare pentru punctele de lucru din Bucuresti. Promoteri, muncitori necalificati fabrica productie alimentara sector 6, lacatus mecanic/ instalator/ electrician; ☎0722.554.851/ 021.301.15.67

VANZATORI chiosc presa sector 4; ☎0744.283.734

VINO in echipa noastra. Ai sansa sa te dezvolti profesional in cadrul unei companii in continua expansiune. Salariul motivant; ☎0728.650.079

VOPSITOR industrial cu/ fara experienta (necalificat), angajeaza societate de constructii metalice; ☎021.345.26.23

ZUGRAVI, faiantari, finisori, ofer 100-120 Ron/zi; ☎0766.460.629

Cereri locuri de muncă

DOAMNA doresc sa fac menaj particular sau birouri, sa duc si sa aduc copil scoala, gradinita; ☎0724.660.034

ECONOMIST revizor contabil, revizor gestiuni, auditor intern, solicit angajare. Relatii la: ☎0723113467

LACATUS mecanic intretinere, priceput la toate, constructii metalice, sudura, doresc angajare cu carte munca si salariu decent, ☎0720.152.715

NECALIFICAT, 42 ani, caut de munca cu plata la zi; ☎0720.228.477

SUBSINGINER C.F.D.P. - executie drumuri - poduri, doresc angajare firma profil; ☎0721.743.968

TANAR in varsta de 24 ani doresc sa lucrez in curatenie tura de noapte. Mentionez ca am experienta in domeniu, stiu sa lucrez pe masini; ☎0720.402.289

IMOBILIARE VÂNZĂRI

Imobiliare vânzări

ANDRONACHE, sector 2, dec., 68 mp, 2016, ap. 2 cam., finisat, et. 1, vedere stradala, p+2+m, 2 ap./ nivel, Sos. Andronache, **68.900 €;** ☎0721.000.150

ARGES, S.U. 90 mp, 4 cam., 1950, casa, anexe, curte, gradina 5.000 mp, ☎0727.132.805

BACIULUI Sector 5, semidec., 40 mp, 1978, ap. 2 camere conf. 2, g, f, p, t, um, mobilat utilat, totul nou, **26.000 €;** ☎0731.136.698/ 0765.643.014

BALACEANCA la intrare, 2915 mp, teren cu utilitati, din directia Cernica, neg.; ☎0734.077.094

BERCENI Giurgiului, dec., 70 mp, 1978, ap. 3 camere conf.1, g, f, p, t, um, renovat recent, lux, toate actele, discutabil. **45.000 €;** ☎0731.136.698/ 0724.254.252

BERCENI Metrou Aparatorii Patriei, semidec., et. 5/8, 72 mp, 1984, 5 minute piata, spital, apartamentul se vinde mobilat utilat complet, instalatii electrice sanitare schimbate, toate imb, ac., **68.000 €;** ☎0770.775.986/ 0724.254.252

BERCENI Sos.Giurgiului, semidec., et. 2/4, 52 mp, 1974, ap. 2 camere, conf. 1, liber, fara imbunatatiri, **35.500 €;** ☎0731.136.698/ 0765.643.014

BERCENI, Complex Covasna, Str. Covasna, dec., et. 2/10, 60 mp, 1969, 3 camere, gresie, faianta, termopan, aer conditionat, toate actele, bloc fara risc seismic, liber, **53.000 €;** ☎0762.288.289/ 0721.864.861 expocardinal@yahoo.com

BERCENI, Piata Sudului, Strada Stanjeneilor, la 5 minute de metrou, dec., et. 5/8, 51 mp, 1981, imbunatatiri, curat, disponibil imediat, pret negociabil, **53.000 €;** ☎0770.385.752

BERCENI, sector 4, 2016, 2 camere, spatios, metrou, pozitie buna, pret avantajos; ☎0756.232.884

BERCENI, Spinis, semidec., 40 mp, 1978, ap. 2 camere, conf. 2, g, f, t, liber, toate actele, **27.000 €;** ☎0731.136.698/ 0765.643.014

BRANCOVEANU dec., et. 7/10, 46 mp, 1979, stradal, ap. 2 camere conf.2, sporit, **34.000 €;** ☎0731136698/ 0727555519

BUDAPESTA, central, la cheie, vila stil baroc deosebita, amenajari de lux, particular, S+P+2 cu restaurant la parter, 550.000 Euro disc., cu venituri din chirie 3.500 Euro/lunar, vezi foto; ☎0731.542.872

BULEVARDUL BASARABIA, Stradal Arena Nationala, semidec., et. 3/4, 42 mp, 1970, ap. 2 camere conf. 2 sporit, vedere mixta, renovat recent, g, f, p, t, um, balcon inchis, **42.000 €;** ☎0731.136.698/ 0765.643.014

CERNICA, 17000 mp, teren lotizabil, deschidere dubla mare, zona superba, padure, pretabil rezidential, mixt sau diverse afaceri, pret pe mp **11 €;** ☎0761.328.866

CERNICA, Str. Principala, teren 520 mp cu vila, demisol+p+1+m si anexa magazin mixt p+m; ☎0744.323.468

COLENTINA, Fundeni, Doinei, semidec., et. 1/3, 74 mp, 2014, 2 camere spatioase, bloc finalizat, finisat, centrala calorifere, tva si parcare subterana inclusa, zona linistita, comision 0, **49.000 €;** ☎0727.722.222 office@fundeniresidence.ro www.fundeniresidence.ro

COLENTINA, Fundeni, Doinei, dec., et. 2/3, 79 mp, 2016, 3 camere, finalizat, finisat, centrala, calorifere, TVA inclus, parcare inclusa, zona linistita, comision 0, se accepta credit, **53.800 €;** ☎0727.722.222 office@theconcept.ro www.theconcept.ro

COLENTINA intre Teiul Doamnei si Doamna Ghica, dec., et. 6/10, 56 mp, 1977, 2 camere, cf. 1, fara imbunatatiri, scara civilizata, zona verde, pozitie buna, liber, accepta credit, usor disc. **45.999 €;** ☎0724.808.552/ 0770.556.929

COLENTINA, Doamna Ghica vav Parc Plumbuita, aproape BCR, dec., et. parter/10, 65 mp, 1977, 3 cam., cu balcon, cf. 1, vedere mixta, baie cu fereastra, imb., g, faianta, p, termopan, um, intabulare, accept credit, **57.000 €;** ☎021.380.28.14/ 0737.435.628

COLENTINA, Doamna Ghica, BCR, vav Parc Plumbuita, stradal, dec., et. 4/10, 72 mp, 1977, 3 camere, cf. 1, bloc reabilitat, vedere mixta, 2 balcoane, curat, termopan, um, cadastru, accept credit, **63.500 €;** ☎021.380.28.14/ 0737.435.628

COLENTINA, Doamna Ghica, Parc Plumbuita, langa BCR, dec., et. 2/10, 55 mp, 1977, 2 cam., cf. 1, pe mijloc, orientare sud, mobilat, imb., g, faianta, p, t, um, ac, liber, cadastru, **53.500 €;** ☎021.380.28.14/ 0737.435.628

COLENTINA, Doamna Ghica, Tei, Berindei, aproape metrou Obor, parc, dec., et. 7/10, 46 mp, 1976, 2 cam., cf. 2 sporit, pe mijloc, vedere mixta, hol locuibil, curat, termopan, um, g, faianta, cadastru, **41.000 €;** ☎021.380.28.14/ 0737.435.628

COLENTINA, Doamna Ghica, Tei, Parc Plumbuita, semidec., et. 9/10, 24 mp, 1976, gars., cf., 2, bloc reabilitat, 2 lifturi, orientare V, mobilata, utilata, pe mijloc, imb., g, faianta, p, termopan, um, ac, cadastru, pret bun, **22.999 €;** ☎021.380.28.14/ 0737.435.628

COLENTINA, McDonald's, Mega Image, parc, lac, semidec., et. 5/8, 72 mp, 1982, 3 cam., cf. 1, 2 bai, pe mijloc, vedere deschisa catre lac, orientare V, imb., g, faianta, p, termopan, um, cadastru, acc. credit, **63.500 €;** ☎021.380.28.14/ 0737.435.628

COLENTINA, Obor, et. 4/8, 2 camere, confort 1, liber, cadastru, imbunatatiri, bloc reabilitat, foarte civilizat, negociabil, **52.000 €;** ☎0721.511.311

COLENTINA, Rau, Fundeni, Avion, stradal, parc, dec., et. 11/11, 73 mp, 1979, 3 cam., cf,. 1, bloc reabilitat, terasa fara probleme, pe mijloc, imb., g, faianta, t, um, vedere deschisa, cadastru, intabulare, **49.000 €;** ☎021.380.28.14/ 0737.435.628

COLENTINA, Teiul Doamnei, Sectia 7, et. 10/10, 55 mp, 1980, aproape metrou, parc, cf.1, pe mijloc, scara curata, imb., g, faianta, p, t, terasa fara probleme, bucatarie mare patrata, cadastru, acc. credit, **44.000 €;** ☎021.380.28.14/ 0737.435.628

COLENTINA dec., et. parter/10, 38 mp, 2 cam., stradal, confort 2 curat, cadastru **36.000 €;** ☎0727.555.519/ 0765.643.014

COLENTINA Doamna Ghica, magistrala spre Pantelimon, dec., et. 5/8, 41 mp, 1991, garsoniera, bloc mixt, orientare sud, renovata integral, g, f, p, t, um, aer conditionat, cadastru, intabulare, accept credit, **41.900 €;** ☎021.688.08.67/ 0722.614.867

COLENTINA intre Teiul Doamnei si Doamna Ghica, dec., et. 6/10, 56 mp, 1977, 2 camere, conf. 1, fara imbunatatiri, scara civilizata, zona verde, pozitie buna, liber, accepta credit,usor disc **45.999 €;** ☎0724.808.552/ 0770.556.929

COLENTINA, Baicului, et. 4/4, 2 cam., g, f, p, termopan, centrala termica, **19.500 €;** ☎0727.183.230

COLENTINA, Doamna Ghica, vis-a-vis Parc Plumbuita, dec., et. parter/8, 70 mp, 1976, 3 cam., reabilitat termic, vedere lateral, balcon, imb., gresie, faianta, parchet, t, usa metalica, cadastru, intabulare, **57.000 €;** ☎021.688.08.67/ 0722.614.867

COLENTINA, Ianga Carrefour, aproape de Sos. Colentina, 250 mp, d. 12 m, intravilan, teren ideal constructie vila, toate utilitatile, strada asfaltata, vecini civilizati, neg., **42.500 €;** ☎021.688.08.67/ 0722.614.867

COLENTINA, Obor, langa metrou, vav Kaufland, semidec., et. 2/10, 65 mp, 1971, 3 cam., bloc reabilitat, tip OD, din caramida, imb., g, f, p, t, um orientare E-V, eliberabil rapid, posibilitati parcare, doar cash, **55.000 €;** ☎021.688.08.67/ 0722.614.867

COLENTINA, Rau, Bacila, capat 282, dec., et. 7/8, 78 mp, 1986, 3 cam. hol H, 2 bai, bucatarie 12 mp, sufr. 21 mp, dorm.14 mp-13 mp, centrala proprie, imb recente, g, f, p, t, um cadastru, intabulare, accept credit, **59.000 €;** ☎021.688.08.67/ 0722.614.867/ 0723.947.833

COLENTINA, Rau, Bacila, Rascoala 1907, dec., et. 4/8, 72 mp, 1986, 3 cam. 2 bai cu fereastra, centrala termica, imb, g, f, p, t, um, parcare ADP, eliberabil rapid, accept credit, **61.900 €;** ☎021.688.08.67/ 0722.614.867

COLENTINA, Rau, langa Mc Donald's, Parc Plumbuita, dec., et. 3/10, 54 mp, 1980, 2 cam. stradal, bucatarie 10 mp, sufragerie 18 mp, dormitor 12 mp, imb, g, f, p, t, intabulare, eliberabil rapid, accept credit, **48.000 €;** ☎021.688.08.67/ 0722.614.867

COLENTINA, Rau, McDonald's, Parc Plumbuita, Rascoala, dec., et. 6/8, 53 mp, 1982, 2 cam. 2 lifturi, bucatarie mare, loc parcare ADP, imbunatatiri recente, um aer conditionat, cadastru, intabulare, **51.900 €;** ☎021.688.08.67/ 0722.614.867

COMUNA 1 DECEMBRIE, Jud. Ilfov, vand vila superba, vis-a-vis de Green City - zona rezidentiala, disc. **320.000 €;** ☎0731.037.736

COVASNA, Sector 4, semidec., 70 mp, 1979, ap. 3 camere, et. 4, bd. Metalurgiei, **77.900 €;** ☎0721.000.150

DECEBAL, dec., 67 mp, 1992, ap. 2 camere, Unirii 2 camere, dec., 5/7, 65 mp, garsoniera Unirii, 42 mp, ☎0756247465

DECEBAL, Calea Calarasi, dec., et. 4/4, 59 mp, 2015, 2 cam., finalizat, p+mz+4, finisaje si tva incluse, centrala, calorifere, ferestre PVC cu 5 camere, usa metalica, comision 0, discount 5%, **77.500 €;** ☎0723.090.911 office@theconcept.ro www.theconcept.ro

DECEBAL, Calea Calarasi, semidec., et. 2/5, 81 mp, 2015, finalizat, p+mz+4, finisaje si tva incluse, centrala, calorifere, ferestre pvc cu 5 camere, usa metalica, comision 0, discount 5%, **105.000 €;** ☎0727.722.222 office@theconcept.ro www.theconcept.ro

DRAJNA DE JOS -Prahova, Radu Serban Voievod 194, S.U. 250 mp, curte 1600 mp, 5 cam., 2010, casa cu multiple imbunatatiri, incalzire centrala, geamuri termopan, locuibila; ☎0799.981.530

DRISTOR dec., 63 mp, 1984, apartament 3 camere, instalatii sanitare si electrice noi. Parcare. Mobiliat si utilat. Cad.+ Intab. Pret negociabil; ☎0720.363.948

DRISTOR, la 10 minute de metrou, dec., et. 2/5, 52 mp, 2017, zona linistita, bucatarie inchisa, complet finisat, centrala proprie, camere spatioase, TVA inclus, direct dezvoltator, **67.500 €;** ☎0727.722.222 office@theconcept.ro www.theconcept.ro

DRUMUL SARII str. Baltagului, semidec., et. 1/3, 53 mp, 1963, ap. 2 camere cf. 1, g, f, p, t, um, centrala, **48.000 €;** ☎0731136698/ 0765643014

DRUMUL TABEREI str. Poiana Sibiului, semidec., et. 7/10, 24 mp, 1980, garsoniera cf. 2, g, f, p, t, um, libera, **20.500 €;** ☎0731.136.698/ 0765.643.014

DRUMUL TABEREI 50 mp, vand 2 camere circular, renovat, etaj 5, dormitor mobilat **50.000 €;** ☎0726.862.511/ 0723.606.101

DRUMUL TABEREI Ghencea Istru, dec., et. parter/4, 65 mp, 1973, 3 cam., cu balcon, reabilitat, interior fara imbunatatiri, intabulat. **49.500 €;** ☎0721.968.946

DRUMUL TABEREI Materna, semidec., et. 6/10, 52 mp, 2 cam., cf.1, apometre repartitoare, contor gaze, balcon logie, 2 lifturi, zona verde, linistita, apropiere Parc Moghioros, fara imbunatatiri, agentie **45.500 €;** ☎0762.627.606

DRUMUL TABEREI Plaza Romania, et. 5/10, 51 mp, 2 cam., renovat complet, lux, mobilat si utilat, bucatarie spatioasa 9 metri patrati, geam la baie, scara curata, scoala, gradinita, vis-a-vis Lidl. **53.500 €;** ☎0773.937.205 www.evocasainvest.ro

DRUMUL TABEREI Prelungirea Ghencea, stradal, 1200 mp, d. 37 m, intravilan, teren, toate utilitatile, apa, canalizare, gaze, enel, acte, **180 €;** ☎0721.968.946

DRUMUL TABEREI, et. 9/10, 55 mp, 1971, strand, stradal, 2 camere, confort 1, tip bloc R, f+p, parchet, termopan, usa metalica, aer conditionat, bloc reabilitat, foarte civilizat, liber, accept credit, **46.500 €;** ☎0722.295.546

DRUMUL TABEREI, Piata Moghioros, TIP TOP, parc, semidec., et. 6/9, 52 mp, 1974, 2 cam. apartament, geam la baie, termopan, neamenajat, bloc reabilitat, liber, acte la zi **44.999 €;** ☎0728.820.095

DRUMUL TABEREI (vis- a -vis) parc Moghioros, dec., et. 3/10, 70 mp, bloc din caramida, 3 cam., imbunatatiri multiple, 2 grupuri sanitare, fara intermediar. **70.000 €;** ☎0733.272.367

DRUMUL TABEREI (Parc Moghioros) dec., et. 4/10, 75 mp, 1980, confort 1, 3 camere, liber, fara intermediari. **70.000 €;** ☎0733.272.367

DRUMUL TABEREI Prel. Ghencea, S.U. 300 mp, 1970, la cheie, case caramida, 4 camere, teren 300 mp, apa, gaze, canalizare, garaj, la 200m de ratb. **80.000 €;** ☎0721.968.946

DRUMUL TABEREI, et. parter/10, 1973, garsoniera, faianta, gresie, parchet, t, curata, bloc civilizat, merita vazut, **32.000 €;** ☎0762.000.067/ 0742.957.545

DRUMUL TABEREI, Valea Oltului-stradal, dec., et. 4/6, 70 mp, 2013, ap. 2 cam., complex rezidential, bariera de acces, centrala proprie, AC, balcon 9 metri patrati, optional loc de parcare suprateran, liber, se accepta credit **65.000 €;** ☎0720.425.031/ 0760.521.671

FUNDENI Colentina, Doinei, dec., et. parter/3, 79 mp, 2016, 2 camere, finalizat, finisat, centrala, calorifere, TVA inclus, parcare inclusa, curte de 38 metri patrati, comision 0, se accepta credit, **58.800 €;** ☎0727.722.222 office@theconcept.ro www.theconcept.ro

GARA DE NORD, 40 mp, 2 cam., la curte, et. 1, **31.000 €;** ☎0723.276.702 rbrt_raiu@yahoo.com

GORJULUI, stradal, dec., et. 3/9, 92 mp, 4 camere, 2 bai, 2 balcoane, **69.000 €;** ☎0771.478.386

IANCULUI Pantelimon, Metrou 7 min, Mega Mall 5 min, dec., et. 4/10, 75 mp, 1980, 4/10, stradal, vedere laterala, 70 mp, reabiliatat termic, 2 gr. sanitare, imb., g, f, p, th, um, ac, parcare ADP, **71.900 €;** ☎0722.614.867/ 0723.947.833

IANCULUI Piata Obor, dec., et. 7/7, 92 mp, 2016, zona linistita, finisat la cheie, centrala termica individuala, usa metalica, terasa 31 metri patrati, direct dezvoltator, comision 0, TVA inclus, **109.000 €;** ☎0727.722.222 office@theconcept.ro www.theconcept.ro

IANCULUI, Matei Voievod, la 10 minute metrou, dec., et. 1/4, 59 mp, 2016, apartament nou, finisat la cheie, centrala termica individuala, lift hidraulic, direct dezvoltator, comision 0, **77.700 €;** ☎0727.722.222 office@theconcept.ro www.theconcept.ro

IANCULUI, Obor, dec., et. 7/7, 58 mp, 2016, zona linistita, finisat la cheie, centrala termica individuala, usa metalica, bucatarie deschisa, direct dezvoltator, comision 0, TVA inclus, **64.700 €;** ☎0727.722.222 office@theconcept.ro www.theconcept.ro

ION MIHALACHE, S.U. 102 mp, curte 220 mp, 4 cam., 1943, demolabila, teren plus casa demolabila, caramida, in zona foarte buna, desch. 9 m, pret disc. **145.000 €;** ☎0774.580.727

LIVIU REBREANU, dec., et. 6/6, 149 mp, 2015, bloc nou, P+6, finisat, obiecte sanitare in baie, centrala termica individuala, lift hidraulic, terasa, comision 0, direct dezvoltator, **108.900 €;** ☎0727.722.222 office@theconcept.ro www.theconcept.ro

MILITARI B-dul Uverturii, semidec., et. parter/8, 90 mp, 1984, ap. 4 camere, cf. 1, g, f, p, t, um, **64.000 €;** ☎0731.136.698/ 0765.643.014

MILITARI Residence, Inceput de viata noua. Apartamente de vanzare 2 camere, preturi de 31.500 Euro + TVA 5% inclus; ☎0722.166.933/ 0723.013.946 www.militari-residence.ro

OBOR, Colentina, 5 min. metrou Obor, Masina de Paine, dec., et. 2/10, 68 mp, 1970, ap. 3 cam., cf. 1, bloc monolit, pe mijloc, baie cu fereastra, balcon mare, orientare E, pozitie buna, cadastru, **59.000 €;** ☎021.380.28.14/ 0737.435.628

OBOR, Colentina, Doamna Ghica, Parc Plumbuita, aproape BCR, dec., et. 7/10, 34 mp, 1980, gars., cf. 1, bloc mixt, pe mijloc, orientare E, scara curata, imb., g, faianta, p t, um, ac, cadastru, intabulare, **32.500 €;** ☎021.380.28.14/ 0737.435.628

OBOR, Colentina,Teiul Doamnei, stradal, Sectia 7, aproape metrou Obor, semidec., et. 6/8, 86 mp, 1984, 4 cam., cf.1, 2 bai, 3 balc., curat, g, faianta, p, t, um, banci, magazine, scoala, transport in comun, intabulare, **71.999 €;** ☎021.380.28.14/ 0737.435.628

OBOR, Lizeanu, Maica Domnului, Grigore Ionescu, dec., et. 8/8, 52 mp, 1984, 2 cam., cf.1, 2 lifturi, pe mijloc, imb., g, faianta, t, um, orientare E, terasa fara probleme, bucatarie mare patrata, cadastru, **51.000 €;** ☎021.380.28.14/ 0737.435.628

OBOR, Lizeanu, Maica Domnului, Grigore Ionescu, Tei, Colentina, metrou Obor 7 min., semidec., et. 8/10, 72 mp, 1985, 3 cam., cf. 1, 2 bai, imb., g, faianta, p, t, um, bucatarie mobilata, cadastru, acc. credit, **74.000 €;** ☎021.380.28.14/ 0737.435.628

OBOR Colentina, Sectia 7, Teiul Doamnei, metrou Obor 7 min., dec., et. 4/8, 52 mp, 1984, 2 camere, imbunatatiri, gresie, faianta, usa metalica, preferabil cash, **53.900 €;** ☎021.688.08.67/ 0722.614.867

OBOR Teiul Doamnei, stradal, langa parcul Tei, dec., et. 8/10, 39 mp, 1976, 2 cam., confort 2 sporit, pe mijloc, orientare sud, izolat, imb., g, f, p, um, termopan, aer conditionat, cadastru, intabulare, liber, **36.000 €;** ☎021.688.08.67/ 0722.614.867

OBOR, Colentina Doamna Ghica vav parc Plumbuita, dec., et. 6/10, 35 mp, 1980, garsoniera, bloc mixt, renovata recent, g, f, p, t, usa metalica usi noi, instalatii noi, cadastru, intabulare, **32.500 €;** ☎021.688.08.67/ 0722.614.867

OBOR, Colentina vav Kaufland, Masina de Paine, metrou 7 min., semidec., et. 2/10, 54 mp, 1971, 2 camere pe mijloc, baie cu fereastra, curat, cadastru, intabulare, energetic, **45.900 €;** ☎021.688.08.67/ 0722.614.867/ 0723.947.833

OBOR, Colentina, Complex RoseGarden, stradal, dec., et. 7/11, 67 mp, 2010, 2 cam., izolat termic, 2 lifturi, g, f, p, t, um, 2 terase, ac, paza, centrala bloc, loc parcare subteran, boxa, bucatarie mobilat, utilat, **75.900 €;** ☎021.688.08.67/ 0722.614.867/ 0723.947.833

OBOR, Colentina, Doamna Ghica, Pancota, dec., et. 5/8, 79 mp, 1991, 3 cam., 2 bai, hol H, imb., g, f, p, t, um, bucatarie 12 metri patrati, sufragerie 20,5 metri patrati, dormitor 14 metri patrati, dormitor 13,5 metri patrati, acte ok, accept credit, **69.500 €;** ☎021.688.08.67/ 0722.614.867

OBOR, Colentina, stradal Doamna Ghica, langa parc, dec., et. 10/11, 80 mp, 1979, 3 cam., super civilizat, bloc in reabilitare, 2 balcoane, vedere mixta, foarte spatios, termopan, um, 2 aer conditionat, curat, intabulat, **59.900 €;** ☎021.688.08.67/ 0722.614.867

OBOR, langa metrou, stradal Colentina, dec., et. 2/10, 54 mp, 1975, 2 cam. imbunatatiri noi, renovat recent, gresie, faianta, parchet, t, usa metalica, usi noi, acte ok, accept credit, **56.000 €;** ☎021.688.08.67/ 0722.614.867

OBOR, Masina de Paine, Stefan cel Mare, langa metrou, Piata Obor foarte aproape, semidec., et. 4/10, 68 mp, 1970, 70 mp, 3 cam., stradal, vedere mixta, imb., g, f, p, t, um cadastru, intabulare,eliberabil rapid, **59.900 €;** ☎021.688.08.67/ 0722.614.867

OBOR, Sectia 7, Teiul Doamnei, metrou Obor 7 min., dec., et. 2/8, 72 mp, 1988, 3 cam., reabilitat termic, 2 bai, renovat recent, g, f, p, t, usa metalica, cadastru, intab., merita vizionat, **69.000 €;** ☎021.688.08.67/ 0722.614.867

OBOR, Stefan cel Mare, Masina de Paine, langa metrou, dec., et. 7/10, 72 mp, 1976, 3 cam., zona verde, bloc f. civilizat, necesita renovat, cadastru, intabulare, preferabil cash, **60.900 €;** ☎021.688.08.67/ 0722.614.867

OBOR, Tei, Sectia 7, Ion Berindei, semidec., et. 7/10, 65 mp, 1972, 3 cam. parc, scoala, gradinita, civilizat, fara risc seismic, pe mijloc, curat, imbunatatiri-centrala termica, cadastru, intabulare, accept credit, **58.500 €;** ☎021.688.08.67/ 0722.614.867

OBOR, Teiul Doamnei, metrou 10 min, dec., et. 4/8, 57 mp, 1985, 2 cam. renovat integral recent, instalatii noi, usi noi, cadastru, intabulare, merita vizionat, liber, **64.900 €;** ☎021.688.08.67/ 0722.614.867/ 0723.947.833

OBOR, Teiul Doamnei, Sectia 7, stradal, dec., et. 6/8, 86 mp, 1984, 4 cam., 2 bai, loc parcare A.D.P., cadastru, intabulare, accept credit, nediscutabil, **71.800 €;** ☎021.688.08.67/ 0722.614.867

PACHE PROTOPOPESCU, Traian, zona centrala, semidec., et. 1/4, 77 mp, 2016, apartament nou, centrala termica individuala, calorifere, finisat la cheie, usa metalica, comision 0, TVA inclus in pret, **105.000 €;** ☎0727.722.222 office@theconcept.ro www.theconcept.ro

PACII Militari, dec., et. 3, 25 mp, 1982, ocazie, confort 2, S = 25 mp, g, f, p, t, UM, etajul 3, 5 min metrou, RATB, 150 m Kaufland, Lidl, acte, oferta unica, ☎0727.745.806/ 0763.698.327

PACII, dec., et. parter/2, 80 mp, 1989, apartament 3 camere, centrala termica, termopan, 2 balcoane, negociabil, **63.000 €;** ☎0760.159.669

PALLADY Policolor 1600 mp, d. 55 m, intravilan, teren, stradal, liber, intabulat, utilitati in apropiere, **220 €;** ☎0740369052 apexim.imoiliare@gmaill.com

PANTELIMON -Rascoalei, teren 550 mp, 500 mp utili, desc. 19,45, proprietar, **14.600 €;** ☎0766.411.599

PANTELIMON Morarilor semidec., et. 8/10, 42 mp, 1978, ap. 2 camere cf. 2, g, f, p, t, um, discutabil **35.000 €;** ☎0731.136.698/ 0765.643.014

PANTELIMON Spital semidec., 40 mp, 1978, ap. 2 camere cf. 2 sporit, g, f, p, t, um, centrala, balcon mare, **34.000 €;** ☎0737873054

PANTELIMON spital, Str.Marcu Almasu, semidec., et. 7/10, 41 mp, 1978, ap. 2 camere, conf. 2, balcon mare, g, f, p, t, um, centrala, **34.500 €;** ☎0731.136.698/ 0765.643.014

PANTELIMON str. Zambila Ionita, dec., et. 6/10, 70 mp, 1978, ap. 3 camere conf.1, 1 gr.sanitar, 2 balcoane, g, f, p, t, um, liber, toate actele, **50.000 €;** ☎0731.136.698/ 0765.64.3014

PANTELIMON, Gara Pasarea, 55700 mp, d. 165 m, teren langa padure, neg.; ☎0734.077.094

PANTELIMON, Malaxa, dec., et. 9/10, 45 mp, 1975, 2 cam., fara imbunatatiri, **35.000 €;** ☎0727.483.230

PANTELIMON, Soseaua Vergului metrou Costin Georgian, dec., et. 9/10, 70 mp, 1978, 3 camere, 2 balcoane, bloc, monolit, contorizat inclusiv gazele, un singur lift, monitorizat zilnic toate actele, **52.000 €;** ☎0762.288.289/ 0721.864.861 expocardinal@yahoo.com

PANTELIMON, spital, Aurului 12, semidec., et. 4/10, 22 mp, 1974, garsoniera confort 2, gresie, faianta, parchet, termopane, cabina de dus, usa metalica, **20.800 €;** ☎0766.561.504

PANTELIMON Delfinului, semidec., et. 3/10, 32 mp, 1980, gars., balcon, g, f, p, t, um. Cad. + intabulare, **36.000 €;** ☎0720.363.948 axareal@yahoo.com

PANTELIMON, Malaxa, dec., et. 9/10, 45 mp, 1975, 2 camere, fara imbunatatiri, **35.000 €;** ☎0727.483.230

PANTELIMON Malaxa, dec., et. 9/10, 45 mp, 1975, 2 camere, fara imbunatatiri, **35.000 €;** ☎0727.483.230

PANTELIMON Marcu Armasu, semidec., et. parter/10, 40 mp, vand ap. 2 cam., confort 2, gresie, faianta, parchet, termopan, usa metalica, curat, **32.000 €;** ☎0727.555.519/ 0765.643.014

continuare în pag. 52 >>>

Abonamente la ziarul "Anunţul Telefonic" se pot face la unul din sediile redacţiei: Carol I nr. 35; Bd. Magheru nr. 32-36; Şos. Colentina nr. 2D
TARIFE: 1 luna - 10,00 lei; 2 luni - 19,00 lei; 3 luni - 27,00 lei

TALON ANUNŢURI GRATUITE

● **IMPORTANT**: Persoanele care vor anexa talonului completat alte **4** taloane necompletate vor beneficia de un anunţ gratuit în limita a 15 cuvinte
● **ATENŢIE:** se publică numai anunţurile care specifică preţul de vânzare! Pe taloane NU se primesc anunţuri pentru secţiunea Matrimoniale. Taloanele se depun la sediile redacţiei din: Bd. Magheru nr. 34 - 38, sect.1 / Bd. Carol I nr. 35, sect. 2 / Şos. Colentina nr. 2D, sect. 2 - Bucureşti sau

ANUNTURI ULTIMA ORA

Anunţurile urgente **se primesc Marţi şi Joi până la ora 16, Sâmbătă până la ora 14**

● **MARŢI** → în ediţia de Miercuri ● **JOI** → în ediţia de Vineri ● **SÂMBĂTĂ** → în ediţia de Luni ● La sediile redacţiei şi agenţiile de publicitate

>>> continuare din pag. 51

IMOBILIARE VÂNZĂRI

Imobiliare vânzări

PANTELIMON Piata Delfinului, Mega Mall 5 min., Obor 10 min., dec., et. 1/10, 72 mp, 1977, apartament 3 camere, vedere stradala, 2 balcoane, termopan, cadastru, intabulare, eliberabil rapid, **54.000 €;** ☎021.688.08.67/ 0722.614.867

PANTELIMON strada Delfinului, dec., et. 3/8, 55 mp, 1984, 2 cam., confort 1, reabilitat, t+f+um+g+boxa, cadastru **52.000 €;**

PANTELIMON, metrou, dec., 3 camere, etaj 2, spatios, geam baie, 2 balcoane mari, 2 grupuri sanitare, pozitie buna; ☎0767.774.900

PANTELIMON, Soseaua Vergului metrou Costin Georgian, dec., et. 9/10, 70 mp, 1978, 3 camere, 2 balcoane, bloc, monolit, contorizat inclusiv gazele, un singur lift, monitorizat zilnic toate actele **52.000 €;** ☎0762.288.289/ 0721.864.861 expocardinal@yahoo.com

PIPERA, sector 2, 115 mp, 3 camere, bloc recent spatios, curte interioara, parcare, la cheie, **88.000 €;** ☎0767.774.900

PIPERA, Str. Erou Iancu Nicolae, curte 1100 mp, stradal, proprietar vand vila cu 5 dormitoare, 4 bai, living, bucatarie, 2 dressinguri, 2 terase, 2 balcoane, spatiu comercial 140 mp; ☎0744.874.107

PREDEAL -Brasov, Libertatii, S.U. 280 mp, curte 800 mp, 6 cam., 2000, vila Cioplea, stadiu nou, dec.a, **19.500 €;** ☎0721.000.150

RAHOVA - Salaj, semidec., et. 3/4, 30 mp, 1970, 2 camere, baie cu geam, necesita renovare, tamplarie termopan, usa metalica, loc parcare, ID 244161, **25.000 €;** ☎0213172092/ 0725445510 melania.gadaleanu@houseproviders.ro www.houseproviders.ro

RAHOVA Margeanului semidec., et. 1/4, 32 mp, 1980, ap. 2 camere cf. 3, centrala proprie, baie cu cada, g, f, p, t, um, acc, toate imbunatatirile, **18.000 €;** ☎0731.136.698/ 0765.643.014

RAHOVA Teius semidec., et. 2/10, 50 mp, 1978, ap. 3 camere cf. 2, bloc reabilitat, liber, accept credit, **36.000 €;** ☎0731136698/ 0765643014

RAHOVA Teius (langa scoala), dec., et. 1/4, 50 mp, 1985, ap. 2 cam., confort 1, izolat, parchet, termopan, gresie, faianta, liber, bucatarie mobilata, contorizare individuala gaz, posibilitate centrala, loc parcare, instalatii schimbate, termoizolatie, zona civilizata, **46.500 €;** ☎0729705644

RAHOVA, Nasaud, dec., et. parter/10, 42 mp, 1989, garsoniera, conf. 1, g, f, p, t, um, transformat in 2 camere, toate actele, **33.000 €;** ☎0731.136.698/ 0765.643.014

RAHOVA, Salaj, dec., 37 mp, 2015, garsoniera conf. 1, g, f, p, um, et. 1, centrala proprie, toate actele, **25.000 €;** ☎0731.136.698/ 0765.643.014

ROSU, Ilfov, Militari, dec., et. 4/6, 57 mp, 2012, ap. 2 cam., g, f, t, balcon inchis, parcare, centrala, pe Lacul Morii, **46.900 €;**

SALAJ -Peco, semidec., 1984, 2 cam., etaj 3, imbunatatiri, **46.900 €;** ☎0723.597.942/ 0722.511.041

SILISTEA SNAGOV, 500 mp, intravilan, teren perfect pentru a construi casa, distanta lat 450, distanta padure 30 m, utilitati, lumina gaze, drum asfaltat, **13.500 €;** ☎0723.059.839

SINAIA, casa solida, teren 500 mp, dubla deschidere, pretabil diverse afaceri, zona centrala, construibil vila, bloc birouri; ☎0735.134.344

SINAIA, semidec., 60 mp, vand 3 camere, parter, teren 140 mp, vila, **55.000 €;** ☎0722.672.937

SINAIA semidec., 60 mp, vand 3 camere parter, teren 140 metri patrati, vila, **55.000 €;** ☎0722.672.937

SINAIA, zona centrala 500 mp, dubla deschidere generoasa, construibil bloc, vila, diverse afaceri, avantajos; ☎0727.616.231

SINAIA, zona centrala, casa pretabila diverse afaceri, acum teren 500 mp, construibil, vila, bloc, birouri, dubla deschidere, avantajos; ☎0735.134.344

STEFAN CEL MARE -Stadionul Dinamo, semidec., 52 mp, 1983, balcon inchis in termopan, bloc stradal reabilitat, 3 minute metrou Stefan cel Mare, exclusivitate, ID 239619, **65.000 €;** ☎0213172092/ 0725445510 melania.gadaleanu@houseproviders.ro www.houseproviders.ro

STEFAN CEL MARE, metrou, 2 camere, lux, spatios, luminos, Parcul Circului, etajele 1 si 2, garaj; ☎0756.232.884

TINERETULUI 3 min. metrou, dec., et. 6/10, 69 mp, 1985, 3 camere, 2 gr. sanitare, imbunatatiri, cadastru + intabulare; ☎0720363948

TINERETULUI metrou, Bd. Sincai, str. Cuza Voda, dec., 55 mp, 1990, 2 min. metrou si parc Tineretului, zona deosebita, spatios, termopane, necesita renovare, pret exceptional, urgent, **63.900 €;** ☎0770.775.986/ 0724.254.252

TINERETULUI Vacaresti, dec., 37 mp, 2017, ansamblu rezidential, finalizare aprilie 2017, bloc mixt, S+D+P+10, finisaje calitate superioara, posibilitate parcare, TVA inclus, ID248099, **47.990 €;** ☎021.317.20.92/ 0725.445.510 melania.gadaleanu@houseproviders.ro www.houseproviders.ro

TINERETULUI, Vacaresti, parc, piata, scoala, magazine, dec., et. 3/10, 68 mp, 2016, bloc nou, pret promotional, complet finisat, mobilier bucatarie, aer conditionat, comision 0, dezvoltator, **67.610 €;** ☎0727.722.222 office@theconcept.ro www.theconcept.ro

TITAN -Parc Titanii, dec., et. 4/4, 69 mp, 1972, 3 camere, bloc reabilitat, mici imbunatatiri, stare buna, geam baie, balcon, ID 246662, **75.000 €;** ☎0213172092/ 0725445510 melania.gadaleanu@houseproviders.ro www.houseproviders.ro

CONSTRUCTOR TIPARE

atmosphere

Firmă confecţii damă angajează constructor tipar pe cartoane sau cunoscător program Gemini. Program 8h/zi, L-V 7.00-15.30. Salariul 3000 lei net. Carte de muncă.

Telefon: 0724.515.514
Mail: officeatmosphere8@gmail.com
Site: www.atmospherefashion.ro

TITAN str. Nicolae Licaret, dec., et. 4/10, 40 mp, 1980, garsoniera conf.1, g, f, p, t, um, balcon inchis in termopan, bloc mixt, **37.000 €;** ☎0727.555.519/ 0731.136.698

TITAN, dec., 1984, 3 camere, termoizolat 2016, amenajat, etaj intermediar, metrou, bucatarie mare patrata, geamuri baie, 2 lifturi, ☎0727.616.231

TITAN, 1984, 4 camere, reabilitat 2016, metrou, etaj intermediar, amenajat, geam baie, bucatarie mare patrata, hol mare patrat, 2 lifturi, ☎0729.203.802

TITAN, Auchan, dec., et. 2/6, 95 mp, 2015, 3 camere, ansamblu rezidential nou, finisat, centrala termica individuala, lift hidraulic, bucatarie inchisa, comision 0, direct dezvoltator, **73.900 €;** ☎0727.722.222 office@theconcept.ro www.theconcept.ro

TITAN, Auchan, dec., et. 1/6, 98 mp, 2015, 3 camere, ansamblu rezidential nou, P+6, finisat, centrala termica individuala, lift hidraulic, comision 0, direct dezvoltator, **78.000 €;** ☎0727.722.222 office@theconcept.ro www.theconcept.ro

TITAN Auchan, 5 minute metrou, dec., et. 3/4, 65 mp, 3 cam., complet renovat, aer conditionat, boxa, loc parcare **65.000 €;** ☎0721.252.827

TITAN Postavarului, semidec., et. parter/10, 100 mp, 1979, apartament 4 camere conf. 1, 2 grupuri sanitare, balcon mare, toate imbunatatirile, discutabil. **74.000 €;** ☎0731.136.698/ 0768.322.642

TITAN, et. 2/10, 58 mp, 1978, 2 camere, parc, liceu, scoli, gradinite, balcon, cadastru + intabulare, bloc monolit. Fara imbunatatiri, **60.000 €;** ☎0720.363.948 axareal@yahoo.com

TITAN, metrou, 1984, 3 cam., termoizolat 2016, amenajat, etaj intermediar, parc, geam baie, bucatarie mare, patrata, 2 lifturi, 2 balcoane; ☎0729.203.802

TITAN, metrou, 1984, 4 camere, termoizolat 2016, etaj intermediar, geam baie, amenajat, bucatarie patrata, mare, luminos, parc, 2 lifturi, 2 balcoane, avantajos; ☎0756.232.884

TITAN, parc, metrou, et. 2/9, 64 mp, 3 cam., balcon, cad.+ intabulare, pret negociabil, **69.000 €;** ☎0737.028.572 axareal@yahoo.com

TITAN dec., et. 4, 86 mp, 4 camere acces parc, 2 grupuri san., balcon, centrala termica, bl. caramida. Pret negociabil; ☎0720.363.948 axareal@yahoo.com

TITAN Jan Steriade, semidec., et. 10/10, 55 mp, vand 2 camere, confort 1, curat, t+g+f+p, mobilat, pret usor neg, cadastru **39.000 €;** ☎0727.555.519/ 0765.643.014

TITAN Lucretiu Patrascanu, metrou Gostin Georgian, dec., et. 9/10, 33 mp, gars., confort 1, 4 lifturi, gresie, faianta, parchet, termopanm **29.000 €;** ☎0737.873.054/ 0727.555.519

TITAN, et. 2/10, 58 mp, 1978, 2 camere, parc, liceu, scoli, gradinite, balcon, cad. + intabulare, bl. monolit. Fara imbunatatiri; **60.000 €;** ☎0720.363.948 axareal@yahoo.com

TITAN, dec., 1984, 3 camere, termoizolat 2016, amenajat, etaj intermediar, metrou, geam baie, bucatarie si hol patrat mare; ☎0729.203.802

TITAN, Liviu Rebreanu, Mega Image, 3 minute de metrou, dec., et. 7/10, 51 mp, 1970, 2 cam., confort 1, pozitie excelenta, spatios, balcon inchis cu termopan, 2 debarale, contorizat, acte la zi, liber, se accepta credit, 52.500 €; ☎0720.425.031/ 0760.521.671

TITAN, metrou, 1984, ap. 4 camere, reabilitat 2016, amenajat, etaj intermediar, bucatarie si hol patrat mare, geam baie, pozitie buna; ☎0756.232.884

TITAN, Metrou, Mega Image Liviu Rebreanu, la 2 minute de metrou, dec., et. 9/10, 50 mp, 1970, 2 cam., bloc reabilitat termic, se vinde mobilat si utilat complet, AC, gresie, faianta, parchet, termopan+UM, contorizat, acte la zi, credit. **53.000 €;** ☎0720.425.031/ 0760.521.671

TITAN et. 2/4, 75 mp, 3 cam. gresie, faianta, parchet, termopan, cadastru, intabulare, **65.000 €;** ☎0735.549.343/ 021.324.77.53 www.evimex.ro

TITAN - Grigorescu, dec., et. 2/4, 80 mp, 1970, ap. 4 cam., acces rapid metrou, zona cu verdeata, bloc reabilitat, usa metalica, parchet masiv, termopane, pret negociabil; ☎0722.732.975 axadomenii@yahoo.com

TITAN Grigorescu- Metrou, et. 2/10, 75 mp, 1980, 3 cam. 2 balcoane, 2 gr. sanitare, cadastru, intabulare, negociabil, **68.500 €;** ☎0728.919.833 www.evimex.ro

TITAN metrou, dec., et. 7/10, 58 mp, 1980, 2 cam. gresie, faianta, parchet, termopan, **63.000 €;** ☎021.324.77.53/ 0731.337.830 www.evimex.ro

TITAN Piata Minis, semidec., et. 6/10, 32 mp, 1977, vand garsoniera, confort 1, balcon inchis, termopan, libera, actele efectuate, acces metrou Titan in 6 minute, **30.500 €;** ☎0723.265.261 office@dinamicimobiliare.ro

TITAN, et. 2/10, 58 mp, 1978, 2 cam., parc, liceu, scoli, gradinite, balcon. Fara imbunatatiri; ☎0720.363.948 axareal@yahoo.com

TITAN, Liviu Rebreanu, Mega Image, 3 minute de metrou, dec., et. 7/10, 55 mp, 1970, 2 cam. confort 1, pozitie excelenta, spatios, balcon inchis cu termopan, 2 debarale, contorizat, acte la zi, liber, se accepta credit, **53.000 €;** ☎0720.425.031/ 0760.521.671

TITAN, Metrou, Mega Image Liviu Rebreanu, la 2 minute de metrou, dec., et. 9/10, 55 mp, 1970, 2 cam. bloc reabilitat termic, se vinde mobilat si utilat complet, AC, g, f, p, t, UM, contorizat, acte la zi, credit, **53.000 €;** ☎0720.425.031/ 0760.521.671

VITAN POSTA dec., 36 mp, 1970, garsoniera conf.1, et.1, g, f, p, t, um, **34.500 €;** ☎0731136698/ 0727555519

VITAN, metrou, Stadion Olimpia, dec., et. 2/3, 55 mp, 2016, 2 cam., zona linistita, bucatarie inchisa, complet finisat, centrala proprie, loc parcare subsol/ exterior inclus, comision 0, **74.000 €;** ☎0727.722.222 office@theconcept.ro www.theconcept.ro

Cumpărări, schimburi

GRAND ARENA, 3 camere, 2013, schimb cu casa curte sector 4; ☎0763.506.568

IMOBILIARE ÎNCHIRIERI

Închirieri oferte

ALBA IULIA PIATA, 3 camere, et. 1/2 in vila, centrala proprie, doar bucataria mobilata; ☎0720.166.876

ALEXANDRIEI -Cora, S.U. 60 mp, stradal, spatiu, grup sanitar, ideal cosmetica, distributie, comert, disc., **600 €;** ☎0723.597.942/ 0722.511.041

BABA NOVAC spate Gloria strada Tarancutei nr. 27, S.U. 140 mp, curte 300 mp, 5 cam., neutilata, vila la curte, 2 bai, 2 bucatarii, living mare, ☎0736.166.850

BAICULUI, avem camere la curte, mobilate, **600 L;** ☎0720.601.132

BARBU VACARESCU, metrou Stefan cel Mare, dec., 40 mp, ofer 2 garsoniere confort 1, mobilate/ utilate complet ambele, etaj 8, bloc 1991, reabilitat si izolat termic, garsoniera mobilata clasic 200 Euro plus garantie; alta mobilata modern, faianta, gresie, t, usa metalica aer conditionat, 250 Euro plus garantie; ☎0769.350.184/ 0742.350.553/ 0735.343.011

BRANCOVEANU 60 mp, mobilat, utilat, inchiriez 2 camere, et. 3/4, curat, toate utilitatile, **1.000 L;** ☎0771336692

BUDAPESTA, spatiu, restaurant central, amenajat lux, cu terasa in fata cladiri- arhitectura interbelica stil baroc, pentru 50 de persoane salon si 50 pe terasa, particular, vezi foto; ☎0731.542.872

DRISTOR metrou, stradal, dec., 35 mp, mobilat, utilat, gars., 6/10, modern, **210 €;** ☎0771.738.854

DRISTOR, metrou, garsoniera, mobilata nou, zugravita, foarte curata, libera, pret disc.; ☎0766.463.638

GIURGIULUI SOSEAUA, ofer camera la curte de inchiriat; ☎0736.828.674/ 0766.686.339

IACOB ANDREI 42 mp, mobilat, utilat, apartament 2 camere Baduc. Relatii la telefon; ☎0726257870/ 0722453795

IANCULUI metrou, dec., 58 mp, mobilat, utilat, ap. 2 camere, semistradal, 3/8, mobilat si utilat nou, contorizat complet, bloc reabilitat, **290 €;**

IANCULUI, semidec., 92 mp, mobilat partial, utilat, Delea Veche, mobilat basic, spatios, aer conditionat in living, bucatarie utilata si mobilata, centrala termica individuala, 2 bai, pret negociabil **600 €;** ☎0727.722.222 office@theconcept.ro www.theconcept.ro

IULIU MANIU Militari, colt cu str. Apusului, S.U. 22 mp, inchiriez spatiu comercial; ☎0722.324.231

LACUL TEI, strada Zambilelor, dec., 40 mp, mobilat, utilat, garsoniera moderna, aragaz, frigider, masina spalat, aer conditionat, toate imbunatatirile, loc de parcare, parter, proprietar, **280 €;** ☎0735.225.942

LACUL TEI Vidin dec., 60 mp, mobilat, utilat, 2 cam., confort 1, modern, imbunatatiri, gresie, faianta, parchet, termopan, aer conditionat, contorizat, cablu, internet, merita vazut **340 €;** ☎0764.641.758/ 0722.912.924/ 0728.848.431 cordialimobiliare@yahoo.com www.cordialimobiliare.ro

LACUL TEI, Alexandru cel Bun, dec., 52 mp, mobilat, utilat, 2 camere, etaj 2, renovat, fara animale de companie, **300 €;** ☎0767.506.725/ 0763.903.018

MATEI BASARAB - Calea Calarasilor, dec., 60 mp, mobilat, utilat, 2 cam., imobil 1996, bloc 4 nivele, etaj 3, geam baie, renovat complet, ap. spatios, pret negociabil, **450 €;** ☎0722.732.975 axadomenii@yahoo.com

MIHAI BRAVU, dec., 74 mp, mobilat, utilat, ap. 2 cam., etaj 8/15, bloc 1972, acces la baie, bucatarie, **300 €;** ☎021.252.03.15/ 0760.292.775

RedditHelp.ro îşi măreşte echipa:

OPERATOARE PC şi ANALISTE DATE

Salariul 1.800 lei

cv@reddithelp.ro 0784.020.020

SALAJ 20 mp, mobilat, utilat, garsoniera vila, toate conditiile, apometre, contor lumina, singur, baie, bucatarie, **750 L;** ☎0722.351.566

SINCAI 42 mp, mobilat, utilat, particular, garsoniera confort 1, 8/9, ☎0724.213.418

STEFAN CEL MARE -Obor, apartament spatios, 3 camere, mobilat si utilat, ac, doua dormitoare, pat dublu, foarte curat, 2- 3 min. metrou, regim hotelier, **150 L;** ☎0760.598.180

STEFAN CEL MARE 5 metrou Obor, Mosilor, dec., 75 mp, mobilat, utilat, 3 cam., 2/8, modern, gresie, faianta, parchet, termopan, usa metalica, aer cond, 2 wc, liber, curat, contract ANAF, 1+1 **400 €;** ☎0787.882.999

STEFAN CEL MARE metrou, Barbu Vacarescu nr.4, dec., 40 mp, mobilat, utilat, garsoniera, confort 1, bloc constructie 1991, faianta, gresie, t, usa metalica aer conditionat, balcon inchis, merita vazuta, distanta 1 min. de metrou, garantie+ **250 €;** ☎0769.350.184/ 0742.350.553/ 0735.343.011

TITAN dec., 60 mp, mobilat, utilat, metrou, parc, confort 1, dec., mobilat si utilat modern, contorizat, GFTPACCT **280 €;** ☎0771738854

TITAN, metrou 1 Decembrie, Jean Steriadi, dec., 52 mp, mobilat, utilat, ap. 2 camere, frigider, aragaz, masina de spalat, curat, **240 €;** ☎0761532117/ 0722542692

TITAN, Piata Minis, semidec., mobilat, utilat, garsoniera, 8/9, cf. 1, g, f, p, um, 1+1, **190 €;** ☎0745.520.120/ 0723.150.492

ULTRACENTRAL, S.U. 250 mp, spatiu comercial, spatiu toate utilitatile + parcare, pretabil banca, reprezentanta; ☎0722.551.469

UNIRII, central, ofer camera de baieti, 1-2 in camera, toate conditiile, internet, chirie lunara **200 L;** ☎0765.937.579

UNIRII, Zepter, S.U. 150 mp, spatiu, toate utilitatile, parter, locuri de parcare; ☎0744.631.240

UNIRII Piata vis-a-vis magazin Unirii, inchiriez o camera in apartament trei camere, conditii excelente, numai fata, **600 L;** ☎0769.406.031/ 0761.589.432

UNIRII, 3 camere, pozitie buna, metrou, spatios, vedere deosebita, merita vazut; ☎0735.134.344

VATRA LUMINOASA -Mega Mall, 21 mp, mobilat, utilat, etaj 1, 1+1. Garantie;

VATRA LUMINOASA, Scoala 49, statie 104, semidec., 40 mp, mobilat, utilat, etajul 3/3, stradal, liber, mobila clasica, **180 €;** ☎0721.684.264

VOLUNTARI, mobilat, 2 camere, bucatarie, baie, cablu, internet, intrare separata, **1.000 L;** ☎0765.698.372

Închirieri cereri

1 MAI, Stefan cel Mare, Dorobanti, Unirii, Vitan, caut sa inchiriez sau sa cumpar gars., case vile; ☎0720.166.876

BUCURESTI, particular doresc sa inchiriez 2-3 camere la curte sau ap. in vila; ☎0771.131.867

AUTO, MOTO

Vânzări auto

Dacia Super Nova an 2001, 5 trepte, asigurare, perfecta stare. Seriozitate; ☎0744.109.074

Cumpărări auto

ABANDONATE, accidentate, cumparam 100% pret fara concurenta. Cumpar auto orice stare, vechime. Firma serioasa; 0765.962.961 (contact Whatsapp); ☎0724.345.345 autovast@yahoo.com

ACHIZITIONEZ autoturisme avariate sau neavariate, orice stare, an, marca, model, inscrise / neinscrise. Evaluare corecta si pret maxim; 0761.382.594 (contact Whatsapp); ☎0737.479.535 auto.caroli@yahoo.com

AUTO, cumpar orice tip auto, avariate usor. Accept si firme; ☎0768.235.252

CUMPAR auto inmatriculate si neinmatriculate, indiferent de marca si an. Plata pe loc; ☎0769.593.689

CASA ŞI GRĂDINA

CANAPEA Utilizat, suedeza cadru metalic bej 1,60 x 2,00, sifonier 3 usi si 2 sertare; ☎0730.151.606

CHITARA Reghin acustica cu spartura la fund, vand, cer 60 si cu acordator 40 lei in stare buna, total 100 lei; ☎0733.988.864

ACHIZITIONEZ cu plata pe loc mobila veche, portelanuri, obiecte de cristal, tablouri, jucarii vechi, icoane, argintarie, monezi, bancnote, covoare vechi, ceasuri deosebite; ☎0758.251.998

ELECTRONICE

ACHIZITIONAM electronice functionale sau defecte; noi sau vechi: Tv-LCD, laptop, tableta, telefon, sistem 5.1, radiocasetofon, boxe, Combina muzicala, benzi-magnetofon, jocuri de PS, PSP, Xbox, Wii. Diverse. ☎0785.699.822

ÎNTÂLNIRI, MATRIMONIALE

LICENTIATA, 53, fara obligatii, apartament central, doresc cunostinta, casatorie, licentiat; ☎021.324.69.98

AFACERI, DIVERSE

Pierderi

ABONAMENT metrou seria 413.1151478074. Il declar nul.

CARTE Inrterventii. STE44 PABLO SRL, J/403160/2010, CUI: 27774674, declara pierduta si nula Carte Interventii pentru casa de marcat DATECS, ep 55b, seria aparat fiscal 15040924.

CERTIFICAT de Competenta Profesionala pentru transportul rutier de persoane, pe numele Mitu Jeanina Mihaela. Il declar nul.

CERTIFICAT MMN Active Comercial SRL, sediu: Bucuresti, sect.2, str.Grigore Ionescu, nr. 96, bl.T7A, sc.1, et.8, ap.32, CUI: 19142650, J40/17205/ 2006 declara pierdut si nul Certificat de Inregistrare seria B, nr. 0899626.

CERTIFICAT, Fundatia Action Art fosta Fundatia Culturala Moftul Roman, anunta pierderea certificatului CIF cu nr. 738368 seria A, CIF 10494017, cu adresa Bd. Ion Mihalache nr. 81, bl. 15A, ap. 42. Il declar nul.

CERTIFICAT. Aty Capital Division SRL, sediu: Bucuresti, sect. 3, str. Constantin Brancusi, nr. 9, bl. D15, sc. A, et. 1, ap. 7, CUI: 24172593, J40/1206/2008 declara pierdute si nule Certificat Constatator eliberat in baza declaratiei nr. 349427 din 24.09.2015, data certificatului constatator: 28.09.2015 pentru sediul secundar din Bucuresti, sect. 2, str. Torentului, nr. 1-5 (fost 2), et. 3, cam. 10.

CERTIFICAT. Relevanti Advertising SRL, sediu: Bucuresti, sect. 1, str. Sevastopol, nr. 17C, et. 3, ap. 9, CUI: 28691151, J40/7774/2011, declara pierdut si nul Certificat de Inregistrare.

LEGITIMATIE acces auto pentru persoane cu handicap pe numele Lupu Cristina- Florina, o declar nula.

Diverse

ACCESARE fonduri nerambursabile UE prin proiecte elaborate si implementate de specialisti. Numai pentru persoane foarte hotarate si serioase. Exclus curiosii; ☎0760.827.560/ 0725.366.607

CIMITIRUL Sf. Vineri, 2 loturi alaturate, 6 mp, liber, numai impreuna fara lucrare; ☎0772.170.597

CREDITOAREA S.C. RCS&RDS S.A. cu sediul in Bucuresti, str. Dr. Staicovici nr. 75, Forum 2000 Building, etaj 2, sector 5, avand CUI 5888716 si J40/12278/1994, cheama in judecata pe debitoarea SC DCV Jewels SRL cu sediu Bucuresti, Strada Ionescu Gheorghe, sit. nr. 3, bl. 144, sc. 2, et. 6, ap. 88, sector 4, pentru cerere cu valuare redusa, dosar 9849/4/2016 aflat pe rolul judecatoriei sector 4, str. Danielopol Gheorghe nr. 2-4, camera 222, complet c19, termen de judecata in data de 21.09. 2016, ora 09.00, avand ca obiect cerere cu valuare redusa.

LA Primaria sector 6 s-a depus documentatia PUD Imobil locuinte colective str. Vistiernicul Stavrinos nr. 21A in vederea obtinerii autorizatiei de constructie s+p+4e. Pentru informatii doritorii se pot adresa serviciului de Urbanism al Primariei sector 6, Calea Plevnei nr. 147 - 149; ☎0376.204.319

LOC de veci, 2 cripte 6 locuri, la cimitirul Bellu Militar, veci- vecilor, lucrare marmura, **17.500 €;** ☎0721.000.150

RECLAMANTA RCS&RDS SA cu sediul in Bucuresti, str. Dr. Staicovici nr. 75, Forum 2000 Building, etaj 2, sector 5, avand CUI 5888716 si J40/12278/1994, cheama in judecata pe parata Mihalache Luminita cu domiciliu Ploiesti, str. Rifov nr. 4A, ap. 14, Prahova, pentru dosarul nr. 11834/281/2016, aflat pe rolul Judecatoriei Ploiesti, str. Valeni nr. 44, Ploiesti, Prahova. Complet camera de consiuliu- MF-2 CC, cu termen de judecata in data de 27.09.2016, ora 08.30, avand ca obiect cerere valoare redusa.

SC AMG Industry Construct SRL titular al activitatii 3811, 3812, 3831, 3832, 4677 la adresa com. Berceni, str. 1 Mai, nr. 1, jud. Ilfov, anunta publicul interesat asupra depunerii solicitarii de obtinere a autorizatiei de mediu pentru activitate. Informatiile privind potentialul impact asupra mediului al activitatii pot fi consultate la sediul APM Ilfov str. Lacul Morii, nr. 1, sect. 6 Bucuresti, tef/fax 430.15.23, in zilele de luni-joi, intre orele 9-13, vineri 9-12. Observatiile publicului se primesc zilnic la sediul APM Ilfov.

TERAPIE vocationala, sporturi vocationale, carti vocationale, eliberare energie negativa; ☎0720.718.627

Editura Compania
vă anunţă apariţia unei noi cărţi-eveniment

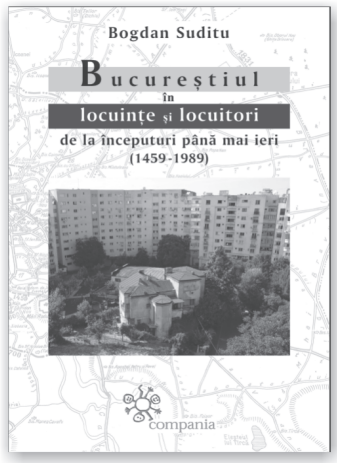

În cuprins:
- **Locuri, locuinţe, locuire** – moduri de viaţă
- **Începuturile:** un ciorchine de mahalale până la Marele Foc (1847)
- **Primul val de modernizare** a Capitalei (1848-1918)
- **Bucureştiul interbelic:** o doză de România Mare, una de criză şi una de război
- **Prima etapă a comunismului:** «omul nou» bucureştean de la război până în 1965
- **A doua etapă a comunismului:** Bucureştii de fier şi beton ai «epocii de aur»
- **Bucureştii de şantier:** centru amputat, revoluţie pe hârtie, tranziţia nimănui...

*** Textul este însoţit de 143 de imagini (fotografii, hărţi, documente), 600 de note (de referinţă şi de conţinut) şi o vastă bibliografie.**

UNIRII, 1990, 3 camere, etaj intermediar, vedere superba, mixta, amenajat, spatios, pozitie metrou; ☎0767.774.900

UNIVERSITTE, et. 2/2, proprietar vand garsoniera mare, cu multe utilitati, mansarda locuibila, negociabil, 35.000 €; ☎0767.673.142/ 0760.951.051

VACARESTI, Tineretului, dec., et. 4/10, 48 mp, 2016, bloc nou, constructie de calitate, promotie, complet finisat, obiecte sanitare in baie, aer conditionat, mobilier bucatarie, comision 0, **45.705 €;** ☎0727.722.222 office@theconcept.ro www.theconcept.ro

VATRA LUMINOASA metrou Iancului, semidec., et. 3/10, 47 mp, 1961, ap. 2 camere, intrare stradala, vedere spate (est), reabilitat, balcon inchis, termopan, parchet lemn, loc parcare, boxa 5 mp, liber, **50.800 €;** ☎0729705644

VATRA LUMINOASA, metrou Iancului, dec., et. 3/8, 47 mp, 1961, 47 mp + boxa 5 mp, garsoniera dubla, intrare stradala, vedere spate (est), bloc reabilitat, termopan, parchet lemn, parcare, **49.999 €;** ☎0729705644

VITAN -Mihai Bravu, Olimpia, metrou, dec., et. 2/3, 53 mp, 2016, caramida, bucatarie inchisa, loc parcare subsol/ exterior inclus, zona linistita, de vile, comision 0, dezvoltator, **74.000 €;** ☎0727.722.222 office@theconcept.ro www.theconcept.ro

AirBnbSupport selectează

OPERATOARE PC şi CUSTOMER SERVICE

Salariu fix 1.800 LEI plus bonusuri de performanţă

hr@airbnbsupport.ro
0725 988 889

CARAMFIL, Aviatiei, dec., 75 mp, nemobilat, utilat, 3 camere, 1984, et. 3/4, deosebit amenajat, loc parcare, 2 gr. sanitare, **600 €;** ☎0771.740.060

CAROL I BULEVARD, utilat, ap. 2 camere, ultracentral, renovat, foarte curat, et. 5/7, mobilat modern, internet, aer conditionat, masina de spalat, o luna garantie+ pret/luna, **340 €;** ☎0723.799.045

COLENTINA Doamna Ghica, 42 mp, mobilat, utilat, proprietar, 1/9, apartament 2 camere confort 2, ☎0724.213.418

COLENTINA, dec., 66 mp, mobilat, utilat, blocul cu magazin Obor, 3 cam., 1975, 9/10, parchet, gresie, faianta, negociabil; ☎0752.244.557/ 0725.944.299/ 0728.335.265

COSTIN GEORGIAN metrou, 70 mp, mobilat, utilat, ap. 3 cam., etaj 6, bloc 1989, centrala proprie, disc. **380 €;** ☎0768.517.688

COSTIN GEORGIAN, semidec., 32 mp, mobilat, utilat, gars. cf. 1, etaj 6/10, g, f, usa metalica, ac, masina de spalat, tv, **200 €;** ☎0761.473.737/ 0748.218.280

COSTIN GEORGIAN, Titan, dec., garsoniera, 9/9, cf. 1, g, f, um, termopan, utilata modern, mobilata pat si canapea, dressing, **220 €;** ☎0723.150.492/ 0745.520.120

DECEBAL -stradal, acces metrou Piata Muncii, dec., 40 mp, mobilat, utilat, gars., etaj 6/8, suprafata generoasa, gresie, faianta, parchet, termopane, instalatii sanitare schimbate, negociabil, **300 €;** ☎0722732975 axadomenii@yahoo.com

DECEBAL BULEVARD, spatiu 78 mp parter + 78 mp subsol, terasa, toate utilitatile; ☎0744.631.240

DOBROESTI, S.U. 210 mp, 7 cam., mobilata partial, inch. vila, 2 gr. sanitare, garaj, curte, termopan, **1.000 €;** ☎0730.025.223

DOMENII PIATA, 2 cam., et. 1/10, mobilat modern, liber si rond Piata Alba Iulia, et. 4/8, bucataria utilata; ☎0720.166.876

DRISTOR metrou, dec., 35 mp, mobilat, utilat, gars., confort 1 sporit, utilata modern, contorizat, 2/8, stradal, **220 €;** ☎0771.738.854

MILITARI Rasaritului, 3-4 min. metrou, piata, gradinita, scoala, dec., 57 mp, mobilat, utilat, 3/10, scara curata, zona linistita, **270 €;** ☎0773937205

MILITARI, Apusului, inchiriez 2 camere din 3, la curte, mobilate si utilate, acces la baie si bucatarie, intrare separata, **770 L;** ☎0768.001.623

MILITARI - P. Veteranilor, semidec., 34 mp, mobilat, utilat, gars., confort 1, 7/9, stradala metrou, faianta, gresie, parchet, t, usa metalica aer conditionat, 2 lifturi, **200 €;** ☎0721.262.173

MILITARI 7 minute de metou Gorjului, semidec., 78 mp, mobilat, utilat, 3 cam., 8/10, gresie, faianta, parchet, termopan, usa metalica, 2 aer conditionat, 2 wc, 2 balcoane, reabilitat termic, liber, contr. ANAF, 1+1 **1.500 L;** ☎0787.882.999

MILITARI RESIDENCE, dec., 40 mp, mobilat, utilat, inchiriez garsoniera 2013, etaj 4; **250 €;** ☎0724.513.682

MITROPOLIE -Piata Unirii, Principatele Unite, S.U. 180 mp, casa cu etaj ideal firma, pret/ luna, **900 €;** ☎0723.597.942/ 0722.511.041

MUNCII PIATA -metrou, semidec., 54 mp, inch. ap. 2 camere, proprietar, etaj 2, bloc 1981, 280 €; ☎0731.515.626/ 021.619.06.32

NERVA TRAIAN, dec., mobilat, utilat, 2 cam., curat, stradal, liber, **350 €;** ☎0766.463.638

OBOR, S.U. 35 mp, spatiu, birou elegant, gratuitatii: oficiu, protocol, parcare, pret pe mp **8 €;** ☎0745.051.201

OCTAVIAN GOGA cu Nerva Traian, stradal, mobilat, utilat, 2 camere, liber, **350 €;** ☎0760.065.909

PANTELIMON mobilat, utilat, proprietar, gars. la curte, mobilat, conditii, intrari separate, baie, bucatarie, camera, pentru 1-2 persoane, **650 L;** ☎0728.536.375

PROGRESUL PIATA, mobilat, utilat, proprietar, garsoniera, cf. 1, **180 €;** ☎0799.555.005

ROSETTI PIATA, dec., 100 mp, mobilat, utilat, 3 cam., oferta speciala, particular, stil clasic, internet si cablu gratis, **350 €;** ☎0745.966.236

Redacţia nu îşi asumă responsabilitatea asupra unor eventuale greşeli de tipar, iar răspunderea asupra autenticităţii anunţurilor aparţine în exclusivitate persoanelor care le-au comunicat.

5 948435 005137 00093

CITIŢI ZIARUL LA: www.anuntul.ro E-