cum publici un anunt?

Online
Anunţul tău într-un minut
Apariţie la www.anuntul.ro
şi în următoarea ediţie a ziarului
Tarif 7 lei / anunt (TVA inclus)
Orar Non-stop

SMS 1219
Anunţul tău într-un minut
Apariţie la www.anuntul.ro
şi în următoarea ediţie a ziarului
Vodafone/Telekom
Orange (via MobilPay.ro)
Tarif 3 €/sms + TVA - Orar Non-stop
• serviciul necesită acces la internet

SMS 1218
Transmiteţi prin SMS textul anunţului integral şi acesta va apărea pe www.anuntul.ro în maxim 1 zi lucrătoare şi în 2 ediţii a ziarului
Vodafone/Telekom
Tarif 3 €/sms + TVA, pentru 2 apariţii
Orar Non-stop

La sediile redactiei
- Bd. Magheru nr. 34-38
- Bd. Carol I nr. 35
- Şos. Colentina nr. 2D

Orar L-V: 8-20; S: 9-14
- Vezi lista completă în pag. 2 >>

apare luni, miercuri, vineri | 16.453 anunţuri | www.anuntul.ro

ANUL XXVII Nr. 8 (3357) | 22 ianuarie - 24 ianuarie 2016 | 1 leu

Constituţia României: Cenzura de orice fel este interzisă

ANUNTUL TELEFONIC

GAZETA AFACERILOR RAPIDE ®

Evoluţia preţurilor IMOBILIARE

În pag: 20, 23, 26, 28

EXECUTĂM Carduri de stres
2,5 Lei/buc.

Comenzi la:
☎ 021.311.10.96
www.promo24.ro

1 Construcţii, amenajări

PRESTĂRI SERVICII

1. **ACCESIBIL** amenajam apartamente zugraveli de calitate, glafuri, gleturi, gresie, faianta, seriozitate; ☎0736.430.438

2. **ACOPERIS** cu tabla lindab, zincata, montare, reparatii si vopsitorii, tabla, jgheaburi, burlane, parazapezi, confectionat si montat tubulatura ghena, protectii atic, pervazuri geam, zugraveli scari de bloc; ☎0744.372.095 www.ghidul.ro/construct-alpin

3. **ACOPERIS din tabla si tigla metalica, jgheaburi si burlane, orice reparatie de urgenta; ☎0723.769.349/ 0747.512.470**

4. **ACOPERIS** executam tigla metalica, tigla ceramica, dulgherie, mansardari, jgheaburi, burlane, mici reparatii de urgenta, reducere 10 %, Daniel; ☎0747.932.896

5. **ACOPERIS** tamplarie PVC Rehau, Salamander- Germania, Aluplast si Ramplast de la 30 euro/mp. Rulouri exterioare din aluminiu de la 38 euro/mp, tamplarie aluminiu- usi glisante 80- 100 euro/mp, jaluzele verticale de la 6 euro/mp, jaluzele orizontale de la 15 euro/mp, rolete interior 15 euro/mp, plase insecte 10 euro/ bucata, glafuri interioare/ exterioare, 10 euro/m. Azi masuram, maine montam. Cautam colaboratori in constructii, imobiliare, arhitectura; ☎0766.332.447/ 0724.678.252/ 021.434.42.80 office@designperfect.ro; perfect.design4u@yahoo.com www.designperfect.ro

6. **ACOPERIS,** accesorii pluviale, dulgherii, mici reparatii, montari jgheaburi, burlane, oferim factura, chitanta, garantie, precizie; ☎0721.999.156

7. **ACOPERIS,** tigla metalica, tabla zincata, dulgherie, mansardari, jgheaburi, burlane, executam orice tip de acoperis, orice reparatie, reducere 15%; ☎0751.865.004

8. **ACOPERISURI executam de orice fel, interioare, exterioare, glafuri, ghene. Suntem o societate micuta, oferim si materiale, lucram si in provincie, lucrari mari sau mici. Preturi de criza; ☎0736.786.212/ 0756.261.720**

9. **ACOPERISURI tabla Geraro la materiale, tigla metalica tip lindab, tabla curata sau plana, toate tipurile de culori, dulgherie, mansarde, accesorii, izolatii polistiren, tencuieli, finisari; ☎0727.660.283**

10. **ACOPERISURI,** amenajari de calitate, reparam si construim orice fel de acoperisuri si alte reparatii la cerinta clientului in toata tara. Promptitudine si seriozitate, oferim reducere 20% din costul final; ☎0727.660.283

11. **ACOPERISURI, lindab, mansarde, captuseala. Orice reparatii, parazapezi, montatori - experti in domeniu; ☎0765.749.735**

12. **ACOPERISURI,** particular, case la rosu, consolidari, zidari, tencuieli, zugraveli, sape, instalati sanitare, montat usi, glafuri, faianta, decorativa, polistiren; ☎0767.782.653/ 0731.872.238

13. **ACOPERISURI,** reparatii tigla metalica, ceramica, tabla zincata, jgheaburi, accesorii aferente, reparatii mici; ☎0757.539.664

14. **ACOPERISURI, tigla metalica tip lindab, dulgherie, mansarde, jgheaburi, burlane, ghene de gunoi, interioare balustrade, zugraveli si mici reparatii, deszapezire acoperisuri. Ofer si cer seriozitate. Florin; ☎0733.142.989/ 0747.932.896**

15. **ACOPERISURI,** tigla metalica tip lindab, jgheaburi, burlane, ghene gunoi, toata gama de accesorii. SC Getliv Canco SRL. Oferim si cerem seriozitate; ☎0764.948.781/ 0730.464.787

16. **ALPINISM** execut dezapeziri, placari polistiren, reparatii fatade, montare, reparatii si vopsitorii, tabla, jgheaburi, burlane, hidroizolatii, zugraveli scari de bloc, instalatii sanitare; ☎0744.372.095 www.ghidul.ro/construct-alpin

17. **ALPINISM** utilitar, executam lucrari la mare inaltime, in locuri greu accesibile, termoizolatii, spalari geamuri, renovari toaletari arbori etc. Echipa alpinisti cu o experienta vasta in domeniu alpinismului; ☎0768.412.793 prompt_alpin@yahoo.com http://alpinism-utilitar-expres.ro

18. **ALPINIST** utilitar execut lucrari de deszapezire acoperisuri si indepartarea turturilor. Ionut; ☎0768.594.583

19. **ALUMINIU** - tamplarie PVC Rehau, Salamander - Germania, Aluplast si Ramplast de la 30 €/mp. Rulouri exterioare din aluminiu de la 38 €/mp, tamplarie aluminiu - usi glisante 80-100 €/mp, jaluzele verticale de la 6 €/mp, jaluzele orizontale de la 15 €/mp, rolete interior 15 €/mp, plase insecte 10 €/bucata, glafuri interioare/exterioare 10 €/m. Azi masuram, maine montam. Cautam colaboratori in constructii, imobiliare, arhitectura. ☎0766.332.447/ 0724.678.252/ 021.434.42.80 office@designperfect.ro/ perfect.design4u@yahoo.com

20. **AMENAJAM** accesibil apartamente, glet, lavabila, rigips, tapet, faianta, tavane false, parchet, instalatii sanitare; ☎0721.165.459/ 021.629.25.21

21. **AMENAJARI** apartamente preturi mici, zugrav, faiantar, rigips, parchet, sanitare, transport material moloz, curatenie gratuit, seriozitate; ☎0723.073.776

22. **AMENAJARI** apartamente, case, faianta, gresie 16 L, zugraveli, gleturi, tapet, parchet, sapa, placari, rigips, tencuiala; ☎0729.971.647

23. **AMENAJARI apartamente, case, vile, rigips - 14 L, glet - 5 L, zugraveli in culori - 5 L, vinarom - 4 L, parchet - 7 L, tencuieli - sape - 8 L, gresie - faianta - 18 L, (tapet, scafe, glafuri, arcade - negociabil); ☎0769.537.799**

24. **AMENAJARI** apartamente, case, zugraveli, gresie, faianta, gleturi, rigips, sape, parchet, izolatii, instalatii, etc. ☎0767.417.284/ 021.345.41.29/ 0771.682.390 www.alexsigeounic-construct.tk

25. **AMENAJARI** apartamente, lucrari de calitate, decopertam si inlocuim gresie, faianta, pardoseli, parchet, decopertari pereti, modificari, instalatii, gleturi, rigips, vopsitorii, zugraveli, tapet, evacuat moloz, gunoi, curatenie, liniste fara deranj; ☎0741.635.299

26. **AMENAJARI apartamente, tencuiala, decopertari, glet, lavabila, instalatii electrice, sanitare, rigips, parchet, faianta; ☎0773.323.123/ 0765.407.068**

27. **AMENAJARI de calitate, zugraveli, tapet, glet, gresie, faianta, parchet, polistiren, decorativa, glafuri, negociabil. Particular; ☎0723.654.339**

28. **AMENAJARI** gresie, faianta 18 L, tencuiala 8 L, sapa 10 L, glet 6 L, lavabil 4 L, izolatie 10 L; ☎0722.419.071

29. **AMENAJARI** echipe specializate executam amenajari interioare, instalatii sanitare, electrice si termice, pentru apartamente si case, in Bucuresti si Jud. Ilfov. Lucrari de calitate cu echipe serioase si dinamice; ☎0726.135.114/ 0764.706.335 cismarurobert0204@gmail.com

30. **AMENAJARI** interioare - exterioare, zugraveli, placari polistiren, izolatii terase, preturi minime, reduceri pentru pensionari; ☎0723.748.480/ 0765.123.121

31. **AMENAJARI** interioare apartamente. Amenajari interioare zugraveli, gresie, faianta, parchet, rgips, tavane casetate, tencuieli, sapa de egalizare, instalatii electrice, instalatii sanitare etc, **10 L;** ☎0733.142.642/ 0733.142.642 ionutdaniliuc84@yahoo.com

32. **AMENAJARI** interioare si exterioare, constructii, renovari, zugraveli, schimbat gresie, faianta, locuinte si spatii comerciale; ☎0703.376.908/ 0734.574.510

33. **AMENAJARI** interioare si exterioare: gresie, faianta, tencuieli, gleturi, zugraveli, rigips, parchet; instalatii: termice, sanitare, electrice. ☎0760.176.899/ 0765.512.736

34. **AMENAJARI** interioare, exterioare case, apartamente, modificari, decopertari pereti, tencuieli, gleturi, rigips, pardoseli, gresie, parchet, marmura, vopsitorii, lavabile, tapet, lucrari de calitate; ☎0768.167.335

35. **AMENAJARI** interioare, igienizari, reparatii finisaje stucco veneziano, pentru apartamente, case, seriozitate; ☎0729.985.188

36. **AMENAJARI interioare, scari de bloc exterior, zugraveli, gresie, faianta, rigips, tencuieli, placari polistiren; ☎0724.125.280/ 0740.369.351**

37. **AMENAJARI** interioare, zugraveli, vopsitorii, faianta, parchet, rigips, tencuieli. Rog seriozitate; ☎0724.276.041

38. **AMENAJARI** interioare- exterioare, gleturi, faianta, gresie, rigips, parchet. Zugravim apartamente, case, birouri, scari de bloc, preturi negociabile. Firma sau particular; ☎0761.205.354

39. **AMENAJARI** si constructii case la rosu/ la cheie, amenajari interioare/ exterioare, sape, tencuieli, zugraveli, rigips, gresie, faianta, instalatii. Echipa profesionista; ☎0768.555.370

40. **AMENAJARI,** renovari profesionale pentru apartamente, spatii comerciale si case, la cele mai bune preturi din Romania cu cea mai buna calitate a lucrarilor. Amenajam apartamentul sau casa dvoastra la cele mai inalte standarde, cu echipe de muncitori calificati, avand o bogata experienta in domeniu. Folosim cele mai noi si performante tehnologii in constructii. Lucrarile se pot executa cu materialele incluse in pret sau doar manopera. La cerere, se asigura consultare si proiecte design; ☎0735.390.490/ 0735.100.666 contact@construim-caselacheie.ro www.renovari-constructii-case.ro

41. **AMENAJARI,** zugraveli, gresie, faianta, glet, rigips, parchet. Reduceri pensionari, someri; ☎0730.727.838

42. **AMENAJA**[illegible] zugraveli, gresie, faianta, parchet, [illegible] trice, glafuri [illegible] ☎07[illegible]

43. **AMENAJ**[illegible] faianta, gresie [illegible] rigips - [illegible] ☎0[illegible]

44. **AMENA**[illegible] exterioare, g[illegible] polistiren, ten[illegible] bune pr[illegible]

45. **AMENA**[illegible] glat, lavabil [illegible] ment discut[illegible]

46. **APOM**[illegible] lari, repar[illegible] polipro[illegible] ☎02[illegible]

47. **AR**[illegible] proiecta[illegible]

48. **AR**[illegible] pentru [illegible] arhitec[illegible] fica[illegible]

49. **ARHITECT** proiecte [illegible] autorizatia de construire, demolari, extin[illegible] deri, mansardari, consolidari, expertize. Preturi variabile dupa necesitati si posibilitati. Ofer reducere pret pentru suprafete mari, **2 €/mp;** ☎0768.338.140 teodor.zavoi@yahoo.com www.proiectes-imple.ro

42. **AMENAJARI,** zugraveli, gresie, faianta, parchet, instalatii sanitare, electrice, glafuri etc. Preturi minime; ☎0722.858.882

43. **AMENAJARI.** Echipa executam faianta, gresie - 16 L, glet, lavabil - 9 L, rigips - 13 L, apart. - 800 €; ☎0723.250.546

44. **AMENAJARI.** Execut interioare, exterioare, glet, rigips, gresie, faianta, polistiren, tencuieli, zidarie etc la cele mai bune preturi; ☎0762.287.880

45. **AMENAJARI.** faianta, gresie - 15 L, glat, lavabil - 10 L, rigips - 13 L, apartament discutabil zugravit; ☎0723.250.546

46. **APOMETRE** calorifere, montaj, sigilari, reparatii, instalatii sanitare in cupru, polipropilena, autorizat, garantie; ☎021.332.39.36/ 0722.141.866

47. **ARHITECT** execut lucrari de proiectare pentru autorizatii de constructie; ☎0755.132.303

48. **ARHITECT** intocmim documentatii pentru autorizatia de construire, proiect arhitectura, rezistenta, instalatii, 3D, modificari, extinderi, 3E, obtinem avize; ☎0761.910.506

49. **ARHITECT** proiecte de case pentru autorizatia de construire, demolari, extinderi, mansardari, consolidari, expertize. Preturi variabile dupa necesitati si posibilitati. Ofer reducere pret pentru suprafete mari, **2 €/mp;** ☎0768.338.140 teodor.zavoi@yahoo.com www.proiectes-imple.ro

50. **ARHITECT** realizez proiecte complete pentru obtinerea autorizatiei de construire, demolare, extinderi, consolidari, masardari 2-3E, ☎0734.097.160

51. **ARHITECT,** Intocmim documentatii complete pentru obtinerea autorizatiei de construire (locuinte, extinderi, modificari). Arhitectura, inst, rez,3D, expertize tehnice, avize, studiu geo, PUD. Diriginte de santier, **3 €;** ☎0726.908.216 cristian_isp@yahoo.com www.proiecte-pac.ro

52. **ARHITECTURA,** autorizatii de constructie, certificate urbanism, avize proiecte, orice aprobari, extinderi, modificari, recompartimentari, etajari, case, hale, PUDuri, PUZuri, scoateri din circuitul agricol, cadastre orice zona; ☎0721.695.945/ 0766.722.367 drafimar@yahoo.com

53. **BALUSTRADE** inox, aluminium, fier forjat, scari din inox, confectii metalice - S.C. Art Inox 2000; ☎0762.422.047/ 0770.272.437

54. **BRANSAMENTE** de apa si canalizare executa firma agreata de Apa Nova; ☎0763.802.109/ 0721.609.856

55. **CADASTRU,** intabulare, apartamente (230 L), terenuri, constructii noi, dezlipiri, actualizari, planuri, energetic, siguranta, urgente; ☎0722.278.432/ 0763.926.456

56. **CASA** practica- proiectare + acte autorizatie construire; ☎0744.167.768

57. **CASE** de lemn, executam la comanda, 2 dormitoare, living, baie, bucatarie hol, terasa, balcon, **12.600 €;** ☎0741.635.299

58. **CASE** la rosu si la cheie, echipa serioasa antialcool executam lucrari pe [illegible] de executie, plata pe etape, cu si [illegible] e; ☎0740.460.222

[illegible] lemn executam [illegible] e, bucatarie si [illegible] invelitoare tabla [illegible] zile. Fundatie [illegible] heie 23.000 €, [illegible] 0763.444.155 [illegible] gmail.com

[illegible] nergetice pentru [illegible] audit energetic [illegible] tii, preturi avanta- [illegible] ; ☎0721.863.792 [illegible] st@yahoo.com

[illegible] metalice - inox, [illegible] orti, garduri, grilaje, [illegible] ; ☎0735.548.506

[illegible] etalice, garduri, porti, [illegible] , balamale, structuri [illegible] nterventii rapide; [illegible] .728.304

[illegible] TII case "la rosu" sau [illegible] nida Porotherm sau din [illegible] bune preturi din Roma- [illegible] ase, amenajari, avem [illegible] mai buna calitate, la un [illegible] m cele mai noi tehnologii [illegible] onstructilor: echipe de [illegible] ati cu o bogata experienta [illegible] in domeniu pe.ru a construi casa dvs. la cel mai inalt standard si in cel mai scurt timp; ☎0735.390.490/ 0735.100.666 contact@construimcaselacheie.ro www.construimcaselacheie.ro

58. **CASE** la rosu si la cheie, echipa serioasa antialcool executam lucrari pe faze de executie, plata pe etape, cu si fara materiale; ☎0740.460.222

59. **CASE** semifinisate de lemn executam la comanda: 3 camere, baie, bucatarie si hol, geamuri termopan si invelitoare tabla tip Lindab. Executie 10 zile. Fundatie neinclusa in pret. Pret la cheie 23.000 €, **8.999 €/buc.;** ☎0763.444.155 casagreen.rose@gmail.com

60. **CERTIFICATE** energetice pentru cladiri si apartamente, audit energetic pentru cladiri si instalatii, preturi avantajoase incepand cu **90 L;** ☎0721.863.792 consultana_invest@yahoo.com

61. **CONFECTII** metalice - inox, balustrade, scari, porti, garduri, grilaje, amenajari interioare; ☎0735.548.506

62. **CONFECTII** metalice, garduri, porti, grilaje geam, garaje, balamale, structuri metalice si interventii rapide; ☎0724.728.304

63. **CONSTRUCTII** case "la rosu" sau "la cheie" din caramida Porotherm sau din lemn, la cele mai bune preturi din Romania. Constructii case, amenajari, avem servicii de cea mai buna calitate, la un pret mic. Folosim cele mai noi tehnologii in domeniul constructilor: echipe de muncitori calificati cu o bogata experienta in domeniu pentru a construi casa dvs. la cel mai inalt standard si in cel mai scurt timp; ☎0735.390.490/ 0735.100.666 contact@construimcaselacheie.ro www.construimcaselacheie.ro

64. **CONSTRUCTII** de hale, societatea noastra construieste hale metalice si case de vacanta pe structura metalica, **1 €/mp;** ☎0721.535.772 infinit.interconstruct@gmail.com

65. **CONSTRUCTII** la rosu finisaje la cheie executa echipa coordonata de inginer; ☎0758.770.294 dgf_cardinal@yahoo.com

66. **CONSTRUCTII:** echipa cu experienta executam lucrari de constructii, case, garduri, fose la rosu/ cheie, preturi accesibile; ☎0768.167.335

67. **CONSTRUCTOR batran cu echipa construiesc case la rosu si finisate la preturi mici; ☎0722.529.094/ 0768.476.720**

68. **CONSTRUCTORI:** echipa executam case la rosu /cheie, spatii comerciale, garduri, fose, preturi pentru toate buzunarele experienta, seriozitate, garantie; ☎0799.618.287

69. **CONSTRUIM** case la rosu si la cheie, echipa /firma executa lucrari de calitate cu /fara materiale, preturi accesibile pentru inceput de an; ☎0799.618.287

70. **CONSTRUIM** case, vile la rosu 120 €/mp, materiale + manopera cu tva inclus si la cheie 270 €/mp, oferim garantie, seriozitate, promtitudine; ☎0737.436.389 florin8585@yahoo.com

71. **CURATENIE,** SC Infinit Interconstruct SRL Bucuresti executa curatenie la scari de bloc, curatenie dupa constructor, avem personal specializat in curatenie si materiale de calitate **1 €/mp;** ☎0721.535.772 infinit.interconstruct@gmail.com

Sunt luate în considerare numai reclamatiile primite în maxim 48 de ore.

SUMAR vezi pag. 2

Prestări Servicii..... 1
Casa şi familia..... 6
Electronice..... 7
Locuri de muncă..... 7
Imobiliare vânzări..... 19
Imobiliare închirieri..... 32
Auto, moto, velo..... 41
Matrimoniale..... INTERZISĂ (detalii în pag. 3)
Afaceri, diverse..... 42
Evoluţia preţurilor imobiliare..... 20, 23, 26, 28
Anunţuri Ultima Oră..... 43, 44

3.000 OFERTE DE MUNCĂ în pag. 7-19

SUMAR

PRESTĂRI SERVICII
1. Construcţii, amenajări 1
2. Reparaţii, service 2
3. Transport, mutări 3
4. Acte firmă, avocaţi, contabili 3
5. Cursuri, meditaţii, traduceri 3
6. Servicii diverse 4

CASA ŞI FAMILIA
7. Animale 6
8. Articole pentru COPII 6
9. Electrocasnice, materiale de construcţii 6
10. Îmbrăcăminte, cosmetice, accesorii 6
11. Mobilă, decoraţiuni interioare 6
12. Diverse, vânzări, cumpărări 6

ELECTRONICE
13. Computere, laptopuri, accesorii 7
14. Telefoane, tablete, accesorii 7
15. Aparate foto, camere video 7
16. Diverse 7

LOCURI DE MUNCĂ
17. Oferte full time 7
18. Oferte part time 16
19. Joburi în străinătate 17
20. Joburi videochat, masaj, adult 18
21. Cereri locuri de muncă 19

IMOBILIARE VÂNZĂRI
22. Garsoniere 19
23. Apartamente 2 camere 21
24. Apartamente 3 camere 25
25. Apartamente 4+ camere 28
26. Case, vile 29
27. Spaţii comerciale, industriale 31
28. Terenuri 31
29. Spaţii şi imobile diverse 32
30. Cumpărări, schimburi 32

IMOBILIARE ÎNCHIRIERI
31. Garsoniere 32
32. Apartamente 2 camere 34
33. Apartamente 3 camere 37
34. Apartamente 4+ camere 38
35. Case, vile 38
36. Spaţii comerciale, birouri 39
37. Regim hotelier, case vacanţă 40
38. Imobile diverse, camere cu chirie 40
39. CERERI închirieri 41

AUTO, MOTO, VELO
40. Autoturisme 41
41. Motociclete, scutere, atv-uri 41
42. Camioane, autoutilitare 41
43. Utilaje agricole 41
44. Biciclete 42
45. Piese, accesorii 42
46. Diverse vehicule 42
47. Cumpărări 42

MATRIMONIALE
48. EA caută partener .....
49. EL caută parteneră .....
50. Saloane masaj, servicii masaj .....
51. Prietenii, căsătorii .....
52. Matrimoniale diverse .....
Interzisă până la data de 30 ianuarie 2016 conform deciziei Judecătoriei Sectorului 1

INTERZISĂ

AFACERI, DIVERSE
53. Vânzări, cumpărări, asocieri 42
54. Echipamente, utilaje, scule 42
55. Citaţii, licitaţii, notificări 42
56. Pierderi 42
57. Diverse 42

ANUNŢURI ULTIMA ORĂ 43, 44

Sediile redacţiei (L-V 8-20; S 9-14)
- Bd. CAROL I nr. 35 - Tel/Fax: 021.311.16.67
- Bd. MAGHERU nr. 34-38 - Tel/Fax: 021.318.52.95
- Şos. COLENTINA nr. 2D - Tel/Fax: 021.242.13.86
- Str. Gh. Doja nr. 109, Ploieşti - Tel/Fax: 0244.521.033

Anunţuri în 24 de ORE
La sediile redacţiei şi la ag. de publicitate
MARŢI până la ora 16 pt. ed. de Miercuri
JOI până la ora 16, pt. ed. de Vineri
SÂMBĂTĂ până la ora 14, pt. ediţia de Luni
în 15 minute la www.anuntul.ro

Tarife anunţuri (15 cuvinte)
- standard = 5 Lei
- literă îngroşată = 7 Lei
- fond negru = 10 Lei
- litere uriaşe = 15 Lei
- litere uriaşe pe fond negru = 17 Lei
- specială în chenar = 20 Lei

La 4 apariţii plătite a 5-a gratuită !

Tarife reclamă (macheta şi TVA incluse)
- Pag. POLICROMIE: 1/4 pag = **1.600 Lei**; 1/2 pag = **2.250 Lei**; 1/1 pag = **3.500 Lei**
- Pag. interior ALB/NEGRU: **3 Lei/cmp**
- Pag. interior CULOARE: **4 Lei/cmp**
- Ultima pag. CULOARE: **4,5 Lei/cmp**
- Prima pag. CULOARE: **13 Lei/cmp**

prin SMS 1219
Anunţul apare într-un minut la www.anuntul.ro şi în următoarea ediţie a ziarului
anunţ + 10 FOTO = 3 €/sms + TVA
Orar Non-stop
(valabil în toate reţelele)

prin plata Online
Anunţurile apar într-un minut la www.anuntul.ro şi în următoarea ediţie a ziarului
anunţ + 10 FOTO = 7 lei (TVA inclus)
Orar Non-stop

SMS 1218 (Vodafone/ Telekom)
Transmiteţi prin SMS textul anunţului integral şi acesta va apărea pe www.anuntul.ro în maxim 1 zi lucrătoare şi în 2 ediţii a ziarului
- pentru **2 apariţii** (3 €/sms + TVA)
Orar Non-stop

PRESTĂRI SERVICII

1 Construcţii, amenajări

PRESTĂRI SERVICII

72. **DECOPERTARI** pereti, gleturi, decojit lavabila, tencuiala, sape, izolatii mansarde, placari OSB, dusumea, lambriuri, instalatii; ☎0762.550.930

73. **DIRIGINTE** santier, clasa A asigur consultanta, supraveghere tehnica pe toata durata investitiei (inclusiv documentele aferente); ☎0722.639.313

74. **ECHIPA** efectuam lucrari de finisaj apartamente, case, mansarde, anvelopari, instalatii, hale. Cu factura; ☎0724.720.321/ 0773.709.547

75. **ECHIPA zugravi executam zugraveli glet, rigips, parchet, gresie, faianta, preturi neg.; ☎0764.807.853**

76. **ELECTRICIAN** A-Z profesionist execut instalatii electrice noi si interventii rapide Bucuresti si Ilfov; ☎0724.728.304

77. **ELECTRICIAN** acord asistenta tehnica si executie instalatii electrice, reparatii, schimbat instalatii (cupru), modificari (circuit separat, aer, masina spalat, plita, cuptor, centrala) montaj tablouri, lampi. Seriozitate, calitate; ☎0723.022.738 instalatii_electrice70@yahoo.ro

78. **ELECTRICIAN** autorizat execut instalatii noi, reparatii instalatii existente, modificari, inlocuiri tablouri etc. Ieftin; ☎0766.642.039/ 0724.316.077

79. **EVACUEZ** moloz, pamant, mobila nefolosita sau veche, asiguram oameni la incarcat, daca se cere; ☎0720.294.432

80. **EXECUT** confectii metalice, grilaj, gard, porti, usi, scari, garaj, hale, balustrade, etc., particular, ☎0763.054.884

81. **EXECUT** decopertare, gresie, faianta, parchet, demolare ziduri si evacuare moloz si mobila veche; ☎0720.294.432

82. **EXECUT** foarte avantajos lucrari finisaj interior, zugraveli. Ofer si cer seriozitate. Adrian; ☎0767.028.962

83. **EXECUT** foraje puturi, piloni, denisipari si puturi absorbante; ☎0757.749.690/ 0767.141.133

84. **EXECUT** lucrari de instalatii electrice si sanitare. Preturi avantajoase; ☎0733.052.888

85. **EXECUT** poze ceramice alb-negru sau color si sicriu, cruci funerare si placi marmura; ☎0720.294.432

86. **EXECUT** reparatii felinare, lumanari si pun geamuri, vopsesc si garduri noi, si felinare noi; ☎0720.294.432

87. **EXECUT** sapaturi apa, haznale, cavouri, inmormantari, gaze si orice fel de sapaturi; ☎0720.294.432

88. **EXECUT** servicii funerare si constructii funerare in orice cimitir; ☎0720.294.432

89. **EXECUT** taiat lemne cu drujba si cu toporul si spart lemne si asezate oriunde; ☎0720.294.432

90. **EXECUTAM** lucrari specifice pentru comenzi, ferme reduceri substantiale, atelier confectii metalice; ☎0737.502.280

91. **EXECUTAM** orice tip acoperisuri, tigla metalica, tabla zincata, igheaburi, burlane, tubulaturi ghene, parazapezi, reparatii; ☎0737.638.888

92. **EXECUTAM** reparatii mici, tigla ceramica, lindab, tabla zincata, dulgherie, reparatii mici de urgenta, Radu; ☎0744.963.206

93. **FORAJE** puturi, apa mica si mare adancime, asigur debitare apa, la cel mai mic pret; ☎0763.181.900/ 0729.782.533

94. **INSTALATII** case. Montaj incalzire in pardoseala 25 L. Instalatii electrice: 40 L, loc priza, lampa, intrerupator. Montaj centrale termice 250 ron. Montaj radiatoare 100 L. Montaj instalatii sanitare 50 L, **25 L/ montaj;** ☎0720.353.196 sandudaniel1@gmail.com www.unicpro.bizoo.ro

95. **INSTALATII** sanitare, electrice, termice, centrale, reparatii urgente; ☎0764.285.335/ 0734.310.368

96. **INSTALATII** termice, sanitare, electrice, montaj centrale, masini spalat, hote, gauri beton, canalizare exterioara, camine; ☎0725.417.499

97. **INSTALATOR accesibil - autorizat execut: instalatii sanitare: cazi, chiuvete, apometre, robineti, wc+rezervor, boilere, tevi sparte, calorifere, desfundari sifoane. Non stop; ☎0733.722.294/ 0763.075.478**

98. **INSTALATOR** accesibil autorizat, apometre 130 L, aragazuri 80 L, calorifere 100 L, robineti 30 L, baterii 60 L, wc + bazin 100 L, centrale termice, senzori gaze; ☎0766.257.867

100. **INSTALATOR** autorizat montez cabine dus, chiuvete, wc, cazi, robineti, calorifere, reparatii centrale (cupru, PPR), boilere; ☎0727.806.472

101. **INSTALATOR** cu experienta, execut lucrari de instalatii termice, sanitare etc.; ☎0723.298.925

99. **INSTALATOR autorizat execut: instalatii sanitare: robineti, baterii, calorifere, chiuvete, apometre, wc+ bazin, desfundari, scurgeri-canalizari boilere; ☎0727.802.456/ 0768.093.752**

102. **INSTALATOR** montez obiecte sanitare, cabine dus, cazi, chiuvete, baterii, robineti, calorifere, wc+rezervor, boilere, masini de spalat, desfundari, remediere tevi sparte, mici reparatii, etc., seriozitate, ☎0768.734.210

103. **INSTALATOR** particular execut instalatii sanitare, termice, electrice, pret neg.; ☎0723.836.238

104. **INSTALATORI** centrale si reparatii, montaj calorifere, boilere, hidrofoare, pompe, cazane termice, canalizari, bransamente apa, acte; ☎0767.127.157

105. **JALUZELE,** reparatii, confectii, rulouri exterioare din lemn si vopsit; ☎021.351.35.03/ 0729.214.497

106. **MESERIAS** execut gresie, faianta, instalatii sanitare si electrice, parchet, zugraveli, rigips, sape; ☎0763.521.022

107. **MOBILA** comanda din MDF, pal lemn masiv, reparatii, mutari, bucatarii - 950, paturi - 570, dressinguri - 1.450; ☎0727.127.729/ 0762.771.459

108. **MONTAJ** parchet toate tipurile, raschetat, lacuit, masini profesionale cu aspirator, preturi minime, seriozitate; ☎0763.798.090/ 0724.704.188 www.raschetare-parchet-profesional.ro

109. **MONTEZ** parchet, toate tipurile, raschetez, paluxez, calitate, preturi minime. Rog seriozitate; ☎0768.804.858/ 0724.899.781

110. **ORICE** confectii metalice. Porti auto si usi garaj, montaj, automatizari aferente; ☎0765.200.000

111. **PARCHETAR** montez, raschetez, lacuiesc, reconditionez clasic, masina aspiratie, pret avantajos; ☎0769.581.838

112. **PARCHETAR montez, raschetez, masina cu aspirator. Preturi minime; ☎0731.896.182/ 0765.718.690**

113. **PARCHETAR** montez, raschetez, paluxez, masina cu aspirator, preturi minime; ☎0724.608.136

114. **PARCHETAR,** maistru montez, raschetez, reconditionez orice tip usi, scari, dusumele; ☎0724.868.143

115. **PARCHETAR,** montez, raschetez, reconditionez, orice tip dusumele, scari, usi interior; ☎0720.551.903

117. **PROIECTARE, studii geo, relevee, A.C., C.U., asistenta tehnica constructii, avize. Arhitectura 3-5 €/mp, 10-15 €/mp A.C. ☎0722.214.535/ 0722.897.482**

116. **PARCHETAR,** raschetat parchet, montat parchet, chituit, lacuit, reconditionat parchet clasic, parchet exotic, parchet laminat, parchet stratificat. Timp de executie scurt, pret mic, masini profesionale; ☎0743.457.184/ 0722.773.366 bia_glinschi@yahoo.com

118. **REDUCERE** 20% Cu o experienta de aproape 10 ani, personalulu nostru calificat va ofera o gama larga de lucrari: - Constructii case si blocuri la rosu sau la cheie; - Amenajari interioare si exterioare; **5 €/mp;** ☎0727.787.713 office@cityconstruct.ro cityconstruct.ro

119. **REHAU** termopane cele mai mici preturi, jaluzele, rulouri plase insecte masuratori montaj, demontaj gratuit, zona sos. Oltenitei 121; ☎0727.881.274/ 0765.535.770/ 0722.583.314

120. **SCARI** metalice. Atelier de confectii metalice, executam scari metalice de interior si exterior, precum si alte lucrari specifice domeniului de activitate. Cerem si oferim seriozitate, **3.000 L/ etaj;** ☎0735.493.750 abcmetalic@gmail.com

121. **SOBAR** specialist execut sobe, seminee, reparatii, scuturat cosuri; ☎021.221.66.99/ 0745.991.298

122. **TABLA** zincata, lindab, dulgherie, sisteme pluviale, parazapezi, reparatii urgenta; ☎0740.406.794

123. **TAMPLAR** comanda mobila din MDF, pal lemn masiv, reparatii - mutari, bucatarii - 950, paturi - 570, dressinguri - 1.450; ☎0727.127.729/ 0762.771.459

124. **TAMPLAR,** montari, demontari, reparatii usi, ferestre, mobilier din lemn; ☎0761.391.592

125. **TERMOPANE** de calitate la cele mai bune preturi, plase de insecte oferite bonus pentru ianuarie 2016; ☎0722.682.969/ 0766.729.483

126. **TERMOPANE** Rehau la pret de producator, jaluzele orizontale, verticale, rulouri, glafuri int./ext., plase insecte, masuratori, transport, montaj gratuit; ☎0727.881.274/ 0722.583.314

128. **TIGLA** metalica, acoperisuri, mansarda, reparatii la acoperis, ghene de gunoi, tabla zincata, parazapezi; ☎0757.539.664

127. **TERMOPANE** Rehau, Salamander - Germania, Aluplast si Ramplast de la 30 €/mp. Rulouri exterioare din aluminiu de la 38 €/mp, tamplarie aluminiu - usi glisante 80 - 100 €/mp, jaluzele verticale de la 6 €/mp, jaluzele orizontale de la 15 €/mp, rolete interior 15 €/mp, plase insecte 10 €/bucata, glafuri interioare/exterioare 10 €/m. Azi masuram, maine montam. Cautam colaboratori in constructii, imobiliare, arhitectura. ☎0766.332.447/ 0724.678.252/ 021.434.42.80 office@designperfect.ro/ perfect.design4u@yahoo.com www.designperfect.ro

129. **TIGLA** metalica, izolatii carton, tabla cutata, igheaburi, burlane, parazapezi. Transport gratuit, reparatii la cerere, reducere 16%; ☎0720.950.702

130. **ZUGRAV** glet, lavabil, sapa, faianta, gresie, tencuieli, curatat, polistiren, rigips, glafuri, parchet, in tara sau afara; ☎0734.213.858

131. **ZUGRAV** particular, ieftin, sunati la tel.; ☎0733.768.286

132. **ZUGRAVELI,** amenajari, execut urmatoarele lucrari gresie, faianta, parchet, rigips, glet, tapet, lavabil, glafuri usi si ferestre, sape, montat usi, demolari, etc, la cele mai bune preturi, **10 L;** ☎0727.778.724 vasilemdorel@yahoo.com

133. **ZUGRAVELI,** tapiterie, amenajari, seriozitate; ☎0725.676.965

2 Reparaţii, service

PRESTĂRI SERVICII

1. **ABONAMENT** acasa reparatii calculatoare, reparatii laptopuri, instalare Windows Xp/7/8, reparatii monitoare lcd, programe, devirusare, resetare bios, recuperare date, probleme internet, wireless, configurare router. Depl. gratis, **50 L/ pc;** ☎0726.054.690/ 031.424.43.93 pyanystul@yahoo.com http://www.reparatii-calculatoare.16mb.com

2. **AER** conditionat, aragazuri, frigidere, congelatoare, masini de spalat, reparatii montaj; ☎0722.796.411/ 021.334.79.72

3. **AMENAJARI** ap., case, mansardare, electric, sanitare, zugraveli, faianta, gresie, rigips etc. Puiu; ☎0722.764.320

4. **ANTENE** satelit, televizoare, electronice, montez/ repar, vand tv color; ☎0760.174.051

5. **AUTORIZAT,** asigur reparatii masini automate de spalat, deplasare gratuita, garantie reparatii. Aer conditionat - curatare si ignienizare. Seriozitate. Urgente; ☎0729.374.669/ 0761.290.233

6. **CALCULATOARE,** absolut orice probleme, laptopuri depanez, (re)instalez, la domiciliul dvs. inclusiv weekend; ☎0723.984.654/ 0768.790.654

7. **CALCULATOARE,** repar, devirusez, instalez, Windows, antivirus, drivere, router, programe, jocuri, componente pe loc. Rezolv rapid orice problema a calculatorului; ☎0765.476.970/ 0724.952.199 marius_viloria@yahoo.com

8. **DEPANARE** masini spalat, televizoare, cuptoare microunde, diverse electronice, inginer electronist. ☎0722.237.176

9. **DEPANEZ frigidere si congelatoare, inclusiv sambata si duminica; ☎021.425.87.56/ 0744.517.905**

10. **ELECTRICIAN** autorizat vin imediat, montez, repar tablouri, prize, lumina, lustre, circuite defecte, seriozitate, promptitudine; ☎0762.356.999

11. **ELECTRICIAN,** rezolv orice problema electrica, intreruperi, scurturi, montez tablouri electrice, prize, intrerupatoare, lumini, rezolv orice defect electric; ☎0765.476.970/ 0724.952.199 marius_viloria@yahoo.com

12. **FRIGIDERE** casnice si comerciale, congelatoare, convenabil, garantie, sambata, duminica; ☎0722.565.401/ 0728.247.631/ 021.232.86.60

13. **HAINE** din piele, cojoace, blanuri naturale la comanda, reparatii, modificari, vopsit fixleather; ☎0742.283.820

14. **INGINER** autorizat RSL repar centrale termice, service, intretinere, montaj, avize, orice combustibil marca putere 800 kw, non stop, experienta 20 ani, expert centrale in condensare; ☎0726.209.005 cristeapaulconstantin@yahoo.com

15. **INSTALATOR - interventii, reparatii tevi sparte, montaj robineti, baterii, masini de spalat, modificari tevi desfundari - scurgeri; ☎0724.000.475**

16. **INSTALATOR** accesibil, autorizat instalatii gaze, apometre 130 L, aragazuri 80 L, centrale termice, calorifere 100 L, robineti 25 L, baterii 50L, wc + bazin 100L; ☎0720.992.196

17. **INSTALATOR** accesibil, execut orice fel de lucrare. Preturi avantajoase. Disponibil si duminica; ☎0724.964.347/ 0769.166.692

18. **INSTALATOR** autorizat execut lucrari tehnico sanitare si gaze, gresie, faianta, zugraveli, instalatii electrice; ☎0721.757.470/ 0766.396.722

19. **INSTALATOR** autorizat monteaza, repara obiecte sanitare, calorifere, boilere, hidrofoare, coloane apa, gaze, aragaze, sigilari apometre; ☎0720.433.272/ 0785.887.402

20. **INSTALATOR** autorizat montez: centrale termice, calorifere, boilere, hidrofoare, bai, canalizari, subsoluri, asociatii, hote; ☎0741.041.874

21. **INSTALATOR** montez robineti 25 L, baterii- 50 L, calorifere- 80 L, obiecte sanitare, instalatii; ☎0727.676.984

22. **INSTALATOR sanitar, montaj aragaze, obiecte sanitare, masini spalat, calorifere, apometre, desfundari scurgeri, revizii; ☎0744.858.973**

23. **INSTALATOR** sanitare, termice si gaze, centrale termice, calorifere, hidrofoare, obiecte sanitare; ☎0722.723.032

24. **INSTALATOR** sanitare, termice, gaze, centrale termice, obiecte sanitare, calorifere, hidrofoare; ☎0722.723.032

25. **MASINI** automate de spalat, acum asigur deplasare gratuita, garantie reparatii. Curatare- igienizare aer conditionat. Seriozitate, urgente; ☎0729.374.669/ 0761.290.233

26. **MASINI** automate de spalat, aragazuri, frigidere, aere conditionate, electronice, tv, electrocasnice, electrice sanitare-repar, instalez, programez, resetez; ☎0727.279.319/ 021.444.14.17

SCHELĂ METALICĂ DE ÎNCHIRIAT
SCHELARI CU ATESTAT
MONTĂM - DEMONTĂM SCHELĂ METALICĂ LA ORICE ÎNĂLŢIME
LA FABRICA
Tel. 0720.192.983
www.lafabrica.ro
021.327.45.15
office@lafabrica.ro

Firmă specializată execută:
construcţii case de cărămidă sau din lemn, la roşu şi la cheie, la cele mai bune preţuri din domeniu, raport calitate-preţ!
Mai executăm: lucrări de construcţii din orice categorie, reconsolidări, renovări şi amenajări de lux apartamente şi case!
Termen scurt de execuţie ! Profesionalism !
Garanţie 10 ANI ! Portofoliu generos !
0735.390.490; 0735.100.666
email: contact@construimcaselacheie.ro
www.ConstruimCaseLaCheie.ro

Primim anunţuri şi la...

Agenţii de Publicitate

- 1St KLASS INTERNATIONAL - **Calea 13 Septembrie nr. 126, bl. P34,** tel: 021.411.75.67
- ADPLANER STUDIO - **Şos. Mihai Bravu nr. 196, bl. 200, sc. A,** tel: 0770.344.718
- AGER PRESS - **Str. Ion Câmpineanu nr. 22,** tel: 021.312.24.83
- ANA SERVICII PUBLICITATE- **Str. Patulului nr. 6, bl. 5, sc. 2, sector 3,** tel: 021.335.98.36
- ATOM FISH - **Calea Rahovei nr. 328, bl. 57A, sc.1, parter, ap. 1,** tel: 0766.768.208
- B&G IDEAL VISION - **Str. Istriei nr. 2D,** tel: 0731.037.267
- BAESU IDEAL IMOB - **Şos. Olteniţei nr. 222, bl. 7, parter,** tel: 021.332.10.20
- BELVEDERE - **Calea Crângaşi nr. 29,** tel: 021.220.26.65
- BONENI TRADE - **Şos. Pantelimon nr. 260, bl. 46, ap. 136,** tel: 021.255.10.92
- CARMADO MEDIA - **Str. Matei Voievod nr. 103-113, bl. O3, ap. 115,** tel: 031.808.53.15
- CORE ADVERTISING - **Str. Ştirbei Vodă nr. 119,** tel: 0722.639.825
- DAN PREST - **Bd. 1 Decembrie 1918, nr. 50,** tel: 0744.207.261
- EFECT COM - **Bd. Ferdinand nr. 103, sector 2,** tel: 0724.095.563
- EXTIM - **Str. Academiei, nr 4-6,** tel: 021.312.27.13
- GROUP MEDIA - **P-ţa. Presei Libere, cam. 415,** tel/fax: 021.311.60.25
- INDICATIV MEDIA - **Str. Ing. N. Teodorescu nr. 41,** tel: 021.311.69.80
- MAXIM - **Bd. Carol I nr. 66,** tel/fax: 021.314.52.10; 021.314.52.01; 021.314.52.02
- MEDIAPRESS - **Bd. D. Cantemir nr. 16, bl. 6, sc. C, ap. 69,** tel: 021.301.99.45
- METROPOLITAN MAXPRESS ADV - **Intrarea Muzeului nr. 13, Caracal, Olt,** tel: 0721.080.810
- NAFI - **Şos. Olteniţei nr. 208,** tel: 021.332.06.10
- PAPER GANET - **Str. Braşov nr. 21-23,** tel: 021.746.57.62
- PAPER GANET - **Bd. C-tin Brâncoveanu nr. 97,** tel: 0727.861.882
- POLITEX - **Str. Brezoianu nr. 21,** tel.: 021.311.17.22
- SAX ACTIV - **Str. Braşov nr. 21,** tel: 021.745.46.10
- STANCANA - **Şos. Giurgiului 117, bl. 4,** tel: 0731.307.153
- STANDARD MEDIA - **Aleea Dobrina nr. 2, bl. 49, ap. 4,** tel/fax: 021.255.53.44
- START MEDIA - **Casa Presei Libere nr. 1, corp C2,** tel: 021.317.98.00
- TELEFAX - **Bd. Dimitrie Cantemir nr. 21, bl. 4, ap. 4,** tel: 021.330.80.91

Oficii Poştale Bucureşti

POŞTA ROMÂNĂ

- OFICIUL POŞTAL nr. **1 - Str. Matei Millo 10-12,** tel: 021.315.87.93
- OFICIUL POŞTAL nr. **2 - Bd. Ion Mihalache 79,** tel: 021.222.67.27
- OFICIUL POŞTAL nr. **3 - Şos. Pantelimon 255,** tel: 021.255.31.40; 021.255.33.31
- OFICIUL POŞTAL nr. **4 - Calea Dudeşti 101,** tel: 021.322.54.51
- OFICIUL POŞTAL nr. **5 - Bd.Libertăţii nr. 1,** tel: 021.336.45.03; 021.336.45.65
- OFICIUL POŞTAL nr. **6 - Calea Văcăreşti 203,** tel: 021.330.33.01
- OFICIUL POŞTAL nr. **7 - Şos. Giurgiului 119,** tel: 021.450.46.74
- OFICIUL POŞTAL nr. **8 - Şos. Berceni 35,** tel: 021.334.34.14
- OFICIUL POŞTAL nr. **9 - Bd. Camil Ressu nr. 41,** tel: 021.348.39.12
- OFICIUL POŞTAL nr. **10 - Şos. Ştefan cel Mare 228,** tel: 021.619.31.39
- OFICIUL POŞTAL nr. **11 - Şos. Colentina 81,** tel: 021.240.31.40
- OFICIUL POŞTAL nr. **12 - Bd. Gării de Nord 6-8,** tel: 021.318.21.90
- OFICIUL POŞTAL nr. **13 - Şos. Ştefan cel Mare 2,** tel: 021.210.10.96/ 74
- OFICIUL POŞTAL nr. **15 - Bd. Regina Elisabeta nr. 45,** tel: 021.311.34.14
- OFICIUL POŞTAL nr. **16 - Bd. Iuliu Maniu 100,** tel: 021.430.54.68
- OFICIUL POŞTAL nr. **17 - Calea Giuleşti 119,** tel: 021.221.43.62
- OFICIUL POŞTAL nr. **18 - Str. Horia Măcelariu 1-3,** tel: 021.232.27.42
- OFICIUL POŞTAL nr. **19 - Bd. Camil Ressu nr. 41,** tel: 021.348.11.85; 021.348.42.15
- OFICIUL POŞTAL nr. **20 - Cal. Călăraşilor 137,** tel: 021.323.29.95; 021.327.26.75
- OFICIUL POŞTAL nr. **23 - Str. Romancierilor 1,** tel: 021.745.38.17
- OFICIUL POŞTAL nr. **24 - Şos. Pantelimon 352,** tel: 021.255.46.35; 021.255.59.50
- OFICIUL POŞTAL nr. **25 - Piaţa Montreal (incinta W.T.C.),** tel: 021.318.21.80
- OFICIUL POŞTAL nr. **26 - Str. Pajurei 13,** tel: 021.667.11.08
- OFICIUL POŞTAL nr. **27 - Str. Valea Ursului nr. 1,** tel: 021.430.22.58
- OFICIUL POŞTAL nr. **29 - Bd. 1 Decembrie 1918 - 21,** tel: 021.345.27.85
- OFICIUL POŞTAL nr. **30 - Str. Mihail Ivanovici Glinka 7,** tel: 021.230.34.04
- OFICIUL POŞTAL nr. **32 - Bd. Ion Mihalache 341,** tel: 021.222.32.70
- OFICIUL POŞTAL nr. **33 - Casa Presei Libere 1,** tel: 021.318.21.81
- OFICIUL POŞTAL nr. **35 - Str. Zării nr. 10,** tel: 021.311.17.62
- OFICIUL POŞTAL nr. **38 - Str. Teiul Doamnei 19,** tel: 021.242.10.92
- OFICIUL POŞTAL nr. **39 - Şos. Iancului 5-7,** tel: 021.653.24.41
- OFICIUL POŞTAL nr. **41 - Str. Barbu Vlădoianu 2,** tel: 021.222.41.54
- OFICIUL POŞTAL nr. **42 - Bd. Libertăţii 6,** tel: 021.318.21.96
- OFICIUL POŞTAL nr. **44 - Bd. Gheorghe Şincai 2-4,** tel: 021.330.00.25
- OFICIUL POŞTAL nr. **46 - Str. Stavropoleos 6,** tel: 021.312.56.12
- OFICIUL POŞTAL nr. **49 - Bd. Basarabia 57,** tel: 021.340.01.92; 021.341.04.97
- OFICIUL POŞTAL nr. **51 - Str. Mărgeanului 12,** tel: 021.776.54.51
- OFICIUL POŞTAL nr. **52 - Str. Nicolae Caramfil 52-54,** tel: 021.232.93.15
- OFICIUL POŞTAL nr. **56 - Calea Crângaşi 23,** tel: 021.637.25.78
- OFICIUL POŞTAL nr. **57 - Str. Baba Novac 25,** tel: 021.340.24.60; 021.340.12.88
- OFICIUL POŞTAL nr. **60 - Str. Baraju Sadului-Complex 9,** tel: 021.340.29.75
- OFICIUL POŞTAL nr. **61 - Şos. Olteniţei 188,** tel: 021.332.46.44
- OFICIUL POŞTAL nr. **62 - P-ţa M. Kogălniceanu 1-3,** tel: 021.315.69.86
- OFICIUL POŞTAL nr. **63 - Calea Dorobanţi 164,** tel: 021.231.38.22
- OFICIUL POŞTAL nr. **66 - Str. C-tin Titel Petrescu 3,** tel: 021.413.08.65
- OFICIUL POŞTAL nr. **67 - Str. Virgiliu 39,** tel: 021.637.31.11
- OFICIUL POŞTAL nr. **68 - Bd. Bucureştii Noi 64,** tel: 021.667.35.95
- OFICIUL POŞTAL nr. **69 - Str. Bârca nr. 14,** tel: 021.425.10.41
- OFICIUL POŞTAL nr. **71 - Str. Popa Nicolae 52-54,** tel: 021.240.05.00
- OFICIUL POŞTAL nr. **72 - Bd. 1 Decembrie 1918 nr. 58,** tel: 021.345.33.35
- OFICIUL POŞTAL nr. **74 - Str. Valea Argeşului 2,** tel: 021.444.04.32
- OFICIUL POŞTAL nr. **75 - Str. Lacul Bucura 2,** tel: 021.450.29.43
- OFICIUL POŞTAL nr. **76 - Str. Valea Cascadelor 2-4,** tel: 021.769.33.00
- OFICIUL POŞTAL nr. **77 - Şos. Mihai Bravu 380-382,** tel: 021.323.63.55; 021.321.48.40
- OFICIUL POŞTAL nr. **78 - Splaiul Independenţei nr. 290;** tel: 021.318.21.92
- OFICIUL POŞTAL nr. **82 - Str. Al. Obregia 9,** tel: 021.460.34.87
- OFICIUL POŞTAL nr. **84 - Splaiul Independenţei nr. 319;** tel: 021.314.50.46
- OFICIUL POŞTAL nr. **86 - Şos. Chitila nr. 102;** tel: 021.667.01.91

Oficii Poştale din Sectorul Ilfov

● BRAGADIRU ● BUFTEA ● BALOTEŞTI ● CIOROGÂRLA ● CLINCENI ● MĂGURELE ● CIOLPANI ● OTOPENI ● VOLUNTARI ● GHERMĂNEŞTI ● CORNETU ● AFUMAŢI ● BRĂNEŞTI ● CERNICA ● GLINA ● PANTELIMON ● POPEŞTI-LEORDENI ● VIDRA ● 1 DECEMBRIE ● JILAVA ● DOMNEŞTI ● CHIAJNA ● CHITILA ● MOGOŞOAIA ● TUNARI ● MOARA VLĂSIEI ● PERIŞ

Oficii Poştale din ţară

- **BRAŞOV** .- Oficiul Poştal nr. 1, ... **Str. N. Iorga nr. 1**
- **CONSTANŢA** - Oficiul Poştal nr. 4, ... **Str. I.L. Caragiale nr. 14;**
  .- Oficiul Poştal nr. 7, ... **Str. Soveja nr. 39**
- **CRAIOVA** .- Oficiul Poştal nr. 1, ... **Str. Unirii nr. 54;**
  .- Oficiul Poştal nr. 4, ... **Calea Bucureşti nr. 46**
- **GIURGIU** .- Oficiul Poştal nr. 1, ... **Str. Mircea cel Bătrân nr. 18;**
  .- Oficiul Poştal nr. 2, ... **Şos. Bucureşti Bl. 205;**
  .- Oficiul Poştal nr. 3, ... **Aleea CFR nr. 10;**
  .- Oficiul Bolintin Vale, ... **Str. Republicii 1;**
  .- Oficiul Călugăreni, ... **Comuna Călugăreni;**
  .- Oficiul Crevedia Mare, ... **Comuna Crevedia Mare;**
  .- Oficiul Ghimpaţi, ... **Comuna Ghimpaţi;**
  .- Oficiul Hotarele, ... **Comuna Hotarele;**
  .- Oficiul Izvoarele, ... **Comuna Izvoarele;**
  .- Oficiul Mihăileşti, ... **Oraş Mihăileşti;**
  .- Oficiul Roata de Jos, ... **Comuna Roata de Jos;**
- **IAŞI** .- Oficiul Poştal nr. 1, ... **Str. Cuza Vodă nr. 3;**
  .- Oficiul Poştal nr. 8, ... **Str. Costache Negri nr. 64**
  .- Oficiul Poştal nr. 1, ... **Piata Victoriei nr. 8;**
  .- Ghiseul nr. 1, ... **Piata Grivitei nr. 3;**
  .- Oficiul Poştal nr. 3, ... **Şos. Nordului nr. 2;**
  .- Oficiul Poştal nr. 6, ... **Str. Postei nr. 75;**
- **PLOIEŞTI** .- Oficiul Poştal nr. 7, ... **Str. Erou M. Moldoveanu nr. 6;**
  .- Oficiul Poştal nr. 10, ... **Bd. Republicii nr. 102;**
  .- Oficiul Poştal nr. 11, ... **Aleea Chimiei nr. 59;**
  .- Oficiul Poştal nr. 12, ... **Str. Malul Rosu, Bl. 101D2;**
  .- Oficiul Poştal nr. 13, ... **Bd. Bucuresti nr. 24;**
  .- Oficiul Poştal nr. 14, ... **P-ta 1 Decembrie 1918 nr. 2**
- **TIMIŞOARA** .- Oficiul Poştal nr. 1, ... **B-dul Revoluţiei nr. 2**

PRESTĂRI SERVICII

27. **MASINI** de spalat, reparatii masini de spalat orice marca, deplasare gratuita, piese originale, reparatii cuve capsulate, motoare, module electronice, garantie, seriozitate, preturi accesibile. tel.; ☎0731.532.310/ 0768.398.545 tehnic@servicemasinadespalat.ro www.servicemasinadespalat.ro

28. **REPAR** masini spalat Ariston, Whirlpool, Ardo, etc., garantie; ☎0767.177.665/ 0722.327.483

29. **REPARATII** centrale termice, cazane, arzatoare, murale, condensare autorizat ISCIR orice model 20- 800 kw automatizari reparatii placi electronice piese de schimb reparatie garantata, experienta 8 ani, non stop; ☎0763.070.994/ 0736.087.422 centrale-service89@gmail.com

30. **REPARATII** centrale. Autorizat repar centrale termice, service, intretinere, reparatii, montaj, avize, orice combustibil marca putere 800 kw, non stop, experienta 8 ani, consultanta achizitie, expert reglaj; ☎0768.517.859 centraledefecte@gmail.com

31. **REPARATII** centrale. Autorizat repar centrale termice, service, intretinere, reparatii, montaj, avize, orice combustibil marca putere 800 kw, non stop, experienta 8 ani, consultanta achizitie, expert reglaj; ☎0768.517.859 centraledefecte@gmail.com

32. **REPARATII** centrale. Interventii centrale termice, orice marca instanturi, boilere reparatii si piese pe loc, remedieri apa calda, curatarii anticalcar si ventilatie. Urgente, non stop, Bucuresti; ☎0745.938.594/ 0720.692.661 reparatii_centrale@yahoo.com

33. **REPARATII** frigidere si congelatoare. Incarcare freon. Detalii: **50 L;** ☎0762.670.529 www.reparatiifrigorifice.ro

34. **REPARATII frigidere si masini de spalat la domiciliul clientului, rapid, deplasare si constatare gratuit, oferim garantie; ☎0762.726.803/ 0726.550.502**

35. **REPARATII frigidere si masini de spalat, instalatii sanitare, deplasare si constatare gratuita la domiciliu, rapid. Seriozitate, garantie, rapiditate; ☎0724.330.228/ 0720.102.490**

36. **REPARATII** frigidere, combine frigorifice, congelatoare. Interventii rapide. Calitate. Garantie. Piese originale. Inclusiv sambata, duminica; ☎0729.473.587/ 021.420.36.48

37. **REPARATII** frigidere, combine frigorifice, masini spalat, reducere pensionari; ☎0723.225.841

38. **REPARATII masini de spalat automate, frigidere, combine, congelatoare, la domiciliu, seriozitate, garantie; ☎0723.769.880**

39. **REPARATII masini spalat automate, orice marca, la domiciliu, piese originale, garantie certificata; ☎0761.227.755/ 0762.887.744**

40. **REPARATII** televizoare la domiciliul clientului, deplasare si constatare gratuite; ☎0768.072.196

41. **REPARATII** televizoare orice model LCD, LED, CRT la domiciliul clientului. Garantie, profesionalism; ☎0732.771.560/ 0765.980.226

42. **TAPITER - tamplar, reconditionez canapele, fotolii, coltare, living, schimbari imitatii piele, murdare, crapate, stofe panza, servesc si saloane coafor, masaje, cluburi, etc., ☎0737.941.387/ 0764.370.503**

43. **TAPITER** execut reparatii de canapele, fotolii, scaune, capitonaj, huse si umbrele la domiciliul clientului, firme; ☎0745.989.296

44. **TAPITER** particular execut reparatii la domiciliul clientului convenabil, rapid si de calitate; ☎0761.904.272/ 0733.603.554

45. **TAPITERIE** din piele, mobila, auto, moto, reparatii, vopsit, reconditionari, sa moto, antichitati fixleather; ☎0742.283.820

46. **TINICHIGIU tabla zincata si reparatii si lindab dulgherie, jgheaburi si burlane si izolatie glafuri, reducere 20%, Liviu, ☎0752.327.510/ 0734.852.540**

3 Transport, mutări

PRESTĂRI SERVICII

1. **ABANDONATI** cautarile, evacuam moloz, mobila de aruncat, geamuri, tocarie veche pamant, crengi, asigur personal incarcare, descarcare transport la groapa de gunoi, prog. non stop, aduc la comanda: nisip, pietris, margaritar; ☎0784.703.703 comenzi@transport-moloz.ro www.transportmoloz.ro

2. **ABANDONATI** cautarile, particular, transport mobila, bagaje, canapele, saci cu haine, materiale de constructii, in Bucuresti si in tara. La cerere, asig. oameni pentru manipulare. Preturi cuprinse intre 50-100 L. Ionescu, **50 L/ cursa;** ☎0733.896.700

3. **ABANDONATI** cautarile, transport ieftin pretul incepand de la 50 L/ cursa, mutari ap. 1-5 cam. sedii firma si birouri, evacuam din apartamente moloz, tocarie, mobilier uzat. Cu personal incarcare-descarcare, demontare/ montare, **50 L/ cursa;** ☎0734.284.202 auto.transport24h@yahoo.com

4. **ABANDONATI** grijile, transport marfa mobila, obiecte fragile piane, pianine, diverse, asigur personal calificat pt. incarcarea, descarcarea, demontarea, montarea mobilei, sunati si va mutam la pret de criza pana la ultima valiza, **1 L/ km;** ☎0785.640.640 comenzi@activitate-transport.ro www.activitatetransport.ro

5. **ABILITATE 100% transport marfa 3,5 t, ieftin si rapid; ☎0732.983.169/ 0760.863.821/ 0723.153.015**

6. **ABILITATE** 24h/24h pt transport cu dube si camioane cu volum intre 12 si 24 mc la pret de criza mobila, pianine, marfa, utilaje grele, electrocasnice, diverse obiecte, asigur personal specializat pt. demontare, montare, **1 L/ km;** ☎0722.228.149 comenzi@transport-orice-bucuresti.ro www.transport-orice-bucuresti.ro

7. **ABILITATE** 24h/24h, transport non stop marfa, mutari ap. 1, 2, 3, 4 cam. sedii firme, mobila, bagaje. Debarasari moloz, mobilier uzat, tocarie, reziduri renovari. Asigur pers. incarcare-descarcare, tamplari pentru demontare/montare, **1 L/ km;** ☎0728.597.819 transport_prompt@yahoo.com

8. **ABILITATE** absolut la transport mobila si alte marfuri. Mutari apartamente, garsoniere, sedii firma bagaje debarasari mobila, baruri etc. cu dube de 3,5 t cu diferite volume, cu personal la cerere pt. incarcare-descarcare, **1 L/ km;** ☎0764.166.166 comenzi@transportorice.ro www.transportorice.ro

9. **ACCES** acum evacuam moloz, mobila din apartamentul dvs. transport moloz in saci si ferestre tocarie, obiecte sanitare linoleum parchet, mobila veche, pamant, deseuri din urma amenajarilor, sunati dispecerat non stop; ☎0786.999.444 comenzi@evacuaremoloz.ro www.evacuaremoloz.ro

10. **ACCESIBILI,** particular, ofer transport cu duba de 3,5t in Bucuresti si provincie. Transport marfa, bagaje, mobila, canapele, etc. La cerere, asigur oameni pt incarcare. Preturi cuprinse intre 60-100 lei/ cursa, **60 L;** ☎0737.181.129

11. **ASIGURAM transport de mobilier cu auto cu prelata pentru firme si persoane fizice, cu personal calificat, Iulia Bucur; ☎0720.287.821/ 0762.676.751**

12. **CAMION de 3,5t ideal pt. mutari, cu dimensiuni l 4,80 m, l 2,20 m, h 2,30 m, la pret avantajos, avem personal specializat pt. incarcare, descarcare, tamplari pt. demontare-montare, noi va mutam toata casa intr-un transport, 50 L; ☎0732.226.466 comenzi@camion24m3.ro www.camion24m3.ro**

13. **CAMION de 3,5t ideal pt. mutari, cu dimensiuni L 4,80m, l 2,20 m, h 2,30 m, la pret avantajos, avem personal specializat pt. incarcare,descarcare, tamplari pt. demontare, montare, noi va mutam toata casa intr-un transport, 50 L; ☎0732.226.466 comenzi@camion24m3.ro www.camion24m3.ro**

14. **DACIA** papuc, transpot orice: mobilier, electorcasnice etc., ajutam incarcat, descarcat, oricand; ☎0765.677.535

15. **DORITI** sa va mutati rapid indiferent de timpul zilei sau de vremea de afara, lucram non stop, contactati-ne transportam marfa, mobila, piane, pianne, electrocasnice cu personal la cerere, evacuam moloz, tocarie veche, **1 L/km;** ☎0766.291.575 mutaririapide@yahoo.com www.mutaririapide.ro

16. **ECHIPA de 4 baieti ajutam la montare, demontare, manipularea sau debarasarea mobilierului dvs, cu autoturism cu prelata, Iulia Bucur; ☎0720.287.821/ 0762.676.751**

17. **MUTARI mobilier cu camion de 5 t cu prelata, din apartamente, sedii firme. Asiguram montare, demontare, Iulia Bucur; ☎0720.287.821/ 0762.676.751**

18. **TRANSPORT** auto, marfa non stop cu autoutilitare de 3,5t. Transport bagaje, electrocasnice. Mutari ap. 2, 3, 4 cam. birouri, sedii firme cu personal incarcare descarcare. Evacuez moloz, tocarie veche, mobilier uzat, **50 L;** ☎0766.516.330 urgenttransport@yahoo.com

19. **TRANSPORT** cu dube - camion, marfa, mobilier din ap. 1, 2, 3, 4 cam. Transport bagaje pianine, electrocasnice materiale. Evacuam din apartamente moloz, tocarie mobila veche cu personal pt. incarcare, 24h/24h **50 L/cursa;** ☎0755.276.968 comenzi@efectueztransport.ro www.efectueztransport.ro

20. **TRANSPORT** de marfa si mobilier din 1, 2, 3, 4 camere in Bucuresti si in tara in conditii rapide si sigure, transport marfa, mobila diverse obiecte, piane, pianine, debarasam moloz, tocarie veche program inclusiv weekend, **1 L;** ☎0745.005.003 autotransport@yahoo.com

21. **TRANSPORT** ieftin nisip, balast, pamant - veg., evacuare moloz, tocarie mobila veche. Preturi de criza; ☎0764.042.906

22. **TRANSPORT** indiferent de timpul zilei sau de vremea de afara, cu dube si camioane cu lift ce ridica 800 kg, contactati-ne, program non stop, transportam marfa, mobila, electrocasnice, pianine, piane, abandonati cautarile **1 L/km;** ☎0733.688.274 comenzi@transport-mutari-bucuresti.ro www.transport-mutari-bucuresti.ro

23. **TRANSPORT** la preturi avantajoase cu dube si camioane de 3,5 t si 6,5 t. Mutam mobilier, marfa, bagaje materiale de constructii debarasari moloz, tocarie, diverse, avem personal la cerere pt. incarcare, **100 L/cursa;** ☎0786.559.977 comenzi@transportbagaje.ro www.transportbagaje.ro

24. **TRANSPORT** marfa in Bucuresti si in tara, evacuam moloz, mobila veche, tocarie usi, personal incarcare, descarcare contra cost, program inclusiv in weekend, preturi foarte avantajoase, **1 L;** ☎0761.021.127

25. **TRANSPORT** marfa, frima de transport efectuam transport marfa, mobila, colete, intern si international. Parc auto de 5 autoutilitare de 3,5 tone de diferite dimensiuni. Efectuam curse saptamanale spre Germania, **1 L;** ☎0748.230.824 tichi05@gmail.com

26. **TRANSPORT marfa, mutari mobila - duba 3,5 to, intern - extern, asigur factura decont; ☎0722.715.339**

27. **TRANSPORT** marfa, mutari profesionale de locuinte, sedii firma si birouri, transport materiale de constructii, utilaje diverse obiecte, oferim servicii de calitate, siguranta, seriozitate, program non stop, abandonati cautarile, **1 L/km;** ☎0721.433.846 transport_ieftin_bucuresti@yahoo.com www.transport-ieftin-bucuresti.ro

28. **TRANSPORT mobilier cu auto cu prelata, montat, demontat si in week-end, Iulia Bucur; ☎0720.287.821/ 0762.676.751**

29. **TRANSPORT** moloz, marfa, mobila veche, asiguram oameni la incarcat, daca se cere; ☎0720.294.432

30. **TRANSPORT** orice tip de marfa, paletata sau vrac, materiale de constructii, ob. voluminoase precum piane, bancomate sau echipamente IT de mari dimenisuni oriunde in tara. Efectuam relocari complete atat pt. locuinte si companii **1 L/km;** ☎0780.600.100 comenzi@bucuresti-transport.ro www.bucuresti-transport.ro

31. **TRANSPORT,** asigur transport intern - international, mutari mobila, eliberez moloz in saci, materiale constructii, avem personal incarcare - descarcare, factura; ☎0724.133.359/ 0764.641.901

32. **TRANSPORT,** avem masini libere pentru transport in Bucuresti si in tara. Efectuam mutari cu sau fara personal pentru manipulare. In Bucuresti 50-100 L, in tara 1,1 L/km; **50 L;** ☎0764.010.436

4 Acte firmă, avocaţi, contabili

PRESTĂRI SERVICII

1. **ABILI** in a va oferi cea mai buna solutie in contabilitate Bucuresti. Oferim servicii complete de contabilitate si intocmirea situatiilor financiare, **100 L;** ☎0725.316.318 office@biroulcontabil.ro www.biroulcontabil.ro

2. **ACCESIBIL sedii sociale imobil sector 1, 2, 3, 4, 5, 6, la preturi accesibile, sedii sociale cabinet avocat sector 4, infiintari firme, modificari, radieri, dizolvari, firme, asociatii, ONG-uri, PFA, II, rapid si ieftin; ☎0734.196.317/ 0765.354.048**

3. **ACORDURI,** acte infiintare firme, PFA, intreprinderi, puncte lucru (sediu orice sector ieftin), modificare denumire, activitati sediu, adminsitratori, cesiuni rapide, disolvari, lichidari, radieri, 3 zile, consultanta gratis; ☎0724.864.790/ 0766.408.676

4. **ACTE contabile, firme, gazduire sediu social la un pret avantajos, infiintari SRL, modificari Registru Comertului; ☎0723.452.560**

5. **ACTE, accesibil, gazduire sediu firma 400 L/6 luni- 600 L/an, infiintari firme 3 zile, suspendari, cesiuni, majorari, dizolvari/ radieri, pct. lucru, PFA, asociatii, consultanta etc. Rapid, ieftin, serios; ☎0723.225.825 avstanciumargareta@yahoo.com www.avocatstanciu.eu**

6. **ACTELE** afacerii dumneavoastra au nevoie de un expert contabil CECCAR cu experienta si educatia continua in domeniul contabilitatii si fiscalitatii, **100 L/luna;** ☎0725.316.318 office@biroulcontabil.ro www.biroulcontabil.ro

7. **AVETI** nevoie de un contabil? Noi va oferim servicii complete de contabilitate si intocmirea situatiilor financiare pentru toate tipurile de societati comerciale, **100 L/luna;** ☎0725.316.318 office@biroulcontabil.ro www.biroulcontabil.ro

8. **AVOCAT acord asistenta, reprezentare divorturi, partaje, mosteniri, revendicari, cauze civile, penale, politie, parchet, comerciale, litigii munca, consultatii, etc.; ☎0744.485.831/ 0766.329.907/ 0724.821.144**

9. **AVOCAT Cabinet de avocat ofera consultanta si reprezentare juridica in domeniul dreptului civil, drept penal, administrativ, infiintari societati comerciale etc., onorarii corecte; ☎0722.469.548 ivanescumarius@yahoo.com**

10. **AVOCAT** specialist recuperari datorii, divorturi, partaje, succesiuni, drept penal; ☎0757.511.344

11. **AVOCAT, acord consultanta, reprezentare juridica in cauze penale, politie, parchet, instanta, divorturi, partaje, contracte; ☎0730.740.859**

12. **AVOCAT,** acte infiintari firme, pfa, puncte lucru, cesiuni, dizolvari, oferim sediu social, **150 L;** ☎0745.140.509

13. **AVOCAT,** divort, partaj, minori, evacuari, revendicari, legislatie rutiera, succesiuni, procese penale, Cedo, asistenta notariala, onorarii minime; ☎0722.726.763

14. **CADASTRU,** intabulare si certificat energetic, la urgenta; ☎0722.231.318/ 021.341.05.66

15. **CENZORAT profesionist, expertize, contabilitate pentru asociatii de proprietari asigurate de expert contabil, firma contabilitate si expertiza, membra CECCAR; ☎0745.250.305/ 0751.191.619 marketing@ettaccounting.ro www.eugentugui.ro**

16. **CESIONAM doua firme, una platitoare de TVA, ambele pe profit, fara datorii; ☎0784.747.656**

17. **CONSULTANTA HR Oferim servicii complete in domeniul resurselor umane - salarizare, contracte, administrare personal, recrutare, consultanta gratuita pe Facebook. Mai multe detalii pe site: ☎0762.379.379 office@edva.ro www.edva.ro**

18. **CONTABIL expert, ofer servicii contabile completa, semnatura electronica revisal, declaratii fiscale. Preturi avantajoase de la 150 L; ☎0722.657.989/ 0767.269.480 euroexpertm-ng@gmail.com**

19. **CONTABIL, contabilitate completa, salarizare, declaratii, consultanta in vederea bunei organizari a activitatii pt. SRL, PFA, asociatii proprietari. Seriozitate maxima la cele mai bune preturi, de la, 50 L; ☎0722.398.390 alexandru.mihail85@gmail.com**

20. **CONTABILA,** ofer servicii complete de contabilitate, personal, transmitere declaratii, bilant, refacere situatii neglijate. Preturi avantajoase; ☎0773.814.102 smarttaxcont@gmail.com

21. **CONTABILITATE** abc-ul contabilitatii, oferim servicii complete de contabilitate si intocmirea situatiilor financiare pentru toate tipurile de societati comerciale, **100 L;** ☎0725.316.318 office@biroulcontabil.ro www.biroulcontabil.ro

22. **CONTABILITATE** PFA-uri, societati comerciale. Ma deplasez la sediul clientului; ☎0728.319.750 conttabil_75@yahoo.com

23. **CONTABILITATE** societate de experitiza contabila oferim servicii contabile si extracontabile complete, declaratii lunare/trimestriale, bilant, revisal, resurse umane, PFA, infiintare SRL/SRL-D, semnatura electronica, ☎0722.996.320 office@echipadeconta.ro

24. **CONTABILITATE,** expert contabil, servicii contabile complete, declaratii lunare, bilant, salarizare, revisal, resurse umane, consultanta si expertiza contabila, PFA, infiintare SRL, semnatura electronica, o luna bonus, **100 L;** ☎0766.369.930/ 0720.122.222 activcontab@gmail.com

25. **CONTABILITATE, expert contabil, servicii contabile complete, declaratii lunare, bilant, salarizare, revisal, resurse umane, consultanta si expertiza contabila, PFA, infiintare SRL, semnatura electronica, o luna bonus, 100 L; ☎0766.369.930/ 0720.122.222 activcontab@gmail.com**

26. **CONTABILITATE, expert contabil, servicii contabile complete, declaratii lunare, bilant, salarizare, revisal, resurse umane, PFA, audit, consultanta si expertiza contabila, semnatura electronica, bonus o luna gratuit, 100 L; ☎0766.369.930/ 0766.369.750 activcontab@gmail.com**

27. **CONTABILITATE,** firma de contabilitate ofera servicii complete de contabilitate pentru firmele mici si mijlocii, resurse umane, semnatura electronica, Revisal, preturi avantajoase, **100 L;** ☎0751.088.117/ 0726.663.377

28. **CONTABILITATE,** orice activitate: bilanturi, balante, declaratii, ITM, Reges, semnatura electronica, Bucur Obor; ☎0723.573.681

29. **ECHIPA de avocati, juristi, KCS, daca ai o problema de ordin juridico-economic si cauti un sprijin pentru rezolvarea ei sau doresti sa te consulti cu un profesionist, suna si stabileste o programare sau trimite email; ☎031.101.22.47 kcs.office@kontracost.ro www.kontracost.ro**

30. **EVALUARI -raportare. Efectuez evaluari de bunuri imobile pentru taxe locale, ANAF, vanzare, lichidare, notariat. Tarife rezonabile. Expert ANEVAR cu experienta in evaluari; ☎0724.070.724 enegulei@yahoo.com ednaimobiliare.ro**

31. **EVALUATOR** autorizat case, vile, apartamente, spatii comerciale, depozite, hotel pensiune, scoala, spital, teren; ☎0762.599.829

32. **EVALUATOR tilar ANEVAR intreprinderi, imobile, apartamente, case, vile, spatii comerciale, pensiuni, hotel, scoala, spital, hale industriale, depozite, terenuri; ☎0762.599.829/ 031.430.31.42 gguzinschi@yahoo.com**

33. **EXPERT** contabil (membru CECCAR), servicii contabile complete, salarizare (inspector resurse umane), relatia cu institutiile statului, infiintari societati; ☎0745.372.573 valentina.chirciu@yahoo.com

34. **EXPERT contabil Ceccar, contabilitate, bilant, declaratii, raport cenzor, expert contabil judiciar, dosar radiere societate; ☎0762.599.829/ 031.430.31.42 gguzinschi@yahoo.com**

35. **EXPERT** contabil intocmesc contabilitate, declaratii bilant, fisa magazie stocuri; ☎0762.599.829

36. **EXPERT contabil si consultant fiscal, execut lucrari profesionale complete, inclusiv acte personal, Revisal, expertize, cenzorate. Negociabil; ☎0722.579.289 viorica.grasu@gmail.com**

37. **FAC si refac contabilitate din trecut, inclusiv depunere documente la zi; ☎0784.747.656**

38. **KCS, consultanta juridica recuperari creante. Nu lasa datoriile debitorilor sa se prescrie pe motiv ca nu ai fonduri pentru taxe, onorarii, expertize. Actioneaza acum. Suna si stabileste o programare cu un consilier; ☎031.101.22.47 kcs.office@kontracost.ro www.kontracost.ro**

39. **RAPOARTE de evaluare pentru impozitare (evaluator autorizat); ☎0722.743.305**

40. **SEDII firma, avocat formulez contestatii la procese verbale somatii inchidere sedii pct de lucru OUG 20/1994 mutare rapida sedii / puncte de lucru din imobile cu bulina, acte firma, expertize, obtin avize, autorizatii, ☎0744.226.031/ 0722.406.039 avocat@avocat-costache.com www.avocat-costache.com**

UCECOM Colegiul UCECOM "SPIRU HARET"

COLEGIUL UCECOM "SPIRU HARET" face înscrieri pentru şcoala postliceală la următoarele specializări:

- Detectiv particular
- Agent Vamal
- Asistent medical generalist
- Asistent medical de farmacie
- Asistent medical balneofiziokinetoterapie şi recuperare
- Cosmetician
- Stilist
- Tehnician optometrist
- Maistru electromecanic auto

Se pot înscrie absolvenţi de liceu cu sau fără diplomă de bacalaureat. La terminarea cursurilor, celor care doresc li se asigură locuri de muncă!

Relaţii la tel: 021.316.61.95/ 021.316.61.96

Informam cititorii nostri

Interzicerea unei rubrici din publicatia Anuntul Telefonic

Subrubrica Ea Cauta Partener - Rubrica Matrimoniale din cadrul site-ului www.anuntul.ro a fost interzisa in data de 3 aprilie 2015 conform deciziei Ministerului Public. Masura a fost prelungita in mod repetat si este in vigoare pana pe 30 ianuarie 2016.

Precizari:

Avand in vedere ca interzicerea unei sectiuni din site-ul unei publicatii este o premiera in justitia din Romania, consideram de interes public sa facem urmatoarele precizari:

1. Rubrica Matrimoniale exista in ziarul Anuntul Telefonic inca de la prima sa editie din 1990.
2. Site-ul www.anuntul.ro a fost lansat in 1996 si inca de atunci respecta principiul ca orice anunt platit care este publicat in ziar apare si in versiunea online si viceversa.
3. Interzicerea unei subrubrici de pe site-ul www.anuntul.ro atrage eliminarea ei si din ziarul Anuntul Telefonic.
4. Site-ul www.anuntul.ro si ziarul Anuntul Telefonic este structurat in 9 rubrici si 53 de subrubrici din domeniile: Imobiliare, Auto, Locuri de munca, Prestari servicii, Afaceri, Casa si familia, Electronice, Matrimoniale si Diverse.
5. Din 1990 pana in prezent Anuntul Telefonic nu a cenzurat anunturile corectand strict gramatical in vederea tiparirii conform standardelor tehnice in vigoare.
6. Tariful de 7 lei per anunt este un tarif perceput pentru postarea unui anunt prin plata cu cardul la oricare din cele 53 de subrubrici ale site-ului.
7. Exista cel putin 50 de publicatii tiparite si online in Romania anului 2015, care au in continuare continut si rubrici similare cu cele ale Anuntul Telefonic, dar masura interzicerii este aplicata in exclusivitate ziarului Anuntul Telefonic (www.anuntul.ro), fapt ce ne surprinde si ne lasa intr-o situatie din care nu putem intelege rationamentul juridic.
8. **De 25 de ani ziarul Anuntul Telefonic este un exemplu de corectitudine fiscala, societatea platind cu punctualitate, toate taxele si impozitele stabilite de statul roman.**

Faptele:

1. Incepand din anul 2013 s-au primit la redactia ziarului Anuntul Telefonic adrese ale organelor de cercetare penala prin care s-au solicitat diverse informatii in vederea solutionarii unor dosare.
2. Intotdeauna abordarea societatii a fost una de colaborare si transparenta, raspunzand prompt tuturor solicitarilor, asa cum a procedat in relatia cu autoritatile inca de la infiintare.
3. Pe data de 3 aprilie 2015 societatea Anuntul Telefonic a fost acuzata (in urma unui denunt) pentru o pretinsa savarsire a infractiunii de proxenetism, constand in viziunea Ministerului Public, in aceea ca:

"in perioada 24.05.2013 - 04.02.2015, prin intermediul site-ului www.anuntul.ro, rubrica "Matrimoniale" - subsectiunea "Ea cauta partener", a inlesnit practicarea prostitutiei de catre persoane de sex femeiesc, prin publicarea anunturilor cu continut explicit sexual (text si fotografii), prin care au oferit servicii sexuale contra cost, constand in aceea ca nu a luat toate masurile cu privire la inlaturarea textului si fotografiilor cu caracter mai sus mentionat, facilitand astfel practicarea prostitutiei, si a obtinut foloase materiale constand in contravaloarea perceputa pentru fiecare anunt, respectiv de 7 lei/anunt."

14.07.2015

Redactia Anuntul Telefonic

5 Cursuri, meditaţii, traduceri

PRESTĂRI SERVICII

1. **ABSOLVENT master, profesor, meditez matematica, fizica, informatica, engleza, franceza domiciliul meu sau al elevului, 35 L; ☎0729.854.524**

2. **CALIFICARI rapide, Piata Rosetti, diplome de Stat si Europene pentru toate meseriile, posibilitati angajare, recrutam colaboratori; ☎021.310.11.80/ 0724.591.830/ 0745.455.858 www.cursuriacreditate.ro**

3. **CENTRUL de Meserii Bucuresti - sprijin angajare urmand cursuri autorizate, orice meserie: frizer, coafura, manichiura - pedichiura, stilist unghii, tehnician maseur si reflexoterapie, bucatar, ospatar, macelar, constructor, sudor, stivuitorist, cofetar, agent securitate, croitor, altele. Minim 300 L, diplome recunoscute. Cautam colaboratori, comision motivant. Tel.; ☎0751.855.929/ 0756.099.054/ 0763.247.477 cursuri_romania@yahoo.com**

4. **CURS machiaj rapid 5 zile la pret promotional. Reducere 30% din pret daca te inscri pana la sfarsitul lunii. Suport curs si materiale practica gratuite. Grupa incepe in ianuarie. Cadou un set de pensule basic, 199 L/curs; ☎0736.183.329 atelieruldemachiaj@gmail.com www.calificare-bucuresti.ro**

5. **CURSURI acreditate, masaj si cosmetica cu/ fara bac autorizate ANC, recunoscute UE, profesori cu experienta, reducere 15% din taxa pentru cei inscrisi pana la sf lunii. Cadou curs make-up pentru cursul de cosmetica, 889 L/ curs; ☎0737.091.693 info@blueclass.ro www.blueclass.ro**

6. **CURSURI** aplicat extensii gene, 250 € modulul incepatori, organizeaza For You Beauty Salon; ☎0784.346.336

7. **CURSURI** calificare 100 meserii: alimentatie, turism, constructii, auto, infrumusetare, SSM, PSI, ANRE, Certificate Ministerul Muncii; ☎0744.437.105/ 0784.238.728 www.fundatiaapt.ro

8. **CURSURI cosmetica acreditate cu/ fara bac autorizate ANC, recunoscute UE, bonus curs machiaj gratuit profesori cu experienta, reducere 15% din taxa pentru cei inscrisi pana la sf.lunii suport de curs/materiale gratuite, 890 L; ☎0737.091.693 info@blueclass.ro www.blueclass.ro**

9. **CURSURI de make-up acreditate ANC, durata 5 saptamani, cu frecventa 2 zile pe saptamana, practica din prima zi cu materialele scolii. Diploma recunoscuta. Reducere 300 lei la plata integrala a cursului. Locuri limitate; ☎0736.183.329 atelieruldemachiaj@gmail.com www.calificare-bucuresti.ro**

10. **CURSURI informatica. Ofer meditatii informatica la domiciliul clientului, 25 L/ ora; ☎0754.384.756 dacris2004@yahoo.com**

11. **CURSURI ISCIR, stivuitorist, fochist, macaragiu, masinist pod, operator GPL, imbuteliator, prelungire autorizatii; ☎0784.238.728/ 0744.437.105 www.fundatiaapt.ro**

12. **ENGLEZA** individual, simplu, eficient, pt. orice varsta si nivel. Elevi si adulti. Engleza generala sau de afaceri, medicala etc. Profesor calificat, cu experienta didactica. Teorie si conversatie. Metrou Victoriei 1 minut, **30 L/ ora;** ☎0725.179.292

13. **ENGLEZA,** franceza, germana, pentru elevi; ☎0741.702.099

14. **ENGLEZA,** orice nivel, experienta, eficienta, **25 L;** ☎0725.150.547

15. **FIZICA,** meditatii VI - XII, bacalaureat, admitere; ☎0726.206.001

16. **ITALIANO** Am trait aproape 7 ani in Bucuresti si sunt nativ cetatean italian pentru cel mai buna lectie de limba italiana. Sunt sicilian, vegan, muzician, compositor indiepop, primele 2 lectii reducere 50%, **50 L;** ☎0737.912.074 defrancescoletterio@gmail.com

17. **MATEMATICA (sotul 48), romana (sotia 45), V-XII. Experienta, rezultate deosebite, 15 ani meditatii. Niciun picat la Bac, 10 mate Bac 2012, 10 mate admitere liceu 2013. 20 L/sedinta; ☎0730.434.041**

18. **MATEMATICA** - meditatii capacitate, bacalaureat, admitere facultate si pentru studenti A.S.E., **40 L/sedinta;** ☎0732.916.096

19. **MATEMATICA** 8-12, asigur recuperarea si consolidarea cunostintelor (admitere, bacalaureat, testare nationala); ☎0744.218.761/ 0728.904.722

20. **MATEMATICA** la domiciliul elevului, profesor, rezultate rapide garantat, metode moderne, programa Ministerului Educatiei; ☎0771.127.678

21. **MATEMATICA** orice zona, profesor rezultate, rapide garantat, metoda moderna, programa Ministerului Educatiei; ☎0761.929.678

22. **MATEMATICA** proaspat licentiata A.S.E - Finante Banci, predau meditatii la matematica la domiciliul elevului in orice zona a Bucurestiului. Experienta Cls.1 - 8= 40 lei/ sedinta. Cls.9 - 12= 50 lei/ sedinta, **40 L;** ☎0729.016.128 roxanarusu_oriflame@yahoo.com

23. **MATEMATICA** V-VIII (admitere liceu - capacitate) IX-XII (recuperarea materiei, bacalaureat) la domiciliul elevului; ☎0721.326.690

24. **MEDITATII** si cursuri rapide engleza, franceza, orice niuvel, ieftin, eficient; ☎0721.337.151

25. **MEDITATII,** economie - facultate, bacalaureat, logica bacalaureat; ☎0727.768.877

26. **MEDITATII,** fost cadru didactic ofer meditatii engleza sau alte materii scolare, sector 4, **35 L/ 2 h;** ☎0731.602.140

27. **PROFESOARA** cu experienta mediteaza lb. romana- lb. franceza (V-VIII) la domiciliul elevului in Bucuresti; ☎0786.986.534

28. **PROFESOARA** de romana engleza I-XII, pregatire intensiva, evaluare nationala, bacalaureat, admitere, performante. Meditez domiciliu elev; ☎0745.271.605

29. **PROFESOARA** engleza, romana, franceza ofer meditatii domiciliul elevului, teste bac, seriositate, metoda, **60 L/2 ore;** ☎0766.409.532

30. **PROFESOR** mate-fizica, cu deosebita experienta, meditez matematica, fizica orice nivel, inclusiv Bac, admitere facultate, Evaluare nationala si studenti. La cerere lucrez si in week-end + in toate vacantele; ☎0726.718.320 ll632743@gmail.com

31. **PROFESOR** matematica, orice zona, sedinte individuale, rezultate garantate, metode moderne, programa Ministerului Educatiei. ☎0727.809.907

PRESTĂRI SERVICII

6 Servicii diverse

PRESTĂRI SERVICII

1. **1 MAI,** Calea Mosilor, te astept la un masaj de relaxare, promit sa nu te dezamagesc si iti voi asigura tot confortul necesar pentru ca tu sa te simti mai mult decat multumit, no sex, **100 L;** ☎0772.155.840

2. **1 MAI,** Stefan cel Mare, travestita atenta la detalii te astept la mine domn serios sa-ti ofer cele mai bune servicii de masaj de relaxare, body cu creme si uleiuri parfumate, esti un domn caruia ii place atmos atunci suna-ma, ☎0728.874.293/ 0765.018.213

3. **ABANDONATI** cautarile si veniti la masaj de relaxare, cu uleiuri aromate. Vrei sa te destinzi putin, te astept sa te eliberezi de energiile negative si stres, acumulate de-a lungul zilei. Salon lux in vila, calitate, **100 L/ora;** ☎0727.106.100/ 0785.333.303 blondymassage@yahoo.com www.blondymassage.ro

4. **ABANDONATI** cautarile si veniti la noi. Ofer masaj somatic, cu uleiuri aromate. Vrei sa te destinzi putin? Te astept sa te descarci de energiile negative si stres, acumulate de-a lungul zilei. Salon lux, discretie, calitat **100 L/ora;** ☎0728.702.675/ 0766.238.084 excessmassage@yahoo.com www.excessmassage.ro

5. **ACASA** in conditii elegante pe Vitan, poti alunga stresul si micile neplaceri cu un masaj terapeutic atestat profesional, pe masa din foto, rasfat, relaxare, tonifiere si discretie, rog bun simt nu ofer sex, **120 L/ ora;** ☎0752.521.730

6. **ACASA** la mine, Anca 30 ani, masaj terapeutic, profesional, de intretinere si relaxare, acasa, zona Teiul Doamnei, **50 L;** ☎0742.881.736

7. **ACASA** la mine, Katy, 30 ani, masaj terapeutic profesional de intretinere si relaxare, acasa, zona Obor, **50 L;** ☎0742.848.142

8. **ACASA** la mine, masaj terapeutic, de relaxare pt domni civilizati, maturi, calitate, discretie, igiena, zona B. Vacarescu, Lacul Tei, Obor, detalii suplimentare la telefon, I speak english, program non stop, **70 L;** ☎0747.563.893

9. **ACASA** la mine, Raluka, 30 de ani, masaj terapeutic profesional de intretinere si relaxare, zona Obor, **50 L;** ☎0756.493.539

10. **ACASA** la mine, Soryna, 30 de ani, masaj terapeutic profesional de intretinere si relaxare, acasa, zona Obor, **50 L;** ☎0768.856.362

11. **ACASA** la mine, te astept la un masaj de relaxare pe tot corpul terapeutic, cervical domnilor care vor sa evadeze din stresul cotidian. Doamna blonda, matura 40 de ani, cu exp. Doresti la tel. M. Bravu, **100 L;** ☎0729.671.823

12. **ACCEPTI** sa fii rasfatat cu un masaj terapeutic de intretinere si relaxare pe tot corpul, reflexoterapie, cu ulei de masaj efectuat de o doamna matura, inalta 1.82 m cu exp. Doresti la tel. 5 €, P. Muncii, **100 L;** ☎0747.825.952

13. **ACCEPTI** un masaj terapeutic de relaxare cu uleiuri parfumate si multe alte surprize placute, blonda matura, doamna 41 ani, poze reale, cu experienta va asteapta. Mihai Bravu. Discretie maxima, seriozitate, **100 L;** ☎0726.803.363/ 0768.482.705

14. **ACUM** paralizie, dizabilitati cu terapie cu rezultate bune la domiciliul clientului, 1 ora/ zi, **15 L;** ☎0765.765.256

15. **ADA** 25 de ani, maseuza tanara, te invit la domiciliul meu pentru masaj de relaxare. Discretie, pentru mai multe detalii contacteaza-ma. Titan, Trapezului, **60 L;** ☎0734.477.470

16. **ADA,** matura, cu experienta, ofer servicii de masaj la domiciliul meu in conditii de discretie domnilor manierati. Programari la telefon. Zona rond Alba Iulia, pozele ma reprezinta 100 % (10.00-20.00), **200 L/ora;** ☎0748.131.794

17. **ADE,** maseuza cu atestat, masaj terapeutic, cervical, lombar, reflexogen, detalii la telefon, zona Baba Novac, 50 L/ 30 de min., 100 L; ☎0736.682.267

18. **ADELA** 35 ani ofer masaj de tonifiere sau relaxare la mine programari la sms cu doua ore inainte, 10.00-22.00, **100 L;** ☎0799.449.454

19. **ADELA,** doamna matura, te astept intr-o locatie curata, ofer igiena si discretie, masaj relaxant cu uleiuri speciale, contacteaza-ma pentru mai multe detalii, zona Unirii, **50 L;** ☎0737.620.665

20. **ADELA,** doamna matura, te astept intr-o locatie curata, ofer igiena si discretie, masaj relaxant cu uleiuri speciale, contacteaza-ma pentru mai multe detalii, zona Unirii, **50 L;** ☎0737.620.665

21. **ADELINA,** 39 roscata, plinuta, te astept la un masaj de relaxare in totalitate, intr-un cadru discret si foarte curat pentru a petrece cateva clipe impreuna, zona Salajan, statuie, nu raspund nr. privat sau sms, prog. 9-24, **60 L/ sedinta;** ☎0767.771.965/ 0731.128.155

22. **ADELINA,** blonda, 20 de ani, ofer masaj de relaxare doar la tine sau hotel. Cer si ofer igiena si discretie maxima, pentru detalii, poze reale, **300 L/ora;** ☎0769.908.854

23. **ADELINA,** maseuza tanara te astept pentru a te destinde si binedispune cu un masaj de relaxare. Mai multe detalii la tel., **60 L;** ☎0760.989.710

24. **ADEVARATE** clipe de relaxare, masaj cervical, terapeutic, masaj de relaxare si intretinere pe tot corpul. Doamna matura 46 ani, atenta la dorintele dvs. va asteapta. Doresti la tel. 5 €. Rog seriozitate, P. Muncii, ☎0720.780.627

25. **ADINA,** 26 de ani, te invit pe tine domn generos la mine acasa sa te relaxez cu un masaj terapeutic si de relaxare. Vino sa te convingi, **100 L;** ☎0730.841.326

26. **ADINA,** 34 de ani, bruneta titrata, cu experienta, o fire placuta, calma si rabdatoare ofer masaj de relaxare si terapeutic in conditii de lux, Piata Alba Iulia, **200 L/ ora;** ☎0725.013.574

27. **ADINA,** 36 de ani, ofer servicii de masaj domnilor manierati in locatia mea in conditii de discretie si igiena, prosoape curate, zona Mihai Bravu, daca nu sunt eu in poze platesc deranjul; 09.00-19.00; ☎0733.709.046/ 0765.869.290

28. **ADINA,** 40 de ani, doresti o zi energica, te astept la mine pentru un masaj de relaxare si tonifiere, 9-18, **50 L;** ☎0721.904.236

29. **ADINA,** doamna matura, inalta, cu experienta, ofer servicii de masaj in locatia mea in conditii de discretie si igiena (prosoape curate, dus), program 09.00-19.00, zona Baba Novac Rond, pozele imi apartin, **200 L/ sedinta;** ☎0733.709.039

30. **ADINA,** noua in zona, creez dependenta dintr-o singura intalnire, te vei convinge ca eu sunt ceea ce cauti, pozele sunt reale, tot ceea ce trebuie sa faci este sa iti faci o programare, de masaj ma ocup eu, **100 L;** ☎0765.226.413

31. **ADMINISTRATOR autorizat, economist, contabilitate asociatii, administrare tehnica, experienta, seriozitate;** ☎**0763.633.796**

32. **ADORABILA,** doamna 40 de ani, maseuza cu exp. te astept pt. un masaj de relaxare, terapeutic, cervical, cu uleiuri aromatice de masaj si multe surprize placute. Discretie. Doresti la tel. Rond Baba Novac, **100 L;** ☎0726.803.363

33. **ADRIAN,** tanar dragut, ofer masaj de relaxare la domiciliu. Pentru doamne si cupluri; ☎0760.708.514

34. **ADRIANA,** 31 de ani, doamna draguta, eleganta cu bun simt. Ma aflu aici pentru servicii de masaj terapeutic si relaxare pe tot corpul. Locatie centrala mai multe detalii la tel., **100 L;** ☎0752.878.010

35. **ADRIANA,** rond Alba Iulia, ofer masaj de relaxare si tonifiere, intr-un ambient placut si discret, poze reale din locatie, **50 L;** ☎0733.199.764

36. **AIDA,** Berceni, 23 de ani, inalta 1.78 m, 53 kg, ofer masaj de relaxare, profesional domnilor generosi si cu bun simt, garantez revenirea, poze reale, 150 h, 70 L; ☎0763.833.060

37. **AIDA,** doamna matura, 40 de ani, 1,67 m inaltime, 54 de kg, ofer servicii de masaj terapeutic si de relaxare la domiciliul meu. Zona Dristor, Kaufland. Mai multe detalii la telefon, **50 L;** ☎0724.164.656

38. **AIDA,** doamna matura, 40 de ani, ofer masaj de relaxare, detalii la tel., zona Dristor, Kaufland, **50 L;** ☎0736.760.098

39. **AIDA,** masaj thaylandez (strecing, chakre, yumeiho) la domiciliul dv. Pt. persoane cu bun simt, igiena maxima, educate. Durata sedintei 2 h, uleiuri naturale. Doar in zone bune. No sex, **300 L;** ☎0752.600.708

40. **ALEGE** calitatea, la mine sau la tine, locatie pe bd. Decebal, ofer masaj de relaxare domnilor foarte pretentiosi, pentru care igiena este un aspect foarte important, poze reale, nu ezitati sa ma sunati, **100 L;** ☎0799.045.132

41. **ALEGEREA** e a ta, masaj de relaxare pt. diferite afectiuni (dureri cervicale, lombare, musculare) si body masaj, te astept cu drag la o programare. Maseuza 30 ani cu atestat, selectiva. Zona Sebastian-Rahova. Program l-v:10-20, **150 L/ sedinta;** ☎0732.602.211

42. **ALEGEREA** e a ta, ofer masaj de relaxare pt. intretinere corporala, body masaj. Maseuza 30 ani, atestat, selectiva. Daca stii sa apreciezi calitatea si bunul simt, suna-ma. Zona Sebastian, Rahova. L-V:10-20 garantez seriozitate, **150 L/ sedinta;** ☎0732.602.211

43. **ALEX,** epilat, nefumator, 35,1.75.75, ofer masaj de relaxare doamnelor si cuplurilor, locatie central, lux, igiena si discretie maxima. Rog nu deranjati inutil. Exclus barbati singuri. Merci frumos, **100 €;** ☎0730.875.705

44. **ALEXA,** 38 de ani, doamna simpatica, deschisa si sociabila ofer servicii de masaj terapeutic in locatie discreta si curata, program non stop, zona Octavian Goga, **100 L;** ☎0769.942.777

45. **ALEXA,** doua fete, domnisoara curata si discreta ofer masaj de relaxare domnilor generosi si manierati, **50 L;** ☎0768.300.863

46. **ALEXA,** doua fete, tanara cu atestat in arta masajului, ofer masaj de relaxare si terapeutic la domiciliul meu, nu fac deplasari, 18 ani, 1.60, 45 kg, pentru mai multe detalii, contacteaza-ma, **50 L;** ☎0768.300.863

47. **ALEXANDRA** placuta frumoasa 28 ani te invit la un masaj de relaxare si alte rasfaturi la mine acasa, intim, discret, bd. Nerva Traian **60 L;** ☎0757.398.971

48. **ALEXANDRA,** 26 de ani, masaj terapeutic executat prin diferite tehnici ale masajului, uleiuri aromatice, mai multe detalii la tel., Militari, Lujerului, **100 L;** ☎0737.784.920

49. **ALEXANDRA,** bruneta fara fite, doua zeci de ani. Ofer masaj de relaxare domnilor generosi pt. mai multe detalii, astept telefonul tau, zona Zepter, **50 L;** ☎0736.254.326

50. **ALEXANDRA,** esti obosit, te astept la un masaj de relaxare si tonifiere la domiciliul meu de la Piata Muncii, discretie maxima, **40 L;** ☎0736.197.198

51. **ALEXANDRA,** iti pot oferi masaj de relaxare, mai multe detalii la telefon, program 09:00 - 19:00, Militari, **50 L;** ☎0751.680.995

52. **ALEXANDRA,** maseuza de specialitate, 1.70 m, ma deplasez la tine acasa pentru masaj terapeutic, de relaxare si tonifiere. Rog seriozitate. I speak english, **200 L;** ☎0769.328.045

53. **ALEXANDRA,** nefumatoare, selectiva (putine vizite si de calitate) 1.74, 56, 28 de ani, poze reale (nu insista) si apartament frumos/ fara colege. Ofer masaj terapeutic, fara graba. Sedinta dureaza o ora. Prog. 09-18, **200 L;** ☎0726.994.769

54. **ALEXANDRA,** roscata draguta, ofer masaj de relaxare la domiciliul meu, poze reale din locatie, rond Alba Iulia, **50 L;** ☎0763.247.735/ 0721.773.154

55. **ALEXANDRA,** Unirii, roscata, ochi verzi, 1.80 m, doamna matura, cu mult stil si eleganta, ofer sedinte de masaj terapeutic si relaxare. Ma gasiti pt. cateva zile in zona Piata Unirii. Mai multe poze pe site, **150 L;** ☎0733.602.883 www.sweetpleasure.ro

56. **ALEXIA** si Andreea, te asteptam la un masaj de relaxare la patru maini la domiciliul nostru din Piata Muncii, Decebal. Discretie maxima, **300 L;** ☎0723.733.119

57. **ALEXIA,** bruneta, 1.70 inalt, 60 kg, la mine sau la hotel, iti ofer masaj de relaxare, atenta la cerintele tale, sociabila, comunicativa. Locatie selecta si discreta la fel si igiena. Rond Alba Iulia, **60 L;** ☎0767.215.182

58. **ALEXIA,** esti obosit, te astept la un masaj de relaxare si tonifiere al trupului si sufletului. Detalii la telefon. P-ta Muncii, Decebal, **40 L;** ☎0768.709.050

59. **ALICE,** 30 de ani, Unirii. Fara graba, cu rabdare. Masaj relaxant cu mult profesionalism, nu ezita, discretie curatenie. Voie buna, 8-17, calitate nu cantitate, o zi minunata va doresc, **50 L;** ☎0765.309.673

60. **ALICE,** blonda matura, ofer masaj de relaxare totala si tonifiere, la domiciliul meu, servicii de calitate, Dimitrie Cantemir, Budapesta, Tineretului, ac, **100 L;** ☎0767.752.256/ 0730.967.399

61. **ALICE,** blonda matura, ofer masaj de relaxare totala si tonifiere, la domiciliul meu, servicii de calitate, Dimitrie Cantemir, Budapesta, Tineretului, ac, **100 L;** ☎0767.752.256/ 0730.967.399

62. **ALICE,** blonda matura, ofer masaj de relaxare totala si tonifiere, la domiciliul meu, servicii de calitate, Dimitrie Cantemir, Budapesta, Tineretului, ac, **100 L;** ☎0767.752.256/ 0730.967.399

63. **ALICE,** blonda matura, ofer masaj de relaxare totala si tonifiere, la domiciliul meu, servicii de calitate, Dimitrie Cantemir, Budapesta, Tineretului, ac, **100 L;** ☎0767.752.256/ 0730.967.399

64. **ALICE,** blonda matura, ofer masaj de relaxare totala si tonifiere, la domiciliul meu, servicii de calitate, Dimitrie Cantemir, Budapesta, Tineretului, ac, **100 L;** ☎0767.752.256/ 0730.967.399

65. **ALICE,** poze reale, ofer masaj de relaxare si terapeutic la mine in locatia mea curata si discreta, pentru mai multe detalii suna-ma si nu vei regreta. Pozele imi apartin, zona Rond Alba Iulia, **100 L;** ☎0799.030.678

66. **ALINA** si Adrian ofera si doresc masaj de relaxare, placut, fara pretentii financiare; ☎0728.346.928

67. **ALINA,** 22 de ani, esti obosit si stresat, te astept in locatia mea sau la hotel pt. masaj de relaxare si tonifiere intr-un ambient placut si discret alaturi de o domnisoara rafinata, **200 L;** ☎0724.154.250

68. **ALINA,** 27 de ani, 1.70 m, 55 kg, iti pot oferi masaj terapeutic profesional, tonifiere si intretinere corporala. Zona Dristor Kaufland. Program 9:00- 20:00, **50 L;** ☎0763.978.947

69. **ALINA,** 40 de ani, vino sa te rasfeti si sa te relaxezi intr-un cadru select cu un masaj de relaxare si tonifiere a pielii efectuat de o profesionista, Unirii, 9-18, **50 L;** ☎0762.438.487

70. **ALINA,** la tine sau hotel, 21 de ani, ochi albastri, ofer masaj de relaxare si terapeutic, nu raspund la mesaj si nr. privat, I speak english, **100 L;** ☎0722.138.740

71. **ALINA,** obosit si stresat, te astept sa te destind cu un masaj relaxant si tonifiant facut de o persoana rabdatoare si draguta, igiena si discretie maxima, zona Militari, sector 6, metrou Gorjului, **80 L;** ☎0766.839.472

72. **ALINA,** te astept la mine acasa pentru a-ti oferi un masaj fara graba, Drumul Taberei, Romancierilor, **60 L;** ☎0724.713.617

73. **ALINA,** te astept la un masaj de relaxare si tonifiere la domiciliul meu din Piata Muncii, Decebal. Discretie maxima, **40 L/sedinta;** ☎0758.279.994

74. **ALINA,** una dintre putinele maseuze care au poze reale, asta pentru ca te respect pe tine, domnul meu, si iti fac pe plac asteptandu-te in locatia mea sa te relaxez cu diferite tehnici de masaj. Unirii, **100 L;** ☎0729.797.491

75. **ALINUTA,** bruneta, 29 de ani, ofer masaj terapeutic si masaj de relaxare la domiciliul meu pt. domni generosi si cu bun simt. Discretie si igiena. Poze reale. Mai multe detalii la tel. Unirii, **60 L;** ☎0769.803.544/ 0725.136.291

76. **ALIS** noua pe site te invit la mine acasa sa-ti ofer masaj de relaxare, dus, aromatherapy. Dr. Taberei nr. 93 intr-o atmosfera calda de iarna discretie si igiena max, cer si ofer seriozitate, **50 L;** ☎0730.321.710

77. **ALUNGA** oboseala, esti obosit, stresat, nimic mai simplu. Iti ofer masaj de relaxare, intretinere corporala si body masaj. Zona Sebastian-Rahova. Prog: l-v:10-20. Maseuza 30 ani, selectiva, aspect placut si ingrijit. Poze reale, **150 L/ sedinta;** ☎0732.602.211

78. **ALYCE,** noua in domeniu, 20 de ani, ofer masaj de relaxare tuturor domnilor generosi care isi doresc sa petreaca clipe memorabile, poze reale, **150 L;** ☎0733.718.581

79. **AMIRA,** te astept intr-un ambient placut sa te rasfat cu un masaj de relaxare si therapeutic complet. Detalii la tel., **70 L;** ☎0736.290.195

80. **ANA,** 35 de ani, ofer masaj de relaxare la domiciliul meu, zona Dristor, poze reale, **50 L;** ☎0725.044.235

81. **ANA,** blonda, 30 ani, ofer masaj de relaxare. Piata Muncii, **100 L;** ☎0721.752.077

82. **ANA,** bruneta, 30 de ani, ofer masaj de relaxare intr-un cadru intim si curat, pt. mai multe detalii, suna-ma. Drumul Taberei, Billa. Singura in locatie, poze reale, **100 L;** ☎0725.326.069/ 0756.422.429

83. **ANA,** noua in zona, 25 ani, 1.70 m, 58 kg, ofer masaj de relaxare si tonifiere la domiciliul meu Militari, **60 L;** ☎0767.882.388

84. **ANA,** poze noi 26 de ani, ofer masaj de relaxare domnilor foarte pretentiosi, pentru care igiena este un aspect foarte important, poze reale, singura in locatie Mircea Voda, 11:00-21:00, **100 L;** ☎0736.164.999

85. **ANA,** poze noi singura in locatie, te astept pentru a-ti oferi un mesaj de relaxare. Locatie discreta si curata. Camera de Comert, **200 L/ora;** ☎0736.164.999

86. **ANA,** vino sa te relasezi intr-un ambient placut, ofer masaj de relaxare, detalii la telefon zona Dristor 2, **60 L;** ☎0764.851.906

87. **ANCA,** 22 ani, frumoasa, delicata ofer masaj de relaxare si alte surprize la mine acasa, discret si intim. Nerva Traian, **100 L;** ☎0784.523.507

88. **ANCA,** 22 ani, sunt o persoana joviala, foarte deschisa si sociabila. Iubesc provocarile si ofer mai multe tipuri de masaj de relaxare domnilor care isi doresc sa se destinda in compania mea, **150 L/ ora;** ☎0799.372.924

89. **ANCA,** 35 ani, matura, o doamna in adevaratul sens al cuvantului, stilata si eleganta, maseuza experimentata, stapanesc mai multe tehnici de masaj si ofer o ora de relaxare si deconectare domnilor generosi, **150 L;** ☎0734.843.905 anca.sweetpleasure@yahoo.ro www.sweetpleasure.ro

90. **ANCA,** maseuza, te astept pe tine domn dragut in compania mea pentru a te relaxa. Titan, Liviu Rebreanu, **60 L;** ☎0729.311.098

91. **ANCA,** te astept la mine pentru un masaj profesional, relaxare totala timp de o ora prin arta masajului in zona Bd. Burebista, **70 L;** ☎0762.391.986

92. **ANDA,** 40 ani, vino sa te rasfeti si sa te relaxezi intr-un cadru select cu un masaj de relaxare si tonifiere a pielii efectuat de o profesionista, Unirii, 9-18, **100 L;** ☎0721.750.896

93. **ANDA,** ofer masaj corporal si de relaxare la domiciliul meu domnilor stilati, discretia si igiena ma reprezinta, zona Unirii, **150 L;** ☎0760.888.070

94. **ANDRA,** 19 ani, 50 kg, 1.68 m, sunt o domnisoara draguta si manierata, te astept la mine pentru o sedinta de masaj de relaxare, locatie discreta, Burebista, **80 L;** ☎0767.189.200 andranebunatica@gmail.com

95. **ANDRA,** 23 de ani, te astept pe tine domn generos la un masaj de relaxare si tonifiere. Detalii la tel. Piata Muncii, **60 L;** ☎0766.533.794

96. **ANDRA,** 30 de ani, masaj terapeutic de relaxare si intretinere pe toata suprafata corpului, detalii la telefon. Zona Vatra Luminoasa, **100 L;** ☎0748.944.812

97. **ANDREEA,** 22 de ani, te astept la un masaj de relaxare si tonifiere al trupului si sufletului la domiciliul meu. Discretie maxima. Piata Muncii, Decebal, **50 L;** ☎0732.260.367

98. **ANDREEA,** 27 ani, discreta si rafinata ofer masaj de relaxare si masaj de intretinere. Pt. detalii contacteaza-ma, Militari, Iuliu Maniu, **60 L;** ☎0732.492.206

99. **ANDREEA,** 32 de ani, ofer masaj de relaxare si tonifiere la domiciliul meu, discretie si intimitate, mai multe detalii la telefon, program 11-19, **50 L;** ☎0730.754.260

100. **ANDREEA,** 35 de ani, educata, stilata, rabdatoare, cu experienta, ofer masaj de relaxare, in locatia mea, Piata Unirii - Universitate - Romana, **150 L;** ☎0720.146.730

101. **ANDREEA,** bruneta 19 ani ofer masaj de relaxare, body masaj domnilor manierati, poze reale, la domiciliul clientului sau la hotel; ☎0725.461.112 gabrielatmz@yahoo.com

102. **ANDREEA,** bruneta reala, cu bun simt, ofer masaj de relaxare domnilor generosi. Detalii la tel. Piata Muncii, Decebal, **50 L;** ☎0723.980.979

103. **ANDREEA,** matura, finuta si educata maseuza cu exp. in tehnica masajului de relaxare, terapeutic pe tot corpul, discretie si igiena; ☎0731.285.256

104. **ANDREEA,** miniona matura, roscata, ofer masaj de relaxare la domiciliul meu, ambient placut, discretie totala 120 L ora, detalii tel. Zona Unirii, Horoscop, caut maseuza, 50 L, ☎0734.323.084/ 0767.823.794

105. **ANDREEA,** noua pe site 25 de ani, finuta draguta, ofer masaj terapeutic si de relaxare intr-un ambient placut, mai multe detalii la telefon, discretie, zona Militari sector 6, **300 L;** ☎0732.270.874

106. **ANDREEA,** obosit si stresat, te astept sa te destind cu un masaj relaxant si tonifiant facut de o persoana draguta, igiena si discretie maxima, zona Militari, **70 L;** ☎0726.884.864

107. **ANDREEA,** pozele imi apartin din locatie, ofer masaj terapeutic si relaxare. Mai multe detalii la telefon. Platesc deranjul daca nu sunt fata din poze, locatie curata si discreta, **50 L;** ☎0767.114.127

108. **ANDREEA,** roscata cu bun simt, va astept intr-o ambianta placuta si discreta pentru a alege calitatea. Masaj de relaxare si terapeutic. Pentru mai multe detalii la tel. Drumul Taberei, **150 L;** ☎0766.513.867

109. **ANDREEA,** te astept la mine pentru o ora de relaxare prin arta masajului terapeutic, masaj de relaxare, zona Bd. Burebista, sector 3, **70 L;** ☎0769.328.020

110. **ANDREEA,** Unirii, 25 de ani, blonda stilata, maseuza de profesie ofer diferite tipuri de masaj numai la domiciliul meu d-lor discreti si generosi. Ma gasesti la vila din zona Piata Unirii, foto reale, mai multe pe site, **150 L;** ☎0723.460.680 www.sweetpleasure.ro

111. **ANGELA,** doamna matura, 42 de ani, te invit la mine pt. a-ti oferi masaj de relaxare la domiciliul meu, poze reale, Militari, Teatrul Masca, **60 L;** ☎0749.471.774

112. **ANGY,** bruneta, frumoasa ofer masaj terapeutic si de relaxare, mai multe detalii la tel. Rond Alba Iulia, **40 L;** ☎0751.526.179

113. **ANIANA,** Eroii Revolutiei, 44 de ani, blonda ochi verzi, ofer masaj de relaxare la domiciliul meu domnilor discreti, poze reale, pt. detalii sunati, **50 L;** ☎0725.458.274

114. **ANITA,** trebuie sa incepeti anul cu putere de munca si relaxati cu ajutorul unui masaj de relaxare, terapeutic si reflexoterapie. Va astept sa ma contactati, curatenie si ambienta placuta; ☎0730.173.072

115. **ANNA,** 33, ofer masaj de relaxare, intretinere corporala, terapeutic la domiciliul meu intr-un cadru select pentru domni dornici de ceva deosebit. Mai multe detalii la telefon, **300 L;** ☎0734.961.252 cautcolega@yahoo.com

116. **ANNA,** blonda, 22 de ani, ofer masaj terapeutic si de relaxare in locatia mea, Drumul Taberei, pt. mai multe detalii, suna-ma, **70 L;** ☎0724.358.095

117. **ANTICARIAT** Bucuresti cumparam carti noi si vechi, din orice domeniu si orice cantitate. Lichidam biblioteci sau stocuri de depozit. Plata pe loc. Deplasare gratuita; ☎0731.407.474/ 0740.088.443/ 021.315.97.04

118. **ANTONIA,** domnisoara selectiva, poze recente din locatie, ofer masaj de relaxare, body, la mine/ hotel pt. detalii despre servicii, contactati-ma, locatie de lux, Unirii, 150 L/ora, 70 L; ☎0729.798.170

119. **ANYA,** la mine sau la hotel, domnisoara draguta iti ofer masaj de relaxare intr-un cadru discret si curat. I speak english and deutsch. Rond Alba Iulia. Program non stop, **60 L;** ☎0760.172.049

120. **AROMATERAPHY,** terapeutic autentic, intretinere corporala relaxare, shiatsu (pres pe meridiane, tendoane, ligamente) dureri de spate cervical, lombar). Informatii nutritionale, trat. faciale. Dristorului, Decebal; ☎0725.358.261

121. **AROMATERAPHY,** terapeutic autentic, intretinere corporala relaxare, shiatsu (pres pe meridiane, tendoane, ligamente) dureri de spate cervical, lombar, pietre calde, uleiuri adecvate). Dristorului-Decebal, ☎0725.358.261

122. **AROMATERAPIE,** doamna zambitoare ofer masaj terapeutic si reflexoterapie pe masa de masaj intr-un spatiu discret si curat 10:00-18:00, nu sunati pentru sex sau masaj erotic, **75 L;** ☎0733.841.083

123. **AROMATERAPIE,** finete, uleiuri parfumate, fete profesioniste in masaj de relaxare. Vrei sa te destinzi putin. Te astept sa te descarci de energiile negative si stres, acumulate de-a lungul zilei. Salon lux, **100 L/ora;** ☎0728.702.675/ 0766.238.084 excessmassage@yahoo.com www.excessmassage.ro

124. **ATESTAT** doamna tehnician maseur, masaj 100 % profesional: somatic intretinere relaxare, anticelulitic sportiv epilat-100 L/ h + reflexo capilar facial 150 L/1.30 h pe masa masaj central. Nu erotic, nu sex L-S 10-20 ☎0720.148.681

125. **ATESTAT** Doamna tehnician maseur, masaj 100% profesional: somatic=intretinere relaxare, anticelulitic sportiv-80L/h+epilat-100L/h+reflexo capilar facial-150L/ 1.30h pe masa masaj central. Nu erotic, nu sex L-S 1-20, **150 L/ 90 min;** ☎0743.593.040

126. **ATESTAT,** experienta matura, execut masaj terapeutic profesional/general reechilibrant de relaxare pe masa masaj, lombar, cervical, drenaj limfatic, presopuntur si terapii alternative100L+reflexoterapie1h30 150L10-21non sex, **100 L/ ora;** ☎0724.898.065

127. **ATESTAT,** masaj terapeutic profesional/general de relaxare reechilibrant, drenaj limfatic, presopunctura si terapii alternative 100L+ reflexoterapie, sedinta completa 1h 30 150 L pe masa masaj, aromater meloter 10-21, non sex, ☎0749.329.492

128. **BARBAT** dragut, discret, prezentabil, serios, 35 de ani, casatorit, situatie materiala buna, ofer masaj unei domnisoare sau doamne dragute, naturale, preferabil casatorita, rog seriozitate si discretie; ☎0760.561.660

129. **BARBAT,** 39 ani, experimentat, dragut si discret ofer masaj de relaxare total la mine, zona Iancului sau la tine, **200 L;** ☎0726.597.368

130. **BEATRICE** bruneta, poze reale din locatie, te astept intr-un ambient curat si foarte discret. Iti ofer un masaj de relaxare, body, detalii la telefon, zona centrala, **100 L;** ☎0728.719.754/ 0764.574.677

131. **BELLA,** fara graba, te astept la mine pentru un masaj de relaxare si tonifiere unde vei gasi rabdarea si linistea, experienta si mult bun simt. Unirii, 8-18, **50 L;** ☎0721.725.348

132. **BELLA,** matura, ofer masaj terapeutic de relaxare la domiciliul meu, **100 L;** ☎0737.207.792

133. **BERCENI,** 30 de ani, noua in zona, ofer masaj de relaxare si terapeutic la mine acasa, discretie si igiena. Singura, 100 L/ h; ☎0734.190.644

134. **BERCENI,** blonda, ofer masaj terapeutic de relaxare, body masaj, mai multe detalii la telefon, **60 L;** ☎0720.122.278

135. **BERCENI,** Cultural masaj terapeutic 60 L 120 L ora, draguta iti fac pe plac te astept la mine, zona cu parcare, **60 L;** ☎0768.837.596

136. **BERCENI,** cultural tarif real 60 L sau 100 L ora, acasa la mine este calduros te invit cu placere, masaj terapeutic, vino sunt disponibila, nou mutata in Berceni, memoreaza nr. meu te astept pana tarziu 11-22, **60 L;** ☎0768.837.596

137. **BERCENI,** Dana, doamna blonda, 29 de ani, blonda finuta, manierata, ofer masaj terapeutic domnilor manierati. Liniste discretie si igiena, **60 L/sedinta;** ☎0735.629.209

138. **BERCENI,** doamna matura, 36 de ani, ofer masaj de relaxare doar in locatia mea, sunt singura, discretie, igiena, mai multe detalii la telefon, poze reale, **60 L;** ☎0744.922.281

139. **BERCENI,** draguta, noua in zona, 1.67 m, 50 kg, ofer masaj de relaxare domnilor generosi, doar la domiciliul meu, **60 L/ sedinta;** ☎0765.818.776

140. **BERCENI,** noua in domeniu, ofer masaj de relaxare corporala, zona usor accesibila, detalii la telefon, **80 L;** ☎0742.930.844

141. **BERCENI,** tanara, 30 ani, ofer masaj de relaxare, pentru mai multe detalii contacteaza-ma. Rog seriozitate, **100 L;** ☎0737.973.380 delliiaaema@yahoo.com

142. **BETTY,** 40 de ani, doamna eleganta, discreta cu bun simt, cu experienta ofer masaj de relaxare, masaj terapeutic. Discretie maxima. Detalii la telefon. Obor Mosilor. Poze reale si recente. Program 12-21.150 ron ora, **100 L;** ☎0736.597.499

143. **BETY,** 42 de ani, masaj terapeutic de relaxare si intretinere, pe toata suprafata corpului, efectuat pe masa de masaj. Detalii la telefon, intersectia Iancului, **70 L;** ☎0746.588.018

144. **BIANCA,** 31 de ani, bruneta inalta, ofer masaj terapeutic, de relaxare, body masaj, domnilor manierati intr-un cadru discret. Daca stii sa apreciezi calitatea si bunul simt, astept sa ma contactezi, **200 L/ ora;** ☎0734.147.935

145. **BIANCA,** noua pe site, discreta, frumoasa, 26 ani, ofer masaj de relaxare la domiciliul meu domnilor generosi. Unirii, Nerva Traian. Poze personale. Program 09-18, **100 L;** ☎0799.443.671

146. **BIANCA,** noua pe site, discreta, frumoasa, 26 ani, ofer masaj de relaxare la domiciliul meu domnilor generosi. Unirii, Nerva Traian. Poze personale. Program 09-18, **100 L;** ☎0799.443.671

147. **BIANCA,** noua pe site, discreta, frumoasa, 26 ani, ofer masaj de relaxare la domiciliul meu domnilor generosi. Unirii, Nerva Traian. Poze personale. Program 09-18, **100 L;** ☎0799.443.671

148. **BIANCA,** noua pe site, discreta, frumoasa, 26 ani, ofer masaj de relaxare la domiciliul meu domnilor generosi. Unirii, Nerva Traian. Poze personale. Program 09-18, **100 L;** ☎0799.443.671

149. **BIANCA,** noua pe site, discreta, frumoasa, 26 ani, ofer masaj de relaxare la domiciliul meu domnilor generosi. Unirii, Nerva Traian. Poze personale. Program 09-18, **100 L;** ☎0799.443.671

150. **BIANCA,** noua pe site, discreta, frumoasa, 26 ani, ofer masaj de relaxare la domiciliul meu domnilor generosi. Unirii, Nerva Traian. Poze personale. Program 09-18, **100 L;** ☎0799.443.671

151. **BIOENERGIE** si masaj terapeutic printr-o tehnica aparte, cumulata prin 5 proceduri care te vindeca de la prima sedinta, activeaza sistemul imunitar si echilibreaza organismul, multumesc terapeutei cu mainii de aur. Garantat, **70 L;** ☎0723.626.910 denisa1234@yahoo.com

152. **BLONDA** matura, ofer masaj de relaxare, cervical si intretinere corporala, cu ulei aromat, d-lor maturi. Zona Iancului, **70 L;** ☎0763.706.580

153. **BLONDA** prezentabila, ofer masaj de relaxare, terapeutic, reflexo pe masa de masaj. Daca stii sa apreciezi calitatea si bunul simt, astept sa ma contactezi, **250 L;** ☎0732.058.469

154. **BLONDA** reala, noua in zona, draguta si sociabila iti ofer masaj de relaxare si intretinere corporala la domiciliul meu, zona Drumul Taberei, poze reale din locatie, suna-ma pt. mai multe detalii, **50 L;** ☎0730.626.526

155. **BLONDA** sociabila, placuta prin mod de abordare, stil si atitudine, ofer sedinte de masaj de relaxare fara graba, ofer si pretind discretie. Multumesc si te astept sa ne cunoastem, **400 L/ora;** ☎0723.717.513

156. **BLONDA** superba, reala, fara fite, noua pe site, masaj corporal de relaxare, ofer masaj terapeutic la domiciliul meu. Ofer si cer seriozitate maxima, igiena garantata, **150 L;** ☎0767.875.121

157. **BLONDA,** 1.70 m, 20 de ani, masaj de relaxare, pentru mai multe detalii nu ezita sa ma suni si nu vei fi dezamagit, vei avea parte de o relaxare totala, te astept, nou in zona, **70 L;** ☎0732.579.505

158. **BLONDA,** 1.75 m, 55 kg, 25 de ani. Iti pot oferi un masaj de relaxare si tonifiere de cea mai buna calitate, alaturi de o maseuza frumoasa, atenta la dorintele tale. Locatie de lux si discretie maxima. Poze reale, **400 L;** ☎0733.284.847

159. **BLONDA,** 22 de ani, discreta si curata, ofer masaj de relaxare domnilor care stiu sa aprecieze calitatea, singura in locatie, garantez pozele, **300 L;** ☎0720.603.477 cristinaionita1000@gmail.com

160. **BLONDA,** 27 de ani, ochi albastri, ofer masaj terapeutic si de relaxare profesional plus multe alte surprize, pentru mai multe detalii, astept tel. tau. Dristor Kaufland, **50 L;** ☎0734.522.735

161. **BLONDA,** doamna, 28 de ani, finuta, manierata, ofer masaj terapeutic de calitate domnilor manierati. Locatie curata si discreta zona Berceni, **60 L;** ☎0735.629.209

162. **BLONDA,** eleganta, igiena si discretia ma descriu, singura la mine acasa, loc parcare, Mall Vitan, ofer masaj de relaxare pe masa de masaj domnilor care se respecta, **200 L/ ora;** ☎0767.177.109

163. **BLONDA,** Evelin, sunt noua pe site. Ofer masaj de relaxare/ terapeutic. Pt. mai multe detalii la telefon, la tine sau la hotel, **100 L;** ☎0762.499.735

164. **BLONDA,** matura singura intr-o locatie curata, discreta, Mall Vitan-caut colega. Ofer masaj corporal pe masa de masaj domnilor. Detalii la tel., **200 L/ sedinta;** ☎0721.607.500

165. **BLONDA,** matura, Alice, 30 de ani, dulce, o fire placuta, nonconformista, stilata, maseuza de profesie, ofer diferite tipuri de masaj numai la domiciliul meu, o vila lux din zona Piata Unirii. Mai multe poze pe site, **150 L;** ☎0721.729.872 www.sweetpleasure.ro

166. **BLONDA,** matura, eleganta, educata, curata, singura la mine acasa, ofer masaj de relaxare pe masa de masaj acelor domni care se respecta si pun pret pe calitate.caut colega. Zona Burebista. Detalii tel., **200 L/ora;** ☎0735.491.624

167. **BLONDA,** noua in zona, te astept pentru un masaj de relaxare la mine in locatie. Mai multe detalii la tel. Drumul Taberei, **60 L;** ☎0737.934.154

168. **BLONDA,** ofer masaj de relaxare si terapeutic la domiciliul meu, mai multe detalii la telefon, zona Lacul Tei, Colentina, aproape Obor, **50 L;** ☎0748.782.236

169. **BLONDA,** ofer masaj de relaxare, pt. detalii suna-ma, zona Piata Muncii, **100 L;** ☎0721.752.077

170. **BLONDA,** poze reale din locatie, 20 de ani, ofer masaj de relaxare si terapeutic, zona centrala, pentru mai multe detalii contacteaza-ma, **50 L;** ☎0769.886.038

171. **BLONDA,** poze reale, 20 ani, noua in zona ofer masaj de relaxare si terapeutic si alte mici surprize. Te astept in compania mea. Calea Mosilor, Obor, Colentina, **70 L;** ☎0763.481.229

172. **BLONDA,** sunt Alina, am 25 de ani, 1.75 m, 56 kg. Iti pot oferi cele mai frumoase clipe de rasfat, un masaj de calitate alaturi de o domnisoara deosebita, selectiva, cu bun simt, cer si ofer discretie. Poze reale, **200 L;** ☎0759.116.049

173. **BLONDA,** te astept in locatie pentru a te relaxa prin diferite tipuri de masaj relaxare, terapeutic cu uleiuri aromate, mai multe detalii la telefon, **200 L;** ☎0734.870.860

174. **BLONDINA,** anuntul se adreseaza domnilor seriosi si generosi care stiu ce vor. Ofer diferite tipuri de masaj de relaxare, discretie si seriozitate. Ne desparte doar un telefon, la mine sau la hotel, **150 L;** ☎0769.784.044

175. **BLONDINA, anuntul se adreseaza domnilor seriosi si generosi care stiu ce vor. Ofer diferite tipuri de masaj de relaxare, discretie si seriozitate. Ne desparte doar un telefon, la mine sau la hotel, 150 L; ☎0769.784.044**

176. **BODY** masaj. Dana, 28 ani, 1.70, 60 kg. Ofer masaj de relaxare (picioare + spate). Body masaj (ulei). Zona Drumul Taberei. 30 min/ 50 lei & 1h/ 100 lei. Program 12 - 20, **50 L/ 30 min;** ☎0735.322.288 ssweetpurple90@yahoo.com

177. **BRUNETA** 35 de ani, ofer masaj relaxant, zona capat Obregia, Berceni; ☎0735.077.897

178. **BRUNETA** cu bun simt, 20 de ani, cauti calitate, suna-ma. Ofer masaj terapeutic si masaj corporal de intretinere. Prosoape curate, igiena. Pt. detalii in plus suna-ma, **100 L;** ☎0766.755.619

179. **BRUNETA** cu simtul umorului, ofer masaj terapeutic si de relaxare, zona Drumul Taberei, poze reale recente, **70 L;** ☎0767.821.240

180. **BRUNETA** frumoasa, 25 de ani. Stiu sa te fac sa te simti bine. Ofer masaj de relaxare, terapeutic, lombosciatic cu uleiuri fine si parfumate, zona centrala, se poate si la tine sau la hotel, 400 h ora outcall **200 L;** ☎0725.232.720

181. **BRUNETA** inalta, poze reale, cu experienta in domeniul masajului, te astept in compania mea pentru masaj de relaxare si terapeutic intr-o locatie curata si discreta. Calea Mosilor, Obor, Colentina, **70 L;** ☎0722.717.260

182. **BRUNETA** maseuza 22 de ani, ofer masaj corporal, de relaxare, te astept la mine sa iti ofer servicii de masaj de relaxare cu uleiuri rafinate. Pentru mai multe detalii, suna-ma si nu o sa regreti, **150 L;** ☎0767.875.160

183. **BRUNETA** reala ofer terapie pt. trup si suflet, masaj de relaxare independenta, discretie totala, poze reale, nu ezita sa ma suni, **50 L;** ☎0763.183.122

184. **BRUNETA** si atenta cu tine, locuiesc singura ofer masaj de relaxare, garantez igiena si seriozitate, sunt o persoana sociabila educata, ma adresez persoanelor cu bun simt nu raspund la privat, poze reale 100%, **100 L;** ☎0722.778.013/ 0762.172.634

185. **BRUNETA,** 1.70, 60 kg, ofer un excelent masaj de intretinere si relaxare. Discretie si igiena. Berceni, Metalurgiei, **70 L;** ☎0731.787.182

186. **BRUNETA,** 24 de ani, ofer masaj terapeutic si relaxare domnilor manierati, intr-un cadru discret. Daca stii sa apreciezi calitatea si bunul simt, astept sa ma contactezi. Piata Muncii, **40 L;** ☎0760.394.128

187. **BRUNETA,** 25 de ani frumoasa, ofer masaj de relaxare terapeutic, discreta, curata, nu ma grabesc, la mine poti gasi tot ce iti doresti, suna-ma si nu vei regreta, zona Berceni, bd. C-tin Brancoveanu, frumoasa, **60 L;** ☎0731.872.486

188. **BRUNETA,** 28 de ani, ofer masaj de relaxare terapeutic si alte surprize, detalii la telefon, te astept cu drag, poze reale, 1.72 m, 58 kg, confirm cu tatoo, **100 L;** ☎0762.901.720

189. **BRUNETA,** ma numesc Andreea, am 18 ani, astept sa ma suni pentru un masaj de relaxare, mai multe detalii la tel., **100 L;** ☎0760.371.458 andreea.deea2346@yahoo.com

190. **BRUNETA,** miniona, 22 de ani, te astept in locatia pt. un masaj de relaxare pentru mai multe detalii te astept cu un telefon, zona Drumul Taberei, Favorit, poze reale, **100 L;** ☎0723.817.877

191. **BRUNETA,** noua in locatie, 24 de ani, ofer masaj terapeutic si relaxare domnilor manierati, intr-un cadru discret. Daca stii sa apreciezi calitatea si bunul simt, astept sa ma contactezi. Rond Alba Iulia, **40 L;** ☎0751.526.179

192. **BRUNETA,** noua in locatie, ofer masaj de relaxare domnilor manierati. Mai multe detalii la tel. Poze reale, **30 L;** ☎0723.467.014

193. **BRUNETA,** ofer diferite tipuri de masaj la domiciliul meu. Mai multe detalii la tel. Drumul Taberei. Poze reale, **60 L;** ☎0720.357.089

194. **BRUNETA,** ofer masaj de relaxare domnilor stilati si manierati intr-un ambient placut la domiciliul meu. Drumul Taberei, **60 L;** ☎0761.360.332

195. **BRUNETA,** ofer masaj de relaxare la domiciliul meu. Mai multe detalii la tel. Poze reale. Drumul Taberei. Afi Cotroceni, **60 L;** ☎0784.013.200

196. **BRUNETA,** ofer masaj de relaxare, te astept in locatia mea. Mai multe detalii la telefon. Suna-ma, **100 L;** ☎0763.866.245

197. **BRUNETA,** ofer masaj terapeutic plus alte surprize. Sunati-ma pentru mai multe detalii, **100 L;** ☎0784.502.954

198. **BRUNETA,** poze reale, ofer masaj de relaxare si intretinere corporala d-lor la mine, zona P-ta 1 Mai, discretie si seriozitate, **100 L;** ☎0759.118.788

199. **BRUNETA,** poze reale, te astept pentru masaj de relaxare, zona Dristor. Locuiesc singura, **50 L;** ☎0733.782.676

200. **BRUNETA,** simpatica, atenta la dorintele tale, iti pot oferi masaj de relaxare si tonifiere, la mine intr-o locatie discreta, la tine, sau la hotel. Aviatiei, Baneasa, Primaverii, Unirii, Bd. Decebal, Herastrau, **300 L;** ☎0736.137.686 katyblack2016@gmail.com

201. **BRUNETA,** superba 100 %, reala, ofer masaj excelent de relaxare, creme si uleiuri speciale masajului, prosoape curate. Ofer discretie si cer din partea ta, pentru mai multe detalii, suna-ma, **150 L;** ☎0762.737.163

202. **BRUNETA,** terapie pentru trup si suflet, iti ofer masaj daca te-ai saturat de poze false si fete fitoase eu sunt alegerea perfecta pt tine, 100 L ora, 50 L; ☎0762.874.945

203. **BRUNETICA** 1.67 m draguta 25 de ani, te astept la mine pentru un masaj de relaxare de neuitat. Pt. mai multe detalii suna-ma, te pup, **100 L;** ☎0740.459.704

204. **BULEVARDUL** Unirii, 22 de ani, ofer masaj de relaxare, atenta la cerintele tale, ofer masaj terapeutic la domiciliul meu. Ofer si cer seriozitate maxima, **150 L;** ☎0734.597.662

205. **BUNA,** am revenit pentru voi sa va rasfat cum numai eu stiu, daca iti plac pozele mele suna-ma pentru mai multe detalii, masajul meu te va face sa ma chemi iar si iar, 23 de ani, 160 cm, 52 kg roscata, **120 L/ora;** ☎0762.808.725

206. **BUNA,** sunt Elena, ofer masaj terapeutic de relaxare pt domni generosi care vor sa cunoasca adevarate senzatii si placeri. Mai multe detalii iti pot oferi la telefon, **400 L/ora;** ☎0721.051.374

207. **BUNA,** sunt o bruneta finuta cu mult bun simt te astept pe tine domn generos pt a-ti oferi un masaj de relaxare, alege calitatea, nu ezita sa ma suni, sunt aici pt. tine, **50 L;** ☎0762.874.945

208. **BUNA,** sunt Roberta si daca iti doresti un masaj de relaxare te astept la mine in zona Vitan, contacteaza-ma. Pentru mai multe detalii la telefon, **100 L;** ☎0740.799.583

209. **CAMI** si Andreea, poze reale, ofer masaj profesional de cea mai buna calitate, te astept de la 20:00 la 05:00. Pt. mai multe detalii, contacteaza-ma, **50 L;** ☎0761.935.390

210. **CAMINUL** de batrani "Maria Nastasia" pentru persoane varsnice si persoane aflate in incapacitatea de a se ingrijii singure. Caminul de batrani aste situat intr-o zona muntoasa cu aer curat. Ne gasiti in Loc. Vale (Marginimea Sibiului) jud. Sibiu; ☎0269.552.720/ 0773.390.793 www.marianastasia.ro

211. **CAMY,** 1.65 m, 48 kg, miniona dulce, te invit la mine sa-ti ofer masaj de relaxare si tonifiere in zona Favorit, Drumul Taberei, 1 Mai. Poze reale, **100 L;** ☎0760.716.828

212. **CATALINA,** 39 de ani, draguta, ofer masaj domnilor generosi care doresc discretie, va asteapta o doamna care stie ce vrea, locatie Drumul Gazarului; ☎0760.382.239/ 0724.605.269

213. **CATALINA,** iti ofer masaj de relaxare, terapeutic, in zona Bd. Burebista, **70 L;** ☎0769.127.641

214. **CENTRAL** Best Lamour terapeutic, body, terapie pentru trup si suflet, relaxare absoluta cu ulei cald si pietre vulcanice o multitudine de tehnici orientale. Bucuresti, Vasile Lascar-Central Best, **100 L;** ☎0754.898.163/ 0785.488.334 lamourr_masagee@yahoo.com www.l-amour.ro

215. **CERTIFICATE** energetice efectuam, necesare vanzarii/inchirierii, termen 24h. Pret 120 L- garsoniera, 2, 3 camere 130 L, 4 camere- 140 L, 5 camere - 150 L, TVA inclus, ☎0740.032.092/ 0731.032.092 contact@vreauenergetic.ro www.vreauenergetic.ro

216. **CLAUDIA,** noua pe site, bruneta draguta, ofer masaj terapeutic si de relaxare domnilor manierati si cu bun simt, discretie si igiena, zona Militari sector 6, **100 L;** ☎0732.269.125

217. **CONFORMATIE** sportiva, blonda, masaj fizioterapeutic ce-ti va revigora trupul si spiritul. Frumusetea si experienta mea vor oferi placere si relaxare totala. Garantez revenirea domnilor educati si discreti, **150 L;** ☎0724.406.652

218. **CORINA,** ofer diferite tipuri de masaj la domiciliul meu. Mai multe detalii la tel. Drumul Taberei. Afi Cotroceni. Noua in zona, **70 L;** ☎0768.458.059

219. **CORINA,** ofer masaj terapeutic, masaj de relaxare, aromaterapie si muzica ambientala, Drumul Taberei, **60 L;** ☎0765.798.946

220. **CORINA,** studenta reala, 21 de ani, eleganta capabila sa intretin o conversatie, astept domnii care se respecta si pun accent pe discretie si igiena. Poze reale, realizate in locatie Bd. Corneliu Coposu, **100 L;** ☎0762.893.581

221. **COSTIN** Georgian, ofer masaj de relaxare, curatenie si discretie, mai multe detalii la tel., **50 L;** ☎0799.191.697

222. **COSTIN** Georgian, ofer masaj de relaxare, discretie si curatenie, mai multe detalii la tel., **50 L;** ☎0731.983.494

223. **COSTIN** Georgian, ofer masaj de relaxare, seriozitate si curatenie, **50 L;** ☎0720.461.269

224. **CRISTINA,** bruneta slim, 30 de ani, foto recente, ofer masaj de relaxare, zona 1 Mai, Victoriei, **100 L;** ☎0733.257.218 mikimihaela194@yahoo.ro

225. **CRISTINA,** la mine sau la tine, ofer masaj de relaxare, terapeutic si cervical de cea mai buna calitate. Locatie centrala si curata. Platesc deranjul daca nu sunt fata din poze, **50 L;** ☎0737.106.110

226. **CRISTINA,** ofer masaj de relaxare si terapeutic. Te astept. Pt. detalii suna-ma, Cristina, 20 ani, **50 L;** ☎0767.245.206

227. **CRISTINA,** reala, selectiva, 29 de ani, ofer diverse tipuri de masaj corporal intr-un ambient deosebit domnilor pretentiosi care apreciaza calitatea, ofer conditii de lux, discretie. Zona centrala, **200 L/ ora;** ☎0726.620.750

228. **CRISTINA,** studenta, 20 de ani, ofer masaj terapeutic si de relaxare la domiciliul meu. Daca apreciezi calitatea si bunul simt nu ezita sa ma contactezi. Mai multe detalii la tel. Nu raspund la nr. privat sau sm, **100 L;** ☎0764.548.541

229. **CUPLU** casatorit ea 35 de ani, el 52 de ani, extrem de seriosi, discreti, bine situati, oferim masaj unui domn casatorit, peste 40 ani, elegant, foarte serios si discret, la fel de bine situat; ☎0755.697.841 rosu.loredana@yahoo.com

230. **CUPLU** casatorit, masaj de relaxare, ambianta placuta. Mai multe detalii la tel.; ☎0723.424.793

231. **CUPLU** casatorit, maturi, curati, discreti, singuri la noi acasa, oferim masaj de relaxare la patru maini pe masa de masaj celor care se respecta. Zona Mall Vitan. Nu raspund nr. privat. Detalii, **300 L/ ora;** ☎0733.841.821

232. **DACA** ai placerea de a te alatura unui colectiv de fete profesioniste in arta masajului de relaxare. Vrei sa te destinzi putin, te astept sa te descarci de energiile negative si stres, acumulate de-a lungul zilei, **100 L/ ora;** ☎0727.106.100/ 0785.333.303 blondymassage@yahoo.com www.blondymassage.ro

233. **DANA,** 20 de ani, ofer toate tipurile de masaj: relaxare, terapeutic, cervical si de intretinere, zona Militari, Iuliu Maniu. Mai multe detalii la tel., **60 L;** ☎0734.062.474

PRESTĂRI SERVICII

234. **DANIELA,** 34 de ani, masaj terapeutic de intretinere si relaxare pe toata suprafata corpului efectuat pe masa de masaj, detalii la tel., zona intersectia Iancului, **70 L;** ☎0754.386.093

235. **DANIELA,** ofer masaj de relaxare la domiciliul meu, discretia si igiena ne apartin, pentru mai multe detalii contacteaza-ma, zona Rond Alba Iulia, **50 L;** ☎0732.052.236

236. **DECEBAL,** alege calitatea si rasfatate cu cel mai bun masaj terapeutic si de relaxare, oferte jacuzzi, free bar, la noi sau hotel, pentru detalii si programari sunati, **150 L;** ☎0731.398.991/ 0751.770.600 www.sweettouch.ro

237. **DECEBAL,** Cristina, bruneta, 1.70 cm, 65 kg, 22 ani. Atenta la serviciile tale. Igiena ma reprezinta. Ofer masaj terapeutic domnilor generosi. Pentru mai multe detalii, contactati-ma, **100 L;** ☎0784.385.455

238. **DECEBAL,** Lorena. Revenire, poze reale garantat, ofer masaj de relaxare foarte placut domnilor generosi. Discretia si igiena ma reprezinta. 1.65 m, 55 kg, 20 de ani. Mai multe detalii la, **100 L;** ☎0769.451.417 andreeacatalinaciur@hotmail.com

239. **DECEBAL,** noua, poze reale, masaj de relaxare, atenta la cerintele tale, ofer masaj terapeutic la domiciliul meu. Ofer si cer seriozitate maxima, igiena garantata. Detalii suplimentare la telefon, **100 L;** ☎0755.326.463

240. **DECEBAL,** Roxana, 19 ani, 1.67 cm , 57 kg, noua pe site, ofer masaj de relaxare la locatia mea, discreta si atenta la cerintele tale. Mai multe detalii la telefon, **100 L;** ☎0760.827.990

241. **DELIA,** ofer masaj terapeutic si masaj de relaxare, zona Drumul Taberei, **100 L;** ☎0761.481.526

242. **DENISA,** 100% reala, 22 de ani. Ofer masaj de relaxare prin diferite tehnici ale masajului, uleiuri aromatice si un ambient placut, pentru mai multe detalii despre servicii, suna-ma, **100 L;** ☎0761.443.907

243. **DENISA,** 27 de ani, ofer masaj terapeutic de relaxare la domiciliul meu. Ofer si cer seriozitate maxima, igiena garantata. Relatii suplimentare la telefon. Piata Alba Iulia, **200 L/ora;** ☎0725.013.385

244. **DENISA,** frumoasa, foarte ingrijita ofer domnilor cu placere o ora masaj de relaxare (cu/fara crema), am prosoape fresh, papucei de interior, locuinta de lux, intim, singura, nu suna inutil te rog, 09-18, **200 L/ ora;** ☎0721.819.468

245. **DENISA,** masaj terapeutic, cervical, lombar, sportiv, reflexogen, 50 L/ 30 minute, detalii la telefon, 100 L, Baba Novac. Dristor, ☎0731.771.721

246. **DENISA,** ofer masaj terapeutic si de relaxare, la domiciliul meu. Cer si ofer discretie si seriozitate, pentru mai multe detalii contacteaza-ma, **70 L;** ☎0762.714.579

247. **DETOXIFIERE** si relax, Berceni, dama cu atestat accept orice test masaj (medical, terapie,) plus alte combinatii, 350 L/90 min. seriozitate, confort, ambient muzical, depl. din Unirii, Baneasa, Romana. pr. 10-19, L-V, **150 L/ 40 min.;** ☎0733.653.157

248. **DIANA,** 21 de ani, esti obosit si stresat, te astept in locatia mea sau la hotel pt. masaj de relaxare si tonifiere intr-un ambient placut si discret, **300 L;** ☎0784.007.684

249. **DIANA,** 21 de ani, esti obosit si stresat, te astept in locatia mea sau la hotel pt. masaj de relaxare si tonifiere intr-un ambient placut si discret, **300 L;** ☎0784.007.684

250. **DIANA,** iti pot oferi masaj de relaxare la domiciliul meu, pentru mai multe detali la telefon, zona bulevardul Uverturii, Militari, **60 L;** ☎0730.450.210

251. **DIANA,** maseuza, bruneta 25 de ani. Ofer masaj terapeutic domnilor civilizati, intr-un cadru placut. Cer si ofer seriozitate. Speak english. Zona Victoriei, **150 L;** ☎0720.078.334

252. **DIANA,** reala, selectiva, 27 de ani, ofer diverse tipuri de masaj de relaxare intr-un ambient deosebit domnilor pretentiosi care apreciaza calitatea, ofer conditii de lux, discretie. Zona centrala, **200 L/ ora;** ☎0727.162.242

253. **DISCRETI** si curati, singuri acasa oferim masaj de relaxare: domnilor, doamnelor si cuplurilor. Pt. mai multe detalii contactati-ne. Militari, Nu raspundem la privat. Program 09-24, **100 L;** ☎0737.543.755

254. **DOAMNA** 30 ani, educata, discreta, cu experienta ofer masaj de relaxare in locatia mea zona Colentina, mai multe detalii la telefon, **50 L;** ☎0726.536.050

255. **DOAMNA** 35, sunt o fire calma si rabdatoare, te astept la mine acasa pentru un masaj de neuitat, locuiesc singura, curatenie si discretie, nu deranjati inutil. Stefan cel Mare cu Obor, **150 L;** ☎0737.341.979

256. **DOAMNA** 37 de ani, ofer masaj terapeutic si relaxare intr-un ambient placut. Dristor; ☎0734.605.676

257. **DOAMNA** 38 de ani, ofer masaj terapeutic si de relaxare la domiciliul meu, Dristor; ☎0721.449.599

258. **DOAMNA** 39 ani, ofer masaj de relaxare curatenie si seriozitate. Costin Georgian, **50 L;** ☎0799.191.697

259. **DOAMNA** 42, matura rabdatoare cu experienta, ofer masaj autentic de relaxare deconectant, intr-un cadru discret, linistit. Floreasca 10-21, **100 L;** ☎0728.779.739

260. **DOAMNA** 44 de ani, ofer masaj de relaxare domnilor manierati. Ambient placut, singura in locatie, zona Obor. Pentru mai multe detalii contactati-ma telefonic, **50 L;** ☎0764.738.593

261. **DOAMNA** 53, ofer masaj corporal, terapeutic, de intretinere, orele 12.00 - 19.00, statia metrou Titan; ☎0737.826.760

262. **DOAMNA** blonda, 38 ani, cu experienta, discreta, ofer masaj de relaxare, zona Morarilor, Pantelimon; **200 L;** ☎0737.201.773

263. **DOAMNA** blonda, o fire placuta, discreta si rabdatoare ofer masaj de relaxare, terapeutic d-lor maturi si educati. Detalii la telefon. Militari, **50 L;** ☎0737.218.736

264. **DOAMNA** bruneta, 42 ani, plinuta, frumoasa, ofer masaj corporal d-lor; ☎0729.319.825

265. **DOAMNA** casatorita, stilata, masaj de relaxare la domiciliul meu. Mai multe detalii la tel.; ☎0722.966.960

266. **DOAMNA** discreta, 53 de ani, ofer masaj de relaxare. Zona Pantelimon; ☎0729.725.680

267. **DOAMNA** draguta, 35 de ani, ofer masaj de relaxare, la domiciliul meu, Dristor 2, **50 L;** ☎0747.695.808

268. **DOAMNA** educata si rabdatoare, cu bun simt ofer masaj de relaxare si cervical la domiciliul meu. Militari Floarea Rosie, **50 L;** ☎0768.546.406

269. **DOAMNA** educata, ofer masaj de relaxare la domiciliul meu domnilor manierati, mai multe detalii la telefon, cer si ofer discretie si igiena. Locuiesc singura, **150 L;** ☎0727.027.598

270. **DOAMNA** eleganta, matura, maseuza cu exp. in tehnica masajului de relaxare, terapeutic pe tot corpul, cervical domnilor interesati de momente unice de relaxare. Seriozitate, Baba Novac, ☎0729.679.746

271. **DOAMNA** in varsta, fizic placut, fac masaj de relaxare corporal la domciliul meu in Bucuresti; ☎0729.353.108

272. **DOAMNA** kinetoterapie, ofer masaj de relaxare, ajuta la accelerarea metabolismului, arde grasimile, tonifierea muschilor cervicali, lombosciatici, zona sacrala, masaj facial ageloc, 10-20; **70 L;** ☎0748.619.249

273. **DOAMNA** matura cu experienta, efectuez masaj de relaxare si anticelulitic pt. doamne si domni la domiciliul meu, pe masa de masaj, locatie pe Decebal, zona Zvon Cafe, prima de la rond Alba, **70 L;** ☎0764.152.740

274. **DOAMNA** matura cu forme, 1.75, 63 kg, bruneta, ofer masaj de relaxare si tonifiere la domiciliul meu, informatii la telefon, seriozitate si igiena maxima. Universitate, te astept, **120 L;** ☎0733.536.736

275. **DOAMNA** matura si serioasa, ofer masaj terapeutic general si reflexoterapie pe masa de masaj intr-o ambianta linistita, meloterapie, aromaterapie si discretie incluse, zona Mall Vitan, L-S 10:00- 20:00, **100 L;** ☎0736.235.238

276. **DOAMNA** matura, 34 de ani, noua in zona Berceni, cu experienta, ofer masaj de relaxare, intr-un ambient placut si discret, **80 L;** ☎0784.339.902

277. **DOAMNA** matura, 38 de ani. Experienta, ofer masaj terapeutic de relaxare, intretinere corporala in conditii de ultralux. Cer si ofer igiena si seriozitate maxima. Pentru mai multe detalii, suna. Foto reale; ☎0734.388.822

278. **DOAMNA** matura, 42 de ani, ofer masaj terapeutic si de relaxare, cu crema sau ulei zona magazin Unirea, ambient foarte placut si curat mai multe detalii la tel., singura in locatie, **100 L;** ☎0754.852.825

279. **DOAMNA** matura, 43 de ani, draguta si cu bun simt. Ofer masaj terapeutic si masaj corporal de relaxare. Zona Mihai Bravu Kaufland, **50 L;** ☎0725.242.217

280. **DOAMNA** matura, blonda, stilata, ofer masaj terapeutic, de relaxare, la mine. Zona Iancului, Sos. Mihai Bravu; ☎0724.159.915

281. **DOAMNA** matura, cu bunul simt, bruneta cu ochii verzi, 1.70 m, 60 kg, ofer masaj terapeutic si relaxare totala, pentru mai multe detalii suna-ma, non stop, Berceni, **150 L;** ☎0765.301.325

282. **DOAMNA** matura, cu experienta in tainele masajului iti ofer masaj de relaxare, tonifiere si cervical. Rog si ofer seriozitate. Curatenie si discretie. Nu raspund la privat. Pt. mai multe detalii suna-ma, Mili, ☎0734.346.470

283. **DOAMNA** matura, draguta, te astept la mine sa-ti ofer cele mai bune servicii de masaj de relaxare, body etc. Daca esti un domn caruia ii place atmosfera atunci suna-ma, nu iti va parea rau, loc singura; ☎0733.380.506

284. **DOAMNA** matura, Gina, experta in masaj reflexoterapie, te astept la domiciliul meu. Pentru programari cu 30 min. inainte, discretie, zona Octavian Goga, program 10-20, **40 L;** ☎0730.192.100

285. **DOAMNA** matura, maseuza cu experienta efectuez masaj combinat de intretinere si relaxare totala, locuiesc singura. Am masa de masaj prof., ☎0737.868.175

286. **DOAMNA** matura, maseuza cu experienta, execut masaj de relaxare terapeutic la domiciliul meu, discretie relaxare intr-un ambient placut, mai multe detalii la tel., singura in locatie, rond Alba Iulia, **100 L;** ☎0762.782.938

287. **DOAMNA** matura, ofer masaj terapeutic si de relaxare intr-un cadru discret. Mai multe detalii la telefon. Dristor, **70 L;** ☎0729.520.140

288. **DOAMNA** rafinata, 43 de ani, 1.75 m, 65 kg, ofer masaj de relaxare persoanelor serioase si manierate, informatii suplimentare la tel. Nu vei regreta, singura, Universitate, **120 L;** ☎0733.536.736

289. **DOAMNA** rafinata, blonda, Ana, manierata, matura, stilata, te invit in locatie curata si discreta pentru masaj terapeutic, masaj de relaxare. Zona Mihai Bravu, intre Vatra Luminoasa si pasajul Muncii, **80 L;** ☎0721.853.409/ 0765.308.836

290. **DOAMNA** roscata, discreta 28 ani, 1.70 m, 58 kg, ten alb, atenta la dorintele tale, masaj terapeutic, relaxare si rasfat. Ofer/ cer seriozitate. Fara graba. Obor Mosilor. Poze reale/ recente. 150 L ora. 12-22, **100 L;** ☎0748.903.670

291. **DOAMNA** stilata si educata ofer masaj de relaxare la domiciliul meu. Detalii la telefon (discretie, intimitate) parcare in fata blocului. Unirii, **100 L;** ☎0729.703.729

292. **DOAMNA,** 30 ani, iti ofer masaj de relaxare, intretinere corporala, fata spate, masaj thailandez intr-o locatie curata si discreta, **100 L/ora;** ☎0736.954.068

293. **DOAMNA,** 30 ani, ofer masaj de relaxare in locatia mea, zona Dorobanti. Detalii la telefon, **100 L;** ☎0737.336.186

294. **DOAMNA,** 30 de ani, ofer masaj de relaxare doar la domiciliul meu. Doar pt. domnii maturi si seriosi, mai multe detalii la tel., non stop. Big Berceni, **50 L;** ☎0762.859.262

295. **DOAMNA,** 31 de ani 1,70 inaltime, 60 kg, te astept alaturi de mine sa te rasfat cu un masaj de relaxare intr-o locatie selecta si discreta, la fel si igiena, rond Alba Iulia, **100 L;** ☎0766.690.848

296. **DOAMNA,** 32 de ani, bruneta titrata, cu experienta, o fire placuta, calma si rabdatoare, ofer masaj de relaxare si terapeutic in conditii de lux, Piata Alba Iulia, **200 L/ ora;** ☎0723.928.671

297. **DOAMNA,** 34 de ani, ofer masaj terapeutic de relaxare, locatie de lux, zona Piata Alba Iulia. Sunt foarte eleganta, finuta si cu bun simt. Rog seriozitate, **200 L/ ora;** ☎0725.013.202

298. **DOAMNA,** 35 ani, esti stresat si obosit, iti pot oferi o sedinta de masaj relaxare la cabinetul meu de lux. Sunt o doctorita calma, rabdatoare si discreta. Militari, Floarea Rosie, **50 L;** ☎0734.152.417

299. **DOAMNA,** 38 de ani, ofer masaj terapeutic si de relaxare la domiciliul meu, Dristor, **100 L/ ora;** ☎0799.525.016

300. **DOAMNA,** 42 de ani, stilata si educata, ofer masaj de relaxare autentic, deconectant cu ulei sau crema benefic pentru trup si suflet, detalii la telefon, Dorobanti 10-21, **120 L;** ☎0757.383.639

301. **DOAMNA,** 45 ani eleganta, stilata si experimentata, cu o prestanta remarcabila, ofer diverse tipuri masaj de relaxare domnilor. Prioritatea mea este sa-ti ofer starea de destindere pe care o cauti. Reala, **150 L/ora;** ☎0737.918.108

302. **DOAMNA,** 45 de ani, discreta, atenta la dorintele tale, ofer masaj terapeutic, profesional de relaxare, cervical, lombar. Zona Mosilor, Obor. Program 14-22. Discretie si igiena, 100 L ora, 50 L; ☎0727.483.225

303. **DOAMNA,** 45 de ani, matura maseuza cu experienta in tehnica masajului de relaxare, terapeutic, cervical, atenta la dorintele tale. Amanunte la tel. Zona Mosilor - Obor. Program 14-22, **100 L;** ☎0730.395.322

304. **DOAMNA,** 45 de ani, ofer masaj de relaxare la domiciliul meu, alte detalii la telefon, **60 L;** ☎0737.196.390

305. **DOAMNA,** 45 de ani, ofer masaj terapeutic si relaxare la domiciliul meu; ☎0730.920.166

306. **DOAMNA,** 50 de ani, Vera, cu experienta in masaj terapeutic si de reflexoterapie va astept intr-o locatie curata, sunt o doamna sociabila si discreta, detalii la tel., zona Octavian Goga, **50 L;** ☎0731.084.734

307. **DOAMNA,** fac masaj terapeutic; ☎0735.670.953

308. **DOAMNA,** matura, 42 de ani, ofer masaj terapeutic, zona Unirea, ambient foarte placut mai multe detalii la telefon, 100 L ora, singura in locatie, ac, parcare la scara, 50 L; **50 L;** ☎0720.158.933

309. **DOAMNA,** matura, kinetoterapie ofer masaj de relaxare, anticelulitic, drenaj limfatic, reflexoterapie, atat doamnelor cat si domnilor. Baba Novac, 9-20, tehnician maseur, **70 L;** ☎0729.736.334

310. **DOAMNA,** ofer la domiciliul meu, masaj de relaxare pe tot corpul, doar domnilor educati, **100 L;** ☎0724.054.721

311. **DOAMNA,** ofer masaj de relaxare domnilor maturi, seriosi si cu bun simt. Detalii la telefon, **70 L;** ☎0723.709.726

312. **DOAMNA,** ofer masaj relaxare, in locatie curata si discreta, primesc singura, Titan, **150 L;** ☎0723.494.246

313. **DOAMNA,** reala 100%, bruneta frumoasa, curata, discreta, 30 de ani, sunt fata din poze, ofer masaj terapeutic, de relaxare la domiciliul meu, pt. mai multe detalii, contacteaza-ma, zona 13 Septembrie, curatenie, **100 L;** ☎0760.123.431

314. **DOAMNA,** stilata, 36 de ani, ofer masaj terapeutic, somatic, general acasa la mine, de luni pana sambata intre 10:00 si 18:30. Ulei special si produse unica folosinta. Detalii suplimentare la telefon, fara sex, **100 L;** ☎0730.733.289

315. **DOAMNE** mature, 37-42 de ani, placute prin prezenta si atitudine oferim masaj de relaxare intr-un cadru ambiental. Apreciem calitatea si bunele maniere; ☎0723.715.432

316. **DOMN** maseur, licentiat, ofer masaj terapeutic pentru doamne civilizate; ☎0730.470.671

317. **DOMN** matur, pensionar singur, in conditii deosebite execut masaj de realaxare; ☎0732.078.730

318. **DOMN,** 40, casatorit, ofer masaj de relaxare doamna casatorita; ☎0762.908.864

319. **DOMNISOARA** selecta, ofer diverse tipuri de masaj de cea mai buna calitate, intretinere corporala in functie de preferinte, ofer conditii de lux, intimitate si discretie. Alte detalii la telefon, **400 L/ora;** ☎0732.864.936

320. **DOMNISOARA** simpatica si amabila ofer masaj de relaxare la domiciliul meu. Poze facute in locatie, mai multe detalii la tel., **60 L;** ☎0729.149.334

321. **DOMNISOARA,** high class, 21 de ani, dornica de cunostinte noi, te astept in locatia mea pentru cel mai bun masaj terapeutic pentru trupul tau, te astept sa petrecem momente de relaxare si la hotel, **200 L;** ☎0734.040.736

322. **DOMNISOARE** oferim masaj de relaxare, sportiv si terapeutic la noi in locatie, zona Domenii, **100 L;** ☎0765.533.828/ 0731.728.813 www.exclusivemasaj.ro

323. **DOROBANTI,** sunt Bianca, am 20 de ani, 1.75 m, 52 kg, sunt noua in zona si ofer terapie pentru trup si suflet. Pentru programari nu ezitati sa ma contactati. Poze reale. Localizare pe harta. Program 07:00-22:00, **150 L;** ☎0769.783.568

324. **DOROBANTI,** sunt Bianca, am 20 de ani, 1.75 m, 52 kg. Ofer terapie pentru trup si suflet prin diferite tehnici. Pentru detalii contactati-ma telefonic. Rog discretie. Poze reale. Localizare pe harta. Program 09:00-21:00, **150 L;** ☎0769.783.568

325. **DOUA** blonde si o bruneta, fete superbe, Chantal, Iza si Dana, vino in palatul nostru sa-ti oferim cel mai bun masaj de relaxare din oras, preturi mici, zona pasaj Muncii, **60 L;** ☎0764.962.010/ 0767.918.523

326. **DOUA** doamne amabile, draÂ|gute si curate oferim masaj de relaxare, Costin Georgian, **50 L;** ☎0720.461.269

327. **DOUA** tinere dragute si pline de viata, te asteptam sa iti oferim un masaj corporal de relaxare cu uleiuri si atmosfera specifica. Eroii Revolutiei. Mai multe detalii la tel., **100 L;** ☎0767.891.260

328. **DRISTOR 2,** matura, 35 ani, te astept la domiciliul meu pentru un masaj profesional, plus alte surprize, **50 L;** ☎0761.411.112

329. **DRISTOR,** Alexa. Masaj de relaxare. Noua pe site, Alexa 18 ani, 1.65 m, 50 kg, brunetica, te astept la mine. Ne desparte doar un telefon Detalii la tel., **80 L;** ☎0784.474.192

330. **DRISTOR,** Crina, domnisoara inalta, rafinata si cu bun simt, atenta la cerintele tale, ofer masaj de relaxare la domiciliul meu. Poze reale 100%. Detalii la tel. Vrei sa ai parte de o experienta de vis. Suna-ma, **70 L;** ☎0732.299.069

331. **DRISTOR,** noua in zona, domnisoara stilata si cu bun simt, atenta la dorintele tale, te astept la mine in locatie sa te rasfat cu un masaj de calitate intr-un cadru discret. Detalii la tel. Nu ezita, **50 L;** ☎0762.355.088

332. **DRISTOR,** tanara calma si rabdatoare, draguta, te astept in locatia mea pentru un masaj de relaxare bine efectuat, locatie curata, poze reale, **100 L;** ☎0730.477.681 byby.63@yahoo.ro

333. **DRISTOR,** uita de probleme si relaxeaza-te. Delicata cu experienta, 23 de ani, discreta si manierata noua in zona, ofer masaj de relaxare si terapeutic domnilor seriosi si manierati, locatie curata, **100 L;** ☎0734.072.662 popescudiana63@yahoo.ro

334. **DRUMUL** Taberei doamna draguta ofer relaxare prin masaj adevarat, suna doar cand esti foarte hotarat, **60 L;** ☎0733.405.410 anna_78_buc@yahoo.com

335. **DRUMUL** Taberei, am 20 de ani, iti pot oferi masaj de relaxare, intr-o ambianta placuta, clipe linistite la domiciliul meu, astept domni seriosi si manierati, detalii la tel., poze reale din locatie, **70 L;** ☎0737.636.137

336. **DRUMUL** Taberei, Andreea, am 28 de ani, 56 kg, 1.68 m. Am poze reale, ofer masaj de cea mai buna calitate, te astept de la ora 8:00 la 22:00. Pt. mai multe detalii contacteaza-ma, este loc de parcare, **60 L;** ☎0735.288.178

337. **DRUMUL** Taberei, Andreea, ofer masaj de relaxare domnilor manierati si cu bun simt discretie, igiena, clipe de relaxare si de neuitat, poze reale, este loc de parcare, **60 L;** ☎0728.780.403

338. **DRUMUL** Taberei, bruneta stilata, 28 de ani, ofer masaj numai la domiciliul meu d-lor discreti si generosi. Locuiesc singura intr-o garsoniera, am 55 kg, 1.69 m, mai multe detalii la tel, este loc de parcare, **60 L;** ☎0799.169.988

339. **DRUMUL** Tabe... doamna 30 de ani, te astept la dom... masaj terapeutic si ... discret. Detalii la ... ☎0736...

340. **DRUMUL** ... relaxare, numele m... de ani, sunt o perso... ta, deschisa la pro... seaza sa ai o expe... in locatia mea, 10...

341. **DUPA** o zi i... te astept pe la m... pentru o sedinta ... tic. Rog serioz... detalii ne auzim ...

342. ELA si ... dornice sa... printr-un m... la mine ...

343. **ELEG...** de relaxare, ... si cu simt... hotel. ...

344. **ELE...** discreta, ... tipuri de masaj ... respecta si apreciaza calitate... doar ... hotel, mai multe detalii la telefon, **300 L;** ☎0736.115.817

339. **DRUMUL** Taberei, doamna 30 de ani, te astept la domiciliul meu pentru masaj terapeutic si de relaxare, curat si discret. Detalii la telefon, **50 L;** ☎0736.944.334

340. **DRUMUL** Taberei, masaj de relaxare, numele meu este Roxana, am 20 de ani, sunt o persoana serioasa si educata, deschisa la provocari. Daca te intereseaza sa ai o experienta speciala te astept in locatia mea, **100 L;** ☎0737.909.751

341. **DUPA** o zi incordata si plina de stres, te astept pe la mine (la tine sau la hotel) pentru o sedinta de masaj reflexoterapeutic. Rog seriozitate. Pentru mai multe detalii ne auzim la telefon, **80 L/sedinta;** ☎0735.675.797

342. **ELA** si Rebeka, suntem 2 fete dornice sa-ti satisfaca dorintele printr-un masaj 100/100 relaxant, la mine sau la hotel, **100 L;** ☎0784.525.532

343. **ELEGANT,** lady, poze reale, masaj de relaxare, Raluca 21 de ani, rabdatoare si cu simtul umorului, vin la tine sau la hotel. Speak english, **200 L;** ☎0799.524.426

344. **ELEGANTA,** domnisoara eleganta, discreta, manierata si curata, ofer diferite tipuri de masaj domnilor educati ce se respecta si apreciaza calitatea, doar la hotel, mai multe detalii la telefon, **300 L;** ☎0736.115.817

345. **ELIZA,** 21 de ani, maseuza manierata si foarte discreta te astept pe tine domn generos intr-un ambient placut pentru a te relaxa, Titan, Auchan, **60 L;** ☎0723.860.526

346. **ELIZA,** la mine, sunt o fata draguta si manierata, astept la mine domni manierati si dornici de masaj de relaxare. Rond Alba Iulia program non stop, **100 L;** ☎0760.312.382

347. **EMA,** 23 ani, sunt Ema, am 23 ani, locuiesc in zona Unirii,ofer masaj de relaxare domnilor manierati. Pentru mai multe detalii contactati-ma, **70 L;** ☎0784.474.108 ema.ema2332@yahoo.com

348. **EMA,** ofer masaj de relaxare domnilor manierati. Zona: Unirii, **70 L;** ☎0784.474.108 ema.ema2332@yahoo.com

349. **EMMA,** 34 de ani. Doamna stilata si cu mult bun simt, te astept la un masaj de relaxare. Ma poti gasi in zona Unirii. Seriozitate, discretie si igena maxima, **150 L;** ☎0765.408.558

350. **EMMA,** poze reale 100%, bruneta, 21 de ani, bruneta inalta, ofer masaj terapeutic, de relaxare, body masaj, intr-un cadru discret. Daca stii sa apreciezi calitatea si bunul simt, astept sa ma contactezi, **200 L;** ☎0768.823.287

351. **EPILARE** cu ceara traditionala si hidratare completa, anuntul este destinat doar domnilor, te rog citeste detaliile pe blog, nu ofer informatii la telefon, multumesc, Randunica; ☎0758.609.361 irinaruxandra24@yahoo.com http://totuldesprerandunica.blogspot.com

352. **EROII** Revolutiei, blonda ochi verzi, varsta 44 de ani, ofer masaj de relaxare la domiciliul meu domnilor discreti, poze reale, pt. detalii sunati, **80 L;** ☎0767.622.715

353. **EROII** Revolutiei, blonduta 26 de ani, rabdatoare si plina de viata, te astept sa te rasfat cu un masaj si multe alte surprize, poze reale, garantat mai multe detalii la tel., **100 L;** ☎0758.554.229

354. **EROII** Revolutiei, brunetica, 24 de ani, iti ofer masaj de relaxare si multe alte surprize mai multe detalii la tel., **100 L;** ☎0740.459.704

355. **EROII** Revolutiei, rabdatoare si mereu cu zambetul pe buze, te astept sa iti ofer masaj si multe alte surprize fara graba, **100 L;** ☎0734.249.305

356. **EROII** Revolutiei, rabdatoare si plina de viata iti ofer momente de relaxare fara graba, masaj, pt. mai multe detalii, suna-ma, **100 L;** ☎0721.776.138

357. **EROII** Revolutiei, rabdatoare si plina de viata, te astept sa te rasfat cu un masaj si multe alte surprize, poze reale, garantat mai multe detalii la tel., **100 L;** ☎0725.469.455

358. **EROII** Revolutiei, sunt Neli, am 1.67 m, o persoana sociabila si imi place sa creez o atmosfera placuta pt. mine si cei din jurul meu. Iti doresti o experienta frumoasa, suna-ma, **100 L;** ☎0748.526.129

359. **EROII** Revolutiei, sunt o tipa comunicativa cu simtul umorului, te astept intr-un cadru discret si curat pentru un masaj de relaxare. Suna pt. detalii, **100 L;** ☎0748.526.129

360. **EROII** Revolutiei, unguroaica, simpatica si rabdatoare ofer masaj de relaxare la domiciliul meu, discretie si curatenie maxima. Mai multe detalii la tel., poze reale, **100 L;** ☎0764.272.598

361. **EROII** Revolutiei. Maria, blonda, 35 de ani. O doamna serioasa si ingrijita, ofer masaj la domiciliul meu domnilor manierati, **50 L;** ☎0741.956.770

362. **EVELYN,** 43 de ani, masaj terapeutic, de relaxare si intretinere, efectuat pe masa de masaj. Discretie maxima, detalii la tel., zona metrou Iancului, **100 L;** ☎0756.268.394

363. **EXECUT** masaj medical profesionist, **60 L/ora;** ☎0723.092.015

364. **FARA** fite, Loredana ma numesc, ofer masaj de relaxare. Am mai multe de facut decat de spus. Mai multe detalii la telefon. Platesc deranjul daca nu sunt fata din poze. Locatie discreta si curata, **50 L;** ☎0765.441.956

365. **FARA** graba, tanara, 21 de ani, ofer masaj de relaxare terapeutic, detalii la telefon, te astept, nu ezita sa ma suni, **60 L;** ☎0727.427.883

366. **FLORI** ma numesc, sunt o fata experta in arta masajului de relaxare si terapeutic, te astept in locatia mea, la tine sau la hotel, nu vei regreta, pozele sunt reale si imi apartin 100 %, **100 L;** ☎0765.370.775

367. **FLORY,** 42 de ani, masaj terapeutic de intretinere si relaxare, pe toata suprafata corpului, efectuat pe masa de masaj, ... zona metrou Iancului, **70 L;** ...004

...rea, te-ai ...bite sau ..., nu si in ...iti ofer cel ...rupul tau, ...d Alba Iulia, ...631

...a, te-ai saturat ...discrete, poze ... te astept sa iti ...ntru trupul tau, ...lba Iulia, **200 L;** ...000

...saj terapeutic, ...porala, timp de o ...ata de munca, ...es, **100 L;** ...725.791.534

...e ani, Unirii, masaj ... Aici vei gasi oaza ... care banuiesc ca ai ...sante. English ok, ... graba, **50 L;** ...983.751

...asaj corporal de ... masaj terapeutic ... tine sau la mine, ...te detalii, suna-ma si nu vei regreta, zona Decebal, 100 L; ☎0765.470.506

367. **FLORY,** 42 de ani, masaj terapeutic de intretinere si relaxare, pe toata suprafata corpului, efectuat pe masa de masaj, detalii la tel., zona metrou Iancului, **70 L;** ☎0755.535.004

368. **GARANTEZ** revenirea, te-ai saturat de maseuze grabite sau indiscrete, poze false, nu si in cazul meu, te astept sa iti ofer cel mai bun masaj pentru trupul tau, singura si discreta, rond Alba Iulia, **200 L;** ☎0733.633.631

369. **GARANTEZ** revenirea, te-ai saturat de maseuze grabite sau indiscrete, poze false, nu si in cazul meu, te astept sa iti ofer cel mai bun masaj pentru trupul tau, singura si discreta, rond Alba Iulia, **200 L;** ☎0733.642.000

370. **GEANINA,** masaj terapeutic, relaxare, intretinere corporala, timp de o ora, dupa o zi incordata de munca, oboseala si stres, **100 L;** ☎0726.066.981/ 0725.791.534

371. **GEORGY,** 35 de ani, Unirii, masaj profesionist de relaxare. Aici vei gasi oaza de liniste si rabdare de care banuiesc ca ai nevoie in zilele stresante. English ok, experienta. Fara graba, **50 L;** ☎0767.983.751

372. **GIULIA,** masaj corporal de relaxare, iti ofer masaj terapeutic si de relaxare la tine sau la mine, pentru mai multe detalii, suna-ma si nu vei regreta, zona Decebal, **100 L;** ☎0765.470.506

373. **GRADI** Diamond Kids, after-school, Bucuresti sec. 3, str. Trapezului, nr. 44, copii intre 2-5 ani, program prelungit 09-18, masa, optionale incluse, 5 min. metrou, red. 50% din taxa/ prima luna, **1.300 L;** ☎0722.716.604 contact@diamondkids.ro www.diamondkids.ro

374. **HAI** la noi. Coborand scarile, un pic emotionat, esti intampinat chiar de la intrare de atmosfera calduroasa ce iti vegheaza fiecare pas. Salonul nostru a fost special creat pt a va oferi cele mai bune servici, **150 L;** ☎0767.567.256/ 0731.734.512 Babylonmasaj@gmail.com Www.babylonmasaj.ro

375. **HIGH** class nu inseamna intotdeauna preturi mari. Masajul cu uleiuri aromatice sau creme este ideal pentru relaxare sau rasfat. Detalii la telefon, program 11-22 L-D, **50 L;** ☎0762.823.671

376. **IANCULUI PIATA,** Metrou, noua in zona ofer masaj de relaxare si terapeutic, 30 ani, serioasa si cu bun simt, domnilor manierati doar la domiciliul meu, pentru mai multe detalii nu ezitati sa ma contactati, **50 L;** ☎0734.623.674

377. **IANCULUI,** noua in zona, bruneta draguta, ofer servicii de masaj de calitate domnilor generosi si manierati. Mai multe detalii la telefon. Te astept cu drag. Sos Mihai Bravu, **50 L;** ☎0721.696.024

378. **IANCULUI,** noua in zona, bruneta, ofer masaj de relaxare la domiciliul meu. Mai multe detalii la telefon, daca esti un domn manierat, astept tel. tau, **50 L;** ☎0769.441.729

379. **IBIZZA** massage. Calitate si rafinament va asteapta intr-un cadru intim si discret, masaj, speak english. Calea Victoriei; ☎0727.239.744

380. **INNA,** daca te intereseaza sa ai o experienta speciala de masaj terapeutic, masaj relaxare cervicala pe masa de masaj. Daca stii sa apreciezi calitatea si bunul simt, astept sa ma suni pentru detalii, **200 L;** ☎0762.523.711

381. **INNA,** miniona, o doamna cu un caracter aparte, matura, mereu aceeasi, dar intotdeauna alfel, maseuza cu experienta ofer masaj terapeutic si de relaxare numai la domiciliul meu din zona Dorobanti, **100 L;** ☎0731.470.936

382. **INTR-O** zi de marti Natasha iti propune sa descoperi ce inseamna un masaj relaxant alaturi de fetele care formeaza echipa Natasha Secret Massage; ☎0726.409.360 contact@secret-massage.ro www.secret-massage.ro

383. **IOANA,** am revenit, iti pot oferi masaj de relaxare, mai multe detalii la telefon, poze reale, noua in zona, Militari, **60 L;** ☎0726.985.637

384. **IONEL,** ofer masaj relaxare, mai multe detalii telefonic, am locatie, Stefan cel Mare, Aleea Deda, **100 L;** ☎0728.813.973

385. **IULIA,** 30 de ani, ofer masaj de relaxare doar la domiciliul meu, zona Obor, **60 L;** ☎0731.642.658/ 0743.343.469

386. **IULIA,** iti ofer cel mai placut masaj terapeutic cu bambus si pietre vulcanice intr-un cadru discret, Dorobanti. Mai multe detalii le putem discuta la telefon, poza reala, **250 L/ora;** ☎0729.577.219

387. **IULIA,** maseuza blonda, ofer masaj de relaxare si terapeutic locatie curata si discreta, situata in zona Lacul Tei Colentina, mai multe detalii la telefon, **50 L;** ☎0724.188.831

388. **IZABELA,** te-ai saturat de poze false, vrei un masaj de relaxare intr-o companie draguta. Te astept la mine, nu vei fi dezamagit, igiena si discretie maxima, ma deplasez la hotel, **300 L;** ☎0760.492.034

389. **JANETTE** noua in zona, creez dependenta dintr-o singura intalnire, te vei convinge ca eu sunt maseoza ce o cauti, pozele reale, tot ceea ce trebuie sa faci este sa iti faci o programare, de restul ma ocup eu, **100 L;** ☎0746.709.824

390. **JESSYCA,** 19 ani. Noua pe site. Astept telefonul tau pentru a ma invita la hotel sau la tine pentru a te rasfata cu un masaj terapeutic relaxant. Nu vei regreta alegerea facuta, **200 L;** ☎0729.575.122

391. **JOVIAL** masaj ofera masaj relaxare, locatie relaxanta, **80 L;** ☎0723.768.737/ 0763.581.129

392. **KAMI,** ofer masaj de relaxare intr-un ambient discret si curat, domnilor generosi. Zona Mihai Bravu, **70 L;** ☎0760.886.443

393. **KARINA,** stilata si selectiva, ofer masaj de relaxare intretinere corporala la domiciliul meu intr-un cadru discret pentru domnii ce stiu sa aprecieze calitatea, nu cantitatea. Vin si la hotel. Piata Muncii, **300 L;** ☎0734.504.862

394. **KARLA,** masaj terapeutic de relaxare si intretinere corporala realizat de o doamna matura, atenta la dorintele dvs., va asteapta. Unirii, Cantemir. Tineretului, poze reale, fosta Marriott fosta Dristor, **50 L;** ☎0732.998.470/ 0734.781.401

395. **KAUFLAND,** Sebastian, masaj terapeutic, masaj profesional, masaj cervical, intretinere corporala, cu experienta, mai multe detalii la tel., **50 L;** ☎0769.967.780

396. **LA** hotel sau la mine masaj terapeutic. Calitatea ma defineste, ma adresez domnilor generosi si seriosi care pun pret pe rafinament si deosebire, poze reale, mai multe detalii la telefon, **300 L;** ☎0737.447.504

397. **LA** mine sau la hotel. Doamna matura, 35 de ani, ofer masaj de relaxare si alte tipuri de masaj, daca esti obosit si vrei sa scapi de stresul cotidian, suna-ma, mai multe detalii la telefon, **70 L;** ☎0767.176.813

398. **LA** mine, la tine sau la hotel. Doamna draguta si cu bun simt ofer masaj de relaxare, cervical, lombar si sport. Pentru mai multe detalii, suna-ma, **60 L;** ☎0729.276.510

399. **LA** mine, la tine sau la hotel. Masaj de relaxare si reflexoterapie la domiciliul tau sau la hotel, daca esti obosit si stresat, suna-ma. Calitatea ma defineste. Te astept, **70 L;** ☎0765.491.461

400. **LA** mine, noua pe site, bruneta slim, ma numesc Andreea, 24 de ani, masaj de relaxare si alte tipuri de masaj la domiciliul meu, pt. mai multe detalii suna-ma, **70 L;** ☎0766.973.205

401. **LA** tine sau la hotel Adriana, draguta, cu bun simt, vin la tine pentru masaj de relaxare si tonifiere, detalii la telefon, speak english, **200 L;** ☎0763.836.420

402. **LA** tine sau la hotel ofer masaj de relaxare terapeutic si multe alte fantezii pt detalii suplimentare la telefon. Speek english, **100 L;** ☎0731.681.613

403. **LA** tine sau la hotel, blonda ofer masaj de relaxare domnilor generosi, pentru mai multe detalii despre servicii suna-ma, speak english, poze reale, **200 L/ora;** ☎0768.391.438

404. **LA** tine sau la hotel, domnisoara eleganta, discreta, manierata si curata ofer diferite tipuri de masaj domnilor educati, care stiu sa se respecte si apreciaza calitatea si bunul simt, speak english, poze 100% reale, **300 L;** ☎0769.926.849

405. **LA** tine sau la hotel, masaj terapeutic. Ofer masaj terapeutic si de relaxare, pentru mai multe detalii contacteaza-ma, I speak english, **200 L;** ☎0799.064.547

406. **LA** tine sau la mine, sunt o fata draguta si manierata, astept la mine domni manierati si dornici de masaj de relaxare, poze reale, bd. Decebal, **70 L;** ☎0768.404.390

407. **LA** tine sau la mine. Bd. Decebal, am 20 de ani, iti pot oferi masaj de relaxare, intr-o ambianta placuta, clipe linistite la domiciliul meu. Astept domni seriosi si manierati, detalii la tel., **100 L;** ☎0723.029.328

408. **LA** tine, mine, hotel, noua pe site, Iulia, 22 de ani, bruneta slim ofer masaj de relaxare, cervical si terapeutic, mai multe detalii la telefon, poze reale, facute in locatie, **100 L;** ☎0766.972.554

409. **LAURA** 31 de ani, masaj terapeutic profesional de intretinere si relaxare, Bucuresti, Teiul Doamnei, **60 L;** ☎0744.819.981

410. **LAURA,** 30 de ani, masaj terapeutic de relaxare si intretinere pe toata suprafata corpului, detalii la telefon. Zona Vatra Luminoasa, **100 L;** ☎0765.301.974

411. **LAURA,** bruneta fara fite te astept la mine pentru o sedinta de masaj de relaxare si placere garantata. Berceni rond Nitu Vasile, **50 L;** ☎0734.623.917

412. **LAURA,** doamna draguta, 37 de ani ofer masaj de relaxare, domnilor generosi, **70 L;** ☎0737.694.950

413. **LAURA,** singura, 25 ani, corp bronzat, foto din locatie ofer masaj terapeutic de relaxare, mai multe detalii poti primi la telefon. Central, nu accept vizita fara programare inainte. Vatra Luminoasa, **200 L/ ora;** ☎0733.119.946 singura_central@yahoo.com

414. **LAVINIA,** la tine sau la hotel, ofer masaj terapeutic si de relaxare domnilor manierati, discretie maxima. Daca stii sa apreciezi calitatea si bunul simt, astept sa ma contactezi pentru alte detalii **350 L;** ☎0765.326.844 ssyracuza@yahoo.com

415. **LUCIANA,** ofer masaj terapeutic, relaxant, sportiv, la mine in locatie. Zona Tineretului, **150 L;** ☎0765.645.422

416. **MADALINA,** 31 de ani, va astept intr-o ambianta placuta si discreta pentru a alege calitatea. Masaj terapeutic si relaxare pe masa de masaj. Mai multe detalii la tel. Locatie centrala, singura, **100 L;** ☎0736.407.753

417. **MADALINA,** Militari, metrou Lujerului, maseuza selecta, ofer diverse tipuri de masaj de cea mai buna calitate, intretinere corporala in functie de preferinte, ofer discretie. Alte detalii la tel., **100 L;** ☎0728.610.293

418. **MAGDA** iti ofer masaj de relaxare, terapeutic, in zona Bd. Burebista, **60 L;** ☎0769.328.029

419. **MARI,** Militari, noua pe site, finuta, draguta, ofer masaj terapeutic de relaxare si intretinere pe toata suprafata corpului, igiena si discretie, detalii la telefon, zona Militari, sector 6, **70 L;** ☎0732.267.846

420. **MARIA,** tanara, independenta, ofer masaj de relaxare domnilor stilati si generosi. Ofer servicii calitative la tine sau la hotel, **200 L;** ☎0725.159.276

421. **MARIANA,** masaj de relaxare, te astept intr-o companie placuta, rabdatoare, igiena, discretie, garantez revenirea, 47 ani, Berceni; ☎0732.963.998

422. **MARIANA,** ofer masaj de relaxare, locul perfect pentru tine, clipe de liniste si atmosfera placuta, 47 ani, Berceni, Lidl; ☎0761.904.816

423. **MARIANA,** ofer masaj de relaxare, locul perfect pentru tine, clipe de liniste si atmosfera placuta, 47 ani, Berceni; ☎0733.145.064

424. **MARINA,** 22 de ani, 1.85 m, ma deplasez la tine acasa pentru masaj terapeutic, de relaxare si tonifiere. Rog seriozitate. I speak english, **200 L;** ☎0766.842.687

425. **MARTA,** transs. Ofer masaj terapeutic facut cu creme si uleiuri aromate doar de mine o transsa adevarata pt domni manierati intr-o locatie discreta, lux si central. Detalii la telefon; ☎0760.014.214/ 0731.443.383 marta85transsex@yahoo.com

426. **MASAJ** 31 de ani, prezenta placuta, singura, foto reala, 1.74 m, 54 kg, aspect placut si ingrijit, zona centrala, ofer masaj de relaxare, te asigur de seriozitate si curatenie, doar persoanelor manierate, **200 L;** ☎0760.704.210

427. **MASAJ** Ada, ofera, domnilor manierati, masaj terapeutic, igiena, discretie. Titan, orele 8-17, **50 L;** ☎0735.366.510

428. **MASAJ** Adelina, blonda, 20 de ani, ofer masaj de relaxare profesional doar la tine sau hotel, cer si ofer igiena si discretie maxima. Pt. detalii: **300 L/ora;** ☎0769.908.854

429. **MASAJ** blonda, 1.72 , finuta si stilata te astept in patul meu sa te relaxezi cu un masaj total de calitate, discret. Ma gasesti in zona Universitate. Detalii suplimentare iti pot oferi la telefon **100 L;** ☎0768.074.903

430. **MASAJ** bruneta 30 ani ofer masaj de relaxare la locatie, zona Berceni; **50 L;** ☎0722.476.427 aldea.maria@gmail.com

431. **MASAJ** Corina, 35 de ani, ofer masaj terapeutic si relaxare domnilor generosi cu bun simt. Mai multe detalii la tel. Pret 70-150 L. Programare cu 30 minute inainte. Disponibila pana la ora 23.00. Dristor, ☎0768.595.782

432. **MASAJ** corporal, bruneta naturala, fara fite, ofer masaj de relaxare executat prin diferite tehnici ale masajului, uleiuri aromatice, detalii la telefon, **150 L;** ☎0767.875.176

433. **MASAJ** cu doua doamne, oferim o sedinta de masaj de relaxare realizat de doua doamne dragute cu experienta, atente la dorintele tale, zona Tineretului, Cantemir, Budapesta, Unirii, **100 L;** ☎0729.402.665

434. **MASAJ** de cea mai buna calitate. Domnisoare elegante si discrete oferim diferite tipuri de masaj de relaxare domnilor seriosi. Locatie centrala, de lux, detalii la tel., **150 L;** ☎0729.602.369/ 0758.436.187 www.salonsevensins.ro

435. **MASAJ** de relaxare destinat celor ce cauta ceva diferit, **250 L;** ☎0760.704.716

436. **MASAJ** de relaxare domnilor generosi, noua in zona, cer seriozitate si discretie te astept in locatia mea de la Obor vizavi de Spectrum, **50 L;** ☎0767.389.192 andreeastoian@yahoo.ro

437. **MASAJ** de relaxare intr-un ambient discret. Te rog citeste detaliile pe blog.Randunica; ☎0758.609.361 irinaruxandra24@yahoo.com http://totuldesprerandunica.blogspot.com

438. **MASAJ** de relaxare intr-un ambient placut la domiciliul meu, Budapesta, Dristor, Kebap, pozele sunt reale, noua in zona, **60 L;** ☎0767.531.442

439. **MASAJ** de relaxare intr-un cadru discret si curat, reduce-ti incidenta cancerului de prostat cu stimularea prostatei domnilor. Zona Stadionul National. .Loc de parcare; ☎0769.391.254

440. **MASAJ** de relaxare si terapeutic, te astept in locatia mea de la Obor viz-a-viz Spectrum, pentru a-ti oferi momente de relaxare, calitate maxima, cer si ofer discretie si seriozitate, **40 L;** ☎0730.650.549 andreeastoian90@yahoo.ro

441. **MASAJ** de relaxare terapeutic, alunga starea de incordare si lasa-te rasfatat de un masaj pentru a-ti revigora simturile si relaxa mintea si corpul alaturi de maseuze cu experienta, **200 L;** ☎0748.942.190/ 0731.861.505 contact@theroyalhouse.ro www.theroyalhouse.ro

442. **MASAJ** de relaxare, body masaj, masaj terapeutic, intretinere corporala si masaj sportiv, la domiciliul meu, bruneta, 30 de ani, Drumul Taberei, mai multe detalii la tel, **50 L;** ☎0768.578.692

443. **MASAJ** de relaxare, curatenie si discretie, zona Costin Georgian, **50 L;** ☎0731.983.494

444. **MASAJ** de relaxare, doamna 39 de ani, ofer masaj de relaxare, masaj terapeutic plus alte surprize. Detalii complete la telefon, **50 L;** ☎0764.927.274

445. **MASAJ** de relaxare, doamna, 40 de ani, ofer masaj terapeutic, detalii complete la telefon, **120 L;** ☎0760.171.417

446. **MASAJ** de relaxare, executat prin diferite tehnici ale masajului, uleiuri aromatice, mai multe detalii despre serviciile mele la telefon, **150 L;** ☎0734.594.995

447. **MASAJ** de relaxare, Marilena, blonda 46 ani, draguta si atragatoare, ofer masaj corporal la mine, discretie si seriozitate, garantez revenirea, ☎0763.664.061 ioanapopescumarieana@yahoo.com

448. **MASAJ** de relaxare, Marilena, blonda, 46 ani, parul lung, te astept pentru un masaj corporal la mine, discretie si seriozitate, se merita dupa o zi de munca, garantez revenirea, Berceni; ☎0763.664.061 ioanapopescumarieana@yahoo.com

449. **MASAJ** de relaxare, numele meu este Alina, am 28 de ani, sunt o persoana serioasa si educata. Daca te intereseaza sa ai o experienta speciala te astept in locatia mea. Nerva Traian, **60 L;** ☎0751.790.471

450. **MASAJ** de relaxare, seriozitate maxima, detalii la tel., zona Costin Georgian, **50 L;** ☎0720.461.269

451. **MASAJ** de relaxare, seriozitate si curatenie, mai multe detalii la tel., **50 L;** ☎0799.191.697

452. **MASAJ** de relaxare. Buna, numele meu este Andra, sunt noua in domeniu, ofer masaj de relaxare doar la domiciliul clientului **150 L;** ☎0784.338.644

453. **MASAJ** de relxare, doamna licentiata, tel. dupa ora 14.00; ☎0742.778.635

454. **MASAJ** maseuza cu atestat si maxima experienta, imi ofer serviciile. Pozele sunt reale, **200 L/ora;** ☎0760.884.557 marcumonica215@gmail.com

455. **MASAJ** pentru cupluri. Incearca acum masajul pentru cupluri la Noblesse Unic- Private Massage & Spa in centru, zona Eminescu. Masaj relaxare, body si oriental. Civilizat, curat, frumos, multe maseuze, **300 L/ora;** ☎0727.148.861 www.private-massage.ro

456. **MASAJ** profesional de relaxare si intretinere executat de o doamna draguta, stilata 40 ani, blonda, ochi albastri, singura intr-un ambient curat si placut. Calea Victoriei langa Sala Palatului. 12-23. Detalii la telefon, **70 L;** ☎0726.030.857

457. **MASAJ** profesional. Calitate si rafinament va asteaptam in compania unor maseuze eperimentate intr-un cadru intim. Discretie garantata. Speak english. Calea Victoriei; ☎0727.239.744

458. **MASAJ** profesional. Maseuza, 8 ani experienta, ofer domnilor civilizati si manierati masaj profesional de relaxare, terapeutic si de intretinere, cervical si lombar, executat cu creme si uleiuri aromate. Rog seriozitate, **100 L;** ☎0727.614.815

459. **MASAJ** pt doamne, barbat matur, civilizat, execut masaj de relaxare doamnelor, ☎0731.907.833

460. **MASAJ** relaxant noua in zona, te astept in locatia mea de la Obor vis-a-vis de Spectrum, cer si ofer seriozitate si discretie domnilor generosi, **30 L;** ☎0764.586.650

461. **MASAJ** relaxare, terapeutic intr-un cadru intim, discret si foarte curat langa Piata Victoriei. Detalii suplimentare la telefon. Ac, parcare, **150 L;** ☎0747.411.080/ 0721.973.827

462. **MASAJ** si epilare. Masaj terapeutic, anticelulitic, sportiv, reflexogen, lombar, cervical si capilar. Masajul se face pe masa de masaj. Se pot face si epilari, **100 L;** ☎0740.784.519

463. **MASAJ** soft, relaxant intr-o ambianta placuta, oferit de doamna matura, cu experienta. Locatie discreta in zona Muncii. Poze recente, **100 L/ sedinta;** ☎0763.537.018

464. **MASAJ** Tanara experimentata in tainele masajului terapeutic. Ma pot deplasa la tine sau la hotel. Ma poti suna pentru mai multe detalii. Pozele sunt reale si imi apartin in totalitate. I speak english, **350 L;** ☎0734.048.043

465. **MASAJ** Taoist, rasfatul orientului la tine acasa sau la hotel, relaxare, revigorare. Detalii suplimentare la telefon, Ela, 36, **100 L;** ☎0725.150.547

PRESTĂRI SERVICII

466. **MASAJ** te astept in locatia mea la Obor Vizavi de Spectrum sa petrecem clipe de neuitat, cer si ofer seriozitate domnilor generosi, pt. mai multe detalii contacteaza-ma, poze reale, **50 L;** ☎0799.538.688

467. **MASAJ** te astept in locatia mea la Obor vizavi de Spectrum, ofer si cer seriozitate domnilor generosi, mai multe detalii la tel., poze reale, **50 L;** ☎0768.485.287

468. **MASAJ** terapeutic de relaxare si intretinere corporala realizat de o doamna matura, atenta la dorintele dvs., detalii la tel. Tineretului, Cantemir, Budapesta, Unirii, ac, **50 L;** ☎0729.873.170

469. **MASAJ** terapeutic la domiciliul meu, locuiesc singura. Daca doresti relaxare intr-un ambient placut, suna-ma. Cer si ofer igiena si seriozitate maxima. Mai multe detalii la tel. (Sincai) Tineretului, **100 L/ 30 min.;** ☎0767.780.133

470. **MASAJ** terapeutic, drenaj limfatic, reflexoterapie, presopunctura, de intretinere, sportiv, anticelulitic, relaxare; ☎0723.978.176

471. **MASAJ** terapeutic, mai multe detalii la telefon, ma deplasez la tine sau la hotel, transport inclus, **150 L;** ☎0720.106.528

472. **MASAJ** terapeutic, nu te grabesc, Ana ma numesc, am 22 de ani. Blonda fara fite. Te astept la mine. Platesc deranjul daca nu sunt fata din poze. Mai multe detalii la tel. **50 L;** ☎0766.604.793

473. **MASAJ** terapeutic, numele meu este Alice, iti pot oferi masaj terapeutic, mai multe detalii la tel. Platesc deranjul daca nu sunt fata din poze, discretie, curatenia ma reprezinta, **60 L;** ☎0763.109.526

474. **MASAJ** terapeutic, ofer masaj de relaxare in locatia mea, zona Militari Apusului noua in zona, **50 L;** ☎0784.335.811

475. **MASAJ** terapeutic, oferit de o doamna cu experienta, zona Mosilor, **100 L;** ☎0733.148.658

476. **MASAJ** therapeutic, Andreea, 24 de ani, te astept la mine sa te rasfat cu masaj therapeutic, body masaj, **150 L;** ☎0766.703.284

477. **MASAJ** therapeutic, sunt una dintre putinele maseuze care au poze reale, asta pt. ca te respect pe tine, te invit la mine sa te rasfat prin tehnicile masajului terapeutic cum stiu eu mai bine. Te astept, **300 L;** ☎0769.763.629

478. **MASAJ** total, te astept in locatia mea de la Obor vizavi de Spectrum, cauti calitate, suna-ma iti ofer momente de relaxare nu vei regreta, cer si ofer seriozitate domnilor generosi, **40 L;** ☎0799.538.688

479. **MASAJ,** 1.75 m, 70 kg, 26 de ani, masaj de intretinere corporala. Igiena garantata, locatie discreta. Daca stii sa apreciezi calitatea te astept cu detalii la tel. Zona Decebal, **100 L;** ☎0763.729.344

480. **MASAJ,** 21 de ani, bruneta stilata si selectiva, ofer masaj de relaxare, intretinere corporala la domiciliul meu intr-un cadru select pentru domni ce stiu sa aprecieze calitatea. Detalii la telefon, **150 L;** ☎0767.875.046

481. **MASAJ,** blonda, 1.70 m, 20 de ani, masaj de relaxare, pentru mai multe detalii, nu ezita sa ma suni, **70 L;** ☎0728.442.368

482. **MASAJ,** bruneta miniona, 25 de ani, ofer masaj de relaxare, mai multe detalii la telefon, poze reale garantez, **70 L;** ☎0727.624.823

483. **MASAJ,** bruneta, 19 ani. Ofer masaj de relaxare, terapeutic si cervical de cea mai buna calitate. Te astept intr-un cadru placut si discret, **50 L;** ☎0732.448.560

484. **MASAJ,** bruneta, 22 ani, iti ofer masaj de relaxare si terapeutic doar la domiciliul meu din Drumul Taberei, Favorit pt. a te relaxa dupa o zi obositoare de munca, suna-ma pentru mai multe detalii, poze reale, **100 L;** ☎0723.817.877 andreeaaron11@yahoo.com

485. **MASAJ,** Cristina, 27 de ani, ofer masaj corporal de relaxare. Pentru mai multe detalii contacteaza-ma, Tineretului, **60 L;** ☎0762.770.048/ 0737.231.889

486. **MASAJ,** Diana, doamna matura, ofer masaj de relaxare, intr-un apartament curat si discret pe parcursul unei ore fara graba, **80 L/ora;** ☎0724.448.220

487. **MASAJ,** doamna matura ofer masaj terapeutic, refugiu dupa stresul cotidian, relaxant, fara a fi deranjat, 10 -21 h, speak english, zona Floresca-Dorobanti, **100 L;** ☎0735.249.423

488. **MASAJ,** doamna matura, atenta la dorintele tale, te asteapta sa vii la un masaj de relaxare. Noua in locatie. Poze reale, Tineretului, Cantemir, Unirea, **50 L;** ☎0720.985.386

489. **MASAJ,** doamna matura, educata, selectiva, cu experienta in tehnica masajului de relaxare, doar la mine acasa. Curatenia, seriozitatea sunt pe primul loc. Poze reale. Suna pt. alte detalii. L-S 11.00-20.00, **100 L;** ☎0764.782.588/ 0741.490.316

490. **MASAJ,** doamna matura, stilata, atenta la dorintele tale iti ofer un masaj de relaxare de calitate, Cantemir, Budapesta, Tineretului, **50 L/sedinta;** ☎0720.862.805

491. **MASAJ,** dupa atat de mult stres avem nevoie sa ne relaxam si cum altfel daca nu printr-o sedinta de masaj de relaxare. Sedintele se fac la domiciliul meu din Militari, **100 L;** ☎0760.964.432

492. **MASAJ,** epilare cosmetica, la cele mai mici preturi; ☎0721.148.627

493. **MASAJ,** Georgiana, ofer masaj de relaxare, la domiciliul meu, locul perfect pentru tine, clipe de liniste, relaxare absoluta si atmosfera, placuta, poze reale. Berceni, Budimex, **50 L;** ☎0763.994.631

494. **MASAJ,** jacuzzi, Spa 2 h la Noblesse Unic Private Massage & Spa din str. Leonida nr. 8, in centru, zona Petrom Eminescu. Fotografii noi pe site. Masaj relaxare, body si oriental. Curat, frumos, multe maseuze, **300 L/2 h;** ☎0727.148.861 www.private-massage.ro

495. **MASAJ,** la tine sau la hotel, masaj de relaxare si terapeutic, pentru mai multe detalii, suna-ma, **150 L;** ☎0760.732.794

496. **MASAJ,** la tine sau la mine. Buna, vino la mine sa-ti ofer un masaj de relaxare fara graba, sau vin eu la tine pe alt pret, pozele imi apartin 100 % facute in locatia mea, **60 L;** ☎0727.427.787

497. **MASAJ,** la tine, mine, hotel, Rebeca, 32 de ani, doamna carismatica calma si cu bun simt ofer masaj de relaxare domnilor generosi, **60 L;** ☎0748.454.043 adyalexandra5@gmail.com

498. **MASAJ,** la tine, mine, hotel, Rebeca, 32 de ani, doamna carismatica calma si cu bun simt ofer masaj de relaxare domnilor generosi, **60 L;** ☎0735.919.298/ 0748.454.043 adyalexandra5@gmail.com

499. **MASAJ,** locatie centrala, ofer masaj de relaxare, body, sportiv la mine in locatie, pt. detalii despre servicii contactati-ma, **100 L;** ☎0726.427.459

500. **MASAJ,** maseuza tanara, te invit la domiciliul meu pentru masaj terapeutic, de relaxare, discretie, pentru mai multe detalii, contacteaza-ma, **100 L;** ☎0731.159.609

501. **MASAJ,** Mirela, ofer masaj terapeutic si relaxare la domiciliul meu. Mai multe detalii la tel. Pret 50-100 L, zona Mihai Bravu. Program pana la ora 22.00; ☎0757.407.029

502. **MASAJ,** nu ezita sa ma suni, Enya ma numesc, platesc deranjul daca nu sunt fata din poze, bruneta cu ochii caprui, te astept la mine. Execut masaj terapeutic de relaxare. Mai multe detalii la tel., **50 L;** ☎0762.463.815

503. **MASAJ,** o sedinta de o ora: masaj terapeutic si alte proceduri corporale relaxante si placute, recomandate dupa o zi obositoare. In apropiere de Piata Dorobanti, te astept, **250 L/ ora;** ☎0730.847.178

504. **MASAJ,** ofer masaj de relaxare si terapeutic in locatia mea, zona Militari, Iuliu Maniu, noua in zona, **50 L;** ☎0773.103.842

505. **MASAJ,** ofer o sedinta de masaj de relaxare realizat de o doamna draguta cu experienta, atenta la dorintele tale, zona Tineretului, Cantemir, Budapesta, Unirii, **50 L;** ☎0737.874.202

506. **MASAJ,** Piata Iancului, noua in zona bruneta, inalta si draguta, ofer masaj de relaxare la domiciliul meu, igiena si discretie, mai multe detalii la tel., **50 L;** ☎0721.696.024

507. **MASAJ,** uneori dupa atat de mult stres avem nevoie sa ne relaxam si cum altfel daca nu printr-o sedinta de masaj de relaxare si/ sau terapeutic. Sedintele se fac la domiciliul meu din Baba Novac, **100 L;** ☎0731.765.247

508. **MASAJ,** zona Militari, ofer masaj terapeutic si aromatic masaj. Pentru detalii astept sa ma sunati, poze reale, **100 L;** ☎0767.793.744

509. **MASAJ.** Ma deplasez la tine sau la hotel, ofer masaj terapeutic si de relaxare, domnilor generosi, ma poti suna pentru mai multe detalii, **150 L;** ☎0765.266.547

510. **MASAJ.** Sunt Madalina, bruneta, 20 de ani, ofer masaj de relaxare la tine sau la hotel, nu vei regreta alegerea facuta, mai multe detalii la telefon. Poze reale. I speak english, real pictures, **150 L;** ☎0733.259.174

511. **MASEOR** cu o vasta experienta imi ofer servicile doamnelor serioase ☎0736.998.151

512. **MASEUR,** tanar curat, atletic, atestat profesional, efectuez masaje terapeutice de relaxare si intretinere corporala la domicilul meu si al clientilor. Daca e ok, rog seriozitate. Program zilnic, zona rond Alba Iulia; ☎0722.927.715

513. **MASEUZA** blonda, comunicativa, prezentabila si educata, te invit sa te relaxezi total: o ora de rasfat prin masaj terapeutic cu ulei de argan care iti infrumuseteaza ziua. Te astept sa ne cunoastem, Floreasca, **300 L/ora;** ☎0752.500.133

514. **MASEUZA** cu atestat si experienta, 40/165/67, efectuez masaj de relaxare combinat cu terapeutic pt un confort fizic si psihic pe masa de masaj. Caldura, igiena, discretie. Singura in locatia de la Burebista, **70 L;** ☎0764.152.740

515. **MASEUZA** noua in zona, finuta si selecta te astept pentru masaj de relaxare, locatie curata si discreta, Calea Mosilor aproape Obor, Colentina, **70 L;** ☎0760.023.838

516. **MASEUZA** ofer masaj de relaxare pe tot corpul executat cu uleiuri parfumate, ambient placut, curat, discret, prosoape curate, discretie garantata, poze reale facute chiar in locatie, nr. contact ora 12, **60 L;** ☎0760.312.362

517. **MASEUZA** reala, locatie centrala, ofer masaj de relaxare, body, sportiv la mine in locatie, pt. detalii despre servicii contactati-ma, 100 L/ora, 50 L; ☎0726.427.459

518. **MASEUZA** superba, 100% reala, ofer masaj de relaxare de calitate domnilor generosi numai la domiciliul meu. Discretie si igiena maxima. Pentru mai multe detalii, suna-ma si nu o sa regreti, **150 L;** ☎0767.151.523

519. **MASEUZA,** 20 de ani, te astept pe tine domn generos intr-un ambient intim pentru a te relaxa si scapa de stres, Titan, Auchan, **60 L;** ☎0721.964.205

520. **MASEUZA,** 22 ani, specializata in masaj terapeutic si consiliere dar si foarte frumoasa, blonda slim, 1.69, ochii verzi. Iti propun o sedinta de o ora cu diverse tehnici de relaxare. Poza reala, **250 L/ ora;** ☎0749.501.592

521. **MASEUZA,** 27 de ani, ofer masaj de relaxare la domiciliul meu. Ofer si cer seriozitate maxima, igiena garantata. Relatii suplimentare la telefon, **100 L;** ☎0763.729.344

522. **MASEUZA,** 30 de ani, bruneta faina, ofer masaj de relaxare domnilor manierati. Zona Zepter. Pentru mai multe detalii sunati, **50 L;** ☎0728.335.063

523. **MASEUZA,** 46 de ani, plinuta, ofer masaj de relaxare si de tonifiere in linistea casei mele. Va astept sa va relaxati. Piata Romana, **40 L;** ☎0721.901.615

524. **MASEUZA,** Cristina, ofer masaj terapeutic, masaj de relaxare, masaj de intretinere, zona Universitate, langa Biserica Italiana, detalii la telefon, **100 L/sedinta;** ☎0754.463.609/ 0732.298.124

525. **MASEUZA,** cu o vasta experienta in domeniu, cu o locatie de lux, te astept pentru a-ti destinde trupul si sufletul. Iti pot oferi un masaj terapeutic timp de o ora, astept programarea ta, **150 L;** ☎0769.547.566

526. **MASEUZA,** doamna matura ofer masaj de relaxare la domiciliul meu. Ambianta placuta, zona Tineretului, Cantemir, Budapesta, Unirii, **50 L;** ☎0733.148.959

527. **MASEUZA,** doamna matura, fost cadru sanitar, ofer masaj de relaxare de profesie reflexo terapie, deblocare cervicala, tonifierea musculaturii cu inflarosu, astept domni generosi, Mihai Bravu, Dristor, **100 L;** ☎0722.988.826

528. **MASEUZA,** efectuez masaj de calitate, body, relaxare, terapeutic, lombar si cervical, igiena maxima, central, **300 L;** ☎0734.013.158

529. **MASEUZA,** matura 35 de ani, ofer masaj de relaxare la domiciliul meu, Dristor 2, **50 L;** ☎0761.411.112

530. **MASEUZA,** o ora de relaxare, vino sa combini placutul cu utilul, masaj de relaxare, cervical, se face pe toata suprafata corpului, sunt singura, nu exista paza, **100 L;** ☎0762.773.889

531. **MASEUZA,** ofer masaj corporal, de relaxare, 23 de ani, te invit la mine sa iti ofer masaj terapeutic si de relaxare in locatia mea, pt. mai multe detalii, suna-ma, **150 L;** ☎0764.729.623

532. **MASEUZA,** superba, 21 de ani, te astept in locatia mea pentru un masaj de relaxare, terapeutic de calitate, pentru mai multe detalii, suna-ma si nu o sa regreti, **100 L;** ☎0737.865.414

533. **MASEUZE** te asteptam sa te relaxezi alaturi de noi intr-un ambient select si sa te surprindem intr-un mod foarte placut. Piata Romana, **200 L;** ☎0755.498.044 silkmasaj1@yahoo.com

534. **MASEUZE,** doua doamne dragute cu experienta, oferim masaj terapeutic si de relaxare cu multe surprize la domiciliul nostru, detalii la telefon, **100 L;** ☎0725.172.399

535. **MATURA,** 37 de ani, noua in zona, ofer masaj profesional, la domiciliul meu, igiena si discretie, ofer si cer seriozitate, poze reale, Dristor, **70 L;** ☎0722.990.821 tzuk.papuc@yahoo.com

536. **MATURA,** 38 de ani, doamna cu experienta ofer domnilor educati masaj de relaxare, zona Baba Novac. Dristor, **60 L;** ☎0728.698.627

537. **MAYA,** 28 de ani, maseuza cu bun simt si experienta ofer masaj de relaxare in locatia mea. Ofer seriozitate si discretie, igiena garantata poze reale, program non stop, zona Calea Vitan, **60 L;** ☎0722.778.013/ 0762.172.634

538. **MAYA,** 30 de ani, tanara, draguta fara fite ofer masaj de relaxare fara graba la domiciliul meu, mai multe detalii la telefon, 120 L ora, zona Tineretului, Cantemir, Budapesta, fosta Obor, 50 L; ☎0737.365.012

539. **MAYA,** bruneta miniona, iti ofer masaj de relaxare intr-o ambianta placuta discretie si igiena, nu ezita sa ma cunosti, mai multe detalii la tel. Rond Alba Iulia, **100 L;** ☎0767.622.479

540. **MAYA,** ofer masaj de relaxare si terapeutic la domiciliul meu. Bulevardul Burebista, cer si ofer discretie si seriozitate, **70 L;** ☎0765.433.070

541. **MENAJERA** Doamna serioasa, 54 ani ofer servicii de curatenie pentru familii din Bucuresti, 2-3 zile pe saptamana. Ofer seriozitate si vreau ; ☎0728.479.930

542. **METROU** Iancului, noua in zona doamna matura, 35 de ani, rabdatoare, finuta iti ofer masaj de calitate, discretia si igiena garantata, apreciez bunul simt. Mai multe detalii la tel., **50 L;** ☎0784.137.991

543. **MILITARI,** Lujerului, benzinaria Mol, roscata miniona, noua in locatie, ofer masaj de relaxare, mai multe detalii la tel., **50 L;** ☎0767.559.974

544. **MILITARI,** roscata, noua in zona ofer masaj de relaxare la domiciliul meu, curat si discret, mai multe detaii la tel., **50 L;** ☎0767.559.974

545. **MINIONA,** 20 de ani, ofer servicii high class domnilor foarte pretentiosi, pentru care igiena este un aspect foarte important, masaj de relaxare, poze reale, **50 L;** ☎0721.790.106

546. **MIRABELA,** te astept intr-un ambient placut sa te rasfat cu un masaj de relaxare unde vei uita de toate problemele. Detalii la tel., **80 L;** ☎0731.920.361

547. **MIRELA,** 39 de ani, doamna blonda cu experienta ofer masaj de relaxare, conditii ireprosabile, seriozitate si discretie maxima. Pantelimon, Delfinului, **70 L;** ☎0724.720.971

548. **MIRELA,** cosmeticiana profesionista, ofer servicii de cosmetica si masaj general, mai multe detalii la telefon. Drumul Taberei, 09:00- 21:00, 50 L/ 30 min., 100 L/h; ☎0745.028.362

549. **MIRELA,** masaj de relaxare. Esti stresat, obosit si inecat in rutina zilnica. Te invit intr-un ambient placut. Detalii suplimentare la telefon. Titan, Trapezului, **60 L;** ☎0736.549.922

550. **MONICA** Buna te astept la mine pt o a te relaxa intr-o companie placuta cu un masaj de calitate. Ma gasesti in zona Universitate. Daca-ti doresti sa ma cunosti si sa afli mai multe detalii suna-ma, **100 L;** ☎0767.635.965

551. **MONICA,** 30 ani, 1,75 cm, bruneta singura, ofer masaj de relaxare si tonifiere in locatia mea, pentru mai multe detalii la telefon. Program 12-20, poze reale. Zona Militari, **100 L;** ☎0769.910.779

552. **MONICA,** bruneta, par lung, 22 de ani, vesela, rabdatoare, vin la domiciliu pt. masaj terapeutic, tonifiere si relaxare, poze reale. Detalii la tel. Call me, **200 L;** ☎0764.283.685

553. **MONICA,** doamna rafinata, 43 ani, bruneta, 1.75, 63 kg, ofer masaj de relaxare persoanelor serioase, informatii la telefon, seriozitate si igiena maxima. Universitate, nu veti regreta, o zi frumoasa, **120 L;** ☎0726.525.218

554. **MONICA,** draguta, 43 ani, ofer masaj relaxare, discretie, sos. Pantelimon (Cimitirul Armenesc), **60 L;** ☎0726.566.223

555. **MONICA,** sunt o doamna de 43 de ani, bruneta, 1.75 m, 65 kg, sunt in zona Universitate, singura, ofer masaj de relaxare si tonifiere la domiciliul meu. Seriozitate maxima, relatii la tel., **120 L;** ☎0726.525.218

556. **MONICA,** te invit la mine pentru o ora de masaj de relaxare si terapeutic, in zona Bd. Burebista, discretie, **70 L;** ☎0769.680.881

557. **MONICA.** Numele meu este Monica si am 20 de ani. Ofer servicii de calitate, discretie si seriozitate. Pentru mai multe detalii ne auzim la telefon,I speak English also. **25 €;** ☎0784.420.012 newmonica.lisa@gmail.com

558. **NATASHA,** te astept la mine in locatia de pe rond Alba Iulia pentru o ora de relaxare prin tehnicile masajului terapeutic, **70 L;** ☎0762.389.042

559. **NEMTOAICA** blonda, finuta si frumoasa, 28 de ani, 1, 78 m, 53 kg, ofer masaj total de vis si companie de neuitat domnilor maneriati in locatia mea. Sunt singura in locatie. Vitan, **100 L;** ☎0765.763.308

560. **NIKO** 40 de ani, noua in zona, masaj terapeutic de relaxare si intretinere, pe toata suprafata corpului, efectuat pe masa de masaj, detalii la tel., zona metrou Iancului, **70 L;** ☎0732.045.344

561. **NIRVANA** Masaj, te asteptam sa te lasi rasfatat de mainile frumoaselor noastre maseuze care iti vor oferi un masaj ce iti va revigora mintea si corpul. Te asteptam intr-o locatie discreta si selecta in Cotroceni, **150 L;** ☎0721.904.419/ 0764.585.331 nirvanasalon25@yahoo.com www.nirvana-masaj.ro

562. **NOUA** in zona, ofer masaj de relaxare si terapeutic, 28 ani, serioasa si cu bun simt, domnilor manierati doar la domiciliul meu, **50 L;** ☎0734.623.899

563. **NOUA** pe sait Unirii, numele meu este Andreea si sunt o fata simpla si cu bunul simpt te astept la mine sa te relaxex cu un masaj de relaxare, mai multe detali la tel., **50 L;** ☎0732.807.115

564. **OBOR,** am revenit si te astept la mine pt. o sedinta de masaj si rasfat garantat intr-o locatie de lux sa petrecem momente unice, poze reale, zona aproape Mosilor, Colentina, **60 L;** ☎0733.526.985

565. **OBOR,** blonda selecta am revenit si te astept intr-o locatie de lux pt. o sedinta de masaj de relaxare si placere garantata, zona ap. Mosilor, Colentina, **60 L;** ☎0769.677.957

566. **OBOR,** roscata noua in zona, fara fite, te astept intr-o locatie de lux pt. o sedinta de masaj de neuitat, zona apropiata Mosilor, Colentina, **60 L;** ☎0799.376.305

567. **OFER** masaj de relaxare complet (terapeutic, sportiv, drenaj limfatic), body massage, cosmetica (epilat, pensat). Ofer seriozitate si discretie. Programari la telefon intre orele 09.00-23.00, **50 L;** ☎0732.874.663

568. **OFER** masaj de relaxare si terapeutic doar la tine sau la hotel. Mai multe detalii la telefon, **150 L/h;** ☎0765.777.331 deeyutza95@yahoo.com

569. **OFER** masaj de relaxare si terapeutic, cu uleiuri de cea mai buna calitate, la domiciliul meu. Cer si ofer discretie si seriozitate, pentru mai multe detalii contacteaza-ma, **70 L;** ☎0761.277.724

570. **OFER** masaj terapeutic la locatia mea, detalii la telefon, Timpuri Noi, poze reale din locatie, **70 L;** ☎0767.878.662

571. **OFER** masaj terapeutic si cervical de cea mai buna calitate, te astept in locatia mea, poze reale, nu vei regreta, **50 L;** ☎0741.551.704

572. **OFERIM** cea mai placuta experienta din arta masajului terapeutic si de relaxare, oferte jacuzzi, free bar, la noi sau hotel, pentru detalii si programari, sunati, **150 L;** ☎0731.398.991/ 0751.770.600 www.sweettouch.ro

573. **PAULA,** 40 de ani, ofer masaj terapeutic si de relaxare la domiciliul meu sau al tau; ☎0736.848.706

574. **PIATA** Iancului doamna draguta si stilata iti ofer un masaj de calitate profesional, intr-un cadru intim si discret. Alte informatii la telefon, **60 L;** ☎0799.054.495

575. **PIATA** Progresul, doamna 55 ani ofera masaj relaxare, persoanelor de varsta apropiata; ☎0730.515.750

576. **POZE** reale ingrijita, educata, glumeata, comunicativa, ofer masaj de relaxare la domiciliul meu. Singura in locatie. Pentru detalii despre anunt suna. Metrou Dristor, **50 L;** ☎0762.788.598/ 0762.949.111

577. **PROFESIONAL,** 30 de ani, finuta si serioasa, execut masaj de relaxare cervical si lombar, cu uleiuri speciale de masaj intr-un ambient confortabil. Sandra, zona Camera de Comert pasaj Marasesti. Poze reale, **200 L;** ☎0725.467.382

578. **PSIHOLOG -psihoterapeut tratamentul depresiei, anxietatii, atacurilor de panica, dependentelor etc.; ☎0723.410.026**

579. **PUSTOAICA** ofer clipe unice de relaxare printr-un masaj de vis si placeri intense domnilor, doamneleor si cuplurilor generoase intr-o zona centrala sau la hotel. discretie maxima, mai multe detalii la telefon. **300 L;** ☎0721.955.286

580. **PUSTOAICA,** ofer masaj de relaxare, mai multe detalii la telefon, nu ezita sa ma suni, **70 L;** ☎0728.707.213

581. **PUSTOAICA,** te-ai saturat de poze false, fete grabite, neserioase. Atunci te astept sa ma contactezi pt. o programare, sigur nu vei regreta. Noua, bruneta, slim, 20 de ani, draguta, ofer masaj de relaxare, **150 L;** ☎0731.920.518

582. **RAFINATA,** ofer servicii de cea mai buna calitate nu ezita sa ma suni, bruneta, 21 de ani, poze reale, masaj de relaxare terapeutic, garantez revenirea, **50 L;** ☎0726.648.852

583. **RAISA** ofer clipe de neuitat prin asamblu unui masaj de relaxare de neuitat, **100 L;** ☎0733.307.180 Reynadenisa@yahoo.com

584. **RAISA,** 32 de ani, maseuza experta si cu mult bun simt. Ofer un masaj de neuitat. Nu vei fi dezamagit. Titan, Auchan, **60 L;** ☎0733.723.325

585. **RALUKA,** brunetica slim, 25 de ani, ofer masaj terapeutic si de relaxare domnilor generosi si cu bun simt, mai multe detalii telefonic, garantarea pozelor 100%, cer si ofer seriozitate, **200 L/h;** ☎0721.794.085

586. **RAMONA,** 28 de ani, tanara cu experienta, ofer masaj de relaxare, terapeutic si cervical, pt. mai multe detalii suna-ma. Militari Iuliu Maniu, Valea Lunga, **60 L;** ☎0737.545.000

587. **REBEKA,** 28 de ani, 1.68 m, 50 kg, cu mult bun simt, ofer masaj de relaxare si tonifiere, Militari, Ghirlandei, **60 L;** ☎0720.909.623

588. **RECENT** venita in tara, poze din locatie. Cauti ceva special, suna-ma pentru a-ti oferi masaj de relaxare. Mai multe detalii la telefon, **300 L/ora;** ☎0764.430.030

589. **RELAXARE,** masaj Taoist de relaxare, pe toata suprafata corpului, regenerare. Daca vrei sa fi rasfatat cu un masaj autentic si de calitate atunci suna. Ella, 36 ani. Ma deplasez la domiciliu sau la hotel, **100 L;** ☎0725.150.547

590. **REYNA** sunt o pustoaica frumoasa si dornica de a te rasfata cu un masaj de relaxare, **100 L;** ☎0746.812.419 Reynadenisa@yahoo.com

591. **REYNA,** sunt o tipa nonconformista care iti ofer un masaj de relaxare la domiciliul tau sau la hotel, **100 L;** ☎0746.812.419 reynadenisa@yaho.com

592. **ROND** Alba Iulia, am 21 de ani, noua in zona, fac cel mai bun masaj de relaxare, tonifiere si cervical, am experienta. Mai multe amanunte la telefon **200 L;** ☎0769.729.884

593. **ROND** Alba Iulia, Bianca, pustoaica 19 ani, esti obosit si stresat, te astept in locatia mea sau la hotel pt. masaj de relaxare si tonifiere intr-un ambient placut si discret, **200 L;** ☎0799.045.130

594. **ROND** Alba Iulia, Maya, 20 de ani, esti obosit si stresat, te astept in locatia mea sau la hotel pt. masaj de relaxare si tonifiere intr-un ambient placut si discret, **300 L;** ☎0799.072.556

595. **ROSCATA** 30 ani, dulcica rabdatoare, discreta,cu bun simt, ofer masaj terapeutic domnilor generosi, la domiciliul meu, fara graba, poze reale/ recente, garantez relaxare si rasfat. Obor-Mosilor. 12-22, **150 L/ora;** ☎0732.834.936

596. **ROSCATA,** eleganta si finuta, ofer masaj de relaxare la domiciliul meu. Mai multe detalii la tel. Drumul Taberei. Afi Cotroceni, **60 L;** ☎0765.401.614

597. **ROSCATA,** ofer masaj terapeutic, masaj de relaxare si intretinere corporala, detalii la telefon, zona Drumul Taberei, 1.70 m, 53 kg, **100 L;** ☎0767.821.102

598. **ROSCATA,** ofer masaj terapeutic, masaj de relaxare si intretinere corporala, zona Drumul Taberei, **70 L;** ☎0763.229.469

599. **ROXANA, draguta 19 ani, 1.60 inaltime bruneta, dornica sa te rasfat cu masaj de relaxare ce nu-l vei regreta, pt. detaliisuna-ma, calea Victoriei, 80 L; ☎0765.655.370**

600. **ROXANA,** draguta 19 ani, dornica sa te rasfat cu masaj de relaxare ce nu-l vei regreta, pt. detalii suna-ma, **80 L;** ☎0765.655.370

601. **ROXANA,** maseuza cu experienta, zona Victoriei. Ofer masaj de intretinere corporala. Pentru detalii contactati-ma. Speak english, **200 L;** ☎0720.078.311

602. **RUBIN** masaj profesional. Experienta in domeniu 6 ani. Ofer relaxare, terapie ambient curat si placut, **80 L;** ☎0760.466.511

603. **RYANA,** 39 de ani, noua in zona, masaj terapeutic de relaxare si intretinere, pe toata suprafata corpului, efectuat pe masa de masaj, mai multe detalii la tel., zona sos. Mihai Bravu, **70 L;** ☎0756.232.065

604. **SALONUL** Divine Masaj este unul din cele mai elegante si rafinate saloane de masaj din Bucuresti. Pentru o experienta unica vino la salonul de masaj Divine Masaj, programeaza-te acum, **120 L/ora;** ☎0725.420.080 divine.masaj@yahoo.ro http://www.divine-masaj.ro

605. **SAPTE** maseuze, pustoaice, fete superbe si vesele, Iza, Beatrice, Claudia, Ana, Diana, Lory, vino in palatul nostru sa-ti oferim cel mai bun masaj de relaxare din oras, preturi mici, zona Pasaj Muncii, program pana la 6, **100 L;** ☎0764.962.010/ 0767.918.523

606. **SEBASTIAN,** parc, la mine acasa, blonda noua pe site. Masaj de relaxare si reflexoterapie la domiciliul meu, daca esti obosit si stresat, suna-ma. Calitatea ma defineste. Te astept, poze reale, **50 L;** ☎0784.013.370

607. **SIMONA** noua in zona, studenta, am 22 de ani, 1.70 m, vrei sa scapi de stresul creat de monotonia de zi cu zi, te astept la mine pentru a petrece clipe de relaxare intr-o locatie de lux, masaj, **100 L;** ☎0720.357.063

608. **SIMONA,** 39 de ani, masaj de relaxare. Esti stresat, obosit si inecat in rutina zilnica. Te invit intr-un ambient placut. Detalii suplimentare la telefon. Titan, Trapezului, **60 L;** ☎0732.721.047

609. **SIMONA,** te invit la mine pentru un masaj de relaxare, terapeutic prin arta masajului, discretie in zona Rond Alba Iulia, **70 L;** ☎0762.390.895

610. **SINGURA,** 30 ani foto reale, 1.74 m, 54 kg, aspect placut si ingrijit, zona centrala, ofer masaj de relaxare, te asigur de seriozitate si curatenie, doar persoanelor manierate, suna-ma pt. detalii, nu deranja inutil, te rog, **200 L;** ☎0723.709.205

611. **SOFIA,** te astept la mine in locatie pentru a te relaxa prin diferite tipuri de masaj, pentru mai multe detalii contacteaza-ma si nu vei regreta, **200 L;** ☎0734.040.693

612. **SONIA,** bruneta, educata si cu bun simt ofer masaj de relaxare domnilor seriosi. Curatenie si discretie garantate, **100 L;** ☎0734.923.579

613. **STEFAN** cel Mare, masaj terapeutic numai pentru domni maturi, locuiesc singura, I speak english, mai multe detalii la telefon, **70 L;** ☎0726.536.359

614. **STEFANIA,** studenta reala, te astept la mine acasa pt. un masaj de relaxare, suna-ma si nu vei regreta, poze reale, noua in zona Rosetti, **50 L;** ☎0763.183.122

615. **STEFANY,** bruneta reala, educata, cu bun simt, atenta la nevoile tale, independenta, iti ofer un masaj de relaxare, discretia si igiena ma caracterizeaza, zona centrala, **50 L;** ☎0799.358.699

616. **STILATA,** cu un suflet foarte mare cu trasaturi fine, te astept in labirintul meu pt. a te rasfata cu un masaj terapeutic, si ceva mai mult. Te astept. Obor, **100 L;** ☎0747.611.363

617. **STUDENTA** bruneta, te astept la mine ca sa te rasfat cu un masaj de cea mai buna calitate, nu ezita sa ma cunosti si iti garantez ca nu o sa regreti, poze reale, platesc deranjul daca nu sunt eu, **100 L;** ☎0725.485.504 adda.adda@gmail.com

618. **STUDENTA** nefumatoare, calma si rabdatoare te astept la mine acasa pentru un masaj cu totul special. Daca iti place ce vezi, astept telefonul tau. Pun accent pe seriozitate si igiena, Piata Unirii, **60 L;** ☎0764.722.399

619. **STUDENTA,** daca te-ai saturat de poze false, fete fitoase te astept in locatia mea sa te bucuri de un masaj cum nu ai mai intalnit, garantez revenirea, poze reale facute in locatie, Burebista, **100 L;** ☎0784.430.842

620. **STUDENTA,** masaj de relaxare la domiciliul meu, locul perfect pentru tine domn serios manierat, elegant, clipe de liniste relaxare absoluta si o atmosfera placuta, poze reale, Drumul Taberei, Bd-ul Timisoarei, **80 L;** ☎0768.273.752

621. **STUDENTA,** maseuza reala, 21 de ani, masaj de relaxare, prin diferite tehnici ale masajului, uleiuri aromatice si un ambient placut, pentru mai multe detalii despre serviciile mele, suna-ma, **100 L;** ☎0764.741.463

622. **STUDENTA,** maseuza reala, 21 de ani, masaj de relaxare, prin diferite tehnici ale masajului, uleiuri aromatice si un ambient placut, pentru mai multe detalii despre serviciile mele, suna-ma, **100 L;** ☎0764.741.463

623. **STUDENTA,** Maya ofer domnilor generosi masaj de relaxare si alte tipuri de masaj, mai multe detalii la telefon, **150 L;** ☎0725.478.877 raluka9669@gmail.com

624. **SUNA** si nu vei regreta, masaj de relaxare ofer si cer seriozitate domnilor generosi care se respecta. Mai multe detalii la tel., bruneta miniona, sunt foarte rabdatoate cu stil si rafinament, poze reale, **70 L;** ☎0763.108.193

625. **SUNT** Diana, noua pe site, vino la mine sa-ti ofer un masaj de relaxare intr-o locatie de lux, pt. mai multe detalii poti sa ma conctatezi la nr. de tel., **60 L;** ☎0761.392.920

626. **SUNT** noua in zona, doamna blonda, slim, discreta, ofer servicii totale domnilor generosi masaj terapeutic, fara graba, discretie si igiena. Obor-Mosilor, 150 ron ora, **100 L;** ☎0726.508.066

627. **SUNT** noua in zona. Poze reale. Te astept in locatia mea pentru un masaj de relaxare totala. Pentru detalii suplimentare suna. Zona Dristor, **50 L;** ☎0725.491.154

628. **SUNT** noua pe site, tipa fara fite, iti pot oferi servicii de cea mai buna calitate, masaj de relaxare care te face sa te simti in al 9-lea cer. Contactati-ma, **100 L;** ☎0734.129.062

629. **SUNT** noua pe site. Ofer masaj de relaxare, terapeutic si cervical de cea mai buna calitate. Poze reale din locatie, **50 L;** ☎0737.801.187

630. **SUNT** studenta. Daca te-ai saturat de poze false, fete fitoase te astept in locatia mea sa te bucuri de un masaj cum nu ai mai intalnit, garantez revenirea, poze reale, facute in locatia mea, **100 L;** ☎0765.764.663/ 0725.494.186

631. **SUNT** Tina. Daca te-ai saturat de poze false, fete fitoase, te astept in locatia mea sa te bucuri de un masaj cum nu ai mai intalnit, garantez revenirea, poze reale, facute in locatia mea, **100 L;** ☎0765.764.663

632. **TANAR** maseur, 30 de ani, ofer nasaj terapeutic pentru doamne si domnisoare; ☎0768.616.625

633. **TANAR** ofer masaj de relaxare, masaj cervical (si nu numai) doamnelor si domnisoarelor, non stop; ☎0765.938.746 cstn_gheorghe@yahoo.com

634. **TANARA** amabila, ofer masaj de relaxare domnilor manierati la domiciliul meu. Mai multe detalii la tel., **60 L;** ☎0724.721.136

635. **TANARA,** 21 de ani, Titan, ofer masaj tuturor domnilor generosi si cu mult bun simnt, ce isi doresc sa petreaca clipe memorabile de luni-sambata de la ora 7-21 nu ratati, poze reale %, **100 L/ ora;** ☎0730.912.835

636. **TANARA,** 33 de ani, ofer masaj de relaxare profesional, masaj terapeutic, masaj cervical, lombar, capilar, experienta, atestat, masa de masaj, locatie centrala, discretie, conditii excelente, foto reale, **100 L;** ☎0732.937.889

637. **TANARA,** draguta ofer masaj terapeutic si de relaxare, body masaj, locatie centrala, Timpuri Noi, poze reale din locatie, **70 L;** ☎0730.433.121/ 0760.858.387

638. **TANIA,** maseuza, blonda, 22 de ani, vesela, rabdatoare, vin la domiciliu pt. masaj terapeutic, tonifiere si relaxare. Detalii la tel. Call me, **150 L;** ☎0765.612.107

639. **TANIA,** Unirii, 24 de ani, din nou in vila din Piata Unirii, va astept cu aceleasi servicii de calitate, mai multe tipuri de masaj, conditii lux, sauna, jacuzzi, mai multe poze pe site, reale, **150 L/ora;** ☎0729.240.023 www.sweetpleasure.ro

640. **TERAPIA** sufletului, 38 de ani, casatorita, ofer relaxare prin masaj adevarat, meloterapie, aromoterapie la tine, dar nu oriunde si oricum sau la mine, Piata Victoriei, suna doar cand esti foarte hotarat, **200 L;** ☎0761.007.429

641. **TINA,** 42 ani, ofer masaj de relaxare total si intretinere corporala, discretie maxima, zona Soseaua Pantelimon, Cimitirul Armenesc, **60 L;** ☎0721.980.503

642. **TITAN,** maseuza, 23 de ani, te astept intr-un cadru placut pentru a-ti oferi momente de neuitat, locatie discreta. Cauta pe Google dupa nr. de tel. si vei gasi informatii mai multe, program 10:00-17:00, **250 L/ora;** ☎0722.489.155

643. **TREI** fete ce oferim masaj body si relaxare la salonul nostru, situat in zona Lacul Tei. Multe fete frumoase si primitoare. Te asteptam. Cu siguranta vei reveni. Suna pentru mai multe detalii, **100 L;** ☎0755.663.159/ 0762.462.318

644. **TYNA,** 31 ani, masaj terapeutic profesional de intretinere si relaxare, zona Obor, **50 L;** ☎0758.877.130

645. **UNIREA,** la mine sau la hotel, masaj cervical si terapeutic de cea mai buna calitate, rog si ofer seriozitate, ma si deplasez, **100 L;** ☎0728.713.007

646. **UNIRII,** la mine, la tine sau la hotel, alege calitatea, masaj de relaxare de cea mai buna calitate, ofer si rog seriozitate, **100 L;** ☎0731.411.215

647. **UNIRII,** numele meu este Andreea si te astept la mine sa te relaxez cu un masaj de relaxare, poze reale, garantez pt. ele, **50 L;** ☎0732.807.115

648. **UNIRII,** tanara 20 de ani, educata, 50 kg, 1.67 m inaltime. Ofer masaj de relaxare domnilor generosi si manierati si cu bun simt, **150 L;** ☎0734.344.362

649. **UNIRIII,** noua pe sait, sunt o fata simpla si manierata, te astept la mine sa te relaxez cu un masaj de relaxare, **50 L;** ☎0732.807.115

650. **VIN** si la tine, Carmen, 28 de ani, sunt una dintre putinele maseuze care au poze reale asta pt. ca te respect pe tine, te invit la mine sa te rasfat prin tehnicile masajului terapeutic cum stiu eu mai bine, **150 L;** ☎0722.144.278

7 Animale
CASA ŞI FAMILIA

1. **PIERDUT catel pe 01.01.2016 in zona Gara Progresul labrador auriu in varsta de 2 ani. Il chiama Hector are cip 900164000319323. Daca aveti informatii va rog sunati la 0722690274. Ofer recompensa, ☎0722.690.274 grecu_adrian@yahoo.com**

2. **PORCI, vand 10 porci hraniti cu ovaz si porumb, 120-180 kg, 8 purcei si 8 gaste, 6,50 L/kg; ☎0753.012.934**

3. **VAND pui Rottweiler (femele si masculi), 6 saptamani, din parinti cu pedigree de tip A si cu multiple premii obtinute din expozitii canine. Mama-Ayka Vom Hause Otto, tatal - Bruno Vonguard GDI, 350 Euro; ☎0766.417.883**

8 Articole pentru COPII
CASA ŞI FAMILIA

1. **APARAT de monitorizare a bebelusului, raza de transmitere este de 100 m, functie de activare vocala, reda sunete si muzica: 3 melodii clasice si 3 sunete din natura, inregistreaza si repeta vocea parintilor, 226 L; ☎0359.884.589**

2. **CARUCIOR copii cu maner reversibil, husa pt. vreme rece, cos pt. cumparaturi, frana spate, 3 trepte de reglare a scaunului, recomandat copiilor cu max. 18 kg; ☎0730.748.614 comenzi@articolecopii.ro**

3. **HAINE de copii cu personajele Disney, transport gratuit la comenzi peste 99 L, reduceri si promotii; ☎0751.090.614 comenzi@hainutelepiticilor.ro**

4. **MARSUPIU baby carrier, cu 3 pozitii, asigura un bun suport al gatului, spatelui si picioarelor copilului, doua pozitii de asezare a copilului, cu fata sau cu spatele spre dvs, buzunar exterior pentru accesorii; ☎0730.748.614 comenzi@articolecopii.ro**

5. **SET Premium, cutie pt. sandwich si sticluta pt. apa Star Wars (5). Cutia pt. sandwich este din material special, iar sticluta pt. apa Star Wars din aluminiu (500 ml); ☎0351.139.915**

9 Electrocasnice, materiale de construcţii
CASA ŞI FAMILIA

1. **ARAGAZ, cumpar frigider, congelator, combina frigorifica, masina spalat 100- 150, frigider defect 50; ☎021.634.09.76/ 0766.986.674**

2. **FRIGIDERE, congelatoare, masini spalat, aragaz, combina frigorifica functionale. Asigur transport; ☎0721.662.755/ 0765.524.440**

3. **FRIGIDERE, masini spalat, fabricate dupa 1995- cumpar. Ofer: 100- 450 L, functie de capacitate, performante, vechime, marca etc. Deplasare gratuita la domiciliul dvs. (chiar daca nu se efectueaza tranzactia), 350 L; ☎0768.321.550/ 0722.509.635 grigoreflorea81@yahoo.com**

4. **TELEVIZOR** Sony, tub trinitron, 190 L, garantie 12 luni; ☎0766.718.864/ 021.252.12.43

CASA ŞI FAMILIA

10 Îmbrăcăminte, cosmetice, accesorii
CASA ŞI FAMILIA

1. **HAINA** blana nurca, deosebita, masura 48-50, lunga, adusa din Polonia, **850 €;** ☎0724.058.958/ 0788.478.166

11 Mobilă, decoraţiuni interioare
CASA ŞI FAMILIA

1. **DORMITOR complet, lemn cu furnir stejar, model Delia (Mobexpert), saltea absolut noua Mobexpert, 4.000 L; ☎021.230.65.74/ 0722.665.223**

2. **LIVING lemn masiv, canapea lemn masiv extensibila, 3 locuri: L-A 230-80 cm, masa L-l-h 80-55-45, 2 tabureti, 2 fotolii L-l 100-90 cm. Servanta 2 sertare si 4 usi cu rafturi, toate au yale, L-A-h 224-87-86, vitrina L-A-h 225-48-190, 3.000 €; ☎0724.297.066 dragan.andreea@gmail.com**

3. **MASA lemn cu picior din metal, culoare wegne, stare: folosit, 7 bucati, 200 L; ☎0727.772.690 mocan1987@yahoo.com**

4. **MOBILIER** birou. Mobilier de birou 2 bucati, dulapioare, 3 dulapuri mari 210 H, rafturi din sticla pentru magazin, adancime 60, inltime 230 cm aproximativ. Se pot livra in Bucuresti; ☎0722.657.103 laurapopescuelena@gmail.com

5. **SCAUN** din lemn tapitat, culoare wenge, 22 bucati, **100 L;** ☎0727.772.690 mocan1987@yahoo.com

12 Diverse, vânzări, cumpărări
CASA ŞI FAMILIA

ANTICARIAT

CĂRŢI

1. **ANTICARIAT, CUMPĂRĂM CĂRTI VECHI SI NOI, CU PLATA PE LOC. DEPLASARE GRATUITĂ, ORICE DOMENIU, ORICE CANTITATE. ☎ 0731.407.474; 021.315.97.04**

2. **ANTICARIAT, CUMPĂRĂM ALBUME ISTORIE, FILOSOFIE, PSIHOLOGIE, ARTĂ, ARHITECTURĂ, CĂRTI VECHI ROMÂNEŞTI. ☎ 0740.088.443**

3. **ANTICARIAT PLATA PE LOC. DEPLASARE GRATUITĂ, CĂRŢI NOI, VECHI, ANTICARIAT BUCUREŞTI; ☎ 0731.40.74.74**

1. **ACASA** acum achizitia anticariatului nostru se face cu plata pe loc. Deplasarea este gratuita. Cumparam carti din orice domeniu, anticariat Bucuresti; ☎021.315.97.04/ 0731.407.474

2. **ACHIZITIONEZ** carti, vederi vechi, timbre, ceasuri vechi, decoratii, monezi, obiecte vechi alama, alpaca, ☎021.344.31.70/ 0727.540.098

3. **ACHIZITIONEZ,** tablouri semnate, nesemnate, icoane, mobilier, argintarie, statui, bijuterii, fructiere, sfesnice, tacamuri, ceasuri, pendule, monezi, decoratii; ☎0767.138.144/ 0721.147.581

4. **ACHIZITIONEZ:** tablouri semnate, nesemnate, mobilier, icoane, argintarie, statui, fructiere, sfesnice, tacamuri, tavi, ceasuri, pendule, monede, decoratii; ☎0767.138.144/ 0721.147.581

5. **ACORDEON** marca italiana, 120 basi, 9 registre, vand; ☎0732.652.951

6. **ANTICARIAT Bucuresti, cumparam carti vechi si noi, din orice domeniu cu plata pe loc, tablouri, icoane, sculptura, portelan, argintarie. Deplasarea si evaluarea sunt gratuite, seriozitate (studii de specialitate); ☎0760.959.866 anticariatregal@yahoo.com**

7. **ANTICARIAT** cumpar carti din orice domeniu, evaluare si deplasare la domiciliu gratuita, seriozitate si promptitudine, cumpar carti, minim 200 carti pentru deplasare, cumparam carti cu selectie din orice domeniu; **1 L;** ☎0723.615.761/ 0766.298.232 venonz2004@gmail.com

8. **ARGINT,** tablouri semnate-nesemnate, rame, icoane, statuete, sabii, stilete, ceasuri, monede, bijuterii, decoratii, medalii, vederi, chihlimbar, portelan, pendule, gramofoane, mic mobilier, obiecte bronz, alama, alpaca, antimoniu, marmura si orice obiecte vechi. Cumpar. Plata pe loc; ☎0767.427.643/ 0762.400.568

cumpărăm
CĂRȚI
021.315.52.60

14. **CUMPARAM CARTI DIN TOATE DOMENIILE CU PLATA PE LOC. ANTICARIAT DALLES; ☎0727.459.571/ 0762.283.969/ 0744.539.832**

LOCURI DE MUNCĂ

9. **AUR** vechi 8, 9, 10, 12 K Aur dentar, bijuterii vechi sau noi, diamante. Plata pe loc. Bd. Ferdinand 109; ☎0765.349.151

10. **CACIULI, bolerouri crosetate, genti flori, orice tricotaje, vand; ☎0731.143.420**

11. **CEASURI** vechi, cronografe, Universal Geneve, Breitling, Schafhaussen, Longines, Vacheron, cumpar. Plata pe loc; ☎021.335.71.82/ 0766.616.434

12. **CHITARA** bass Carvin LB75, 5 strings, made USA, activ/pasiv, grif dintr-o bucata, **1.300 €;** ☎0766.406.240

13. **CUMPAR** chihlimbar, obiecte din chihlimbar. Plata pe loc. Bd. Ferdinand 109; ☎0765.349.151

15. **CUMPARAM** colectie filatelica, timbre, carti postale, plicuri, etc., experienta, seriozitate, cotatii internationale; ☎0723.225.536 tupt07@yahoo.com

16. **DOUA** aragaze, unul cu 2 ochiuri, unul cu 4 ochiuri, doua chiuvete de inox cu baterie pentru bucatarie, usa metalica noua cu toc pentru intrare apartament; ☎021.644.73.03/ 0727.470.788

17. **FRIGIDERE,** congelatoare cumpar aragaz, masina spalat, combina frigorifica functionale 100-150, frigidere defecte 50; ☎021.332.85.99/ 0722.417.915

18. **LOC** de veci Sf. Vineri, cavou, doua cripte, gol, negociabil, **4.300 €;** ☎0745.527.557

19. **MAGAZIN** cumpara plata pe loc antichitati, ceasuri, pendule, monede, tablouri, icoane, diamante, bijuterii noi sau vechi. Obiecte argint. Bd. Ferdinand 109; ☎0765.349.151/ 0734.523.835

20. **MASINA** de cusut Singer, clasa 15-KQ, nr. Y3307923, vand. Relatii la tel.: ☎0740.603.816

21. **MASINA** spalat Ardo, clltar pat, serviciu masa 40 piese, lustra cristal vand; ☎0745.815.114

22. **MASINI** de cusut Singer si Ileana, cojoc si haina piele L/S, bibelouri, tablouri, rochie mireasa, flori nautrale, apartament. Doresc sa ingrijesc copil, batrani; ☎0727.470.788

23. **MASINI** de spalat automate import Anglia, Germania, modele noi, impecabile, economice (A+++), garantie; ☎0744.526.477/ 021.346.18.31

24. **MASINI** spalat, frigidere, fabricate dupa 1995- cumpar. Ofer: 100- 450 L, functie de capacitate, performante, vechime, marca etc. Deplasare gratuita la domiciliul dvs. (chiar daca nu se efectueaza tranzactia, **350 L;** ☎0768.321.550/ 0722.509.635 grigoreflore81@gmail.com

25. **PLACI** soba teracota si caramida intreaga la pret accesibil, vand; ☎0720.294.432

26. **SOBE** gaz, centrala termica, aragaz, frigider, usi, cauciucuri, biciclete fier beton etc; ☎0722.268.947

27. **TABLOURI,** pictura romaneasca, ceasuri vechi, cronografe, icoane, argintarii, statuete, bijuterii. Plata pe loc; ☎021.335.71.82/ 0766.616.434

28. **ULEI** de floarea soarelui natural (presat la rece), dublu filtrat (5 L cu tva) si sroturi, vand; ☎0740.933.146

29. **VAND** / lichidez stoc marfa Germania, incluzand articole de menaj, baie, bucatarie, negociabil; ☎0721.951.519

30. **VAND set motor Dacia 1310, tv LCD diagonala 68 cm, masina cusut Singer, prelata motocicleta; ☎0722.405.855**

31. **VAND** spalier gimnastica 220/85. Informatii suplimentare la telefon, **250 L;** ☎031.401.42.25/ 0755.074.822

13 Computere, laptopuri, accesorii

ELECTRONICE

1. **ACHIZITIONEZ** laptopuri, calculatoare, tablete, noi sau maxim 3 ani vechime, fara defecte, nefurate, cumpar plata imediat; ☎0768.855.866

2. **ELECTRONICE,** amanet, sisteme PC, monitoare, televizoare, calculatoare, telefoane mobile si tablete cumparam la cele mai bune preturi. Noi si second hand cu si fara accesorii. Calea Crangasi nr. 20 langa Orange Shop, vizavi de Piata Crangasi, **999 L;** ☎0724.317.571

14 Telefoane, tablete, accesorii

ELECTRONICE

1. **CUMPAR** telefoane. Achit cash orice cantitate de telefoane sigilate la cutie, Apple Iphone 6, samsung, S3, S4, S5, S6, LG, G2, G3, G4, Sony Z1, Z2, Z3, Z4, HTC M7, M8, M9, cer si ofer maxima seriozitate, **1.000 €;** ☎0721.909.999/ 0765.467.016 vantigsm@yahoo.com www.vantigsm.ro

2. **ELECTRONICE,** amanet, telefoane mobile, tablete, laptopuri, sisteme PC, monitoare si televizoare cumparam sau amanetam. Plata pe loc. Produse noi sau second-hand cu sau fara accesorii. Calea Crangasi nr. 20 (22), langa Orange Shop, vizavi de piata Crangasi. Program luni - duminica 10.00- 22.30, **999 L;** ☎0724.317.571

15 Aparate foto, camere video

ELECTRONICE

1. **ACHIZITIONAM** aparate foto, obiective, camere de filmat pe 16 mm, accesorii foto; ☎0786.170.290

2. **TELEVIZOR** color argintiu 54 cm, telecomanda, teletext vechime 2 ani, stare impecabila, vand; ☎0763.831.636

16 Diverse

ELECTRONICE

1. **ACHIZITIONAM** /cumparam electronice functionale sau defecte: combina muzicala, radio-casetofon, boxe, home cinema, tv-LCD, magnetofon, pick-up, tableta, laptop. Diverse; ☎0785.699.822

2. **ELECTRONICE** amanet, telefoane, tablete, accesorii, laptopuri, sisteme PC, monitoare si televizoare, aparate foto profesionale si compacte, alte electronice, gadgeturi, cumparam, cele mai bune preturi, plata pe loc, Calea Crangasi nr. 20, langa mag. Orange, Piata Crangasi, **999 L;** ☎0724.317.571

3. **VAND** televizoare color Platinium - Galactic, cuptor microunde Samsung, particular; ☎0721.602.353/ 0760.178.415

17 Oferte full time

LOCURI DE MUNCĂ

ÎI RUGĂM pe clienţii noştri să acorde tuturor şansa de a participa la ocuparea unui post, indiferent de: rasă, etnie, naţionalitate, limbă, religie, convingeri, categorie socială, categorie defavorizată, vîrstă, sex,orientare sexuală, cf. Legii 48/2002

1. **ABSOLVENT,** angajam fete/ baieti minim 18 ani, cunostinte de lb. engleza minime, fara experienta, videoconferinte. Comision atractiv si bonusuri la zi. Training si suport 24/24. Zona Regie. Convinge-te, **2.500 $;** ☎0731.922.166/ 0763.707.076 videoconferinte@yahoo.ro www.chanell-studio.ro

2. **ABSOLVENT,** angajam fete/ baieti minim 18 ani, cunostinte de lb. engleza minime, fara experienta, videoconferinte. Comision atractiv si bonusuri la zi. Training si suport 24/24. Zona Regie. Convinge-te, **2.500 $;** ☎0731.922.166/ 0763.707.076 videoconferinte@yahoo.ro www.chanell-studio.ro

3. **ABSOLVENT,** angajam fete/ baieti minim 18 ani, cunostinte de lb. engleza minime, fara experienta, videoconferinte. Comision atractiv si bonusuri la zi. Training si suport 24/24. Zona Regie. Convinge-te, **2.500 $;** ☎0731.922.166/ 0763.707.076 videoconferinte@yahoo.ro www.chanell-studio.ro

4. **ABSOLVENTI liceu pentru debitare carton in zona Progresului. Program: 8 ore/zi. Avantaje: loc de munca stabil, obtinerea calificarii dupa 6 luni, dobandirea altor abilitati. Angajam urgent, salariu net 1.100 L; ☎0725.514.931**

5. **ACCOUNT** executive publicitate online. Facebook, Twitter, LinkedIn castiga sume importante. Castiga si tu mii de euro postand reclame pe internet. Experienta nu e obligatorie dar e un avantaj. Pregatire intensiva posibila, **4.000 €;** ☎0737.615.580 promoter@advertiseforcash.com http://www.advertiseforcash.com

6. **ACTIVITATE** ambitioasa de birou, 4-8 h/zi, persoane active, pensionari, venit progresiv, Maria, **1.000 €;** ☎0722.361.880

7. **ACTIVITATE** inteligenta, 3-4 ore/zi, activi si pensionari, minimum liceul, Vlad, venit progresiv pana la **1.000 €;** ☎0723.595.764

8. **ADMINISTRATOR** bloc. Cautam administrator complex rezidential cu experienta. Astept CV-urile la adresa de e-mail mentionata; andreea.iosub@moradgroup.ro

9. **AFFERMATA Societa italiana cerca personale per attivita di Servizio Clienti (call center) Bucarest. Requisiti: -ottima conoscenza della lingua italiana, forte motivazione -predisposizione al contatto telefonico con la clientela. Offriamo: -corso di formazione gratuito, fisso +incentivi, ambiente giovane e dinamico, crescita professionale nell azienda. CV in italiano via email oppure telefonare allo; ☎021.312.63.77 selezione.bucarest@gmail.com**

10. **AFUMATORISTI** Fox Com Serv unitate de productie din Bucuresti angajeazaÂ| pentru extinderea activitatii afumatoristi carne, operator fabricant mezeluri, spriteri, cuteristi si muncitori necalificati. Locatie usor accesibila, program 8 h/zi, sambata-duminica liber. Se ofera salariu atractiv, bonuri de masa si bonusuri in functie de performante. Relatii si informatii suplimentare la telefon 021.492.01.64 interior 167. Se poate trimite CV-ul pe adresele email; ☎021.492.01.64 hr@foxcom.ro/ office@foxcom.ro

11. **AGENT** Angajam urgent agent de paza, zona Republica; ☎0726.890.374

12. **AGENT** comercial. Angajam administrator retea panouri publicitare, activitate pe teren in sector 4 si 6, contractare locatii noi si montare panouri publicitare, contract de munca, castiguri extra, program flexibil; ☎0725.447.595

13. **AGENT** curatenie. Angajam personal pentru curatenie spatii birouri si interventii. Salariu motivant. Cerinte: seriozitate, punctualitate, cazier curat; ☎0770.392.904/ 0770.392.904 office@daisyclean.ro www.daisyclean.ro

14. **AGENT** curatenie. Firma curatenie angajeaza personal pentru curatenie, femei, locatie zona Drumul Taberei, cladire birouri program 8 ore/ zi, urgent, **900 L;** ☎0753.312.263

15. **AGENT** de curatenie pentru echipa de interventie. Solicitam experienta program de zi, flexibilitate; ☎0763.300.600

16. **AGENT** de paza 250 L, dispecer 400 L, tehnician DSVCA 648 L, diploma in 3 zile de la examinare; ☎0760.128.554/ 0720.576.615

17. **AGENT** de paza pentru Ploiesti. Magazin de haine, program numai de zi, doua lucrate cu doua libere. Salariu 1.200 L, cu tot cu bonuri de masa, numai cu atestat pentru relatii la telefon intre 9-17; **1.200 L/luna;** ☎0786.515.500

18. **AGENT** de paza, cursuri calificare rapide, relatii la telefon, **250 L;** ☎0721.377.818

19. **AGENT** de paza, localitate Bucuresti, salariu minim pe economie; ☎0765.900.665 avramiaa@gmail.com

20. **AGENT** de paza. Angajam anunt de paza cazino, cluburi, restaurante. Practicanti de sport(rugby, handbal, volei, basket, lupte). Conditie speciala: barbati inalti, fara burta; ☎0726.857.918

21. **AGENT** de securitate SC Cabro Construct SRL, firma de constructii, angajeaza agenti de securitate, cu atestat, pentru santierele din Bucuresti ☎031.425.87.18 office@cabro.ro

22. **AGENT** de securitate. Firma de paza incadreaza agenti securitate cu atestat pentru obiective in Bucuresti. Interviu in str. Vidin nr. 62, sector 1. reper Bd-ul. Tei, statia Maica Domnului 282,182, tr. 16; ☎0731.037.638 contact@bluecorp.ro

23. **AGENT** de vanzari cu experienta pt. firma de productie publicitara cu sediul in Otopeni; ☎0754.549.692 office@rosialconcept.ro www.rosialconcept.ro

24. **AGENT** imobiliar cu sau fara experineta, se ofera training gratuit, posibilitate salariu fix si/sau comision, colectiv tanar si dinamic. Ne puteti contacta atat pe email cu un CV cat si telefonic; ☎0799.853.564 deximobart@gmail.com

25. **AGENT** imobiliar pentru agentie imobiliara cu sediul Bulevardul Unirii. Comision 50%, telefon, abon. RATB, carte munca, publicitate; ☎0760.598.180 cristalimobiliare@gmail.com www.cristalholding.ro

26. **AGENT** imobiliar. Agentie imobiliara din zona de sud a Bucurestiului angajeaza agenti imobiliari. Cerinte: de preferat barbati, cu sau fara experienta in domeniu; ☎0728.318.388 office@sudimobiliarexpert.ro sudimobiliarexpert.ro

27. **AGENT** livrare, firma de distributie angajeaza agenti livrare. Se ofera contract perioada nedeterminata, salariu 1.400 lei plus bonus 200 lei. Cerinte: domiciliul in sector 2-3, permis cat. B, **1.400 L;** ☎0723.588.876

28. **AGENT** paza Bucuresti, magazin de haine, program numai de zi, de la 9 dimineata la 9 seara, program doua zile lucrate cu doua libere. 6 L/ora net + bonuri de masa. Numai agenti cu atestat, **1.290 L/luna;** ☎0786.515.500 www.kaas-security.com

29. **AGENT** securitate pt. locatie Auchan Drumul Taberei cu atestat- paza, program lucru - 8 ore/ schimb - 2 schimburi. Salariu fix, tichete masa, prima vacanta, prime; ☎0374.409.880 gstan@auchan.ro auchan.ro

30. **AGENT** securitate, angajam personal de securitate pentru mall Baneasa, conditii civilizate, costum, venit net intre 1.300 - 1.600 ron si bonus de performanta. Asiguram echipament analize medicale si scolarizare gratuita, **1.600 L;** ☎0756.013.541 dan_grigore@yahoo.com

31. **AGENT** securitate. Societate de paza angajeaza agenti securitate pentru obiective in Mogosoaia, Balotesti si Bucuresti. Salariu motivant plus bonuri masa; ☎0743.116.455/ 021.232.52.63

32. **AGENT** securitate. Societate paza angajeaza agent securitate cu atestat profesional (pentru obiective din zonele Chiajna si Chitila). Posturi disponibile: 20; ☎021.411.51.67

33. **AGENT** vanzari cu experienta, firma se ocupa cu importul si distributia ambalajelor de unica folosinta, disponibilitate deplasare in provincie, oferim salatiu + comision, platinambalaje@gmail.com

34. **AGENT** vanzari lemn stratificat, CM, salariu motivant, permis categoria B, delegatii in tara. rog CV la email, ☎0730.712.761 mapantradingsrl@gmail.com www.mapan.ro

35. **AGENT** vanzari prin telefon, relatii prin tel. la nr.; ☎0786.203.185

36. **AGENT** vanzari produse stomatologice. Cautam persoane cu experienta in vanzari, abilitati de negociere si comunicare.Se ofera salariu fix si comision din vanzari, **800 L;** ☎0746.106.454 office@unidentplus.ro www.unidentplus.ro

37. **AGENT** vanzari, angajam agent vanzari cu experienta, de preferinta in Ho re ca. Posesor permis cat. B. Salariu fix + comision, cv la email, office@cafeacusare.ro

38. **AGENT** vanzari, SC Hermes Courier angajeaza agenti vanzari. CV pe mail, office@hermes-curier.ro

39. **AGENT** vanzari. Dageco Invest SRL-dealer auto Citroen, angajeaza agent vanzari cu experinta minim 5 ani, carnet conducere categoria B. Salariu motivant; ☎0722.227.998 laurentiu.badea@honda.com.ro

40. **AGENT** vanzari. Disponibile 8 posturi, conditii avantajoase, vanzari scule si unelte in domeniul industrial. Contact email CV, Tel.; ☎0730.120.315 yukorin@gmail.com www.yukorin.ro

51. **AGENTI curatenie, birouri/ spatii comune full-time/ part-time, zi, zona Pipera. Relatii la tel.; ☎0786.102.013**

52. **AGENTI** curatenie, birouri/ spatii comune full-time/ part-time, zi/ noapte, zona Petrache Poenaru. Relatii la tel.: ☎0731.178.581

53. **AGENTI** curatenie, birouri/ spatii comune/ spatii comerciale, full-time/ part-time, zi/ noapte, zona Baneasa. Relatii la tel.; ☎0744.651.070

54. **AGENTI curatenie, birouri/ spatii comune/ spatii comerciale, full-time/ part-time, zi/ noapte. Relatii la tel.; ☎0760.498.288**

55. **AGENTI** curatenie, spatii comerciale full-time/ part-time, zi/ noapte, zona Baneasa. Relatii la tel.; ☎0744.651.070

56. **AGENTI** curatenie, spatii comerciale full-time/ part-time, zi/ noapte, zona Lujerului. Relatii la tel.: ☎0753.312.264.

57. **AGENTI** curatenie, spatii comerciale full-time/ part-time, zi/ noapte, zona Vitan. Relatii la tel.; ☎0753.312.260

58. **AGENTI** da securitate, cu sau fara atestat, cu domiciliul in zonele: Ferentari, Rahova, Margeanului. Interviuri de luni pana vineri intre orele 8.00-16.00 in str. General George Macarovici nr. 23, et. 2, sector 6 (Drumul Sarii); ☎0761.124.118/ 0761.124.112/ 021.320.96.00

59. **AGENTI** de curatenie (30) pentru zonele Drumul Taberei, Ghencea, Militari, Titan. Conditii avantajoase de salarizare, plata ore suplimentare, bonusuri. Sunati L-V 08.00 - 17.00; ☎021.335.00.11

60. **AGENTI** de curatenie pentru hyper-market, zona Berceni. Contract de munca, program 8 ore. Conditii avantajoase; ☎0758.044.134

61. **AGENTI** de curatenie, persoana juridica angajeaza agenti de curatenie pentru echipa de interventie. Salariul de inceput 1.500 ron, ☎0751.049.869 gestiune@handy-man.ro

62. **AGENTI** de interventie. Anaconda Security Force angajeaza agenti de interventie. Relatii la tel. ☎021.352.02.46

63. **AGENTI** de paza angajam in conditiile legii, cu atestat sau fara, varsta min. 18 ani, pentru obiective din Bucuresti. Salariu intre 900-1.100 L si la timp. Asiguram scolarizare, ☎0729.350.162

64. **AGENTI** de paza cu atestat pentru obiective din Bucuresti. Relatii: luni- vineri 9.00-14.00; ☎0374.080.520

65. **AGENTI** de paza pentru spatii comerciale salarizarea incepand de la 1.350 L net. Mediu de lucru curat, program de lucru flexibil, adaptabil; ☎0732.330.919/ 0767.849.558/ 0732.330.910

66. **AGENTI** de paza pt. zona Aeroport Otopeni si alte zone din Bucuresti; ☎0765.802.331/ 0765.801.800

67. **AGENTI** de securitate pentru zona Bucurestii Noi- Straulesti; ☎0720.077.418

68. **AGENTI** de securitate (femei si barbati), salariu lunar, fara intarzieri. Asiguram calificare profesionala, servicii medicale gratuite. S.C. Astra Nova Security angajeaza pentru Bucuresti; ☎0728.877.450/ 0730.899.150 marian.zecheru@astrasecurity.ro

69. **AGENTI** de securitate cu atestat angajeaza societate comerciala. ☎0758.077.175/ 0726.973.271

79. **AGENTI** de securitate societate de paza si protectie angajeaza pentru obiectiv, zona B-dul Theodor Pallady; ☎0751.284.721/ 0734.444.411 recrutare@companiadepaza.ro

80. **AGENTI** de securitate, cu sau fara atestat, cu domiciliul in zonele: Barbu Vacarescu, Stefan cel Mare, Baneasa, Pipera. Interviuri de luni pana vineri intre orele 8.00-16.00, in str. General George Macarovici nr. 23, et. 2, sector 6 (Drumul Sarii); ☎0769.039.482/ 0761.124.112/ 021.320.96.00

81. **AGENTI** de securitate, cu sau fara atestat, cu domiciliul in zonele: Oltenitei, Piata Sudului, Sura Mare, Piata Resita, Alexandru Obregia, Giurgiului, Piata Eroii Revolutiei. Interviuri de luni pana vineri intre orele 8.00-16.00, in str. General George Macarovici nr. 23, et. 2, sector 6 (Drumul Sarii); ☎0761.124.118/ 0761.124.112/ 021.320.96.00

82. **AGENTI** de securitate, cu sau fara atestat, cu domiciliul in zonele: Pajura, Bucurestii Noi, Sos. Chitilei, Pta Chibrit, Bd. Grivita, Straulesti. Interviuri de luni pana vineri intre orele 8.00-16.00, in str. General George Macarovici nr. 23, et. 2, sector 6 (Drumul Sarii); ☎0769.039.482/ 0761.124.118/ 0761.124.112

83. **AGENTI** de securitate, cu sau fara atestat, cu domiciliul in zonele: Theodor Pallady, Camil Ressu, Fizicienilor, Nicolae Grigorescu. Interviuri de luni pana vineri intre orele 8.00-16.00, in str. General George Macarovici nr. 23, et. 2, sector 6 (Drumul Sarii); ☎0761.124.118/ 0784.268.496/ 0761.124.112

84. **AGENTI** de securitate, cu sau fara experienta, pentru zona Militari program Luni-Vineri ziua 10h salariul 1100 Ron, zona Berceni 12h/36h noaptea salariul 950 Ron, zona Dorobanti receptie fete 7h ziua salariul 800 ron Net, **1.100 L/luna;** ☎0786.410.128/ 031.432.63.78 angajari@carpatguard.ro www.carpatguard.ro

85. **AGENTI** de securitate, Sc Orostar Invest Srl angajeaza agenti de securitate pt. sect. 6 Bucuresti. Tel.; ☎0766.330.084/ 0751.168.950/ 0736.644.955 orostar_invest@yahoo.com

86. **AGENTI** de securitate, societate de paza si protectie angajeaza pentru obiectiv, zona comuna Pantelimon; ☎0751.284.721/ 0734.444.411 recrutare@companiadepaza.ro

87. **AGENTI** de securitate, societate de paza si protectie angajeaza pentru obiectiv, zona Otopeni; ☎0751.284.721/ 0734.444.411 recrutare@companiadepaza.ro

88. **AGENTI** de securitate, societate de paza si protectie angajeaza pentru obiective, zona B-dul Iuliu Maniu si B-dul Timisoara; ☎0751.284.721/ 0734.444.411 recrutare@companiadepaza.ro

89. **AGENTI** de securitate. Societate de paza angajeaza agenti de securitate cu atestat pentru urmatoarele zone: Corbeanca, Otopeni, Baneasa. Conditii avantajoase de munca, salariu atractiv, ☎0751.101.187/ 0743.214.868 alexandru.buse@evolutionsecurity.ro www.evolutionsecurity.ro

90. **AGENTI** de securitate. Societate de paza angajeaza agenti de securitate cu atestat pentru zonele: Ilfov-Corbeanca, Otopeni, Tunari, Balotesti. Conditii avantajoase de munca, salariu atractiv, obiectiv de interior, **5,50 L;** ☎0751.101.187/ 0743.214.868 alexandru.buse@evolutionsecurity.ro www.evolutionsecurity.ro

91. **AGENTI** de securitate. Societate de paza angajeaza agenti de securitate, cu atestat, pentru obiectiv in orasul Targu Mures. Se asigura program flexibil si salariu ataractiv; ☎0786.373.717/ 0753.062.603

FIRMĂ DIN AMERICA CAUTĂ DOAMNE ŞI DOMNIŞOARE PENTRU CONVERSAŢII ONLINE

SALARIU DE 3.000$/ LUNĂ

Fără bătăi de cap!

- **Activitate legală cu contract de muncă**
- **Programul ţi-l faci tu, ai bonusuri lunare**
- **300$ la angajare, comision de până la 80%**

0737.809.752/ 0766.715.701

www.studiobliss.ro

100. **AGENTI** imobiliari cu/fara experienta (experienta in vanzari constituie avantaj), pentru sediile noastre din Sectorul 2 si Sectorul 3, comision 40 %+ bonsuri, carte de munca, masina, sediu pozitionat stradal; ☎0788.100.999

101. **AGENTI** imobiliari numai fete, cu sau fara experienta dar ambitiose si harnice, ofer masina cu sofer si benzina de la firma, comision 50% din tot ce faci, training, telefon, colectiv tanar, sediu pe Bd. Unirii, fara salariu fix, **2.000 €;** ☎0720.424.286/ 0768.295.999 adipaga@yahoo.com www.pagaimobiliare.ro

102. **AGENTI** imobiliari, cu/ fara experienta, pt. activitate de teren, pentru Nemar, zona Popesti Leordeni si Berceni, doar cu auto propriu, comision atractiv, rog seriozitate; ☎0786.209.103 office@nemarimobiliare.ro

103. **AGENTI** interventie cu certificat de calificare sau atestat, pentru Bucuresti. Detalii la; ☎0755.126.002

104. **AGENTI** interventie rpg security, angajeaza agenti interventie, posesori permis cat. b de minim 3 ani, cu domiciliul in bucuresti sau ilfov. salariu Net 1740ron. pentru programari la interviu sunati l-v, 9:00-16:00, **1740 L;** ☎0219534 auto@rpg.ro www.rpg.ro

105. **AGENTI** interventie. Societate de paza angajeaza cu contract de munca agenti de interventie din Bucuresti, atestatul constituie un avantaj. Relatii luni-vineri: 8-14; ☎0756.137.279 okguard@okguard.ro www.okguard.ro

106. **AGENTI PAZA - 30, CU/FARA ATESTAT, SALARIZARE FOARTE BUNA; ☎0766.091.230/ 021.310.27.63**

107. **AGENTI** paza angajam in zonele Crevedia, Buftea, Otopeni, in conditii decente; ☎0723.139.522

108. **AGENTI** paza pentru Bucuresti pentru firma paza. Salariu foarte atractiv, scolarizare pentru atestat, conditii excelente; ☎0732.035.647

★★★★★★★★★★★★★★★★★★

109. **AGENTI PAZA PENTRU SALA DE JOCURI, OBLIGATORIU ATESTAT, OFERIM CARTE DE MUNCA SI SALARIU ATRACTIV; ☎0753.591.169 OFFICE_PLANETM@YAHOO.COM**

★★★★★★★★★★★★★★★★★★

110. **AGENTI** paza, din zona Militari, Magurele, Alexandriei, tel. intre orele 14-16; ☎0768.935.199

111. **AGENTI** paza, femei si barbati pt. obiective situate pe raza Municipiului Bucuresti pt. compania Civis Paza cu sediul in str. Carol Knappe, nr. 83, sector 1, Bucuresti; ☎0731.700.282

112. **AGENTI** paza, femei si barbati pt. obiectivul supermarket Carrefour Pipera pt. compania Civis Paza cu sediul in str. Carol Knappe, nr. 83, sector 1, Bucuresti; ☎0731.700.282

113. **AGENTI** paza. Angajam urgent agenti de paza, salariu **1.000 L;** ☎021.423.00.69/ 0749.132.171

114. **AGENTI** paza. Angajam urgent agenti paza, barbati, cu atestat, cu domiciliul in Bucuresti/ Ilfov. Pentru detalii sunati la; ☎0732.015.763

115. **AGENTI publicitari vanzari directe (door to door), fete si baieti cau sau fara experienta. Venit minim 1.500 L; ☎0768.915.226**

116. **AGENTI** securitate angajam urgent, salarizare si conditii de munca atractive, pentru societate de paza; ☎0722.129.177/ 0724.620.723/ 0769.693.495

117. **AGENTI securitate cu atestat angajam urgent. Salariu 900-1.200 L, ☎0737.039.536**

118. **AGENTI** securitate pentru obiective Bucuresti - BGS Divizia Securitate, salariu atractiv, conditii placute de munca, prime lunare, bonusuri, servicii medicale gratuite, excursii gratuite munte / mare, asiguram calificare profesionala. Interviurile: str. Calea Vitan nr. 293, sector 3, luni-vineri, 09.00-16.00. Mijloace de transport: 124, 202, 223, 135, 123 Auchan Vitan, vis a vis de Targul Auto Vitan. Relatii la tel./mail; ☎0757.094.437/ 0749.062.295/ 021.330.51.20 recrutari@bgs.ro

119. **AGENTI securitate pentru posturi de interior, in zonele: Baneasa, Pipera, Lacul Tei, Floreasca. Oferim salarii motivante si scolarizare gratuita; ☎0725.500.510**

120. **AGENTI securitate pentru posturi de interior, in zonele: Timpuri Noi, Brancoveanu, Crangasi, Regie. Oferim atestare gratuita si echipament gratuit; ☎0725.500.510**

121. **AGENTI securitate pentru zonele: Berceni, Rahova, Ferentari, D. Taberei, Militari si Ghencea. Oferim scolarizare si echipament gratuit; ☎0725.500.510**

122. **AGENTI securitate pentru zonele: Obor, Dristor, Vitan, Titan, Pantelimon, Republica, cartier 23 August. Oferim scolarizare gratuita si echipament gratuit; ☎0725.500.510**

123. **AGENTI** securitate SC Bidepa Expert SRL angajeaza agenti securitate pentru obiective din Bucuresti si zona limitrofa. Persoanele interesate trebuie sa detina atestat profesional si sa nu aiba antecedente penale; ☎0725.259.405 resurseumanebidepa@yahoo.ro

124. **AGENTI** securitate zona Tunari/Otopeni/ Pipera, pt. supermarket, banii la timp, angajare imediata 3 agenti. Interviuri L-V 09-16, str. Motilor nr. 13, sc. 1, et. 1, ap. 5, reper metrou Mihai Bravu, **1.400 L;** ☎0786.179.511 recrutare@cosepa.ro

125. **AGENTI** securitate, barbati, studii medii, engleza, PC (nivel mediu) pentru Ploiesti; ☎0749.126.063

126. **AGENTI** securitate, cu sau fara atestat, cu domiciliul in zonele: Fundeni, Delfinului, Socului, Sos. Pipera, Piata Muncii. Interviuri de luni pana vineri intre orele 8.00-16.00, in str. General George Macarovici nr. 23, et. 2, sector 6 (Drumul Sarii); ☎0761.124.118/ 0769.039.482/ 0761.124.112

127. **AGENTI** securitate, RPG Security angajeaza agenti de securitate cu domiciliul in Bucuresti sau Ilfov, salariu net 1.200, pentru programare la interviu sunati la tel. (l-v, 9:00-16:00), **1.200 L;** ☎0219534 www.rpg.ro

128. **AGENTI** securitate, sef tura, dispeceri, domiciliul in bucuresti pentru activitati in Bucuresti; ☎0743.057.045

129. **AGENTI** securitate. Civitas - unul dintre principalii furnizori nationali de servicii de securitate, angajeaza in conditii avantajoase agenti securitate pentru obiective retail in Bucuresti (zonele Baneasa / Barbu Vacarescu). Date de contact pentru interviu: nr. tel: 0732.960.951, luni - vineri intre orele 8.00-16.00. Adresa: Calea Floreasca nr. 175, etaj 2, sector 1, cladirea Floreasca Tower. Statie metrou: Aurel Vlaicu, statie RATB 135: Mircea Eliade, statie tramvai nr. 5: Sos. Pipera. E-mail: resurse.umane@civitasgroup.ro ☎0732.960.951

130. **AGENTI vanzari angajeaza Editura Rossa, cu/fara experienta, training gratuit, activitate placuta, socializare, program flexibil, 1.500- 2.000 L. ☎021.315.16.90**

131. **AGENTI** vanzari in cadrul companiei RCS-RDS. Se ofera contract de munca, salariu fix, comision, bonusuri in functie de performanta, posibilitate de evolutie profesionala, **2.500 L;** ☎0770.926.472 ionut.voicu@rcs-rds.ro

132. **AGENTI vanzari pentru SC Tarell Impex, Distribuitor bere Ursus; office@tarell.ro/ administrativ@tarell.ro**

133. **AGENTI** vanzari RCS&RDS. Contract de munca, salariu fix, comision, bonusuri motivante in functie de performanta, posibilitate de evolutie profesionala, **2.500 L;** ☎0773.788.419 laurentiu.gheorghe@rdslink.ro

134. **AGENTI vanzari, cerinte minime: bacalaureat, experienta in telecomunicatii, permis auto, contact: ☎0701.032.709 odagiu.alin@gmail.com**

135. **AGENTI** vanzari. Cerinte: serios, permis de conducere, masina personala (se ofera comision si salariu motivant). Avantaje: salariu minim 300 €, 3 vacante platite pe an; ☎031.421.07.62 maiosistem@yahoo.com

136. **Agenti curatenie,** birouri, spatii comune, full-time/ part-time, zi, zona Colentina. Relatii la 0764483162.

DOAMNE ŞI DOMNIŞOARE

Cu sau fără experienţă, aspectul fizic nu contează!

- **Îţi oferim 300$ la angajare**
- **Activitate legală cu contract de muncă**
- **Procent comision până la 80%**
- **Bonusuri mari oferite lunar**

VREI SĂ AI CÂŞTIGURI NELIMITATE ŞI UN PROGRAM ALES DE TINE ?

Vino să câştigi bani din videoconversaţii !

Detalii la: 0767.640.565/ 0726.567.433

www.KiraStudio.ro

41. **AGENT vanzari. SC Atu4biz SRL Angajeaza agent vanzari ambalaje, punct de lucru pe Trafic Greu/ Mall Vulcan, experienta in vanzari, eventual portofoliu clienti; ☎0745.196.185 office@atuimob.ro**

42. **AGENT,** partener Telekom Romania angajeaza agenti de vanzari D2D (din usa in usa). Oferim salariu fix plus cea mai avantajoasa grila de comisionare. Job valabil si part-time pentru studenti; ☎0784.845.119 eugen_stanciu@telekom.ro

43. **AGENT,** Urgent, societate comerciala angajeaza cu contract de munca agent de curatenie, pentru informatii suplimentare tel.; ☎021.332.30.50

44. **AGENTI call center pentru Vodafone, Lugera angajeaza agenti Asteptam CV-ul pe adresa de email ☎0735.950.935 vodafone@lugera.ro www.lugerarepublic.ro**

45. **AGENTI** comerciali si manipulant marfa cu sediul in Jilava, conditii si program atractiv, pt. societate comerciala; ☎0758.043.439

46. **AGENTI** cu sau fara atestat pentru gradinite, scoli, licee din Sectorul 6, posturi interioare, conditii de munca avantajoase, oferim si tichete de masa; ☎0724.201.336/ 0732.016.412

47. **AGENTI** curatenie baieti si fete, program 8 h, cu sau fara experienta. Conditii avantajoase, salariu plus bonuri de masa. ☎0723.395.147/ 0766.443.227

48. **AGENTI** curatenie birouri/ spatii comune full-time/ part-time, zi/ noapte, zona Universitate, Floreasca. Relatii la tel.; ☎0756.206.655

49. **AGENTI** curatenie complex comercial zona Berceni, constituie avantaj experienta in lucrul cu utilaje specific (masina spalat, pardoseli mecanizat); ☎0723.592.603

50. **AGENTI curatenie, birouri/ spatii comune full-time/ part-time, zi, zona Pipera. Relatii la tel.: ☎0753.312.262**

70. **AGENTI** de securitate cu atestat, obiectiv Bucuresti, angajeaza societate multinationala. Cerinte: seriozitate, experienta in domeniu reprezinta un avantaj. Se ofera: salariu atractiv + tichete de masa. Relatii la telefon intre orele 09.00-17.00; ☎021.201.79.83

71. **AGENTI** de securitate cu atestat, pt. obiectiv zona Mogosoaia. Detalii la nr. tel. ☎0757.046.668

72. **AGENTI** de securitate cu sau fara atestat. Companie de securitate angajeaza. Conditii avantajoase; ☎0726.906.599

73. **AGENTI de securitate pentru Bucuresti angajeaza Integra Guard. Program flexibil, salariu atractiv. Relatii la sediul firmei, str. Alex Balasanu nr. 3, sectorul 4 (metrou Tineretului), sau la telefon: ☎0758.111.018**

74. **AGENTI de securitate pentru obiective din Bucuresti pentru firma de paza. Posturile disponibile sunt pentru femei si barbati, salariile se primesc intotdeauna la timp. Oferim si dorim seriozitate; ☎0748.019.214**

75. **AGENTI** de securitate pentru obiective in Bucuresti. Cerinte: atestat paza. Interviuri de luni pana vineri intre orele 10.00-17.00. relatii la tel.; ☎0741.207.206/ 0756.138.419

76. **AGENTI** de securitate posturi interior, program 8 ore, salariu motivant, pentru firma de paza; ☎021.337.44.77

77. **AGENTI** de securitate pt. centru comercial (Mall), oferim salariu atractiv. Interviuri de luni pana vineri intre orele 8.00-16.00 in str. General George Macarovici nr. 23, et. 2, sector 6 (Drumul Sarii); ☎0784.268.496/ 0761.124.112/ 021.320.96.00

78. **AGENTI** de securitate pt. societate de paza si protectie pentru obiectiv zona metrou Republica, Drumul intre Tarlale; ☎0751.284.721/ 0734.444.411 recrutare@companiadepaza.ro

92. **AGENTI de vanzari cu/ fara experienta pt. Bucuresti, angajare rapida, bonusuri + 1.700 L; ☎0728.650.079**

93. **AGENTI** Firma de securitate angajeaza agenti paza pentru cladire birouri zona Vitan-Unirii, sector 3. Salariu net, **1.000 L;** ☎0773.767.091 grigore85@gmail.com

94. **AGENTI** imob. Agentie Imobiliara Obor, sediul stradal, birou modern, angajeaza agenti imobiliari motivati cu experienta min. 5 ani, vanzari, inchirieri, comision 50%; ☎021.688.08.67/ 0746.301.722

95. **AGENTI** imobiliari cu experienta full/ part time, pentru vanzari, inchirieri, cv-uri pe e-mail, adresa agentie: str Berechet nr. 7, sector 2 Bucuresti; ☎0723.261.575/ 0766.479.132 tudorsimobiliare@yahoo.com

96. **AGENTI** imobiliari cu sau fara experienta in domeniu, experienta in vanzari constituie un avantaj, pentru sediul din Piata Muncii, se ofera carte de munca, salariu, comision progresiv raportat la tranzactiile efectuate, **2.000 €;** ☎0772.215.369 office@alaskanimob.ro www.alaskanimob.ro

97. **AGENTI** imobiliari cu sau fara experienta in domeniu, experienta in vanzari constituie un avantaj, pentru sediul din Piata Muncii, se ofera carte de munca, salariu, comision progresiv raportat la tranzactiile efectuate, **2.000 €;** ☎0772.215.369 office@alaskanimob.ro www.alaskanimob.ro

98. **AGENTI** imobiliari cu/ fara experienta in domeniul imobiliar, bune abilitati de comunicare, negociere si organizare (gestionarea eficienta a timpului), atitudine pozitiva, activitate flexibila, carte de munca, telefon, masina; ☎0752.010.030 office@confortcasaimobiliare.ro www.confortcasaimobiliare.ro

99. **AGENTI** imobiliari cu/ fara experienta, Bucuresti+IF, carte munca, bonusuri masina, telefon, comision, publicitate, birou individual, colectiv deosebit, sediu Mall Vitan, in vila; ☎0758.323.323/ 021.539.49.19 office@imobservicecenter.ro www.imobservicecenter.ro

Societate multinaţională angajează

AGENŢI DE SECURITATE

cu atestat, obiectiv Bucureşti.

Cerinţe: seriozitate, experienţa în domeniu reprezintă un avantaj.

Se oferă: salariu atractiv + tichete de masă.

Relaţii la tel.: 021.201.79.83, între orele 9⁰⁰ - 17⁰⁰

Sediile redacţiei "ANUNŢUL TELEFONIC": • BD. CAROL I NR. 35 • BD. MAGHERU NR. 34-38 (metrou P-ţa Romană) • ŞOS. COLENTINA NR. 2D (staţie tramvai Ziduri Moşi)

LOCURI DE MUNCĂ

Unul dintre principalii furnizori naţionali de servicii de securitate angajează în condiţii avantajoase

AGENŢI SECURITATE

pentru obiective retail în Bucureşti (zonele Băneasa / Barbu Văcărescu).

DATE DE CONTACT PENTRU INTERVIU:
Nr. telefon: 0732.960.951, luni-vineri între orele 8.00-16.00
Adresa: Calea Floreasca nr.175, etaj 2, sector 1, clădirea Floreasca Tower.
Staţie metrou: AUREL VLAICU, staţie RATB 135: MIRCEA ELIADE, staţie tramvai nr. 5: Şos. Pipera; E-mail: resurse.umane@civitasgroup.ro

137. **AGENTI,** agente de securitate pentru paza obiective situate in Bucuresti. Asiguram calificare pentru persoanele fara atestat, varsta minima 18 ani, studii medii, contact L-V orele 9-16; ☎0749.050.576/ 0723.567.112 iulian.draganete@securitas.com.ro

138. **AGENTI,** agenti curatenie, spatii comerciale full-time/part-time, zi/noapte, zona Rahova. Relatii la: ☎0786.102.011

139. **AGENTI.** Dab Security angajeaza agenti de securitate pentru centru SPA. Salariul motivant. Relatii la telefon; ☎0786.014.803

140. **AGENTI.** Firma de paza angajeaza agenti paza pentru Bucuresti, salariu atractiv, conditii excelente, posibilitate scolarizare pentru atestat; ☎0762.609.405/ 0732.035.647/ 0755.162.034

141. **AGENTI.** SC Aek Security Division SRL angajeaza pentru Bucuresti si Ilfov: agenti securitate, sef tura, dispeceri, inspectori securitate, servanti pompieri. Conditii avantajoase de salarizare si program + bonificatii. Relatii la tel.; ☎021.336.10.10 resurse.umane@aeksecurity.ro

142. **AJUTOR** barman pentru zona wellness-fitness, clubul IDM angajeaza, va rugam trimiteti CV pe email; hr@idm.ro www.idm.ro

143. **AJUTOR** bucatar (bucatar). Restaurant L'Incontro, Titan, angajeaza: ajutor bucatar (bucatar) cu experienta si dispecera preluari comenzi livrare la domiciliu cu experienta. Relatii la sediul firmei sau la tel.; ☎0732.113.701

144. **AJUTOR** bucatar (femei) pentru firma catering, sector 2, program 8 ore; ☎031.103.10.42/ 0760.534.053

145. **AJUTOR** bucatar (legume), vase, curatenie, training si mese gratuit, pentru restaurantul fastfood vietnamez Li-Wu in Mega Mall ☎0720.048.680 dungasia@gmail.com www.liwu.ro

146. **AJUTOR** bucatar cu experienta bucatarie romaneasca si internationala pentru restaurant din zona Piata Dorobanti; ☎021.231.09.08/ 0748.750.029

147. **AJUTOR** bucatar cu experienta de lucru in restaurant, pentru tocat si pregatiri pentru restaurant libanez de lux zona Dorobanti. Salariu f bun, contract de munca, conditii excelente, 8-10 ore /zi; ☎0725.559.555

148. **AJUTOR** bucatar femei, angajam urgent, oferim carte de munca, masa gratuita, program de lucru si salariu atractiv. Detalii la telefon sau direct la magazin in sos. Cotroceni nr. 27, ☎0753.641.114 magdana.dumitru@yahoo.co.uk

149. **AJUTOR** bucatar femeie pentru restaurant zona Colentina Fundeni. Program D-J, V-S liber. Salariu si 2 mase asigurate, **1.500 L;** ☎0742.266.859

150. AJUTOR bucatar pentru fast - food shaorma, salariu atractiv, program flexibil; ☎0785.600.002

151. **AJUTOR** bucatar pentru restaurant in zona Dristor, program 10-22, 2 zile cu 2. Preferabil domiciliul in zona. Doar cu experienta. Specific italian, meniu destul de usor, produsele le regasiti pe site. Si o femeie vase; ☎0734.601.600/ 0785.601.600 pizza.venetia@yahoo.com http://www.pizza-venetia.ro

152. **AJUTOR** bucatar pentru restaurant situat in zona centrala a Bucurestiului. Experienta in domeniu constituie un avantaj. Rugam seriozitate, ☎0724.855.076

153. **AJUTOR** bucatar pentru restaurant; ☎0726.307.767

154. **AJUTOR** bucatar pt. restuarant cu specific grecesc, **1.400 L;** ☎0722.606.924

155. **AJUTOR** bucatar si salatier cu experienta, zona p-ta Muncii, ☎0784.575.200

156. **AJUTOR bucatar, cantina - zona Titan; ☎0761.420.460**

157. **AJUTOR** bucatar, cu minim de experienta, aspect fizic placut, pentru restaurant japonez. ☎0767.232.094

158. **AJUTOR** bucatar, femei servici pentru restaurant sector 1; ☎0734.324.386

159. **AJUTOR** bucatar, femeie pentru spalat vase in Mall Promenada pentru fast food. Sunati intreorele 10.00-17.00; ☎0731.268.690 bamboofood@gmail.com

160. **AJUTOR** bucatar, femeie, Curtea Berarilor str. Selari nr. 9-11. ☎0735.861.681/ 0735.861.682

161. **AJUTOR** bucatar, locatie in zona Baneasa, salariu 1.000 L, program 1 zi/ 1 zi , carte de munca, se ofera o masa pe zi si transport; ☎0741.135.118/ 0769.643.655

162. **AJUTOR** bucatar, pentru fast-food in zona Drumul Taberei; ☎0723.288.885

163. **AJUTOR** bucatar, Q's inn angajeaza ajutor de bucatar pentru locatia din sectorul 2. Program: 8h, weekend liber. Pentru CV: mail iar alte info tel. (intre orele 09-14), ☎0744.649.649 lucian@qsinn.ro http://upground.qsinn.ro

164. **AJUTOR** bucatar, Restaurantul K-Grill angajeaza ajutor bucatar, casier si asistent manager urgent. Vino si alatura-te echipei noastre, salariul atractiv, cerem si oferim siguranta si seriozitate, ☎021.467.01.25 ema.petre@administratorseu.com www.k-grill.ro

165. **AJUTOR** bucatar. Emte Burgerie Gourmet in Dr. Taberei. Angajam ajutor de bucatar. Tineri cu experienta minim 1 an si sau fara experienta. Oferim locuri de munca part time si full time; ☎0731.669.966 emte262@gmail.com

166. **AJUTOR** bucatar. Fast Food angajeaza ajutor bucatar, femeie la vase, zona 13 Septembrie; ☎0722.846.177

167. **AJUTOR** bucatar. Firma de livrare mancare la domiciliu angajeaza femei pe postul de ajutor bucatar si spalator vase; ☎0723.227.220

168. **AJUTOR** bucatar. Restaurant chinezesc Din Fu angajeaza urgent ajutor bucatar. Adresa: str. Alexandru Moruzzi nr. 76 A sect 3 Bucuresti (vis a vis de Mall Vitan). Informatii la tel. dupa ora 10:00; ☎0728.192.277 sperchezroxana@yahoo.com

169. **AJUTOR bucatari, picoli si ospatari cu experienta pt. restaurant cu specific libanez. Detalii la tel. dupa ora 10,00; ☎0726.266.969**

170. **AJUTOR** bucatarie cantina Pipera, fete servire la linie autoservire, program 7-15.30/9-17.30. Adresa: bd. Pipera nr. 2, in incinta Porsche Nord, cantina Best Chef. Programari interviu: **1.200 L;** ☎0721.505.891/ 0757.504.030 iulyavoinea@yahoo.com www.bestchef.ro

171. **AJUTOR** cofetar pentru laborator, situat in zona Autogara Rahova; ☎0729.145.313

172. **AJUTOR** de bucatar cu domiciliul in Afumati, Voluntari, sect. 2, sect. 3 Bucuresti se asigura transport, program de lucru doua zile, cu doua zile, Rugam seriozitate. ☎0722.434.240

173. **AJUTOR DE BUCATAR LA CALD/ RECE CU EXPERIENTA ANGAJAM-RESTAURANT. INTRE ORELE 9.00 - 15.00; ☎0735.861.683**

174. **AJUTOR** de bucatar si bucatar, cu calificare si experienta, pentru Restaurant Casa Anca Titan. Relatii la telefon: ☎0721.333.344

175. **AJUTOR de bucatar, femei bucatarie pentru fast-food, zona Delfinului, salariu avantajos; ☎0764.673.064**

176. **AJUTOR** de bucatar, Restaurant La Protap angajeaza ajutor de bucatar cu experienta in bucataria romaneasca. Rugam seriozitate, ☎0735.005.002

177. **AJUTOR** de bucatar. Restaurant situat in sectorul 2 angajeaza ajutor de bucatar cu experienta, salariul 1500 L. Rugam seriozitate, ☎0761.601.441/ 0761.299.964 dbrisit@yahoo.com

178. **AJUTOR** de bucaÂ|tar restaurant sector 3, program flexibil 1/1sau2/2 salariu atractiv + tips. Rog seriozitate, detalii la telefon, domiciliul sector 2-3; ☎0722.402.126 a.dragostin@yahoo.com

179. **AJUTOR** de patiser, cu experienta, femeie, pentru patiserie zona Bucurestii Noi, metrou Jiului. Preferabil nefumatoare, domiciliul in Bucuresti, se lucreaza 3 ture, multe zile libere, conditii de munca bune, **1.500 L;** ☎0760.670.777

180. **AJUTOR** gestionar pentru magazin produse cosmetice. Receptie si organizarea marfurilor la raft, pregatire comenzi, servire clienti. Program l-s 7-15 in Voluntari, **1.400 L;** ☎0744.900.355

181. **AJUTOR** mecanic auto cu experienta pentru service auto, program de lucru 9.00-18.00, conditii bune de munca, rugam seriozitate; ☎0766.432.216 magic_motor@yahoo.com

182. **AJUTOR ospatar fara experienta si ajutor bucatar, salariu 1.000-2.000 L, plus tips, interviu Str. Barbu Iscovescu 19, intre orele 14-18 de l-v, ian.18 - feb.5; ☎0740.258.665**

183. **AJUTOR** ospatar pentru Tratoria Ilcalcio Drumul Taberei; ☎0730.900.806

184. **AJUTOR** ospatar pt. meze taverna Centrul Vechi; ☎0757.115.673 riacob@mezetaverna.ro

185. **AJUTOR** ospatar. Divan Floreasca angajeaza ajutor de ospatar; ☎0757.115.678 vmusat@thedivan.ro

199. **ASISTENT** manager (nu activitati de secretariat) cu experienta pe domeniul constructii dezvoltare imobiliara. Persoanele interesate pot trimite CV la e-mail. Doar CV cu poza; ramona@metropolitan-residence.ro

200. ASISTENT manager birou/ teren, studii medii/ superioare, avansare rapida, salariu atractiv + bonusuri. Pt. programari tel.; ☎0763.172.870

201. **ASISTENT** manager pentru agentie de publicitate online. Cunostinte operare PC si viteza de lucru (Word, Excel), fire energica si comunicativa, limba engleza. Activitati de marketing si research. Asteptam CV-urile pe e-mail, **1.200 L/luna;** ☎021.440.35.35 contact@seobusiness.ro www.seobusiness.ro

202. **ASISTENT** manager pentru agentie de publicitate online. Cunostinte operare PC si viteza de lucru (Word, Excel), fire energica si comunicativa, limba engleza. Activitati de marketing, prospectare piata. Selectie doar pe baza CV, **1.200 L/ luna;** contact@seobusiness.ro www.seobusiness.ro

203. **ASISTENT** manager, magazin cosmetice si articole prins parul cautam si angajam un asistent manager si o vanzatoare, ☎0721.829.929 karmisee.office@gmail.com

204. **ASISTENT** manager. Angajam pentru birou Bucuresti asistent manager general. Obligatoriu cunostinte solide calculator si limba franceza la nivel avansat. CV-uri doar in limba franceza, la: office@prestaserviceinter.ro

205. **ASISTENT** manager. Cautam colega. Complexul Diamond Residence angajeaza asistent vanzari imobiliare, salariul 1.500 L + comision, CV la email; ☎0736.700.700 adela.copienco@diamond-residence.ro www.diamond-residence.ro

206. ASISTENT manager. Editura, angajeaza asistent manager (secretara), studii superioare, experienta, prezenta placuta, activitate birou si telefon; ☎0756.641.813

207. **ASISTENT** manager. Firma de constructii, angajam asistent manager cu experienta minim 3 ani, redactare, Excel si Outlook foarte bine (cu proba), corespondenta comerciala. Salariu net 1.500 lei, **1.500 L;** ☎0733.928.632/ 021.312.86.53 proconsul@proconsul.ro

208. **ASISTENT manager. SC ATU4BIZ SRL angajeaza asistent manager pentru distributie ambalaje, pct. lucru langa Vulcan pe Trafic Greu, contabilitate primara /secretariat; ☎0745.196.185 office@atuimob.ro**

209. **ASISTENT** marketing. S.R.D.O. angajeaza asistent marketing cu/ fara experienta, spirit organizatoric, limba engleza. CV cu poza recenta la email. Mai multe informatii pe site; alexandru.sorea-ta@gmail.com www.srdo.ro

222. **ASISTENTA** personala, inginer director angajeaza cat mai repede asistenta personala open part-full time. Experienta si varsta nu ma intereseaza, se ofera salariu atractiv, cazare, masina. Accept provincia. Rog CV + 3 poze pe mail, **900 €;** cellike@yahoo.com

223. **ASISTENTA** personala. Om de afaceri, 32 ani, caut tanara cu/ fara obligatii, aspect fizic placut, open mind, discreta, disponibila. Trimiteti descriere si minim 3 fotografii pe adresa de mail, **5.500 L;** bogdanmaricaoffice@gmail.com

224. **ASISTENTA** sau secretara fara experienta, CV-ul cu o poza cu aspect fizic placut, tanara, salariu 1.700 - 2.500 L; classimobiliaretvv@yahoo.com

225. **ASISTENTA** secretara. Manager atractiv, caut asistenta personala open-minded (aspect fizic placut, minim 1.70). Nu se cere experienta. Rog fotografii clare, descriere; **3.000 L;** alexd2013alex@yahoo.com

226. **ASISTENTA** tanara draguta, sociabila, open-minded. Disponibilitate deplasari impreuna cu managerul. Nu este necesara experienta, program flexibil, poate fi studenta. Salariu foarte atractiv. CV, poze; simjobs90@yahoo.com

227. **BAIAT nefumator angajez, cu aspect fizic placut, pe Skoda Octavia pentru patiserie, zona Voluntari - Bucur Obor; ☎0724.808.509**

228. **BAIAT,** SC angajeaza pentru magazin de sisteme pentru termopan (constituie un avantaj cei care au lucrat in domeniul de geam termopan, mobila); ☎0729.822.389 office@sezertex.ro

229. **BAIETI** sau fete pe postul de vanzator (cu sau fara experienta) intr-un magazin de telefonie mobila si accesorii gsm. Salariu fix, procentaj, **1.000 L;** ☎0786.100.088

230. **BAIETI,** Fish Bar angajam baieti si fete vase cu sau fara experienta, in bucatarie deschisa, salariu atractiv; ☎0737.517.404/ 0723.337.720 maftei.octavian@gmail.com

★★★★★★★★★★★★★★★★★★★

231. **BAIETI, SERVICII FUNERARE, ANGAJAM BAIETI CU/FARA EXPERIENTA IN DOMENIU, CU PERMIS DE CONDUCERE, DISPONIBILITATE LA PROGRAM SPECIAL, ASPECT INGRIJIT, STUDII MEDII-MINIM, BUN SIMT. SALARIU+COMISIOANE. 10H/ZI, 1 L; ☎0754.796.480 MAILBOX.SORINDUMITRESCU@GMAIL.COM WWW.ELIT-FUNERARE.RO**

★★★★★★★★★★★★★★★★★★★

232. **BARABAT.** Ofer cazare si masa unui barbat fara obligatii pentru intretinerea unei microferme. Astept provincia; ☎0722.302.309

ALGERNON
PARTENER PENTRU EXCELENŢĂ
angajează
PORTAR
Căutăm un coleg descurcăreţ, orientat către nevoile celorlalţi, de echipă.
Aşteptăm CV-urile pe adresa hr@algernon.ro
Fax 021.332.73.97
Informaţii la telefon 021.332.31.52

Doar conversaţii pe calculator
Nimic mai mult !!!!!
- **fără limită de vârstă, dar vârsta minimă de 18 ani,**
- **fără nuditate**
- **bonus la angajare 500$**

0767.632.636

247. **BONA - menaj notar angajeaza, in zona Casa Poporului, persoana placuta. P: marti-sambata, salariu 1.800 L; ☎0727.773.663**

248. **BONA - menaj, in zona Casa Poporului, persoana placuta. P: marti- sambata. Salariu 1.800 L; ☎0727.773.663**

249. **BONA - menajera, experienta, fam. straini, Herastrau, 2.200 L; ☎021.310.74.03**

250. **BONA** Baneasa, Bebe David, in varsta de 1 an si 6 luni, cauta bona iubitoare, calma, atenta, serioasa, curata, nefumatoare si cu experienta. Program: 10-11 or / zi, de luni pana vineri **1.800 L;** ☎0726.000.686 iuliana.cioaca@yahoo.com

251. **BONA** copil 2 ani si 6 luni zona P-ta Sudului, experienta, deschisa, sanatoasa, program 9 ore luni-vineri, **1.500 L;** ☎0737.317.493

252. **BONA** Firma Cleaning Babysitting recruteaza bona cu experienta si recomandari pentru o fetita de 3 saptamani ce locuieste in Green City. Program de 10 ore pe zi. O doamna activa, comunicativa, **1.700 L;** ☎0721.796.468 davidaagentiaplevnei@gmail.com

253. **BONA** Fundeni. Caut bona pt fetita de 1 an, program 9 h/zi, L-V, preferabil cu experienta, **1.300 L;** ☎0730.859.874

254. **BONA** interna cu ajutor menaj pt. prescolar, harnica, activa, civilizata. Detalii la telefon, **1.800 L;** ☎0726.637.102

255. **BONA** interna cu experienta si recomandari pentru 2 fetite gemene de 1 an si 3 luni. Suntem interesati de o colaborare pe o perioada indelungata. Oferim salariu motivant, cazare si masa; ☎0722.622.635

256. **BONA** interna nou- nascut, studii superioare, nefumatoare, vorbitoare engleza. Detalii la numarul de telefon; ☎0726.637.102

257. **BONA** interna pentru nou nascut, zona Dorobanti. Mai sunt 2 fetite care merg la gradinita (de 3 si 6 ani). Cerinte: experienta la bebelusi, nefumatoare, cu recomandare. 2500 Lei. Agentie 20% comision, **2.500 L;** ☎0721.796.468/ 0726.334.403 carmen@cleaning-babysitting.ro www.cleaning-babysitting.ro

258. **BONA** pentru copil 11 luni in zona Dna Ghica. Ne dorim o dna nefumatoare, blanda, calma cu experienta in cresterea copiilor mici. Program 8:30 - 18:30. Incepere imediat; ☎0735.222.294

259. **BONA** pentru fetita de 6 luni, calma, comunicativa, iubitoare si serioasa, locuiesc in comuna Bragadiru, intrare in Bucuresti. Program 8-9 h pe zi. Salariu atractiv; ☎0763.291.388

260. **BONA** pentru nou-nascut, Pipera, full-time, cu recomandari, educata, varsta medie, nefumatoare. Detalii la telefon **2.500 L;** ☎0726.637.102

261. **BONA** pt. baietel 8 luni, program 8:00-17:00 L-V, zona Dr. Taberei, analize la zi, nefumatoare, recomandarile sunt binevenite, CV+poza pe adresa de mail; Mihai.teodor.2015@gmail.com

262. **BONA** Voluntari, familie cauta persoana activa, deschisa, comunicativa pentru ingrijire baietel de 1 an si 10 luni cu un program de 10h/zi L-V, zona Voluntari, complex rezidential, **1.500 L;** ☎0727.007.799 blu_servicii@yahoo.com blu.ro

263. **BONA,** angajez pentru copil de 4 ani (zona Mall Vitan). Cerinte: persoana serioasa, flexibila, calma, de preferat pregatire pedagogica, interesata de colaborare de lunga durata. Program: L-V 13.00-19.00; ☎0726.392.686 cristina.mandruleanu@rdsmail.ro

264. **BONA,** Brancoveanu, Firma Cleaning-Babysitting recruteaza bona cu experienta si recomandari, fetita 10 luni, zona Brancoveanu (Spitalul Marie Curie). L-Vi, 9.00-17.00,Detalii. Adriana, o zi placuta, **1.600 L;** ☎0726.334.403 agentiaplevnei25@gmail.com

265. **BONA,** Bucurestii Noi, familie cauta persoana deschisa, comunicativa pentru ajutor mama cu gemeni de 2 luni, 9h/zi de L-V, zona Parc Bazilescu, **1.300 L;** ☎0727.007.799 blu_servicii@yahoo.com blu.ro

266. **BONA, copil 2 ani, Floreasca, urgent, 1.900 L; ☎021.310.74.03**

267. **BONA, experienta, copil 8 luni, Piata Romana, urgent, 2.000 L; ☎021.310.74.03**

268. **BONA,** firma cleaning babysitting recruteaza bona cu experienta si recomandari pentru Filip, ce are 2 ani si locuieste in Cartierul Latin Prelungirea Ghencea. Program de la 9:00 la 18:00, L-Vi. **1.200 L;** ☎0721.796.468 davidaagentiaplevnei@gmail.com

269. **BONA,** pt. bebelus de zece luni, in zona Titan (Balta Alba). Caut o femeie serioasa, blanda, cu experienta in ingrijit copii sub un an. Program: 9-18 (L-V). Salariu: **1.500 L;** ☎0765.543.465

270. **BONA,** sector 3 cautam persoana nefumatoare, iubitoare, blanda si jucausa pentru baietelul nostru de 10 luni. Program: luni-vineri, 8:00-19:00. Locuim in zona Nicolae Grigorescu, Bucuresti. Salariu: **1.400 L;** ☎0745.352.984 neacsu20_daniela@yahoo.com

271. **BONA,** Sector 3, cautam bona pentru baietel de 10 luni. Persoana respectiva trebuie sa fie foarte activa, jucausa, blanda si iubitoare. Program 8:00-19:00. Zona este Nicolae Grigorescu; ☎0745.352.984

272. **BONA,** urgent bona interna, **1.500 L;** ☎0722.290.275

273. **BONA,** zona Vitan, se cauta bona pentru baietel de 2 ani, pers. serioasa, nefumatoare, cu experienta si recomandari, minim studii medii, activitati strict legate de copil, program 8:00-18:30, salariu + decont transport, **1.600 L/luna;** ☎0724.574.232/ 0726.251.442 isrecruitment.ro@gmail.com www.isrecruitment.ro

274. **BONA.** Agentie fara comision pentru postul de bona, cauta doamne cu experienta pentru familii deosebite salariul intre 1.500-2.000. ☎0730.859.874

275. **BONE,** menajera, ingrijitoare batrani. Agentia Ileana Dobre cauta bone, menajera, ingrijitoare batrani programe externe si interne, salarii intre 1.400 - 2.500 lei; ☎021.242.07.47

276. **BRODAT.** Caut lucrator specializat in broderie in vederea angajarii. Bucuresti Sector 6; ☎0785.280.219

277. **BROKER** imobiliar. compania Euroinvest selecteaza agenti vanzari pentru Departamentul Rezidential. Persoane motivate cu abilitati in negociere si comunicare. Pentru interviu CV pe email; ☎0785.232.323 job@euroinvest.ro www.euroinvest.ro

278. **BRUTAR,** framantator, cocator si modelator, urgent. Relatii la telefon sau pe CV pe e-mail; ☎0751.026.073 patiserie55@yahoo.com

279. **BRUTARI** si modelatori pentru Brutaria Grico Prod, Piata Resita, program lejer, salariul atractiv; ☎0757.821.597

280. **BUCATAR** - ajutor de bucatar, restaurant angajeaza, zona Dristor - Dudesti; ☎0736.615.949

281. **BUCATAR** / bucatareasa cu experienta. Conditii deosebite; ☎0765.017.965

282. **BUCATAR** aj. bucatar, femeie la vase, picolite, vanzatoare masa calda si rece, femeie servici si livrator pe masina; ☎0724.124.240/ 0764.590.596 viorelpor@gmail.com www.lastegulete.ro

283. **BUCATAR** Ajutor bucatar si spalator vase pentru Bistro Biomediterraneo, zona Universitatii. Avem nevoie de persoane seriose, usor adaptabile, cu putere de munca, dorinta de cunoastere si disponibilitate; ☎0734.781.341 biomediterraneo.ro@gmail.com

284. **BUCATAR** bucataria italiana, Restaurant Lucky Pizza Otopeni angajeaza bucatar cu experienta in bucataria italiana (paste, fructe de mare), ☎0729.332.332 catalin@luckypizza.ro luckypizza.ro

285. **BUCATAR** cantina Ciorogarla, program L-V 7.00-15.30, **2.000 L;** ☎0731.330.378

286. **BUCATAR** cantina Floreasca, angajeaza bucatar pasionat de bucataria italiana, pentru pregatire paste in fata clientului. Program L-V, 7-15. Adresa: Calea Floreasca 169A, cantina Best Chef, **2.000 L;** ☎0723.657.809 sole@sole-events.ro www.bestchef.ro

287. **BUCATAR** cu experienta in domeniu, ajutor de bucatar si spalator vase pentru restaurant chinezesc, zona Parcul Carol, vizavi bd. Marasesti 2B. Detalii la: ☎0721.927.637

288. **BUCATAR cu experienta pentru restaurant cu specific libanez. Tel. dupa ora 10,00; ☎0726.266.969**

289. **BUCATAR** cu experienta, program lucru 17,30-03,30, minim 100 lei/zi, firma catering, ☎0745.777.294/ 0745.777.296 crettescu@yahoo.com

290. **BUCATAR** experienta minima, domiciliul in sector 5; ☎0762.333.383

291. **BUCATAR** in conditii foarte bune in Otopeni, zona Aeroport, bufet de incinta. Se serveste in mare parte meniul zilei. Meniu specific romanesc. Apox 100 meniuri la pranz. Echipa unita. Luni-vineri 8-16; ☎0735.102.010/ 0734.727.777 arومeotopeni@outlook.com

292. **BUCATAR** Locatie din centrul capitalei angajeaza bucatar cu experienta; gabrielandrei2015@gmail.com

293. **BUCATAR** profesionist pentru Taverna Baba Novac, intr. Baba Novac nr. 3, sector 3; ☎0760.010.784

294. **BUCATAR** salariu 1.500 L, aj. bucatar (femeie) salariu 1.000 L, vanzatoare salariu 1.100 L, restaurant Berceni, Aparatorii Patriei; ☎0726.849.065

295. **BUCATAR** sau ajutor de bucatar cu experienta fast food si pizza. ☎0721.257.290

296. BUCATAR si ajutor bucatar pt. restaurant Admin, zona Porchet Nord; ☎0756.133.813 adrianadexim@gmail.com

297. **BUCATAR** si ajutor bucatar, firma de catering angajeaza, ☎021.310.41.91

298. **BUCATAR** si ajutor bucatar. Restaurant Centru Vechi organizeaza preselectie pentru aceste posturi. Mai avem nevoie de 2 persoane pentru completarea echipei; ☎0735.389.626

299. **BUCATAR** si femeie servici, salariu si tips pt. Tress Cafe Decebal nr. 3, ☎0722.938.038 gerard.laurentin.gl@gmail.com

300. **BUCATAR** si shaormar restaurant Berceni, program o zi cu o zi; ☎0733.220.681

301. **BUCATAR** Trattoria Pane e Vino situata in Bucuresti, strada Nerva Traian 25 (zona metroul Timpuri Noi) angajeaza bucatar. Program de lucru 1 zi cu 1 zi. Salariu atractiv; ☎0757.976.618 trattoriapanevino2010@yahoo.com

302. **BUCATAR,** aj. bucatar, ospatar, picol, Restaurant central Gama-fusion angajeaza, salarii atractive, program flexibil; ☎0761.697.559

303. **BUCATAR,** ajutor bucatar (mancaruri traditionale romanesti) si ingrijitoare batrani (regim intern, pot fi pensionare). Se asigura cazare, masa si carte de munca pentru camin batrani in Voluntari, bd. Pipera. Urgent; ☎0740.035.051/ 0744.666.886

304. **BUCATAR,** ajutor bucatar pentru gradinita particulara, zona Militari; ☎021.433.02.20

305. **BUCATAR, ajutor bucatar si pizzar cu experienta, zona Cristalului - Bragadiru, locatie foarte eleganta; ☎0720.075.598**

306. **BUCATAR, ajutor de bucatar si receptioner hotel, rog seriozitate, relatii la tel.; ☎021.255.49.16/ 0788.204.761**

186. **AJUTOR** shaormar fara experienta pentru shaormerie zona Berceni, sector 4, se asigura masa zilnic si cm, conditii deosebite de munca, spatiu ventilat, ac, **1.400 L;** ☎0767.599.506

187. **AJUTOR** vanzatoare indiferent experienta, magazin cosmetice. Rezistenta full time prelungit, plus carte de munca, **1.700 L;** ☎0762.990.617

188. **AJUTORI** de bucatari. Restaurant situat in sect 2 angajeaza ajutori de bucatari (femei) cu experienta si femei la vase, salariu motivat plus tips; ☎0371.176.606/ 0735.011.738 edyhb@icloud.com

189. **AMBALATOARE** in fabrica produse electrocasnice (platforma Faur - statie de metrou Republica). Pentru detalii sunati la tel., de luni pana vineri intre orele 9.00 si 17.00; ☎021.255.17.02/ 0740.103.625

190. **AMBALATOR** in Bucuresti, pt. Global Plast; ☎0725.354.339

191. **AMBALATOR** role saci. Fabrica in Mogosoaia. Transport decontat. Program 12h/24h libere, 4 ture pe saptamana. Salariu peste minimum pe economie si bonusuri pentru depasirea normei. Conditii civilizate de munca. Rugam seriozitate; ☎0722.309.408 office@for-ever.ro

192. **AMBALATORI,** fabrica situata in Otopeni angajeaza ambalatori si etichetatori. Relatii la tel., e-mail, **1.300 L;** ☎021.300.79.84/ 0730.400.400 office@ifantis.ro

193. **AMENAJAM** avantajos apartamente gresie- faianta 16 L/mp, glet 6 L/mp, lavabil 4 L/mp, parchet 8 L/mp, rigips, polistiren, electrice. ☎0760.835.542

194. **ANALIST** programator. Colegiul Tehnic Media scoate la concurs in data de 3 martie 2016 un post analist programator, perioada determinata pana la 1 septembrie 2016; ☎021.667.55.85

195. **ANGAJAM** secretara pentru firma sector 1, salariu atractiv, carte de munca, relatii la telefon: ☎0761.465.985

196. **ANIMATORI** copii. Fete si baieti pt animatori petreceri copii, tineri, draguti, fara defecte fizice, veseli, energici, iubitori copii. Training gratuit, salariu crescendo de la 1.000 la 1.200 ron + tips, **1.200 L;** ☎0765.605.757 anca@caravanapersonajelor.ro www.caravanapersonajelor.ro

197. **ASISENTA** medicala, contabil. Centru rezidential pentru ingrijirea persoanelor varstnice angajeaza in conditiile legii asistenta medicala, contabil, infirmiere, ingrijitoare, bucatareasa in Afumati si infirmiere pentru Mogosoaia-IF; ☎0723.555.033/ 0760.378.383

198. **ASISTENT** manager (fata), zona Afumati, program 8.30-18, cunascatoare a limbii engleze, preferabil experienta; **1.800 L;** ☎0731.579.464

210. **ASISTENT** medical, clinica cu sediul in Popesti-Leordeni angajeaza asistent medical generalist cu/fara experienta sau elev scoala postliceala asistenti. Necesar notiuni de operare PC, **1.000 L;** ☎0766.549.569 endemedica@yahoo.com

211. **ASISTENT** medical. Camin de batrani particular angajeaza urgent asistente. Se accepta si program part time. Relatii la telefon; ☎0722.621.462 camin-privat@gmail.com

212. ASISTENT stocuri, cautam o persoana care sa stie sa gestioneze stocuri de carti. Cunostinte de Excel, 1.700 L; ☎0741.335.540 alexandra@talentcenter.ro www.talentcenter.ro

213. **ASISTENT** vanzari pool bar in cel mai nou centru de wellness din Bucuresti (www. therme.ro) pentru introducerea comenzilor clientilor in sistem electronic. Mediu de lucru excelent, transport asigurat, salariu motivant; ☎0734.893.911/ 0728.117.754 renata@combera.ro

214. **ASISTENTA** contabil, pentru Egerom. Cerinte: experienta. CV la mail; resurseumane@egerom.ro

215. **ASISTENTA** de farmacie si lucrator produse naturiste-eleva a unei scoli postliceale de farmacie din Bucuresti. Oferim posibilitatea efectuarii stagiului de practica cerut de catre scoala postliceala de farmacie si acordam adeverinte la sfarsit; ☎0720.882.763/ 0786.200.034 zenithplantsrl@gmail.com

216. **ASISTENTA** director de vanzare pentru Egerom. Cerinte. Limba engleza.CV la mail; resurseumane@egerom.ro

217. **ASISTENTA** manager. Experienta minim 2 ani, cunostinte contabilitate primara si office. Se ofera 1.400 L. CV+poza la adresa de email cu specificatia asistent manager; contact@lagafashion.com

218. **ASISTENTA** medicala cu experienta pediatrie, zona Giulesti. Rog seriozitate; ☎0723.618.855 simonaanastasescu99@gmail.com

219. **ASISTENTA** medicala pentru munca de teren cu sau fara experienta, program full time, **1.300 L;** ☎0737.489.667

220. **ASISTENTA** ofertare, noua colega va realiza devize si oferte. Studii medii/superioare, cunostinte operare PC, eventual carnet cat. B, asteptam CV pe mail; office@alumatic.ro www.alumatic.ro

221. **ASISTENTA** personala pt. om de afaceri, supla, tanara, fara prejudecati, inclusiv eleva, studenta, open minded, fara obligatii, experienta nu conteaza, trimite minim 5 poze mari, sugestive la email + CV sau descriere, **1.000 €;** andrei25696969@gmail.com

233. **BARAMAN** si ospatar, program 24/48, restaurant zona Iancului; ☎031.432.74.29

234. **BARBAT,** persoana pentru curatenie in spital privat, zona P-ta Victoriei. Contract nedeterminat, tichete de masa, venit net peste 1.000 lei; ☎0756.011.983 cariere@markas.ro

235. **BARBATI** pentru curatenie si strans carucioare, hypermarket din zona Berceni. Contract de munca, program 8 ore; ☎0758.044.134

236. **BARMAN** cu experienta cafenea Piata 1 Mai; ☎0722.758.254/ 0753.402.460

237. **BARMAN** ospatar zona Berceni cu domiciliul obligatoriu in zona Berceni; ☎0743.337.919

238. **BARMAN** pt. restaurant sectorul 3 program flexibil 1/1 sau 2/2 salariu atractiv + tips. Detalii la telefon rog seriozitate. Domiciliul sector 2-3; ☎0722.402.126 a.dragostin@yahoo.com

239. **BARMAN** Rclub angajeaza barman. Salariu motivant, mult peste medie. Program de lucru patru zile pe saptamana. Va rog sa trimiteti CV-ul impreuna cu o fotografie la adresa de mail; alexandru@r-club.ro

240. BARMAN, ajutor ospatar, personal vase, pentru Trattoria IL Calcio din Drumul Taberei nr.68. ☎0722.886.151

241. **BARMAN,** picol, pizzar, ajutor bucatar, ospatar, sofer livrator, femeie pentru vase, angajeaza Trattoria Mellini. Sos. Vitan nr. 146; ☎0766.089.574/ 0765.500.993

242. **BARMAN.** Firma Pamir Cafe cu sediul in incinta Garii de Nord angajeaza barman. Salariu atractiv + alte beneficii; ☎0768.878.659/ 0721.916.625

243. **BARMAN.** Kafeterya Cafe angajeaza urgent barman cu experienta si calificare, interviuri la sediul Kafeterya, pe Bd. Regina Elisabeta 63, sector 5. Cv-urile pe: ☎0721.200.220 eurom_chrom@yahoo.com

244. **BARMAN/ITA** cu experienta in domeniu, in ture 2/2, pentru Societatea Per-La Com, zona Diham - N. Grigorescu nr. 1A, restaurant Casa Diham, interviu intre orele 10.30-16.30; ☎021.340.60.06/ 0723.502.300

245. **BELGIA,** Tekla software, cerinte : limba engleza, cunoasterea cat mai avansata a software -ului Tekla pentru a lucra ca desenator intr-o companie belgiana de succes. Detalii suplimentare la telefon, ☎0032475521623 steelconstruct@telenet.be

246. **BONA + menaj usor, interna pentru familie cu o fetita 1,6 ani salariu atractiv; ☎0728.501.958**

S.C. ADI FACTORY IMPEX SRL cu sediul in COMUNA SINESTI JUD. IALOMITA angajeaza personal calificat pentru functiile:

- PREGATITOR PENTRU INCALTAMINTE SI ARTICOLE TEHNICE DIN CAUCIUC, cu experienta minim 1 an;
- **CUSATOR PIESE LA INCALTAMINTE DIN CAUCIUC** cu experienta minim 5 ani;
- **TRĂGĂTOR FEŢE PE CALAPOD** cu experienta minim 5 ani;
- **CROITOR PENTRU INCALTAMINTE SI ARTICOLE TEHNICE DIN CAUCIUC** cu experienta minim 5 ani;
- **STANTATOR PIESE PENTRU INCALTAMINTE DIN PIELE SI CAUCIUC** cu experienta minim 1 an.

CV-urile se vor depune la sediul societatii.
Relatii la telefon: **0243.318.881/ 0799.594.979**

LOCURI DE MUNCĂ

YOKKO® angajează
CONFECŢIONERE CU EXPERIENŢĂ
PENTRU MAŞINĂ LINIARĂ
Salariu 1.400 - 1.600 lei + bonuri de masă + transport, zona Baba Novac
021.324.53.08/ 0767.341.095

307. **BUCATAR,** bucatareasa, cunoscator meniu libanez (la salate, cald sau gratar), cu experienta de lucru in restaurant libanez. Salariu extra bun, bacsis, contract de munca, transport asigurat; ☎0725.559.555

308. **BUCATAR,** cu experienta (minim 3 ani) si ajutor bucatar, sau spalator vase pentru Luna Cafe & Bistro. Trimiteti cv-ul pe adresa de email. Adresa punct lucru: Viitorului, nr 32; ☎0771.609.431 info@cafeluna.ro www.cafeluna.ro

309. **BUCATAR,** firma de catering cu sediul in oras Otopeni angajeaza bucatar cu experienta si ajutor de bucatar cu experienta. Cv la mail. Relatii la tel., ☎0766.222.738 office@noblesseotopeni.ro

310. **BUCATAR,** menajera, restaurant japonez, Dorobanti, angajeaza bucatar, ajutor de bucatar, menajera, pozitii full time, part time. Salariu motivant. Experienta si cunoasterea limbii engleze preferate, ☎0764.996.301 www.yukihomedining.ro

311. **BUCATAR,** ospatar, femeie de serviciu si portar pentru parcare angajeaza Hotelul Capsa. Interviu la tel. ☎0757.645.737

312. **BUCATAR,** pizzar, ospatar, barman, femeie la vase pentru restaurant sector 6; ☎0728.035.170

313. **BUCATAR,** Restaurant Bolta Rece, zona Aviatorilor, sector 1 angajeaza bucatar/bufetiera experienta min. 3 ani, bucatarie rece, salate, deserturi, seriozitate, carte munca, tip zilnic; ☎0722.527.077 boltarece@gmail.com www.boltarece.ro

314. **BUCATAR,** restaurant cu specific romanesc, angajam bucatar, ajutor bucatar, cu experienta a la carte, conditii excelente de munca, pachet salarial atractiv, ☎0730.465.850/ 0741.111.727

315. **BUCATAR,** Restaurant Pizzerie Casa David angajeaza bucatar, ajutor de bucatar cu experienta. Restaurantul se afla in Sector 3, Strada Ilioara. Pt. detalii sunati la nr. tel, orele 10 - 18; ☎0726.287.781 office_total@yahoo.com

316. **BUCATAR,** sef bucatar, ajutor bucatar, brutar pentru restaurant. Pentru programari interviuri va rugam sa sunati la numarul afisat.Urgent; ☎0720.473.676

317. **BUCATAR,** vrei sa faci parte din echipa doncafe? Iti oferim salariu atractiv, transport asigurat si multe avantaje; ☎0746.222.444

318. **BUCATAR,** zona Foisorul de Foc, program lucru 2 zile cu 2 zile, salariu fix + tips, 2.500 - 3.000 L; ☎0784.690.793

319. **BUCATAR.** Firma catering angajeaza bucatar cu experienta in catering, program L-S: 7-17, salariu motivant; ☎0758.733.446

320. **BUCATAR.** Godot Cafe Teatru angajeaza urgent bucatar, program full time, 8 ore pe zi, orele suplimentare se platesc; ☎0736.414.244 petculuciana@yahoo.com www.godotcafeteatru.ro

321. **BUCATAR.** Restaurant Andronache, Sector 2, angajeaza bucatar cu experienta si femeie pt. spalat vase; ☎0742.782.172

322. **BUCATAREASA cu experienta produse traditionale romanesti pentru sectoarele 1 si 2 pt. firma catering cu livrare la domiciliu. Rog seriozitate; ☎0768.299.834**

323. **BUCATAREASA** cu experienta si specializare in domeniu, specific romanesc, salariu atractiv, evenimente; ☎0765.614.724

324. **BUCATAREASA** cu experienta, Friends Pub angajeaza la program 2 zile lucrate cu 2 libere. Se asigura transport; ☎0723.638.350/ 0724.955.558 pub.friends@yahoo.com

325. **BUCATAREASA** firma cleaning babysitting angajeaza bucatareasa cu experienta si recomandari pentru cantina la Diham. Programul: L-Sa, de la 8:00-16:00. Salariu, CM **1.000 L;** ☎0721.796.468 davidaagentiaplevnei@gmail.com

326. **BUCATAREASA** mic restaurant+ terasa, zona Fizicienilor, preferabil din zona. ☎0723.326.713

327. **BUCATAREASA restaurant Sabatini angajeaza in conditii optime de lucru bucatareasa cu experienta in meniu italian si romanesc, salariu de 2.300 lei. Ajutor de bucatar cu experienta, salariu 1.600 lei. Femeie la vase cu experienta, salariu 1.100 lei si pizzar cu experienta pe cuptor electric in tava, cu salariu de 1.800 lei. Contract de munca, transport gratis, procent din vanzare; ☎0761.601.441/ 0761.299.964**

328. **BUCATAREASA** si ingrijitoare cu experienta pentru gradinita particulara; ☎021.433.02.20

329. **BUCATAREASA,** angajam urgent bucatareasa, restaurant sector 4, ☎0769.728.237 restaurantfloreal@yahoo.com

330. **BUCATAREASA,** Camin privat pentru batrani angajeaza gospodina priceputa la bucatarie. Locatiile sunt in Aviatiei sau Floreasca. Relatii la telefon; ☎0722.621.462 caminprivat@gmail.com www.caminprivat.ro

331. **BUCATAREASA,** cu experienta, pizzer, pentru Restaurant La Nasu. Relatii la: ☎0722.257.923

332. **BUCATAREASA,** daca esti bucatareasa cu calificare si ai mai lucrat in camin de batrani, gradinite sau cantine suna la nr. de tel. Elena Dragomir, ptr programare la un interviu; ☎0762.204.916 elena@casabuniciimaria.ro

333. **BUCATAREASA.** Restaurant, situat in Gara de Nord, angajam bucatareasa cu experienta in pregatirea diverselor meniuri din bucataria romaneasca. Diploma de calificare. Seriozitate. Relatii la tel. intre 10.00-17.00, **2.200 L;** ☎0735.878.707 office@bestmeal.ro

334. **BUCATARESE** si ospatarite, fete calificate sau necalificate pentru restaurant italian, domiciliate sectoare 3, 4, 5; ☎0744.552.553

335. **BUCATARI calificati, pentru firma catering, 5 zile/saptamana, salariu atractiv. Tel dupa ora 10.30; ☎0769.026.026**

336. **BUCATARI** cu experienta pentru centrul de batrani, angajam intern cu contract de munca, conditii excelente, salariu motivant cu posibilitate de crestere + bonusuri, relatii la tel.; ☎0725.475.256

337. **BUCATARI** cu experienta pentru Moncher Decebal; ☎0767.000.197

338. **BUCATARI cu experienta si dornici de munca, pentru restaurant pescaresc. Tel dupa ora 10.00; ☎0769.026.026**

339. **BUCATARI** cu experienta, bufetieri si femei de serviciu Restaurant Drumul Taberei; ☎0760.421.277

340. **BUCATARI Daca ai experienta de minim 1 an, locuiesti in Bucuresti si vrei sa faci parte dintr-o echipa faina, intr-un restaurant cu specific romanesc unde poti sa te dezvolti profesional, trimite-ne CV-ul; cv@perfecthoreca.ro**

341. **BUCATARI** rece/cald. Restaurant cu pozitie centrala in zona Piata Victoriei, in crestere, dorim sa crestem echipa existenta prin marirea colectivului bucatariei atat pe zona de cald, cat si rece; ☎0723.307.931 hr@upstairs.ro www.upstairs.ro

342. **BUCATARI Restaurantul La Mama Delea veche 51, angajeaza bucatar cu experienta de minim 6 luni in domeniu si cu domiciliul in Bucuresti. CV-urile se trimit pe mail sau se depun la restaurant; pirvan.ana@lamama.ro www.lamama.ro**

343. **BUCATARI** si ajutor bucatari cu experienta pentru restaurant. Program 1 zi/ 1 zi. Salarii avantajoase. Sunati numai dupa ora 16.00; ☎0747.010.261

344. **BUCATARI** si ajutor bucatari pentru restaurant italian situat in Piata Amzei; ☎0733.333.021

345. **BUCATARI** si ospatari. Restaurant La Bucur angajeaza bucatari, barmani si ospatari. Salarii motivante, program flexibil; ☎0746.013.623/ 0744.181.060

346. **BUCATARI** si pizzari, Restaurant specific international si pizzerie angajeaza bucatari si pizzari, salariu atractiv, contract de munca, se asigura transportul dupa prgram, ☎0765.456.057

347. **BUCATARI,** aj. bucatar, vanzatoare, chiar si pensionari, femei servici; ☎0764.136.766

348. **BUCATARI, aj. bucatari, salatiera, pizzari, pentru restaurant. Asiguram transport dupa ora 10.00; ☎0723.644.179**

349. **BUCATARI,** ajutor bucatar si vanzator pentru Saray Kebab Cora Pantelimon. Relatii la telefon: ☎0731.735.514

350. **BUCATARI,** ajutori bucatari, femeie vase, ospatari, aj. ospatari pt. restaurant Sect.4; ☎0769.441.718/ 0722.545.256

351. **BUCATARI, femei de servici, infirmiere, asistenti medicali; ☎021.350.84.64/ 0760.911.332**

352. **BUCATARI,** restaurant nou, cu specific mediteranean cauta bucatari cu experienta. Asteptam cv-ul tau pe adresa; ☎0722.685.386 raluca@starchefs.ro

353. **BUCATARI,** shaormar, vanzatoare, chiar si pensionari; ☎0768.628.275/ 0764.447.297

354. **BUCATARI.** Restaurant din Orhideea angajam urgent bucatari, pizzari; ☎0788.362.987

355. **BUFETIER,** Trattoria Pane e Vino din strada Nerva Traian 25 (zona metrou Timpuri Noi) angajeaza bufetier (bucatar pentru bucataria rece - salate, deserturi). Program de lucru 1 zi cu 1 zi, **1.600 L;** ☎0757.976.618 trattoriapanevino2010@yahoo.com

356. **BUSINESS** developer. Firma de contabilitate angajeaza reprezentant vanzari cu experienta in vanzari B2B. Experienta minim 5 ani, engleza, absolvent profil economic. Pachet salarial motivant cu bonusuri de preformanta; ☎0722.299.949 recrutari@firmadeconta.ro www.firmadeconta.ro

357. **CALCATOREASA** pentru firma confectii, decontare transport, zona Soseaua Andronache, salariu **1.000 L;** ☎0735.512.417

358. **CALCATOREASA** si croitoreasa, zona Banu Manta; ☎0722.202.312

359. **CALCATOREASA, pentru atelier confectii textile. Salariu avantajos si mediu placut de lucru. Program: Luni-Vineri, 8 ore de munca. Zona Dna Ghica - Colentina, ☎0724.936.331 office@hovakim.ro www.hovakim.ro**

360. **CAMERISTA** de hotel cu sau fara experienta pt. hotel sector 2 si sector 6 va rugam sa sunati doar intre orele 10.00-16.00; ☎0761.960.309

361. **CAMERISTA** pentru Hotel Zava, Bucuresti, Sector 2, str. Stefan Mihaileanu nr. 21; ☎0758.060.437/ 0754.033.335

362. **CAMERISTA pentru hotel, zona Ferdinand - Pantelimon, experienta minim 1 an, salariu 1.200 L; ☎0726.547.466**

363. **CAMERISTA,** hotel 4 stele Best Western Stil, contract de munca. Aviatiei, metrou Aurel Vlaicu. Asteptam CV la receptie sau la mail, ☎021.233.39.90 office@hotelstil.ro www.hotelstil.ro

364. **CAMERISTA.** Rentwaiters angajeaza urgent personal hotelier pentru postul de camerista, cu sau fara experienta. Program doar de zi. Salariu atractiv. Cerem si oferim seriozitate; ☎0764.048.842 treft_treft@yahoo.com www.rentwaiters.ro

365. **CAMERISTE** cu experienta angajam in Poiana Brasov. Program de lucru 8 ore/zi. Persoanele interesate sunt rugate sa sune la numarul din anunt,! ☎0786.409.000 alina.popescu@provorbas.com www.provorbas.com

366. **CAMERISTE** cu/fara experienta in zona Gara de Nord/ Piata Romana. Program: 8 ore/zi. Persoanele interesate sunt rugate sa sune la numarul din anunt; ☎0786.409.000 alina.popescu@provorbas.com www.provorbas.com

367. **CAMERISTE,** ingrijitori spatii hoteliere si ospatar restaurant pentru tura de noapte, hotel de 4 stele din Bucuresti angajeaza. Cazarea si o masa pe zi sunt incluse sau transport. Pentru detalii sunati la ☎021.407.52.35

368. **CAMERISTE,** SC Ana Hotels S.A- Poiana Brasov angajeaza cameriste.Beneficii: transport cu masina unitatii din Livada Postei in Poiana Brasov si invers si se acorda tichete de masa in plus la salariu, ☎0722.265.906 constanta.vilcu@anahotels.ro

369. **CAMERISTE,** urgent, varsta min. 18 ani, pentru curatenie hoteluri situate in Bucuresti, oferim contract de munca, salariu atractiv, o masa gratuita zilnic, ☎0734.303.393 dunaserv@yahoo.com

370. **CAMERISTE.** Hotel din Bucuresti angajaza cameriste cu sau fara experienta- pentru persoanele din provincie oferim cazare. ☎0756.200.044

371. **CASIER** fast food, restaurant cu spefic grecesc in zona piata Victoriei angajeaza casier cu experienta in domeniu, **1.400 L/luna;** ☎0722.606.924

372. **CASIER** Issa Supermarket angajeaza casier cu experienta in locatia Sos. Oltenitei nr. 58 sector 4. Va rog depuneti CV-ul in locatie sau pe adresa de email; ☎0725.747.751 ionut.issasupermarket@gmail.com

373. **CASIER pentru supermarket in zona centrala Bucuresti, Corola Rosa S.R.L. angajeaza. Cerinte: experienta de minim 1 an la casa de marcat in magazin alimentar. Trimite-ti CV-ul la e-mail, salariu 1.300 L; recrutare@rouamarket.ro**

374. **CASIER** pentru supermarket zona Gorjului; ☎0751.158.674

375. **CASIER** si lucrator comercial recruteaza - Gl Group pentru Hypermarket zona Pallady. Conditii: minim un an experienta, studii medii. Adresa pentru interviu: Bucuresti, P-ta Victoriei, str. Arhitect Louis Blanc, nr. 1, et. 5; ☎0730.233.576 flavian.ianculovici@gigroup.com www.gigroup.com.ro

376. **CASIER** si personal curatenie pentru benzinarie. Relatii tel. ☎0728.206.092

377. **CASIER** Smk Tia, situat in Baneasa, Erou Iancu Nicolae, nr. 85A, angajeaza casier/ lucrator comercial; ☎0729.885.720

378. **CASIER,** Issa Express angajeaza casier cu experienta in locatia Sos. Oltenitei nr. 58 sector 4. Va rog depuneti CV-ul in locatie sau pe adresa de email; ☎0757.028.302/ 021.332.03.88 hamza.issasupermarket@gmail.com

379. **CASIER,** Issa Supermarket angajeaza casier cu experienta in locatia Bd. Lacul Tei nr.113, sector 2. Depuneti CV-ul la adresa sau pe adresa de email. Program 8h/zi, **1.400 L/ luna;** ☎021.242.00.54 sorin.issasupermarket@gmail.com

380. **CASIER,** magazin Shop&Go (Mega Image) zona Militari, sector 6 angajeaza casiere si lucratori comerciali. Experienta in domeniul alimentar constituie un avantaj. Pachet salarial atractiv; ☎0749.010.773 danarov@yahoo.com

381. **CASIERA** cu experienta in Mall Baneasa, salariu **1.400 L;** ☎0768.932.172

382. **CASIERA** cu experienta, salariu motivant. Punctele de lucru se afla in sectorul 2; ☎0784.424.799

383. **CASIERA** cu/ fara experienta pentru vulcanizare. Urgent; ☎0744.363.338

384. **CASIERA** cu/ fara experienta, full-time si/ sau part-time, training si mese gratuit, pentru lantul de restaurante fastfood vietnameze Li-wu; ☎0720.048.680 dungasia@gmail.com www.liwu.ro

385. **CASIERA** fara experienta pentru shaormerie zona Berceni, se asigura masa zilnic, contract de munca, sanse de promovare si realizare profesionala, se asigura training, 1.200-1.300 Lei, in functie de experienta, **1.300 L;** ☎0767.599.506

386. **CASIERA pentru casa de schimb valutar, cu experienta. Salariul se va negocia la interviu; ☎0764.343.500**

387. **CASIERA** pentru spalatorie si vulcanizare auto; ☎0787.588.317

388. **CASIERA** Shop&Go Mega Image angajeaza in zona Militari casiera sau lucratoare comerciala. Cerinte: seriozitate, punctualitate, corectitudine si munca in echipa, ☎0729.903.824

389. **CASIERA** si gestionar pt. restaurant; ☎0786.223.663

390. **CASIERA** vanzatoare pentru local in zona Colentina-Fundeni. Program: l-d 8-19.30, o sapt. lucratoare, una libera. Salariul, **1.200 L;** ☎0742.266.859

391. **CASIERA,** magazin Mega Image S&G, Petre Ispirescu, prezenta agreabila, experienta casierie, program in ture, trimiteti CV la adresa de mail, **1.000 L;** ☎0760.919.154 magazinshopgo@gmail.com

392. **CASIERA,** salon infrumusetare, Teiul Doamnei, program l - v: 8.00-16.00, s: 8.00-14.00, aspect placut, experienta; ☎0722.912.889

393. **CASIERE** Casino Live La Grande Vie (incinta Hotel Novotel), Calea Victoriei nr. 37B angajeaza casiera. Implica ture de noapte- transport asigurat. Salariu atractiv; ☎0742.079.107 andreea.ion@lagrandevie.ro www.lagrandevie.ro

394. **CASIERE si vanzatoare raion mezeluri - branzeturi, pentru supermarket zona Doamna Ghica; ☎0723.687.895**

395. **CASIERE,** picolite, sofer livrator cu masina proprie, contabila primara pt. restaurant. CV la; ☎0723.899.725 office@capripizza.ro

396. **CASIERI angajam urgent casieri pentru pizzerie Mall Promenada. Detalii la tel. ☎0736.643.931**

397. **CASIERI** zonali. Asociatia Casa de Ajutor Reciproc a Pensionarilor "Omenia" Bucuresti, Str. Amurgului nr. 53, sector 5, angajeaza urgent casieri zonali, cu diploma de absolvire studii medii si cu domiciliul, pentru urmatoarele localitati: Chitila, Domnesti, Tunari, Peris, Cernica, Popesti Leordeni, Berceni. Relatii la tel.; ☎0752.001.431/ 021.423.17.49

398. **CASIERI.** Compania APT Resources&Services angajeaza casieri - in zona centrului comercial Militari, pentru un lant de restaurant fast-food. Se ofera salariu atractiv si beneficii. Se solicita in mod obligatoriu diploma de Bacalaureat. Pentru a depune candidatura, va rod sa transmiteti CV-ul dvs. la adresa de mail sau ne puteti contacta la tel.; ☎0733.776.362 elena.musuroi@apt.ro

399. **CAUTATOR** piese auto / identificator. Salariu motivant; ☎0784.424.799

400. **CIRCULARIST cu experienta 2.200-2.500, facturista 1.400-1.600, operator masina cant abs 1.600-1.800, muncitor necalificat in domeniul pal melaminat si accesorii mobila; ☎0720.228.877**

401. **CIRCULARIST pal melaminat cu experienta, salariu minim 1.800 lei. Rog seriozitate, ☎0773.887.548 florentinburcea@yahoo.com**

402. **CIRCULARIST,** firma debitare pal (Ghencea) cauta circularist si cantuitor ABS. Cautam baieti cu experinta. Program full time, salariu avantajos. Dorim si oferim seriozitate. Te asteptam sa faci parte din echipa noastra, ☎0737.417.594/ 0722.981.954

403. **CIZMAR** talpuitor, pentru firma incalt-aminte, zona Petre Ispirescu; ☎0724.272.704/ 0786.414.706

404. **CIZMAR** talpuitor, zona 13 Septembrie; ☎0747.072.686

405. **COAFEZA** care sa stie si frizerie. Zona Teiul Doamnei (Complex), cu experienta; ☎0720.704.400/ 0786.404.315

406. **COAFEZA** cosmeticiana, casiera, manichiurista, frizer, pentru salon vad 16 ani, zona Bd.1 decembrie 1918. ☎0733.057.888

407. **COAFEZA cu experienta min. 2 ani, CM platita, salon de 10 ani, zona Gorjului, salariu, 1.800 L; ☎0724.357.422**

408. **COAFEZA** cu experienta zona Berceni; ☎0747.254.835

409. **COAFEZA cu experienta, angajam pentru salon cu vechime si vad, zona Obor; ☎0723.668.202/ 021.242.64.60**

410. **COAFEZA cu experienta, salariu sau procent, frizer cu experienta, vad vechi; ☎0764.692.929**

411. **COAFEZA cu experienta, salon zona Pantelimon-Delfinului; ☎0723.375.425**

412. **COAFEZA** cu minimum 2 ani de experienta pentru salon situat in zona Drumul Taberei, salariu fix sau comision, carte de munca, conditii avantajoase. ☎0745.775.511 marius33_2004@yahoo.com

413. **COAFEZA** hair stylist pt. saloanele Magic. Conditii deosebite, salariu /comisioane, cm pe 8 ore. Experienta minim 2 ani, **1.500 L;** ☎0786.138.262

414. **COAFEZA** in zona Baicului langa Lidl, salariu fix, o zi cu o zi, nu duminica liber; **700 L;** ☎0761.091.810

415. **COAFEZA** la salon de infrumusetare, sector 2, vizavi de Mega Mall; ☎0720.074.433

416. **COAFEZA** pentru salon situat in zona Rahova. Program 8 ore/zi, carte de munca; ☎0754.088.000

417. **COAFEZA** si cosmetica. Salon Dya Bella aflat in zona Dristor angajeaza coafor/coafeza si cosmeticiana. Cautam persoane cu experienta si dornice de afirmare. Se ofera salariu fix plus comision; ☎0723.505.321 dianaflorenta1979@yahoo.ro

418. **COAFEZA si manichiurista cu experienta minimum 3 ani pentru Tineretului Beauty Salon; ☎0722.237.209**

419. **COAFEZA** si manichiurista cu experienta si clientela, Eva Style din Stefan cel Mare; ☎0744.375.758

420. **COAFEZA** si manichiurista. Salon Beauty angajeaza coafeza si manichiurista, program flexibil, salariu fix si procent. Sau inchiriaza post; ☎0784.346.336

BGS
DIVIZIA DE SECURITATE
AGENŢI SECURITATE
pentru obiective Bucureşti
BGS Divizia de Securitate
Salariu atractiv, condiţii plăcute de muncă, prime lunare, bonusuri, servicii medicale gratuite, excursii gratuite la munte/mare, asigurăm calificare profesională.
Interviurile: str. Calea Vitan nr. 293, sector 3, luni - vineri: 09.00-16.00
Relaţii: 0757.094.437/0749.062.295
021.330.51.20/ recrutari@bgs.ro
Mijloace de transport: 124, 202, 223, 135, 123 Auchan Vitan, vis a vis de Târgul Auto Vitan

421. **COAFEZA** stilista (cu experienta) si ucenica cu diploma pt. Beauty salon Unirii, salon de lux, salariu fix + comision, **2.000 L;** ☎0728.580.314 office@1dream.ro www.1dream.ro

422. **COAFEZA** Vintage Beauty Salon situat in Complex Militari Residence angajeaza coafeza si manichiurista- pedichiurista cu experienta. Conditii avantajoase, carte de munca; ☎0734.690.749 vintage_salon14@yahoo.com

423. **COAFEZA,** angajam personal calificat pentru salon de infrumusetare nou infiintat in zona Piata Rahova. Cautam coafeza. Detalii la telefon; ☎0724.072.325

424. **COAFEZA, cosmeticiana pentru salon Lenion, locatie lux, cu vad, zona Cismigiu, salariu atractiv; ☎0758.564.682**

425. **COAFEZA, cosmeticiana, cu experienta, ofer contract munca, vad format, Titan; ☎0767.071.861**

426. **COAFEZA,** cosmeticiana, manichiurista, cu experienta, preferabil cu clientela, eventual inchiriat post lucru, salon Piata Romana; ☎0723.138.982

427. **COAFEZA,** Elite Beauty Studio (zona Mall Vitan), isi mareste echipa. Salon cu vad format angajam hairstylist si manichiurista. ☎0724.661.462 andragheorghe_ska@yahoo.co

428. **COAFEZA,** experienta minim 3 ani, salon Universitate, comision + salariu de la **1.200 L;** ☎0743.100.101

429. **COAFEZA, FRIZER, MANICHIURISTA (UNGHII FALSE), COSMETICIANA, RECEPTIONERA SALON INFRUMUSETARE ZONA OBOR (SOSEAUA COLENTINA), TITAN (AUCHAN); ☎0773.386.158**

430. **COAFEZA,** Gorjului; ☎0767.588.298

431. **COAFEZA,** hairstylist cu experienta, pt. coafor/ frizerie Cosmopolitan Spa Beauty Center sector 3, se lucreaza o zi da una nu, duminica liber, se ofera salariu fix sau comision; ☎0768.410.983 office@cosmopolitanspa.ro www.comopolitanspa.ro

432. **COAFEZA, MANICHIURISTA (UNGHII FALSE), FRIZER, SALON INFRUMUSTARE ZONA RAHOVA (PETRE ISPIRESCU), DRUMUL TABEREI (PIATA MOGHIOROS); ☎0721.000.376**

433. **COAFEZA, MANICHIURISTA PENTRU SALON INFRUMUSETARE ZONA SOSEAUA GIURGIULUI (PIATA PROGRESUL), BERCENI (CULTURAL); ☎0762.764.909**

434. **COAFEZA,** manichiurista, cosmeticiana, zona Dristor; ☎0734.828.813

435. **COAFEZA,** salon cu vad, angajeaza coafeza sau stilist cu carte de munca. Zona Titan, Piata Minis, ☎0722.652.922 sorescu.alice@yahoo.com

436. **COAFEZA,** salon situat pe Decebal angajeaza coafeza/ hair stylist, manichiurista, pedichiurista, experienta minim 2 ani, salariu motivant si carte de munca; ☎0733.079.033

437. **COAFEZA,** zona Crangasi, salon modern, urgent; ☎021.315.01.43/ 0760.342.240

438. **COAFEZE,** cosmeticiene si mani.-pedi., clasica si unghii false, angajeaza Linda Beauty Salon, zona Berceni; ☎0722.440.999

439. **COAFOR** Beauty Salon in zona Herastrau/ Arcul de Triumf angajeaza personal pt coafor. Ne dorim pers. serioase, pasionate de arta parului si dornice, care sa respecte normele de calitate si igiena, minim 2 ani exp; ☎0769.636.883 office.eam@gmail.com

440. **COAFOR,** angajam hairstylist cu experienta in colorimetrie, coafuri speciale, tuns, extensii la TanTastic Beauty & Tanning Salon. Avem nevoie persoane serioase, punctuale, implicate, stabile. Vis a vis de Mall Vitan, ☎0769.292.830 tantasticvitan@gmail.com www.tantasticbeautysalon.ro

441. **COAFORI,** frizeri unghii false cosmetica, masaj, colaborare sau inchiriere post Calea Victoriei; ☎0728.832.539/ 0744.272.515

442. **COFETAR** cu experienta si vanzatoare patiserie pt. cofetarie ☎0723.299.464

443. **COFETAR** cu experienta, ajutor cofetar si ucenici cofetari in vederea calificarii la locul de munca; ☎0785.082.421

444. **COFETAR** Laborator cofetarie zona Basarabiei, Republica angajeaza cofetar cu experienta, conditii atragatoare. Sunati de luni pana vineri intre orele 10.00-15.00; ☎0723.271.249

445. **COFETAR** patiser cu experienta pentru laborator cofetarie. Interviu la: ☎0757.645.737

446. **COFETAR** pentru laboratorul preparatie-umplere, pentru cofetaria Pitico; ☎0726.714.769/ 021.420.66.70

447. **COFETAR** pentru preparatie, program flexibil, salariu atractiv; **1 L;** ☎0763.675.240 candybarbucuresti@gmail.com

448. **COFETAR,** ajutor cofetar, vanzatoare pt. cofetaria Elan, zona Militari. Oferim seriozitate si salariu motivant; ☎0744.365.505 ams.elan@yahoo.com

449. **COFETAR.** Angajez cofetar locatie sector 3. Relatii la tel.; ☎0722.400.481

450. **COFETARI** cu experienta, sambata - duminica liber; ☎0722.558.062

451. **COLABORATORI** distributie pliante la cutiile postale sau stradal pt. firma publicitate; ☎021.322.87.84

452. **COLABORTORI** in asigurari, oferim cele mai mari comisioane din piata asigurarilor; ☎0724.668.322

453. **CONDUCATOR** auto 20 to; ☎0722.522.305

454. **CONDUCATOR** auto categoria D, documente si analize la zi, experienta minim 3 ani, domiciliat in Bucuresti; ☎0723.523.808

455. **CONDUCATOR** auto pentru societate transport. Conditii obligatorii: permis categoria D, atestat transport persoane, card tahografic; ☎0743.333.030

456. **CONDUCATOR** auto. SC din Voluntari angajeaza conducator auto cat. c+e, pt bena de cereale, salariu motivant. ☎0736.548.318

457. **CONDUCATOR** auto/agent vanzari, pentru societate comerciala, care sa detina permis auto categoria C, pentru transportul si vanzarea de lemne cu autoutilitara de 5 tone in Voluntari, jud Ilfov. Relatii la tel: ☎0767.269.456

458. **CONFECTIONER** atelier haine piele; ☎0768.393.148

459. **CONFECTIONER cu experienta in toate tipure de masini de cusut. Acceptam persoane serioase. Program: Luni-Vineri, 8 ore de munca. Salariu avantajos si mediu placut. Zona Dna Ghica - Colentina, ☎0724.936.331 office@hovakim.ro www.hovakim.ro**

460. **CONFECTIONER** MissGrey.ro angajam confectionera/ masinista articole textile de dama, produs cap coada. Conditii de munca frumoase, program lucru: luni-vineri, 8 ore, carte de munca; ☎0726.299.833 contact@missgrey.ro www.missgrey.ro

461. **CONFECTIONER** pentru retusuri, salariu avantajos, program 8 ore in zona Petre Ispirescu. ☎0722.709.080

462. **CONFECTIONER** realizare rochii cap-coada pentru atelierul de creatie M. Marquise, salariu atractiv, contract de munca, mediu de lucru placut, program 8 ore, pauza de masa, proba platita, sediul in Dorobanti; ☎0722.953.443 office@mmarquise.com www.mmarquise.com

463. **CONFECTIONER tipare si taietor span, salariu atractiv. Ofer carte de munca, urgent; ☎0761.179.179/ 0768.979.154**

464. **CONFECTIONER.** Angajam confectioner-textil, program 8 ore/zi, zona Mall Vitan. Pentru detalii sunati la tel.; ☎0723.300.099

465. **CONFECTIONERA** -masina simpla, uberdeck, triplok, avand capacitatea de a se adapta la specificul atelierului. Detalii; ☎0761.920.999

466. **CONFECTIONERA cu experienta. Program L-V, salariu atractiv, zona Titan; ☎0761.724.165**

467. **CONFECTIONERA** pentru executat echipament de protectie pt. SC Andru 94 Prod. Tel. orele 8- 16; ☎0726.282.586

468. **CONFECTIONERA si modelier, experienta min. 5 ani pe produse cap-coada pentru femei. Atelier creatie si serie mica, salariu 1.800 L, bonuri, transport, conditii optime, cartier Aviatiei, metrou; ☎0724.580.742/ 021.232.61.69**

469. **CONFECTIONERA,** angajam confectionera, full time, pachet salarial avantajos, carte de munca, zona Cotroceni; ☎0754.496.833

470. **CONFECTIONERE - 10 posturi, sectorul 5. L-V 07:00-15:30. Salariul 1.500-2.000 lei; ☎0726.047.767**

471. **CONFECTIONERE** angajez, in Colentina la capatul tramvaiului 21, langa complex Europa, ☎0766.624.709

472. **CONFECTIONERE** cu experienta liniara, triplok, uberdek si croit (incadrat si taiat span). Zona Militari (str. Valea Cascadelor). ☎0732.217.709

473. **CONFECTIONERE cu experienta masini liniare si alimentator, zona Viilor; ☎0767.469.026/ 0722.598.934**

474. **CONFECTIONERE** cu experienta pentru masina liniara angajeaza Yokko. Salariul 1.400-1.600 L + bonuri de masa + transport, zona Baba Novac; ☎021.324.53.08/ 0767.341.095

475. **CONFECTIONERE** cu experienta, mester, tehnolog, modelier, ctc, alimentator, calcat, sala de croit, mecanic, transport gratuit. Comuna 1 Decembrie jud. Ilfov; ☎0744.497.497/ 021.468.71.21/ 021.468.71.22

476. **CONFECTIONERE** Firma productie confectii export cauta masiniste cu experienta, bazicar si taietor curis pt sala de croit. Conditii avantajoase de munca locatia in sect 2-3; ☎0737.392.694/ 021.255.01.77

★★★★★★★★★★★★★★★★★★★

477. **CONFECTIONERE FIRMA SPECIALIZATA IN CONFECTII DE DAMA, ANGAJEAZA: CONFECTIONERE, MODELIER, CROITOR. DECONT TRANSPORT, BONURI DE MASA, ASIGURARE MEDICALA, SEDIU ELECTROMAGNETICA, ZONA RAHOVA; ☎0721.242.700 HR@RHEA-COSTA.COM WWW.RHEA-COSTA.COM**

★★★★★★★★★★★★★★★★★★★

478. **CONFECTIONERE** in masina liniara cu experie\nta, pentru firma confectii dama. Salariu 1.300-1.700 L, zona Politehnica -Bd. Iuliu Maniu; ☎0729.834.163

479. **CONFECTIONERE** si croitoreasa pentru atelier croitorie; ☎0730.820.120/ 0760.189.447

480. **CONFECTIONERE triplock, masina liniara si muncitoare necalificata- atelier croitorie. Pantelimon, Iancului, Mihai Bravu; ☎0766.070.010**

481. **CONFECTIONERE,** atelier confectii textile angajam personal pentru triplok , simpla, uberdeck, calcat final. Program de lucru 8 ore, L-V. Militari sector 6; ☎0726.995.462

482. **CONFECTIONERE,** cu sau fara experienta in domeniul confectiilor (producator camasi) S.C. Lomi Confex, angajeaza; ☎0726.911.408

483. **CONFECTIONERE.** Angajam confectionere doar cu experienta pentru masina liniara, triplok, uberdek, tehnolog pentru banda si la sala de croit in zona Delfinului sect. 2. Cerem si oferim seriozitate; ☎0742.032.849 gaby.nicolae@gmail.com

484. **CONFECTIONERI** cu experienta, calcatori final societate comerciala cu sediul in Militari angajeaza, oferim tichete masa si salariu atractiv; ☎0729.128.812

485. **CONFECTIONERI** imbracaminte, 60 pers., min. 3 ani experienta in confectionare produse femei. Salariile incadrare intre 1.050 si 1.500 lei, plata in acord individual. Acordam bonusuri performante, tichete masa, ab. transport; ☎0722.430.831/ 021.337.15.13 personal@conflux.ro

LOCURI DE MUNCĂ

FIRMĂ DE CURĂŢENIE ANGAJEAZĂ

PERSONAL CURĂŢENIE ÎN ANSAMBLUL REZIDENŢIAL GREENFIELD (ZONA BĂNEASA-GRĂDINA ZOOLOGICĂ), SALARIU NET: 1000 LEI

PERSONAL CURĂŢENIE ÎN CENTRE COMERCIALE ŞI CLĂDIRI BIROURI, SALARIU NET: 800 - 1000 LEI

PERSONAL CURĂŢENIE ÎN SPAŢII COMERCIALE, PROGRAM 3 ORE (8⁰⁰-11⁰⁰), SALARIU NET: 500 LEI

Relaţii la tel: **031.101.21.39/ 0732.018.935**

486. **CONFECTIONERI** in masina simpla de cusut, calcatori presa final, butoniere; mester pentru fabrica de confectii textile, salariu si tichete de masa, mediu de lucru placut, zona Viilor; ☎021.424.62.93

487. **CONFECTIONERI,** personal sala de croit, calcator interfazic in industria textila si muncitori necalificati. Salariu minim 1.200 si un maxim care depinde de realizarile tale. Vrei o calificare in meseria de confectioner atunci te rugam sa ne contactezi. Locatia: Unirii -Mitropolie. ☎0722.298.002 office@tafromania.ro

488. **CONSILIER** vanzari in magazin confectii dama din Mega Mall; ☎0754.020.651

489. **CONSILIER** vanzari. SC Sibel Plast Impex SRL angajeaza consilier vanzari magazin Calea Rahovei. Pentru detalii suplimentare va stam la dispozitie, mail; ☎0784.236.196/ 0784.236.184 office.sibelplast@gmail.com

490. **CONSILIER** vanzari. Showroom tamplarie pvc, experineta in vanzari minim 2 ani, constituie avantaj cunostinte in domeniul tamplariei. Salariu fix si comisioin din vanzari in functie de realizari; ☎0722.661.912 irina.oprea@decopvc.ro www.decopvc.ro

491. **CONSILIERA** online. Vrei sa incerci ceva nou, vino in echipa Luxury Studio, pachet salarial atractiv, program flexibil, carte de munca; ☎0760.142.588 www.luxury-studio.ro

492. **CONSTRUCTII** Firma constructii angajeaza muncitori cunoscatori gips-carton, sudura, disponibilitate deplasari in tara si strainatate. Salariu si bonusuri (500 - 1.000 €/luna). Cerem si oferim seriozitate. **1.000 €;** ☎0730.023.369

493. **CONSTRUCTOR** tipare . Experienta in constructia tiparelor pentru rochii de seara si mireasa, salariu atractiv, contract de munca, mediu de lucru placut, program 8 ore, pauza de masa, proba platita, sediul in Dorobanti; ☎0722.953.443 office@mmarquise.com www.mmarquise.com

494. **CONSTRUCTOR** tipare, miss grey.ro angajam constructor de tipare articole textile de dama pe carton, care sa stie si in programul Gemini. Conditii frumoase de lucru, program: luni-vineri, 8 ore, carte de munca; ☎0726.299.833 contact@missgrey.ro www.missgrey.ro

495. **CONSULTANT remedii naturiste - telefonic, cu experienta in munca indiferent de domeniu. L-V 10:00- 17:30, 2 sambete pe luna 10:00- 15:00. Salariu fix si bonusuri considerabile, acces la traininguri, mediu de lucru foarte placut; ☎0726.047.767**

496. **CONSULTANT** vanzari mocheta, parchet, linoleum, usi, tapet pt. SC Proges SRL, cerinte: experienta in domeniu vanzari minim 1 an, diploma de bac, sociabil si comunicativ, **1.500 L;** ☎0745.025.805 ionut.barbu@proges.ro www.proges.ro

497. **CONTABIL** bucatar, ospatari, barman, personal curatenie la complex turistic Elisa, Ilfov 20 km de Cora Pantelimon; ☎0744.340.397

498. **CONTABIL** primar cu experienta in alimentatie publica, cv la, dorutasbac@yahoo.com

499. **CONTABIL** primar, angajam fata pentru contabilitate primara, sa cunoasca foarte bine limba engleza si un program de contabilitate, firma se afla in Afumati, asiguram transport din Colentina, platinambalaje@gmail.com

500. **CONTABIL** primar, cunostinte note contaible, langa Metro Voluntari, experienta minim 5 ani; ☎0747.010.412 tudorac@ymail.com

501. **CONTABIL** primar. Societate comerciala, angajeaza contabil primar.Cerinte: studii medii, experienta minim 6 luni, cunostinte de operare pe calculator. Relatii la telefon; ☎0722.332.262 office@et2000.ro

502. **CONTABIL,** producator lacuri si vopsele cu sediul in Popesti Leordeni angajeaza contabil cu experienta pentru contabilitate primara. CV la adresa de email: ☎0744.597.939 gabrielasorodoc@rangriz.ro

503. **CONTABILA** - contabilitate primara, cu experienta in domeniu minim 2 ani, atestat obligatoriu; ☎0765.527.710

504. **CONTABILA** angajam contabila cu experienta relevanta se ofera salariu 2.500 ron pe luna, pt. lucru in Vintu de Jos, Alba Iulia. CV pe mail, **2.500 L;** ☎0734.115.538 tteran42@yahoo.com

505. **CONTABILA cu experienta productie, program 8 ore, vanzator magazin mobila, experienta in domeniu, facturare evidenta primara; ☎0765.709.700**

506. **CONTABILA** gestiune. Angajez persoana cunoscatoare a programului Easy Gest. In Dragonul Rosu. Se cere experienta in domeniu. Salariul avantajos. Pentru informatii va rugam sa sunati la numarul din anunt; ☎0741.219.385 kiwisrl@yahoo.com

507. **CONTABILA** pentru firma de contabilitate. Relatii la tel. sau email: ☎021.315.24.52 office@yalbexpert.ro

508. **CONTABILA** Service auto din Soseaua Giurgiului angajeaza contabila cu experienta in contabilitate primara si casierie; ☎0722.628.326

509. **CONTABILI** primari cunoscatori program de gestiune Saga, pt. fabrica paine zona Baicului, Pantelimon; ☎021.252.20.46

510. **CONTABILITATE** primara si administrare restaurant, persoana cu experienta, salariu foarte atractiv; ☎0724.370.496 danlazar30@yahoo.com

511. **CONTROL** calitate/ muncitor necalificat zona Park Logistic Militari, angajeaza Manpower Romania. Programul de lucru este in trei ture ture: tura 1/ 06.30-14.30, tura 2/ 14.30-22.30, tura 3/ 22.30 -06.30 de luni pana vineri. Salariul este de 1. 200 L net plus tichete de masa, plata sporurilor legale si transport asigurat din zona Pacii - Militari. Persoanele interesate sunt rugate sa trimita cv la adresa de email sau sa sune la numarul de telefon: ☎021.301.85.36/ 021.301.85.39 dan.ion@manpower.ro

512. **COORDONATOR** - sef echipa curatenie pentru hypermarket. Contract de munca, conditii avantajoase; ☎0733.030.404

513. **COORDONATOR** echipa curatenie pentru spital privat zona P-ta Victoriei. Se ofera contract perioada nedeterminata, salariu motivant si tichete de masa. Informatii la telefon; ☎0756.011.983 cariere@markas.ro

514. **COORDONATOR** echipa de curatenie pentru spatiu comercial in zona Berceni pt. firma prestatoare de servicii ☎0751.049.869 gestiune@handy-man.ro

515. **COSMETICIAN** cu experienta pt. Cosmopolitan SPA sector 3, programul de lucru: o zi da/ o zi nu. Salariu, cm, tel., (Georgiana); ☎0731.167.167 office@cosmopolitanspa.ro www.comopolitanspa.ro

516. **COSMETICIANA** cu experienta minim 2 ani, pentru salon din zona Colentina, vad format. Salariu 1.500- 2.000 L. Retalii la tel.: ☎0720.584.203

517. **COSMETICIANA cu experienta pentru salon zona Hyperion, Calea Calarasilor, conditii avantajoase, carte de munca; ☎0724.982.272**

518. **COSMETICIANA** cu experienta urgent pt. salon situat in zona centrala. Salariu fix+ comision +CM; ☎0728.146.399

519. **COSMETICIANA cu experienta, salon Pantelimon- Delfinului; ☎0723.375.425**

520. **COSMETICIANA** cu experienta, zona Theodor Pallady - metrou 1 Decembrie, salon cu vad, conditii deosebite; ☎0761.434.582

521. **COSMETICIANA** pentru Salon Calea Vitan. Salariu + carte munca; ☎0722.766.904

522. **COSMETICIANA** si manichiurista unghii tehnice gel, experienta pt. coafor sector 3, vechime 10 ani, clientela formata. Se asigura salariu si carte de munca; ☎0771.149.179

523. **COSMETICIANA** si manichiurista. Salon zona Marriott angajeaza manichiurista si cosmeticiana cu experienta. Program 1/1, salariu, **1.000 L;** ☎0764.261.760

524. **COSMETICIANA, Beauty Salon in zona Herastrau/ Arcul de Triumf angajeaza cosmeticiana. Ne dorim pers. serioase, pasionate, comunicative, care sa respecte normele de calitate si igiena, minim 4 ani exp. in salon, 1.500 L; ☎0769.636.883 office.eam@gmail.com**

525. **COSMETICIANA,** coafeza echipa Sauvage Salon, cauta 2 (doua) noi colege,preferam cu minima experienta dar nu refuzam pe nimeni cu abilitati **100 €;** ☎0721.556.367/ 0722.222.684 office@sauvagesalon.ro www.sauvagesalon.ro

526. **COSMETICIANA,** manichiurista, salon zona Giurgiului - Toporasi; ☎0762.155.626

527. **COSMETICIANA,** manichiurista, urgent; ☎0767.520.665

528. **COSMETICIANA,** Salon de lux angajez personal: cosmeticiana, manipedi, hairstylist, maseuza si ucenici par. Deasemenea subinchiriez post de lucru cosmetica si manichiura; ☎0723.165.820 zoestavrositu@yahoo.com

529. **COSMETICIENE cu experienta, saloane zona Batistei si Delfinului; ☎0723.375.425**

530. **COVRIGAR** cu experienta. Program de lucru o zi cu o zi. Patiserie Pantelimon, ☎0786.480.308 l.manole03@yahoo.com

531. **COVRIGARIE, patiserie angajeaza modelator cu experienta, zona Universitate; ☎0724.396.390**

532. **CROITOR - modelier pentru tinute de ocazie, angajeaza atelier creatie, zona Unirii; ☎0788.458.436/ 0768.002.001**

533. **CROITOR** cu experinta in vederea unei colaborari pe termen lung, ☎0728.446.416

534. **CROITOR** tapiter, confectionera/confectioner pentru masini de cusut, tapiterie, angajeaza atelier tapiterie; ☎0765.955.560/ 0763.657.128

535. **CROITOR,** croitoreasa perdele draperii pt. SC Proges SRL, punct de lucru Bucuresti Militari. Experienta in masina minim 1 an. program de lucru flexibil, bonuri de masa, bonusuri, **1.300 L;** ☎0749.025.805 ionut.barbu@proges.ro www.proges.ro

536. **CROITOR,** firma producatoare de paturi si canapele angajeaza croitor cu un salariu net de 1550 ron cu carte de munca platit conform CIM, conditii bune de lucru in zona Republica, ☎0720.200.876 angela@sofasp.ro

537. **CROITOREASA** -constructor de tipare care sa stie sa confectioneze produsul cap -coada, angajeaza firma confectii dama. Salariu **2.600 L;** ☎0720.548.668

538. **CROITOREASA** Atelier de creatie vestimentara angajeaza croitoreasa cu experienta care sa stie sa realizeze articole vestimentare pe comanda cap-coada. E necesar sa stie sa faca tipar tehnic si sa execute finisaj, **35 L;** ☎0729.651.632 contavintagegroup@yahoo.com

539. **CROITOREASA** care sa realizeze produse cap-coada, atat de dama cat si barbatesti. Jobul este serios si de lunga durata intr-un ambient placut si o zona centrala Bucuresti, salariu atractiv + anumite benficii; ☎0725.575.658

540. **CROITOREASA** cu experienta in croit comanda si serie mica. Atelier design vestimentar in zona Piata Romana. Program 8 ore, salariu si carte de munca, **2.000 L;** ☎0748.119.171

541. **CROITOREASA** cu experienta in croit si finisaj (cap-coada produs), sector 1, Piata Romana, sa lucreze haine de dama, program 8 ore, conditii bune de lucru, mediu placut, **1.800 L;** ☎0735.131.922/ 0760.910.342 Tinar_rrr@yahoo.com

542. **CROITOREASA** cu experienta in realizarea rochiilor de mireasa si de seara, la comanda. Oferim salariu motivant si bonusuri in functie de realizari. Preferabil cu acces rapid la metrou; ☎0763.194.240 dariannafashion@gmail.com

543. **CROITOREASA** cu experienta in retusuri pentru atelier in Drumul Taberei, carte de munca, salariu motivant; ☎0742.256.976

544. **CROITOREASA** cu experienta pe operatii secundare si calcatoreasa; ☎0722.202.312

545. **CROITOREASA** cu experienta pentru lineara, triploc, produs cap-coada, salariu atractiv, atelier hainute pentru copii, zona Colentina/ Pod Europa, ☎0761.599.400

546. **CROITOREASA** cu experienta pentru retururi imbracaminte, zona Lujerului Complex Sir; ☎0766.715.042

547. **CROITOREASA** Firma confectii femei din Bucuresti, sec. 2 angajeaza persoana la croit calificata si cu experienta; ☎0723.543.440/ 0724.309.693 Caramangiu.livia@gmail.ro

548. **CROITOREASA** produs cap-coada angajez pentru atelier croitorie, transport decontat, carte munca, zona Dorobanti; ☎0721.389.024

549. **CROITOREASA retus, pentru atelier retus. Salariu 2.000 L; ☎0723.254.463**

550. **CROITOREASA** si confectionere pentru firma confectii dama, zona Calea Rahovei; ☎0744.357.377

551. **CROITOREASA,** angajam confectioner imbracaminte, cu experienta pentru comanda si serie mica. Produsele se executa pe operatii sau in intregime. Atelier cu experienta de 10 ani, carte de munca. Urgent; ☎0745.158.818/ 0743.610.150 contact@zazaboutique.ro http://www.zazaboutique.ro

552. **CROITOREASA,** angajam pentru atelier croitorie - retusuri, sector 4; ☎0762.279.009

553. **CROITOREASA,** angajam persoana cu experienta in retusuri haine. Zona Universitatii, salariu motivant, program flexibil, ☎0733.944.964 www.ilikeoutlet.ro

565. **CROITORESE** cu experienta pentru: lineara, triploc, calcat si finisare/ alimentare pt. sectie croitorie. Salariu de la 800 L la 1.500 L in functie de experienta, carte de munca, bonuri de masa. Orar 7:30-16:00; ☎0722.482.100

566. **CROITORESE** cu experienta pentru: lineara, triploc, calcat si finisare/ alimentare pt. sectie croitorie. Salariu de la 800 L la 1.500 L in functie de experienta, carte de munca, bonuri de masa. Orar 7:30-16:00; ☎0722.482.100

567. **CROITORESE** cu experienta pentru: lineara, triploc, calcat si finisare/ alimentare pt. sectie croitorie. Salariu de la 800 L la 1.500 L in functie de experienta, carte de munca, bonuri de masa. Orar 7:30-16:00; ☎0722.482.100

568. **CROITORESE** cu experienta pentru: lineara, triploc, calcat si finisare/ alimentare pt. sectie croitorie. Salariu de la 800 L la 1.500 L in functie de experienta, carte de munca, bonuri de masa. Orar 7:30-16:00; ☎0722.482.100

569. **CROITORESE** cu experienta, calcatoreasa si masinista piele. Salariu avantajos, transport decontat; ☎0758.029.770

570. **CROITORESE,** Atelier Cer Mihailescu, angajeaza confectionere serioase, cu experienta in realizarea unui produs finit. Zona Berceni; ☎0736.470.115

571. **CROITORESE,** calcator, angajam zona Bucurestii Noi (Pod Constanta) sos. Chitila; ☎0723.933.354/ 0723.118.724

572. **CUNOSTINTE** tehnice, angajam persoana pentru departamentul service, cunostintele de electromecanica si electronica constitue un avantaj scolarizarea pentru domeniul nostru se face la sediul nostru. Asteptam CV la mail, camelia.achim@luciancaffe.ro www.svsro.ro

573. **CUPLU** (femeie si barbat) pentru curatenie si intretinerea unui complex turistic in Italia (Toscana). Cerinte: experienta in turism (hotel, pensiune, casa de vacanta), permis categoria. B, atentie la detalii, cunoasterea unei limbi straine engleza sau italiana reprezinta un avantaj. Cei interesati pot trimite un CV la adresa de mail sau pot suna la numarul de tel.; ☎+40786.040.148 recrutare@premian.ro

574. **CURATATOR** legume. Angajam femei pentru sectie curatat legume, zona Pantelimon, oferim salariu, bonuri de masa; ☎0743.222.227/ 0723.654.915

575. **CURATENIE** Issa supermarket angajeaza personal curatenie cu experienta. Depuneti CV-ul la adresa Sos. Oltenitei nr. 58 sector 4 sau pe adresa de email. Salariu atractiv; ☎0725.747.751 ionut.issasupermarket@gmail.com

576. **CURATENIE,** urgent, angajam femeie de serviciu, serioasa, nefumatoare, conditii avantajoase, zona Voluntari, Ilfov, ☎0761.024.023 mihaelam.dragomir@yahoo.com

577. **CURATENIE.** Rentwaiters angajeaza personal hotelier pentru postul de curatenie de noapte (doar femei). Program doar de noapte ora 22:00 / 07:00. Conditii avantajoase; ☎0764.048.842 treft_treft@yahoo.com www.rentwaiters.ro

590. **DESERVENT** pe buldoexcavator cu experienta, cu atestat. Adresa de e-mail: ☎0726.507.240 ramona@metropolitan-residence.ro

591. **DESFACERE** peste. Daca iti place sa interactionezi cu oameni si esti calificat, alatura-te echipei noastre ca lucrator comercial, gestionar, vanzator. Beneficii: asigurare medicala, diverse prime, tichete de masa; ☎0727.076.539 micon2001srl@gmail.com

592. **DISPECER** centru de alarma cu bune abilitati de comunicare si cunostinte operare PC; ☎021.335.84.20/ 0722.307.333 angajari@aba.ro www.abasecurity.ro

593. **DISPECER** monitorizare video, program o zi da o zi nu. Persoana cu experienta, abilitati dezvoltate utilizare calculator. Interviu pe Bd. Theodor Pallady, nr. 44D, **1.200 L;** ☎0730.437.048 georgiana.covrigulimens@yahoo.com

594. **DISPECER,** angajam urgent pentru dispecerat national monitorizare sisteme de alarma. De preferat cunostinte engleza, atentie distributiva, atentie la detalii, atestat dispecer. Rugam CV pe e-mail; ☎0747.225.923 recrutare.mi@securitas.com.ro www.securitas.com.ro

595. **DISPECERE** Firma de paza angajeza dispecere pentru sediul central al firmei, cu sau fara experienta din Bucuresti, program 12/24-12/48, conditii bune de lucru, salariu atractiv; ☎0728.883.737 mihaela.mustaciosu@guardone.ro

★★★★★★★★★★★★★★★★★★★★

596. **DISPECERE URGENT ANGAJEZ DISPECERE PE ACTIVITATE TAXI; ☎0723.500.510 OFFICE@TAXIMONDIAL.RO**

★★★★★★★★★★★★★★★★★★★★

597. **DISPECERI monitorizare video, pentru obiective in toate zonele din Bucuresti. Oferim scolarizare gratuita; ☎0725.500.510**

598. **DISPECERI** pentru supraveghere video, urgent, cu/ fara experienta, preferabil din sectoarele 2, 3 si oras Pantelimon. Asteptam CV-urile dvs. pe e-mail. Program in ture 12/24-12/48; ☎0722.552.799 marketing@starc.ro

599. **DISPECERI. Pizzerie angajeaza dispecer pentru comenzi la domiciliu. Detalii la tel. ☎0736.643.931**

600. **DISTRIBUITOR** pliante, angajam distribuitori pliante pentru Bucuresti. Minim 18 ani, ☎0773.895.904

601. **DISTRIBUTIE Bucuresti, angajari urgent; ☎0729.492.492**

602. **DOAMNA** interna angajez pt. ingrijire batrana, ofer macare, cazare si **600 L;** ☎021.230.45.73/ 0721.274.513

603. **DOAMNA serioasa, cu experienta in menaj si gatit, pentru birou, program 8-16, de luni - vineri; ☎0721.687.783**

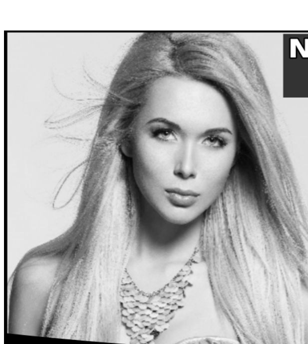

NOUL AN îţi aduce cel mai tare JOB!

Vrei să ai un JOB STABIL cu VENITURI FABULOASE?

Pentru doamne şi domnişoare peste 18 ani!

Îţi oferim: Venituri minime de 2000$

Bonus de angajare de 400$

Toate veniturile sunt declarate la stat şi puteti face CREDITE pentru CASĂ, MAŞINĂ, NEVOI PERSONALE

Asigurare Medicală la cea mai bună clinică privată

GRATUIT: Solar, Manichiură, Coafor, Make-up, Stilist Vestimentar

Pentru mai multe detalii, sună la 0764.293.756 ŞI VINO ÎN ECHIPA NOASTRĂ!

554. **CROITOREASA,** atelier croitorie cu 4 sedii angajeaza croitoreasa cu exprienta, norma intreaga pentru punctul de lucru din zona Obor-Stefan cel Mare, mediu de lucru destins, carte de munca, decontare abonament, salariu + comision; ☎0767.822.448

555. **CROITOREASA,** atelier de creatie vestimentara sector 1, cauta croitoreasa cu experienta (masinista) pentru realizarea confectiilor de dama, productie cap-coada. Oferim salariu atracitv. Rugam seriozitate; office@izavandee.ro

556. **CROITOREASA,** atelier de creatie vestimentara, cauta croitoreasa cu experienta in realizarea produselor cap coada (tipar, croit, cusut) dupa schita designerului. Oferim seriozitate, salariu motivant; ☎0730.092.022

557. **CROITOREASA,** atelier de design vestimentar angajeaza confectioner cu experienta in realizarea rochiilor de mireasa cap coada. Zona Piata Unirii, salariu, **2.000 L;** ☎0755.037.038

558. **CROITOREASA,** Atelier design vestimentar angajam croitoreasa cu experienta in comanda si serie mica. Zona Piata Romana, carte de munca + salariu, **1.700 L;** ☎0748.119.171

559. **CROITOREASA,** firma confectii femei din Bucuresti sector 2 angajeazaÂ| croitorese calificate in masina simpla liniara sau triplock, **1.200 L;** ☎0753.427.525/ 0724.309.693 caramangiu.livia@gmail.ro

560. **CROITOREASA.** Atelier de creatie vestimentara, cauta croitoreasa cu experienta pentru realizare rochii pe comanda, productie cap-coada. Program l-v 9-17, carte de munca, zona Brancoveanu. Rog seriozitate, **2.250 L;** ☎0724.100.146

561. **CROITORESE** cu experienta pentru: lineara, triploc, calcat si finisare/ alimentare pt. sectie croitorie. Salariu de la 800 L la 1.500 L in functie de experienta, carte de munca, bonuri de masa. Orar 7:30-16:00; ☎0722.482.100

562. **CROITORESE** cu experienta pentru: lineara, triploc, calcat si finisare/ alimentare pt. sectie croitorie. Salariu de la 800 L la 1.500 L in functie de experienta, carte de munca, bonuri de masa. Orar 7:30-16:00; ☎0722.482.100

563. **CROITORESE** cu experienta pentru: lineara, triploc, calcat si finisare/ alimentare pt. sectie croitorie. Salariu de la 800 L la 1.500 L in functie de experienta, carte de munca, bonuri de masa. Orar 7:30-16:00; ☎0722.482.100

564. **CROITORESE** cu experienta pentru: lineara, triploc, calcat si finisare/ alimentare pt. sectie croitorie. Salariu de la 800 L la 1.500 L in functie de experienta, carte de munca, bonuri de masa. Orar 7:30-16:00; ☎0722.482.100

578. **CURIER bicicleta, livrare plicuri cu bicicleta in Bucuresti conform regulament, pachet salarial atractiv; ☎0745.772.258**

579. **CURIER** moto Bucuresti, livrare plicuri, colete in Bucuresti conform regulament. obligatoriu permis categoria A. Pachet salarial foarte atractiv; ☎0745.772.258

580. **CURIER pe bicicleta/ scuter, salariu fix + bonusuri in functie de performanta; ☎0728.650.079**

581. **CURIER,** PostMaster este in cautare de curieri pedestri. Beneficii garantate: salariu sigur, bonuri de masa, bonusuri in functie de calitate si de performanta, servicii medicale private. Va asteptam la interviu, ☎0759.030.629

582. **CURIERI/ distribuitori, angajeaza Companie editoriala, pentru Bucuresti, activitate door-to-door, program flexibil, 1.500 L; ☎021.315.16.90**

583. **CUSATOARE** incaltaminte sau colectiv, carte de munca, salariu atractiv; ☎0761.833.110/ 0768.898.160

584. **CUSATOR** canapele, firma producatoare de paturi si canapele angajeaza cusator cu un salariu net de 1550 ron cu carte de munca , platit conform CIM, conditii bune de lucru in zona Republica, ☎0720.200.876 angela@sofasp.ro

585. **DANSATORI.** Se cauta dansatori de dans sportiv, modern, zumba, tango argentinian, gimnasti, balerini, cu varste peste 16 ani, pentru spectacole constante, cu contract, in Bucuresti si nu numai; ☎0745.031.332

586. **DEBARASATOR** Restaurant central angajeaza baieti pt postul de debarasator, aspect fizic placut, rezistenta la stres. Castiguri foarte mari. CV-uri doar cu poza pe mail; ☎0732.266.922 bogdanalexandrescu@yahoo.com

587. **DECORATOR - florar cu experienta pt. florarie in cartierul Militari Residence, salariu atractiv, sector 6, Militari; ☎0735.959.511/ 0720.522.984**

588. **DECORATORI florari cu experienta pentru Atelierul Florens. Pentru mai multe detalii la tel.; ☎0745.765.456**

589. **DESERVENT** pe buldoexcavator Caterpillar in Bucuresti, angajez; ☎0730.637.326

604. **DOAMNE** pentru conversatie, oferim: bonus la angajare + salariu atractiv, program flexibil, fara limita de varsta, aspectul fizic nu conteaza; ☎0767.632.636

605. **DOAMNE** serioase pentru activitate de birou: secretariat, contracte, clienti, furnizori, program fix, cu posibilitati de promovare. Angajam si agenti vanzari, persoane dinamice, disponibile, cu/ fara exp.; ☎0746.204.411 creditrapid2015@gmail.com

606. **DOAMNE** si domnisoare cu sau fara experienta, aspectul fizic nu conteaza. Iti oferim 300 $ la angajare. Activitate legala cu contract de munca. Procent comision pana la 80%. Bonusuri mari oferite lunar. Vrei sa ai castiguri nelimitate si un program ales de tine? Vino sa castigi bani din videoconversatii. Detalii la: ☎0767.640.565/ 0726.567.433 www.KiraStudio.ro

607. **DOAMNE** si domnisoare pentru conversatii online, fara nuditate. Bonus de angajare 300$, comision 50% net, operatii estetice, silicoane, machiaj, unghii, solar, coafor, in fiecare zi, legal, confidential, decoruri de lux. Suna acum la tel. sau intra pe site. Ne adaptam programului tau; ☎0766.590.968 www.richgirls-studio.ro

608. **DOAMNE** si domnisoare pt. masaj de relaxare. Experienta nu e necesara, conditii foarte bune, castiguri consistente, plata zilnic, cazare pt. provincie, Razvan, **4.000 L;** ☎0725.429.698

609. **DOAMNE** si domnisoare. Angajez doamne/ domnisoare pt. masaj de relaxare. Experienta nu e necesara, conditii foarte bune, castiguri consistente, plata zilnic, cazare pt. provincie, Razvan, **4.000 L;** ☎0725.429.698

610. **DULGHERI** cu carte de munca angajez urgent. Cer si ofer seriozitate; ☎0724.258.882

611. **DULGHERI cu carte de munca, urgent. Ofer si cazare; ☎0724.258.882**

612. **DULGHERI** si fierari pentru santier Bucuresti. Relatii la telefon; ☎0740.258.355

613. **DULGHERI,** zidari, muncitori necalificati, oferim cazare; ☎0765.605.199

614. **ECHIPA** Fabrica Confectii, angajam echipa de minim 5 confectioneri cu experienta. Oferim salariu peste piata, carte de munca 8/zi, bonuri de masa. Prima de instalare pt membrii echipei+bonus, ☎0727.656.711

615. **ECHIPAJ, soferi taxi cu atestat, pe Logan II; ☎0728.980.589**

616. **ECONOMIST** -asistent comercial COR243219 pentru activitati import: facturi, plati interne-externe, livrari, intrastat, corespondenta diversa. Cunostiinte de contabilitate, engleza mediu utilizare PC; ☎0727.826.528 calin@debitron-termo.eu

Compania APT Resources & Services angajează CASIERI

în zona centrului comercial Militari, pentru un lanţ de restaurante fast-food. Se oferă salariu atractiv şi beneficii. Se solicită în mod obligatoriu diploma de Bacalaureat. Pentru a depune candidatura, vă rog să transmiteţi CV-ul dvs. la adresa de mail:

elena.musuroi@apt.ro

sau ne puteţi contacta la tel.: 0733.776.362

617. **ECONOMIST contabil cu sau fara experienta pentru IPTANA SA; ☎021.318.19.77/ 021.318.19.87 int. 178**

618. **ECONOMIST** cu experienta minim 5 ani pt. S.C. A&S International 2000 SRL. CV la adresa de mail; daniela.zaharia@grupas2000.ro

619. **EDITORI** caut, interni si internationali, cu sau fara experienta pentru Brasov, Ianelem, Sara; ☎0721.724.155

620. **EDITORI** interni si internationali cu sau fara experienta Cargo Trans Red, Ana; ☎0770.713.078

621. **EDUCATOARE** angajeaza gradinita Gifted International-Educatie de Excelenta -Parcul Carol; ☎0722.277.090 petre.robitu@dai.ro

622. **EDUCATOARE** cu experienta pentru gradinita, zona Herastrau, limba engleza constituie un avantaj; ☎0722.731.981

623. **EDUCATOARE** cu experienta si ingrijitoare pt. gradinita particulara; ☎0749.607.276

624. **EDUCATOARE,** gradinita particulara Kermit din Fundeni (pe drumul inspre Dragonul Rosu) autorizata MEN angajeaza educatoare cu experienta,serioasa,o persoana care lucreaza in echipa.Trimiteti CV-urile pe mail; ☎0762.681.734 contact@gradinitakermit.ro www.gradinitakermit.ro

625. **EDUCATOARE,** gradinita situata in Militari - Chiajna, angajam full time, educatoare cu studii de specialitate. Relatii la tel. (dupa ora 13), ☎0721.917.891 vero_rech@yahoo.com

626. **ELECTRICIAN** auto si mecanic auto, cu domiciliul in Mun. Bucuresti pentru SC Urban SA Bucuresti. Conditii minim 2 ani experienta in domeniu. Relatii la telefon (interior 117) sau la sediul firmei din Bd. Timisoara nr. 10- 12, sector 6, Bucuresti; ☎021.413.91.15

627. **ELECTRICIAN** auto, electrician auto cu experienta pentru microbuze, autobuze si autocare. Mecanic auto cu experienta pentru microbuze, autobuze si autocare; ☎0726.707.769

628. **ELECTRICIAN** cu experienta pentru intretinere si reparatii, salariu atractiv. Relatii la telefon: ☎0761.465.985

629. **ELECTRICIAN cu experienta urgent, pt. firma cu sediul in Afumati- Ilfov. Transport asigurat; ☎0723.984.321**

630. **ELECTRICIAN** din provincie, experienta instalatii interioare, zidarii finisaje, 1.700-1.900. Asiguram cazare Bucuresti zona Panduri. ☎0769.779.767

631. **ELECTRICIAN** forta 220/380 V, instalator sanitar, faiantari, zugravi, tapetari, paznic; ☎0768.386.038

632. **ELECTRICIAN** intretinere masini si utilaje, Chipita Romania cu sediul in Clinceni/ Ilfov. Experienta in domeniu este un avantaj. Disponibilitate de lucru in ture. ☎021.352.02.90 rosecretariat@chipita.com

633. **ELECTRICIAN** pentru service si montaje, lacatus pentru service si montaje si contabil asistent manager pt. SC Productie Publicitara, va rugam CV la email: ☎0786.455.960 fl.savu@dkmgrup.ro

634. **ELECTRICIAN** si mecanic, firma ce activeaza in domeniul instalatiilor electrice, pentru santiere in Bucuresti. Rog seriozitate; ☎0747.235.593

635. **ELECTRICIAN,** angajam electrician cu experienta in constructii civile si industriale pe mt, jt, cs si cc, disponibil program prelungit. Rugam CV cat mai detaliat pe fax sau mail; ☎0733.008.989/ 021.327.70.25 office@siteinstalatii.ro www.siteinstalatii.ro

636. **ELECTRICIENI** auto si mecanici auto pentru Service Trans cu sediul in Buc., sect. 2. Relatii tel.; ☎0722.624.655/ 0730.444.450

637. **ELECTRICIENI** firma de instalatii electrice angajeaza 50 de electricieni cu sau fara experienta pentru instalatii electrice de interior, activitate si program de santier, salariu atractiv, bonuri de masa; ☎021.321.12.12/ 0741.003.300 office@neotronix.ro www.neotronix.ro

638. **ELECTRICIENI in constructii cu sau fara experienta, posibilitate de deplasare in afara Bucurestiului. Oferim salariu atractiv si bonusuri; ☎0724.042.522**

639. **ELECTRICIENI** pentru clientul sau, companie de top in domeniul proiectarii si executiei de sisteme electrice si electronice, angajeaza Manpower. Descrierea postului: Montarea de prize, corpuri de iluminat si alte componente electrice; Montarea de jgheaburi pentru cabluri; Verificarea bunei functionalitati a sistemelor electrice; Punct de lucru: zona parc Titan; Disponibilitate pentru efectuarea de ore suplimentare. Cerinte: Experienta de lucru in montarea de componente electrice; Minim studii gimnaziale; Seriozitate, atentie, responsabilitate, rezistenta la stres. Oferta (bonusuri, beneficii): Contract de munca temporara; Salariu motivant +bonuri de masa +plata orelor suplimentare. Persoanele interesate sunt rugate sa sune la 021.301 85 39 / 021.301 85 36 sau sa transmita cv-ul la adresa: ☎021.301.85.39/ 021.301.85.36 andrei.cornea@manpower.ro

640. **ELECTRICIENI** pentru proiect imobiliar, numai pentru curenti slabi, **1.300 L/luna;** ☎0786.515.500

641. **ELECTRICIENI posturi de transformare si retele electrice 0,4-20 kV; ☎0744.315.246/ 021.318.55.63**

642. **ELECTRICIENI** si ajutor electricieni; **1.500 L;** ☎0723.175.041/ 0730.604.827

643. **ELECTRICIENI si finisori cu disponibilitate de munca si in provincie, angajeaza Consultantone, cu CM. Tel intre orele 08-18; ☎0744.650.613**

644. **ELECTRICIENI** si instalatori pentru santiere in tara si in strainatate, urgent ☎0725.004.004

645. **ELECTRICIENI si muncitori necalificati pentru instalatii electrice in santier Bucuresti, angajeaza societate comerciala; ☎0742.048.166**

646. **ELECTRICIENI** urgent pt. lucrari de instalatii electrice in constructii. Se ofera salariu atractiv, carte de munca. Salarii 1.600-2.300 L; ☎0728.274.929/ 021.256.12.44 nec.logistic@gmail.com

647. **ELECTRICIENI,** firma instalatii angajam cu carte de munca si salariu Relatii la nr. tel.: ☎0768.532.938

648. **ELECTRICIENI,** instalatori, zugravi si rigipsari mentenanta spatii comerciale/ birouri, experienta similara. CV la mail. Relatii la tel.; ☎0760.498.288 hr@hgc.ro

649. **ELECTRICIENI,** Rotary Constructii angajeaza electricieni. Persoanele interesate rog sa sune sau sa trimita cv la adresa de mail, **2.000 L;** ☎0725.889.991 raluca.alexandru@rotaryconstructii.ro www.rotaryconstructii.ro

650. **ELECTRICIENI,** Societatea SC Mabec Energy SRL angajeaza inginer autorizat curenti slabi si electricieni constructii, disponibili la deplasari. Limba engleza si italiana prezinta un avantaj; ☎031.425.60.76/ 0784.254.787 angajari@mabecenergy.com

651. **ELECTROMECANIC instalatii echipamente industriale in sat Varteju, com. Magurele, IF. Profil electromecanic, disp. de deplasare in tara, nefumator, 1.500- 2.500 lei plus bonusuri, diurna, cazare, auto pentru deplasari; ☎0726.047.767**

652. **ELECTROMECANIC INTRETINERE ANGAJEZ, MONTAJ ASCENSOARE. RELATII LA; ☎0766.229.614 OFFICE@ROMVERSIS.RO**

653. **ELECTROMECANICI** ascensoare pentru SC Sygler Ascensor S.R.L.; ☎021.221.95.68

654. **ELECTRONIST** cu experienta pentru reparatii televizoare LCD; ☎0720.667.800

655. **ELECTRONIST** depanator TV; ☎0768.393.148

656. **ELECTRONIST** pentru intretinere interfoane si videointerfoane, supraveghere video, automatizari, permis categ. B, preferabil cu domiciliu in sect. 3, **1.500 L;** office@interfoane-alarme.ro

657. **ELEVI** coafor/ ucenic pt Beauty Salon in zona Herastrau, Arcul de Triumf. Cerinte: seriozitate, aspect ingrijit, comunicativi, pozitivi pasionat de coafor, diploma de specializare (coafor)sau in curs de, ambitia de a evolua; ☎0769.636.883 office.eam@gmail.com

658. **EXPERT** in achizitii publice. Sediul firmei este pe Bdul Mihai Bravu, salariu avantajos, pachet Microsoft Office; ☎0787.574.744

659. **FAMILIE** fara obligatii sau copii minori, pentru ingrijire gradina si casa cu program intern luni-sambata, cazare asigurata, cerinte minime: carnet sofer, cazier, referinte fostul loc de munca, **1.000 L/ pers.;** ☎0721.091.916

660. **FAMILIE** pt. spalatorie si treburi gospodaresti. Spalatorie auto. Asiguram cazare; ☎0743.177.472/ 0722.923.001

661. **FAMILIE,** ea menajera (gospodina), el cu cunostinte in instalatii sanitare, sudura. Ofer cazare, Str. Atelierele Mari, nr.2B, Sector 1 (Calea Giulesti), salariu net amandoi **1.600 L;** ☎0722.646.636

662. **FARA** limita de varsta si aspectul fizic nu conteaza, doamne pentru videoconversatii, bonus la angajare + salariu atractiv, program flexibil; ☎0767.632.636

663. **FARA** limita de varsta si aspectul fizic nu conteaza, doamne pentru videoconversatii, bonus la angajare + salariu atractiv, program flexibil; ☎0767.632.636

664. **FATA** cu studii medii pentru magazin, aranjat produse. Ofer cazare asigurata in sectorul 3, Bucuresti. Numai din provincie. Urgent; ☎0774.025.698

665. **FATA** cunostinte pc, de preferat sa cunoasca domeniul asigurarilor, pt. birou-asigurari, oferim carte de munca, salariu net, comision din incasari, asiguram scolarizare in domeniu. Asteptam CV pe mail, **1.000 L;** ☎0721.342.362 mail.denima@gmail.com

666. **FATA** la vase. Trattoria Pane e Vino angajeaza fata la vase, str Nerva Traian nr 23-25, zona metrou Timpuri Noi, program o zi cu o zi; ☎0757.976.618 trattoriapanevino2010@yahoo.com

667. **FATA** pentru casa expeditie firma Transport marfa! Cunostinte limba, italiana, franceza. Loc de munca Bucuresti; ☎0725.421.479

668. **FATA** pentru facturare si casierie, incarcator - descarcator, angajeaza Moara Berceni sector 4. Salariu + bonuri de masa; ☎0371.050.144

669. **FATA** pentru postul de operator facturare si baiat pentru depozit incarcare descarcare materiale, zona Voluntari, ☎0722.386.176 andreea.critina82@yahoo.com

670. **FATA** pentru postul de operator facturare, baieti pentru depozit si atelier tamplarie PVC, zona Voluntari. Rugam seriozitate; ☎0722.152.638 office@attoregal.ro

671. **FATA** pentru servire la linie in cantina. Experienta anterioara obligatorie. Salariu in mana + carte de munca, program de luni pana vineri, **1.650 L;** ☎0723.686.435

672. **FATA,** ajutor bucatar cu experienta si casiera pentru linia de autoservire, cv la e-mail; ☎0745.756.819 office@concept-food.ro

673. **FEMEI** de curatenie pt. salon de infrumusetare, zona metrou Gorjului, salariu, **1.000 L;** ☎0724.357.422

674. **FEMEI** de serviciu. Angajam cu contract personal pentru curatenie intr-un club sportiv situat in zona Aviatiei, program lucru 8 ore/zi, luni-vineri. Oferim salariu, tichete de masa si decontare transport Ratb sau metrou; ☎0731.313.139

LOCURI DE MUNCĂ

SC ASTRA NOVA SECURITY
angajează pentru Bucureşti:
ŞOFERI INTERVENŢIE şi AGENŢI DE SECURITATE
(femei şi bărbaţi)
Salariu lunar, fără întârzieri.
Asigurăm calificare profesională, servicii medicale gratuite.
Tel: 0728.877.450/ 0730.899.150
marian.zecheru@astrasecurity.ro

675. **FEMEI** pentru curatenie in hypermarket, zona Berceni. Contract de munca, program 8 ore, conditii avantajoase; ☎0758.044.134

676. **FEMEI** si barbati grataragii si bucatareasa cu experienta bucatarie romaneasca; ☎0762.769.583/ 0773.301.135

677. **FEMEIE** angajez pentru manaj unei persoane cu handicap (are amputat un picior), capat tramvai 21 (Europa) Colentina; ☎0766.684.397/ 0723.719.568

678. **FEMEIE** bucatarie vase si curatenie pt. restaurant zona Militari, oferta atractiva, urgent; ☎0720.292.000 remus_maierean@yahoo.com

679. **FEMEIE** curatenie pentru sediu birouri, salariu atractiv, program scurt; ☎0767.056.551/ 0741.589.277

680. **FEMEIE** curatenie sala de fitness, zona P-ta 1 Mai; ☎0787.633.400 contact@downtownfitness.ro

681. **FEMEIE de servici la fast -food, salariu atractiv; ☎0785.600.002**

682. **FEMEIE** de servici pt. restaurant in zona Fundeni, program: duminica-joi 6.30-18.30, vineri-sambata liber. Salariul si masa asigurata, **1.300 L;** ☎0742.266.859

683. **FEMEIE** de servici pt. restaurant; ☎0721.036.782

684. **FEMEIE de servici si vase, ospatari, bucatar cald si bucatar rece pt. restaurant zona Unirii. CV la; ☎0721.100.000 office@berestroika.com**

685. **FEMEIE** de servici, pentru Club Biliard Sereno, angajam urgent, **1.000 L;** ☎0757.032.408

686. **FEMEIE** de servici. Firma Pamir Cafe cu sediul in incinta Garii de Nord, angajeaza femeie de servici pentru toaleta publica; ☎0768.878.659/ 0721.916.625

687. **FEMEIE** de serviciu angajam, cu experienta pentru sediu firma in Bucuresti (zona Muncii). Contract de munca, asigurare medicala, plata salariului la 2 saptamani. Program in ture; ☎0761.247.825

688. **FEMEIE** de serviciu curatenie in incinta unei vile, zona Vitan. Salariu 1.000 cu posibilitate marire, 8 ore pe zi. Angajare urgenta, mai multe detalii la telefon; ☎0767.267.992 office@xostudio.ro www.xostudio.ro

689. **FEMEIE** de serviciu pentru a desfasura activitate alternativa in sediul din Baneasa si Militari; ☎0743.057.020

690. **FEMEIE** de serviciu pentru brutarie, in zona Dristor. Relatii la telefon si la brutarie din str. Ramnicu Valcea nr. 17; ☎0723.374.422/ 0722.276.200 byhsnsbs@gmail.com

691. **FEMEIE** de serviciu pentru Milmagin Fitness Club, program 06.00-11.00, de luni pana vineri. Sunati la tel. pt. interviu, salariu **700 L;** ☎0731.568.975

692. **FEMEIE** de serviciu pentru un complex rezidential, zona Obor.Salariu 1.000 ron net, 8 ore pe zi. Angajare urgenta; ☎0741.335.540 alexandra@talentcenter.ro www.talentcenter.ro

693. **FEMEIE** de serviciu pt. IDM Club. Programari interviu la telefon; ☎021.316.09.62 hr@idm.ro www.idmclub.ro

694. **FEMEIE** de serviciu pt. scoala particulara zona Regiei. Detalii la numarul de telefon: ☎021.222.50.50

695. **FEMEIE de serviciu pt. toalete, urgent pentru restaurant. Tel. dupa ora 10,00; ☎0726.266.969**

696. **FEMEIE** de serviciu serioasa, muncitoare, punctuala, pentru ture de noapte la sala de fitness Sasgym, luni-vineri de la 19.00 la 07.00; ☎0756.476.129 office@sasgym.ro www.sasgym.ro

697. **FEMEIE** de serviciu, angajam urgent, pentru berarie Piata Progresul; ☎0721.294.361/ 0721.294.362

698. **FEMEIE** de serviciu, angajam urgent, pentru berarie Piata Progresul; ☎0721.294.361/ 0721.294.362

699. **FEMEIE** de serviciu, gradinita particulara, sect. 5 Bucuresti, ☎0736.431.317

700. **FEMEIE** de serviciu, laborator cofetarie-patiserie; ☎0760.129.354

701. **FEMEIE** de serviciu, program zilnic de la 08.00 - 15.00, salariu bun, zona Colentina, aproape de Spitalul Fundeni; ☎0722.252.766

702. **FEMEIE** de serviciu, spital privat zona Victoriei, venitul net peste 1.000 lei. Daca iti place sa faci curatenie, te asteptam in echipa noastra. Contract nedeterminat, tichete de masa, ☎0756.011.983 cariere@markas.ro www.markas.ro

703. **FEMEIE** de serviciu. Cautam femeie de serviciu pentru restaurant pe calea Victoriei. Se face contract de munca. CV-uri la adresa de email sau telefon la nr. de tel.; ☎0740.224.355 n_1on@yahoo.com

704. **FEMEIE** din provincie caut pentru ingrijire bolnava la pat; ☎0728.686.033

705. **FEMEIE** Firma de curatenie angajeaza femeie de serviciu pentru policlinica, doua schimburi, carte de munca, zona Militari sau Drumul Taberei. Aspect placut. Rog seriozitate, **800 L;** ☎0744.544.049 equalcleansrl@gmail.com

706. **FEMEIE** intretinere persoana in varsta in zona Secuilor, Brancoveanu, Piata Sudului; ☎0733.947.061

707. **FEMEIE** la calcat, soc. com. angajeaza pentru magazin de perdele si draperii; ☎0729.822.389 office@sezertex.ro

708. **FEMEIE** la curatenie pt. restaurant in sectorul 1: cm, salariu, bonus, mediu de lucru civilizat; ☎0784.005.835

709. **FEMEIE** la vase cu experienta de lucru in restaurant, curata, harnica, rapida. Salariu foarte bun, contract de munca, bacsis seara, castiguri suplimentare. Pt. restaurant de lux zona Dorobanti; ☎0725.559.555

710. **FEMEIE** la vase pentru restaurant, conditii foarte avantajoase. Sunati numai dupa ora 16,00; ☎0756.122.743

711. **FEMEIE** la vase, Clubul Taranului roman situat in Piata Victoriei angajeaza femeie la vase, cu salariu atractiv, seriozitate, ☎0722.877.576

712. **FEMEIE** la vase, cu experienta in bucatarie; ☎0723.171.771/ 0769.220.812

713. **FEMEIE** la vase, pizzar, bucatar pentru restaurant Mega Mall; ☎0786.332.000

714. **FEMEIE** la vase, zona Lacul Tei; ☎0763.478.438

715. **FEMEIE** la vase. Restaurant italian angajeaza femeie la vase, program doua zile cu doua libere, in sector 6. Rog seriozitate. Numar contact, **900 L;** ☎0766.242.150 stefan.codrut80@gmail.com

716. **FEMEIE** la vase. SC Delarte Food SRL, cu sediul in sectorul 5, angajeaza femeie la vase. Se ofera: contract de munca + salariu 1.000 lei. Program de lucru luni-vineri (8:30 - 18:00); ☎0767.650.770

717. **FEMEIE** pentru bucatarie fast food. Se lucreaza o zi cu o zi libera. Zona Obor, salariu, **1.000 L;** ☎0765.953.678

718. **FEMEIE pentru bucatarie, zona Grivita (Pod Grand); ☎0764.147.060**

719. **FEMEIE** pentru curatenie si vase si ajutor de bucatar pentru restaurantul Fior di Poesia din Bulevardul Aviatorilor. Te asteptam sa faci parte din echipa noastra; ☎0744.601.060 office@fiordipoesia.ro www.fiordipoesia.ro

720. **FEMEIE** pentru pregatire materie prima si preparare pizza, pentru pizzerie sectorul 2; ☎0720.810.720

721. **FEMEIE** pentru pregatirea micului dejun, pentru restaurant Zava, Bucuresti, Sector 2, str. Stefan Mihaileanu nr. 21; ☎0758.060.437/ 0754.033.335

722. **FEMEIE** pt. spalat vase pt. restaurant italienesc; ☎0737.283.626

723. **FEMEIE** servici. Restaurant zona Aviatorilor angajeaza femeie de serviciu. Relatii la telefon; ☎0722.594.728 restaurantdorobanti@gmail.com

724. **FEMEIE** serviciu pentru hala productie patiserie. Program 06-21, o zi da cu una nu. Persoana tanara, harnica. Interviul pe Bd. Theodor Pallady, nr. 44D, **1.200 L;** ☎0737.523.284 georgiana.covrigulimens@yahoo.com

725. **FEMEIE** spalat vase si curatenie pentru restaurant, salariul motivant, carte de munca, masa asigurata; ☎0752.022.594

726. **FEMEIE, bucatarie, femeie curatenie, conditii avantajoase, zona Lacul Tei, angajan; ☎0761.368.625**

727. **FEMEIE. Angajez femei curatenie zonele Bucuresti si limitrofe. Salariu atractiv, tichete de masa, decont transport. Posibilitate venituri suplimentare; ☎0745.632.664**

728. **FETE /baieti pentru promovare/sampling produse cosmetice, pentru flayere si prezentare. Program flexibil, 10 L/ora; ☎0743.262.505**

729. **FETE** ACLStudio selecteaza tinere pentru activitate tip operator pc suport online, texte predefinite, tehnoredactare blog-uri, salariu fix, comision, engleza, trimite CV pt. programarea interviului, **2.500 L;** ☎0764.764.888 hr@aclstudio.ro www.aclstudio.ro

730. **FETE** ACLStudio selecteaza tinere pentru activitate tip operator pc suport online, texte predefinite, tehnoredactare blog-uri, salariu fix, comision, engleza, trimite CV pt. programarea interviului, **2.500 L;** ☎0764.764.888 hr@aclstudio.ro www.aclstudio.ro

731. **FETE** ACLStudio selecteaza tinere pentru activitate tip operator pc suport online, texte predefinite, tehnoredactare blog-uri, salariu fix, comision, engleza, trimite CV pt. programarea interviului, **2.500 L;** ☎0764.764.888 hr@aclstudio.ro www.aclstudio.ro

732. **FETE** curatenie, vase, Restaurant Central, angajeaza fete tinere pentru curatenie si vase, program 2 ture L-V, 7-16/16-24. Adresa: Iancu de Hunedoara 48, cladirea ING, et. 15, SOLE. Programare la telefon dupa ora 14.00, **1000 L;** ☎0726.356.564 sole@solerestaurant.ro www.solerestaurant.ro

733. **FETE** la fast-food. Angajam fete pentru servire clienti la fast- food in Cora Lujerului, Militari. Salariu 1.200 ron, mancare si bonusuri, program o zi (9-22) cu una libera. Cerem harnicie si seriozitate, **1.200 L;** ☎0726.691.587

734. **FETE** la Fast-Food. Angajam fete pentru servire clienti la fast-food in Auchan, Titan. Salariu 1.200 ron, mancare si bonusuri zilnice, program o zi (9-22) cu una libera. Cerem harnicie si seriozitate maxima **1200 L;** ☎0733.980.307

735. **FETE** la Fast-Food. Angajam fete pentru servire clienti la fast-food in Auchan, Titan. Salariu 1.200 ron, mancare si bonusuri zilnice, program o zi (9-22) cu una libera. Cerem harnicie si seriozitate maxima, **1.200 L;** ☎0733.980.307

736. **FETE** la receptie si curatenie, cu aspect fizic placut, in saloane de bronzare din zonele Militari, Iancului, Petre Ispirescu. Salariu 1.100 + carte de munca, **1.100 L;** ☎0734.158.892

737. **FETE** minim 18 ani pentru Charisma Studio. Cerinte: limba engleza nivel mediu, cu/fara experienta, training, bonusuri sedinte foto, suport tehnic 24/24, comision 60%, plata zilnica, program flexibil, locatii centrale. Hai sa facem bani zambind; ☎0768.660.088/ 0724.112.788 office@charisma-studio.ro www.charisma-studio.ro

738. **FETE** pentru preparare-vanzare produse tip fast-food, program lejer, castiguri avantajoase. Rugam domiciliu sector 3, relatii la tel. dupa ora 13; ☎0742.074.014

739. **FETE** peste 18 ani pentru conversatii online. Bonus de angajare+ outfituri cadou, contract de munca, plata zilnic/ bilunar, locatie P-ta Universitatii+ detalii pe site; ☎0763.089.972/ 0730.872.297 office@beyou-studio.ro www.beyou-studio.ro

740. **FETE** peste 18 ani pentru conversatii online. Bonus de angajare+ outfituri cadou, contract de munca, plata zilnic/ bilunar, locatie P-ta Universitatii+ detalii pe site; ☎0763.089.972/ 0730.872.297 office@beyou-studio.ro www.beyou-studio.ro

741. **FETE** pliante si ospatarite cu experienta pt. restaurant pizzerie brasserie, aflat in incinta magazinului Unirea, etaj 4, zona food court, asteptam cv+poza la adresa de e-mail, ☎0747.224.222 andantafood@yahoo.com

742. **FETE** prezentabile pentru receptie curatatorie haine. Vino in echipa Aqua. Zona Baneasa, Cotroceni, Drumul Taberei, Titan. Cerinte: minim liceul, abilitati de comunicare, utilizare computer, atentie distributiva, cunoasterea lb. engleza, aspect ingrijit. Programari interviu: Luni-Vineri la tel. Interviuri str. Barbu Vacarescu 313-321, zona Floreasca; ☎0733.689.658

743. **FETE** si baieti pentru hostess munca de birou sampling, promotii, figuratii simpla si speciala. Agentia de media casting si publicitate Mext Image in Advertising. Pentru mai multe detalii sunati; ☎0768.828.568

744. **FETE** si baieti, cautam pentru curatenie la club sportiv de lux, program de zi sau de noapte. Salariu motivant, firma serioasa; ☎021.230.56.22

745. **FETE** si baieti, firma, recruteaza personal (fete si baieti), restaurant zona Apaca. L-Sb, in ture 1 sapt. -12.00 - 21.00, 1 sapt. 17.00-21.00. Invita si conduc clientii in restaurant.Detalii, Adriana, **1.500 L;** ☎0726.334.403 agentiaplevnei25@gmail.com

746. **FETE** si cupluri pentru conversatii online in cadrul studioului sau de acasa. Program flexibil, comision 60%, plata la zi. Cerinte: limba engleza nivel mediu. De restul ne ocupam noi; ☎0768.660.088/ 0741.619.429 office@no2studio.ro www.no2studio.ro

747. **FETE,** ACLStudio selecteaza tinere pentru activitate tip operator pc suport online, texte predefinite, tehnoredactare blog-uri, salariu fix, comision, engleza, trimite CV pt. programarea interviului **2.500 L;** ☎0764.764.888 hr@aclstudio.ro www.aclstudio.ro

748. **FETE,** ACLStudio selecteaza tinere pentru activitate tip operator pc suport online, texte predefinite, tehnoredactare blog-uri, salariu fix, comision, engleza, trimite CV pt. programarea interviului, **2.500 L;** ☎0764.764.888 hr@aclstudio.ro www.aclstudio.ro

749. **FETE,** cupluri pentru conversatii online. Oferim plata zi, comision progresiv 50-80%. Training, promovare, echipament full hd, camere individuale. Locatie ultracentrala, **4.000 L;** ☎0764.643.423/ 0767.786.148 cream.studio@yahoo.com www.creamstudio.ro

761. **FRIZER pentru salon central, sector 1, Bucuresti. Rog seriozitate. Persoana contact Andreea; ☎0746.614.434**

762. **FRIZER** salon de infrumusetare, cu vechime zona Lujerului, angajeaza frizer-frizerita, coafeza, cu experienta. Rog seriozitate. ☎0730.668.768

763. **FRIZER,** coafeza, cosmeticiana si manichiurista pentru salon Ivy Style, informatii la tel: ☎0721.555.354

764. **FRIZER,** coafeza, cosmeticiana, manichiurista, salariu negociabil, zona lancului; ☎0723.458.945

765. **FRIZER,** coafeza, manichiurista - pedichiurista, zona Ghencea sector 6, relatii la; ☎0723.312.856

766. **FRIZER, frizerita cu experienta minim 2 ani, CM platita, salon deschis de 10 ani, zona Gorjului, salariu, 1.200 L; ☎0724.357.422**

767. **FRIZER,** frizerita cu experienta. Vad comercial 15 ani. Sector 4; ☎0726.719.607

768. **FRIZERI** si cosmeticiana cu experienta, salariu fix+ comision pt. salon Calea Vitan; ☎0753.928.769

769. **FRIZERIA** si coafeza, SuperStyle angajeaza; ☎0768.603.668/ 0720.015.671

770. **FRIZERITA** / frizer, coafeza si cosmeticiana cu experienta, Pantelimon - sector 2; ☎0765.686.493/ 0731.527.820

771. **FRIZERITA cu experienta, angajam pentru Salon Alice, Piata Delfinului; ☎0722.285.012**

772. **FRIZERITA** cu notiuni de coafeza, zona Dristor. Tel.; ☎0745.186.412

773. **FRIZERITA** si cu cunostinte tuns femei, coafeza, tuns coafat, vopsit, permanent, cu experienta, Drumul Taberei - Statia Nicolae Gaina; ☎0735.243.260

774. **FRIZERITA,** coafeza, manichiurista, cosmeticiana, sector 3 - Baba Novac; ☎0768.603.668/ 0720.015.671

★★★★★★★★★★★★★★★★★★★

775. **FRIZERITA, COSMETICIANA, COAFEZA, MANECHIURISTA, EXPERIENTA MINIM 1 AN. SECTOR 2, - STR. MAIOR BACILA. SALARIU PLUS PROCENT, CARTE DE MUNCA; ☎0725.861.511/ 0760.944.987**

★★★★★★★★★★★★★★★★★★★

776. **FRIZERITA,** manichiurista, coafeza o zi/ o zi, Rahova. Clientela formata, zece ani, carte munca; ☎0728.912.545/ 0744.811.796

777. **FUNCTIONAR** administrativ- o persoana pt. Crisman Optim SRL pentru punctul de lucru situat in Afumati, str. Linia de Centura Dreapta nr. 92, Su Market. CV la email; ☎0721.157.797 crismanoptim@gmail.com

AI PESTE 40 DE ANI ŞI ÎŢI DOREŞTI UN LOC DE MUNCĂ STABIL
OFERIM DOAMNELOR UN LOC DE MUNCĂ ÎN DOMENIUL
VIDEOCONVERSAŢIILOR
* Loc de muncă stabil, legal, confidenţial, serios
* Venituri de minim 5.000 lei pe lună
* Training GRATUIT/ cursuri limba engleză oferite GRATUIT
* Posibilitate credite

NU TREBUIE DECÂT SĂ NE DAI UN BEEP
LA 0768.641.918
DE RESTUL NE OCUPĂM NOI!

750. **FETE,** femei productie sandwishuri, zona spitalul Fundeni. Program 5 zile/ sapt. (d-j),10-19. Valabil doar pentru persoane harnice, dinamice. Pachet salarial atractiv+1 masa/ zi, se ofera training gratuit; ☎0741.295.665/ 0724.922.733 ghe_ioana@yahoo.com

751. **FETE,** firma cleaning babysitting recruteze fete vesele, energice, creative, ce iubesc copii, pentru un loc de joaca ce se afla in zona Apaca. Program in ture, 1 sapt., 10-16, 1 sapt. 16-21. Se face Cm, **1.500 L;** ☎0721.796.468 davidaagentiaplevnei@gmail.com

752. **FETE,** firma prelucrare geamuri si oglinzi angajam fete si baietinecalificati. Sos. Morarilor nr 2, in incinta fostei fabrici de bumbac, zona Pantelimon, ☎0760.174.833

753. **FETE,** loc de joaca, Firma Cleaning - Babysitting recruteaza 3 fete pentru loc de joaca, zona Apaca. L-D, in ture 1 sapt. - 10.00 - 16.00, 1 sapt. 16.00-21.00. Creative, foarte vesele, blande. Detalii - Adriana, **1.500 L;** ☎0726.334.403 agentiaplevnei25@gmail.com

754. **FIERARI** si dulgheri, urgent in Bucuresti. Salariul motivant; ☎0762.220.543

755. **FLORAR** sau florareasa pentru centru productie florarie online. Florarul produce buchete, aranjamente, cosuri, coroane, flori evenimente, ingrijeste florile, efectueaza stocuri flori; ☎0735.542.554/ 0722.237.373 ioana@floridelux.ro www.floridelux.ro

756. **FOTOGRAFI** si agenti vanzari, program 8-12, cu sau fara experienta; ☎0769.255.196

757. **FREZOR** CNC. Is Recruitment cauta pentru client frezor CNC cu experienta 1-3 ani pe strunguri si/ sau freze conventionale si cu comanda numerica (tip FANUC), program 2 schimburi, bonuri de masa+prime Paste/ Craciun, **600 €/ luna;** ☎0724.574.232/ 0726.251.442 isrecruitment.ro@gmail.com www.isrecruitment.ro

758. **FRIGOTEHNIST** cu 1/2 norma, angajeaza Hotel Capsa. Interviu la: ☎0757.645.737

759. **FRIGOTEHNIST** cu experienta in instalare si service aer conditionat. Job valabil pentru Bucuresti. Pachet salarial atractiv + beneficii.Asteptam e-mail sau telefon; ☎021.240.49.70/ 031.417.51.57 office@integralservice.ro www.integralservice.ro

760. **FRIZER / COAFEZA / HAIRSTILIST. EXPERIENTA MINIM 2 ANI. SALARIU SAU PROCENT 60%, COLENTINA NR. 442A, SALON VECHIME 18 ANI; ☎0723.258.043**

778. **GARDEROBIERA** Club central angajeaza domnisoara pentru garderoba cu aspect fizic placut, abilitati de comunicare. Asteptam CV, doar cu poza pe adresa mail; bogdanalexandeescu@yahoo.com

779. **GESTIONAR** anvelope in sectorul 2. Salariu atractiv; ☎0784.424.799

780. **GESTIONAR** depozit ambalaje, program de lucru 2 ture de 8 ore; contract de munca, salariu + bonuri de masa, detalii si programari la nr. de tel.; ☎021.252.54.53

781. **GESTIONAR** depozit cunostinte de gestiunea stocurilor, cunostinte soft gestiune codurile de bare, cunostinte pc pachet Office, Winmentor, capacitate de invatare, capacitate de organizare si planificare a activitatii, **2.000 L/luna;** ☎0745.636.341/ 0745.630.066 roplast@ro-plast.ro

782. **GESTIONAR** depozit, firma importatoare de cosmetice zona Mosilor angajeaza persoana gestiune depozit, pregatire comenzi, facturare, coletare, primire marfa, disponibilitate program prelungit, experienta in domeniu, vanzari@sysmed.ro www.cosmeticenaturale.ro

783. **GESTIONAR** depozit, program de lucru normal, pachet salarial atractiv, mediu tanar de lucru. Cerinte: cunostinte de PC (office, Excel), seriozitate, punctualiate, rezistenta la stres; ☎0766.462.806

784. **GESTIONAR depozit, program part-time 09.00 - 15.00, angajeaza urgent Diva Hair Cosmetisc. Asteptam CV-ul dvs. la adresa de email; ☎0753.044.261 hr@divainteractive.ro**

785. **GESTIONAR marfa pentru depozit sector 6, pentru SC Tarell Impex, Distribuitor bere Ursus; office@tarell.ro/ administrativ@tarell.ro**

786. **GESTIONAR** pentru centru productie florarie. Gestionarul va avea in coordonare marfurile perisabile si neperisabile, relatia cu furnizorii, aprovizionare si stocuri. Loc de munca placut; ☎0735.542.554/ 0722.237.373 ioana@floridelux.ro www.floridelux.ro

787. **GESTIONAR** Radar Group Export-Import este lider in distributia de articole party si baloane. Cautam o persoana dinamica si serioasa pentru postul de gestionar (zona Militari, Bucuresti). **1.250 L;** ☎0737.500.222 Dancostel@gmail.com www.partycenter.ro

788. **GESTIONARA** cu experienta angajeaza Casa Capsa. Telefon: ☎0757.645.737

LUCRĂTOR COMERCIAL Bucureşti
Cerinţe/responsabilităţi
- aprovizionarea permanentă a rafturilor conform indicaţiilor primite;
- respectarea planogramei raftului
- verificarea termenelor de valabilitate pentru produsele mercantizate şi respectarea procedurii FIFO
- program full-time
- contract pe perioadă nedeterminată

Bucureşti, str. Nicolae Filipescu nr. 45, sector 2
Tel: 0726.713.849/ 0731.330.204

789. **GRATARAGIU (baiat) si pizzar in zona Piata Chibrit. Salariu motivant. Sunati dupa ora 10,00; ☎0762.205.000/ 0762.205.001**

790. **HAIRSTYLIST** si manichiurista pentru salon in zona Mall Vitan cu vad format. Cautam persoane energice pentru suplimentarea personalului deja existent. Experienta constituie un plus, ☎0721.248.698 beautycenteroffice@gmail.com

791. **HIDROIZOLATORI** cu experienta, salariu bun; ☎0766.526.542

792. **HOSTESS** Cauti un studio in care sa ai incredere cu adevarat? L-ai gasit, Luxury Studio angajeaza fete. Se ofera: contract de munca, sedinte foto, make-up si hair-styling intr-un mediu de lucru premium; ☎0740.557.687 office@luxury-studio.ro www.luxury-studio.ro

793. **HOSTESS** online, activitate legala, fara nuditate, salariu fix 2.500 - 3.200 l, limba engleza mediu, cunostinte limba franceza reprezinta avantaj, contract de munca, program 8 h/ zi, locatie - vila 2 etaje; ☎0766.807.942/ 0729.435.888 ambiance4studio@yahoo.com www.ambiancestudio.ro

794. **HOSTESS** online, activitate legala, fara nuditate, salariu fix 2.500 - 3.200 l, limba engleza mediu, cunostinte limba franceza reprezinta avantaj, contract de munca, program 8 h/ zi, locatie - vila 2 etaje; ☎0766.807.942/ 0729.435.888 ambiance4studio@yahoo.com www.ambiancestudio.ro

795. **HOSTESS** online, activitate legala, fara nuditate, salariu fix 2.500 - 3.200 L, limba engleza mediu, cunostinte limba franceza reprezinta avantaj, contract de munca, program 8 h/ zi, locatie - vila 2 etaje; ☎0766.807.942/ 0729.435.888 ambiance4studio@yahoo.com www.ambiancestudio.ro

796. **HOSTESS** online, activitate legala, limba engleza mediu, 100 $ bonus angajare, salariu fix 700-1.000 $, comision, avansuri, sedinte foto profesionale, sistem motivant, bonusare, locatie vila 2 etaje; ☎0766.807.942/ 0729.435.888 ambiance4studio@yahoo.com www.ambiancestudio.ro

797. **HOSTESS** online, activitate legala, limba engleza mediu, 100 $ bonus angajare, salariu fix 700-1.000 $, comision, avansuri, sedinte foto profesionale, sistem motivant, bonusare, locatie vila 2 etaje; ☎0766.807.942/ 0729.435.888 ambiance4studio@yahoo.com www.ambiancestudio.ro

798. **HOSTESS** online, activitate legala, limba engleza mediu, 100 $ bonus angajare, salariu fix 700-1.000 $, comision, avansuri, sedinte foto profesionale, sistem motivant, bonusare, locatie vila 2 etaje; ☎0766.807.942/ 0729.435.888 ambiance4studio@yahoo.com www.ambiancestudio.ro

799. **HOSTESS** online, este timpul sa treci la nivelul urmator. Doar alaturi de Luxury Studio devii model profesionist 100% legal. Lucrezi intr-o locatie de lux, cu fotograf profesionist si make-up artist; ☎0740.557.687 www.luxury-studio.ro

800. **HOSTESS** online, nu ai bani de buzunar. Ia masuri, oferim job bine platit - socializare pe net. Pentru interviu suna la, ☎0740.557.687 office@luxury-studio.ro www.luxury-studio.ro

801. **HOSTESS** restaurant cu experienta de lucru, tinuta office elegant, pt. primire clienti, organizare garderoba, etc. Aspect placut, profesionalism, experienta conversationala; ☎0725.559.555

802. **HOSTESS,** bonus de angajare 400$. In echipa EleganceStudio banii se fac cu zambetul pe buze. Avantaje: program flexibil, castiguri nelimitate, procentaj pana la 75%, sedinte foto, plata zilnica sau bilunara, **3.000 $/ luna;** ☎0733.166.226/ 0760.496.657 Contactst.elegance@gmail.com

803. **HOSTESS,** cauti un studio in care sa ai incredere cu adevarat? L-ai gasit, Luxury Studio angajeaza fete. Se ofera: contract de munca, sedinte foto, make-up si hair-styling intr-un mediu de lucru premium; ☎0740.557.687 office@luxury-studio.ro www.luxury-studio.ro

804. **HOSTESS,** esti dezinvolta si comunicativa, vrei sa fii independenta financiar, alatura-te echipei noastre. Bonus angajare 500 $ + comision 60-70%, **3.000 L;** ☎0763.226.791/ 0737.794.001 info@virtualtopmodels.ro www.virtualtopmodels.ro

805. **INCARCATOR** automate, Societate anagajeaza operator automate cafea, snack. Cerinte: aprovizionarea automatelor de vending (bauturi calde si snacks- uri), igienizarea automat, permis cat B, office@automatedecafea.net

806. **INCARCATOR** descarcator, fata pentru facturare si casierie pentru Moara Berceni. Salariu + bonuri de masa; ☎0371.050.144

807. **INCARCATOR** Restaurantul Wu Xing angajeaza incarcator-descarcator part time in zona Grivita; ☎0731.456.808 resurse.umane@wuxing.ro

808. **INFIRMIERA** Camin privat pentru batrani angajeaza infirmiere si ingrijitoare. Locatiile sunt in Aviatiei si Floreasca. Relatii la telefon: ☎0722.621.462 caminprivat@gmail.com www.caminprivat.ro

809. **INFIRMIERA doar cu experienta in lucrul cu batranii la camine de batrani sau spitale, zona Popesti Leordeni, maxi taxi 154 de la P-ta Sudului/ IRA, conditii bune, persoane serioase; ☎0731.425.153 fundatiasfantulpetru@yahoo.com**

810. **INFIRMIERA** sp. privat. Angajam infirmiera, pentru activitatea de igienizare a blocului operator din cadrul unui spital privat din Bucuresti, cu program in tura de noapte 19:00-7:00, salariu motivant + tichete; ☎0756.011.983 cariere@markas.ro

811. **INFIRMIERA.** Angajam infirmiera cu experienta pentru camin de batrani particular. Cautam o persoana serioasa, punctuala si muncitoare, zona Baneasa. Program 7:00-14:00 de luni -vineri, **900 L;** ☎0786.234.029

812. **INFIRMIERA.** Camin de batrani situat in sect 2 angajeaza infirmiera cu experienta. de preferat domiciliul stabil in Bucuresti (sect 2-3); ☎0762.204.916 elena@casabuniciimaria.ro

813. **INFIRMIERE** cu experienta pentru camin batrani Bucuresti; ☎0722.624.264

814. **INFIRMIERE cu experienta pentru camin de batrani. Conditii civilizate si plata la timp cu contract munca; ☎0731.425.153**

815. **INFIRMIERE. Geronto Life Med sector 1, angajeaza infirmiere cu experienta, avantaj cu certificat infirmier; ☎021.667.40.60**

816. **INGINER / tehnician autorizat cu experienta, posesor carnet categoria B, pentru firma gaze; ☎0722.694.056**

817. **INGINER** constructor posesor permis conducere categoria B, salariu motivant pt. SC Aqua Queen SRL; ☎0769.076.807

818. **INGINER** constructor. Firma de constructii cu santier- constructii civile- in Bucuresti, angajam urgent inginer constructor cu experienta de santier minim 10 ani. Salariul net 3.500 lei, **3.500 L;** ☎021.312.86.53 proconsul@proconsul.ro

819. **INGINER DEVIZE, OFERTARE, DISPECERAT. RELATII LA ☎0766.229.614 OFFICE@ROMVERSIS.RO**

820. **INGINER** SC Smart Est Proiect angajaza tanar inginer instalatii. Relatii la tel.; ☎0769.022.454

821. **INGINER TEHNOLOG PRODUCTIE, SALARIU LUNAR, RELATII LA; ☎0766.229.614 OFFICE@ROMVERSIS.RO**

822. **INGINER.** Romar Electric SRL angajeaza inginer proiectant si electricieni. Va rugam trimiteti CV la mail; office@romar-electric.ro

823. **INGRIJIRE** batran, zona Pipera, 8 h/zi, L-V, batrana imobilizata, persoana cu experienta si recomandari, **1.500 L;** ☎0732.492.836

824. **INGRIJIRE batrana, zona centrala, urgent, 1.500 L; ☎021.310.74.03**

825. **INGRIJIRE** batrani. Caut ingrijitoare batrani calma, cu experienta, intern pentru o persoana imobilizata, 2 weekenduri libere/luna **1.500 L;** ☎0730.859.874

826. **INGRIJIRE** gospodarie. Angajez familie (sot/sotie) pentru ingrijire gospodarie la tara cu animale: 2 cai si 5 magari, gaini. Ofer: cazare, hrana, medicamente si salariu. Exclus consumatori de alcool, ☎0765.434.709 swat_seb@yahoo.co.uk

827. **INGRIJITOARE** angajeaza gradinita Gifted International-Educatie de Excelenta -Parcul Carol; ☎0722.277.090 petre.robitu@dai.ro

828. **INGRIJITOARE** bloc, minim 8 clase, zona Spitalul Colentina, Baneasa; ☎0724.908.545

829. **INGRIJITOARE** interna batrana la pat lucida, de treaba, experienta, sanatoasa, camera separata, 2 weekenduri libere/luna, **1.500 L;** ☎0760.775.344

830. **INGRIJITOARE** interna pentru un batran la pat zona Fundeni, schimbat si spalat batranul, preparat hrana si ajutat bolnavul sa manance, cumparaturi, achitat facturi. Camera separata, **1.400 L;** ☎0723.339.549

831. **INGRIJITOARE pentru gradinita zona Titan, program normal; ☎0731.315.271 zoe@gradi.ro**

832. **INGRIJITOARE** si bucatareasa pentru cresa particulara; ☎0785.810.066

833. **INGRIJITOR** cladiri. Angajam persoana responsabila cu intretinerea si buna functionare a cladirilor de birou/ depozit. Oferim salariu motivant, bonuri de masa si carte de munca. Detalii la nr. de tel. (l-v, 8:00 - 17:00); ☎0786.528.674

834. **INGRIJITOR** imobil, cunostinte zugraveli, sanitare, electrice oferim locuinta serviciu, si din provincie; ☎0786.290.766

835. **INGRIJITOR** la adapost privat pentru caini comunitari in zona Catelu, salariu 1.000 lei program 8-16 se ajunge cu autobuz 223 pana la statia Confort City. Nu asigur cazare. Relatii intre orele 9-15; ☎0728.899.313 www.caini-fundatiasperanta.ro

836. **INGRIJITORI** copii. SOS Satele Copiilor Romania angajeaza pentru Bucuresti. Daca: esti o persoana motivata interior sa lucreze cu si pentru copii, vrei sa ingrijesti si sa educi cate 6 copii deodata, in familii SOS, poti lucra 24 ore/ 24 in Satul de Copii, cand mama sociala are nevoie de sprijinul tau, te pricepi sa intretii o gospodarie, esti bland(a) cu copiii, le vorbesti frumos si pe intelesul lor, ai absolvit cel putin 10 clase, te asteptam alaturi de noi. Poti lucra pentru o idee frumoasa, aparuta din nevoia de a ajuta copii in situatii dificile de viata, primind un salariu bun, avand parte de colegi inimosi si de sprijin, ateptam CV-ul si scrisoarea ta de motivatie pe adresa email. Pentru intrebari suna la tel. Daca esti persoana pe care o cautam, te vom contacta pentru interviu; ☎021.668.00.88 claudia.stefanescu@sossatelecopiilor.ro

837. **INSOTITORI** pentru incarcare/descarcare masini de distributie in Bucuresti, persoane serioase, domiciliul in Bucuresti, Popesti-Leordeni, seriozitate, responsabilitate, loialitate, Persoana punctuala, organizata; ☎031.438.15.70 adrian.vasile@practicom.ro www.practicom.ro

838. **INSPECTOR** I.T.P. clasa a II-a cu atestat si pentru GPL indiferent de experienta pentru zona Militari; ☎0729.906.057

839. **INSPECTOR** ITP clasa a II-a si GPL, zona Militari; ☎0764.022.239

840. **INSPECTOR** ITP, angajam pentru statie ITP, zona Militari Sector 6, ☎0723.609.267

841. **INSPECTOR** resurse umane pentru societate comerciala, cv-uri la e-mail; ☎0743.333.043 laurentiu@gsmtrans.ro

842. **INSPECTOR** ssm si psi, posibilitate avansare, mediu de lucru tanar. Cv pe adresa de mail, ☎0765.172.142 evenimentmagic@wfcgroup.ro

843. **INSPECTORI** in agricultura ecologica angajam. Trimiteti CV la adresa de email. Detalii la tel., fax; ☎021.410.25.89/ 021.410.25.88 office@certrom.ro

844. **INSPECTORI** ITP, statie nou utilata, zona Theodor Pallady; ☎0726.761.939

845. **INSTALATOR** autorizat execut sanitare, termice, Ofer garantie si factura. ☎0726.140.015

846. **INSTALATOR** cu experienta, posesor permis categ. B pentru firma de instalatii sanitare si termice; ☎0785.262.333

847. **INSTALATOR** de ventilatii cu experienta. Constituie avantaj permisul de categorie B. Mai multe informatii la telefon sau email; ☎0731.368.217 claudiu@teknovent.ro www.teknovent.ro

848. **INSTALATOR** firma constructii angajez instalator sanitare si termice, ☎0755.142.881

849. **INSTALATOR** gaze naturale cu permis de conducere si buldoexcavatorist, relatii la: ☎0745.069.814/ 0756.190.949

850. **INSTALATOR** gaze si termice, rog seriozitate; ☎0752.293.130

★★★★★★★★★★★★★★★★★★★

851. **INSTALATOR INSTALATII SANITARE PENTRU LANT RESTAURANTE. CV LA: ☎0752.097.890 RESURSEUMANE@SPRINGTIME.RO**

★★★★★★★★★★★★★★★★★★★

ANGAJĂM
PERSONAL CURĂŢENIE ÎN CENTRE COMERCIALE, SALARIU NET: 1000 LEI ŞI 10 BONURI DE MASĂ
PERSONAL CURĂŢENIE ÎN SPAŢII COMERCIALE (ZONA BERCENI), PROGRAM 3 ORE (08.00-11.00), SALARIU NET: 450 LEI ŞI 10 BONURI DE MASĂ
Relaţii la tel: **031.101.21.39/ 0732.018.935**

LOCURI DE MUNCĂ

Angajăm
30 agenţi de curăţenie
pentru zonele
Dr. Taberei, Ghencea, Militari, Titan
Condiţii avantajoase de salarizare; plată ore suplimentare; bonusuri.
Sunaţi L-V 08:00-17:00
Tel 021.335.00.11

852. **INSTALATOR** instalatii sanitare, instalatii gaze naturale (avantaj), instalatii termice, instalatii climatizare, autorizare ANRE EGIU (avantaj), carnet cat. B pt. societate **300 €;** ☎0740.904.425 nisiconstruct@yahoo.com www.nisiconstruct.ro

853. **INSTALATOR** sanitar si de gaze angajeaza Hotelul Capsa. Telefon: ☎0730.711.519

854. **INSTALATOR** sanitare, termice, canalizare, cu experienta, disponibil program prelungit. Rugam CV cat mai detaliat la experienta profesionala pe fax sau mail; ☎021.327.70.25/ 0733.008.989 office@siteinstalatii.ro www.siteinstalatii.ro

855. **INSTALATOR** Societate angajeaza instalator in conditii avantajoase. Experienta constituie avantaj. Permisul de conducere este obligatoriu. Deasemenea angajeaza tehnician service pentru centrale termice multibrand; ☎0760.651.226/ 0760.651.228 office.4ctl@gmail.com www.centralaieftina.ro

856. **INSTALATORI** -sanitare, termice electrice, sudori autogen, electric - muncitori necalificati, muncitori tubulatura tabla ALP - instalatori FRF, climatizare; ☎021.312.56.65/ 0729.200.822/ 0732.200.822

857. **INSTALATORI** pt. lucrari de instalatii termice si sanitare. Lucrarile se executa numai in Bucuresti; ☎0724.536.313

858. **INSTALATORI** si muncitori necalificati pentru firma instalatii gaze. Relatii la: ☎0722.370.973/ 021.337.18.98

859. **INSTALATORI** termice - sanitare cu experienta. Pachet salarial avantajos; ☎0724.456.182

860. **INSTALATORI** termice, sanitare si frigotehnisti cu experienta angajam cu contract de munca. Rugam seriozitate. Detalii la: ☎0745.994.087 mst_generalinstal@yahoo.com

861. **INSTALATORI,** lacatusi tevari, sudori tevari pentru lucrari de instalatii, se ofera cazare, salariu motivant, bonuri de masa, contract; ☎0756.047.999/ 0756.049.444

862. **INSTALATORI,** persoane fizice independente sau societati, Metropolitan Rezidential angajeaza; ☎0726.507.240

863. **INSTRUCTOR** auto categoria B. Scoala se afla in strada Petre Ispirescu nr. 99; ☎0721.271.255

864. **INSTRUCTOR** auto cu atestat si acte valabile pt. scoala de soferi sector 5, conditii foarte bune, program full, se lasa masina acasa. Rugam seriozitate; **2.000 L;** ☎0764.025.710

865. **INSTRUCTOR** fitness. Alex Gym angajeaza instructor fitness, full time sau part time, program dupa-amiaza. Cerinte: persoana sociabila, cunostinte antrenament, alimentatie, suplimente etc.; ☎0734.394.305 alexfitness@ymail.com www.alexgym.ro

866. **JOB** acasa, lucreaza de acasa ca hostess online. Acum, cu Luxury Studio poti lucra cand vrei si cat vrei. Procent de salariu de 70%, training si sedinte foto profi gratuite; ☎0740.557.687 office@luxury-studio.ro www.luxury-studio.ro

867. **JOB** acasa, lucreaza de acasa ca hostess online. Acum, cu Luxury Studio poti lucra cand vrei si cat vrei. Procent de salariu de 70%, training si sedinte foto profi gratuite; ☎0740.557.687 office@luxury-studio.ro www.luxury-studio.ro

868. **JOB** ai nevoie de independenta financiara? Atunci te asteptam in echipa noastra. Cerinte: lb. engleza nivel mediu. Plata se face bilunar comision 50% din realizarile lunare. Suna la nr tf. Locurile sunt limitate. Sedinte foto gratis program flexibil cazarea persoanelor din provincie castig minim garantat lunar, **1.000 €/luna;** ☎0732.623.041 classy_sweet@yahoo.com

869. **JOB,** inchiriez post de coafor, masa de manichiura, camera cosmetica, masaj 100 € cu PFA/ fara in zona Universitate si zona Mall Vitan, program o zi cu o zi. Cu plata utilitatilor incluse fara alte costuri, **100 €;** ☎0764.549.227/ 0751.197.797

870. **JOB,** nu ai bani dupa sarbatori? Noi te putem ajuta! Poti socializa online, fara nuditate si fara cunost. de lb. engleza. Asiguram carte munca, tinute, posibil cazare, doar pentru d-ne/d-soare, **2.500 L;** ☎0733.459.032 beyourselfstudio@yahoo.com

871. **JOB.** Ce oferim: salariu garantat intre 5.000 si 10.000 L, forme legale de angajare, siguranta datelor personale si a identitatii, sprijin financiar pt. casa, masina si nevoi personale, abonamente medicale in cadrul unei companii private. Ce cautam: doamne si domnisoare cu varsta minima de 18 ani, atitudine pozitiva si incredere in sine, persoane serioase si responsabile; ☎0736.752.963/ 0757.367.200 office.dream@yahoo.com www.dream-studio.ro

872. **JOB.** Noul an iti aduce cel mai tare job. Vrei sa ai un job stabil cu venituri fabuloase? Pentru doamne si domnisoare peste 18 ani. Iti oferim: toate veniturile sunt declarate la stat si puteti face credite pentru casa, masina, nevoi personale, asigurare medicala la cea mai buna clinica privata. Gratuit: solar, manichiura, coafor, make-up, stilist vestimentar. Pentru mai multe detalii suna la tel. si vino in echipa noastra; ☎0764.293.756

873. **JOB.** Om la garderoba (program vineri- sambata 21.00- 8.00), femeie la vase, ospatari si picoli cu calificare; ☎0723.913.273

874. **JUNIOR** recruiter, persoana tanara si dinamica pentru postul de Junior Recruiter in Sectorul 3. Nu este necesara experienta. Pentru detalii sau interviuri asteptam CV pe e-mail, **1.000 L;** recruitment@smartoutsourcing.ro

875. **LACATUS** confectii metalice pentru atelier zona B-dul Timisoara. Cv la e-mail; office@romversis.ro

876. **LACATUS** mecanic cu experienta minim 3 ani in prelucrarea otelului inoxidabil. Salariu atractiv + bonuri masa + prime; ☎0729.161.603

877. **LACATUS MECANIC PRODUCTIE, SALARIU LUNAR, CALIFICARE PROFESIONALA, LUCRARI DE MECANICA; ☎0766.229.614 OFFICE@ROMVERSIS.RO**

878. **LACATUS mecanic pt. firma cu sediul in Afumati- Ilfov. Se asigura transport; ☎0723.984.321**

879. **LACATUS** mecanic si muncitor necalificat. Angajam pentru o companie de productie din sectorul 3, ce dispune de conditii de munca la standarde europene. Esti interesat sau cunosti pe cineva in cautarea unui loc de munca? Contacteaza-ne; ☎0786.040.148 recrutare@premian.ro

880. **LACATUS** mecanic, trefilator, operatori masini, stivuitorist, muncitori necalificati, firma SC Fibro Metals SRL angajeaza la punctul de lucru din Bucurestii Noi Mogosoaia. Salariu intre 2.000-3.500 L; ☎021.224.01.18 www.fibrometals.ro

881. **LACATUS** sudor, atelier de confectii metalice vis a vis de piata 1 Mai, angajeaza lacatus cu aptitudini de sudor, program de la 8:00-17:30 de L-V. Rog seriozitate, **1.500 L/luna;** ☎0761.338.033 www.fierar.eu

882. **LACATUS,** angajam lacatus confectionat usi metalice. Cunostinte: sudura electrica. Zona: podul Grand; ☎0722.369.536 usimetaliceromania@gmail.com

883. **LACATUS,** sudor (electric/argon) si strungar, cu exp. min. 2 ani in confectie metalica si de inox, salariu atractiv, sunati pana la 17,00. Anuntul este valabil pana pe 1.02; ☎0741.196.196

884. **LACATUSI** in domeniul amenajarilor interioare, angajare cu sau fara experienta; ☎0721.488.884

885. **LACATUSI** mecanici cu experienta inox si cunostiinte desen tehnic pt firma productie industriala zona metrou Policolor. Salariul net incepand cu 1.250 lei functie de abilitati, ore suplimentare platite, bonusuri si prime; ☎0723.540.278 biz@artinox.ro

886. **LACATUSI** sudori atelier productie publicitara, domiciliu Bucuresti sectorul 2, 3 sau orasul Voluntari; ☎0722.513.972 plottercutter@gmail.com

887. **LIVRATOR** cu masina personala pentru fast-food in zona Drumul Taberei; ☎0723.288.885

888. **LIVRATOR** Firma de catering in zona Ramuri Tei angajam sofer livrator, colaborator cu auto propriu. Cerinte: permis cat. B, experienta in livrari. Program luni-vineri, castiguri motivante, ☎0757.061.061 madalin@yellow.menu www.yellow.menu

889. **LIVRATOR** pizza, Pizzicato angajeaza livratori pe scuter sau cu masina personala, detalii la telefon, salariu de la **1.200 L;** ☎0726.555.686 www.pizzicato.ro

890. **LIVRATOR** pizza. Speed Pizza angajeaza livratori cu masina personala, program full time sau part time, salariul avantajos; ☎0734.989.958

891. **LIVRATOR** pizzerie pe masina firmei, zona centrala, salariu atractiv+ castiguri zilnice. Oferim si solicitam seriozitate, ☎0735.318.460 bedroomf@gmail.com

892. **LIVRATOR** Restaurant cu specific grecesc angajeaza livrator pt. livrari ce se vor face in zona Piata Victoriei, **1.000 L/ luna;** ☎0722.606.924

893. **LIVRATOR** Restaurant Speed Pizza angajeaza livrator cu experienta, cu masina firmei carnet de conducere de minim 2 ani, salariu avantajos, bonificatii, program in ture; ☎0734.989.958

894. **LIVRATOR,** Friends Pub angajeaza livrator pe masina firmei. Livrarea se face in sectorele 2 si 3; ☎0723.638.350/ 0724.955.558 pub.friends@yahoo.com

895. **LIVRATOR.** Angajam livrator fast food, zona vitan, fara autoturism, rog seriozitate si experienta; ☎0764.552.554

896. **LIVRATOR.** Firma catering angajeaza sofer livrator cu masina proprie, din Sectorul 2, program L-V: 11-15, salariu 500 Ron + decont carburant; ☎0758.733.446

897. **LIVRATOR.** Restaurant angajeaza livrator cu experienta pe masina sau scuterul firmei din sectorul 2. ☎0725.129.998

898. **LIVRATORI** cu experienta restaurant -pizzerie Sector 3, salariu atractiv, carte de munca; ☎0721.720.751

899. **LIVRATORI.** Pizzarie Brothers angajeaza livratori cu experienta si masina personala; ☎0733.863.575 giulia.toader@yahoo.it

900. **LOC** de munca. Ai peste 40 de ani si iti doresti un loc de munca stabil? Oferim doamnelor un loc de munca in domeniul videoconversatiilor. Loc de munca stabil, legal, confidential, serios, venituri de minim 5.000 L/luna. Training gratuit/ cursuri lb. engleza oferite gratuit. Posibilitate credite. Nu trebuie dacat sa ne dai un beep; ☎0768.641.918

901. **LUCRATOARE bucatarie. Firma catering angajeaza lucratoare bucatarie cu carnet de conducere B, zona Gara Catelu; ☎0744.308.832**

902. **LUCRATOARE comert incaltaminte central, 15 zile lucratoare, full time, 15 zile libere, CM, salariu 1.500 L; ☎0762.990.617**

903. **LUCRATOARE Firma catering angajeaza lucratoare bucatarie zona Gara Catelu. Tel. ☎0744.308.832**

904. **LUCRATOR** bucatarie pentru firma de sandwich-uri pt. tura de noapte, in sectorul 3 Hala Traian. Salariu **1.400 L;** ☎0722.541.042

905. **LUCRATOR** comercial (fete) pentru magazin Shop &Go. Zona Sebastian, str. Novaci nr. 9, salariu atractiv; ☎0724.252.138/ 0728.888.114

906. **LUCRATOR** comercial alimentatie publica angajeaza SC; ☎0722.386.253

907. **LUCRATOR** comercial Bucuresti. Cerinte/ responsabilitati: aprovizionarea permanenta a rafturilor conform indicatiilor primite. Respectarea planogramei raftului. Verificarea termenelor de valabilitate pentru produsele mercantizate si respectarea procedurii FIFO. Program full-time. Contract pe perioada nedeterminata. Bucuresti, str. Nicolae Filipescu nr. 45, sector 2; ☎0726.713.849/ 0731.330.204

908. **LUCRATOR comercial cu/fara experienta, disponibilitate 2 ture, pentru Shop&Go. Puteti trimite CV la adresa de e-mail: mihai.vish@gmail.com**

909. **LUCRATOR** comercial Oval Market (Morarilor). Atributii de casier obligatorii. Experienta in domeniu constituie un avantaj. Cerinte: seriozitate, corectitudine, program 2 zile (7-21) 2 zile libere, **1.200 L/luna;** ☎0771.415.022

910. **LUCRATOR** comercial pt. magazine jucarii aflate in Cora Lujerului si Sun Plaza. Experienta min. 2 ani. Cv la adresa de e-mail pana la 26.01.2016; cristina.lepadatu@uniscan.ro

911. **LUCRATOR** comercial pt. promovarea si vanzarea produselor vestimentare de dama in cadrul magazinului de lux Iza Van Dee din complexul Star. Persoana comunicativa, responsabila, atenta, fizic placut, operare pc, limba straina office@izavandee.ro

912. **LUCRATOR** comercial statie Mol. Angajam lucratori comerciali in benzinaria Mol Turnu Magurele, sector 4. CV-urile se pot depune in locatie sau se pot trimite la adresa de mail; ☎0720.770.858 paulzanfir@yahoo.com/ turnum@molromania.ro

913. **LUCRATOR** comercial, angajam urgent personal pentru magazin Shop&Go in zona Unirii (langa hotel Horoscop). Rog seriozitate, corectitudine, spirit de echipa, placere de a lucra cu clientii. Programare interviu, ☎0744.324.934

914. **LUCRATOR** comercial, femeie sau barbat, in cadrul celui mai mare lant de magazine second din Bucuresti, Monda. Puncte de lucru: Piata Salajan (magazin) si Republica (depozit), **1.300 L/ luna;** ☎0748.564.000 ralucagadau@yahoo.com

915. **LUCRATOR** comercial, femeie sau barbat, in cadrul celui mai mare lant de magazine second hand din Bucuresti, Monda! Punctul de lucru se afla in zona Salajan (Bulevardul Th. Pallady), **1.300 L/luna;** ☎0748.564.000 ralucagadau@yahoo.com

916. **LUCRATOR** comercial, femeie sau barbat, in cadrul celui mai mare lant de magazine second hand din Bucuresti, Monda! Punctul de lucru se afla in zona Salajan (Bvd. Th. Pallady), **1.300 L/ luna;** ☎0748.564.000 ralucagadau@yahoo.com

929. **LUCRATORI** (doi), cu experienta in domeniul mobilierului din pal melaminat - contract nedeterminat, salariu negociabil, zona D-na Ghica - Lacul Tei; ☎0722.589.798/ 0766.385.456

930. **LUCRATORI** comerciali in benzinarie Mol. CV-urile se pot trimite la adresa de mail. Pt detalii puteti suna intre orele 9:00 - 17:00 la nr.: ☎0720.140.140 benzinaria-pallady@yahoo.com

★★★★★★★★★★★★★

931. **LUCRATORI COMERCIALI PENTRU LANTUL DE RESTAURANT SPRING TIME. CV LA: ☎0752.097.890 RESURSEUMANE@SPRINGTIME.RO**

★★★★★★★★★★★★★

932. **LUCRATORI** comerciali pentru magazin Shop & Go, cu sau fara experienta cu domiciliul stabil in sectoarele 2, 3.Loc de munca stabil. Colectiv tanar, **250 €;** ☎0763.409.227

933. **LUCRATORI** comerciali pentru magazin Shop & Go, cu sau fara experienta cu domiciliul stabil in sectoarele 2, 3.Loc de munca stabil. Colectiv tanar; **250 €;** ☎0763.409.227

934. **LUCRATORI** comerciali, fete, experienta in vanzari minim 6 luni, pentru magazinele Calzedonia, Intimissimi si Tezenis din Bucuresti. Email CV-uri; futuralenjerie2010@gmail.com

935. **LUCRATORI comerciali, shaormari cu si fara experienta, angajeaza fast food Chicken Grill (salarii atractive); ☎0734.225.024**

936. **LUCRATORI** comerciali/ merchandiseri pt. aprovizionarea si asezarea produselor pe raft in hipermarket-uri, verificarea termenelor de valabilitate. Se ofera contract de munca pe perioada nedeterminata. Experienta nu este necesara. Pentru mai multe detalii suna la tel. sau trimite CV la adresa de e-mail si te vom contacta; ☎0756.054.384 simona.goganau@trade-marketing.ro

937. **LUCRATORI** comerciali/casiere angajeaza magazin alimentar- SC Miandra Impex SRL. Rog seriozitate, salariu atractiv. ☎0734.299.559/ 0722.349.355

938. **LUCRATORI** depozit cu carnet de conducere cat. B, pentru depozit Mihailesti- Giurgiu pt. SC Sentexim; ☎021.327.78.87/ 0740.210.535 office@sentexim.ro

939. **LUCRATORI** Issa supermarket angajeaza lucratori comerciali cu experienta. Depuneti CV-ul la adresa Bd. Lacul Tei nr. 113 sector 2 sau pe adresa de email. Salariu atractiv; ☎021.242.00.54 sorin.issasupermarket@gmail.com

956. **MANECHIURISTA** si coafeza cu experienta, urgent, in Auchan Berceni; ☎0723.880.799

957. **MANECHIURISTA** si cosmeticiana, experienta constituie un avantaj. Salon infrumusetare, Drumul Taberei (str. Sibiu-AFI Cotroceni) Program L-V: 10.00-20.00, S: 10.00-18.00. Dorim seriozitate; ☎0720.536.055

958. **MANICHIURIST -pedichiurista pentru salon Lenion locatie lux, cu vad, zona Cismigiu, salariu atractiv; ☎0758.564.682**

959. **MANICHIURISTA** (tehnician unghii) cu experienta pt. salon infrumutesare cu vad, zona Salajan (Th. Pallady), conditii deosebite, salariu fix sau procent; ☎0761.926.357/ 0722.132.892

960. **MANICHIURISTA** (unghii false), oja semipermanenta, cu experienta 2 ani pt. salon zona Titan Auchan, cu vad foarte bun; ☎0722.252.164

961. **MANICHIURISTA - zona Piata Romana. Mediu de lucru placut, produse profesioniste, acces la traininguri. Salariu si bonusuri atractive; ☎0726.047.767**

962. **MANICHIURISTA -pedichiurista cu experienta peste 3 ani pentru Salon Beauty Romana; ☎0766.277.740**

963. **MANICHIURISTA** -pedichiurista, maseuza, frizerita cu experienta; ☎0767.520.665/ 0766.518.648

964. **MANICHIURISTA angajez urgent; ☎0764.688.343**

965. **MANICHIURISTA** care cunoaste urmatoarele proceduri: manichiura si pedichiura clasica, manichiura si pedichiura semipermanenta, aplicare/ intretinere unghii gel. Salariu fix+ comision+CM; ☎0728.146.399

966. **MANICHIURISTA** cu experienta minim 6 luni, pentru salon cu vad format; ☎0723.161.504

967. **MANICHIURISTA** cu experienta pentru salon Drumul Taberei, vad format, salariu fix; ☎0722.609.552/ 0762.686.027

968. **MANICHIURISTA cu experienta si in unghii false minim 1 an, CM platita, salon de 10 ani, zona Gorjului, salariu, 1.800 L; ☎0724.357.422**

969. **MANICHIURISTA pentru salon central, sector 1, Bucuresti. Rog seriozitate. Persoana contact Andreea; ☎0746.614.434**

970. **MANICHIURISTA** si cosmeticiana pt salonul Avangard situat langa Rezidence Militari. Salariu avantajos relatii la; ☎0723.612.566 H3ma_2004@yahoo.com

971. **MANICHIURISTA** si frizerita cu experienta pentru salon sector 4; ☎0735.844.100/ 0761.680.047

ANGAJĂM doamne şi domnisoare pentru
CONVERSAŢII ONLINE FĂRĂ NUDITATE!
BONUS DE ANGAJARE 300 $
COMISION 50% NET
- Operaţii estetice • Silicoane
- Machiaj, unghii, coafor şi solar în fiecare zi
- Legal • Confidenţial
- Decoruri de LUX

Sună acum 0766.590.968 sau intră pe www.richgirls-studio.ro
Ne adaptăm programului tău!

917. **LUCRATOR** comercial, femeie sau barbat, in cadrul depozitului celui mai mare lant de magazine second hand din Bucuresti, Monda! Depozitul se afla in zona Republica (Pantelimon), **1.300 L/ luna;** ☎0748.564.000 ralucagadau@yahoo.com

918. **LUCRATOR** comercial, firma STELDICO angajeaza lucrator comercial pentru depozitul din Bucuresti (etapa intermediara pentru pregatirea de sef de depozit). CV-urile la mail, steldico@yahoo.com www.steldico.ro

919. **LUCRATOR** comercial, Mega Dobroesti angajeaza casier/lucrator comercial. Asteptam candidati dinamici, deschisi pentru munca in comertul alimentar, fluenta in comunicare,disponibilitate pentru lucrul in 2 schimburi, ☎0785.634.235

920. **LUCRATOR** comercial, urgent, salariu + bonuri de masa. Program de lucru: luni-vineri. Perioada nedeterminata. Pentru angajari sunati la telefon, **1.400 L/luna;** ☎0737.814.574 recrutare.2015.1@gmail.com

921. **LUCRATOR** comercial. Angajam lucrator comercial, femeie sau barbat, in cadrul celui mai mare lant de magazine second hand din Bucuresti, MONDA. Puncte de lucru: Piata Salajan (magazin) si Republica (depozit), **1.300 L/ luna;** ☎0748.564.000 ralucagadau@yahoo.com

922. **LUCRATOR** comercial. Magazin Mega Image Shop&Go zona Petre Ispirescu, aprovizionare marfa, receptii, curatenie, se lucreaza in ture, trimiteti CV la adresa de mail, experienta in domeniu obligatorie, **1.050 L;** ☎0760.919.154 magazinshopgo@gmail.com

923. **LUCRATOR** comercial. Vanzatoare. Magazin incaltaminte avem nevoie de lucrator comercial. Daca vrei sa faci parte din echipa noastra, programul tau ar fi in ture: l, m, mi, j 10-15 sau 15-22, v 10-22 sau liber, s d liber/ lucr.; ☎0756.201.765 angajari@hexi.ro

924. **LUCRATOR** in constructii, angajam cu contract de munca lucrator in constructii zugrav, faiantar, rigipsar, ☎0752.245.701 retele.agafia@yahoo.com

925. **LUCRATOR** in fibra de sticla cu experienta pentru confectionare diverse forme dupa model, punct de lucru Bragadiru Ilfov, pentru provincie asiguram cazare, **2.000 L;** ☎0726.256.565

926. **LUCRATOR pizza cu auto, personal si ajutor pizzar, pizzerie angajeaza; ☎0731.333.405**

927. **LUCRATOR sortator folie si carton, cu/ fara experienta. Zona Berceni. Salariu + BM; ☎0730.202.322**

928. **LUCRATOR** statie Mol. Angajam lucratori comerciali in benzinaria Mol Virtutii, sector 6. CV-urile se pot trimite la adresa de mail; ☎0754.362.810 fuel.station.team@gmail.com

940. **LUCRATORI pentru montaj pereti cortina din tamplarie aluminiu si geam termopan; ☎0722.598.005/ 021.212.49.53**

941. **LUCRATORI,** Issa supermarket angajeaza lucratori comerciali cu experienta. Depuneti CV-ul la adresa Sos. Oltenitei nr. 58 sector 4 sau pe adresa de email. Salariu atractiv; ☎0725.747.751 ionut.issasupermarket@gmail.com

942. **LUCRATORI.** Firma productie publicitara angajeaza lucratori (aplicare autocolante, executie casete luminoase, bannere si alte lucrari specifice); ☎0722.330.631

943. **LUCRAÂƒTOR** comercial, angajez urgent o doamna/domnisoara ca lucraÂ|tor comercial la cafenea in zona Piata Victoriei, **1.200 L;** ☎0722.573.332 Daiantttt@yahoo.com

944. **MACARAGIU** si sudor pt. firma multinationala de distributie, minimum 5 ani experienta. Salariu motivant, bonuri de masa; ☎0722.152.953 anunturijoburi@gmail.com

945. **MACELAR** cu experienta angajez, Piata Noua, Obor, etaj 1; ☎0745.189.661

946. **MACELAR** cu experienta pentru macelarie Drumul Taberei; ☎0723.770.888

947. **MACELAR** cu experienta pentru restaurant. Relatii la telefon; ☎0761.465.985

948. **MACELAR** si vanzatoare la Hala noua Obor; ☎0760.704.301/ 0731.188.433

949. **MACELAR.** Angajez macelar pentru Piata Drumul Taberei; ☎0768.659.206

950. **MAGAZIONER,** Depozitul Pizzahut angajeaza magazioneri in depozitul din zona Baneasa. Oferim pachet salarial motivant, tichete de masa, decontare transport in comun si contract de munca pe perioada nedeterminata; ☎0751.190.481 mihai.costache@pizza-hut.ro

951. **MAGAZIONER,** permis conducere cat. B, societate comerciala angajeaza. Cerinte: studii medii, seriozitate, experienta in domeniu minim 3 ani. Salariul atractiv. Relatii la: ☎0760.498.288

952. **MAICHIURISTA,** tehnician unghii false angajeaza saloanele Magic. Conditii deosebite, salariu 1.500 L/comisioane, CM pe 8 ore. Experienta minim 2 ani. Zona Dristor; ☎0786.138.262

953. **MANAGER** cu experienta pentru restaurant cu livrare la domiciliu, detalii la tel.; ☎0737.484.827

954. **MANAGER** cu experienta, pentru magazin alimentar, domiciliul zona Colentina, sector 2, conditii bune; ☎0733.013.170

955. **MANECHIURISTA** + pedichiurista + tehnician in unghii false, cu experienta. Zona Teiul Doamnei (Complex); ☎0720.704.400/ 0786.404.315

972. **MANICHIURISTA,** cu experienta pt. Cosmopolitan SPA sector 3, programul de lucru: o zi da /o zi nu. Tel. Georgiana; ☎0768.410.983 office@cosmopolitanspa.ro www.comopolitanspa.ro

973. **MANICHIURISTA, maseuza experienta, ofer contract munca, vad format, sect. 3, Titan; ☎0767.071.861**

974. **MANICHIURISTA,** salon ultramodern cu vechime angajeaza manichiurista cu experienta man-ped clasica, unghii false, oja semipermanenta. Program o zi cu o zi, duminica liber. conditii avantajoase. Zona Doamna Ghica; ☎0737.031.924 www.salondivin.ro

975. **MANICHIURISTA,** tehnician unghii false pt. saloanele Magic. Conditii deosebite, salariu, comisioane, cm pe 8 ore. Experienta minim 2 ani, **1.500 L;** ☎0786.138.262

976. **MANICHIURISTA,** zona Crangasi, salon modern, urgent; ☎021.315.01.43/ 0760.342.240

977. **MANICHIURISTA.** Salon cu vad si clientela formata, zona Bd. C-tin Brancoveanu, angajam manichiurista cu experienta (manichiura clasica si semipermanenta). Oferim seriozitate, stabilitate si carte de munca; ☎0726.283.844

978. **MANICHIURISTE,** pedichiurista (clasic si semiperm.) si stilist protezist unghii false (cunostinte: constructie pe sablon, tips, french de interior si exterior, Nail Art), saloane sect 1/3. Cerem seriozitate, salariu fix; ☎0736.476.145

979. **MANIPULANT** marfa pentru depozit de produse alimentare; ☎0732.300.132

980. **MANIPULANT marfa pentru depozit preferabil cu domiciliul in zonele Militari, Drumul Taberei, Ghencea, sector 6. Program de zi, salariu atractiv; ☎0762.831.995**

981. **MANIPULANT marfa pentru depozit sector 6 pentru SC Tarell Impex, Distribuitor bere Ursus; office@tarell.ro/ administrativ@tarell.ro**

982. **MANIPULANT** marfa, incarcator - descarcator pt. Sc Global Plast Srl, in zona Oras Pantelimon, Jud. Ilfov; ☎0728.444.323

983. **MANIPULANT marfa, MCA Grup, fabricantul nr 1 in Romania de usi de garaj si termostoruri, angajeaza pentru fabrica din Jilava. Oferim: tichete, prime, transport, salariu net 1.100 L, ☎0758.062.201 recrutare@mcagrup.com www.mcagrup.ro**

Angajăm
FEMEIE de SERVICIU
cu experienţă pentru sediu firmă în Bucureşti (zona Muncii). Contract de muncă, asigurare medicală, plata salariului la 2 săptămâni. Program în ture.
Pentru interviu sunaţi la 0761.247.825

984. **MANIPULANT** marfa. Magazin accesorii mobilier angajeaza manipulant marfa pt depozit in Prelungirea Ghencea. Cautam 2 baieti seriosi disponibili pt program full time. Oferim salariu avantajos; ☎0737.417.594/ 0722.981.954

985. **MANIPULANT** marfuri, lucrator depozit, experienta in depozit de minim 3 ani, pentru o companie multinationala, austriaca. Detalii la: ☎0724.870.304 alexandra.oprea@mentors.ro

986. **MANIPULANT,** GlobeGround angajeaza personal pentru incarcat si descarcat bagaje, marfa (cargo), posta, in si din aeronava. Activitate pe aeroportul Henri Coanda. Program de lucru in ture. Cerinte: permis conducere; ☎0372.462.014

987. **MANIPULANTI** Lugera angajeaza manipulanti pentru depozit km 23, A1. Se asigura transport de la metrou Pacii. Salariu 1.000 lei net. Program luni-joi: 08:00-17:00, vineri: 08:00-14:30, **1.000 L;** ☎0733.772.476 valentin.baciu@lugera.ro www.lugerarepublic.ro

988. **MANIPULANTI marfa, angajeaza SC Azad Enterprises SRL, punct de lucru zona Obor; ☎0754.013.444**

989. **MANIPULANTI.** SC Agrirom SRL distribuitor produse alimentare angajam manipulanti marfa. Detalii telefon intre orele 09:00-15:00; ☎0741.092.278

990. **MASEUZA** cu exp. in aparate corporale, manichiurista pedichiurista cu exp. in unghii gel pt. salon situat pe Calea Vitan, se ofera salariu fix, cm, program flexibil, ☎0729.214.177 info@alybeauty.ro

991. **MASEUZA** cu experienta in domeniu, Crystal Beauty Salon in oras Bragadiru, judet Ilfov; ☎0762.151.627 crystal.beautysalon@yahoo.com www.complex-paradis.ro

992. **MASEUZA** salon de infrumusetare Green Day Spa Grozavesti. Conditii de lucru avantajoase; ☎0747.639.790

993. **MASINIST,** modificat si retusat rochii, pentru casa de moda, Voluntari, program L - V, 8.00 - 19.00, salariu **1.800 L;** ☎0728.228.642

994. **MASINISTA** croitorie, angajez urgent; ☎0730.492.238

995. **MASINISTE (simpla, triplok, speciale) si calcat (final si interfazic), Militari, Iuliu Maniu. ☎0726.474.223**

996. **MATRITERI.** S.C. Silpa Romania (localitate Jilava) angajeaza matriteri. Detalii la telefon; ☎0728 228 788

997. **MECANIC** - electrician auto, angajam. Relatii la tel.; ☎0722.502.035

998. **MECANIC** auto 2.500 ron. Auto service IOR angajeaza mecanic auto multimarca cu experienta. Salariu 2.500 ron in functie de experienta. Conditii bune de lucru, posibilitate de promovare, rugam seriozitate. Zona Theodor Pallady; ☎0722.606.159

999. **MECANIC** auto conditii avantajoase, program flexibil, zona Rahova Alexandriei; ☎0760.893.234

1000. **MECANIC auto cu experienta angajez, zona Sector 2- Basarabia; ☎0756.864.391**

1001. **MECANIC** auto cu experienta, Bucuresti, pt. SC Silma Service; ☎0722.388.955

1002. **MECANIC** auto cu experienta, electrician auto, pregatitor vopsitorie auto, sector 3; ☎0723.655.341/ 0724.309.944

1003. **MECANIC** auto cu experienta. Cunostinte diagnoza auto, calculator, internet; ☎0753.098.223

1004. **MECANIC** auto cu experienta. Salariu atractiv; ☎0784.424.799

1005. **MECANIC** auto si ajutor tinichigiu auto service multimarca zona Vitan Mihai Bravu; ☎0747.037.007

1006. **MECANIC** auto, urgent, firma serioasa angajam mecanic auto cu experienta pe perioada nedeterminata. Salariu atractiv, Zona Bucuresti-Magurele. Nr. tel., ☎0721.299.354 mihaela.ro24@yahoo.com

1007. **MECANIC** auto. Firma serioasa cauta mecanic auto cu experienta pentru angajare, colaborare pentru o perioada lunga nedeterminata. Retributia este discutabila la interviu, **1.500 L/ luna;** ☎0723.691.731 office@racingcode.ro www.racingcode.ro

1008. **MECANIC** auto. MIDOCAR Vitan angajeaza mecanic auto. Cerinte obligatorii: absolvent curs mecanic auto, experienta in domeniu minim 3 ani, permis categoria B. Relatii la telefon intre orele 8-17; ☎0741.166.077 irina.pascu@midocar.ro www.midocar.ro

1009. **MECANIC** auto. Service auto +statie ITP zona Brancoveanu angajeaza mecanic auto; ☎0728.305.187/ 0722.321.739

1010. **MECANIC** auto. Societate angajam mecanic auto pentru lucrari de dezmembrari auto in Oras Buftea, judet Ilfov. Cunostinte auto, seriozitate, capacitate de munca, diploma/ atestat de mecanic, contract de munca, **1.500 L/ luna;** ☎021.350.35.05/ 0720.786.199 achizitii@aytreciclare.ro

1011. **MECANIC** cu experienta pentru reparatii/ intretinere parc auto, autoturisme diesel, permis cat. B pt. companie taxi; ☎0762.008.075/ 0762.505.972

1012. **MECANIC** electrician auto si spalator auto, sector 1, Bucuresti; ☎0765.418.317

1013. **MECANIC** intretinere si reparatii masini de cusut industriale sioperatori confectioneri industriali angajeaza: Condor SA Relatii la telefon: ☎0751.100.139/ 0751.100.173

1014. **MECANIC** mase plastice, program de lucru 8 ore, 2 ture, salariu in functie de experienta + bonuri de masa, contract de munca, programari la interviu intre 9-17. Cartier Baicului, Bucuresti; ☎021.252.54.53

1015. **MECANIC** masini cusut si 2 muncitori fabrica (femeie+ barbat), angajeaza urgent firma de accesorii textile. Relatii la telefon; ☎031.438.18.85/ 0731.041.000

1016. **MECANIC** pentru firma, Tir, camion, utilaje; ☎0728.181.035

1017. **MECANIC** si tinichigiu auto; ☎0761.993.602

1018. **MECANIC** utilaje, din Bucuresti si toata tara, categoria T.R.I.; ☎0722.760.707

1019. **MECANIC, auto cu experienta pentru service zona Crangasi; ☎0731.302.788/ 0731.302.783**

1020. **MECANIC,** electromecanic, cu experienta in utilaje de panificatie si un sofer pt. distributie pentru Fabrica de Paine Bujoreni cu sediul pe Sos. Alexandriei; ☎0760.699.993

1021. **MECANIC,** tinichigiu, Activ Auto, service multimarca, zona Colentina, angajeaza full-time, mecanic auto, tinichigiu auto, spalator auto, experienta minim 5 ani, program l-v, 8.00-17.00. Relatii la telefon; ☎0722.219.190 www.activauto.ro

1022. **MECANICI** auto pt service-uri din zona Tei Bucuresti si oras Pantelimon din IF cu experienta. Program lejer, **2.500 L;** ☎0762.006.574 radut_alin@yahoo.com

1023. **MECANICI** auto, experienta, diploma, salariu in functie de ce stii, 13 Septembrie; ☎0769.434.665

1024. **MECANICI** auto. Service si magazin de piese auto din Prelungirea Ghencea angajeaza mecanici auto si vanzator/vanzatoare de piese auto cunoscator/oare in a lucra in programe originale de cautare piese auto si Tecdoc; ☎0761.330.212/ 0721.262.047 nicmarprimacom@yahoo.com

1025. **MEDIC** veterinar cu sau fara experienta, pentru farmacie veterinara si pet shop in sectoarele 2 si 4. Rog CV la: denis2007popa@yahoo.com

1026. **MEDIC** veterinar, pentru farmacie veterinara situata in Comuna Berceni - Ilfov. Rog CV la: tim.lifeactive@yahoo.com

1027. **MEDIC.** Asociatia Casa de Ajutor Reciproc a pensionarilor Omenia Bucuresti, strada Amurgului nr. 53 sector 5 angajeaza medic stomatolog pensionar sau in pragul pensionarii cu contract individual de munca, relatii la tel.; ☎0723.191.888/ 021.423.17.49

1028. **MEDICI** dentisti. Cabinet dentar angajeaza medici dentisti in Bucuresti, Bolintin Vale si Marsa langa Videle; ☎0722.776.261 mihaelavictor@yahoo.com

1029. **MENAJ** Pipera. Caut menajera zona Pipera, curatenie, calcat, ocazional gatit, preferabil experienta, **1.400 L;** ☎0730.859.874

1030. **MENAJ** si gatit, angajam menajera pentru o cantina localizata in zona Diham. Program 8.00-16.00 de luni pana sambata. Salariul 1000 Lei plus contract de munca. Sunt conditii foarte bune de lucru. Angajare imediata, **1.000 $;** ☎021.313.59.59/ 0721.796.468 carmen@cleaning-babysitting.ro www.cleaning-babystiting.ro

1031. **MENAJERA ANGAJAM URGENT CU CONTRACT DE MUNCA, PENTRU CURATENIE LA SEDIU DE BIROURI, PROGRAM NORMAL. SALARIU MOTIVANT SI BONURI DE MASA; ☎021.230.56.22**

1032. **MENAJERA** clinica. Aviatorilor. Urgent, 8 ore (l-v), in ture (6-14, 14-21.30) si 2 sambete platite suplim. Salariu: 1.100 net, CM, tichete masa. Cerinte: experienta si recomandare. Famileto, comision 20% din primul salariu, **1.100 L;** ☎0724.617.662

1033. **MENAJERA** cu experienta pentru clinica medicala, sector 1. Programari interviu: ☎0735.179.929/ 021.223.23.59

1034. **MENAJERA** cu salariu net 1.000 L, angajez sudor salariu net 1.200 L, str. Atelierele Noi, nr. 28, sector 1, (Calea Giulesti), in Bucuresti; ☎0722.646.636

1035. **MENAJERA** Firma Cleaning Babysitting angajeaza menajera cu experienta si recomandari pentru zona Diham. Se va lucra la o cantina, programul de luni pana sambata de la ora 8:00 la ora 16:00, **1.000 L;** ☎0721.796.468 davidaagentiaplevnei@gmail.com

1036. **MENAJERA** in regim intern, la Snagov- Ilfov. Conditii foarte bune. Pt. detalii la tel. in intervalul 10:00-19:00 (L-V). ☎0724.323.000,

1037. **MENAJERA** interna care sa lucreze 2 saptamani/ luna in regim intern pentru curatenie, calcat, gatit intr-o vila cu 4 membri din zona Arcul de Triumf. Salariul 1.800 Lei/ luna. Agentie cu 20% comision, **1.800 L;** ☎0721.796.468/ 0726.334.403 carmen@cleaning-babysitting.ro www.cleaning-babysitting.ro

1038. **MENAJERA** interna din Moldova, urgent angajez in zona Pipera, salariu negociabil, numai iubitoare de animale; ☎0766.242.775

1039. **MENAJERA interna fara obligatii, tanara, apartament doua camere, barbat singur, strain, salariu negociabil la interviu; ☎0764.343.500**

1040. **MENAJERA** interna pentru vila Snagov, 2 week-end-uri libere/ luna, cu experienta si recomandari. Carte de munca, **2.300 L;** ☎0732.492.836

1041. **MENAJERA** interna, DN1 otopeni, iubitoare de catei, fara oblig.fam., cu/fara exp., cu/fara gatit, flexibila si dinamica, cazare gratis, carte munca, salariu deosebit, liber la luna, asteptam provincia, ☎0763.201.512 uticafj@yahoo.com

1042. **MENAJERA** interna, nefumatoare pentru menaj, curatenie, spalat, calcat, gatit si ajutor bolnav. Rog sms la tef., **1.600 L;** ☎0748.051.099 cristianamihalcea@yahoo.com

1043. **MENAJERA nefumatoare, pentru locuinta zona Unirii; ☎0754.013.468**

1044. **MENAJERA** pentru Balotesti, harnica, activa, discreta, nefumatoare, full-time sau part-time. Relatii la numarul de telefon; ☎0726.637.102

LOCURI DE MUNCĂ

SC AEK SECURITY DIVISION SRL

angajează pentru Bucureşti şi Ilfov

- AGENŢI SECURITATE
- ŞEF TURĂ
- DISPECERI
- INSPECTORI SECURITATE
- SERVANŢI POMPIERI

Condiţii avantajoase de salarizare şi program + bonificaţii

Relaţii la tel: (021) 336.10.10
E-mail: resurse.umane@aeksecurity.ro

1045. **MENAJERA pentru doi varstnici cu domiciliul in cartierul D. Taberei. Ofer salariu motivant si carte de munca; ☎0727.133.886/ 0730.614.612**

1046. **MENAJERA** pentru menaj si masaj terapeutic angajeaza domn, ap. 2 cam.; ☎0784.030.113

1047. **MENAJERA** prezentabila, tanara, care sa stie sa gateasca bine, astept si provincia, **1.500 L/ lunar;** ☎0753.862.082

1048. **MENAJERA** zona Fundeni, program de luni - vineri; ☎0785.280.057

1049. **MENAJERA, 3-5 zile/saptamana, Unirii, urgent; ☎021.310.74.03**

1050. **MENAJERA,** angajez; ☎021.241.37.67/ 031.807.01.62

1051. **MENAJERA,** eventual partial interna, numai persoane iubitoare de caini si pisici in zona Cotroceni; ☎0722.254.237

1052. **MENAJERA. ANGAJAM MENAJERA - PERSOANA CINSTITA, SERIOASA, HARNICA SI ORGANIZATA. SE SOLICITA EXPERIENTA INTR-UN POST SIMILAR, PRECUM SI REFERINTE SCRISE DE LA LOCUL DE MUNCA ANTERIOR. INFORMATII LA NUMARUL DE TELEFON; ☎021.308.25.10**

1053. **MENAJERA.** Firma curatenie angajeaza menajera, program 8 h/zi. Cerinte: seriozitate si recomandari. Relatii la tel.; ☎0760.498.288

1054. **MERCANTIZORI** produse usoare, ceai si cafea, tineri, pt. locatii Ika Bucuresti. Se oferta salariu, bonus, telefon, training, decont transport. Trimiteti CV la ☎0737.700.076 hr@globtrade.ro www.globtrade.ro

1055. **MERCHANDISER,** angajam vanzatoare mezeluri pt vanzarea si promovarea produselor proprii in Hipermarketurile Auchan si Cora. Oferim seriozitate si conditii de munca decente. Detalii telefonic sau CV pe mail, ☎0732.680.196 florentina.stoian@cxc.ro

1056. **MERCHENDAISER,** firma de distributie produse alimentare angajeaza merchendaiser cu experienta pentru IKA Bucuresti. Se ofera salariu, masina. Se solicita: persoana dinamica, comunicativa, ambitioasa, permis cat. B., jobs@melaz.ro www.melaz.ro

1057. **MERCHENDISER** in Bucuresti pt. Global Plast; ☎0725.354.339

1058. **MESTER** croitorie. Atelier croitorie zona Fundeni, angajam sef sectie-mester cu experienta in conducerea formatiilor de confectionere. Mediu de lucru placut, ore suplimentare platite, program fix; ☎0771.752.873/ 0722.815.082

1059. **MICROBIOLOG.** Laborator siguranta alimentara angajam microbiolog (femeie) cu experienta in microbiologia alimentara; ☎0752.298.123

1060. **MODELATOARE de covrigi, in zona Parcul Herastrau, angajam; ☎0734.030.995**

1061. **MODELATOARE,** firma de patiserie angajeaza urgent modelatoare pt. zona Ferentari. Program 05.30-21.30 o zi da o zi nu. Interviul se va sustine pe Bd. Theodor Pallady, nr. 44D, **1.300 L;** ☎0730.437.048 georgiana.covrigulimens@yahoo.com

1062. **MODELATOARE,** firma de patiserie angajeaza urgent modelatoare pt. zonele: Pipera. Program 05.30-21.30 o zi da o zi nu. Interviul se va sustine pe Bd. Theodor Pallady, nr. 44D, **1.300 L;** ☎0730.437.048 georgiana.covrigulimens@yahoo.com

1063. **MODELE** online job, studio spaniol, crezi ca nu te angajeaza nimeni pentru ca esti grasuta, aici e locul tau. Fete slabe si grase, cupluri, etc. Peste 18 ani. Cazare gratis. Bucuresti. Cu/ fara experienta, **3.000 €;** ☎0773.867.635/ 0773.867.652 bucuresti@maletarosastudio.com www.maletarosastudio.com

1064. **MODELE** online salariu fix real + comisioane, contract de munca, fara reguli sau amenzi stupide. Mediu de lucru placut, zona centrala. Siteuri noi, trafic. Bonus angajare 100 $. Experienta nu este necesara **1.600 L;** ☎0746.387.246 office@flirt4fun.eu www.modeleonline.ro

1065. **MODELE** online, salariu fix 1.600 L+comisioane, fara reguli stupide/ amenzi. Se ofera contract de munca, training. Siteuri noi, trafic, experienta nu este necesara. Bonus angajare 100 $, **2.000 $;** ☎0757.035.606 angajari@sheebastudios.ro www.sheebastudios.ro

1066. **MODELE** online, salariu fix 1.600 L+comisioane, fara reguli stupide/amenzi. Se ofera contract de munca, training. Siteuri noi, trafic, experienta nu este necesara. Bonus angajare 100 $, **2.000 $;** ☎0757.035.606 angajari@sheebastudios.ro www.sheebastudios.ro

1067. **MODELE** online, salariu fix real + comisioane, contract de munca, fara reguli sau amenzi stupide. Mediu de lucru placut, zona centrala. Siteuri noi trafic. Bonus angajare 100 $, engleza nivel mediu, **1.600 L;** ☎0733.642.202/ 0767.906.988 office@loftstudios.ro www.loftstudios.ro

1068. **MODELE** online, salariu fix real 1.600 l + comisioane, contract de munca, fara reguli sau amenzi stupide. Mediu de lucru placut, zona centrala. Siteuri noi, trafic. Bonus angajare 100 $. Experienta nu este necesara, **1.600 L;** ☎0746.387.246 office@flirt4fun.eu www.modeleonline.ro

1069. **MODELE** online, salariu fix real 1.600 l + comisioane, contract de munca, fara reguli sau amenzi stupide. Mediu de lucru placut, zona centrala. Siteuri noi, trafic. Bonus angajare 100 $. Experienta nu este necesara, **1.600 L;** ☎0746.387.246 office@flirt4fun.eu www.modeleonline.ro

1070. **MODELE** online, salariu fix real 1.600 l+comisioane, contract de munca, fara reguli sau amenzi stupide. Mediu de lucru placut, zona centrala. Siteuri noi trafic. Bonus angajare 100 $, engleza nivel mediu, **1.600 L;** ☎0733.642.202/ 0767.906.988 office@loftstudios.ro www.loftstudios.ro

1071. **MODELE** online, salariu fix real 1.600 l+comisioane, contract de munca, fara reguli sau amenzi stupide. Mediu de lucru placut, zona centrala. Siteuri noi trafic. Bonus angajare 100 $, engleza nivel mediu, **1.600 L;** ☎0733.642.202/ 0767.906.988 office@loftstudios.ro www.loftstudios.ro

1072. **MODELE** online, salariu fix real 1.600 l+comisioane, contract de munca, fara reguli sau amenzi stupide. Mediu de lucru placut, zona centrala. Siteuri noi trafic. Bonus angajare 100 $, engleza nivel mediu, **1.600 L;** ☎0733.642.202/ 0767.906.988 office@loftstudios.ro www.loftstudios.ro

1073. **MODELE** online, salariu fix real 1.600 l+comisioane, contract de munca, fara reguli sau amenzi stupide. Mediu de lucru placut, zona centrala. Siteuri noi trafic. Bonus angajare 100 $. Experienta nu este necesara, **1.600 L;** ☎0733.642.202/ 0767.906.988 office@loftstudios.ro www.loftstudios.ro

1074. **MODELE** online, salariu fix real 1.600 l+comisioane, contract de munca, fara reguli sau amenzi stupide. Mediu de lucru placut, zona centrala. Siteuri noi trafic. Bonus angajare 100 $. Experienta nu este necesara, **1.600 L;** ☎0733.642.202/ 0767.906.988 office@loftstudios.ro www.loftstudios.ro

1075. **MODELE** online. Job, studio spaniol, crezi ca nu te angajeaza nimeni pentru ca esti grasuta, aici e locul tau. Fete slabe si grase, cupluri, etc. Peste 18 ani. Cazare gratis. Bucuresti. Cu/ fara experienta, **3.000 €;** ☎0773.867.635/ 0773.867.652 bucuresti@maletarosastudio.com www.maletarosastudio.com

1076. **MODELE** online. Salariu fix real 1.600 l + comisioane, contract de munca, fara reguli sau amenzi stupide. Mediu de lucru placut, zona centrala. Siteuri noi, trafic. Bonus angajare 100 $. Experienta nu este necesara, **1.600 L;** ☎0746.387.246 office@flirt4fun.eu www.modeleonline.ro

1077. **MODELE,** fete cu/ fara experienta pentru conversatii online, posibilitate cazare gratuita, coafor, solar si fitness, lux, procent intre 50-70%, bonusuri garantate, plata dupa primele 2 saptamani, fara limite, **3.000 $;** ☎0741.216.753/ 0730.846.181 adelainejo@yahoo.com

1078. **MODELE,** fete cu/ fara experienta pentru conversatii online, posibilitate cazare gratuita, coafor, solar si fitness, lux, procent intre 50-70%, bonusuri garantate, plata dupa primele 2 saptamani, fara limite, **3.000 $;** ☎0741.216.753/ 0730.846.181 adelainejo@yahoo.com

1079. **MONTATOR** mobila pal melaminat si MDF in Bucuresti, sector 5. Relatii la tel.; ☎0727.746.688

1080. **MONTATOR** sticla, forFitout angajeaza muncitor calificat - montator usi, ferestre, partitii sticla, placari sticla, termopane, montaj profile aluminiu, ☎0730.368.834/ 0784.311.705 office@forfitout.ro www.forfitout.ro

1081. **MONTATOR** sticla. Transparent Design SRL angajeaza personal calificat pentru montaj sticla; ☎0721.336.557 office@transparentdesign.ro www.transparentdesign.ro

1082. **MONTATOR** tamplarie PVC angajez, salariu 1.200 - 1.600 Lei. Program 8.30 - 18.00. ☎0726.624.820/ 021.451.01.53

1083. **MONTATOR** tamplarie PVC pt. program reabilitare in blocuri. Plata se face bilunar, salariu **1.500 L;** ☎0733.268.212

1084. **MONTATOR** tamplarie PVC, cu/fara experienta, permis conducere obligatoru, zona Militari, salariul 1.400-2.800 lei; ☎0721.410.591

1085. **MONTATOR** usi garaj si automatizari pt. societate comerciala, cerinte: experienta in domeniu, permis de conducere cat. B, cunostinte tehnice si electronice. Rel la tel.: ☎0736.860.101/ 0765.652.925 ilie_coverca@yahoo.ro

1086. **MONTATORI** hale industriale si hidroizolatii, experienta obligatorie min. 2 ani montaj hale industriale, obligatoriu apt pentru lucru la inaltime. Trimiteti CV-ul dvs. pe fax la nr. tel.; ☎021.300.40.45/ 0728.273.851 office@plana-innova.com www.plana-innova.com

1087. **MONTATORI** in domeniul amenajarilor interioare, angajare cu sau fara experienta; ☎0721.488.884

1088. **MONTATORI** in domeniul tamplariilor, angajare cu sau fara experienta; ☎0721.488.884

1089. **MONTATORI** pereti cortina, constructii, angajam montatori pereti cortina si fatade ventilate, doar cu contract de munca. Se cere experienta in domeniu. Salariu lunar incepand de la 1.800 lei, ☎0734.204.248

1090. **MONTATORI** tamplarie si pereti cortina, salariu de la **1.800 L;** ☎0728.302.100

1091. **MONTATORI,** Sc Window Design Termopan SRL angajeaza:montatori tamplarie pvc, operator PC ofertare, agent vanzari cu experienta si permis conducere categoria B!Salariu intre 1600-2600, **1.600 L/lunar;** ☎0763.546.833 florea.florian86@gmail.com www.termopanepvc.ro

1092. **MORAR** cu vechime 10 ani, inginer agronom productie vegetala cu vechime 15 ani, pentru S.C. SMP Berlin SRL; ☎0733.222.771

1093. **MUNCITOARE Societate din cartierul Militari angajeaza muncitoare pentru asamblat, croit, cusut produse textile industriale. Lucru in 2 schimburi. Seriozitate, contract. Salariu net+ bonuri de masa 1.000 lei, 1.000 L; ☎021.433.06.63 office@eurosandow.ro**

1094. **MUNCITOR** cu sau fara experienta pentru spalatorie auto automata. Zona soseaua Fundeni 40, sector 2, (in parcare la XXL Megadiscount); ☎0772.201.142

1095. **MUNCITOR** depozit. Societate comerciala distributie angajeaza muncitor depozit serios, contract de munca, program opt ore, preferabil zona Jiului; ☎0769.225.173

1096. **MUNCITOR** in constructii, amenajari - finisaje interioare, 8 h/zi, sector 2; ☎0722.408.198

1097. **MUNCITOR** in constructii. Relatii la tel. Salariu, **1.700 L;** ☎0755.303.766

1098. **MUNCITOR** necalificat Bucuresti; ☎021.252.49.53

1099. **MUNCITOR** necalificat cu carnet sofer categoria B, pentru santier constructii numai din zona Morarilor, Fundeni, Sector II, 1.200-1.500 lei. ☎0769.779.767

1100. **MUNCITOR** necalificat pentru depozit sector 6, program de zi, salariu atractiv; ☎0762.831.995

1101. **MUNCITOR** necalificat, Speed Pizza angajeaza muncitor necalificat pentru Sun Plaza, coordoneaza si distribuie comenzile din punctul de lucru in parcare, activ si motivat, salariul atractiv, program lejer, ☎0734.989.958

1102. **MUNCITOR** necalificat. Firma angajeaza muncitor necalificat, posibil lucrul la inaltime 4m. Centura Bucuresti SUD, capatul liniei 125. Program 9-17; ☎021.369.48.61

1103. **MUNCITOR.** Firma angajeaza urgent muncitor prelucrare granit, marmura, piatra, cu experienta in domeniu; ☎021.420.89.92/ 0736.352.785

★★★★★★★★★★★★★★★★★★★★

1104. **MUNCITORI - SOCIETATE COMERCIALA PRODUCATOARE DE DULAPURI METALICE ANGAJEAZA MUNCITORI NECALIFICATI, NUMAI PENTRU BUCURESTI. RELATII LA: ☎021.345.24.50**

★★★★★★★★★★★★★★★★★★★★

1105. **MUNCITORI** Angajam numai cu contract de munca, muncitori constructii, electricieni, instalatori. Salariu net 9 lei / ora - 10 ore/ zi. Nu oferim cazare. Salariul se plateste o data pe luna. Santier in Bucuresti; ☎021.312.86.53

1122. **MUNCITORI** necalificati in domeniul amenajarilor interioare, angajare cu sau fara experienta; ☎0721.488.884

1123. **MUNCITORI** necalificati pentru curatenie in complex comercial nou. Detalii la Administratia Pietei Salajan; ☎0744.321.566 nedelia_carmen_silvia@yahoo.com www.piatatitan1.ro

1124. **MUNCITORI** necalificati pentru fabrica de mobila. Salariu motivant, bonuri masa, transport decontat. Conditii de munca decente si posibilitati de avansare. Fabrica este situata pe Sos. Pantelimon, **1.200 L;** ☎0799.762.360/ 0720.534.815 recrutare@passion4work.ro

1125. **MUNCITORI** necalificati pentru santier in sector 3, zona Titan pentru cablaj cladire curent de joasa tensiune, urgent; ☎0756.051.181 Jhonnyno1@yahoo.com

1126. **MUNCITORI** necalificati pentru vulcanizare, salariu luna+comision zilnic. Urgent; ☎0744.363.338

1127. **MUNCITORI** Societate comerciala cu punct de lucru in incinta Autogarii Filaret angajam muncitori necalificati (baieti), numai cu domiciliul stabil in Bucuresti; ☎0762.650.315

1128. **MUNCITORI Spalatorie industriala textile, Apaca, angajaza muncitori/ muncitoare necalificate, calcatorese, fochisti si soferi. ☎0755.200.007**

1129. **MUNCITORI,** angajam electrician si instalator autorizati pentru reparatii / intretinere sediu social si santiere. Bonusuri: bonuri de masa di telefon serviciu. Persoana de contact Apostu Adrian, **2.000 L/luna;** ☎0722.333.215 officeru@moteco.ro

1130. **MUNCITORI,** Societate productie mase plastice angajeaza muncitori calificati/operatori mase plastice/ reglori. Relatii la tel.; ☎0733.053.493 akktiv_e@yahoo.com

1131. **NECALIFICATI pentru santier, barbati; ☎0721.318.323**

1132. **NECALIFICATI,** inginer, Eurokurt angajeaza muncitori necalificati barbati/ femei, motostivuitorist, sofer, mester extruder si ajutor, inginer chimist, agricol si mecanic/subinginer. Popesti Leordeni, ☎0742.102.751/ 021.890.33.02

1134. **OM** de paza, program full time, Grozavesti; ☎0734.825.197

1147. **OPERATOR** calculator magazin online si casiera cu experienta pentru magazin imbracaminte; ☎0799.775.679 contabilitate@yakups.ro

1148. **OPERATOR calculator pentru intretinere de facturi in programul de gestionare- contabilitate al companiei, studii medii, cunostinte in operare PC, pentru SC Black Sea Suppliers SRL, zona Militari, Iuliu Maniu; ☎0372.187.501/ 0722.450.798**

1149. **OPERATOR** calculator sala internet. Cunostinte avansate windows, office, periferice, xerox, engleza; ☎0771.229.236

1150. **OPERATOR** calculator, cunostinte Corel, Photoshop, pentru fabrica de ambalaje din carton punct de lucru Bragadiru Ilfov, de preferat domiciliul adiacent; **2.000 L;** ☎0726.256.565

1151. **OPERATOR calculator, stivuitorist si manipulant marfuri angajam in comuna Chiajna. Domiciliu stabil Bucuresti. SC Tibbett Retail Services SRL; ☎031.229.27.22/ 0735.735.850/ 0735.312.373**

1152. **OPERATOR** calculator. Birou notarial, Piata Alba Iulia, sector 3, angajeaza operator calculator cu experienta minim 1 an. Salariu atractiv; ☎021.326.53.43/ 0730.905.133 bnpniculescu@yahoo.com

1153. **OPERATOR** calculator. Relatii la tel.; ☎021.326.55.96

1154. **OPERATOR** calculator. Societate comerciala angajeaza operator calculator. CV la email; ☎0743.333.015 sofia.domil@gsmtrans.ro

1155. **OPERATOR** call center. Gi Group Staffing Company, angajeaza operatori call center, de toate varstele si la toate nivelele de experienta! Trimite CV-ul tau: elisabeta.moldoveanu@gigroup.com

1156. **OPERATOR** casa de amanet cu experienta angajez, aur si electronice, rog seriozitate; ☎0721.070.679 antikgold2013@yahoo.com

1157. **OPERATOR** casa de amanet cu experienta, salariu atractiv. Cerem si oferim seriozitate, CV+foto; studioplatinum@yahoo.com

1158. **OPERATOR casa de amanet. Program flexibil, salariu atractiv, cu sau fara experienta; ☎0737.184.389**

Vino în echipa Aqua!

aqua friendly dry cleaning

ZONA: BĂNEASA
COTROCENI
DRUMUL TABEREI
TITAN

Fete prezentabile pentru recepţie curăţătorie haine

Cerinţe:

- minim liceul
- abilităţi de comunicare
- utilizare computer
- atenţie distributivă
- cunoaştere lb. engleză
- aspect îngrijit

Programări interviu: Luni-Vineri. Tel: 0733 689 658
Interviuri: Str. Barbu Văcărescu 313-321 - zona Floreasca

1171. **OPERATOR MASINI DE AMBALAT PRODUSE ALIMENTARE, PICKRERI CU EXPERIENTA IN ACTIVITATE DE DEPOZIT, PERSONAL CALIFICAT IN UTILIZAREA SCANNERULUI DE PRODUSE, AMBALATORI PRODUSE ALIMENTARE; ☎0746.013.848**

1172. **OPERATOR** PC Brasov, vrei sa lucrezi la pariuri sportive, Suntem o echipa tanara si cautam colege noi cu sau fara experienta. Oferim salariu, training de specialitate, program flexibil. Trimite-ne CV-ul tau; marianad95@gmail.com

1173. **OPERATOR** pc, tinere pentru activitate tip operator pc- conversatii online, suport online, comision, engleza, cerem seriozitate, mediu de lucru placut, training, cim, CV la adresa de email; ☎0725.627.514 angajarioffice.hr@gmail.com

1174. **OPERATOR** presa textila, responsabilitati: opereaza presa textila manuala si automata, raspunde de calitatea imprimarii, se incadreaza in norma ceruta specifica lucrarilor, organizeaza corespunzator locul de munca, ☎0723.373.509

1175. **OPERATOR receptie marfa, societate angajeaza pentru supermarket in zona centrala Bucuresti, cerinte: experienta de minim 1 an operare sisteme de gestiune, trimiteti CV la mail cu mentiunea (operator), salariu net, 1.500 L; secretariat@unicomm.ro**

1176. **OPERATOR** relatii clienti pentru centru productie florarie online. Operatorul preia comenzile clientilor, gestioneaza necesarul de productie, trimite comenzile la livrare, factureaza; ☎0735.542.554/ 0722.237.373 ioana@floridelux.ro www.floridelux.ro

1177. **OPERATOR** schimb valutar, cu/fara experienta, obligatoriu diploma de BAC, cunostiinte minime calculator; ☎0764.402.441

1178. **OPERATOR** supraveghere video centre comerciale. Interviuri de luni pana vineri intre orele 8.00-16.00, in str. General George Macarovici nr. 23, etaj 2, sector 6 (Drumul Sarii); ☎0769.039.482/ 0784.268.496/ 0761.124.112

1179. **OPERATOR** utilaje pentru finisari tipografice, tipografie din Bucuresti angajeaza, experienta reprezinta un avantaj dar pentru cei cu experienta minima asiguram instruirea; ☎0758.642.773

1180. **OPERATOR,** compania DDD angajeaza operator ddd (dezinsectie, dezinfectie, deratizare). Se ofera salarii motivante, bonuri de masa, bonusuri in functie de performante, etc. Rugam cv pe email office@companiaddd.ro www.0219662.ro

1181. **OPERATOR,** operatoare, mase plastice, nu necesita calificare, program de lucru 8 ore, 2 ture. Salariu, bonuri de masa, contract de munca, sector 2, Baicului, programari la tel. intre 9-17; ☎021.252.54.53

1182. **OPERATORI** call center limba italiana, pentru campania sondaje. Salariu fix+ bonus; ☎0724.913.068

1183. **OPERATORI** call center pentru operare baza de date. Relatii la telefon sau puteti trimite CV pe email; ☎0799.853.564 deximobart@gmail.com

1184. **OPERATORI** call center, companie recruteaza persoane dinamice si serioase cu bune abilitati de comunicare, experienta minim 6 luni; ☎0748.575.718 medical.line.solutions2015@gmail.com

1185. **OPERATORI** call center, full time/part time pt. compania Hello Hungry cunostinte medii de limba engleza, Microsoft Office, oferim mediu de lucru placut si salariu atractiv; ☎0729.949.966 i.alexe@hellohungry.com www.oliviera.ro

1186. **OPERATORI** casa pariuri pt. sala King Game, fata de preferat din zona Berceni, sector 4. Pentru mai multe detalii sunati la nr. intre orele 10:00-18:00; ☎0768.840.225 adryana1987@yahoo.com

1187. **OPERATORI** CNC pt. Isovolta SA. Cerinte: studii medii. Informatii la nr. tel. ☎031.030.11.38

1188. **OPERATORI** depozit. SEA Romania SRL angajeaza operatori in depozit, magazineri autorizati ISCIR. Cerinte: manipularea / scanarea / depozitarea / etichetarea / pregatirea produselor, abilitatea de lucru in echipa, seriozitate, autorizatia de stivuitorist prezinta avantaj. Oferta: conditii de salarizare la nivelul pietei muncii, conditii de lucru normale. Trimitere CV pe email sau fax: ☎021.410.09.00 office@sea.ro

1189. **OPERATORI dispeceri monitorizare video pentru RPG Security Center. Salarizare atractiva; ☎021.9534**

1190. **OPERATORI** in centrul comercial din zona Baneasa. Oferim salariu avantajos si tichete masa. Firma curatenie, angajam urgent; ☎0736.925.152

1191. **OPERATORI interviuri-aplicare de chestionar in diferite locatii/domiciliul respondentilor sau aplicare telefonica (din sediul firmei) pentru Millward Brown. Program flexibil minim 3 h. Detalii la tel.; ☎021.317.97.31**

1192. **OPERATORI** masinisti, manipulanti marfa pentru hala productie in Chitila. Salariu avantajos; ☎0755.502.616 office@stehos.ro

1193. **OPERATORI** pariuri sportive, supraveghetoare jocuri, oferim training cu specialisti in domeniu, contract de munca (full time), mediu de lucru placut, echipa tanara si dinamica, Favbet, **1.600 L/luna;** ☎0755.292.929 secretariat@favbet.com www.favbet.com

1194. **OPERATORI** pariuri, vrei sa faci parte din echipa noastra ? Trimite un cv+3 foto. Fete serioase cu spirit de echipa. Te asteptam in echipa noastra, **1 €;** ☎0724.005.306 ceamuruangelica10@yahoo.com

1195. **OPERATORI si finisori talpi cu experienta, sau calificare la locul de munca, femei, barbati, seriozitate. Fabrica talpi angajeaza, salariu + bonuri masa + decontare transport, sos. Alexanddriei; ☎0744.505.252**

1196. **OPERATORI** stantare, tipografie din Bucuresti angajeaza; ☎0758.642.773

1197. **OPERATORI** telefon pentru firma de catering pentru preluare comenzi. Salarii avantajoase. Sunati numai dupa ora 16.00; ☎0720.421.660

1198. **OPERATORI,** Blue Planet angajeaza muncitori calificati si necalificati pentru urmatoarele posturi: maistru mecanic, fochist, sef echipa; ☎0721.294.555 office@blueplanet.ro www.blueplanet.ro

1199. **OPERATORI,** persoane cunoscatoare de limba italiana pentru postul de Operator Call Center. Sediul firmei langa statia de metrou Grozavesti. Salariu motivant, bonuri de masa, bonusuri. Program full time/part time; ☎0728.117.215 hr@mpssolutions.net www.mpssolutions.net

1200. **OSPATAR** - persoana serioasa cu experienta - restaurant situat ultracentral, str. Jean Louis Calderon, nr. 18, restaurant terasa Tequila (in spate Intercontinental) urgent; ☎0786.042.056

1201. **OSPATAR** /grataragiu. "Pe Motoare-Bar&Grill" angajeaza ospatar si grataragiu, tineri, cu experienta in domeniu. Barul are vechime si dorim sa ne extindem personalul. Cautam seriozitate si aspect fizic placut; ☎0720.033.597

1202. **OSPATAR** /ospatarita. Trattoria Pane e Vino angajeaza ospatarita/ ospatar str. Nerva Traian nr 23-25, zona metrou Timpuri Noi, program o zi cu o zi, **1.200 L;** ☎0757.976.618 trattoriapanevino2010@yahoo.com

1203. **OSPATAR** /ospatarita. Trattoria Pane e Vino din strada Nerva Traian 25 (zona metrou Timpuri Noi) angajeaza ospatar /ospatarita. Program de lucru 1 zi cu 1 zi, **1.200 L;** ☎0757.976.618 trattoriapanevino2010@yahoo.com

1204. **OSPATAR** Bd. Unirii nr. 65, Trattoria; ☎021.327.60.29

1205. **OSPATAR** cu experienta si domiciliul in Bucuresti pentru restaurantul La Garaje; ☎021.444.29.32

1206. **OSPATAR** daca esti sociabil/a si iti place sa intalnesti oameni noi, esti obisnuit sa respecti reguli, iti place sa faci si sa pastrezi curatenia, stii limba engleza la un nivel mediu, asteptam sa te cunostem; ☎0764.675.039/ 0729.675.464 melania@cameradinfata.ro www.cameradinfata.ro

1207. **OSPATAR** pentru restaurnat in Mall Baneasa, program 9-22, o zi cu o zi, salariul, **1.200 L;** ☎0769.492.684

1208. **OSPATAR** Restaurant cu specific de bucatarie urbana, zona Piata Iancului angajeaza ospatar/ ospatarita. Program 1 zi cu 1 zi. Salariu, tips, contract de munca; ☎0727.772.146/ 0724.015.800

1209. **OSPATAR** Roxy Pub Regie, se cere o prezenta placuta, rezistenta la stres. Se ofera pachet salarial atractiv; ☎0785.224.502

1210. **OSPATAR sala restaurant si bucatar cu experienta bucatarie italiana pt. mic dejun, restaurant hotel. Trimiteti CV cu poza, rugam seriozitate; silkpanoramic@gmail.com http://www.silkpanoramic.ro**

1211. **OSPATAR** si ospatarita cu experienta, aspect placut si seriozitate, restaurantul se afla in zona Baba -Novac, ☎0722.218.487/ 021.324.23.87 pizza_gili@yahoo.com

1212. **OSPATAR** Trattoria Pane e Vino din strada Nerva Traian 25 (zona metrou Timpuri Noi) angajeaza ospatar / ospatarita. Program de lucru 1 zi cu 1 zi, **1.200 L;** ☎0757.976.618 trattoriapanevino2010@yahoo.com

1213. **OSPATAR, bucatar, ajutor de bucatar, femeie de serviciu, restaurant Bistro Chef Burger isi mareste echipa. Persoanele interesate ne pot contacta la tel.; ☎0727.527.900 ciprinol_2005@yahoo.com**

1214. **OSPATAR,** pentru Taverna Baba Novac, intr. Baba Novac nr. 3, sector 3; ☎0760.010.784

1215. **OSPATAR,** Restaurant Bolta Rece, zona Aviatorilor, sector 1 angajeaza ospatar cu experienta minim 5 ani, seriozitate, carte munca, tips zilnic; ☎0722.527.077 boltarece@gmail.com www.boltarece.ro

1216. **OSPATAR,** restaurant Noblesse, situat in orasul Otopeni, angazeaza ospatar cu experienta. Relatii la tel., cv la email ☎0766.222.738 office@noblesseotopeni.ro

1217. **OSPATAR.** Angajez ospatar norma intreaga. Relatii la telefon; ☎0721.257.290

1218. **OSPATARI /ite cu sau fara experienta pt. restaurant chinezesc. Relatii dupa ora 12,00; ☎021.211.72.50/ 0723.325.038**

1219. **OSPATARI** /ospatarite cu limba straina si experienta probanta, angajeaza restaurant din zona Piata Dorobanti; ☎021.231.09.08/ 031.436.44.77

1220. **OSPATARI CU EXPERIENTA PENTRU RESTAURANT CU SPECIFIC ROMANESC DIN SECTOR 3. CONDITII DEOSEBITE. BENEFICII ASIGURATE. ☎0769.144.354**

UCECOM

Colegiul UCECOM "SPIRU HARET"

COLEGIUL UCECOM "SPIRU HARET" face înscrieri pentru şcoala profesională la următoarele specializări:

- Frizerie, coafură, manichiură, pedichiură
- Ospătar- chelner
- Optician-montator
- Vânzător în unităţi de alimentaţie publică
- Bucătar
- Mecanic auto

Elevii vor primi o bursă profesională în valoare de 200 lei/lună. La terminarea cursurilor, celor care doresc li se asigură locuri de muncă!

Relaţii la tel: **021.316.61.95/ 021.316.61.96**

1106. **MUNCITORI** calificati cunostinte PC, Corel, etc., pentru firma prod. publicitara. ☎0722.326.435

1107. **MUNCITORI** calificati pentru banda de tras (caltiera, shon), aplicat talpa angajeaza fabrica de incaltaminte sect. 3; ☎0730.501.000/ 0787.637.799

1108. **MUNCITORI** calificati pentru confectionare si montare tamplarie PVC si pereti cortina. Bonusuri: bonuri de masa. Persoana de contact Gavrilescu Mihai, **1.500 L/ luna;** ☎0722.333.224 officeru@moteco.ro

1109. **MUNCITORI** calificati pentru: indoit, cusut si pregatit fete, finisat, angajeaza Fabrica de incaltaminte; ☎0730.501.000/ 0787.637.799

1110. **MUNCITORI** calificati si necalificati angajam pentru Fabrica de mase Plastice Prelungirea Ghencea, la 100 m dupa bariera, cazare asigurata; ☎0741.226.565 mtymtyplast@yahoo.com

1111. **MUNCITORI** calificati si necalificati la firma prod. publicitara pentru realizare: casete luminoase, reclame, colantari, vitrine, panouri stradale, litere volum., copertine, montaje, permis auto. ☎0722.326.435

1112. **MUNCITORI** calificati si necalificati pt. fabrica de mobilier tapitat (canapele si fotolii) din Bucuresti, membra a grupului Mobexpert, relatii la telefon; ☎0733.509.653

1113. **MUNCITORI** calificati si necalificati pt. fabrica de mobilier tapitat (canapele si fotolii) din Vidrasau, Mures, membra a grupului Mobexpert. Relatii la telefon, ☎0720.333.315/ 0720.333.316

1114. **MUNCITORI** calificati, pentru productie si asamblare mobilier. Oferim si cerem seriozitate. Fabrica de mobila angajeaza urgent; ☎0786.194.467

1115. **MUNCITORI** calificati. Societate de constructii angajeaza muncitori calificati: finisori, zidari, faiantari, tencuitori (numai tencuiala mecanizata), muncitori pt. turnat sapa mecanizata. Contract de munca; ☎0748.238.661 georgiana@imogroup.ro

1116. **MUNCITORI** constructii (zidari, zugravi) pentru firma; ☎0727.346.698

1117. **MUNCITORI** constructii, cu experienta pentru fatada blocuri. Asiguram cazare; ☎0730.979.756

1118. **MUNCITORI** constructii, firma de constructii angajeaza zugravi, faiantari, gipsari, dulgheri si muncitori necalificati cu experienta in domeniu, din zona Bucuresti. Se ofera salariu motivant; ☎0730.778.073

1119. **MUNCITORI** in constructii zidari, zugravi si necalificati. Se asigura cazare in organizare de santier; ☎0767.256.782

1120. **MUNCITORI** necalificati (gunoieri), cu domiciliul in Bucuresti angajeaza Urban SA. Relatii la interior 117 sau la sediu: Bd. Timisoara nr. 10-12, sector 6; ☎021.413.91.15

1121. **MUNCITORI** necalificati in constructii pentru societate comerciala. Relatii la tel.; ☎021.317.23.33

1133. **NU** mai ai bani dupa sarbatori? Job stabil si bine platit pentru doamne si domnisoare peste 18 ani. Oferim o tableta la angajare 600 $ bonus la angajare, venituri colosale posibilitate credit nevoi personale, casa si masina. Servicii gratuite de infrumusetare. Abonamente medicale la cea mai buna clinica privata din Romania. Suna acum la tel. sau da-ne un beep si te sunam noi. Nuditatea interzisa; ☎0764.136.865

1135. **OM** sala croit angajez urgent, cunoscator tipare, cunoscator curis, cunoscator modele, in incinta Postavariei Romane, salariu discutabil dupa proba de lucru; ☎0764.554.290

1136. **OPERATOARE** casino, bar-sala jocuri eleganta angajeaza fete tinere prezentabile, peste 20 ani, abilitati de comunicare cu clientii, program in ture. Contract de munca, salarii atractive, bonusuri. CV+3foto pe mail, **10 L;** ☎0720.701.701 adinasurubariu@yahoo.com

1137. **OPERATOARE facturare si contabilitate primara, pentru birou sector 6 pentru SC Tarell Impex, distribuitor bere Ursus; office@tarell.ro/ administrativ@tarell.ro**

1138. **OPERATOARE** Forever Pizza angajeaza operatoare call center. Cunostinte PC si limba engleza obligatorii. Conditii bune de lucru, program de noapte. Sunati dupa ora 18:00; ☎0727.618.329

1139. **OPERATOARE** mase plastice, cu experienta, pentru societate comerciala din sectorul 3; ☎0744.517.869

1140. **OPERATOARE** PC, cunostinte minime introdus documente + alte atributii, domiciliul zona Colentina, sector 2; ☎0728.374.120

1141. **OPERATOARE,** agentie pariuri angajam operatoare agentie pariuri, zona Diham. Salariu atractiv. Rog seriozitate; ☎0758.230.231/ 0766.109.464 bogdansteri@gmail.com

1142. **OPERATOARE,** call center, zona Cotroceni langa Gradina Botanica, cerinte: fire comunicativa, cunostinte PC. Programul si salariul avantajos, full time; ☎0734.989.958

1143. **OPERATOARE, operator calculator si xerox cu sau fara experienta, salariu atractiv. Trimiteti CV la e-mail: copysiprint@gmail.com**

1144. **OPERATOR** ambalare, firma producatoare de medicamente angajeaza operatori ambalare pt fabrica din Bucuresti. CV la mail; ☎021.255.44.05 ru.farma@gmail.com

1145. **OPERATOR** calculator contabilitate primara, avize si facturi. Oferim: contract de munca+bonuri de masa+transport. Str. Drumul Intre Tarlale nr.45G, sect 3 (iesirea spre Autostrada-Soarelui). Rugam seriozitate, ☎021.361.28.28 licitatii@ketos.ro

1146. **OPERATOR** calculator cu preluare comenzi catering, bucatar, aj. bucatar, sofer livrator catering, preparator salate si desert, urgent; ☎0723.340.100

1159. **OPERATOR** chimist. Producator lacuri si vopsele cu sediul in Popesti Leordeni angajeaza operator chimist cu experienta. CV la adresa de email; ☎0744.597.939 gabrielasorodoc@rangriz.ro

1160. **OPERATOR** confectionare industriale art. cauciuc, textile cauciucate; ☎0760.844.883

1161. **OPERATOR** dispecer. Anaconda Security Force angajeaza operator dispecer pentru Dispeceratul din Otopeni. Relatii la tel. ☎021.352.02.46

1162. **OPERATOR facturare cu experienta. Persoana serioasa, stabila,Excel la nivel avansat, program de contabilitate 1.700 L; ☎0741.335.540 alexandra@talentcenter.ro www.talentcenter.ro**

1163. **OPERATOR facturare cu program Winmentor pentru SC Sued Forest, persoane cu cunostinte in vanzari pal melaminat si accesorii mobila. CV-urile se trimit la mail; ☎0745.667.788 maged.kharabit@suedforest.ro**

1164. **OPERATOR** filler. SC Expresoare Cafea SRL, angajeaza operator automate cafea , experienta minim 1 an in domeniu, permis conducere minim 1 an, abilitati tehnice, rog CV la adresa de e-mail, salariu+bonus; ☎0733.799.815/ 0764.428.428 expresoarecafea@yahoo.com www.tchibocafea.ro

1165. **OPERATOR** gestiune. FormatLady angajam full time operator introducere date gestiune cu ablititati de lucru la calculator, atent, organizat, cu eventuala experienta in gestiune.Tel: (intre 9:00-17:00); ☎0730.031.430 office@formatlady.ro www.formatlady.ro

1166. **OPERATOR** GPL pentru statie situata in zona Selgros Berceni. Doar operatori cu legitimatie; ☎0751.021.611

1167. **OPERATOR** imprimanta, Unlimited Communications, firma de productie publicitara, angajeaza operator pentru departamentul de print, Imprimanta Oce Arizona flatbet, Latex L2550, Cutter Plotter, experienta minim 4 ani, ☎0726.570.844 office@unltcommunications.com www.unltdcommunications.com

1168. **OPERATOR instalatie/ stivuitoristi/ lacatusi mecanici. Zona Berceni. Salariu+BM; ☎0730.202.322**

1169. **OPERATOR** IT. Firma serioasa angajam operator IT cu sau fara experienta. Salariul se va negocia in urma interviului. Asteptam CV pe mail; centrul_comercial@yahoo.com

1170. **OPERATOR** mase plastice, angajeaza SC Electromagnetica SA. Disponibilitate lucru in trei schimburi. Experienta nu este necesara. Detalii la sediul din Calea Rahovei 266-268 sau la tel: ☎021.404.21.20/ 0756.089.150

LOCURI DE MUNCĂ

PIZZERIA MAESTRO
angajează:

VÂNZĂTOARE, PIZZAR, MODELATOR COVRIGI, GESTIONAR

Pentru detalii sunaţi la: 0763.312.293

CV-urile se trimit pe adresa de mail: florina_banaseanu@yahoo.com

1221. **OSPATARI** cu experienta, picoli cu experienta, bucatari cu experienta, pentru Restaurantul Hanul lui Manuc. Contact: ☎0730.188.647

1222. **OSPATARI** cu/ fara experienta angajeaza Restaurant DaMario, situat pe str. Agricultori nr.113. ☎0723.996.811/ 021.321.31.79

1223. **OSPATARI** Hotelurile Ramada din Bld. Poligrafiei nr. 3-5, sector 1, Bucuresti, angajeaza 4 ospatari cu contract de munca pe durata nedeterminata; ☎0751.190.463 mihaela.mitrila@ramadaplazabucharest.ro

1224. **OSPATARI** pentru restaurant Potcova, situat in zona Grozavesti; ☎0758.111.411

1225. **OSPATARI** restaurant Sole, angajeaza ospatari cu experienta servire a-la-carte, program L-V, 16-24. Adresa: bd. Iancu de Hunedoara 48, cladirea ING, etaj 15, Sole. Rog, sunati dupa ora 16.00; ☎0768.559.940/ 0733.305.989 sole@solerestaurant.ro www.solerestaurant.ro

1226. **OSPATARI,** ajutori ospatari, ajutor bucatar pt. restaurant; ☎0726.266.969

1227. **OSPATARI,** angajam, zona Obor; ☎0761.868.684

1228. **OSPATARI,** bucatar, spalator vase, pentru restaurant cu specific oriental situat pe Bd. Basarabia (vis a vis de intrarea in National Arena). Tel. de contact: ☎0761.199.544/ 0729.328.768

1229. **OSPATARI,** hostess, picoli, angajeaza Restaurant Caru cu Bere; ☎0727.619.394 training@carucubere.ro

1230. **OSPATARI,** ospatarite cu experienta pentru restaurant chinezesc; ☎0736.661.737

1231. **OSPATARI,** ospatarite, ajutoare bucatarese, angajam pentru restaurant sector 5, program si salariu motivant. Sunati dupa orele 11,00; ☎021.424.42.18/ 0730.002.054

1232. **OSPATARI.** Restaurant angajeaza ospatarii cu experienta, ajutor ospatar, fete, baieti, ajutor bucatar si muncitor necalificat la vase, livratori la domiciliu cu si fara masina, din zona Lacul Tei; ☎0725.129.998

1233. **OSPATARITA** / ospatar cu experienta, zona Raul Colentina, angajez; ☎0736.268.148

1234. **OSPATARITA** Cafenea angajeaza ospatarita, zona Barbu Vacarescu, salariu fix+tips, experienta minim 1 an; ☎0736.200.400 kristina@ganeshacaffe.ro www.ganeshacaffe.ro

1235. **OSPATARITA** cu experienta in Club Frame, zona Piata Romana; ☎0765.471.192

1236. **OSPATARITA** cu experienta pentru restaurant Speed Pizza din Cora Lujerului, fire comunicativa si spirit de echipa, program full time in ture, salariu avantajos; ☎0734.989.958

1237. **OSPATARITA** Fast Food, Sos. Colentina nr. 316, carte munca, 4 ore, 8 ore de munca, **1.300 L;** ☎0731.208.029

1238. **OSPATARITA,** barmanita, angajam ospatarita pentru un gastro pub. Conditii de munca excelente si tips garantat de catre companie. https://www.facebook.com/TheGeorgeAndDragonPub **1.300 L;** ☎0749.529.091 pubdragon46@gmail.com

1239. **OSPATARITA, restaurant Business Land, program convenabil, salariu avantajos, conditii foarte bune, rog seriozitate; ☎0722.250.811**

1240. **OSPATARITA,** restaurant Le Boutique - Food Concept Store angajeaza ospatar/ospatarita, program de lucru doua zile cu doua, pachet salarial avantajos! Relatii la tel, ☎0722.538.274 comenzi@leboutiquefood.ro www.leboutiquefood.ro

1241. **OSPATARITA.** Angajam ospatarita pentru bar in zona Piata Rahova; ☎0722.599.277 cry_2607@yahoo.com

1242. **OSPATARITA.** Restaurant cu renume din zona Dorobanti angajeaza ospatarita cu experienta. Pachet salarial atragator si conditii de munca excelente; ☎0729.660.781

1243. **OSPATARITE** casino. Situat central, Casino Live angajeaza ospatarite. Aspect fizic placut. Program: 8 ore pe zi in ture. 2 libere pe saptamana. Salariu atractiv; ☎0743.055.375 sangateanu9@gmail.com

1244. **OSPATARITE** Club Bistro Green Hours situat pe Calea Victoriei angajeaza ospatarite cu exp si cunoasterea limbii engleza mediu, salariu atractiv, seriozitate; ☎0765.514.659

1245. **OSPATARITE cu experienta, barman- 1.100 lei+ tips, livrator pizza cu auto personal- 900 lei+ tips, contract munca+ masa, angajeaza in conditii avantajoase restaurant Sabatini; ☎0761.299.964/ 0761.601.441**

1246. **OSPATARITE** Luna Cafe & Bistro, angajeaza ospatarite/ ospatari si barmanite/ barmani. Trimiteti CV-ul pe adresa de email. Punct lucru: str. Viitorului 32, sector 2; ☎0771.609.431 info@cafeluna.ro/ office@cafeluna.ro www.cafeluna.ro

1247. **OSPATARITE** pentru restaurant in Suna Plaza Berceni. Doua zile cu doua libere, salariu + tips; ☎0729.881.935/ 0728.968.315

1248. **OSPATARITE,** barmanite cu experienta, restaurant specific international Sector 3; ☎0721.720.751 danlazar30@yahoo.com

1249. **OSPATARITE,** Loka Lounge angajeaza ospatarite/ospatari cu experienta minim 3 ani. Cerinte: seriozitate, aspect fizic placut, lucru in echipa, ☎0745.007.744 office@lokalounge.ro

1250. **OSPATARITE,** ospatari aspect fizic placut si o buna abilitate de comunicare pentru restaurant zona Magurele, jud. Ilfov, pt. detalii sunati la nr., **1.000 L;** ☎0723.580.658

1251. **OSPATARITE,** picoli, restaurant angajeaza la program 1 zi cu 1 zi, ☎0763.686.053

1252. **OSPATARITE,** Pizza Da Lorenzo angajeazaÂ| ospatarite cu experienta, deasemenea se cere o limba straina; ☎021.313.47.65 Pizzadalorenzo@gmail.com

1253. **OSPATARITE,** Pizzeria Gili angajeazaÂ| Ospatarite cu experienta, aspect fizic plaÂ|cut. NumaÂ|r de contact: ☎0722.218.487 nico2peu@yahoo.com

1254. **OSPATARITE,** zona Foisorul de Foc, 2 zile cu 2 zile, salariu fix + tips 2.500 - 3.000 L; ☎0784.690.793

1255. **PATISER** cofetar, angajam la atelier de patiserie si cofetarie zona Crangasi. Seriozitate, experienta, salariu de la 1.600 lei; program flexibil, **1.600 L;** ☎021.220.53.21/ 0735.881.736 info@frenchbakery.ro

1256. **PATISER** cu experienta angajez. Se cauta o persoana tanara, muncitoare. Programul si salariul se stabilesc la interviu. Tel. dupa ora 10.00; ☎0765.953.678

1257. **PATISER** cu experienta pt. zona Pantelimon; ☎0726.866.532

1258. **PATISER cu experienta, femeie pentru zona Piata Unirii; ☎0722.604.209**

1259. **PATISER** expert, supercalificat. Se cere realizarea de produse de calitate deosebita, constanta, respectand retetele si standardele firmei. Zona Bucurestii Noi, metrou Jiului, salariu mare, duminica liber; ☎0760.670.777

1260. **PATISER** sau brutar (femeie sau barbat) indiferent de varsta angajez. Orar: o zi cu o zi, zona Centrul Vechi. Informatii la tel.: ☎0746.909.189

1261. **PATISER** zona Ghencea, sector 6, relatii la ☎0766.132.843

1262. **PATISER(A), cu experienta, pentru zona Delfinului, salariu avantajos; ☎0764.673.064**

1263. **PATISER.** Angajam urgent patiser. Detalii la telefon. Salariu, **1.500 L;** ☎0743.046.477

1264. **PATISER.** patisera cu experienta, modelator covrigi si vanzator, zona Bucurestii Noi, Damaroaia, urgent; ☎0767.096.214

1265. **PATISERA** si ajutor pentru covrigarie patiserie zona Valtoarei, Ferentari; ☎0736.557.100

1266. **PATISERI** si cofetari cu experienta pentru Cofetariile Georgi, angajeaza urgent; ☎0722.622.815

1267. **PATISERIE,** covrigarie, gogoserie, vad bun, trafic pietonal, statie masina Parc Copii, Prelungirea Ghencea, **8.500 €;** ☎0766.132.843

1268. **PAZNIC** de noapte, societate comerciala angajeaza, salariu este de **1.000 L;** ☎0730.104.351

1269. **PERFORMER** Studio de livechat angajeaza baiat pentru activitate de socializare online. Limba engleza constituie avantaj. Pachet salarial atractiv, training de specialitate; ☎0746.847.466 chat@teamvisionstudio.ro www.teamvisionstudio.ro

1270. **PERFORMER,** Studio de livechat angajeaza baiat pentru activitate de socializare online. Limba engleza constituie avantaj. Pachet salarial atractiv, training de specialitate; ☎0746.847.466 www.teamvisionstudio.ro

1271. **PERSOANA calificata pentru postul de manichiura-pedichiura, unghii tehnice, pentru salon zona Dorobanti, urgent; ☎0764.819.829**

1272. **PERSOANA care stie lb. bulgara - romana; ☎0753.111.529**

1273. **PERSOANA** cu experienta in florarie, aranjamente florale, buchete, cosulete, etc. Relatii la telefon; ☎0768.956.752/ 0725.353.567

1274. **PERSOANA** ingrijire bolnav cu handicap locomotor; ☎031.803.73.22

1275. **PERSOANA nevazatoare angajez insotitoare pentru deplasare Bucuresti, neg.; ☎031.438.30.12/ 0732.083.824**

1276. **PERSOANA** pentru contabilitate primara cu experienta. Persoanele interesate pot trimite CV-ul la e-mail: ☎0726.507.240 ramona@metropolitan-residence.ro

1277. **PERSOANA** pentru menaj, cu experienta, pentru vila in Baneasa. Telefon: ☎0757.645.737

1278. **PERSOANA PRELUARE COMENZI FIRMA CATERING, BUCATAR CU EXPERIENTA. SALARIU BUN, SERIOZITATE; ☎0745.777.294**

1279. **PERSOANA** supraveghere si menaj usor pentru batrana 82 ani, D. Taberei; ☎0722.462.207

1280. **PERSOANA.** Club sportiv angajeaza persoana curatenie, zona Titan. Persoana contact Lucian Preda, interval orar 10,00-17,00; ☎0765.509.426

1281. **PERSOANE** Companie de productie publicitara, in Baneasa (langa Jolly Ville), angajeaza persoane serioase si stabile la locul de munca, pe postul de secretara, electricieni, serigrafisti, colatori, ambalatori; ☎021.250.81.93 secretariat@logospromo.ro www.logospromo.ro

1282. **PERSONAL** (fata) pentru productie bijuterii. Colaborare pe durata determinata. Program luni - vineri 10-19:30. Salariu 1.200 ron. Punct de lucru in sectorul 3, Calea Calarasilor, **1.200 L/ luna;** ☎0725.978.599 www.bijouxmania.ro

1283. **PERSONAL** (fete) pentru sali de jocuri si pariuri in Bucuresti, sector 2 si 6, trimiteti CV la adresa de mail, relatii la tel.; ☎0727.220.581 interbetplus@gmail.com

1284. **PERSONAL** - bucatari, ospatari, ospatarite, personal bucatarie si curatenie, experienta este un atu, restaurant nou, zona Tineretului; ☎021.313.52.50

1285. **PERSONAL** Agentie evenimente angajam personal: calcat, spalat, impachetat, imbracat saloane cu huse, etc, de preferat persoane cu experienta, si permis auto, dar nu obligatoriu, obligatoriu este insa ca persoana sa fie muncitoare; ☎0720.445.722 anca@sotsisotie.ro

1286. **PERSONAL** angajez pt. afisaj stradal, domicilul sector 4 (full- time/ part time); ☎0765.511.233

1287. **PERSONAL** avizare, facturare, gestionare, promovare, internet; ☎0723.571.525

1288. **PERSONAL BARMAN, OSPATAR, PICOL, FEMEIE DE SERVICIU PENTRU CLUB TRAQUILLA. RELATII LA TELEFON; ☎0769.568.887**

1289. **PERSONAL bucatarie spalator vase si ajutor bucatar, pentru restaurant, zona Ateneul Roman; ☎021.230.00.36**

1290. **PERSONAL** calificat - cofetarese / preparator - laborator cofetarie patiserie - Berceni. Salariu atractiv. Program flexibil. Cautam persoane serioase, responsabile, muncitoare, pentru a intregi echipa; ☎0741.219.396

1291. **PERSONAL** calificat angajez, magazin non-stop Piata Resita sector 4, (bauturi, tigari, dulciuri), program 8 ore. Salariu **1.300 L;** ☎0723.742.468

1292. **PERSONAL** calificat cu experienta pentru pregatit, (masa) Fabrica de marochinarie zona M. Bravu; ☎0730.501.000/ 0726.744.584

1293. **PERSONAL** calificat in domeniu pt. firma de productie publicitara cu sediul in Otopeni; ☎0754.549.692 office@rosialconcept.ro www.rosialconcept.ro

1294. **PERSONAL** calificat si necalificat pentru patiserie cofetarie, program lucru luni pana vineri, contract munca, salariu + bonuri masa; ☎0734.880.550

1295. **PERSONAL calificat si necalificat pentru vanzare accesorii mobila si pal melaminat in magazin, cunoscatori oprare PC, pt. SC. Relatii la tel. ☎0734.770.936**

1296. **PERSONAL** calificat, prelucrare sticla transparent Design SRL angajeaza personal calificat pentru fabrica, prelucrare geam, ☎0721.336.557 office@transparentdesign.ro www.transparentdesign.ro

1297. **PERSONAL** catering, angajam personal feminin pentru preparare sandwichuri. Program de duminica pana joi interval 10-18.30. Masa asigurata. Punct de lucru zona Colentina. Salariu 950 - 1.050 L; ☎0731.068.823

Fără limită de vârstă şi aspectul fizic NU contează doamne pentru videoconversaţii

Bonus la angajare + salariu atractiv

Program flexibil

0767.632.636

1298. **PERSONAL** covrigar, angajam. Relatii la nr.telefon; ☎0773.992.752

1299. **PERSONAL** Covrigarie angajam personal, vanzatoare si modelatoare cu/fara experienta, covrigarii la zona Grozavesti, Plevnei si Giulesti; ☎0770.957.220/ 0769.111.550

1300. **PERSONAL** cu experienta cofetar, patiser, vanzator, personal pt. gogosi; ☎0765.036.867/ 0760.272.225/ 0766.105.177

1301. **PERSONAL** cu experienta liniara, triploc etc., atelier croitorie, Rahova; ☎0722.229.280/ 0736.330.955

1302. **PERSONAL** cu experienta pentru spalatorie auto, zona Cet Sud Vitan; ☎0724.494.975

1303. **PERSONAL** cu experienta pt. confectionere/ modelier pt. atelier de croitorie. Salariu atractiv decontam transport, T4 zona Fundeni- Dobroiesti, sect. 2; ☎0720.490.320

1304. **PERSONAL Curatatorie de haine, angajaza personal primire-receptie in zona Floreasca (metrou Aurel- Vlaicu) si personal primire-receptie si calcatorese in zona Pantelimon (Mega- Mall). ☎0755.200.011**

1305. **PERSONAL Curatatorie de haine, angajaza personal primire-receptie, calcatorese calandru si muncitori/ muncitoare necalificate in zona Stefan cel Mare. ☎0755.200.022**

1306. **PERSONAL** Curatatorie textile angajeaza personal pentru calcatorie calandru, ambalare si spalatorie textile. Zona Vitan Barzesti; ☎0728.035.286

1307. **PERSONAL** curatenie angajam; ☎0733.016.759/ 0766.900.878/ 0735.214.123

1308. **PERSONAL curatenie birouri Bucuresti (firma curatenie). Program 8 ore/ zi, L-V, posturi fixe. Contract munca, salariu bun, bonuri masa, decontare transport; ☎021.252.31.80**

1309. **PERSONAL curatenie birouri Bucuresti. Oferim contract de munca, decontare integrala transport. Salariu pornire brut 1.800 L. Salariu mediu estimat 2.500 L conform pontaj + bonuri masa. Disponibilitate program flexibil; ☎021.252.31.80**

1310. **PERSONAL curatenie birouri, zona Straulesti, personal curatenie depozit, com. Chitila, salarizare deosebita; ☎0721.262.304/ 021.252.02.12**

1311. **PERSONAL** curatenie in ansamblu rezidential Greenfield (zona Baneasa - Gradina Zoologica), firma de curatenie angajeaza, salariu net **1.000 L;** ☎031.101.21.39/ 0732.018.935

1312. **PERSONAL** curatenie in centre comerciale si cladiri birouri, angajam, 800 - 1.000 L; ☎031.101.21.39/ 0732.018.935

1313. **PERSONAL** curatenie in centre comerciale. Salariu net si 10 bonuri de masa. Relatii la tel. **1.000 L;** ☎031.101.21.39/ 0732.018.935

1314. **PERSONAL** curatenie in spatii comerciale (zona Berceni), program 3 ore (08:00-11:00). Salariu net si 10 bonuri de masa. Relatii la tel. **450 L;** ☎031.101.21.39/ 0732.018.935

1315. **PERSONAL** curatenie in spatii comerciale, program 3 ore (08.00 - 11.00), salariu net, **500 L;** ☎031.101.21.39/ 0732.018.935

1316. **PERSONAL** curatenie pentru magazin de mobila in Soseaua Pipera, ☎0732.916.754 mihaela.simex@gmail.com

1317. **PERSONAL** curatenie, cu sau fara experienta pentru locatie fixa Mall Afi Cotroceni la cinematograf sau Mega Mall Pantelimon, tura de dimineata, se ofera salariu plus bonuri masa; ☎0769.066.947

1318. **PERSONAL** curatenie, firma angajeaza personal pentru curatenie (fete) in complexe rezidentiale. Program luni - vineri, 8 ore/ zi. Locuri disponibile 2. ☎0766.259.880

1319. **PERSONAL** curatenie, persoana juridica angajeaza agenti de curatenie pentru Hornbach Timisoara. Program de munca 8h/zi, bonuri de masa; ☎0751.051.732 gestiune@handy-man.ro

1320. **PERSONAL** curatenie, Restaurant Sole, angajeaza personal curatenie si spalat vase, program 2 ture, L-V, 7-16/16-24 (transport asigurat). Adresa: Iancu de Hunedoara 48, cladirea ING, etaj 15, langaÂ| spitalul Grigore Alexandrescu. **1.000 L;** ☎0723.657.809 sole@solerestaurant.ro www.solerestaurant.ro

1321. **PERSONAL** curatenie. Firma de curatenie, angajam personal curatenie cu/sau fara experienta- conditii salariale avantajoase; ☎0756.200.044

1322. **PERSONAL** Fast food angajeaza personal: shaormari, picoli, osptari, femei la vase. Informatii la telefon; ☎0721.250.116 voicu.marce@yahoo.com

1323. **PERSONAL** fast food, pizzar si shaormar, experienta constituie un avantaj; ☎0725.332.277/ 0727.477.180

1324. **PERSONAL** feminin pentru conversatii pe calculator, se cere limba engleza la nivel minim, se ofera bonus angajare, camere individuale de munca, seriozitate si confidentialitate garantata; ☎0762.144.108

1325. **PERSONAL** magazin alimentar angajez, zona Colentina, informatii la numarul de telefon; ☎0736.751.909

1326. **PERSONAL** marketing, angajam personal departament marketing. Cerinte minime: studii superioare, cunostinte MS Office, curs responsabil de mediu. Atributii minime: raportari mediu, contractare, licitatii, ☎021.233.21.67/ 021.233.21.68 natalia.resurseumane@ssb.ro www.ssb.ro

1327. **PERSONAL** masina cusut, masa croit, ambalat pentru Fabrica confectii; ☎0767.745.380

1328. **PERSONAL** masinist si masinist cap-coada produs pentru fabrica haine dama; ☎0732.143.766

1329. **PERSONAL** necalificat pentru bucatarie, pentru benzinaria OMV - Cosbuc, strada Gazelei 18-20; ☎0735.160.721

1330. **PERSONAL** paza, cu sau fara atestat, salariu atractiv; ☎0762.705.558

1331. **PERSONAL** pe postul de coafeza si manichiurista - pedichiurista (unghii false), sect. 5 pentru SC Ebris Invest; ☎0768.168.876/ 0724.764.239

1332. **PERSONAL** pentru activitati de paza pentru obiective din Bucuresti si zone limitrofe; ☎0749.050.576

1333. **PERSONAL** pentru Centru foto. Cerinte: cunostinte photoshop, Corel (eventual) atentie, dexteritate; ☎0769.255.196

1334. **PERSONAL** pentru contabilitate primara, societate comerciala angajeaza; ☎0723.571.525

1335. **PERSONAL** pentru debitare manuala material (carton pentru mape si cutii) cu/ fara experienta. Carte de munca. Salariu 1.100 net. Trimiteti CV la adresa de e-mail. Zona Sos. Giurgiului, CFR Progresul; office@artlux.ro

1336. **PERSONAL** pentru fabrica tamplarie pvc; ☎0747.616.545

1337. **PERSONAL** pentru lucru manual pe haine, cusut si lipit diverse accesorii, pentru casa de moda in Voluntari. Program l-v 8.00-20.00, salariu **1.500 L;** ☎0728.228.642

1338. **PERSONAL** pentru manichiura-pedichiura clasica, oja semipermanenta, urgent in sectorul 5; ☎0769.128.582

1339. **PERSONAL** pentru ofertare tamplarie PVC pt. fabrica tamplarie PVC; ☎0786.182.700

1340. **PERSONAL pentru pregatire comenzi in depozit program de 8 ore zilnic, zona Militari; 1.050 ☎0727.524.725 mihai.savu@e-best.ro**

1341. **PERSONAL** pentru servire linie si personal curatenie pentru restaurant zona Unirii - Fabrica de Mancare; ☎0754.991.433

1342. **PERSONAL pentru Shop & Go, cu experienta (casier - lucrator comercial), salariu atractiv, zona 13 Septembrie, sector 5, 9.00 - 14.00; ☎0799.395.965**

1343. **PERSONAL** pentru vulcanizare, cu experienta, zona Theodor Pallady; ☎0726.761.939

1344. **PERSONAL** pregatire marfa, in depozit papetarie si vanzatoare, facturare; ☎021.327.75.14

1345. **PERSONAL** productie. BBB Invest SRL angajeaza personal pentru productie sisteme anti insecte. Daca ati lucrat in domeniul productie de tamplarie PVC sau Al, rulouri exterioare, etc ne puteti contacta; ☎0726.151.785 www.plaseinsecte.com

1346. **PERSONAL** pt. Bistro Readers Cafe: ospatar/ajutor ospatar - 2 posturi deschise, bucatar/ajutor bucatar - 2 posturi deschise; mihaela.deliu@readerscafe.ro

1347. **PERSONAL** Restaurant - terasa - bar, situat pe Sos. Fundeni, Lac Fundeni, angajam personal restaurant: femeie de serviciu, ospatari. Cautam persoane tinere, serioase, muncitoare; ☎0724.550.198 secretariat@originilucane.ro www.originilucane.ro

1348. **PERSONAL** restaurant nou in zona Tineretului angajam:ospatarite: minim 1 an de experienta, aspect fizic placut, muncitoare, zambitoare, bucatari: minim 2 ani de experienta, livratori cu masina, ☎0724.448.223 alexandrutirlea@yahoo.co.uk

1349. **PERSONAL** restaurant. Firma Cleaning Babysitting recruteaza o fata si un baiat pentru un restaurant in zona Apaca. Cautam persoane joviale, energice, zambitoare si amabile. Atributiile: promovare restaurant. Program in ture, **1.500 L;** ☎0721.796.468 davidaagentiaplevnei@gmail.com

1350. **PERSONAL** sex feminin pentru loc de joaca, sector 1; ☎0736.038.292

1351. **PERSONAL shaorma fara calificare , salariu atractiv; ☎0785.600.002**

1352. **PERSONAL** specializat: tamplari, operatori montaje, operatori (indoire, finisare) mase plastice,angajeaza firma din domeniul productiei publicitare. Experienta in domeniu constituie un avantaj; ☎021.423.22.23

1353. **PERSONAL** supermarket casier/a, fete sau baieti (cu sau fara experienta), sef magazin cu experienta. Program lucru doar zi - 8 ore. Salariu bun; ☎0770.929.398/ 0766.588.430 senol.bechir@aytlidergrup.ro

1354. **PERSONAL** tanar pentru postul: ajutor ospatar- atributii: da comenzile la bucatarie, ajuta ospatarul la pregatirea comenzilor de la bar, participa la curatenia zilnica, pt. Fast- food Mesopotamina, Mega Mall; ☎0747.537.943/ 0744.584.384

1355. **PERSONAL** tanar pentru postul: casier- atributii: preluarea comenzilor, incasare, realizare inchidere seara si monetar, participa la curatenia zilnica pt. Fast-Food Mesopotamia, Mega Mall; ☎0744.584.384/ 0747.537.943

1356. **PERSONAL** tanar pentru postul: ospatar- atributii: preluarea comenzilor de mancare si bautura intr-o maniera eficienta si profesionista, acordarea atentiei cuvenite si asigurarea unor serivcii ireprosabile clientilor, cunoasterea meniului astfel incat sa poate oferi in orice situatie informatii competente cu privire la felurile de mancare, tacamuri si bauturi, debarasarea comenzilor, pt. Fast- food Mesopotamia, Mega Mall; ☎0747.537.943/ 0744.584.384

1357. **PERSONAL** tanar pentru postul: pizzar- atributii: pregateste pizza din retetarul unitatii in conformitate cu standardele in vigoare, participa cu supervizare la determinarea necesarului de materii prime de comandat si la realizarea comenzilor de aprovizionare, pregateste meniul, pt. Fast-Food Mesopotamia, Mega Mall; ☎0744.584.384/ 0747.537.943

1358. **PERSONAL** tanar pentru postul: preparatoare- atributii: pregateste mancarurile din retetarul unitatii in conformitate cu standardele in vigoare, monteaza preparatele pe obiectele adecvate pentru servire si realizeaza elementele estetice ale preparatelor, raspunde pentru respectarea termenelor de executie a acestora pt. Fast- Food Mesopotamia, Mega Mall; ☎0744.584.384/ 0747.537.943

1359. **PERSONAL** tanar pentru postul: taietor carne- atributii: pregateste carnea pentru a fi pusa pe rotisor, taie carnea cu cutit electric, participa la curatenia zilnica, pt. Fast- Food Mesopotamia, Mega Mall; ☎0744.584.384/ 0747.537.943

1360. **PERSONAL** tanar respectiv ospatari si ospatarite, pentru restaurant nou zona centrala, salariul atractiv; ☎0766.499.652

1361. **PERSONAL,** angajam intern cu contract de munca, personal cu experienta pt. supraveghere batrani cu dizabilitati, conditii excelente, salariu motivant cu posibilitate de crestere + bonusuri. Relatii la telefon: ☎0725.475.256

1362. **PERSONAL,** departament vanzari societate comerciala, angajeaza personal pentru departamentul vanzari, dispusa pentru deplasari, relatii la telefon, ☎0722.332.262 office@et2000.ro

1363. **PERSONAL,** firma de curatenie angajeaza personal pentru spatiu comercial in Hornbach Balotesti. Program de munca 8h/zi, bonuri de masa, transport decontat; ☎0751.049.869 gestiune@handy-man.ro

1364. **PERSONAL,** hala productie patiserie si panificatie cu/ fara experienta, persoane tinere harnice, serioase. Program 06-18 ture zi/ noapte. Oferim cazare. Interviul se va sustine pe Bd. Theodor Pallady, nr. 44 D, **1.500 L;** ☎0737.523.284 georgiana.covrigulimens@yahoo.com

1365. **PERSONAL,** restaurant premium din Calea Floreasca angajeaza picoli full time cu experienta. Program 5 zile lucratoare si 2 zile libere. Rugam seriozitate. Relatii la tel., ☎0751.109.009

1366. **PERSONAL.** Casa de amanet angajeaza personal cu experienta in domeniu, responsabile di serioase, CV + foto; studioplatinum@yahoo.com

1367. **PERSONAL.** Curatatorie de haine angajeaza personal pentru calcatorie caladru, spalatorie si ambalare zona Drumul Taberei, experienta minim 6 luni; ☎0722.507.172

1368. **PERSONAL.** Fabrica de prajituri (Metrou Republica- incinta Faur) angajeaza personal pentru procesul de productie si ambalare. ☎0758.239.700

1369. **PERSONAL. FIRMA CU SEDIUL IN SOSEAUA GIURGIULUI ANGAJEAZA LA TIPOGRAFIE PERSONAL PENTRU LEGATORIE SI MASINIST PENTRU HARTIE OFFSET. OFERIM: SALARIU, CARTE DE MUNCA + TRANSPORT; ☎0749.998.639**

1370. **PERSONAL.** Firma curatenie angajeaza personal pentru spitale (Cantacuzino, Metropolitan Polizu, Municipal), interviu Str. Eufrosin Poteca nr. 34 (zona Obor); ☎0726.693.792

1371. **PERSONAL.** Firma de curatenie angajeaza personal pentru scari de bloc; ☎0764.949.605/ 0769.973.474

1372. **PERSONAL. Restaurant cu specific japonez situat in zona Ateneul Roman, angajeaza personal pentru livrare cu scuter sau auto; ☎021.230.00.36**

1373. **PERSONAL.** Restaurantul WU XING angajeaza personal bucatarie necalificat in zona Grivita si Megamall Pantelimon. Adresa de mail/ nr. de tel.; ☎0731.456.808 resurse.umane@wuxing.ro

1374. **PERSONAL.** S.C. Aslan Exim Prod SRL - cu punct de lucru in oras Popesti Leordeni, jud. Ilfov, fabrica de biscuiti si napolitane angajeaza urgent, in conditiile legii, electrician (intretinere si reparatii utilaje), mecanici (intretinere si reparatii utilaje), operatori la fabricarea bisuitilor - studii minim 10 clase, ambalatori manuali - studii minim 10 clase. Experienta: in domeniu minim 2 ani. Conditie: angajam personal cu domiciliul stabil in oras Popesti Leordeni sau in sector 4 Bucuresti. Informatii la telefon, mij. de transport microbuz 244; ☎0371.317.660

1375. **PERSONAL. SC angajeaza personal activ, minim 18 ani, liceu, pt. activitate de teren, program full-time. ☎0756.395.228**

1376. **PERSONAL.** Societatr de constructii angajeaza in conditii avantajoase: soferi AB+ atestat si card tahograf, deserventi buldo cu permis si atestat, instalatori calificati, sudori otel si pend cu atestat de calificare si autorizatii, relatii; ☎0755.742.286

1377. **PESONAL** pentru legatatorie, pentru tipografie. Mai multe detalii la tel. ☎0724.256.132/ 0724.565.583

1378. **PICKER** Depozit situat in Otopeni angajam pickeri pregatire comenzi. Relatii la tel., e-mail, **1.300 L;** ☎0730.400.400/ 021.300.79.84 office@ifantis.ro

1379. **PICOL** Rclub angajeaza picol. Salariu motivant, mult peste medie. Program de lucru patru zile pe saptamana. Va rog sa trimiteti CV-ul impreuna cu o fotografie la adresa de mail; alexandru@r-club.ro

1380. **PICOL** si spalator vase, pentru restaurant Harbour; ☎0724.388.686

1381. **PICOLI** Restaurant angajeaza picoli cu experienta, zona Cotroceni. Se asigura transportul si masa. Rog seriozitate; ☎0722.500.361 emil.avramita@yahoo.com

1382. **PIKER,** muncitor depozit angajeaza Top Birotica. Depozitul se afla langa Carrefour Militari. ☎0729.252.683 florin.ghita@topbirotica.ro

1383. **PIZZAR** coordonator cu experienta. Deschidem pizzerie in zona Piata Rosetti si angajam pizzar. Salariu motivant. ☎0761.465.985

1384. **PIZZAR** cu experienta la cuptor cu lemne, pt. interviu va asteptam in sos. Colentina nr. 383, sector. 2 Bucuresti pizzeria Flux, relatii la tel.; ☎0734.546.243

1385. **PIZZAR cu experienta pe cuptor cu lemne pentru Sectorul 5 si 2, angajeaza Pizza PPA, rog seriozitate; ☎0768.299.834**

1386. **PIZZAR** cu experienta pentru firma de catering. Se ofera salariu plus comision; ☎0723.191.590

1387. **PIZZAR** cu experienta pentru pizzeria Speed si ajutor pizzar cu sau fara experienta activ si motivat, program de lucru in ture, salariu atractiv; ☎0734.989.958 biank_08@yahoo.com

1388. **PIZZAR** cu experienta pentru pizzeria Speed si ajutor pizzar cu sau fara experienta activ si motivat, program de lucru in ture, salariu atractiv; ☎0734.989.958 biank_08@yahoo.com

1389. **PIZZAR** cu experienta pentru restaurant in sectorul 2. Rog seriozitate; ☎0723.591.840/ 0760.366.684

1390. **PIZZAR cu experienta pentru restaurant italienesc, salariu avantajos plus bonusuri; ☎0737.283.626**

1391. **PIZZAR** cu experienta, Restaurant Lucky Pizza Otopeni angajeaza pizzar cu experienta pe cuptor electric, ☎0729.332.332 catalin@luckypizza.ro www.luckypizza.ro

1392. **PIZZAR** pt. Trattoria Manza. Salariu 1.800+ tips. Program 2 cu 2; ☎0734.654.141

1393. **PIZZAR** si conducator auto (pentru postul de livrator) la pizzarie cu livrare la domiciliu, conditii avantajoase de munca si salarizare. Relatii la tel. sau CV la email; ☎0729.716.416 callcenterberceni@gmail.com

1394. **PIZZAR,** angajez pentru restaurant Drumul Taberei, cuptor cu lemne; ☎0723.393.083

1395. **PIZZAR,** cu experienta cuptor electric pt locatie noua. Afumati. Programari interviu la tel.; ☎0722.434.240 office4promo@gmail.com www.la2frati.com

1396. **PIZZAR,** pizzerie zona Baba Novac angajeaza pizzar cu experienta, ajutor pizzar, ajutor ospatar si femeie la vase; ☎0784.133.155 nitudana2004@yahoo.com

1397. **PIZZAR, restaurant Sabatini angajeaza, cu experienta, salariu + tips si transport seara, 1.900 L; ☎0761.299.964/ 0761.601.441**

1398. **PIZZAR.** Restaurant angajeaza pizzar cu experienta pe vatra cuptor cu lemne; ☎0725.129.998

1399. **PIZZARI,** 123 Pizza angajeaza pizzar pentru locatia din sectorul 6; ☎0752.200.691 ciprian.pizza123@yahoo.com www.pizza123.ro

1400. **PIZZER** ajutor pizzer, cu experienta pe cuptor cu lemne pt. pizzerie, rugam seriozitate, salariu, bonuri, transport. Pentru programari interviu sunati de luni-vineri intre 10-17; ☎0733.200.012

1401. **PORTAR** pensionar pentru scara bloc, asociatie de proprietari angajeaza. Rugam seriozitate; ☎0799.045.167

1402. **PORTAR,** angajeaza Algernon partener pentru excelenta. Cautam un coleg descurcaret, orientat catre nevoile celorlalti, de echipa. Asteptam CV-urile pe adresa de e-mail/ fax- 021.332.73.97. Informatii la telefon: ☎021.332.31.52 hr@algernon.ro

1403. **POSESOR** permis cat.B cu vechime de 24 ani, fost sofer la bardi auto caut loc de munca in Bucuresti; ☎0727.729.314 gavril_dorinel@yahoo.com

1404. **POST** de cosmetica, salon Unique Beauty din calea 13 Septembrie, camera cosmetica si post de coafor; ☎0746.050.795 www.uniquebeauty.ro

1405. **POST.** SC SMP Berlin SRL loc. Dascalu jud. Ilfov, urgent angajeaza contabil sef cu vechime 15 ani, nefumator. Contabil principal cu vechime 10 ani nefumator. Fabrica scoate la concurs 2 posturi de sofer cat. B, C, D, E cu domiciliul Fierbinti, Gradistea, Moara Vlasiei, Dascalu, Petrechioaia, Voluntari; ☎0733.222.771 n.runcianu@smpberlin.ro

1406. **POSTAS** pentru Total Post Mail Services; ☎021.311.31.57

1407. **PR** Online, oferim 500 € salariu minim lunar garantat, acum ti-e mai usor sa iei decizia de a face o schimbare in viata ta. Suna pentru a iti programa un interviu prietenos cu echipa noastra, **500 €;** ☎0761.261.101/ 0729.296.166

1408. **PR** online, oferim 500 € salariu minim lunar garantat. Acum ti-e mai usor sa iei decizia de a face o schimbare in viata ta. Suna pentru a iti programa un interviu prietenos cu echipa noastra, **2.500 €;** ☎0761.261.101/ 0729.296.166

1409. **PREGATITOR auto cu experienta pentru service zona Crangasi. ☎0731.302.788/ 0731.302.783**

1410. **PREGATITOR** pt vopsitorie, service auto angajam pregatitor pentru vopsitorie, tanar cu experienta si seriozitate. Doar pregatitor, zona Popesti Leordeni, maxi-taxi 154,strada Leordeni nr 149, **2.200 L;** ☎0748.237.303/ 0723.774.903 autogarageexpert@gmail.com www.autogarageexpert.ro

1411. **PREGATITOR** vopsitor pentru service auto cu pretentii la calitate. Salariu foarte atractiv; ☎0723.378.385

1412. **PREGATITOR** vopsitorie auto, pentru service auto. Salariu atractiv; ☎0784.424.799

1413. **PREPARATORI,** Jerry's Pizza, o companie care activeaza de 20 de ani pe piata de delivery, angajeaza preparatori pizza in conditii avantajoase. Program flexibil, pachet salarial atractiv si sanse reale de promovare; ☎0728.088.655 dragos.banu@jerryspizza.ro http://jerryspizza.ro

1414. **PROMOTER** Webcam, TeamVision iti pune la dispozitie studiouri amenajate special pentru tine. Succesul este o alegere. Alege TeamVision, pachet salarial atractiv, carte de munca, training de specialitate; ☎0746.847.466 chat@teamvisionstudio.ro www.teamvisionstudio.ro

1415. **PROMOTER** Webcam, TeamVision iti pune la dispozitie studiouri amenajate special pentru tine. Succesul este o alegere. Alege TeamVision, pachet salarial atractiv, carte de munca, training de specialitate; ☎0746.847.466 chat@teamvisionstudio.ro www.teamvisionstudio.ro

1416. **RECEPTIONER (baiat) pentru hotel, zona Ferdinand - Pantelimon, limba engleza, program de zi, 2 zile cu 2 libere, salariu 1.300 L; ☎0726.547.466**

1417. **RECEPTIONER** hotel 3 stele. Hotel Dan angajeaza receptioner, cu sau fara experienta, dispus sa invete lucruri noi, persoana sociabila, cunoscatoare de engleza, salariul 1.200 ron, pentru interviu lasati CV la adresa de email; office@hoteldan.ro

1418. **RECEPTIONER** hotel cu minim experienta in zona mall Vitan, hotelul se numeste Oriel, se cer cunostine minime de limba engleza; ☎0768.438.072

1419. **RECEPTIONER,** minim absolvent liceu/ studii superioare si calificare in meseria de receptioner hotel, experienta post similar hotel 4-5 stele, minim limba engleza- niv. avansat, sist. gest. hoteliera Opera avantaj; ☎0758.094.095

1420. **RECEPTIONER,** receptionera, Hotel zona Bd Dacia cauta receptioner (a) cu sau fara calificare indiferent varsta, engleza obligatoriu, studii diploma bacalaureat, program lucru ture, seriozitate, **1.400 L;** ☎0723.141.575/ 031.805.41.00 castel.house@yahoo.com

1421. **RECEPTIONERA** - coafor, frizer, manichiura/ cosmetica, pentru salon de infrumusetare zona Petre Ispirescu; ☎0747.072.686/ 0724.272.704

1422. **RECEPTIONERA** angajam receptionera pentru sala de fitness in zona Berceni. CV cu poza obligatoriu; ssflorin64@yahoo.com

1423. **RECEPTIONERA** camerista, secretara, jurista pt. hotel Babilon, Bucuresti, interviu zilnic intre orele 13-18 la sediul firmei: soseaua Fundeni, Nr. 215, S2 (langa Petrom); ☎0768.880.222 hotelbabilon@gmail.com

1424. **RECEPTIONERA CURATATORIE HAINE. DOAR PERSOANE CU EXPEREINTA. OFERIM SALARIU ATRACTIV + BONUSURI. ZONA CRANGASI; ☎0724.338.507**

1425. **RECEPTIONERA** hotel 3 stele Bucuresti, Sector 3, salariu atractiv, seriozitate maxima; ☎0721.720.751 danlazar30@yahoo.com

1426. **RECEPTIONERA** Hotel Pascu 3 stele angajeaza receptionera cu calificare si experienta in domeniu, program 12/24 salariu 1.200 lei.Trimiteti CV cu poza pe adresa; ☎0735.182.238 office@hotelpascu.ro

1427. **RECEPTIONERA pentru hotel zona Ferdinand - Pantelimon, program 2 zile cu 2 liber, limba engleza, salariul 1.300 L; ☎0726.547.466**

1428. **RECEPTIONERA** pt. hotel-restaurant trei stele, langa Mall Plaza, lb. engleza, orientata spre client, prezentabila, comunicativa, serioasa, masa asigurata, conditii motivante de lucru; ☎0736.632.374 hotelwestplaza2011@gmail.com

1429. **RECEPTIONERA** sala de fitness, sector 5, rog trimiteti poza +CV pe mail; ☎0765.614.724 burcus_ionut@yahoo.com

1430. **RECEPTIONERA** SpeedVet serviciul veterinar, angajeaza receptioneara/ ofiice manager, in cadrul clinicii veterinare din Bucuresti. Pentru detalii apelati tel. sau puteti trimite un e-mail la ☎0736.100.109 admin@speedved.ro http://speedvet.ro

1431. **RECEPTIONERA,** bucatar, camerista pt. hotel Giuliano, urgent, pentru cei interesati de post asteptam CV la email, salariu neg., **1.500 L;** ☎0786.355.855 giuliano.ion@hotelgiuliano.ro www.hotelgiuliano.ro

1432. **RECEPTIONERA,** obligatoriu cunoscatoare limba engleza, avansat, pentru Hotel Zava, Bucuresti, Str. Stefan Mihaileanu nr. 21, sector 2; ☎0754.033.335/ 0758.060.437

LOCURI DE MUNCĂ

1433. **RECEPTIONERA,** receptionere angajeaza Saloanele Magic. Conditii excelente, salariu 1500 ron/cm pe 8 ore. Pentru zonele: Pantelimon si Berceni. Asteptam CV-ul la adresa de mail; ☎0786.138.262 angajari@saloanelemagic.ro

1434. **RECEPTIONERA.** Hotel Zava, Bucuresti. str. Stefan Mihaileanu, nr. 21, sector 2, angajeaza receptionera, obligatoriu cunoscatoare limba engleza avansat; ☎0754.033.335/ 0758.060.437

1435. **RECEPTIONERA.** Sasgym, sala de fitness angajeaza receptionera serioasa, punctuala, sociabila, program 12/24, 12/48. A doua tura este de noapte. CV cu poza obligatoriu; ☎0725.330.449 neacsu_mili@yahoo.com www.sasgym.ro

1436. **REDACTOR** Angajam redactor articole limba romana, program birou l-v 9-18. Experienta in domeniu (presa/ blogari), cunostinte wordpress, viteza de redactare, creaza avantaj. Va rugam CV pe mail, **1.200 L;** transportgrup@gmail.com

1437. **REPREZENTANT vanzari, angajam o fata serioasa si responsabila, dedicata si dornica sa progreseze, carnet de sofer, cunostiinte PC, word, excel, e-mail, lb. engleza peste mediu obligatoriu; ☎0732.458.627 office.dnspanel@gmail.com www.dnsspanel.com**

1438. **REPREZENTANT** vanzari, Editura, angajeaza reprezentant vanzari, persoana cu experienta, serioasa, posesor permis auto, deplasari in Bucuresti si provincie. Asteptam CV-ul dvs la adresa de mail; ☎0744.531.333 editura2015@yahoo.ro

1439. **REPREZENTANT vanzari. Companie de produse lactate din Bucuresti, angajeaza Reprezentant Vanzari pentru clienti preponderenti HoReCa dar si altii. Experienta in domeniu HoReCa sau lactate, constituie un avantaj; ☎0745.380.906**

1440. **REPREZENTANTI** vanzari publicitate angajeaza ziarul Anuntul Telefonic. Cerinte: studii superioare, preferabil experienta in vanzari, perseverenta, capacitate de lucru in echipa. Oferim: salariu fix, comision, trainiguri. CV la email. Data limita: 10 februarie; redactori@anuntul.ro

1441. **RESPONSABIL** locatie, restaurant central angajeaza responsabil locatie delivery cu experienta. Astept cv pe mail, alexandra@restaurantgargantua.ro

1442. **RESURSE** umane, atestat, experienta 17 ani. Intocmire si perfectare toate actele de resurse umane, gestionare si restaurare Revisal, pontaje legale, state de salarii, semnatura electronica. Bucuresti si Ilfov, **10 L;** ☎0722.638.928 tdgresurseumane@gmail.com

1443. **RIGIPSARI** calificati si necalificati, salariul avantajos; ☎0768.018.346

1444. **RIGIPSARI** cu experienta pentru santiere din BucuresÂ™ti si in tara, ☎0734.291.965/ 0766.874.165

1445. **RIGIPSARI** pentru amenajari interioare in tara si strainatate; ☎0725.004.004

1446. **RIGIPSARI** pt. firma de constructii; ☎0726.897.470/ 0726.173.797/ 0722587710

1447. **RIGIPSARI.** Angajez rigipsari. Salariu atractiv. Contract de munca; ☎0745.939.726

1448. **SECRETAR** redactie. Editura angajeaza secretar redactie, cunoscator limba engleza, franceza, cu experienta in domeniul redactional. Asteptam CV-urile pe e-mail; ☎0744.531.333 editura2015@yahoo.ro

1449. **SECRETARA** Amanet Crangasi angajeaza evaluatoare produse electronice full time. Persoana pasionata si cunoscatoare a ultimelor tehnologii pe partea de telefoane, smartphone, laptopuri, tablete, camere foto, cunoasterea diferentelor dintre versiunile de iOS, respectiv Android si a modelelor de produse pe care ruleaza aceste sisteme de operare. Responsabilitati: evalueaza starea produselor, identifica eventualele probleme tehnice ale produselor, negociaza oferta de amanetare / vanzare, consiliiaza clientii in alegerea produselor de la vanzare. Beneficii: salariu atractiv + comision, loc de munca cu o echipa tanara, posibilitatea de formare si perfectionare profesionala continua. Salariu 2.000 pt programul extins; ☎0724.317.571 lazarimobiliare@yahoo.com

1450. **SECRETARA** birou asistenta mediere angajeaza secretara, tanara fara obligatii, studii, cunostinte operare pc, limba engleza, bune abilitati comunicare. Se asigura contract de munca, curs formare profesionala, **1.900 L;** ro.min@europe.com

1451. **SECRETARA** comercial, cu experienta. Studii medii/ superioare, cunostinte utilizare pc, abilitati de organizare, comunicarea directa si profesionala cu clientul. Limba italiana reprezinta un avantaj; ☎0730.972.893 comercial@pvworldcompany.ro

1452. **SECRETARA** comunicativa, sociabila, cunoscatoare PC, pentru firma evenimente culturale. CV la e-mail: ☎0736.129.836 marinpreda733@yahoo.ro

1453. **SECRETARA** cu cunostinte de contabilitate primara, in zona Bd-ul Timisoara, cu carte de munca; ☎0723.761.658

1454. **SECRETARA cu experienta cerinte studii medii sau superioare, cunostiinte operare calculator, limba engleza mediu spre avansat, abilitati de organizare capacitate de prioritizare a sarcinilor, confidentialitate. Detalii la tel. ☎0746.013.848**

1455. **SECRETARA** pentru cabinet stomatologic, Drumul Taberei si Obor. Pentru detalii sunati marti / joi / sambata; ☎021.795.47.42

1456. **SECRETARA pentru contabilitate primara, pentru S.C. Tirmax Auto. Cerinte: cunostinte PC, engleza mediu - avansat; ☎0764.526.558**

1457. **SECRETARA** pentru firma instalatii, cunostinte office necesare; ☎0752.293.130

1458. **SECRETARA,** 6 h, pentru sediu din Baneasa, facultate in curs, engleze si pc nivel mediu; ☎0743.057.020

1459. **SECRETARA,** cunostinte limba engleza, frezor, ascutitor scule si strungar, angajeaza societate din localitatea Cornetu; ☎0722.926.911/ 031.104.13.48/ 0745.946.454

1460. **SECRETARA,** pentru birou 4-8 ore si deplasari, serioasa, cu bun simt, plina de viata, vesela, experienta nu este o prioritate, totul se invata daca vrei, pc, engleza, permis. CV + foto sineramarianss@yahoo.com

1461. **SECRETARA,** pt. manager companie imobiliara, cerinte: cunostinte pc, abilitati organizare si comunicativa, open-mind, permisiva, beneficii: contract individual de munca. Salariu + bonusuritrimite cv+poze, **1.000 €;** dezvoltatorimob@yahoo.ro

1462. **SECRETARA. Companie angajeaza secretara, persoana sociabila, comunicativa, pozitiva, familiarizata cu activitate birou, program 9.00-17.00. Relatii intre 10-18 ☎0756.641.813**

1463. **SEF atelier confectii dama angajeaza sef sectie. Salariul negociabil. ☎0766.070.010**

1464. **SEF** atelier mobila cerere: perfect in partea tehnica, stie sa faca tot de la A la Z Autocad este un plus, cu experienta inalta in ce priveste conducerea si rentablizarea personalului, petit.berger00@hotmail.com

1465. **SEF** atelier mobila. Cerinte: perfect in partea tehnica, stie sa faca tot de la A la Z Autocad este un plus, cu experienta inalta in ce priveste conducerea si rentablizarea personalului, **1.500 €;** petit.berger00@hotmail.com

1466. **SEF** atelier pt. service auto, pentru Service Trans cu sediul in Bucuresti, sector 2. Relatii la tel.; ☎0733.713.713/ 0730.444.450 hr@cdy.ro

1467. **SEF** de magazin, lucrator comercial, casier, cu experienta pe un post asemanator, pentru magazine Shop&Go sector 2/3. Salariu negociabil, training, bonusuri. Detalii suplimentare se stabilesc in urma interviului, ☎0727.138.734

1468. **SEF** echipa curatenie, spital privat pe Victoriei, daca ai mai coordonat o echipa de curatenie, vino in echipa noastra. Contract nedeterminat, tichete de masa, venit net peste ☎0756.011.986 cariere@markas.ro www.markas.ro

1469. **SEF echipa pentru montaj pereti cortina; ☎0722.598.005/ 021.212.49.53**

1470. **SEF sectie atelier croitorie. Salariul negociabil. Confectii dama; ☎0766.070.010**

1471. **SEF** sectie, atelier de croitorie, angajam sef sectie cu experienta. Introducerea produsului in lucru, coordonare confectionere, mediu lucru placut, salariu motivant, negociabil dupa proba; ☎0722.815.082/ 0771.752.873

1472. **SEF** unitate punct de lucru patiserie-pizzerie; ☎0745.248.904

1473. **SEFA** de linie. Fabrica confectii angajeaza sefa de linie. Poate aduce si echipa de minim 5 persoane. Se ofera salariu peste piata, carte de munca 8h/ zi, bonuri de masa. Prima de instalare; ☎0727.656.711

1474. **SEFI** formatiune paza, agenti interventie si sofericalificati pentru obiective Bucuresti; ☎021.420.40.29

1475. **SERVANT,** Societatea Constant Art Profesional Firefighter Team angajeaza servanti pompieri in Bucuresti, program 12/24,12/48, experienta si cursul de calificare constituie avantaj; ☎021.330.03.35 office@constantart.ro www.constantart.ro

1476. **SHAORMAR** baiat pentru preparare shaorma, se cere experienta in domeniu. Sa fie serios, ingrijit si organizat. Mai multe detalii la telefon, ☎0721.326.243 bogdan.ciufu1@yahoo.com

1477. **SHAORMAR** cu experienta la fast food; ☎0765.554.332/ 0723.981.335

1478. **SHAORMAR** cu experienta pt. Pitesti, oferim cazare; ☎0728.063.063

1479. **SHAORMAR** de preferat femei. Adresa: Calea 13 Septembrie; ☎0766.974.695

1480. **SHAORMAR** pentru fast-food in zona Drumul Taberei; ☎0723.288.885

1481. **SHAORMARI fara experienta pentru ajutor shaormari, program flexibil, salariu atractiv; ☎0785.600.002**

1482. **SMART** Chatter, daca sociabila este calitatea care te reprezinta, inseamna ca esti colega noastra Proiectul ChatUp cauta sa duca socializarea la un nivel superior. Libertatea este o alegere, cu noi este simpla si sigura, **2.750 L;** ☎0751.124.276 www.chatup.ro

1483. **SMART** chatter, daca sociabila este calitatea care te reprezinta, inseamna ca esti colega noastra Proiectul ChatUp cauta sa duca socializarea la un nivel superior. Libertatea este o alegere, cu noi este simpla si sigura, **2.750 L;** ☎0751.124.276 office@chatup.ro www.chatup.ro

1484. **SMART** chatter, daca sociabila este calitatea care te reprezinta, inseamna ca esti colega noastra. Proiectul ChatUp cauta sa duca socializarea la un nivel superior. Libertatea este o alegere, cu noi este simpla si sigura, **2.750 L;** ☎0751.124.276 office@chatup.ro www.chatup.ro

1485. **SMART** Chatter. Daca sociabila este calitatea care te reprezinta inseamna ca esti colega noastra, proiectul chatup cauta sa duca socializarea la un nivel superior, libertatea este o alegere, cu noi este simpla si sigura, **2.750 L;** ☎0751.124.276 office@chatup.ro www.chatup.ro

1486. **SMART** speaker, Proiectul ChatUp cauta fete dispuse sa isi perfectioneze cunostintele de limba engleza, indreptate spre dezvoltarea atat personala cat si profesionala, dispuse sa duca socializarea la un nivel superior, **2.750 L;** ☎0751.124.276 office@chatup.ro www.chatup.ro

1487. **SOFER** angajam personal: sofer transport marfa dubita si muncitor necalificat. Punct de lucru Popesti-Leordeni jud. Ilfov. Sunati intre orele 9 -16 de luni-vineri; ☎0766.308.726

1488. **SOFER** angajez sofer profesionist, experienta minima 5 ani, bena cereale, salariu atractiv. Pentru mai multe detalii sunati la telefon; ☎0761.144.033/ 0722.854.703

1489. **SOFER** aprovizionare, magazin agroalimentar zona Iuliu Maniu angajeaza pe perioada nedeterminata, cat. B, experienta, seriozitate; ☎0757.033.021

1490. **SOFER** Aqua Queen SRL (Afumati/Ilfov) angajaza sofer, cat. B, ☎0769.076.820/ 0786.037.826 office@aquaqueen.ro

1491. **SOFER** autocar cu experienta pe cursa speciala de noapte cu plecare din Bucuresti la ora 1 si revenire din Alexandria la ora 5 dimineata, mai multe detalii la telefon, **1.600 L;** ☎0722.507.475 fanauto.eu@gmail.com

1492. **SOFER** cat. C+E, experienta distributie Bucuresti si tara, punct de lucru Berceni si Militari; ☎0723.349.975

1493. **SOFER** categoria B pentru dubita, avantaje pentru cei din zona Magurele si imprejurimi, experienta; ☎0761.458.874

1494. **SOFER** categoria B pentru patiserie/ cofetarie. Relatii la telefon sau CV pe email; ☎0751.026.073 patiserie55@yahoo.com

1495. **SOFER categoria B, experienta minim 3 ani, angajeaza SC Azad Enterprises SRL; ☎0754.013.444**

1496. **SOFER** categoria D, cu atestat si card tahograf, din zona Titan, Colentina; ☎0733.953.007

1497. **SOFER** Cautam o persoana serioasa, usor adaptabila ce isi doreste stabilitate la locul de munca. Sarcina: aprovizionarea vendomatelor cu bauturi si produse alimentare. Experienta: sofer/ livrator minim 2 ani; ionela.dura@vending-zone.ro

1498. **SOFER** control noapte, agenti de paza pentru orasul Popesti-Leordeni si Bucuresti; **20 L;** ☎0786.399.220/ 0786.399.308/ 021.444.03.41

1499. **SOFER** Cris Taxi, tura de noapte, plan - 70 lei, GPL. Din zona: Sos. Pantelimon, Dobroesti sau Fundeni, **70 L;** ☎0728.115.333

1500. **SOFER** cu auto propriu, pentru pizzerie cu livrare sector 2; ☎0720.810.720

1501. **SOFER** cu experienta de minim 5 ani, carnet cat. B, sa stie mecanica si iubitor de copii, pt. gradinita particulara; ☎0723.306.856

1502. **SOFER** cu experienta pentru distributie marfa; ☎0722.246.412

1503. **SOFER** cu experienta tir, domiciliul in Bucuresti, curse interne si locale, garaj Bucurestii Noi; ☎0728.949.556

1504. **SOFER** curier, SC Hermes Courier angajeaza sofer curie pentru Bucuresti. Cerinte: permis conducere + experienta in distributie/livrari. Trimiteti CV-ul pe mail, office@hermes-curier.ro

1505. **SOFER distributie masina Spriner 3,5 t, din Afumati, Voluntari, sector 2 si 3; ☎0753.153.688**

1506. **SOFER** distributie paine si specialitati, cu experienta pe un post similar min. 2 ani pt. fabrica de paine, zona IMGB Berceni Contract de munca, program 3.00-13.00. CV la email, salariu initial net, **1.300 L** ☎0769.303.699 dana.tobosaru@gmail.com

1507. **SOFER** distributie, in domeniul panificatiei, din zona Salaj - Rahova; ☎0799.627.240

1508. **SOFER** duba, in Afumati, program L-S 9-17, nu se fac curse in tara, **1.400 L;** ☎0744.900.355

1509. **SOFER** experienta 3-5 ani, distributie Bucuresti; ☎0768.580.840 office@transport-express.ro

1510. **SOFER** Gradinita Kids Club Militari str. Rezervelor nr. 91A angajeaza sofer; ☎0728.300.987

Angajează-te ca ASISTENTĂ TV Jasmin Channel

Care sunt avantajele tale:

- **Câştiguri colosale • Înveţi să fii dezinvoltă**
- **Vei învăţa care este unghiul potrivit pentru tine al camerei de filmat**
- **Carieră de succes, avansarea pe plan profesional**
- **Vei învăţa cum să vorbeşti, cum să te comporţi şi cum să ai o atitudine de succes în faţa camerei de filmat**
- **Vei beneficia de make-up, manichiură, stilist, coafat - GRATUIT**

Experienţa nu este necesară!

Pentru mai multe detalii, sună la 0762 568 635!

Te aşteptăm!

1511. **SOFER** livrator cu autoturism propriu pentru restaurant in sectorul 2; ☎0723.591.840/ 0760.366.384

1512. **SOFER** Livrator pizza. Forever Pizza angajeaza sofer livrator cu auto personal pentru livrare pizza la domiciliu, conditii bune de lucru, carte de munca, program de noapte; ☎0727.618.329

1513. **SOFER** livrator, agent de vanzari (comision la contract) livrator (masina proprie) cu experienta in catering; ☎0761.133.440/ 0751.133.440

1514. **SOFER** livrator, Firma food delivery angajeaza soferi-livratori cu autoturism sau scuter propriu. Experienta in domeniul livrarilor si cunoasterea Bucurestiului constituie un avantaj. Salariu fix plus bonus, ☎0728.083.085 incatalin30@gmail.com

1515. **SOFER** noapte, la Cristaxi, masina pe gaz, sector 5, 65 RON; ☎0736.135.341

1516. **SOFER** pentru deszapezire avand categoriile B, C, E. Detalii la telefon, salariu net **2.000 L;** ☎0725.514.931

1517. **SOFER** profesionist (TIR) - transport marfa. Cerinte: experienta pe curse externe, seriozitate. Constitue un avantaj experienta pe Turcia; ☎0729.743.032

1518. **SOFER** profesionist B C E pentru transportor autoturisme, card tahograf, atestat cu experienta; ☎0733.698.868

1519. **SOFER** profesionist cat. C, pentru camion 7,6 t, relatii tel.; ☎0763.667.720

1520. **SOFER profesionist cu atestat transport marfa pentru distributie pentru SC Black Sea Suppliers SRL, Militari, Iuliu Maniu; ☎0372.187.501/ 0722.450.798**

1521. **SOFER** profesionist pentru distributie; ☎0723.741.571

1522. **SOFER** profesionist, distributie marfuri generale si periculoase in Bucuresti si tara, necesar card tahograf, atestat de marfa si atestat ADR, camion de 13 tone cu lift. Preferabil sect. 1, salariu + diurne, **1.800 L/luna;** ☎0727.244.420/ 0767.419.106 office@transportmarfarutier.ro www.transportmarfarutier.ro

1523. **SOFER** si buldoexcavatorist. Angajam buldoexcavatorist si sofer cat. BCE penru masina de 7,5 t cu macara pentru transport sticla. Bonusuri: tichete de masa, telefon de serviciu. Persoana de contact Sugar Catalin, **2.000 L/luna;** ☎0745.187.122 officeru@moteco.ro

1524. **SOFER** tanar, deschis sa ajute la distributie si achizitie flori, pentru florarie in centru, **1.000 L;** ☎0732.405.609

1525. **SOFER** taxi + atestat. Caut sofer la Meridian, Logan in stare foarte buna, 100 Lei/zi. Licenta pe Bucuresti, numai la 24 h; ☎0756.567.705

1526. **SOFER taxi 12 h, 70 L, dispecerat Speed Leone, rog seriozitate; ☎0767.027.613**

1527. **SOFER** taxi cu atestat, la 12 ore, taxi AS, Logan GPL - benzina, plan, **60 L;** ☎0766.835.859

1528. **SOFER** taxi cu atestat, Logan + GPL, plan **85 L/24 h;** ☎0767.713.977

1529. **SOFER** taxi de zi, zona Iancului - Pantelimon; ☎0761.296.748

1530. **SOFER** taxi fara cazier, cu atestat valabil, dispecerat Speed Taxi, la 24 h 100 L, se ofera o statie, Androld, de preferat din sector 5, ☎0764.648.953 buciumugurel@yahoo.com

1531. **SOFER** taxi la 12 ore, sector 2, 3, 4 Logan cu gpl; ☎0767.000.573

1532. **SOFER** taxi la 12 ore, zona Rahova - Alexandriei; ☎0764.631.985

1533. **SOFER** taxi pentru Ilfov angajez, conditii avantajoase; ☎0722.367.122/ 0723.491.736/ 0722.378.646

1534. **SOFER** taxi pentru masina colantata la Speed, benzina/gpl, schimb de noapte, zona Rahova. Doar sofer taxi cu atestat valabil si fara cazier taxi; ☎0762.983.706/ 0733.956.240 gabriela.pascu@servicevhs.ro

1535. **SOFER** taxi plan 90 lei, masini foarte bune, ☎0761.061.147/ 0773.373.518 Floremiexpert@gmail.com

1536. **SOFER** taxi Speed benzina + GPL, zona Pantelimon, Colentina, imprejurimi; ☎0766.527.583/ 0722.358.728

1537. **SOFER** taxi Speed cu atestat la 24 ore, Logan full option in perfecta stare; ☎0768.813.720/ 0756.127.330

1538. **SOFER** taxi zona Balta Alba, sector 3, colantata la Speed Taxi, 24h sau echipaj; ☎0768.495.194

1539. **SOFER** taxi, 24 ore; ☎0762.657.978

1540. **SOFER** Tir C+E frigorific, card tahograf, atestat marfa, aviz psihologic si medical. Se lucreaza Ro-Gr, Ro-It; ☎0784.289.163

1541. **SOFER** tir comunitate firma Bucuresti angajeaza sofer tir cu experienta comunitate, Germania, Benelux, Franta, UK etc. Program 6 cu 2 saptamani concediu. Salariu fix si diurna, man, Mercedes euro 6, ☎0722.341.448 transport@doctoruldeutilaje.ro

1542. **SOFER** tir cu domiciliu in Bucuresti/ Ilfov Nord pentru curse zilnice Otopeni-Nordul Bulgariei. Camion Iveco Stralis cutie manuala. Weekend acasa. Remunerare **30 €/zi;** ☎0746.680.712 arenaromania001@gmail.com

1543. **SOFER** tir cu experienta pt. relatia Romania - Grecia - Romania; ☎0722.295.690

1544. **SOFER** tir cu frig, S.C. Vip Legume-Fructe, angajeaza, salariu atractiv; ☎0764.918.274

1545. **SOFER** TIR, C+E, pentru transport extern de marfuri (tur-retur) pe camion cu prelata de 40 tone; ☎0727.024.415

1546. **SOFER** tir, SC Iorgu SRL angajeaza sofer tir cu experienta la extern marfa generala, tir 20 tone, prelata, pe ruta romania-austria, tur-retur, relatii tel, ☎0744.582.087 aurelia@iorgu.ro

1547. **SOFER** tir. Angajam sofer profesionist pe camioane 20 tone, cu experienta. Cautam persoana responsabil si serioasa. Cerinte Atestat de transport marfa. Posesor pasaport. Experienta cu Carnetul TIR; ☎0786.304.922/ 0748.199.083 adrianflorescu@selcarinternational.com www.selcarinternational.ro

1548. **SOFER** trailer. Caut sofer trailer, cu experienta internationala. Salariu si conditii bune. Pentru detalii sunati; ☎0034608965231 razvan031388@gmail.com

1549. **SOFER,** Firma de curierat cu punct de lucru in Otopeni, angajeaza sofer curier cu experienta in curierat sau distributie; ☎0760.235.017/ 0760.235.006 gabriel.mitu@curierdragonstar.ro

1550. **SOFER,** livrator pizza. Forever Pizza angajeaza sofer livrator cu auto personal pentru livrare pizza la domiciliu, conditii bune de lucru, carte de munca, program de noapte. Sunati dupa ora 18:00, ☎0727.618.329

1551. **SOFER, program 8 ore zilnic, sambata/ duminica liber, permis cat. B, nefumator; ☎0766.995.816**

1552. **SOFER,** societate comerciala din Bucuresti cu domeniul de activitate in colectarea deseurilor reciclabile, angajam sofer cat. B pt. duba prelata 3,5 tone si muncitori necalificati.Program luni-vineri; ☎0761.320.573 office@urbancr.ro www.urbancr.ro

1553. **SOFER,** urgent, cu experienta, ☎0761.620.420 youngtwins17@yahoo.com

1554. **SOFER.** Angajam soferi cu experienta pentru transport paine, categ. B; ☎0774.545.219

1555. **SOFER.** Firma de alimentatie publica angajeaza sofer aprovizionare pentru dubita 3,5 t. Locatia firmei in zona Rond-Cosbuc. Necesar permis de conducere minim 5 ani, experienta in aprovizionare, organizat si ordonat, minime cunostinte de mecanica. Program L-V 8-17. Relatii la telefon, dl. Staicu Dan, intre orele 10-13. Interviuri miercuri si luni intre orele 10-11. Salariu, **1.200 L;** ☎0722.386.556

1556. **SOFER.** Firma prestatoare de servicii angajeaza sofer posesor permis categoria B, cu experienta, serios. Relatii la: ☎0760.498.288

1557. **SOFER.** SC SMP Berlin SRL scoate la concurs un post de sofer cat. B, distributie paine; ☎0733.222.771

1558. **SOFERI** cat. B, garaj Mogosoaia si muncitori necalificati, punct de lucru Aeroport Otopeni; ☎0722.547.715

1559. **SOFERI categ. B+C, pentru distributie bauturi pentru SC Tarell Impex, distribuitor bere Ursus; office@tarell.ro/ administrativ@tarell.ro**

1560. **SOFERI** categ. D pentru Maxi - Taxi, pe ruta Bucuresti - Vidra, la S.C. Madcom DLS, Impex S.R.L.; ☎0766.094.497

1561. **SOFERI** categ. D, Bucuresti si Ilfov; ☎0766.552.582/ 0723.221.555

1562. **SOFERI** categoria B (C+E reprezinta un avantaj) pentru distributie de marfa in Bucuresti, cu experienta, seriozitate, responsabilitate, loialitate, flexibilitate, domiciliul in Bucuresti, Popesti-Leordeni, ☎031.438.15.70 adrian.vasile@practicom.ro www.practicom.ro

1563. **SOFERI** categoria B pt. fabrica paine, zona Baicului, Pantelimon; ☎021.252.20.46

1564. **SOFERI** categoria D pt. maxi taxi din zonele Marsa, Cartojani, Gaiseni, Floresti, Bolintin, Bucuresti Sect.6, Joita; ☎0771.722.780

1565. **SOFERI** Comunitate, SC Etap Transport SRL angajeaza conducatori cat c+e, cu experienta. Lucru in schimburi (8 sapt cu 2 sapt), pachet salarial 1.500-1.700 € (salariu fix in tara+diurna), ☎0729.990.942 contact@etaptransport.ro

1566. **SOFERI** comunitate, se cauta sofer pentru comunitate c+e tir, responsabil seriozitate maxima, experienta, salariu atractiv, **1.800 €;** ☎0771.752.545 ionututa@ymail.com

1567. **SOFERI** cu atestat, plan 24 h/zi, conditii avantajoase, masini dotate full; ☎0762.008.075/ 0762.505.972

1568. **SOFERI** cu categ. D obbilgatoriu pentru maxi-taxi pentru CDI transport persoane cu sediul in Bucuresti, sect. 2. Relatii la tel.; ☎0765.346.713

1569. **SOFERI** cu categoria D si card tahograf obligatorii pentru CDI transport persoane. Relatii la tel.; ☎0730.333.453

1570. **SOFERI** cu experienta pe Europa, pentru autocamioane cu prelata, cunoasterea drumurilor europene precum si a legislatiei tarilor pe care le tranziteaza si completarea documenteleor de transport; ☎0786.304.922/ 0748.199.083 adrianflorescu@selcarinternational.com

1571. **SOFERI** cu experienta permis categ. B si C pentru distributie, zona sector 4; ☎0722.675.926

1572. **SOFERI** de tir. Rise Spedition SRL angajeaza soferi profesionisti, categ ce pentru transport international marfa - euro 5 si euro 6. perioada de lucru-6 saptamani cu una sau doua libere, necesar adr. posibil echipaj, **1.800 €/ luna;** ☎0740.181.111 razvan@risespedition.ro www.risespedition.ro

1573. **SOFERI** distributie paine, pentru s.c. SMP Berlin SRL, punct de lucru comuna Dascalu, jud. Ilfov, de acceptat Dascalu si com. Iimitrofe, salariu neg., ☎0720.490.396

1574. **SOFERI** pentru curse speciale, categoria D obligatoriu, pentru CDI transport persoane; ☎0730.444.450/ 0731.190.160

1575. **SOFERI** profesionist ctg. C angajeaza Urban SA. Conditii: cartela tahograf, aviz medical si psihologic, atestat de pregatire profesionala. Relatii la tel. interior 117 sau la sediul firmei: Bd.Timisoara nr. 10-12, sector 6; ☎021.413.91.15

1576. **SOFERI** profesionisti (pentru tir frigorific), intern, angajez; ☎0721.336.932

1577. **SOFERI** profesionisti autobasculante 8x4 si lungi, operatori utilaj greu, excavatoristi, buldozeristi, buldoexcavatoristi, inginer pentru terasamente, posibilitate cazare; ☎0722.100.178

1578. **SOFERI** profesionisti C+E atestat. ☎0723.314.279

1579. **SOFERI** profesionisti cat. C+E pt. camionete de 7,5T cu sau fara remorca. Se lucreaza pe extern in regim RO-D-F-RO in etape de la 15 la 60 zile negociabil. Diurnal 30-40 €/. Garajul este in Magurele, Ilfov, **1.200 €/ luna;** ☎0769.608.346/ 0769.608.347 office@borad.ro

1580. **SOFERI** profesionisti cu experienta pentru transport de marfuri pe comunitate pe rute in general cu plecare din Olanda catre UE. Program de lucru minim 2 luni cu 2 sapt. liber; ☎0749.202.288 logistics@irinnis.ro

1581. **SOFERI** profesionisti pentru transport internetional tur-retur cu experienta in transport international U.E.; ☎0766.070.088

1582. **SOFERI** taxi cu atestat pt. Fiat Albea cu gaz, dispecerat Speed Taxi sau Cristaxi; ☎0787.588.317

1583. **SOFERI taxi cu atestat si facilitam obtinerea atestatului in regim de urgenta; ☎0725.877.853/ 0769.584.482**

1584. **SOFERI taxi cu atestat valabil si cazier curat, masini noi, conditii foarte bune; ☎0764.474.760/ 0728.729.687**

1585. **SOFERI** taxi cu atestat, cazier curat, la 12ore plan 60lei GPL, zona nord baneasa, aviatiei, chibrit, tei dispecerat AS, ☎0752.110.404

1586. **SOFERI** taxi cu atestat, facilitam obtinerea de atestat in regim de urgenta; ☎0761.946.400

1587. **SOFERI** taxi cu atestat, Logan, benzina +GPL, 12 h sau 24 h, conditii avantajoase, dispecerat Pelicanul, AS sau Leone; ☎0721.456.070/ 0771.735.058

1588. **SOFERI** taxi dispecerat Taxi Speed, plan 12 ore, zona Pantelimon, Balta, 23 August, Logan GPL; ☎0767.616.210

1589. **SOFERI** taxi pe Loganuri full benzina+ GPL, colantate Pelicanul la 24 h, plan 90 -100 L; ☎0769.143.958

1590. **SOFERI** taxi pentru autoturisme in regim taxi la ramanere 120 lei/zi, Renault Symbol (diesel) an de fabricatie 2008-2009, fara defectiuni tehnice sau estetice. ☎0737.776.702 green.transfer.services@gmail.com

1591. **SOFERI.** Pizzerie cu livrare la domiciliu angajeaza soferi cu experienta in delivery. Program si salariu atractive; ☎0760.600.060

1592. **SOFERI.** Restaurantul Wu Xing angajeaza soferi livratori cu autoturism propriu. Adresa de mail, nr de tel.; ☎0731.456.808 resurse.umane@wuxing.ro

1593. **SOFERI. SC Posta Atlassib Curier SRL angajeaza soferi categoria B, C, CE cu domiciliul in Bucuresti. CV-urile se trimit pe adresa de email; cariere@postaatlassib.ro**

1594. **SORTATOARE** deseuri plastic, zona Pantelimon, jud. Ilfov. Asiguram transport in zona Obor si in zona Pantelimon. Detalii la telefon intre orele 8 si 17; ☎0757.777.744

1595. **SPALATOR** auto cu experienta in domeniu pt. spalatorie auto situata in Prelungirea Ghencea nr. 107, unix car wash ofer salariu, comision. Rog seriozitate; ☎0768.411.929

1596. **SPALATOR** auto cu experienta. Salariu atractiv, carte de munca + bonusuri. Zona Dudesti, ☎0748.050.402

1597. **SPALATOR** auto, carte de munca, salariu atractiv, vad format, ofer cazare, zona Salajan, metrou Nicolae Grigorescu; ☎0761.600.811

1598. **SPALATOR auto, persoana serioasa, pentru dealer auto marca premium, zona Vitan; ☎0374.102.323/ 0374.102.357**

1599. **SPALATOR** auto. Spalatorie auto angajeaza spalator auto cu experienta, persoana serioasa, aspect ingrijit, conditii avantajoase, contract de munca; ☎0753.313.930 office.spalatorie@gmail.com

1600. **SPALATOR auto/ cosmetica polish cu experienta si maxima seriozitate, Baneasa, oferim carte munca, salariu si comision; ☎0722.243.257**

1601. **SPALATOR** cu sau fara experienta. Salariu atractiv; ☎0784.424.799

1602. **SPALATOR** si vulcanizator auto, cu experienta, zona Morarilor, B-dul 1 Decembrie, sector 3, vad format, oferim contract de munca, comisioane, salariu atractiv; ☎0735.852.765/ 0763.972.270

1603. **SPALATOR** vase si curatenie pentru cantina, ofer contract de munca, salariu, pentru detalii va rugam sa ne contactati, oferim si cerem seriozitate; ☎0724.125.925 alimentline@yahoo.com

1604. **SPALATOR** vase, pentru restaurant, din zona Piata Dorobanti; ☎021.231.09.08/ 0748.750.029

1605. **SPALATOR** vase. Restaurant central angajez femeie pe postul de spalator vase; ☎0732.560.155

1606. **SPALATORI** auto angajam personal salariu + comision zona Grozavesti; ☎0772.293.844/ 0725.251.135

1607. **SPALATORI auto cu experienta, pentru spalatorie zona Crangasi. Oferim cazare; ☎0731.302.788/ 0731.302.783**

1608. **SPALATORI** auto cu experienta, salariu + comision; ☎0768.917.455

1609. **SPALATORI** auto cu experienta, salariu atractiv, program avantajos zona Metrou Pipera; ☎0772.492.240

1610. **SPALATORI** auto cu experienta, zona Nicolae Grigorescu, salariu atractiv plus comision 20% degresari, covoare, tapiterii, etc. Putem oferi si plata la zi 25 L/zi, **1.100 L;** ☎0766.403.308

1611. **SPALATORI** auto cu experienta; ☎0761.767.674

1612. **SPALATORI** auto cu si fara experienta pentru Spalatorie. Spalatoria se afla in sector 4 (str. Luica), salariu **850 L;** ☎0770.236.248

1613. **SPALATORI** auto cu/fara experienta zona Drumul Taberei; ☎0787.588.317

1614. **SPALATORI** auto pe o perioada nedeterminata cu un minim de un an experienta, salariu, carte de munca si comisioane. Spalatoria noastra se afla in parcarea hipermarketului Auchan Berceni; ☎021.330.29.82/ 0724.402.411 lucisilisteanu@yahoo.com

1615. **SPALATORI auto, baieti si fete, aspect fizic placut, ingrijiti, cu spirit de echipa, posibilitate de cazare (gratuit) in zona centrala. Salariu mediu + bonusuri, doar pt. cei seriosi. Salariile se platesc la termen; ☎0722.857.660/ 0722.370.929**

1616. **SPALATORI** auto, carte de munca, comision, pt. Drumul Taberei, salariu **900 L;** ☎0723.615.964

1617. **SPALATORI** auto, pentru spalatorie autio zona Bucur Obor. Salariu + comision + carte de munca; ☎021.255.53.19/ 0744.569.734/ 0763.151.735

1618. **SPALATORI** Diamond Car SPA angajeaza spalatori auto. Pachet salarial atractiv. Detinerea permisului de conducere constituie avantaj. Interviurile au loc zilnic de luni pana vineri la orice locatie Diamond Car SPA intre orele 10:00 - 19:00. ☎0737.512.744/ 0737.512.745

1619. **SPALATORI** vase, lucrator comercial, ajutor de bucatar, pentru cantina-restaurant, situata in sectorul 2 Bd. Dimitrie Pompeiu nr. 9-9A, program lucru de luni pana vineri. Pt. interviu sunati la; ☎0722.241.539 yuprestaurant@gmail.com

1620. **STIVUITORIST** si manipulant marfa la depozit marmura in Bucuresti, Aleea Teisani 137A, sect. 1 (pct reper Pod Otopeni / Centura). Oferim cazare pt. provincie, salariu atractiv, carte munca. Program luni-vineri 9-18, sambata 10-15 (3 sambete/luna); ☎031.823.10.22

1621. **STRUNGAR angajeaza firma cu sediul in Afumati- Ilfov. Se asigura transport; ☎0723.984.321**

1622. **STRUNGARI** si lacatusi numai cu experienta, sector 5; ☎0722.751.856

1623. **STRUNGARI** universali si cnc, frezori universali si cnc, bohrwerk-ist si caruselist pentru Sc cu profil mecanic. Se solicita o buna calificare, salariul minim **2.260 L;** ☎0723.225.363

1624. **STRUNGARI universali si ONC, frezori universali si CNC, bonrwerk-ist si caruselist pentru SC cu profil mecanic. Se solicita o buna calificare, salariu minim, 2.500 L; ☎0723.225.363/ 0722.363.657**

1625. **SUDOR** argon. Sudor tig motivat, cu experienta. Oferim salariu motivant, tichete. Cartier 23 August sect 3; ☎0371.472.679/ 021.256.06.94 biroufood

LOCURI DE MUNCĂ

1662. **TANARA.** Domn matur, solicit tanara menaj usor, plata la zi. Pot oferi locuinta separata minim garsoniera; ☎0761.645.844

1663. **TAPITER,** firma producatoare de paturi si canapele, angajeaza tapiter, conditii bune de munca, in zona Republica, salariu net cu carte de munca platit la data stabilita in CIM **1.550 L;** ☎0720.200.876 angela@sofasp.ro

1664. **TAPITERI** cu experienta zona sector 6, salariu atractiv; ☎0784.191.744

1665. **TECHNICIAN** dentar, metalist, zona P-ta Victoriei; ☎0722.824.681/ 072876969

1666. **TEHNICIAN** imprimante, angajam tehnician service imprimante, reumplere cartuse, laser, reparatii imprimate, copiatoare laser, permis categorie B, ☎0768.096.605

1667. **TEHNICIAN** livrari tanar priceput, cu inclinatii tehnice, pentru livrari marfa si intretinere aparate de cafea (www.caffefantini.ro). Se ofera salariu, telefon, masina, scolarizare tehnica.Trimiteti CV la email; ☎0737.700.076 hr@globtrade.ro www.caffefantini.ro

1668. **TEHNICIAN** ortezist. Absolvent minim studii medii in vederea specializarii in domeniul tehnica ortopedica. Cunostintele medicale reprezinta un avantaj (kinetoterapeut/ asistent medical). Abilitati tehnice obligatorii; ☎0744.311.737/ 0744.777.270 simona@ortoprotetica.ro

1669. **TEHNICIAN** service copiatoare, imprimante, reincarcari cartuse, cu Experienta. Permis cat. B. Program L-V; 09-17. Carte de munca. Persoana dinamica, curata, punctuala. Sediul in Voluntari, **2.000 L;** ☎0720.363.071/ 0766.988.048 crisgoserv@yahoo.com

1670. **TEHNICIAN** textile - construire, modificare, adaptarea tiparelor pentru productia de serie, realizarea gradarilor si a incadrarilor pentru productie. Detalii; ☎0761.920.999

1671. **TEHNICIAN unghii false, manechiurista, receptionera, pentru salon cu vad, urgent; ☎0769.694.093**

1672. **TEHNICIAN** unghii gel, care stie sa faca si manechiura+pedichiura, cu experienta, zona Crangasi; ☎0724.280.121

1673. **TEHNICIAN,** cunoscator montare camere video de supraveghere, pentru sistem de televiziune cu circuit inchis, asteptam CV-ul la e-mail, ☎0742.104.912 contact@bluecorp.ro

1674. **TEHNICIAN,** inginer sisteme de securitate, preferabil cu experienta; ☎0722.523.346 ion.anastasescu@atech-electronica.ro

1675. **TEHNICIAN,** sisteme de securitate, conditii avantajoase, ☎021.335.84.20/ 0722.307.333 angajari@aba.ro www.abasecurity.ro

1676. **TEHNICIAN,** slot- machine, cu studii superioare sau medii, permis cat. B, inclinatii tehnice, tineri dornici de a-si forma o cariera, dispusi la deplasari in tara; ☎0735.559.639 dueppalese@yahoo.com www.dueppalese.ro

1677. **TEHNICIENI** tehnica dentara ceramisti, pentru laborator tehnica dentara; ☎0723.747.076

1678. **TINERE** ACLStudio selecteaza tinere pentru activitate tip operator PC suport online, texte predefinite, tehnoredactare blog-uri, salariu fix, comision, engleza, trimite CV pt. programarea interviului **2.500 L;** ☎0764.764.888 hr@aclstudio.ro www.aclstudio.ro

1679. **TINERE** ACLStudio selecteaza tinere pentru activitate tip operator PC-suport online, texte predefinite, tehnoredactare blog-uri, salariu fix, comision, engleza, trimite CV pt. programarea interviului, **2.500 L;** ☎0764.764.888 hr@aclstudio.ro www.aclstudio.ro

1680. **TINERE,** ACLStudio selecteaza tinere pentru activitate tip operator PC suport online, texte predefinite, tehnoredactare blog-uri, salariu fix, comision, engleza, trimite CV pt. programarea interviului, **2.500 L;** ☎0764.764.888 hr@aclstudio.ro www.aclstudio.ro

1681. **TINERI fara experienta invitam intr-un colectiv prietenos, munca se desfasoara pe sectoare. Varsta minima 17 ani, salariul 1.500-2.000 + bonusuri; ☎0729.492.492**

1682. **TINICHIGII** in constructii pentru acoperisuri; ☎0722.351.414

1683. **TINICHIGIU** auto. Service auto angajez tinichigiu in zona Giulesti, salariu minim garantat 2.000 lei / luna, **2.000 L;** ☎0744.873.958/ 0723.889.605 geocrs@yahoo.com

1684. **TINICHIGIU cu experienta, pentru service auto zona Crangasi; ☎0731.302.788/ 0731.302.783**

1685. **TINICHIGIU,** vopsitor. Honda Nord cauta tinichigiu/ vopsitor auto cu experienta obligatorie pe o pozitie similara. Oferim contract de munca si salariu atractiv; ☎0723.262.202 gabi.paraschiv@hondanord.ro www.hondanord.ro

1686. **TIPARIST** textile. Angajam tiparist confectii textile cu experienta pentru efectuarea tiparelor baza plus gradare dama si barbat in zona Delfinului. Cerem si oferim seriozitate; ☎0742.032.849 gaby.nicolae@gmail.com

1687. **TRAINER** Studio 27 angajeaza personal feminin cu experienta pentru postul de trainer. Cerinte: limba engleza avansat, sociabila, punctuala, dornica de afirmare. Posibilitate de avansare, sistem de bonusare, **2.000 L/ luna;** ☎0765.640.271 hr@studio-27.ro www.studio-27.ro

1688. **TRAINER,** Studio 27 angajeaza personal feminin cu experienta pentru postul de trainer. Cerinte: limba engleza avansat, sociabila, punctuala, dornica de afirmare. Posibilitate de avansare, sistem de bonusare, **2.000 L/ luna;** ☎0765.640.271 hr@studio-27.ro www.studio-27.ro

1689. **UCENIC** service auto cu experienta minim un an. Conditii avantajoase; ☎0723.378.385

1690. **VANZARI** auto. SC Toyo Motor Center SRL angajeaza consultant vanzari autoturisme. Experienta obligatorie pe o pozitie similara; dan.cristea@toyomotor.ro www.toyomotor.ro

1691. **VANZATOARE** (2) cu experienta pentru raion mezeluri si raion carne pasare. Program 2 zile cu 2 zile, Drumul Taberei; ☎0765.790.837

1692. **VANZATOARE** (salariu 1.200 lei), pentru magazin alimentar situat in sector 2; ☎0754.268.511/ 0763.280.275

1693. **VANZATOARE** angajez vanzatoare pentru magazin zona metrou Republica. Rog seriozitate; ☎0788.652.766/ 0788.265.594 magdastarcompany@yahoo.com

1694. **VANZATOARE BACANIE, LUCRATOR FAST-FOOD SI AJUTOR BUCATAR; ☎0784.017.004**

1695. **VANZATOARE** chiosc piata Titan /Salajan, rog seriozitate; ☎0722.317.420

1696. **VANZATOARE** cofetarie zona Berceni, Piata Straduintei, angajeaza vanzatoare. Sunati de luni pana vineri intre orele 10.00-15.00; ☎0723.193.112

1697. **VANZATOARE** Cofetarie zona Piata Progresul angajeaza vanzatoare. Sunati de luni pana vineri intre orele 10.00-15.00; ☎0722.332.982

1698. **VANZATOARE** confectii dama in Unirea Shopping. Experienta minim 1 an, aspect fizic placut; ☎0722.591.318/ 0735.864.494

1699. **VANZATOARE** cu experienta (preferabil pensionara) cu domiciliul in sect 4, pentru taraba textile in Complex Piata Sudului. Program L-V 8.30-18.30. Salariu, **900 L;** ☎0701.530.260

1700. **VANZATOARE** cu experienta articole copii, sector 3, program L-V 10-20, sambata 9-14; ☎0726.549.307/ 0726.318.374

1701. **VANZATOARE** cu experienta articole pentru copii. Magazin zona Berceni. Rog seriozitate; ☎0723.167.174

1702. **VANZATOARE** cu experienta in domeniul alimentar, program de 1 zi lucrata cu 1 zi libera , Rugam seriozitate si persoana nefumatoare. Salariu 1.300 lei, zona Mall Vitan, **1.300 L;** ☎0724.591.498

1703. **VANZATOARE cu experienta magazin alimentar, sector 4; ☎0762.554.155**

1704. **VANZATOARE** cu experienta pentru magazin confectii dama in B-dul Magheru (zona Romana) si str. Ion Campineanu (zona Universitate). Rugam trimiteti cv la mail, ☎0730.031.433 office@formatlady.ro formatlady.ro

1705. **VANZATOARE** cu experienta pentru magazin confectii, salariu atractiv, zona Gara Basarab, 5 zile/ saptamana; ☎0737.284.911

1706. **VANZATOARE** cu experienta, mini market zona metrou Titan; ☎0721.494.020

1707. **VANZATOARE** cu experienta, pentru piata legume - fructe; ☎0766.431.217/ 0723.310.509

1708. **VANZATOARE** cu experienta, urgent, pentru magazin alimentar, contract de munca. Rugam seriazitate, zona Big Berceni. Salariu **1.300 L;** ☎0722.404.553

1709. **VANZATOARE** cu sau fara experienta pentru magazin alimentar situat pe Calea Victoriei. Program 8 h/zi, contract de munca, salariu de inceput, **1.300 L;** ☎0766.776.948/ 0755.694.957 carpathia_compart@yahoo.ro

1710. **VANZATOARE** firma de patiserie angajeaza urgent vanzatoare pentru zonele: Pipera, Berceni, Gemeni. Persoane tinere, din zona. Program 05:30-21:30 o zi da cu una nu. Interviul se tine in Bd. Theodor Pallady, 44D, **1.500 L;** ☎0730.437.048 georgiana.covrigulimens@yahoo.com

1711. **VANZATOARE** gestionar. Magazin tehnica medicala, zona: sector 2, Sp Sf Pantelimon, su Floreasca, cunoasterea produselor oferite clientilor spre vanzare, consilierea clientului in alegerea produsului. CV pe mail; alexandra@uniformemedicale.ro

1712. **VANZATOARE** in zona Brancoveanu, sector 4. De preferat sa locuiasca pe raza acestui sector. Salariu **1.600 L;** ☎0742.153.953

1713. **VANZATOARE** in zona Voluntari, magazin alimentar, relatii la tel, ☎0723.508.210

1714. **VANZATOARE** magazin alimentar cu experienta in domeniu, zona metrou Eroii Revolutiei, conditii de munca si salarizare bune, ☎0767.585.157 petcumihai2015@gmail.com

1715. **VANZATOARE** magazin alimentar, transator pui, sofer categ. B, muncitori necalificati, calificare, carte de munca. Hala Obor; ☎0722.414.555

1716. **VANZATOARE** magazin alimentar, zona Petre Ispirescu; ☎0747.072.686/ 0724.272.704/ 0724.024.342

1717. **VANZATOARE magazin Fornetti, tinere, energice. Se ofera salariu motivant si carte de munca. Domiciliul de preferat in zona Titan- Auchan; ☎0724.210.770/ 0732.408.999**

1718. **VANZATOARE** magazin metaloferoase, metrou Crangasi; ☎0728.230.515

1719. **VANZATOARE** magazin mic. Conditii bune+ carte munca. ☎0760.863.821

1720. **VANZATOARE** magazin mixt, zona Bd. Timisoarei, (punct de reper fabrica Best Foods) program 8 h/zi, CIM; ☎0785.710.659 narcisa.galbenu@nutarecover.ro

1721. **VANZATOARE** Magazin rochii mireasa angajeaza vanzatoare, in zona Unirii. Cerinte: aspect fizic placut, studii medii, experienta nu este necesara, responsabilitate; ☎0758.804.268 ro@mariageaparis.com

1722. **VANZATOARE** mezeluri la magazinul Gioconda, Bd. Ghencea, cu experienta minim 3 ani, nefumatoare, spirit practic, rapididate in servirea clientilor, coordonare manuala buna, **7 L/ bucata;** ☎0729.853.581/ 021.413.32.70 gioconda-srl@yahoo.com

1723. **VANZATOARE** mezeluri si baiat pt. frigidere, magazin non-stop, sector 5. Tel. intre orele 10-14; ☎0764.347.492

1724. **VANZATOARE** mini market program in ture, 8 ore/ tura si fete pt. aranjat marfa, domiciliul zona Colentina, Voluntari, Afumati, conditii avantajoase, salariu, **1.400 L;** ☎0733.013.170

1725. **VANZATOARE** mini market; ☎0730.557.653

1726. **VANZATOARE minimarket in Voluntari, oferim salariu motivant, bonusuri in functie de rezultate. Oferim / solicitam seriozitate; ☎0727.133.886/ 0730.614.612**

1727. **VANZATOARE** minimarket Voluntari, salariul motivant, solicitam/ oferim seriozitate; ☎0732.335.286/ 0730.614.612

1728. **VANZATOARE** minimarket, cu experienta in domeniu, serioasa si punctuala, zona Piata Progresu; ☎0760.023.158/ 0764.102.014

1729. **VANZATOARE** necalificata, Militari SIR, program 11.30 - 20.30, salariu incepand de la **1.000 L;** ☎0767.770.083

1730. **VANZATOARE paine si patiserie, Sect. 4, zona Berceni - Obregia; ☎0736.356.936**

1731. **VANZATOARE** patiserie zona Cismigiu KogaĂ¦niceanu. Program o zi da una nu (12 ore), fara limita de varsta, **1.000 L;** ☎0724.471.596

1732. **VANZATOARE** patiserie, angajeaza urgent persoane curate, serioase si cu experienta pt. postul de vanzatoare. Salariu motivant, carte de munca, program flexibil. Zone: Unirii, Sos. Pantelimon, ☎0757.371.822 produsepatiserie@gmail.com

1733. **VANZATOARE** patiserie, angajeaza urgent persoane curate, serioase si cu experienta pt. postul de vanzatoare. Salariu motivant, carte de munca, program flexibil. Zone: Unirii, Sos. Pantelimon, ☎0757.371.822 produsepatiserie@gmail.com

1734. **VANZATOARE** pensionara la haine dama, zona Militari; ☎0766.631.777

1735. **VANZATOARE** pentru casa de moda in Voluntari, program 8.00-20.00, comision din vanzari + salariu **1.800 L;** ☎0728.228.642

1736. **VANZATOARE** pentru cofetarie angajez; ☎0733.961.570

1737. **VANZATOARE** pentru fast food, zona Bucurestii Noi, sector 1, metrou Jiului, se lucreaza luni - sambata o zi da una nu, contract de munca, se cere experienta in comert alimentar, preferabil nefumatoare, **1.300 L;** ☎0722.244.333

1738. **VANZATOARE** pentru haine, Militari SIR, salariu, **12.000 L;** ☎0729.409.331

1739. **VANZATOARE** pentru magazin alimentar in zona Nord-Elegant, Ramnicu Valcea. Salariu atractiv. Pentru mai multe detalii sunati la nr. Va asteptam, ☎0744.797.480/ 0744.630.460 monolith_vl@yahoo.com

1740. **VANZATOARE** pentru magazin alimentar situat in Calea Rahovei, intersectia Sebastian. Cerinte: seriozitate, corectitudine, punctualitate, lucru in echipa. Experienta pe casa de marcat constituie avantaj, **1.000 L;** ☎0733.501.658 victordobrescu@ymail.com

1741. **VANZATOARE** pentru magazin alimentar situat in Militari, zona Apusului, str. Ghirlandei. Cerinte: seriozitate, corectitudine, punctualitate, lucru in echipa. Experienta pe casa de marcat constituie avantaj, **1.000 L;** ☎0725.054.462 victordobrescu@ymail.com

1742. **VANZATOARE** pentru magazin alimentar situat in Militari, zona Lujerului, str. Fabricii. Cerinte: seriozitate, corectitudine, punctualitate, lucru in echipa. Experienta pe casa de marcat constituie avantaj, **1.000 L;** ☎0725.683.701 victordobrescu@ymail.com

1743. **VANZATOARE pentru magazin alimentar situat in sectorul 3; market@xo-market.ro**

1744. **VANZATOARE pentru magazin alimentar, Drumul Sarii; ☎0764.687.270**

1745. **VANZATOARE** pentru magazin de haine barbatesti in complex comercial IDM Basarab. Salariu plus procent (garantam minim 1.200 L), nefumatoare si pt. perioada lunga de timp, **1.200 L;** ☎0766.422.676 hbarbati@gmail.com

1746. **VANZATOARE** pentru magazin la metrou C. Brancoveanu, rog seriozitate; ☎0743.231.023

1747. **VANZATOARE** pentru magazin non stop. Salariu atractiv + contract de munca ☎0730.562.422

1748. **VANZATOARE** pentru magazin paine, program 2 zile cu 2 zile libere, zona Berceni, ☎0765.936.397

1749. **VANZATOARE** pentru magazin perdele, zona Militari; ☎0766.631.777

1750. **VANZATOARE** pentru magazin tesaturi textile, pe Colentina, program l-v 9.00-19.30, o sambata se lucreaza 9.00-17.00 - una nu, comision din vanzari + salariu **1.400 L;** ☎0758.228.653

1751. **VANZATOARE** pentru magazin textile, comunicativa, dinamica, in complex Sir. Detalii la tel.; ☎0728.707.948

1752. **VANZATOARE** pentru magazin zona Universitate. Conditii: liceul absolvit cu bacalaureat, domiciliul stabil in Bucuresti, experienta minima in domeniu; office.angajari2016@gmail.com

1753. **VANZATOARE** pentru magazine de paine si specialitati. Anuntul este valabil pentru persoanele care locuiesc in Sector 6. Mai multe detalii la telefon. ☎0724.355.363

1754. **VANZATOARE** pentru mini market non stop in zona dr taberei program doar de noapte, se lucreaza o saptamana cu una libera 12 h pe zi, **1.100 L;** ☎0731.710.601

1755. **VANZATOARE** pentru minimarket, zona Vitan; ☎0744.583.351

1756. **VANZATOARE** pentru patiserie, urgent; ☎0730.093.425

1757. **VANZATOARE pentru SC Impex Cristm. Relatii la tel., luni-vineri intre orele 9:00-17:00; ☎0740.102.179**

1758. **VANZATOARE plafar, experienta, atitudine pozitiva, comunicativa, dinamica, angajam pentru vanzare, consiliere clienti, comenzi, Piata Sudului; ☎0726.311.898**

1759. **VANZATOARE** presa cu experienta in domeniu, sector 6. Relatii; ☎0721.067.942

1760. **VANZATOARE** pt. bufet in incinta Spitalului Floreasca; ☎0722.241.875

1761. **VANZATOARE** pt. cofetarie raw vegan in mall Baneasa, 2 zile libere/2 la munca 09:00 - 23:00, ctr. munca + tips, targhet, colectiv tanar si mediu placut. Detalii: **1.200 L;** ☎0727.716.053 alexandra.apostol10@yahoo.com

1762. **VANZATOARE** pt. magazin bijuterii galeria Vitantis. Prezenta placuta, experienta vanzari, nu conteaza varsta. Program o zi cu o zi. Oferim salariu, comision, transport, contract munca, **1.000 L;** ☎0723.566.680 arikibijoux@yahoo.com www.ariki.ro

1763. **VANZATOARE** pt. magazin incaltaminte de piele in zona Iancului - Pantelimon vis a vis de Cimitirul Armenesc, salariu + comision, program L-V 10-19.30, S 10-14, D liber, **1.000 L;** ☎0764.552.457

1764. **VANZATOARE raion pui, Piata Bobocica - Vitan, carte de munca, salariu atractiv, diploma vanzatoare, experienta vanzare pui; ☎0723.880.404**

1765. **VANZATOARE** serioasa, corecta, harnica, nefumatoare la un chiosc alimentar, sa locuiasca in Gara Obor, salariu, **1.400 L;** ☎0722.700.062

1766. **VANZATOARE** serioasa, cu experienta, comunicativa, sociabila in Complexul Comercial Obor. Pentru mai multe detalii va asteptam la interviu; ☎0761.695.295 bol_alin2000@yahoo.com

1767. **VANZATOARE** si casiera cu experienta, zona Calea Vitan; ☎0723.165.846/ 021.460.10.20

1768. **VANZATOARE** si contabila primara, urgent, Bd. Voluntari, nr. 86, mai multe detalii la telefon, salariu atractiv; ☎0722.191.919

1769. **VANZATOARE** taraba legume-fructe, Piata Gorjului, salariu bun; ☎0737.332.109

1770. **VANZATOARE** tura de zi pentru magazin alimentar in zona Drumul Taberei. Program 9 ore, carte de munca, salariu, **1.000 L;** ☎0723.518.451/ 0726.197.179

1771. **VANZATOARE** urgent. Detalii la tel. Salariu, **1.600 L;** ☎0751.143.382

1772. **VANZATOARE,** angajam pentru cofetarie- patiserie; ☎021.212.35.40

1773. **VANZATOARE,** angajez vanzatoare magazin haine blvd. Magheru, salariu 1100 ron cu carte de munca + comision 1%, program Luni - Vineri; ☎0727.766.012 suribora@yahoo.com

1774. **VANZATOARE,** bucatareasa, modelatoare paine si panificatie, cocator lopata, patiser, brutar, zona Berceni -Piata Sudului; ☎0722.229.956

1775. **VANZATOARE,** cofetar si ajutor de cofetar, pentru cofetarie ☎0722.400.481

1776. **VANZATOARE,** cofetar, patiser si femeie de serviciu, angajam; ☎021.324.73.62

1777. **VANZATOARE,** cofetarie zona Piata Rahova angajeaza vanzatoare. Sunati de luni pana vineri intre orele 10.00-16.00; ☎0723.216.664

1778. **VANZATOARE,** experienta magazin alimentar, sectorul 3, salariu 1.350-1.500 L; ☎0723.579.219

1779. **VANZATOARE,** firma de patiserie angajeaza urgent vanzatoare pentru zonele: Cotroceni. Persoane tinere, din zona. Program 05:30-21:30 o zi da cu una nu. Interviul se tine in Bd. Theodor Pallady, 44D, **1.500 L;** ☎0730.437.048 georgiana.covrigulimens@yahoo.com

1780. **VANZATOARE,** magazin alimentar non-stop angajez vanzatoare, tura zi/noapte, cer experienta in comert alimentar, salariu 1.400 ron/ luna, **1.400 L/ luna;** ☎0729.987.011

1781. **VANZATOARE,** mini market zona Vitan-Mihai Bravu angajeaza vanzatoare cu carte de munca program 8h/zi 7-14.30 14.30-22 cu doua weekenduri libere/luna sau o zi cu o zi, rog lasati CV ul cu poza pe mail, **1.100 L;** Cristi_amg@yahoo.com

1782. **VANZATOARE,** pentru magazin agroalimentar zona Iuliu Maniu, perioada nedeterminata, salariu atractiv; ☎0757.033.021

1783. **VANZATOARE,** pentru magazin alimentar, zona Salaj- Pricopani, **1.200 L;** ☎0763.280.275

1784. **VANZATOARE,** pizzar, modelator covrigi, gestionar, angajeaza Pizzeria Maestro. Pentru detalii sunati la tel., sau la adresa de email; ☎0763.312.293 florina_banaseanu@yahoo.com

1785. **VANZATOARE,** retea magazine angajeaza vanzatoare pentru zona Veteranilor. Sal si bonuri de masa, **1.200 L;** ☎0731.180.189

1786. **VANZATOARE,** Supermarket zona Berceni angajeaza vanzatoare cu experienta; casier/a cu experienta si lucratori comerciali; ☎0374.064.691 angajari.intermarket@yahoo.com

1787. **VANZATOARI** sot-sotie din provincie pentru magazin alimentar angajam. Cazare gratuita; ☎0765.875.982

1788. **VANZATOR** -casier restaurant, studii bacalaureat/12 clase, contract munca, salariu net, program flexibil, zona Universitate, **1.000 L;** ☎0722.537.641 cismas_dan@yahoo.com www.ariaburger.ro

1789. **VANZATOR** angajam pentru magazin de profile si accesorii termopan in orasul Alexandria; ☎0755.747.101

1790. **VANZATOR** angajam urgent zona piata Sudului; ☎0730.433.740

1791. **VANZATOR** calificat, magazin; ☎0764.913.157

1792. **VANZATOR** comercial magazin/ bistro delicatese Italia in zona Baneasa. Program 12/24, salariu 1.500 lei +% din vanzari. Experinta - minim 1 an, doamne/domnisoare, **1.500 L;** ☎0724.098.965 nicole.mihaila@gmail.com www.eatgood.ro

1793. **VANZATOR** magazin de presa in incinta Metro Cash& Carry. Experienta in vanzari retail si cunostinte utilizare PC constituie avantaj. Mail CV la: ☎0723.554.992 office@octagon.ro

1794. **VANZATOR magazin usi si parchet, sector 6, salarizare deosebita. CV la: ☎0741.529.007 office@parchetdecalitate.ro**

1795. **VANZATOR** pentru magazin de instalatii sanitare, electrice si feronerie cu experienta in acest domeniu, zona Dristor si Afumati.Cei interesati sunt rugati sa trimita CV la adreasa de e-mail. ☎021.344.01.46 feroinstalatiireladini@yahoo.com

1796. **VANZATOR pentru magazin fitosanitare cu studii medii, superioare preferabil sect. 5, 6, 4; ☎0730.533.364/ 0744.441.891**

1797. **VANZATOR** pentru masa stradal Piata Rahova; ☎0752.028.034

1798. **VANZATOR** piese auto. Angajam vanzator piese auto pentru magazin online autoeco.ro. Cerinte: experienta pe un post similar, cunoasterea programelor de identificare. Beneficii: salariu atractiv, mediu de lucru placut; ☎0760.335.725 angajari@autoeco.ro www.autoeco.ro

1799. **VANZATOR** presa cu experienta; ☎0722.631.339

1800. **VANZATOR raion sanitare, cu experienta, angajam pentru magazin Store Dolphin, Piata Delfinului; ☎0735.520.520/ 0761.305.217**

1801. **VANZATOR** vanzatoare,casier/a, minimarket zona Republica, cartierul 23 August, pentru mai multe detalii nu ezitati sa ne contactati la numerele de telefon: ☎0765.968.849/ 0722.687.259 cristeaion1993@yahoo.com

1802. **VANZATOR,** Issa supermarket angajeaza vanzator/ vanzatoare macelarie, cu sau fara experienta in unitate tip supermarket. Depuneti CV-ul la adresa Sos. Oltenitei nr. 58, sector 4 sau pe adresa de mail; ☎0761.008.603 omar.issasupermarket@gmail.com

1803. **VANZATOR, pentru benzinarie din orasul Pantelimon; ☎0723.011.304**

1804. **VANZATOR,** vanzatoare pt magazin agricol Agroland in locatiile din Balotesti si Afumati, jud Ilfov. Salariu fix + bonusuri. Trimiteti CV la e-mail, ☎0724.247.974 agrolandbuc@yahoo.com www.agroland.ro

1805. **VANZATOR,** vanzatoare sector 2 si 4, salariu atractiv, Crama Domeniile Vrancei, full time; ☎0767.522.567

1806. **VANZATOR, vanzatoare, macelar, femeie de serviciu cu experienta, program flexibil, carte de munca pentru macelarie, zona Dristor (Piata Ramnicu Sarat). Rog seriozitate; ☎0760.920.005**

1807. **VANZATORI** chioscuri presa sector 4. Relatii la: ☎0757.010.202

1808. **VANZATORI fete si baieti pentru vanzare martisoare zona Cora Pantelimon. Salariu atractiv; ☎0744.510.762/ 0740.653.445**

1809. **VANZATORI pentru comercializare martisoare. Salariu atractiv, zona Carrefour Colentina; ☎0740.653.445**

1810. **VANZATORI PENTRU LEGUME-FRUCTE IN PIETE DIN DRUMUL TABEREI (VALEA ARGESULUI, VALEA IALOMITEI). CERINTE MINIME: EXPERIENTA IN VANZARI, USURINTA IN UTILIZAREA CASEI DE MARCAT. OFERIM: CABINA INCALZITA DE LUCRU, 12 ORE/ZI CU URMATOAREA ZI LIBERA, CONTRACT DE MUNCA, SALARIU NEGOCIABIL; ☎0722.123.397**

1811. **VANZATORI pentru locatii Cora Pantelimon, Carreforur Colentina, Mall Vitan. Salarii bune de tot; ☎0740.653.445**

1812. **VANZATORI si ajutor bucatar, fast-food sociabili, agili, prezentabili, seriosi si ordonati, urgent; ☎0727.669.922/ 0728.669.922**

1813. **VANZAÂƒTOARE** cu sau fara experientaÂ| pentru magazin de haine barbatesti din centrul comercial IDM Basarab; **1500 L;** ☎0760.050.003 Ulmeanuand@gmail.ro

1814. **VIDANJOR,** angajam sofer-vidanjor pentru igienizare toalete ecologice in bucuresti. Permis B cu experienta. Program L-V, S-D. Salarizare in functie de performante 1500-2000 ron. Garaj zona Tei - Floreasca, **1.500 L/ luna;** ☎0733.504.508 comexrom@yahoo.com www.eco-toilet.ro

1815. **VOPSITOR** auto cu experienta, pentru service auto din sectorul 2. Salariu motivant; ☎0784.424.799

1816. **VOPSITORI** mobila cu experienta pentru fabrica cu export in UE. Asteptam CV-ul dvs pe adresa de mail. Urgent;! ☎0786.194.467 victoriarusu@datrimex.ro

1817. **VULCANIZATOR** auto cu experienta in domeniu, salariu+ comision din incasari, sector 2 si 3; ☎0721.116.555/ 0735.320.375

1818. **VULCANIZATOR** auto cu experienta pentru vulcanizare auto situata in Prelungirea Ghencea nr. 107, ofer salariu plus comision din incasari. Rog seriozitate; ☎0768.411.929

1819. **VULCANIZATOR** auto zona Drumul Taberei; ☎0787.588.317

1820. **VULCANIZATOR** cu experienta, angajez cu carte de munca, relatii la: ☎0748.212.091

1821. **VULCANIZATOR cu experienta, Prelungirea Ghencea, vis-a-vis Peco-Lukoil; ☎0726.642.974/ 0786.527.847**

1822. **VULCANIZATOR** cu experienta. Salariu atractiv + comision; ☎0784.424.799

1823. **VULCANIZATOR** cu sau fara experienta. Service-roti in zona Filaret. Salariul se negociaza la interviu. Permis de conducere categoria B, constituie avantaj; ☎0756.500.100/ 021.335.20.23

1824. **VULCANIZATOR** cu/ fara experienta salariul/ luna si comision zilnic. Urgent; ☎0744.363.338

1825. **VULCANIZATOR,** angajez; ☎0767.605.430

1826. **VULCANIZATORI** auto cu experienta pentru locatia din Ploiesti (zona Targ Auto/ Poliserv). Se ofera carte de munca, pachet salarial atractiv (salariu fix si procent), prime, sarbatori legale, etc., ☎0726.279.335 sicetservice@yahoo.com www.sicetservice.ro

1827. **ZIDARI** cu experienta angajeza urgent firma constructii; ☎0766.778.240

1828. **ZIDARI** cu experienta, proba de lucru cu carte de munca salariul 1.800-2.000 lei, zona Grozavesti; ☎0766.202.214 totilca.cosmin23@gmail.com

★★★★★★★★★★★★★★★★★★★

1829. **ZIDARI SI DULGHERI, CONTRACT DE MUNCA FULL TIME, SALARIU NET 1.800 L, TICHETE DE MASA 200 LEI, + ALTE BONUSURI, PUNCT DE LUCRU ZONA AUCHAN, MILITARI, CAPATUL RATB 178. NU OFERIM CAZARE, 2.000 L; ☎0733.822.822 CONTACT@TRANSPARENTRESIDENCE.COM TRANSPARENTRESIDENCE.COM**

★★★★★★★★★★★★★★★★★★★

1830. **ZIDARI** si muncitori necalificati la firma de constructii. Sunati intre orele 10.00-17.00. ☎0729.106.680

1831. **ZIDARI,** faiantari, zugravi, rigipsari, muncitori necalificati, dulgheri, pentru firma de constructii; ☎0729.681.783

1832. **ZIDARI, mozaicari cu experienta, pentru societate productie; ☎0740.167.649 casa.sorin@yahoo.com**

1833. **ZILIERI pentru sortare folie de plastic si hartie. Zona Berceni; ☎0730.202.322**

1834. **ZUGRAV,** slefuitor si ajutor slefuitor marmura, angajam, sunati la ☎0731.568.975

1835. **ZUGRAVI** firma de constructii angajeaza zugravi cu/ fara experienta plata se face la 2 saptamani. Rog seriozitate; ☎0733.268.212

1836. **ZUGRAVI** si zidari pentru santiere din Bucuresti, se ofera si cazare, **1.600 L/ luna;** ☎0721.535.772 infinit.interconstruct@gimail.com

1837. **ZUGRAVI** vopsitori, faiantari, gresieri angajeaza cu carte de munca societate comerciala; ☎0727.073.785

1838. **ZUGRAVI,** montatori gips-carton si muncitori necalificati; ☎0744.283.734

1839. **ZUGRAVI,** rigipsari, faiantari, necalificati, pentru cei din provincie oferim cazare, salariu **1.600 L;** ☎0723.248.640

18 Oferte part time LOCURI DE MUNCĂ

1. **ACTIVITATE** ce genereaza castiguri motivante pentru persoane dinamice; ☎0768.353.579/ 0724.225.047

2. **ACTIVITATE** coordonare franciza castig 1.200 euro, cunostinte PC. Trimiteti CV la email; ☎0736.702.051 oportunitate21@gmail.com

3. **ACTIVITATE** profitabila pentru persoane dinamice, venituri nelimitate in functie de eficienta, Oanta: ☎021.310.88.28/ 0766.298.789

4. **AGENT** vanzari ceai, obligatoriu cu experienta si portofoliu clienti farmacii si spitale. Comision foarte bun; ☎0725.527.323

5. **AGENT CURATENIE** part time, zona Piata Muncii, program 7.00-12.30. Contract si salariu fix, rugam seriozitate. ☎0763.300.600

6. **AISTENTA** personala, tanara cu/ fara experienta. Comunicativa, eleganta, aspect fizic placut, open minded, posibilitate deplasari, discreta. Obligatoriu prezentare, detalii foto, **1.500 L;** jobprofitabil@yahoo.com

7. **AMBALATOR.** Angajam ambalator, zona Pipera, program 8-17.30, contract de munca, salariu+bonus, conditii civilizare de munca. Rugam sa seriozitate. CV la email: **1.000 L/luna;** contact@lagafashion.com

8. **ANIMATORI** copii. Esti energic, talentat la pictura, dans, modelaj baloane, cu talent acticoesc sau alte talente? Te intelegi bine cu copiii si poti sa intri in lumea lor de poveste? Te asteptam;! ☎0760.941.725 nicoleta@dumbolino.ro

9. **ASISTENT** marketing part-time specialist in retele socializare si HTML; ☎0787.686.096 inaturapreserved@gmail.com

10. **ASISTENTA** Camin de batrani situat vis a vis de Spitalul Oncologic Fundeni, angajeaza asistenta, program 24/48, **1.700 L;** ☎0722.432.142 alina83.marin@gmail.com camincochet.ro

11. **ASISTENTA** personala afectuoasa, feminina, dezinvolta, pentru manager companie straina atent, cald si generos. Program lejer, conditii de lucru placute, salariu ofertant, se bonifica eleganta si determinarea, **3.000 L/luna;** sorin_temelie@yahoo.com

12. **ASISTENTA** personala atragatoare, supla, dezinhibata, cu initiativa, pentru om de afaceri, 39 de ani, cu bun simt, prezentabil si intelegator. Program flexibil 3-6 ore pe saptamana, retribuit corespunzator, gelubarbat@yahoo.com

13. **ASISTENTA** personala barbat 34 ani din Bucuresti, serios, civilizat, curat caut persoana discreta, matura, supusa, program 1-2 ore pe saptamana. Rog seriozitate si discretie, va astept la interviu sau astept mail; ☎0732.485.299 ruis.ruis@yahoo.com

14. **ASISTENTA** personala eleganta, stilata, discreta, rafinata, open minded pentru un director generos, elegant, foarte pretentios. Programul va fi flexibil 1-2 ore pe saptamana. Astept descrierea si poze pe mail, **2.000 L/ luna;** ☎0764.215.463 iulian1515@yahoo.com

15. **ASISTENTA** personala open mind, program lejer 5-6 ore pe saptamana, de preferat o doamna deschisa pentru lucruri noi, astept scurta descriere si foto pe mail **2.500 L;** teodorescudan69@yahoo.com

16. **ASISTENTA** personala open mind, program lejer 5-6 ore pe saptamana, de preferat o doamna deschisa pentru lucruri noi, astept scurta descriere si foto pe mail **2.500 L;** teodorescudan69@yahoo.com

17. **ASISTENTA** personala openminded, tanara, slim, curata, 4-5 ore pe saptamana. Discretie 100 %. Ofer plata la zi, **300 L/zi;** dominicgeorgescu@yahoo.com

18. **ASISTENTA** personala pt director firma juridica. Varsta min.18 ani, lb. straina, fara prejudecati, aspect fizic placut, deschisa. Salariu+bonus+tel+transport. Numai CV insotit de 5 foto sugestive vor fi luate in considerare, **4.500 L;** r.emes@yahoo.ro

19. **ASISTENTA** personala pt. director firma juridica. Varsta min.18 ani, lb. straina, fara prejudecati, aspect fizic placut, deschisa. Salariu, bonus, tel, transport. Numai CV insotit de 5 foto sugestive vor fi luate in considerare, **4.500 L;** r.emes@yahoo.ro

20. **ASISTENTA** personala pt. director firma juridica. Varsta min.18 ani, lb. straina, fara prejudecati, aspect fizic placut, deschisa. Salariu, bonus, tel, transport. Numai CV insotit de 5 foto sugestive vor fi luate in considerare, **4.500 L;** r.emes@yahoo.ro

21. **ASISTENTA** personala tanara draguta, sociabila, open-minded. Disponibilitate deplasari impreuna cu managerul. Nu este necesara experienta, program flexibil, poate fi studenta. Salariu foarte atractiv. CV + poze; simjobs90@yahoo.com

22. **

LOCURI DE MUNCĂ

62. **JOB. Casting Agency. Daca ai nevoie de un job part time, aveti un copil carismatic, accepta sansa de a intra in lumea televiziunii, modei si publicitatii, inscrie-te gratuit pe site, varste casting 6 luni-75 ani; www.rgbzoomphotography.ro**

63. **JOB. Concept nou in Romania Franciza Cafea Organo Gold Bio Gourmet. Pachet mic= 1.500 L. Sunati numai daca aveti bani pentru investitie si numai daca va pasa de viitorul dvs si de cel al copiilor dvs; ☎0745.018.412**

64. **JOB.** Vino la un coffee club si incepe o afacere cu cafea. Pentru studenti, casnici, pensionari; ☎0745.018.412

65. **LOC** de munca. Ofer o sansa pentru o viata mai buna, pensionari si militari, Stanescu; ☎0745.069.741/ 0723.331.921

66. **LUCRATOR** curatenie, persoana cu experienta in curatenia profesionala, seriasa, eficienta, zilnic 9-12; ☎0752.052.272

67. **LUCRU** la domiciliu. Cautam in toate localitatile tarii persoane care vor sa castige bani in regim de colaborare cu contract de comision. Cerinte: calculator, conexiune la internet. Detalii doar la adresa de email, **100 L;** zmf.marius@yahoo.ro

68. **MANICHIURISTA** Flor Sensi angajeaza manichiurista si coafeza pentru salon zona Ozana, mai multe detalii la nr de telefon; ☎0722.745.770 neacsucatalin270@yahoo.ro

69. **MEDITATII lb. engleza/ romana/ activitati educative/ dezvoltare personala si supraveghere doua fetite de 6 si 5 ani 3 ore/zi dupa amiaza intre 17.00-20.000, luni-sambata si in vacante. Zona parcului Cismigiu, salariu, 800 L; ☎0721.283.599**

70. **MENAJ .** Cautam doamna cu experienta pentru menaj afterschool, zona Trapezului, L-V, **1.000 L;** ☎0732.492.836

71. **MENAJERA Clinica medicala, zona Auchan Titan, angajeaza menajera cu program 3-4 ore/ zi. Cerinte: seriozitate si recomandari; ☎0746.262.626 florin.bantas@yahoo.com**

72. **MENAJERA** cu experienta pentru birouri in zona metrou Pipera. Program luni si vineri orele 17.00-21.00 si marti, miercuri si joi, orele 14.00-18.00. Salariu si contract de munca, **600 L;** ☎021.313.59.59/ 0721.796.468 carmen@cleaning-babysitting.ro www.cleaning-babysitting.ro

73. **MENAJERA** cu permis auto, nefumatoare, fara obligatii, trei zile saptamanal, in Stirbei Voda; ☎0722.444.564/ 021.434.42.69

74. **MENAJERA** pentru societate; ☎0799.186.446

75. **MENAJERA** prezentabila, tanara, necasatorita, open mind, pentru menaj usor si masaj, 4 ore/zi, 3 zile/saptamana, **2.500 L/luna;** ☎0768.563.623

76. **MENAJERA,** o zi pe saptamana, la domiciliul unui domn de 49 de ani; ☎0720.349.905

77. **OPERATOR** PC, pentru societate, limba engleza avansat, photoshop, outlook program 16.30- 22.30; ☎0799.186.446

78. **OPERATOR** PC, vorbitor limba germana avansat pentru societate; ☎0799.186.446

79. **OSPATAR** / ospatarita, pentru restaurant chinezesc, sunati dupa ora 15.00; ☎0765.905.000/ 0724.121.080

80. **OSPATAR** cu experienta, restaurant cu lautari, evenimente, vineri, sambata; ☎0765.614.724

81. **PENSIONAR** cauta doamna pentru masaj de relaxare la domicilul meu, **50 L/ora;** ☎0761.444.394/ 0726.342.814

82. **PENSIONARA** /asistenta medicala energica, nefumatoare, pt. ingrijire batrana 85 ani, Floreasca, 3 week-end-uri pe luna; ☎0737.707.587/ 0752.190.205

83. **PERSOANE** active, cautam pentru castiguri suplimentare cu program flexibil. Oanta; ☎021.310.88.28/ 0766.298.789

84. **PERSONAL.** Recrutam persoane cu varsta cuprinsa intre 18-70 ani, care doresc un venit suplimentar, pentru participarea la testarea produselor cosmetice. Pentru detalii, va asteptam la sediul nostru din Bd. Marasesti nr. 64-66, Sector 4, Bucuresti. Va asteptam; ☎021.335.70.90/ 021.335.70.91

85. **PROGRAMATOR** site. Berceni-angajez programator pt. birou vanzari domeniul imobiliar, cunostinte IT, optimizare seo, ideal cunostinte domeniu imobiliar, program 10/14, salariu 250 € plus bonusuri. Asteptam CV pe mail, **250 €/luna;** ☎0733.792.760 birouvanzari@expertrezidential.ro www.expertrezidential.ro

86. **PROMOTER** fete, angajam promoter pentru activitatea de impartire pliante pentru optica medicala in Bucuresti. Program de lucru: 4 ore, de luni pana vineri+ 2 sambete pe luna, conditii financiare foarte bune; ☎0759.011.229/ 0760.128.593 luminita.badea86@gmail.com www.optiplus.ro

87. **REPREZENTANT** Avon. Vino in echipa mea de reprezentanti si beneficiezi de urmatoarele avantaje:discount intre 15-40% din valoarea comenzii, cursuri gratuite B&B si cadouri motivationaleLivrarea comenzilor in 48 de ore; ☎0732.113.227 andy_allia@yahoo.com

88. **SECRETARA** (asistenta) personala pentru Rm. Valcea, dispusa la deplasari frecvente in tara si (mai rar) in strainatate, 1.500 - 2.000 Ron. Se poate sponsoriza facultate sau postliceala, **2.000 L;** ☎0757.404.228 fargosap@gmail.com

89. **SECRETARA** asistenta personala pentru Ramnicu Valcea, disponibila inclusiv la deplasari frecvente in tara si (mai rar) in strainatate, se poate sponsoriza facultate sau postliceala, **2.000 L/luna;** ☎0757.404.228 fargosap@gmail.com

90. **SECRETARA** Asistenta personala, cu aspect fizic placut, supla, open minded, fara obligatii, program flexibil, Bucuresti-Unirii, CV+poze la adresa de email, **700 €;** ciobanumihai1984@gmail.com

91. **SECRETARA** fara experienta, CV-ul cu o poza cu aspect fizic placut, salariu 1.000 L pt. 4 ore georgescuv2010@yahoo.com

92. **SECRETARA** personala, inginer angajeaza secretara personala urgent open part/full time. Nu este nevoie de experienta. Varsta nu conteaza. Se ofera salariu atractiv cazare, program flexibil. Accept provincia. Rog Cv si 3 poze, **3.500 L;** cellike@yahoo.com

93. **SECRETARA,** clinicaÂ| stomatologica, situata in sector 1, angajeaza studentacu program flexibil pentru un post de secretara program part-time. Asteptam cv-ul dvs la adresa de mail clinica.stomatologica@yahoo.com

94. **SHAORMAR pentru Dragonul Rosu, de luni pana sambata 6 ore/zi, prezentabil si serios, salariu foarte bun; ☎0733.153.153**

95. **SMART** chatter, daca sociabila este calitatea care te reprezinta inseamna ca esti colega noastra, proiectul chatup cauta sa duca socializarea la un nivel superior, libertatea este o alegere, cu noi este simpla si sigura, **2.750 L;** ☎0751.124.276 office@chatup.ro www.chatup.ro

96. **SOFER** care lucreaza in prezent la "Carrefour", "Auchan", "Cora", "Metro" - caut pentru colaborare. Venituri consistente, obtinute chiar in timpul activitatii tale obisnuite, fara sa faci nimic, **2.000 L/ luna;** ☎0768.321.550/ 0722.509.635 grigoreflorea81@yahoo.com

97. **SOFER** categoria B pt. aprovizionare automate vending; ☎0728.400.002 dinygol@yahoo.co

98. **SOFER** cautam tineri sa lucreze intr-o rulota comerciala langa metrou Pipera. Program luni-vineri 9:00-13:00, carte de munca. Sarcini: livrari cu masina de serviciu+ facut sandwichuri. Permis obligatoriu, **500 L;** ☎0741.972.053 bagels@sunday.ro sunday.ro

99. **SOFER** cu atestat la Speed, Logan 2008, 2 statii + aplicatie; ☎0768.506.688

100. **VANZATOARE,** Q's inn angajeaza vanzatoare linie calda pentru locatia din sectorul 2. Program: L-V: 4H, weekend liber. Pt CV mail, iar alte info la tel. (intre orele 09-14) ☎0744.649.649 mirela@qsinn.ro http://upground.qsinn.ro

19 Locuri de muncă în străinătate

LOCURI DE MUNCĂ

1. **ANGLIA** Casa privata cauta fete minim 18 ani, cu/ fara experienta pt. escorta, conditii super avantoase, castiguri mari, comision 50%rog seriozitate si discretie. Cazare gratis, Plata zilnic. Contact tel. **10.000 €;** ☎00447967739188 Karlasweet23@yahoo.co.uk

2. **ANGLIA** Compania Clece Care Services angajeaza cu contract permanent pentru Anglia, domeniul ingrijire la domiciliu. Locuri disponibile pentru femei cunoscatoare de engleza nivel mediu si permis categoria B; ☎0774.659.642 cspavel@clececare.co.uk

3. **ANGLIA** fete (+18 ani) interesate sa lucreze ca escorte in Londra (zona 1). Preferabil 2 acte de identitate. Comision 50% Cazare asigurata, cer si ofer seriozitate Wapp+40A 765A 938A 892 **10.000 €;** ☎00447448434735 georgiana.g@gmail.com

4. **ANGLIA** fete, minim 18 ani, cu/ fara experienta pt. escorta, conditii super avantajoase, castiguri mari, rog seriozitate 100% si discretie. Cazare asigurata, fara costuri 00447459493105 whttup ai incredere, **10.000 €;** ☎00447459493105 roxanaana77@yahoo.com

5. **ANGLIA** Londra Escort. Cautam colaborare cu fete dragute, casa privata camera individuala plata la zi 50% castiguri intre 300-600 pe zi cerem si oferim seriozitate, ne puteti gasi pe Viber; ☎07403563722 escortuk2888@yahoo.com

6. **ANGLIA** Prestige cauta macelari cu experienta pentru abatoare de porci in Anglia. Transport gratuit de la aeroport, ajutor in obtinerea cazarii, cont bancar si Nino + bonusuri. Pt. mai multe informatii ast. si sms. **3.000 €;** ☎00447496461104 stomovici@prestige-recruitment.com

7. **ANGLIA** Recrutam bone pentru Anglia. Nu se cere limba engleza, experienta sau permis de conducere, insa pot constitui avantaj; ☎0757.390.439 www.gen122.com

8. **ANGLIA** Rent a room to work like an escort to a girl who she is young, smart and nice. For more details you can find out on my phone number: **10.000 €;** ☎00447466234373/ 7466234373 angelahot665@yahoo.com

9. **ANGLIA** Suntem in cautare de fete tinere cu aspect fizic placut pt servici de escorta, min 18 ani, cazare si stransport asigurat, Castiguri foarte bune, pt mai multe detali ras la tel si sms, rog seriozitate; ☎00447459670001 unique.ukescorts@yahoo.co.uk

10. **ANGLIA** suntem in cautare de fete tinere cu aspect fizic placut pt servici de escorta, min 18 ani, cazare si transport asigurat, castiguri foarte bune, pt mai multe detali ras la tel si sms, rog seriozitate; ☎00447459670001 unique.ukescorts@yahoo.co.uk

11. **ANGLIA** urgent caut fete 18+ dragute, serioase pentru masaj. Se oferaÂ| cazare si transport castiguri substantiale. Locatie aproape de centrul Londrei. Pentru mai multe detalii pe e mail, la telefon sau sms;Lori ☎0759.958.850 b2beroticmassage@gmail.com

12. **ANGLIA,** Agency UK Angajam fete tinere cu aspect fizic placut pentru servici de escorta si masaj, varsta minima 18 ani, se ofera cazare, comision 50% plata pe loc, clientela formata. Cerem si oferim seriozitate; ☎00447442209996 make_me_stiff@yahoo.com

13. **ANGLIA,** angajam 50 cameriste, supraveghetoare batrani, menajere Anglia/ Italia. Incepere contract 1 februarie, **1.200 €;** ☎0766.324.944/ 0753.355.882/ 0766.335.593

14. **ANGLIA, BONA INTERN, CASA, MASA, FAMILIE DE ROMANI, CONTRACT; 400 LIRE; ☎0758.647.689**

15. **ANGLIA,** bona pentru baietel de 2 ani care locuieste momentan in Braila insa se va muta la Londra. Cerinte: educata, lb. engleza, fara obligatii, nefumatoare. 1.300 €. Atributii legata de educatia copilului, **1.300 €;** ☎0721.796.468/ 0726.334.403 carmen@cleaning-babysitting.ro www.cleaning-babysitting.ro

16. **ANGLIA,** caut fata -escorta pentru colaborare cu varsta minima 18 ani, aspect placut. Cazare asigurata intr-o casa de lux cu paza si protectie. Mai multe detalii la tel., **6.000 €;** ☎07482734989

17. **ANGLIA,** caut fete frumoase pentru escort zona rezidentiala, linistita ofer maxima discretie, castiguri destul de bune. Contacteaza-ma, Daria am 3 locatii, se lucreaza destul de bine, **8.000 €;** ☎00447884679110 iulia_darya@yahoo.com

18. **ANGLIA,** cauta tinere pt. activitate adult. Cazare asigurata, plata zilnica, comision 50-60%. Serviciile ti le alegi singura. Mai multe detalii pe Whatsapp sau Viber. Posibil transport, **7.000 €;** ☎00447473820004 divine.massage2015@yahoo.co.uk

19. **ANGLIA,** escort. Vrei un job rentabil, esti majora si responsabila, suna si vei avea contract avantajos; ☎0737.127.982

Deutsches Unternehmen sucht neue Bahnarbeiter fuer die Staedte: Stuttgart, Mannheim, Karlsruhe und Kassel. Was wir bieten:
- Schulung;
- Lohn waehrend der Schulung (1600 Brutto);
- Stundennlohn nach der Schulung;
- Unterkunft. Was wir suchen:
- Seriöse Maenner zwischen 18 und 55 Jahre;
- deutsch sprechende Männer; Infos unter: 0740.022.410 oder. Lebenslauf schicken auf die E-mail - Adresse: personalserviceeurope@gmail.com

20. **ANGLIA,** escorte lux. Casa privata cauta tinere minim 18 ani cu sau fara experienta pentru escorta, com. 50 %, cazare gratuita, nu se cere limba engleza, cer si ofer seriozitate castig minim 4.000 €, detalii tel., **13000 €;** ☎0765.482.539 andrei_tek@yahoo.com

21. **ANGLIA,** escorte lux. Casa privata cauta tinere minim 18 ani cu sau fara experienta pentru escorta, com. 50 %, cazare gratuita, nu se cere limba engleza, cer si ofer seriozitate castig minim 4.000 €, detalii tel., **10.000 €;** ☎0765.482.539 andrei_tek@yahoo.com

22. **ANGLIA,** fete in vederea serviciilor de escorta, oferim maxima dicretie si seriozitate. Plata la zi. Cazare asigurata. Procent de 50%. Mai multe detalii prin WhatsApp (nr. de Ro) sau telefonic (nr. Uk); ☎0762.142.868/ 00447435365066 lorry_anna7201@yahoo.com

23. **ANGLIA,** fete min. 18 ani pt casa privata in Anglia, profiluri formate, comision 50 %, clientela formata, asigur transport si cazare. Fara intermediari. Contact la tel. sau Whatsaap; ☎0761.264.412/ 00447438804781

24. **ANGLIA,** fete, minim 18 ani, cu/ fara experienta pt. escorta, conditii super avantoase, castiguri mari, rog seriozitate si discretie. Cazare asigurata 60 Lire zilnic, pentru mai multe detali la telefon, **60 L;** ☎07341494541/ 00447341494541 cercelluminita28@yahoo.com

25. **ANGLIA,** fete, minim 18 ani, cu/ fara experienta pt. escorta, conditii super avantoase, castiguri mari, rog seriozitate si discretie. Cazare asigurata 60 Lire zilnic, pentru mai multe detali la telefon; ☎00447341494541 robertovio15@gmail.com

26. **ANGLIA,** fete, minim 18 ani, cu/ fara experienta pt. escorta, conditii super avantoase, castiguri mari, rog seriozitate si discretie. Cazare gratis, fara costuri ascunse. Plata zilnic. Contact Whatsapp, **9.000 €;** ☎0744.192.564 boobsgia@gmail.com

27. **ANGLIA,** fete, minim 18 ani, cu/ fara experienta pt. escorta, conditii super avantoase, castiguri mari, rog seriozitate si discretie. Cazare gratis, fara costuri ascunse. Plata zilnic. Contact Whatsapp, **9000 €;** ☎0744.192.564 boobsgia@gmail.com

28. **ANGLIA,** Londra Escort. Cautam colaborare cu fete dragute, casa privata camera individuala plata la zi 50% castiguri intre 300-600 pe zi cerem si oferim seriozitate, ne puteti gasi pe Viber; ☎07403563722 escortuk2888@yahoo.com

29. **ANGLIA,** Londra Escort. Cautam colaborare cu fete dragute, casa privata camera individuala plata la zi 50% castiguri intre 300-600 pe zi cerem si oferim seriozitate, ne puteti gasi pe Viber; ☎07403563722 escortuk2888@yahoo.com

30. **ANGLIA,** Londra, apartament pv, caut o fata serioasa, lb engleza, min 20 ani in vederea colaborarii ca dama de companie.Se asigura cazare, 50%, plata zilnica. Cer si ofer seriozitate. tel. sau whatssap; ☎00447511474930 super.girl987@yahoo.co.uk

31. **ANGLIA,** Londra, escort. Daca ai peste 18 ani esti serioasa si responsabila si vrei un job bine platit (3.000-5.000 pe luna), Suna sau msj pe whatsapp +447459478200. Disponibile doar 3 locuri. Rog seriozitate; ☎00447459478200/ 00447459478200 maria.pana86@yahoo.co.uk

32. **ANGLIA,** Londra, urgent, angajam fete tinere 18+ pentru servicii de escorta. Casa privata. Castiguri foarte substantiale. Oferim si cerem seriozitate. Detalii pe mail, telefon, Viber, WhatsApp etc., ☎00447402447210 claudialove29@gmail.com

33. **ANGLIA,** Londra, urgent, angajam fete tinere 18+ pentru servicii de escorta. Casa privata. Castiguri foarte substantiale. Oferim si cerem seriozitate. Detalii pe mail, telefon, Viber, WhatsApp etc; ☎00447402447210 claudialove29@gmail.com

34. **ANGLIA,** Londra, urgent- locuri disponibile cautam domnisoare- doamne (dame de companie) cu aspect fizic placut, cu sau fara experienta, varste de peste 18 ani, in vederea colaborarii pentru serviciul de escorta. Comision 50-60 %. Castiguri cuprinse intre 5.000- 10.000 euro. Se asigura transport si cazare gratuite, site-uri cu reclama gratuita si clientela formata in ani. Relatii la tel. Mirela, **8.000 €;** ☎0724.171.393/ 00447459073188

35. **ANGLIA,** Londra. Angajam fete 18+ pentru escorta. Casa privata, castiguri substantiale. Plata se face in fiecare zi. Detalii pe Viber/Whatsapp sau la telefon. Oferim si cerem seriozitate, ☎00447402447210 escortjobs2014@yahoo.co.uk

ullrich Gruppe
www.ullrich-gruppe.de
Firma germana cu sediul in 34260 Kaufungen
ANGAJAM SOFERI TIR PROFESIONISTI
CAT. C+E · ADR
pentru transporturi de marfa (prelata) pe teritoriul Germaniei
Contractul se incheie pe Germania • dispecerat in romana
Aplicati prin e-mail cu CV si copii dupa permise:
bewerbung@ullrich-gruppe.de
Aflati mai multe: 0049 (0) 56059488704

36. ANGLIA, vrei sa fii independenta, caut fete cu aspect prezentabil, casa privata, cu toate beneficiile necesare, pentru mai multe detalii sunati la nr de tel., ☎07341494541/ 00447341494541 cercelluminita28@yahoo.com

37. ANGLIA, vrei sa fii independenta, caut fete cu aspect prezentabil, casa privata, cu toate beneficiile necesare,cazare asigurata 60 Lire zilnic, pentru mai multe detalii sunati la nr de tel ☎07341494541/ 00447341494541 cercelluminita28@yahoo.com

38. ANGLIA. Angajez bucatari pentru UK cu plecari si contracte in 24 de ore, fara comision. Va rog sa trimiteti CV-ul la adresa de mail; cotelea1988@gmail.com

39. ANGLIA. Casa privata in U.K. cauta fete dragute, cu un minim de engleza sau greaca, ofera cazare asigurata, salariu atractiv. Cerem seriozitate. Mai multe detalii pe whatsapp/viber; 8.000 €; ☎447464964431 londonmasaj13@yahoo.ro

40. **ANGLIA.** Servicii escorta casa privata in Anglia caut fete dragute si sociabile, peste 18 ani pentru jobul de escorta, conditii foarte bune, castiguri substantiale, cazare, plata zilnica. pt detalii whatsapp; ☎07448212140 b.katelinne@yahoo.co.uk

AGENŢIA DE RECRUTARE ATENA
angajează pentru Germania, Anglia şi Olanda
- **asistente medicale**
- **îngrijitoare persoane vârstnice**
- **infirmiere**

Salarii: 1.000-2.000 euro
Oferte actuale de muncă: **www.atena.sk**
Contact: **cv-ro@atena.sk**
0753.343.429 sau 0741.996.139

41. **ATHENS,** Escort Agency cauta fete frumoase aspect fizic placut, part time 10 zile poti face minim 3.000 €. Full time 30 zile poti face 8.000 € minim, yahoo id athenseliteescort, Kostas, whatsapp&viber, **8.000 €;** ☎00306948057551 info@spice-models.com www.spice-models.com

42. **AUSTRIA** - Linz, club de noapte exclusiv cauta fete cu varsta minim 18, aspect fizic placut, cu sau fara experienta, limbi vorbitoare: engleza sau germana. Venituri intre 5.000-7.000 €/luna. Cazarea este asigurata. Relatii la tel.; ☎0043732942666 info@pascha-linz.at www.pascha-linz.at

43. **AUSTRIA,** Casa Privata Laufhaus 182 angajeaza fete dragute cu aspect fizic placut, posibilitati de castig intre 3.000 si 10.000 €/luna. Oferim siguranta, rugam seriozitate, ne puteti da chiar si bEep sau mesaj si va contactam noi, **10.000 €;** ☎004366488728800 office@lh182.at www.lh182.at

44. **AUSTRIA,** Club select de noapte Carisma, cauta fete minim 18 ani, venituri intre 5.000- 10.000 €/ luna. Nu suntem AgenÂţie. Cheltuielile de calatorie le platim noi pentru tine. Cazarea este asigurata. Plata se face zilnic. Trimite-ne un sms si te sunam inapoi sau viziteaza-ne siterile. Acum ne gasesti si pe Facebook: Cristina Carisma, id-ul de mess: carisma_bar; ☎004366051117449 cristina@carisma.at www.carisma-bar.at/ www.peepshowgraz.at/www.guckloch.at

45. **AUSTRIA,** Germania, fete cu aspect fizic placut pt. casa privata, castiguri substantiale si seriozitate. Detalii direct pe Whatss Up 00491774060865; ☎00491774060865

46. **BELGIA** Casa privata Belgia, cautam fete pentru colaborare, varsta min 18 ani, pentru companie intima, masaj erotic, aspect fizic placut clientela formata, cazare asigurata. Det whatapp; ☎0765.120.283

47. **BELGIA** Casa privata Belgia, cautam fete pentru colaborare, varsta min 18 ani, pentru companie intima, masaj erotic, aspect fizic placut clientela formata, cazare asigurata. Det whatapp; ☎0765.120.283

48. **BELGIA** Casa privata vila de lux, conditii f bune de munca, selectam fete intre 21 si 30 de ani ptr companie intima. castiguri f bune. ofer cazare. raspund la nr de whatsapp 0032466144476 **150 €;** luxembourg@yahoo.com

49. **BELGIA** deveniti animatoare de bar, maseuze si dansatoare de bar in Belgia. Cheltuieli de transport platite in avans, cazare gratuita. Oferta reala, 100% legala, **4.000 €/luna;** ☎0032493555160 www.belgiumgood-job.com

50. **BELGIA,** Casa privata Belgia, cautam fete pentru colaborare, varsta min 18 ani, pentru companie intima, masaj erotic, aspect fizic placut clientela formata, cazare asigurata. Det whatapp; ☎0765.120.283

51. **BELGIA,** escorte fete min18 ani cu/ fara experienta in domeniu, castiguri mari, plati zilnice, cazare inclusa, transport gratuit. Conditii excelente de munca, portofoliu mare de clienti. Rog seriozitate. Whatsapp, ☎0032475507180

52. **BELGIA,** fete dragute si colaboratoare cu virsta 18+ pt. dama de companie si masaj erotic. Aspect fizic placut, prezentabile. Cerem si oferim seriozitate. Detalii la sms, telefon sau whatap 00324855969; ☎0032485596991 rozelaine1983@yahoo.com

53. **CEHIA,** munca manuala pentru familii si femei in industria usoara; ☎0799.390.222

54. **COMUNITATE, sofer profesionist tir prelata pentru comunitate Franta, Anglia, Benelux. Fara echipaj, schimbul la 2 luni cu 2 saptamani acasa, 1.800 €; ☎0722.245.190**

55. **DUBAI** Qatar, Emirate. Casa privata, cautam fete pentru colaborare. Varsta min 18 ani, pentru masaj erotic, aspect fizic placut, clientela formata cazare asigurata. Castiguri intre 15.000-30.000 €, **30.000 €/Luna;** ☎0765.989.958 antonio.sobranie@gmail.com

56. **DUBAI,** cautam escorte serioase cu sau fara experienta in apartamente private, 50% din castiguri substantiale, pasaport valabil pe 5 ani. Cunostinte lb. engleza. Poze pe Whatsaap, **15.000 €;** ☎0097338300739 sandraiubita92@gmail.com

57. **DUBAI,** Norvegia, Irlanda, escorta. Cautam fete cu sau fara experienta, cu varsta minima de 18 ani pentru escorta, asiguram transport, cazare, etc. Cerem si oferim seriozitate watapp sau viber 0040723739763, **10.000 €;** ☎004748626582 escorteurope2015@yahoo.com

58. **ELECTRICIENI,** Firma angajeaza electricieni montatori, specialisti instrumentatie control, montatori trasee cabluri, lacatusi, montatori linii impuls. Munca in strainatate. Ofera cazare, deplasare si salariu motivant; ☎0753.773.295 recrutare@gcenergy.eu

59. **ELVETIA** - Club Imperium ofera acum tinerelor dame de companie, dornice de castiguri substantiale, posibilitatea de a lucra intr-un ambient luxos si profesionist. Oferim permis legal de munca, cazare gratuita in camere individuale, 60% din venituri, procent din consumatie. Nu este necesara experienta anterioara. Pentru mai multe detalii, apel, beep, sms, e-mail, informatii in limba romana; ☎0763.617.284/ 0041796454360 info@club-imperium.ch www.club-imperium.ch

60. **ELVETIA** - Relax Club angajeaza fete 18 +, cu aspect fizic placut, ca dame de companie. Limba straina constituie un avantaj. Asiguram transport si 60% din venituri. Castiguri reale minim **12.000 €;** ☎0041767644454 info@relaxclub.ch www.relaxclub.ch

61. **ELVETIA** Bar / club din Zurich, cauta fete minim 18 ani, lucru profitabil. Preturile ridicate, pentru sex, 60% pentru tine, 20% procent pentru bauturi. Posibil incepere imediata, **20.000 €/ luna;** ☎0041797906700 info@aladin-night-club.ch http://www.aladin-nightclub.ch

62. **ELVETIA,** Le Rouge angajeaza fete dragute cu aspect fizic placut ca dame de companie. Asiguram cazare. Castiguri reale 10.000- 15.000 €/luna. Raspundem la beep, sms, e-mail, vorbim romaneste; ☎0041762064337 info@le-rouge.ch www.le-rouge.ch

63. **ELVETIA,** Studio Club Relax I angajeaza legal, cu acte, fete 18 + dragute, prezentabile, cu aspect fizic placut. Asiguram transport si 60% din venituri. Raspundem la beep, sms, e-mail, vorbim romaneste. Castiguri reale minim **12.000 €;** ☎0041762064337 info@clubrelax.ch www.clubrelax.ch

64. **ELVETIA,** Studio Club Relax II angajeaza legal, cu acte, fete 18 + dragute, prezentabile, cu aspect fizic placut. Asiguram transport si 60% din venituri. Raspundem la beep, sms, e-mail, vorbim romaneste. Castiguri reale minim **12.000 €;** ☎0041762064337 info@clubrelax.ch www.clubrelax.ch

65. **ELVETIA.** Studio In apropierea Zurich studiat femei (18 ani) pentru munca in Elvetia. Va oferim posibilitatea de rezidentialaÂ| a sistemului de mare merit 60% pentru tine, toate extra de 100% pentru tine, **20.000 €/luna;** ☎0041774542772 job@studio1001.ch http://www.studio1001.ch

66. **EMIRATELE** Arabe, caut fete serioase, voluptoase, dornice de venituri mari si clientela deosebita. Daca te-ai saturat de preturi mici si vrei castiguri mari in scurt timp acum e momentul. Rasp. la email si Whats, **15.000 €;** ☎0097335377174 vipgirldubai@yahoo.com

67. **FRANTA** Agentie cu experienta cautam doamne serioase cu experienta pt a lucra ca escorte in Franta. Garantam incasari medii de 1200 € zilnic. Cerinte: seriozitate, aspect fizic decent, spontaneitate, disponibilitate, **15.000 €/ luna;** catalina.daria2016@gmail.com

68. **FRANTA,** A&D cauta tinere peste 18 ani, inteligente si comunicative, cu aspect fizic placut. Asiguram transport si cazare gratuit, castiguri atractive in functie de performata si servicii. Detalii website: **10.000 €;** ☎0033605911504 contact@angelsanddevils.ro www.angelsanddevils.ro

69. **FRANTA, cautam escavatoristi tineri cu experienta si imaginatie pentru peisagistica in sudul Frantei, limba obligatorie franceza sau engleza; ☎0755.399.238 construction.assistance.fr@gmail.com**

70. **GERMANIA** - Deutsches Unternehmen sucht neue Bahnarbeiter fuer die Staedte: Stuttgart, Mannheim, Karlsruhe und Kassel. Was wir bieten: Schulung; Lohn waehrend der Schulung (1600 € brutto); Studennlohn nach der Schulung; Unterkunft. Was wir suchen: seriöse Maenner zwischen 18 und 55 Jahre; deutsch sprechende Manner; Infos unter: 0740.022.410 oder. Lebenslauf schicken auf die e-mail - adresse: ☎0740.022.410 personalserviceeurope@gmail.com

71. **GERMANIA** angajam maseuze cu sau fara experienta, varsta +18, zona Frankfurt, conditii deosebite, lux, plata zilnic. ☎004915783064931 klaus-paul1809@gmail.com

72. **GERMANIA,** angajam soferi profesionisti tir. Cerinte: permis conducere cat. C E- obligatoriu, atestat profesional pentru transport marfa (ADR)- obligatoriu, card digital tahograf- obligatoriu, experienta ca sofer de tir (min. 3 luni international). Conditii de lucru: program de lucru legal, cu respectarea timpilor de odihna si conducere, curse numai pe teritoriul Germaniei (pe prelata), camioane noi Renault T, dispecerat in romana, contract pe Germania, asigurare sociala si medicala (familiala) in Germania, sistem de lucru flexibil. Va rugam aplicati prin completarea formularului urmator. Nu uitati sa atasati copiile dupa permise si atestate: https://www.cognitoforms.com/ ullrich-gruppe/cereredeangajaresoferiprofesionistifisapersonala. Pentru mai multe detalii ne puteti contacta prin email; ☎0049(0)56059488704 bewerbung@ullrich-gruppe.de www.ullrich-gruppe.de

73. **GERMANIA,** angajm soferi, contract munca, cu experienta, cunostinte minime de limba germana sau engleza, contact, Victor, salariu **2.000 €;** ☎00491722139257

74. **GERMANIA,** club/casa privata, se lucreaza legal, clientela formata, cauta fete dragute, 18+, sociabile pentru servicii de escorta 50% comision plata la zi si alte beneficii. Ofer/cer seriozitate. Castig substantial, ☎0763.688.556

75. **GERMANIA,** de lucru ca un maseur erotic in Munchen, Germania. Salariul de 7.000 €, cazare este disponibil. Program de lucru flexibil. Fericit mesaj. **7.000 €;** ☎0034654433008 nicolasdrago31@gmail.com

76. **GERMANIA,** fete cu aspect fizic placut, castigul este de 50% plus extra pt. fata, plecari imediate. Cer seriozitate si poze recente, detalii whatss up 004917662958030, **10.000 €;** ☎015776142108/ 004915776142108 annabogza@gmx.de

77. **GERMANIA,** fete cu aspect fizic placut, castigul este de 50% plus extra pt. fata, plecari imediate. Cer seriozitate si poze recente, detalii whatss up 004917662958030, **10.000 €;** ☎015776142108/ 004915776142108 annabogza@gmx.de

78. **GERMANIA,** fete cu aspect fizic placut, castigul este de 50% plus extra pt. fata, plecari imediate. Cer seriozitate si poze recente, detalii whatss up 004917662958030, **10.000 €;** ☎015776142108/ 004915776142108 annabogza@gmx.de

79. **GERMANIA,** Firma cu sediul in NRW, angajeaza soferi autocare etajate. Atestat transport persoane, card tahograf, cunostinte minime de lb germana sau engleza.Conditii avantajoase. CV la mail, recrutaregermania2016@yahoo.com

80. **GERMANIA,** Gatsby Babes angajeaza legal fete 21+, dragute, prezentabile cu aspect fizic placut. Asiguram transp, cazare+60% pt. tine. Ma numesc Ami si astept sa ma contactezi per tel. mail sau whatsapp (tel.fix 004989) ☎00498921592932 gatsbybabeswg@gmail.com www.gatsby-babes.de

81. **GERMANIA,** Laufhaus Lustra cauta fete dragute cu aspect fizic placut, interesate de un loc de munca in strainatate, castiguri atractive. Pentru mai multe detalii ne puteti contacta la nr. tel. / e-mail; ☎004987197482980/ 00496111918/ 004915171836306 info@lustra.la www.lustra.la

82. **GERMANIA,** ma numesc Cristina, se cauta colaborare cu fete, cu varsta min. 18 ani, fizic placut si atractiv pentru club de noapte sau escorta in Germania, se ofera cazare, rog si ofer seriozitate, **5.000 €;** ☎0764.015.084 cristinabianca84@yahoo.es

83. **GERMANIA,** Prima Agency angajeaza dame de companie, fete si travesti aspect fizic placut pentru case de lux. Conditii avantajoase, plata zilnica, locatii lux **3.000 €;** ☎004915175748741 agency_prima@yahoo.com

84. **GERMANIA. DANSATOARE, HOSTESS CLUB CASA PAULA SAARBRUCKEN GERMANIA, CAUTA FETE CU ASPECT FIZIC PLACUT, CARE DORESC SA MUNCEASCA IN CASA PRIVATA DE LUX. CASTIGURI ZILNICE FOARTE BUNE, CAZARE GRATUITA. LUNAR POTI AJUNGE LA 8.000 €; ☎004917661693989 KRAMPERTP@YAHOO.DE WWW.CASA-PAULA.COM**

85. **GERMANIA.** Firma germana cu sediul in 34260 Kaufungen angajam soferi tir profesionisti cat. C+E, ADR pentru transporturi de marfa (prelata) pe teritoriul Germaniei. Contractul se incheie pe Germania, dispecerat in romana. Aplicati prin e-mail cu CV si copii dupa permise. Aflati mai multe: ☎0049(0)56059488704 bewerbung@ullrich-gruppe.de www.ullrich-gruppe.de

86. **GERMANIA.** Ingrijire batrani in Sudul Germaniei. Nici o agentie, un serviciu independent de la 1.000 € pana la 1.400 € lunar. Cerinte: cunostinte de baza in limba germana, **1.300 €/luna;** ☎00491729432534 infoclub.ingrijire@gmail.com http://www.infokreis-zuhausepflege.de

87. **GERMANIA. PROFESOR DE GERMANA, CU DIPLOMA, CU VECHIME MINIM 5 ANI, BINE PLATIT; ☎00491798189840 / 0744.316.908**

88. **IRLANDA** Companie irlandeza recruteaza asistente medicale pentru plasarea in unitati sanitare din Irlanda; ☎0762.020.116 www.passion2care.ie

89. **IRLANDA,** frizeri, cu experienta cu cel putin 5 ani lucrati in frizerie, pentru in Irlanda, salariu lunar de minim, **1.700 €;** ☎00353863570714 leaguebarbers@yahoo.com www.leaguebarbers.ie

90. **ITALIA** si Franta. Cautam 2 fete pr tur in Italia si Franta. Castiguri frumoase garantate. 50/50 fara alte cheltuieli. Locatii de lux. Publicitate maxima. Mai multe detali la tel si viber/mail. Program la alegere, **8.000 €;** ☎00393512066795 escortagenci@gmail.com

91. **ITALIA,** agentie italiana angajeaza urgent femei ingrijire batrani (badante); ☎0731.621.730

92. **ITALIA,** agentie italiana cu sediul in Italia, cauta personal ingrijire batrani

LOCURI DE MUNCĂ

98. **LONDRA,** Anglia, escort, oferim locuri de munca pt. domnisoare (min. 18), salariu atractiv, se cere un minim de cun. in lb. engleza, se ofera cazare, iar transportu se deconteaza la destinatie. Rog seriozitate:00447459478200 whatsapp ☎00447459478200/ 00447459478200 contact@partygirlescorts.com

99. **MAREA BRITANIE** Agentie escort cu puncte de lucru in Marea Britanie, max seriozitate, siguranta, organizare, fara intermediari, director marketing Lucretia 38 ani, pentru mai multe inf. prefer whatsapp +447435 383 571, incall&outcall; ☎07435383571 escorts_services_job@yahoo.co.uk www.celenisescorts.co.uk

100. **MAREA BRITANIE** Agentie escort cu puncte de lucru in Marea Britanie, max seriozitate, siguranta, organizare, fara intermediari, director marketing Lucretia 38 ani, pentru mai multe inf. prefer whatsapp +447435 383 571, incall&outcall; ☎07435383571 escorts_services_job@yahoo.co.uk www.celenisescorts.co.uk

101. **MEXIC** Agentia Paco recruteaza dansatoare/hostess pentru Mexic, Canada, Africa, Hong Kong, Europa (Luxemburg, Germania, Italia, Elvetia, Austria, Anglia, Belgia, Franta)Contracte legale, salariu 3.000-5.000 €, **5.000 €;** ☎0725.080.214 nicoleta@pacojobs.com www.pacojobs.com

102. **NORVEGIA,** caut fete dragute si serioase pentru escort. Locatie centrala Comision 50%. Se asigura cazare, transport. Detalii pe whatsaap 0741.522.054, **10.000 €;** ☎004747734672 monica201333@gmail.com

103. **NORVEGIA,** caut fete min 18 ani dragute, fine care doresc sa lucreze ca si escorte intr-o tara frumoasa si foarte stabila financiar castiguri pana la 10.000 pe luna contact: sms, watssup, **10.000 €/ luna;** ☎004046574687 catalinamanole1@yahoo.com

104. **NORVEGIA,** fete min. 18 ani care doresc sa lucreze ca si escorte in Norvegia, cerinte: dragute, serioase, castiguri pana la 10 -15.000 € sms watssup, **10.000 €/ luna;** ☎004746574687 mirelamanole1@yahoo.com

105. **OLANDA,** macelari. Nu percepem taxe sau comisioane. Oferim cazare si transport. Pentru detalii ne puteti contacta la: **8,50 €;** ☎0723.822.562 cv@t-p-g.eu

106. **OSLO** Norvegia, cautam fete cu sau fara experienta cu varsta minima de 18 ani pentru escorta, asiguram transport, cazare, etc. Cerem si oferim seriozitate, Whatsappp 0040723739763 mail: **10.000 €;** ☎0040344086355 escorteurope2015@yahoo.com

107. **SOFER** pt comunitate, JCL Logistics Romania cauta soferi profesionisti efectuarea transporturilor de marfuri in tarile membre UE. Salarizare atractiva si alte beneficii, ☎0737.700.809/ 0737.700.803 florian.stefan@jcl-logistics.com http://www.jcl-logistics.com

108. **SPANIA Bilbao, cautam domnisoare de clasa ca sa coopereze cu hoteluri si escorta in cluburi de lux. Se ofera si se cere seriozitate. Comision 25%, castig 75%, plata zilnic. 7.000 €; ☎00346555846732/ 0761.805.285 ddaniela129@yahoo.com**

109. **SPANIA** Societate din Bucuresti, angajam Sudori CO2 (procedeu 135) si lacatusi confectii metalice, pentru fabrica Spania. Se asigura transport, cazare, masa, asigurare de sanatate si salariu avantajos. Relatii la telefon: ☎0728.872.559/ 0728.834.399

110. **STRAINATATE.** Zidar cu experienta si permis de conducere, pentru plecari in strainatate. Intre orele 9:00 - 17:00, ☎0784.261.804/ 021.796.28.30

111. **TENERIFE.** Se deschide in curand - night- club, in Tenerife, central cauta fete hostess, sau dansatoare cu experienta sau fara experienta, se castiga de la 200 € la 600 €, se asigura cazare si se deconteaza bilet, **200 €;** ☎0034604199252 tuky_bosss@yahoo.com

112. **UK** Bona. Cautam o persoana care sa ne ajute in famile in legatura cu indatoririle parintesti. Solicitam permis de conducere si un nivel minim de engleza. Oferim cazare, masa + 2 x 2 sapt concediu platit /an, **2.500 L/ luna;** marshallproduct@gmail.com

113. **UK** Escort. Cautam colaborare cu fete dragute, casa privata camera individuala plata la zi 50% castiguri intre 300-600 pe zi cerem si oferim seriozitate, ne puteti gasi si pe whatsup; ☎07403563722 escortuk2888@yahoo.com

20 Joburi videochat, masaj, adult

LOCURI DE MUNCĂ

1. **ABSOLVENT,** angajam fete/ baieti minim 18 ani, cunostinte de lb. engleza minime, fara experienta, videoconferinte. Comision atractiv si bonusuri la zi. Training si suport 24/24. Zona Regie. Convinge-te, **2.500 $;** ☎0769.835.569 videoconferinte@yahoo.ro www.chanellstudio.ro

2. **ABSOLVENT,** angajam fete/ baieti minim 18 ani, cunostinte de lb. engleza minime, fara experienta, videoconferinte. Comision atractiv si bonusuri la zi. Training si suport 24/24. Zona Regie. Convinge-te, **2.500 $;** ☎0769.835.569 videoconferinte@yahoo.ro www.chanellstudio.ro

3. **ABSOLVENTE** online, videochat adult/non-adult, comision pana la 85 %, locatie: iesire metrou Unirii 1, program flexibil, training si promovare din prima zi, sedinte foto profesionale, bonus la angajare, seriozitate, **3.000 $;** ☎0760.885.388 office@queendiva.ro www.queendiva.ro

4. **ABSOLVENTE,** Studio27 angajeaza fete cu/fara experienta (minim 18 ani) pt. videochat adult/non-adult. Oferim: plata la zi/salariu fix, contract de munca, posibilitate cazare, bonusuri de recomandare si performanta, **2.500 $;** ☎0765.640.271 hr@studio-27.ro www.studio-27.ro

5. **ASISTENTA** privata, aspect fizic placut, dezinhibata, inteligenta, comunicativa si discreta. Program 2-4 ore saptamanal. Salariu motivant. Colaborare pe termen lung. Trimite poze si descriere; ☎0762.360.526 george.george1976@yahoo.com

6. **BAIETI,** cunosti limba engleza si iti place sa socializezi, TeamVisionStudio cauta colaboratori. Intra pe site si programeaza-te la interviu; ☎0746.847.466 chat@teamvisionstudio.ro www.teamvisionstudio.ro

7. **COLEGA** Baiat caut colega pt. a lucra in domeniul videochat la categoria cuplu. Salariu fix 1.500 L sau comision, plata la zi sau la 2 sapt. Nu sunt necesare experienta sau vreo limba straina. Zona Dristor, **1.000 $;** ☎0773.877.205

8. **COLEGA** cu fara experienta, draguta, minim 18 ani pt. masaj. Program la alegere, clientela formata, suport publicitar, locatie lux, Bd. Unirii, plata la fiecare client, **2.500 €;** ☎0734.344.362

9. **COLEGA** de apartament din Bucuresti sau provincie pentru masaj in Bucuresti cartier Militari, clientela formata ofer minim 700 L pe zi, plata zilnic si cazare gratuita, persoana contact Alina, **700 L;** ☎0732.270.874

10. **COLEGA** de apartament din Bucuresti sau provincie pentru masaj in Bucuresti cartier Militari, clientela formata ofer minim 700 L pe zi, plata zilnic si cazare gratuita, persoana contact Alina, **700 L;** ☎0732.270.874

11. **COLEGA** de masaj, casÂ™tiguri excelente, clientela formata, program la alegere. Mai multe detalii pe mail, **5.000 €;** elena113maria@gmail.com

12. **COLEGA** masaj de relaxare, minim 18 ani cu/ fara experienta, plata zilnica, colaborare pe lunga durata, rog seriozitate si discretie. Program la alegere, non stop, nu deranjezi, ofer cazare, **2.000 €;** ☎0760.312.362

13. **COLEGA** masaj, cauti o locatie in care sa faci bani din prima zi, detin locatie zona Berceni stradal, nu este aglomerat, contacteaza-ma pentru mai multe detalii, discretie maxima. Alexandra, ps. am nr. format vino ☎0760.500.639

14. **COLEGA** masaj, conditii lux, clientela formata, daca esti serioasa si dornica de castiguri substantiale, suna-ma. Ana, **1.500 €;** ☎0737.989.316

15. **COLEGA** masaj, cu/ fara experienta, varsta minima 18 ani, aspect fizic ingrijit, clientela formata, seriozitate si discretie, ofer cazare; ☎0736.549.922

16. **COLEGA** pentru masaj de relaxare, ofer cazare, cer si ofer seriozitate, urgent; ☎0736.290.195

17. **COLEGA** pentru masaj locatie de lux, centralaÂ|, program flexibil la alegere, preturi mari, pt. mai multe detalii contacteaza-ma **300 L;** ☎0737.208.827

18. **COLEGA** pentru masaj, aspect fizic placut cu sau fara experienta, program la alegere, clientela formata, banuti se fac garantat 500- 600 L, pe zi locatie centrala, cer si ofer seriozitate; ☎0761.393.817

19. **COLEGA** pentru masaj, cu sau fara experienta, varsta min.18 ani. Obligatoriu tenul deschis. Program lucru de zi, locatie zona P-ta Alba Iulia, clientela selecta, preturi mari, castiguri zilnice 100-150 €. Pretind seriozitate, **2.000 €/ lunar;** ☎0769.763.628 alice_aaa20@yahoo.com

20. **COLEGA** pentru masaj, cu/ fara experienta, minim 18 ani, aspect fizic placut, plata zilnic, program la alegere si locatie asigurata. Rog seriozitate si discretie. Pentru mai multe detalii contacteaza-ma ☎0767.891.802

21. **COLEGA** pentru masaj, cu/ fara experienta, minim 18 ani, aspect fizic placut, plata zilnic, program la alegere si locatie asigurata. Rog seriozitate si discretie. Pentru mai multe detalii contacteaza-ma; ☎0767.891.802

22. **COLEGA** pentru masaj, cu/ fara experienta, minim 18 ani, program la alegere si locatie asigurata. Rog seriozitate si discretie. Pentru mai multe detalii contacteaza-ma pupici **5.000 $;** ☎0737.208.827

23. **COLEGA** pentru masaj, cu/ fara experienta, minim 18 ani, program la alegere si locatie asigurata. Rog seriozitate si discretie. Pentru mai multe detalii contacteaza-ma; ☎0748.544.077 dan2311andrei@gmail.com

24. **COLEGA** pentru masaj, locatie de lux centrala (ofer cazare), program flexibil la alegere, clientela formata pentru mai multe detalii contacteaza-ma. Rog seriozitate. Anda, ☎0765.734.715/ 0767.580.924 goldenangelss2011@yahoo.com

25. **COLEGA** pentru masaj, locatie de lux centrala (ofer cazare), program flexibil la alegere, clientela formata pentru mai multe detalii contacteaza-ma. Rog seriozitate. Anda, ☎0765.734.715/ 0767.580.924 goldenangelss2011@yahoo.com

26. **COLEGA** pentru masaj, locatie de lux centrala (ofer cazare), program flexibil la alegere, clientela formata pentru mai multe detalii contacteaza-maÂ|. Rog seriozitate. Anda, ☎0765.734.715/ 0767.580.924 goldenangelss2011@yahoo.com

27. **COLEGA,** baiat caut colega pt. a lucra in domeniul videochat la categoria cuplu. Salariu fix 1.500 L sau comision, plata la zi sau la 2 sapt. Nu sunt necesare experienta sau vreo limba straina. Zona Dristor, **1.000 $;** ☎0773.877.205

28. **COLEGA,** baiat caut colega pt. a lucra in domeniul videochat la categoria cuplu. Salariu fix 1.500 L sau comision, plata la zi sau la 2 sapt. Nu sunt necesare experienta sau vreo limba straina. Zona Dristor, **1.000 $;** ☎0773.877.205

29. **COLEGA,** baiat caut colega pt. a lucra in domeniul videochat la categoria cuplu. Salariu fix 1.500 L sau comision, plata la zi sau la 2 sapt. Nu sunt necesare experienta sau vreo limba straina. Zona Dristor, **1.000 $;** ☎0773.877.205

30. **COLEGA,** eu sunt o doamna blonda, eleganta, curata si discreta, singura la mine acasa, Mall Vitan, parcare. Caut o colega serioasa care sa lucreze alaturi de mine, prg: 9:00-20:00. Det., **200 L/ ora;** ☎0767.177.109

31. **COLEGA,** eu sunt o doamna blonda, eleganta, curata si discreta, singura la mine acasa, Mall Vitan, parcare. Caut o colega serioasa care sa lucreze alaturi de mine, program 9:00-20:00. Det., **200 L/ora;** ☎0767.177.109

32. **COLEGA,** minim 18 ani pt. a lucra in domeniul videochat la categoria cuplu lesbi. Nu este necesara experienta sau lb. engleza. Castig 2.000 $, sedinta foto si costumatii incluse, posibil cazare, **3.000 $;** ☎0733.459.032

33. **COLEGA,** urgent pentru masaj de relaxare, program la alegere, consumabile asigurate, castiguri substantiale, varsta peste 18 ani, zona centrala, rog seriozitate, **150 L;** ☎0731.167.449 monicadelia521@yahoo.com

34. **CUPLURI** fete. Alatura-te echipei noastre pentru sesiuni videoconferinta, plata zilnic, contract de munca, posibilitate cazare, procent pana la 70% sau salariu fix. Abonamente solar, fitness, make-up, **3.000 $;** ☎0799.100.300 dreamstudios20@yahoo.com

35. **CUPLURI** si fete pentru videochat Bucuresti. Plata la zi sau bilunar, cazare, comision 50-70%, bonus 300 $, streaming hd, discretie, intimitate, seriozitate si profesionalism. Fara reguli sau amenzi absurde, **3.000 $;** ☎0764.789.200 love4youro@yahoo.com

36. **CUPLURI** videochat oferim cazare in vila, comisioane 50-65%, contract munca, siteuri noi, trafic, suport si training de specialitate, sustinere financiara, posibilitate plata la zi. Minim18 ani, engleza, **2.000 $;** ☎0746.387.246 office@flirt4fun.eu www.modeleonline.ro

37. **CUPLURI** videochat oferim cazare in vila, comisioane 50-65%, contract munca, siteuri noi, trafic, suport si training de specialitate, sustinere financiara, posibilitate plata la zi. Minim18 ani, engleza, **2.000 $;** ☎0746.387.246 office@flirt4fun.eu www.modeleonline.ro

38. **CUPLURI,** doamna/domnisoara cu/fara experienta, model dezinvolt pentru videochat. Vrei sa fi independenta? Alatura-te echipei noastre, iti asiguram conditii de lucru exceptionale, bonusuri, training. Plata la zi, **2.000 $;** ☎0760.588.285/ 0737.667.280 newstudiomodels@gmail.com

39. **CUPLURI,** fete pt. videochat lb. engleza nivel mediu. Comision 50-70 %, plata zilnic/ bilunar, locatie in vila, cazare, costumatii, training, promovare, locatii centrale, seriozitate; ☎0760.760.019

40. **CUPLURI,** fete/ baieti cu experienta. Videochat. Cunoscatori lb. engleza nivel conversational. Poze profi, echipament HD. Minim 18 ani. Locatie centrala. Plata la zi. Comision de pana la 70% Bonus 200$ la angajare, **3.000 $;** ☎0760.588.285/ 0737.667.280 newstudiomodels@gmail.com

41. **DIAMANT** studio iti simplifica viata. Angajam fete cu sau fara experinta min 18 ani, iti oferim salariu pana la 500 $ sau procent intre 50- 70%, bonus de angajare 500 $, suport 24/24, cazare gratuita, locatie lux ultracentral, **2.000 €;** ☎0725.584.989 office@diamant-studio.ro diamant.studio.ro

42. **DOAMNE** modele cu/ fara experienta pentru activitate videochat. Oferim plata la zi, saptamana, perioada, luna. Aparatura ultramoderna de ultima generatie, support tehnic 24/24. Te asteptam. Oferim cazare, **2.999 $;** ☎0763.395.406

43. **DOAMNE** modele cu/ fara experienta pentru activitate videochat. Oferim plata la zi, saptamana, perioada, luna. Aparatura ultramoderna de ultima generatie, support tehnic 24/24. Te asteptam. Oferim cazare, **2.999 $;** ☎0763.395.406

44. **DOAMNE** si domnisoare cu sau fara experienta. Contract de munca declarat, program flexibil, training bazat pe nevoile fiecarui model. Procentul este crescator, in functie de performante. Hai sa ne cunoastem, **2.500 $;** ☎0723.644.654 starlightbucuresti@gmail.com www.starlight-studio.ro

45. **DOAMNE** si domnisoare cu sau fara experienta. Contract de munca declarat, program flexibil, training bazat pe nevoile fiecarui model. Procentul este crescator, in functie de performante. Hai sa ne cunoastem, **2.500 $;** ☎0723.644.654 starlightbucuresti@gmail.com www.starlight-studio.ro

46. **DOMNISOARE,** cupluri, doamne, cu sau fara experienta. Videochat. Cunoscatori lb. engleza nivel conversational. Poze profi, echipament HD. Minim 18 ani. Locatie centrala. Plata la zi. Comision de pana la 70%. Bonus 200$, **3.000 $;** ☎0760.588.285/ 0737.667.280 newstudiomodels@gmail.com

47. **DOMNISOARE,** Silk Massage angajeaza fete cu/ fara experienta pentru masaj. Rugam seriozitate. Program flexibil: 17-01 sau 22-06, zona Piata Romana. Locatie cunoscuta. Plata in fiecare seara, comision 70%, **3.000 €;** ☎0734.104.227 silkmassage1@yahoo.com www.silkmassage.ro

48. **DOMNISOARE,** Silk Massage angajeaza fete cu/ fara experienta pentru masaj. Rugam seriozitate. Program flexibil: 17-01 sau 22-06, zona Piata Romana. Locatie cunoscuta. Plata in fiecare seara, comision 70%, **3.000 €;** ☎0734.104.227 silkmassage1@yahoo.com www.silkmassage.ro

49. **FATA,** cuplu tanar 19-26, cautam fata cu aspect placut pentru categoria trio, banii la zi. Nu este necesara lb. engleza. Castiguri intre 200-300 $/zi, oferim cazare, fara comision, varsta peste 18 ani, **1.500 $/luna;** ☎0763.198.919

50. **FEMEI** cu atitudine pozitiva si open mind de toate varstele +18 pentru petreceri private cu VIP custumers, **1.500 €/luna;** ☎0754.955.791 oscarprestigeinternational@gmail.com

51. **FETE** /baieti model pte videochat cu/fara experienta, conditii f bune, transparenta, discretie, training, suport, etc. Abordare diferita. Fara amenzi sau reguli stupide. Metrou in zona. Detalii la tel/ interviu. Alina ☎0723.907.454/ 0766.822.322 wst.studio@gmail.com

52. **FETE** AllaStudio, locatie centrala angajeaza personal feminin, pentru videoconferinta online, cu sau fara experienta, bonusuri, sedinte foto profesionale, training 24/7, suport tehnic, fumatul permis; ☎0760.575.799/ 0734.320.885 alla.studio.inc@gmail.com www.alla-studio.com

53. **FETE** AllaStudio, locatie centrala angajeaza personal feminin, pentru videoconferinta online, cu sau fara experienta, bonusuri, sedinte foto profesionale, training 24/7, suport tehnic, fumatul permis; ☎0760.575.799/ 0734.320.885 alla.studio.inc@gmail.com www.alla-studio.com

54. **FETE** AllaStudio, locatie centrala angajeaza personal feminin, pentru videoconferinta online, cu sau fara experienta, bonusuri, sedinte foto profesionale, training 24/7, suport tehnic, fumatul permis; ☎0760.575.799/ 0734.320.885 alla.studio.inc@gmail.com www.alla-studio.com

55. **FETE** cu sau fara experinta min. 18 ani, oferim salariu pana la 500 $ sau procent intre 50-70%, bonus de angajare 500 $, suport 24/24, cazare gratuita, locatie lux ultracentrala. Diamant Studio iti simplifica viata, **2.000 €;** ☎0725.584.989 office@diamant-studio.ro diamant.studio.ro

56. **FETE** Diamant studio iti simplifica viata. Angajam fete cu sau fara experinta min 18 ani, iti oferim salariu pana la 600$ sau procent intre 50-70%, bonus de angajare 200$, suport 24/24, cazare gratuita, locatie lux ultracentral, **2.000 €;** ☎0725.584.989 office@diamant-studio.ro diamant.studio.ro

57. **FETE** minim 18 ani pentru Charisma Studio. Cerinte: limba engleza nivel mediu, cu/fara experienta, training, bonusuri sedinte foto, suport tehnic 24/24, comision 60%, plata zilnica, program flexibil, locatii centrale. Hai sa facem bani zambind; ☎0768.660.088/ 0724.112.788 office@charisma-studio.ro www.charisma-studio.ro

58. **FETE** pentru Elegance Studio, locatie centrala, oferim bonus real de angajare, tinute incluse, make-up artist la dispozitie, trainig profesional. Suna acum pentru interviu, **3.000 $;** ☎0726.536.381/ 0769.849.671 elegancestudio111@gmail.com

59. **FETE** pentru Elegance Studio, locatie centrala, oferim bonus real de angajare, tinute incluse, make-up artist la dispozitie, trainig profesional. Suna acum pentru interviu, **3.000 $;** ☎0726.536.381/ 0769.849.671 elegancestudio111@gmail.com

60. **FETE** pentru Elegance Studio, locatie centrala, oferim bonus real de angajare, tinute incluse, make-up artist la dispozitie, trainig profesional. Suna acum pentru interviu, **3.000 $;** ☎0726.536.381/ 0769.849.671 elegancestudio111@gmail.com

61. **FETE** pentru Elegance Studio, locatie centrala, oferim bonus real de angajare, tinute incluse, make-up artist la dispozitie, trainig profesional. Suna acum pentru interviu, **3.000 $;** ☎0726.536.381/ 0769.849.671 elegancestudio111@gmail.com

62. **FETE** pentru Elegance Studio, locatie centrala, oferim bonus real de angajare, tinute incluse, make-up artist la dispozitie, trainig profesional. Suna acum pentru interviu, **3.000 $;** ☎0726.536.381/ 0769.849.671 elegancestudio111@gmail.com

63. **FETE** pentru Elegance Studio, locatie centrala, oferim bonus real de angajare, tinute incluse, make-up artist la dispozitie, trainig profesional. Suna acum pentru interviu, **3.000 $;** ☎0726.536.381/ 0769.849.671 elegancestudio111@gmail.com

64. **FETE** pentru Elegance Studio, locatie centrala, oferim bonus real de angajare, tinute incluse, make-up artist la dispozitie, trainig profesional. Suna acum pentru interviu, **3.000 $;** ☎0726.536.381/ 0769.849.671 elegancestudio111@gmail.com

65. **FETE** peste 18 ani cu sau fara experienta, oferim cazare gratuita, program flexibil, comision intre 50%-70% sau salariu fix de 600$, bonus de angajare 200$, poze profesionale, camere individuale, carte de munca, seriozitate, **3.000 €/ luna;** ☎0725.560.936 angajari@diamant-studio.ro diamant.studio.ro

66. **FETE** peste 18 ani cu sau fara experienta, oferim cazare gratuita, program flexibil,comision intre 50%-70% sau salariu fix de 600 $, bonus de angajare 200 $, poze profesionale, camere individuale carte de munca, seriozitate, **3.000 €/luna;** ☎0725.560.936 angajari@diamant-studio.ro diamant.studio.ro

67. **FETE** peste 18 ani cu sau fara experienta, oferim cazare gratuita, program flexibil,comision intre 50%-70% sau salariu fix de 600$, bonus de angajare 200$, poze profesionale, camere individuale carte de munca, seriozitate. **3.000 €/ luna;** ☎0725.560.936 angajari@diamant-studio.ro diamant.studio.ro

68. **FETE** peste 18 ani pentru videochat . BeYou Studio oferim Bonus de angajare+ outfituri cadou, contract de munca, plata zilnic/ bilunar, locatie Piata Universitatii; ☎0763.089.972/ 0730.872.297 office@beyou-studio.ro www.beyou-studio.ro

69. **FETE** peste 18 ani, cu sau fara experienta, locatie lux ultracentrala, minim garantat 500 $, bonus de angajare 500 $, cazare gratuita suport 24/24 camere individuale, foto profesionale, training, **2.000 $/luna;** ☎0725.584.989 office@diamant-studio.ro diamant.studio.ro

70. **FETE** peste 18 ani, cu sau fara experienta, oferim cazare gratuita, program flexibil, comision intre 50%-70% sau salariu fix de 600$, bonus de angajare 200$, poze profesionale, camere individuale carte de munca, seriozitate, **3.000 €/ luna;** ☎0725.560.936 angajari@diamant-studio.ro diamant.studio.ro

71. **FETE** PrivattStudio, angajeaza fete/ cupluri pt. videoconferinte online, cu/ fara experienta, training, suport tehnic 24/, bonusuri, sedinte foto profesionale, fumatul permis in camerele de lucru; ☎0760.102.711/ 0747.528.310 office.privatstudio@gmail.com www.privattstudio.com

72. **FETE** PrivattStudio, angajeaza fete/ cupluri pt. videoconferinte online, cu/ fara experienta, training, suport tehnic 24/, bonusuri, sedinte foto profesionale, fumatul permis in camerele de lucru; ☎0760.102.711/ 0747.528.310 office.privatstudio@gmail.com www.privattstudio.com

73. **FETE** PrivattStudio, angajeaza fete/ cupluri pt. videoconferinte online, cu/ fara experienta, training, suport tehnic 24/, bonusuri, sedinte foto profesionale, fumatul permis in camerele de lucru; ☎0760.102.711/ 0747.528.310 office.privatstudio@gmail.com www.privattstudio.com

74. **FETE** PrivattStudio, angajeaza fete/ cupluri pt. videoconferinte online, cu/ fara experienta, training, suport tehnic 24/, bonusuri, sedinte foto profesionale, fumatul permis in camerele de lucru; ☎0760.102.711/ 0747.528.310 office.privatstudio@gmail.com www.privattstudio.com

75. **FETE** PrivattStudio, angajeaza fete/ cupluri pt. videoconferinte online, cu/ fara experienta, training, suport tehnic 24/, bonusuri, sedinte foto profesionale, fumatul permis in camerele de lucru; ☎0760.102.711/ 0747.528.310 office.privatstudio@gmail.com www.privattstudio.com

76. **FETE** PrivattStudio, angajeaza fete/ cupluri pt. videoconferinte online, cu/ fara experienta, training, suport tehnic 24/, bonusuri, sedinte foto profesionale, fumatul permis in camerele de lucru; ☎0760.102.711/ 0747.528.310 office.privatstudio@gmail.com www.privattstudio.com

77. **FETE** PrivattStudio, angajeaza fete/ cupluri pt. videoconferinte online, cu/ fara experienta, training, suport tehnic 24/, bonusuri, sedinte foto profesionale, fumatul permis in camerele de lucru; ☎0760.102.711/ 0747.528.310 office.privatstudio@gmail.com www.privattstudio.com

78. **FETE** salon masaj cu vechime 4 ani, clientela formata, comision 50 % fara alte cheltuieli, plata zilnica, program flexibil, posibilitate cazare gratuit, zona Calea Vitan, rog seriozitate, ☎0722.778.013/ 0732.908.455

79. **FETE** si baieti in industria videochatului, castig garantat minim 1.000 $/luna. Oferim training si asistenta profesionala. Sedinte foto si promovare. Locatii centrale, Royal Studio, **1.000 $;** ☎0770.254.507 luka.royal.std@gmail.com

80. **FETE** si cupluri min. 18 ani cu sau fara experienta pt. conversatii online. Plata la zi sau bilunar, comision (50%-80%) + bonusuri din studio. Gratis cazare, costumatii, solar, fitness, zona Kaufland Vitan, **1.500 $;** ☎0769.881.089/ 0724.997.761

81. **FETE** si cupluri min. 18 ani cu sau fara experienta pt. conversatii online. Plata la zi sau bilunar, comision (50%-80%) + bonusuri din studio. Gratis cazare, costumatii, solar, fitness, zona Kaufland Vitan, **1.500 $;** ☎0769.881.089/ 0724.997.761

82. **FETE** si cupluri min. 18 ani cu sau fara experienta pt. conversatii online. Plata la zi sau bilunar, comision (50%-80%) + bonusuri din studio. Gratis cazare, costumatii, solar, fitness, zona Kaufland Vitan, **1.500 $;** ☎0769.881.089/ 0724.997.761

83. **FETE** si cupluri min. 18 ani cu sau fara experienta pt. conversatii online. Plata la zi sau bilunar, comision (50%-80%) + bonusuri din studio. Gratis cazare, costumatii, solar, fitness, zona Kaufland Vitan, **1.500 $;** ☎0769.881.089/ 0724.997.761

84. **FETE** si cupluri pentru conversatii online in cadrul studioului sau de acasa. Program flexibil, comision 60%, plata la zi. Cerinte: limba engleza nivel mediu. De restul ne ocupam noi; ☎0768.660.088/ 0741.619.429 office@no2studio.ro www.no2studio.ro

85. **FETE** Vrei sa ai independenta financiara si sa nu ai sef, noi te putem ajuta lucrezi de acasa. Iti oferim asistenta 24/7 training procent zilnic 65%, saptamanal 70%, bilunar 75%. Nu ezita sa ne contactezi; ☎0747.528.310/ 0731.557.601 office.privatstudio@gmail.com www.privattstudio.com

86. **FETE** Vrei sa ai independenta financiara si sa nu ai sef, noi te putem ajuta lucrezi de acasa. Iti oferim asistenta 24/7 training procent zilnic 65%, saptamanal 70%, bilunar 75%. Nu ezita sa ne contactezi; ☎0747.528.310/ 0731.557.601 office.privatstudio@gmail.com www.privattstudio.com

87. **FETE,** activitate online, cautam fete pentru videochat adult si non adult, varsta peste 18 ani, locatie centrala, comision 70%, posibilitate cazare pentru provincie, echipament performant, castiguri garantate, **1.500 €/luna;** ☎0730.844.060

88. **FETE,** AllaStudio, locatie centrala angajeaza personal feminin, pentru videoconferinta online, cu sau fara experienta, bonusuri, sedinte foto profesionale, training 24/7, suport tehnic, fumatul permis; ☎0760.575.799/ 0734.320.885 alla.studio.inc@gmail.com www.alla-studio.com

89. **FETE,** AllaStudio, locatie centrala angajeaza personal feminin, pentru videoconferinta online, cu sau fara experienta, bonusuri, sedinte foto profesionale, training 24/7, suport tehnic, fumatul permis; ☎0760.575.799/ 0734.320.885 alla.studio.inc@gmail.com www.alla-studio.com

90. **FETE,** AllaStudio, locatie centrala angajeaza personal feminin, pentru videoconferinta online, cu sau fara experienta, bonusuri, sedinte foto profesionale, training 24/7, suport tehnic, fumatul permis; ☎0760.575.799/ 0734.320.885 alla.studio.inc@gmail.com www.alla-studio.com

91. **FETE,** AllaStudio, locatie centrala angajeaza personal feminin, pentru videoconferinta online, cu sau fara experienta, bonusuri, sedinte foto profesionale, training 24/7, suport tehnic, fumatul permis; ☎0760.575.799/ 0734.320.885 alla.studio.inc@gmail.com www.alla-studio.com

92. **FETE,** cupluri pentru conversatii online. Oferim plata zi, comision progresiv 50- 80%. Training, promovare, echipament full hd, camere individuale. Locatie ultracentrala, **4.000 L;** ☎0764.643.423/ 0767.786.148 contact@creamstudio.ro www.creamstudio.ro

93. **FETE,** cupluri, mature cu/ fara experienta pentru activitate videochat, camere individuale, suport 24/24, poze profi, promovare, comision 50%- 80%. Fara reguli stupide si amenzi. Fa-ne o vizita acum, **3.000 $;** ☎0763.395.406

94. **FETE,** cupluri, mature, Regaal Studio angajeaza fete cu experienta sau fara experienta pentru sesiuni online program la alegere sedinte foto gratuite, suport 24/7. Fa-ne o vizita, **3.000 $;** ☎0763.395.406 www.crazystudios.ro

95. **FETE,** Diamant studio iti simplifica viata. Angajam fete cu sau fara experinta min 18 ani, iti oferim salariu pana la 600$ sau procent intre 50-70%, bonus de angajare 200$, suport 24/24, cazare gratuita, locatie lux ultracentrala, **2.000 €;** ☎0725.584.989 office@diamant-studio.ro diamant.studio.ro

96. **FETE,** doresti sa fi independenta financiar? Vrei sa fi propriul tau sef? Vino alaturi de noi! Ambienta placuta, seriozitate, profesionalism, procent 50-70% bonus angajare 200$, locatie centrala, aproape de metrou, **1.500 $;** ☎0764.520.026/ 0764.520.026

97. **FETE,** peste 18 ani, cu sau fara experienta, locatie lux ultracentrala, minim garantat 500 $, bonus de angajare 500 $, cazare gratuita suport 24/24 camere individuale, foto profesionale, training, ab. fitness solar, **2.000 $/luna;** ☎0725.584.989 office@diamant-studio.ro diamant.studio.ro

98. **FETE,** peste 18 ani, cu sau fara experienta, locatie lux ultracentrala, minim garantat 500 $, bonus de angajare 500 $, cazare gratuita suport 24/24 camere individuale, foto profesionale, training, bonusuri, **2.000 $/ luna;** ☎0725.584.989 office@diamant-studio.ro diamant.studio.ro

99. **FETE,** salon masaj cu vechime 4 ani, vila lux, clientela formata, comision 50 % fara alte cheltuieli, plata zilnica, program flexibil, posibilitate cazare gratuit. Venituri foarte mari. Urgent, **3.000 €;** ☎0768.855.729 www.exclusivemasaj.ro

100. **FETE,** salon masaj cu vechime 4 ani, vila lux, clientela formata, comision 50 % fara alte cheltuieli, plata zilnica, program flexibil, posibilitate cazare gratuit. Venituri foarte mari. Urgent, **3000 €;** ☎0768.855.729 www.exclusivemasaj.ro

101. **FETE,** studente, Studio27 angajeaza fete cu/fara experienta (minim 18 ani) pt. videochat non-adult. Oferim: plata la zi/salariu fix, contract de munca, posibilitate cazare, bonusuri de recomandare si performanta, decor lux, **2.500 $;** ☎0765.640.271 hr@studio-27.ro www.studio-27.ro

102. **FETE,** Studio 27 angajeaza modele cu varsta minim 18 ani, locatie centrala, contract de munca din prima zi, 100% legal, plata la zi/salariu fix discretie totala, conversatii online virtuale. Aplica acum, **3.000 $/ luna;** ☎0765.640.271 hr@studio-27.ro www.studio-27.ro

103. **FETE,** Studio 27 angajeaza modele cu varsta minim 18 ani, locatie centrala, contract de munca din prima zi, 100% legal, plata la zi/salariu fix discretie totala, conversatii online virtuale. Aplica acum, **3.000 $/ luna;** ☎0765.640.271 hr@studio-27.ro www.studio-27.ro

104. **FETE,** studio angajeaza fete, cupluri procent 60%, bonusuri lunare program felxibil, training, angajam si fara experienta., **2.000 $;** ☎0766.981.832

105. **FETE,** vino sa fac parte dintr-o echipa de profesionisÂ™ti care te va ajuta saÂ| ajungi in top! Comision progresiv de la 50%, salariu de la 3.000 lei, camere individuale, contract de munca, seriozitate, **2.000 $;** ☎0761.744.612 office@studiostar.ro

106. **FETE, Vrei independenta financiara si sa nu ai sef? Noi te putem ajuta. Iti oferim asistenta 24/7 training, procent 50-70%, bonusuri pana la 200$. Nu ezita sa ne contactezi, locatie centrala, aproape de metrou, 1.500 $; ☎0764.520.026/ 0764.520.026**

107. **FETE,** vrei sa ai independenta financiara si sa nu ai sef, noi te putem ajuta lucrezi de acasa. Iti oferim asistenta 24/7 training procent zilnic 65%, saptamanal 70%, bilunar 75%. Nu ezita sa ne contactezi; ☎0747.528.310/ 0731.557.601 office.privatstudio@gmail.com www.privattstudio.com

108. **FETE,** vrei sa ai independenta financiara si sa nu ai sef, noi te putem ajuta lucrezi de acasa. Iti oferim asistenta 24/7 training procent zilnic 65%, saptamanal 70%, bilunar 75%. Nu ezita sa ne contactezi; ☎0747.528.310/ 0731.557.601 office.privatstudio@gmail.com www.privattstudio.com

109. **FETE,** vrei sa ai independenta financiara si sa nu ai sef, noi te putem ajuta lucrezi de acasa. Iti oferim asistenta 24/7 training procent zilnic 65%, saptamanal 70%, bilunar 75%. Nu ezita sa ne contactezi; ☎0747.528.310/ 0731.557.601 office.privatstudio@gmail.com www.privattstudio.com

110. **FETE,** vrei sa ai independenta financiara si sa nu ai sef, noi te putem ajuta lucrezi de acasa. Iti oferim asistenta 24/7 training procent zilnic 65%, saptamanal 70%, bilunar 75%. Nu ezita sa ne contactezi; ☎0747.528.310/ 0731.557.601 office.privatstudio@gmail.com www.privattstudio.com

111. **FETE,** vrei sa fi independenta financiar, vrei sa fi propriul tau sef, Vino alaturi de noi, ambienta placuta, seriozitate, profesionalism, procent 50-70% bonus angajare 200 $, locatie centrala, aproape de metrou, **1.500 $;** ☎0764.520.026/ 0764.520.026

112. **FETE,** vrei sa fi independenta financiar? Vrei sa fi propriul tau sef? Vino alaturi de noi! Ambienta placuta, seriozitate, profesionalism, procent 50-70% bonus angajare 200$, locatie centrala, aproape de metrou, **1.500 $;** ☎0764.520.026/ 0764.520.026

113. **FETE,** vrei sa fi

LOCURI DE MUNCĂ

158. **MODELE** fete /baieti modele ptr videochat cu/ fara experienta, conditii f bune, transparenta, discretie, training, suport, etc. Abordare diferita. Fara amenzi sau reguli stupide. Metrou in zona. Detalii la tel. Alina, **1 $;** ☎0723.907.454/ 0771.759.320 adr.baran@yahoo.com

159. **MODELE** masculine cu/ fara experienta pentru studiourile noastre din Bucuresti. Oferim salarii atractive, bonusuri (de la 50%), studiouri amenajate luxos, program flexibil, discretie 100%; ☎0746.847.466 chat@teamvisionstudio.ro www.teamvisionstudio.ro

160. **MODELE** non-nude, ACLStudio angajeaza modele pt non-nude videochat. La noi poti face bani chiar si imbracata, doar prin conversatii. Atmosfera relaxanta, salariu atractiv neconditionat de incasari, training profi. Doar fete, **2.500 L;** ☎0764.764.888 hr@aclstudio.ro www.aclstudio.ro

161. **MODELE** non-nude, ACLStudio angajeaza modele pt. non-nude videochat. La noi poti face bani chiar si imbracata, doar prin conversatii. Atmosfera relaxanta, salariu atractiv neconditionat de incasari, training profi, **2.500 L;** ☎0764.764.888 hr@aclstudio.ro www.aclstudio.ro

162. **MODELE** non-nude, ACLStudio angajeaza modele pt. non-nude videochat. La noi poti face bani chiar si imbracata, doar prin conversatii. Atmosfera relaxanta, salariu atractiv neconditionat de incasari, training profi, **2.500 L;** ☎0764.764.888 hr@aclstudio.ro www.aclstudio.ro

163. **MODELE** non-nude, ACLStudio angajeaza modele pt. non-nude videochat. La noi poti face bani chiar si imbracata, doar prin conversatii. Atmosfera relaxanta, salariu atractiv neconditionat de incasari, training profi, **2.500 L;** ☎0764.764.888 hr@aclstudio.ro www.aclstudio.ro

164. **MODELE** non-nude, ACLStudio angajeaza modele pt. non-nude videochat. La noi poti face bani chiar si imbracata, doar prin conversatii. Atmosfera relaxanta, salariu atractiv neconditionat de incasari, training profi, **2.500 L;** ☎0764.764.888 hr@aclstudio.ro www.aclstudio.ro

165. **MODELE** non-nude, ACLStudio angajeaza modele pt. non-nude videochat. La noi poti face bani chiar si imbracata, doar prin conversatii. Atmosfera relaxanta, salariu atractiv neconditionat de incasari, training profi, **2.500 L;** ☎0764.764.888 hr@aclstudio.ro www.aclstudio.ro

166. **MODELE** non-nude, ACLStudio angajeaza modele pt. non-nude videochat. La noi poti face bani chiar si imbracata, doar prin conversatii. Atmosfera relaxanta, salariu atractiv neconditionat de incasari, training profi, **2.500 L;** ☎0764.764.888 hr@aclstudio.ro www.aclstudio.ro

167. **MODELE** non-nude, ACLStudio angajeaza modele pt. non-nude videochat. La noi poti face bani chiar si imbracata, doar prin conversatii. Atmosfera relaxanta, salariu atractiv neconditionat de incasari, training profi, **2.500 L;** ☎0764.764.888 hr@aclstudio.ro www.aclstudio.ro

168. **MODELE** non-nude, ACLStudio angajeaza modele pt. non-nude videochat. La noi poti face bani chiar si imbracata, doar prin conversatii. Atmosfera relaxanta, salariu atractiv neconditionat de incasari, training profi, **2.500 L;** ☎0764.764.888 hr@aclstudio.ro www.aclstudio.ro

169. **MODELE** online, cupluri salariu fix real + comisioane, contract de munca, fara reguli sau amenzi stupide. Mediu de lucru placut, zona centrala. Siteuri noi trafic. Bonus angajare 100 $, engleza nivel mediu, **1.600 L;** ☎0733.642.202/ 0767.906.988 office@loftstudios.ro www.loftstudios.ro

170. **MODELE** online, cupluri, salariu fix real + comisioane, contract de munca, fara reguli sau amenzi stupide. Mediu de lucru placut, zona centrala. Siteuri noi trafic. Bonus angajare 100 $, engleza nivel mediu, **1.600 L;** ☎0733.642.202/ 0767.906.988 office@loftstudios.ro www.loftstudios.ro

171. **MODELE** online, cupluri, salariu fix real + comisioane, contract de munca, fara reguli sau amenzi stupide. Mediu de lucru placut, zona centrala. Siteuri noi trafic. Bonus angajare 100 $, engleza nivel mediu, **1.600 L;** ☎0733.642.202/ 0767.906.988 office@loftstudios.ro www.loftstudios.ro

172. **MODELE** online, cupluri, salariu fix real 1.600 l+comisioane, contract de munca, fara reguli sau amenzi stupide. Mediu de lucru placut, zona centrala. Siteuri noi trafic. Bonus angajare 100 $, engleza nivel mediu, **1.600 L;** ☎0733.642.202/ 0767.906.988 office@loftstudios.ro www.loftstudios.ro

173. **MODELE** online, cupluri, salariu fix real 1.600 l+comisioane, contract de munca, fara reguli sau amenzi stupide. Mediu de lucru placut, zona centrala. Siteuri noi trafic. Bonus angajare 100 $, engleza nivel mediu, **1.600 L;** ☎0733.642.202/ 0767.906.988 office@loftstudios.ro www.loftstudios.ro

174. **MODELE** online, cupluri, salariu fix real 1.600 l+comisioane, contract de munca, fara reguli sau amenzi stupide. Mediu de lucru placut, zona centrala. Siteuri noi trafic. Bonus angajare 100 $, engleza nivel mediu, **1.600 L;** ☎0733.642.202/ 0767.906.988 office@loftstudios.ro www.loftstudios.ro

175. **MODELE** online, cupluri, salariu fix real 1.600 l+comisioane, contract de munca, fara reguli sau amenzi stupide. Mediu de lucru placut, zona centrala. Siteuri noi trafic. Bonus angajare 100 $, engleza nivel mediu, **1.600 L;** ☎0733.642.202/ 0767.906.988 office@loftstudios.ro www.loftstudios.ro

176. **MODELE** online, cupluri, salariu fix real 1.600 l+comisioane, contract de munca, fara reguli sau amenzi stupide. Mediu de lucru placut, zona centrala. Siteuri noi trafic. Bonus angajare 100 $, engleza nivel mediu, **1.600 L;** ☎0733.642.202/ 0767.906.988 office@loftstudios.ro www.loftstudios.ro

177. **MODELE** online, cupluri, salariu fix real 1.600 l+comisioane, contract de munca, fara reguli sau amenzi stupide. Mediu de lucru placut, zona centrala. Siteuri noi trafic. Bonus angajare 100 $, engleza nivel mediu, **1.600 L;** ☎0733.642.202/ 0767.906.988 office@loftstudios.ro www.loftstudios.ro

178. **MODELE** online, cupluri,salariu fix real 1.600 l+comisioane, contract de munca, fara reguli sau amenzi stupide. Mediu de lucru placut, zona centrala. Siteuri noi trafic. Bonus angajare 100 $, engleza nivel mediu, **1.600 L;** ☎0733.642.202/ 0767.906.988 office@loftstudios.ro www.loftstudios.ro

179. **MODELE** online, salariu fix real + comisioane, contract de munca, fara reguli sau amenzi stupide. Mediu de lucru placut, zona centrala. Siteuri noi, trafic. Bonus angajare 100 $. Experienta nu este necesara, **1.600 L;** ☎0746.387.246 office@flirt4fun.eu www.modeleonline.ro

180. **MODELE** online, salariu fix real 1.600 L + comisioane, contract de munca, fara reguli sau amenzi stupide. Mediu de lucru placut, zona centrala. Siteuri noi, trafic. Bonus angajare 100 $. Experienta nu este necesara, **1.600 L;** ☎0746.387.246 office@flirt4fun.eu www.modeleonline.ro

181. **MODELE** online, salariu fix real 1.600 L + comisioane, contract de munca, fara reguli sau amenzi stupide. Mediu de lucru placut, zona centrala.Siteuri noi, trafic. Bonus angajare 100 $. Experienta nu este necesara, **1.600 L;** ☎0746.387.246 office@flirt4fun.eu www.modeleonline.ro

182. **MODELE** online, Salariu fix real 1.600 L + comisioane, contract de munca, fara reguli sau amenzi stupide. Mediu de lucru placut, zona centrala.Siteuri noi, trafic. Bonus angajare 100 $. Experienta nu este necesara, **1.600 L;** ☎0746.387.246 office@flirt4fun.eu www.modeleonline.ro

183. **MODELE** online, salariu fix real 1.600 l+comisioane, contract de munca, fara reguli sau amenzi stupide. Mediu de lucru placut, zona centrala. Siteuri noi trafic. Bonus angajare 100 $, engleza nivel mediu, **1.600 L;** ☎0733.642.202/ 0767.906.988 office@loftstudios.ro www.loftstudios.ro

184. **MODELE** online, salariu fix real 1.600 l+comisioane, contract de munca, fara reguli sau amenzi stupide. Mediu de lucru placut, zona centrala. Siteuri noi trafic. Bonus angajare 100 $. Experienta nu este necesara, **1.600 L;** ☎0733.642.202/ 0767.906.988 office@loftstudios.ro www.loftstudios.ro

185. **MODELE** online, salariu fix real 1.600 l+comisioane, contract de munca, fara reguli sau amenzi stupide. Mediu de lucru placut, zona centrala. Siteuri noi trafic. Bonus angajare 100 $. Experienta nu este necesara, **1.600 L;** ☎0733.642.202/ 0767.906.988 office@loftstudios.ro www.loftstudios.ro

186. **MODELE** online, salariu fix real 1.600 l+comisioane, contract de munca, fara reguli sau amenzi stupide. Mediu de lucru placut, zona centrala. Siteuri noi trafic. Bonus angajare 100 $. Experienta nu este necesara, **1.600 L;** ☎0733.642.202/ 0767.906.988 office@loftstudios.ro www.loftstudios.ro

187. **MODELE** online, salariu fix real 1.600 l+comisioane, contract de munca, fara reguli sau amenzi stupide. Mediu de lucru placut, zona centrala. Siteuri noi trafic. Bonus angajare 100 $. Experienta nu este necesara, **1.600 L;** ☎0733.642.202/ 0767.906.988 office@loftstudios.ro www.loftstudios.ro

188. **MODELE** online, salariu fix real 1.600 l+comisioane, contract de munca, fara reguli sau amenzi stupide. Mediu de lucru placut, zona centrala. Siteuri noi trafic. Bonus angajare 100 $. Experienta nu este necesara, **1.600 L;** ☎0733.642.202/ 0767.906.988 office@loftstudios.ro www.loftstudios.ro

189. **MODELE** online, salariu fix real 1.600 l+comisioane, contract de munca, fara reguli sau amenzi stupide. Mediu de lucru placut, zona centrala. Siteuri noi trafic. Bonus angajare 100 $. Experienta nu este necesara, **1.600 L;** ☎0733.642.202/ 0767.906.988 office@loftstudios.ro www.loftstudios.ro

190. **MODELE** online, salariu fix real 1.600 l+comisioane, contract de munca, fara reguli sau amenzi stupide. Mediu de lucru placut, zona centrala. Siteuri noi trafic. Bonus angajare 100 $. Experienta nu este necesara, **1.600 L;** ☎0733.642.202/ 0767.906.988 office@loftstudios.ro www.loftstudios.ro

191. **MODELE** online, salariu fix real 1.600 l+comisioane, contract de munca, fara reguli sau amenzi stupide. Mediu de lucru placut, zona centrala. Siteuri noi trafic. Bonus angajare 100 $. Experienta nu este necesara, **1.600 L;** ☎0733.642.202/ 0767.906.988 office@loftstudios.ro www.loftstudios.ro

192. **MODELE** online, salariu fix real 1.600 l+comisioane, contract de munca, fara reguli sau amenzi stupide. Mediu de lucru placut, zona centrala. Siteuri noi trafic. Bonus angajare 100 $. Experienta nu este necesara, **1.600 L;** ☎0733.642.202/ 0767.906.988 office@loftstudios.ro www.loftstudios.ro

193. **MODELE** online, salariu fix real 1.600 l+comisioane, contract de munca, fara reguli sau amenzi stupide. Mediu de lucru placut, zona centrala. Siteuri noi trafic. Bonus angajare 100 $. Experienta nu este necesara, **1.600 L;** ☎0733.642.202/ 0767.906.988 office@loftstudios.ro www.loftstudios.ro

194. **MODELE** online, salariu fix real 1.600 l+comisioane, contract de munca, fara reguli sau amenzi stupide. Mediu de lucru placut, zona centrala. Siteuri noi trafic. Bonus angajare 100 $. Experienta nu este necesara, **1.600 L;** ☎0733.642.202/ 0767.906.988 office@loftstudios.ro www.loftstudios.ro

195. **MODELE** online, salariu fix real 1.600 l+comisioane, contract de munca, fara reguli sau amenzi stupide. Mediu de lucru placut, zona centrala. Siteuri noi trafic. Bonus angajare 100 $. Experienta nu este necesara, **1.600 L;** ☎0733.642.202/ 0767.906.988 office@loftstudios.ro www.loftstudios.ro

196. **MODELE** online, salariu fix real 1.600 l+comisioane, contract de munca, fara reguli sau amenzi stupide. Mediu de lucru placut, zona centrala. Siteuri noi trafic. Bonus angajare 100 $. Experienta nu este necesara, **1.600 L;** ☎0733.642.202/ 0767.906.988 office@loftstudios.ro www.loftstudios.ro

197. **MODELE** online, salariu fix real 1.600 l+comisioane, contract de munca, fara reguli sau amenzi stupide. Mediu de lucru placut, zona centrala. Siteuri noi trafic. Bonus angajare 100 $. Experienta nu este necesara, **1.600 L;** ☎0733.642.202/ 0767.906.988 office@loftstudios.ro www.loftstudios.ro

198. **MODELE** online. Salariu fix real 1.600 L + comisioane, contract de munca, fara reguli sau amenzi stupide. Mediu de lucru placut, zona centrala. Siteuri noi, trafic. Bonus angajare 100 $. Experienta nu este necesara, **1.600 L;** ☎0746.387.246 office@flirt4fun.eu www.modeleonline.ro

199. **MODELE** online. Salariu fix real 1.600 L + comisioane, contract de munca, fara reguli sau amenzi stupide. Mediu de lucru placut, zona centrala. Siteuri noi, trafic. Bonus angajare 100 $. Experienta nu este necesara, **1.600 L;** ☎0746.387.246 office@flirt4fun.eu www.modeleonline.ro

200. **MODELE** online. Salariu fix real 1.600 L + comisioane, contract de munca, fara reguli sau amenzi stupide. Mediu de lucru placut, zona centrala. Siteuri noi, trafic. Bonus angajare 100 $. Experienta nu este necesara, **1.600 L;** ☎0746.387.246 office@flirt4fun.eu www.modeleonline.ro

201. **MODELE** salariu fix 1.600 L + comisioane, fara reguli stupide/ amenzi. Se ofera contract de munca, training. Siteuri noi, trafic, experienta nu este necesara. Bonus angajare 100 $, **2.000 $;** ☎0757.035.606 angajari@sheebastudios.ro www.sheebastudios.ro

202. **MODELE** salariu fix 1.600 L+comisioane, fara reguli stupide/ amenzi. Se ofera contract de munca, training. Siteuri noi, trafic, experienta nu este necesara. Bonus angajare 100 $, **2.000 $;** ☎0757.035.606 angajari@sheebastudios.ro www.sheebastudios.ro

203. **MODELE** salariu fix 1.600 L+comisioane, fara reguli stupide/ amenzi. Se ofera contract de munca, training. Siteuri noi, trafic, experienta nu este necesara. Bonus angajare 100 $, **2.000 $;** ☎0757.035.606 angajari@sheebastudios.ro www.sheebastudios.ro

204. **MODELE** salariu fix real + comisioane, contract de munca, fara reguli sau amenzi stupide. Mediu de lucru placut, zona centrala. Siteuri noi, trafic. Bonus angajare 100 $. Experienta nu este necesara, **1.600 L;** ☎0746.387.246 office@flirt4fun.eu www.modeleonline.ro

205. MODELE Studio videochat profesional, angajeaza modele cu sau fara experienta, cu contract de munca pentru sesiuni online. Varsta minima 18 ani. Salariu motivant, bonusuri atractive, sedinte foto gratuite. 1.000 $; ☎0764.093.085/ 0756.302.730 office@bestwebstudio.ro www.bestwebstudio.ro

206. MODELE, ACLStudio angajeaza modele pt. non-nude videochat. La noi poti face bani chiar si imbracata, doar prin conversatii. Atmosfera relaxanta, salariu atractiv neconditionat de incasari, training profi, 2.500 L; ☎0764.764.888 hr@aclstudio.ro www.aclstudio.ro

207. MODELE, ACLStudio angajeaza modele pt. non-nude videochat. La noi poti face bani chiar si imbracata, doar prin conversatii. Atmosfera relaxanta, salariu atractiv neconditionat de incasari, training profi, 2.500 L; ☎0764.764.888 hr@aclstudio.ro www.aclstudio.ro

208. MODELE, ACLStudio angajeaza modele pt. non-nude videochat. La noi poti face bani chiar si imbracata, doar prin conversatii. Atmosfera relaxanta, salariu atractiv neconditionat de incasari, training profi, 2.500 L; ☎0764.764.888 hr@aclstudio.ro www.aclstudio.ro

209. MODELE, fete cu/ fara experienta pentru conversatii online, posibilitate cazare gratuita, coafor, solar si fitness, lux, procent intre 50-70%, bonusuri garantate, plata dupa primele 2 saptamani, fara limite, 3.000 $; ☎0741.216.753/ 0730.846.181 adelainejo@yahoo.com

210. MODELE, fete cu/ fara experienta pentru conversatii online, posibilitate cazare gratuita, coafor, solar si fitness, lux, procent intre 50-70%, bonusuri garantate, plata dupa primele 2 saptamani, fara limite, 3.000 $; ☎0741.216.753/ 0730.846.181 adelainejo@yahoo.com

211. **MODELE,** salariu fix 1.600 L+comisioane, fara reguli stupide/amenzi. Se ofera contract de munca, training. Siteuri noi, trafic, experienta nu este necesara. Bonus angajare 100 $, **2.000 $;** ☎0757.035.606 angajari@sheebastudios.ro www.sheebastudios.ro

212. **MODELE,** Smart Model Studio, angajeaza personal feminin pentru sesiuni online, camere individuale de lux, castiguri 50-70%, sedinte foto gratuite, training 24/7, suport tehnic, contract de munca. Sunati acum, ☎0731.739.562/ 0734.804.806

213. **OPERATOARE** telefon pentru linie telefonica pentru adulti. Nu este videochat. Cu sau fara experienta. Salariu in functie de performanta, contract, ☎0767.919.095 joblatelefon@gmail.com

214. **PERSONAL** activitate videochat Elegance Studio ofera: bonus de angajare 400 $. Program flexibil, contract de munca, sedinte foto profesionale, training, procentaj intre 50 si 75%, plata zilnica sau bilunara, **3.000 $;** ☎0760.495.850 contactst.elegance@gmail.com

215. **PERSONAL** masaj, somatic, fete cu varsta minimum 18 ani, plata zilnic din comision, oferim si cazare pentru provincie, calificari pentru masaj, conditii excelente, experienta nu este necesara, exclus sex, **1.500 €/luna;** ☎0766.577.559/ 0732.493.801

216. **PERSONAL,** Elegance studio ofera: contract de munca, discretie, bonus de angajare 400$, sistem de bonus atractiv, procent pana la 75%, locatie selecta, training, poze profi. etc. Te asteptam in echipa noastra, **3.000 $/ luna;** ☎0733.166.226/ 0760.496.657 Contactst.elegance@gmail.com

217. **PROMOTER** webcam. Studio de chat angajeaza baiat pentru activitate de socializare online. Limba engleza constitutie avantaj. Pachet salarial atractiv, carte de munca, training de specialitate; ☎0760.142.588 www.teamvisionstudio.ro

218. **SECRETARA,** receptionera pt. salon masaj central, lb. engleza nivel mediu, program 24/48, salariu fix + comision, va rugam trimiteti CV-ul pe adresa de email, **1.500 L;** ☎0763.127.153 bodystyle2009@yahoo.ro

219. **SECRETARA,** receptionera pt. salon masaj central, lb. engleza nivel mediu, program 24/48, salariu fix, comision, va rugam trimiteti CV-ul pe adresa de email, **1.500 L;** ☎0763.127.153 bodystyle2009@yahoo.ro

220. **STUDENTE** noi pt. salon masaj Sweet Touch. Locatie centrala, la vila. Zona spa cu jacuzzi, cafe-bar. Curat, civilizat, legal, cauta fete frumoase si cu bun simt, la fel ca cele existente; ☎0731.398.991/ 0751.770.600 salonsweettouch@yahoo.com www.sweet-touch.ro

221. **STUDENTE** noi pt. salon masaj Sweet Touch. Locatie centrala, la vila. Zona spa cu jacuzzi, cafe-bar. Curat, civilizat, legal, cauta fete frumoase si cu bun simt, la fel ca cele existente; ☎0731.398.991/ 0751.770.600 salonsweettouch@yahoo.com www.sweet-touch.ro

222. **STUDENTE** noi pt. salon masaj Sweet Touch. Locatie centrala, la vila. Zona spa cu jacuzzi, cafe-bar. Curat, civilizat, legal, cauta fete frumoase si cu bun simt, la fel ca cele existente; ☎0731.398.991/ 0751.770.600 salonsweettouch@yahoo.com www.sweet-touch.ro

223. **STUDENTE** noi pt. salon masaj Sweet Touch. Locatie centrala, la vila. Zona spa cu jacuzzi, cafe-bar. Curat, civilizat, legal, cauta fete frumoase si cu bun simt, la fel ca cele existente; ☎0731.398.991/ 0751.770.600 salonsweettouch@yahoo.com www.sweet-touch.ro

224. **TINERE** pentru salon masaj, Bucuresti, peste 18 ani, cu/ fara experienta, plata zilnic, conditii legale de munca, colectiv placut, procent 50%, exclus sex, clientela formata, deschis de 6 ani, preturi incepand cu 100 L, **2.500 €/luna;** ☎0766.577.559/ 0732.493.801 www.excessmassage.ro

225. **TINERE,** Naughty Hands salon, situat in Centru Vechi, selecteaza tinere pentru masaj, cu sau fara experienta. Minim 18 ani, aspect fizic placut. Rog seriozitate, **2.000 €;** ☎0784.033.524

226. **TINERE,** Naughty Hands salon, situat in Centru Vechi, selecteaza tinere pentru masaj, cu sau fara experienta. Minim 18 ani, aspect fizic placut. Rog seriozitate, **2.000 €;** ☎0784.033.524

227. **TRAINER,** personal feminin cu experienta. Cerinte: limba engleza, sociabila, punctuala, dornica de afirmare. Salariu motivant, bonusuri, posibilitate avansare, alatura-te echipei noastre; ☎0760.102.711 www.privattstudio.com

228. **TRAINER,** personal feminin cu experienta. Cerinte: limba engleza, sociabila, punctuala, dornica de afirmare. Salariu motivant, bonusuri, posibilitate avansare, alatura-te echipei noastre; ☎0760.102.711 www.privattstudio.com

229. **TRAINER,** personal feminin cu experienta. Cerinte: limba engleza, sociabila, punctuala, dornica de afirmare. Salariu motivant, bonusuri, posibilitate avansare, alatura-te echipei noastre; ☎0760.102.711 www.privattstudio.com

230. **TRAINER,** personal feminin cu experienta. Cerinte: limba engleza, sociabila, punctuala, dornica de afirmare. Salariu motivant, bonusuri, posibilitate avansare, alatura-te echipei noastre; ☎0760.102.711 www.privattstudio.com

231. **TRAINER,** personal feminin cu experienta. Cerinte: limba engleza, sociabila, punctuala, dornica de afirmare. Salariu motivant, bonusuri, posibilitate avansare, alatura-te echipei noastre; ☎0760.102.711 www.privattstudio.com

232. TRAINER, personal feminin cu experienta. Cerinte: limba engleza, sociabila, punctuala, dornica de afirmare. Salariu motivant, bonusuri, posibilitate avansare, alatura-te echipei noastre; ☎0760.102.711 www.privattstudio.com

233. TRAINER, personal feminin cu experienta. Cerinte: limba engleza, sociabila, punctuala, dornica de afirmare. Salariu motivant, bonusuri, posibilitate avansare, alatura-te echipei noastre; ☎0760.102.711 www.privattstudio.com

234. **VIDEOCHAT** Fete fara experienta pentru videoconversatii, bonus angajare, confidentialitate, plus multe alte beneficii se cere si se ofera maxima seriozitate; ☎0762.319.165

235. **VIDEOCHAT,** oferim 500 € salariu minim lunar garantat. Acum ti-e mai usor sa iei decizia de a face o schimbare in viata ta. Suna pentru a iti programa un interviu prietenos cu echipa noastra. Te asteptam, **13.000 $;** ☎0761.261.101/ 0729.296.166 angajari@laguna-studio.ro http://www.laguna-studio.ro

236. **VIDEOCHAT,** Victorias Studio incepe un nou concurs. Primele 5 modele angajate pana vineri, 15.01, castiga un smartphone + 100$ bonus de angajare. Nu uitati si de restul beneficiilor ce le puteti obtine prin colaborare, **3.000 L;** ☎0733.278.659/ 0769.693.029 ahh_alessia@yahoo.com www.victoriastudio.ro

21 Cereri locuri de muncă
LOCURI DE MUNCĂ

1. **ACORD** ingrijire persoanelor varstnice, imobilizate sau greu deplasabile, cu program intern, 2 libere pe luna (sambata - duminica), rog seriozitate; ☎0763.297.655

2. **ASISTENT** personal. Tanar, 33 de ani, open mind, noncomformist, educat, intelectual, cunoscitre PC, lb. engleza doresc sa fiu asistent personal pentru doamna de afaceri, manager, cuplu de patroni seriosi; ☎0762.754.639 cristianc345@yahoo.ro

3. **ASISTENTA** infirmiera experienta, recomandare ingrijim bolnavi, batrani non stop, 10 lei/ora si in afara tarii, **10 L/ora;** ☎0799.581.808

4. **BARBAT** inteligent, 59 ani, permis de conducere, experienta in zugravit, gresie, rigips, parchet, amenajari interioare, instalatii sanitare si electrice, menaj usor caut de munca. Mircea Troneci; ☎0724.292.967

5. **BONA** cu experienta si recomandari, responsabila, iubitoare de copii, nefumatoare, ingrijesc copil pe termen lung; ☎0731.810.510

6. **BUCATAR** cu experienta, fructe de mare, peste mediteranean, international, raw vegan, dulciuri, mese festive; ☎0765.961.374

7. **BUCATAR,** urgent imi ofer serviciile ca bucatar, bucatar-sef, firma catering, hotel-restaurant, impreuna cu experienta de 20 de ani in bucataria romaneasca si internationala. Ofer si cer seriozitate maxima, ☎0770.594.172 cata_sheeba@yahoo.com

8. **CADRU militar (r), persoana fizica autorizata, ofer servicii in domeniile: resurse umane, protectia muncii, prevenirea stingerea incendiilor, securitate si paza. Preturi minime in functie de numarul de angajati; ☎0768.443.094 bacanuionut2016@yahoo.ro**

9. **CONTABILITATE** economista cu 20 ani de experienta, tin evidenta contabila completa, inclusiv resurse umane. Emit factura pentru servicille prestate. Numai regim de colaborare sau part time, ☎0723.639.358

10. **DOAMNA** 48 ani, harnica si curata doresc sa fac menaj de 2 saptamana la o familie de oameni seriosi in Bucuresti, rog maxima seriozitate; ☎0765.041.672

11. **DOAMNA** 61 ani, serioasa, cu frica de D-zeu, fara vicii, doresc sa ingrijesc batrana intern. Rog seriozitate; ☎0721.936.911

12. **DOAMNA** serioasa doresc sa lucrez ca operator PC (contabilitate primara), program 8 h/zi, preferabil sector 4; ☎0735.622.051

13. **DOAMNA** serioasa doresc sa lucrez ca operator PC (contabilitate primara), program 8 h/zi, preferabil sector 4; ☎0735.622.051

14. **DOAMNA** serioasa fara obligatii cu experienta doresc ingrijire doamna intern. Apelati cei interesati; ☎0784.522.510

15. **DOAMNA,** 51 ani, fac menaj 1-2 zile pe saptamana; ☎0751.366.745

16. **DOAMNA,** 61 ani, serioasa, fara vicii, doresc sa ingrijesc batrana imobilizata, intern, rog seriozitate; ☎0769.131.720

17. **DOMN** 55 ani, un fiu, caut o doamna, menaj simplu, salariu modest, bonusuri, posibil convietuire, cazare, masa, sau vanzare magazin; ☎0762.421.574

18. **DOMN serios ofer servicii de sofer personal, administrare case - vile - microferme, ingrijire batrani - intern sau program lung; ☎0767.028.313**

19. **FAMILIE** 3 persoane muncitoare, ingrijim batran(a) in schimbul gazduirii alaturi de ei in Bucuresti. Urgent; ☎0733.839.521

20. **FAMILIE** 55/48, experienta administrare proprietati private (menajera + sofer personal), in tara si strainatate, vorbitori de italiana si spaniola, solicitam angajare inclusiv regim intern; ☎0764.823.523/ 0768.593.604

Imobiliare vânzări GARSONIERE

21. **FAMILIE** serioasa cu ex.de lucru in administrare proprietati cu spatii verzi, flori, legumiculta (solarii) si pomicultura, exp. menaj si intretinere persoane in varsta. Solicitam angajare inclusiv intern; ☎0764.823.523/ 0768.593.604

22. **FOCHIST** autorizat ISCIR vreau servici fochist; ☎0799.085.908

23. INGINER mecanic cu experienta, Audatex, ASM, Office, doresc angajare in service auto; ☎0745.264.297

24. **INGRIJESC** sau supraveghez o batrana. Doresc si ofer seriozitate, neg., **1.500 L;** ☎0726.492.468

25. **MASEUR** execut masaj de intretinere doamnelor si domnilor. Eventual angajare. Seriozitate, **100 L;** ☎0733.741.656

26. **MENAJERA.** Persoana serioasa, ingrijesc batrani, sau fac menaj 2 zile pe saptamana, in sector 4. ☎0765.009.209

27. **PENSIONARA** fara vicii (bunica), supraveghez copil peste 3 ani, duc-aduc de la gradinita sau scoala, menaj usor, part-time. Doar sector 6 (Drumul Taberei); ☎0758.317.725/ 0726.063.691

28. **PENSIONARA, serioasa, gospodina, ingrijesc o persoana varstnica, in schimbul locuintei. Sunati dupa ora 10.00. Seriozitate; ☎0761.043.523**

29. **POSESOR** permis cat. Bucuresti, cu vechime de 24 ani, faraÂ| evenimente rutiere, fost sofer la Bardi auto caut loc de munca in Bucuresti, ☎0727.729.314 gavril_dorinel@yahoo.com

30. **SOFER** B/ C din 1990, 45 de ani, experienta vasta, fara evenimente rutiere, fost angajat M.I, cazier curat, abilitati de comunicare, sociabil, comunicativ, corect, dispus la program prelungit si deplasari lungi, disponibil imediat; ☎0751.870.790

31. **SOFER** cat. B, ofer cu vastaÂ|si reala experientaÂ| in condus si de viataÂ|, polivalent, familist, 40 ani, genul de om loial si pe care te poti baza, pe care ti-l doresti ca si angajat isi cA„Â|uta serviciu, seriozitate va rog, ☎0723.362.342/ 0723.362.342 marius_mario29@yahoo.com

32. **SOFER,** ofer servicii de sofer personal, protocol, delegatii, detin masina personalaÂ| exp. 15 ani, fara evenimente rutiere, punctualitate seriozitate colaborare detalii la tel., ☎0755.704.074 leu.costel@gmail.com

33. **TANAR** serios, absolvent curs bucatar solicit angajare in orice domeniu, inclusiv IT. Rog seriozitate; ☎0788.842.818

34. **TANAR,** 24 ani, caut loc de munca; ☎0740.693.086

22 Garsoniere
IMOBILIARE VÂNZĂRI

1. **1 DECEMBRIE 1918** semidec., et. 9/10, 32 mp, 1975, Iris Center, garsoniera, cu bucatarie mobilata si utilata, baie cu cabina de dus, usa metalica, **30.500 €;** ☎0723.300.633 marcel@k-imobiliare.ro

2. **1 DECEMBRIE 1918** Titan, semidec., et. 9/10, 19 mp, gresie, faianta, termopane, usa metal. Sunati dupa ora 16.30. ☎0723.255.929

3. **1 DECEMBRIE 1918,** 1 min. metrou, semidec., et. 7/10, 36 mp, 1974, bloc mixt, gresie, faianta, parhet, termopan, usa metalica, mobilata/nemobilata, cadastru intabulare, **35.000 €;** ☎0737.587.999

4. **13 SEPTEMBRIE** Panduri, stradal, dec., et. 8/8, 28 mp, 1985, in bloc mixt, 1 gr. san., vedere panoramica, imbunatatiri. Ideal pentru investitie. Vecinatati: Casa Poporului, Marriott, Cotroceni, Izvor, Drumul Sarii, Prosper, **37.850 €;** ☎0724.391.930/ 0733.131.395 vanzari@matimobiliare.ro www.matimobiliare.ro

5. **13 SEPTEMBRIE** Serbota, dec., et. 1/8, 42 mp, 1990, mare, luminoasa, vedere pe spate. Recent renovata de la A la Z, cu materiale de buna calitate, amenajata, complet echipata, tamplarie PVC, balcon inchis, complet mobilata si utilata, centrala termica, **44.000 €;** ☎0744.312.196

6. **13 SEPTEMBRIE,** 40 mp, 2015, comision 0%, la chiele, bucatarie mobilata, boxa, 5 min. RATB, 10 min. metrou Izvor, 10 min. Spital Panduri, bloc mixt, lift, ID195615, **41.000 €;** ☎0732.555.333/ 0726.690.612 office@activimob.ro www.activimob.ro

7. **13 SEPTEMBRIE,** langa Marriot, dec., et. parter/3, 47 mp, 2015, finalizata, oferta, finisaje si TVA, boxa, centrala termica individuala, calorifere, regim mic de inaltime, lift, terasa, comision 0, **45.200 €;** ☎0727.722.222 office@theconcept.ro www.theconcept.ro

8. **13 SEPTEMBRIE,** Prosper, dec., et. 1/4, 33 mp, 2015, imobil nou, beton, caramida, izolat termic, tamplarie Rehau, finisaje alegere, incalzire centrala termica proprie, lift, garsoniere luminoase, acces imediat Unirii, dezvoltator, **37.000 €;** ☎0723.551.494

9. **AGRICULTORI,** la metrou Iancului, dec., et. 4/5, 31 mp, 2016, bloc nou, finisaje incluse, la alegere, centrala termica, calorifere, aer conditionat, biblioteca, comision 0, credit prima casa, **38.900 €;** ☎0727.722.222 office@theconcept.ro www.theconcept.ro

10. **AGRICULTORI,** la metrou Iancului, dec., et. 1/5, 31 mp, 2016, bloc nou, finisaje incluse, la alegere, centrala termica, calorifere, aer conditionat, biblioteca, comision 0, credit prima casa, **37.900 €;** ☎0727.722.222 office@theconcept.ro www.theconcept.ro

11. **APARATORII PATRIEI** Lidl, et. 3/9, 33 mp, complet renovata: gresie, faianta, parchet, termopan, usa metalica. Merita vazuta; ☎0771.217.629

12. **APARATORII PATRIEI,** 43 mp, Metropolitan Residence, direct dezvoltator, gars. studio tip 4, in bloc nou, in constructie, compartimentare din caramida, finisaje moderne la alegere, in zona Aparatorii Patriei - Berceni, in imediata vecinatate a statiei de metrou Aparatorii Patriei, **40.500 €;** ☎0736.362.110 ramona@metropolitanresidence.ro

13. **APARATORII PATRIEI,** metrou, dec., 35 mp, 2016, direct dezvoltator, vand garsoniera - studio in bloc nou construit, finisaje la alegere, toate utilitatile, **40.500 €;** ☎0721.805.158/ 0722.297.332 gabriela@metropolitanresidence.ro

14. **APARATORII PATRIEI,** sector 4, et. 3/4, 17 mp, vand garsoniera confort 3, imbunatatiri: gresie, faianta, parchet, termopan, boiler, aer conditionat, sau inchiriez, **11.900 €;** ☎0760.552.689

15. **AVIATIEI,** Serbanescu, dec., 45 mp, 2015, apartamente noi in zona rezidentiala Aviatiei, cu 1 camera (45 mp): 45.000 €, 2 camere (83 mp): 80.000-85.000 € si 3 camere (105-112 mp): 115.000-135.000 €. Finisaje la cheie la alegere, **45.000 €;** ☎0730.072.548/ 0742.908.707 office@tpmanagement.ro www.tpmanagement.ro

16. **AVRIG,** ansamblul Obor Towers, situat la 3 minute de metrou, semidec., et. 6/11, 54 mp, 2010, parc, cu acces facil la toate mijloacele de transport, dispune de centrala proprie, imbunatatiri si finisaje de lux, disponibile si alte modele, **56.953 €;** ☎0726.197.762 andrada@nextdoor.ro

17. **AVRIG,** ansamblul Obor Towers, situat la 3 minute de metrou, semidec., et. 6/11, 54 mp, 2010, parc, cu acces facil la toate mijloacele de transport, dispune de centrala proprie, imbunatatiri si finisaje de lux, disponibile si alte modele, **56.953 €;** ☎0726.197.762 andrada@nextdoor.ro

18. **BABA NOVAC,** Campia Libertatii, dec., et. parter/1, 32 mp, 1960, parter/p+1, curte, centrala proprie, la 10 minute de metrou Piata Muncii, 5 minute de Parc A. I. Cuza. Vecinatati: Mihai Bravu, Gheorghe Petrascu, Constantin Brancusi. OVA 72008, **36.000 €;** ☎0737.504.516 office@catalog-rezidential.ro www.catalog-rezidential.ro

19. **

Imobiliare vânzări GARSONIERE

70. **COLENTINA,** Teiul Doamnei, D-na Ghica, dec., et. parter/10, 39 mp, 1970, bloc fara risc seismic, balcon, usa metalica, pozitie buna, libera, bloc mixt, **31.500 €;** ☎0787.882.999

71. **CONFORT CITY** Splaiul Unirii, dec., et. 3/9, 44 mp, 2014, proprietar, bucatarie inchisa, electrocasnice noi, sigilate, la 4 km de Autovit, gresie, faianta, termopan, usa metalica, balcon, totul nou, neg., **28.000 €;** ☎0770.958.231

72. **CORBII MARI** la 30 Km de Bucuresti, 30 mp, garsoniera confort II sporit, et.2, mobilata, aragaz, masina spalat, frigider parchet, usa metalica, **6.000 €;** ☎0729.329.174

73. **COSTIN GEORGIAN,** Metrou, semidec., et. 3/9, 33 mp, 1970, gars, conf. 1, stradal, la 1 minut de metrou, g, f, p, t, um, ac, finisaje de calitate, se vinde mobilata si utilata complet, mobila Mobexpert, totul nou, loc de parcare, cadastru, intabulare, libera, **36.000 €;** ☎0724.681.908

74. **COTROCENI** AFI, dec., et. 1/4, 44 mp, garsoniera vis a vis de AFI Cotoceni b-ul Timisoara, televizor lcd, mobilata si utilata modern, libera 01.02.2016, zona linistita , g, f, parchet, stare buna de curatenie, **300 €;** ☎0722.454.055 viorelene64@yahoo.com

75. **CRAIOVEI,** Pitesti, Calea Dorobantilor, nr. 51, dec., et. 3/9, 32 mp, blocurile turn la etajul 3 vedere deasupra intrarii in bloc, balcon. Necesita amenajare totala, **24.700 €;** ☎0722.330.228 ara@ffdc.ro

76. **CRANGASI** dec., et. 1/8, 42 mp, 1986, confort 1, renovata cu imb. p, t, um, usi int noi, pret discutabil, **44.000 €;** ☎0721.607.265

77. **CRANGASI** parc, dec., et. parter/10, 39 mp, 1981, proprietar, complet mobilata si echipata, fara balcon. Suprafata 39/36 metri patrati, **41.600 €;** ☎0722.725.049 casadeladan@gmail.com

78. **CRANGASI** str. 9 Mai nr 10, dec., et. 1/8, 42 mp, 1986, proprietar, et. 1, imb., nu colaborez cu agentii, neg., **44.000 €;** ☎0723.154.452

79. **CRANGASI,** dec., et. 9/10, 32 mp, 1980, libera, curata, situata pe strada principala vis-a-vis de piata Crangasi mobilata/ nemobilata (pret negociabil), toate utilitatile, acte la zi, panorama deosebita, metrou piata Crangasi 2 min. ratb, **38.000 €;** ☎0724.715.904

80. **DIMITRIE LEONIDA,** et. demisol/5, 26 mp, 2015, super pret, gars. lux in ansamblu rezidential, baie, bucatarie mobilate complet, nu balcon, hol mare, living modern, **28.000 €;** ☎0740.658.046

81. **DOAMNA GHICA** dec., 28 mp, 2015, Direct de la dezvoltator garsoniera in vila in constructie,termen de finalizare 01.07.2016. Garsoniera va fi finisata la gata cu gresie, faianta, parchet, termopan, centrala proprie, baia utilata, **27.000 €;** ☎0726.244.096 cremenita-residence@sirgrup.ro www.cremenitaresidence.ro

82. **DOAMNA GHICA** semidec., et. 4/10, 23 mp, 1994, garsoniera in Doamna Ghica ce dispune de usa metalica, faianta, tamplarie termopan, parcare comuna. Blocul este reabilitat.Mijloace de transport 21,66, metrou Obor. Dispune de cadastru si intabulare, **25.000 €;** ☎0784.541.299 gica196@yahoo.com

83. **DOAMNA GHICA,** dec., 28 mp, 2014, garsoniere noi la mansarda in vile, finisate la gata, mobila de bucatarie inclusa, gresie, faianta, parchet, termopan, izolate cu polistiren, centrala proprie pe gaze, baia utilata, **28.000 €;** ☎0724.024.850 adina@sirgrup.ro

84. **DOAMNA GHICA,** dec., 30 mp, 2014, garsoniere noi lamansarda situate in vile nivel P+2E+2M, complet finisate, cu mobila de bucatarie inclusa, gresie si faianta, centrala proprie pe gaz, baia utilata, geamuri termopan, parchet, **32.000 €;** ☎0724.024.850 adina@sirgrup.ro

85. **DOMENII PIATA,** semidec., et. 4/4, 22 mp, 1964, vand garsoniera, confort 2, stradala, bloc din caramida, central, vedere spate. Adiacent Victoriei, 1 Mai, Arcul de Triumf. Acte la zi, negociabil, **35.000 €;** ☎0723.460.200/ 021.210.76.00 sweet-home_imob@yahoo.com

86. **DOROBANTI** /ASE, dec., et. parter/parter, 26 mp, 1960, garsoniera dubla la curte, parter, renovata, termopan, baie, bucatarie, centrala termica proprie, se poate mansarda. Ideal investitie, **30.000 €;** ☎0728.330.206

87. **DOROBANTI** Caderea Bastiliei, dec., et. parter/parter, 36 mp, 1980, individuala, posibilitate mansardare, dispune de 10 mp curte pe care o imparte cu alte 2 corpuri de case, mobilata, utilata, ID55093, **43.000 €;** ☎021.317.20.92/ 0733.633.938 dana.balcu@houseproviders.ro www.houseproviders.ro

88. **DRISTOR** aproape de metrou, dec., et. 3/3, 45 mp, 2010, g, f, p, t, ct, um, contorizata individual (apa, gaz, energie electrica), balcon, camera generoasa de 26 mp. Pret negociabil, **44.850 €;** ☎0762.341.086 cristi.pitis@galaxyimob.ro

89. **DRISTOR,** R. Sarat, semidec., et. 2/10, 31 mp, 1971, intersectie cu R. Valcea si la 10 minute de metrou Dristor, g, f, t, um, accepta credit, acte la zi, apometre, repartitoare, stradala, bloc mixt, vedere fata, balcon mare inchis termopan, ideala investitie, libera, **32.500 €;** ☎0720.616.529

90. **DRUMUL TABEREI** dec., 35 mp, 1986, cf. 1, etaj 1, imbunatatiri multiple, zona linistita, acces mijloace transport, **32.500 €;** ☎0760.654.549/ 021.440.22.49 conceptimobiliare@yahoo.com www.conceptimobiliare.ro

91. **DRUMUL TABEREI** Argesului, 34 mp, 1/4, dec.a, bloc mixt, gresie, faianta, termopan, boxa, libera, acte facute, accepta credit **32.900 €;** ☎0723.173.783/ 0769.088.535

92. **DRUMUL TABEREI** Complex Primavara, dec., et. 10/14, 37 mp, 2008, confort 1, complet amenajata modern, mobilata si utilata, loc de parcare, **37.500 €;** ☎0723.669.744 gina.serbanescu@coldwell-banker.ro

93. **DRUMUL TABEREI** Compozitorilor, dec., et. 9/10, 35 mp, 1981, confort 1, bloc mixt, amenajata modern, gresie, faianta, parchet, termopan, usa metalica, aer conditionat, balcon logie, bucatarie utilata. Zona linistita, RATB, linia 41 apropape, Drumetul, Billa, parc, **36.000 €;** ☎0726.004.932/ 0760.376.271

94. **DRUMUL TABEREI** Favorit Str. Sibiu, semidec., et. 5/10, 30 mp, confort 1, renovata, gresie, faianta, parchet, termopan, usa metalica, libera, confort termic, acte, bloc cu 2 lifturi, la 2 statii de Afi Cotroceni, Militari, neg. usor, **31.500 €;** ☎0724.370.636/ 0724.262.436 mfirut@yahoo.com

95. **DRUMUL TABEREI** Favorit, 33 mp, 1970, aer conditionat, termopan, mobilata si utilata, libera, statie RATB, viitor metrou, negociabil, **29.900 €;** ☎0765.475.937

96. **DRUMUL TABEREI** Favorit, semidec., et. 9/9, 31 mp, 1973, confort 1, curata, partial amenajata, mobilata, acte, libera, ideal investitie, **29.000 €;** ☎0733.089.030

97. **DRUMUL TABEREI** Favorit, Sibiu, Mega Image, stradal et. 7/10, 33 mp, cf.1, amenajata si mobilata ultramodern, gresie, faianta, parchet, termopan, usa metalica, libera, cad., intabulare, **36.500 €;** ☎0761.773.955 avantageimobiliare@gmail.com

98. **DRUMUL TABEREI** Frigocom, semidec., et. parter/4, 34 mp, 1972, confort 1, imbunatatiri: gresie, faianta, parchet, termopan, usa metalica, boxa, C+I, **34.500 €;** ☎0730.556.914 www.imo-zone.ro

99. **DRUMUL TABEREI** Moghioros, Telekom, semidec., et. parter/10, 33 mp, 1970, libera, balcon, termopan, contorizata total, bloc civilizat, monitorizat video, cadastru si intabulare, acces piata, scoala, supermarket, linia 41, toate mijloacele de transport, **31.000 €;** ☎0720.376.880

100. **DRUMUL TABEREI** Piata Moghioros, semidec., et. 3/9, 32 mp, 1975, confort 1, etaj 3/9, balcon, fara imbunatatiri, apropiere mijloace de transport, piata, parc, locuri de joaca, supermarket-uri, zona verde, civilizata, scoala, liceu, gradinita, **33.500 €;** ☎0731.784.077 imobiliaremv@gmail.com www.sud-imob.ro

101. **DRUMUL TABEREI** Plaza semidec., et. 9/9, 33 mp, 1977, cf 1, mobilata, utilata , este curata, cu priveliste frumoasa, fara bloc in fata, calduroasa (nu este pe colt), vedere spre est, bloc linistit. Dotari :G, F, P aer conditionat, uscatorie palier, usa metalica, **33.000 €;** ☎0766.401.491 diana.angearu@yahoo.com

102. **DRUMUL TABEREI** Plaza, 32 mp, etaj 2/9, usa metalica, parchet, balcon inchis, 2 lifturi, acte, aproape de piata si parcul Moghioros, Afi Cotroceni, acces usor spre centru, **32.500 €;** ☎0722.336.927/ 0769.390.868 oarfamarius@yahoo.com

103. **DRUMUL TABEREI** Plaza, 32 mp, etaj 2/9, usa metalica, parchet, balcon inchis, acte, 2 lifturi, aproape de piata si parcul Moghioros, AFI Cotroceni, acces usor spre centru, **32.500 €;** ☎0722.638.934/ 0769.435.153 gigiciufu@yahoo.com

104. **DRUMUL TABEREI** Plaza, et. 3/10, 33 mp, gresie, faianta, temopan usa metalica, mobilata utilata, modern, balcon inchis, linia 41, metrou Cora, **32.500 €;** ☎0760.276.504 www.liderimob.ro

105. **DRUMUL TABEREI** Sibiu, Favorit, 32 mp, etaj 6/10, renovata recent, termopan, parchet, usa metalica, usi noi interior, 2 lifturi, balcon, libera, aproape de metrou, acces usor spre centru, **35.500 €;** ☎0722.336.927/ 0769.390.868 oarfamarius@yahoo.com

106. **DRUMUL TABEREI** Tip-Top, semidec., et. 5/10, 19 mp, 1974, curata, gaze, gresie, zugravita, zona verde, acces rapid mijloace de transport, piata, parc, c+i, **21.500 €;** ☎0731.784.077

107. **DRUMUL TABEREI 34** P-ta Moghioros, semidec., et. 3/9, 31 mp, 1970, confort 1, 2 lifturi, balcon cu termopan, termopan geam bucatarie, accepta credit, C+I, **34.000 €;** ☎0730.556.914 www.imo-zone.ro

108. **DRUMUL TABEREI,** Favorit, str. Sibiu, semidec., 31 mp, et. 5 confort 1, renovata, gresie, faianta, parchet, termopan, usa metalica, libera, confort termic, acte, bloc cu 2 lifturi, la 2 statii de Afi Cotroceni, Militari, neg., **31.500 €;** ☎0724.370.636/ 0724.262.436 mfirut@yahoo.com

109. **FERDINAND,** Dimitrov, semidec., et. 3/10, 32 mp, 1976, toate imbunatatirile, gresie, faianta, parchet, termopan, usa metalica, s. utila 29 mp, etaj 3/10, renovat recent, 5 min. metrou. Conditii excelente. Merita vazuta. Pret neg., **37.900 €;** ☎0720.192.652/ 0768.348.711 kdwimob@gmail.com

110. **FERENTARI** Livezilor, 18 mp, garsoniera conf. 3, centrala gaze, g, f, p, t, **9.000 €;** ☎0763.588.573

111. **FERENTARI** Livezilor, et. 2/4, 18 mp, garsoniera conf.3, cu imbunatatiri, discutabil, **7.500 €;** ☎0763.588.573

112. **FERENTARI** sector 5, et. 3/4, 17 mp, vand garsoniera conf.3, proprietar, negociabil, **12.000 €;** ☎0760.557.474

113. **FERENTARI,** dec., 38 mp, 2015, garsoniera confort 1, etaj 1, 2, 3, 4, balcon, imbunatatiri, avans 10.000 €, rate fara dobanda, **18.000 €;** ☎0768.172.981/ 0733.383.900/ 0768.509.570/ 0733.381.880

114. **FERENTARI,** Iacob Andrei, stradal, semidec., et. parter/4, 18 mp, 1978, cf. 3, renovata cu imbunatatiri, centrala termica+3calorifere, f, t, g, um, grilaje geam, bloc reabilitat termic, contoare gaze+lumina, cadastru, intabulare, certificat energetic, **9.500 €;** ☎0723.863.518

115. **FERENTARI,** str Iacob Andrei, semidec., et. 1/4, 18 mp, 1979, et 1/4, 18 mp, garsoniera cf. 3 semidec+1 balcon cu usa, pereti izolati, cu imb. (convertor caldura, boiler apa, contoar gaze+lumina, cablu tv+net, t, p, f, g, um, cadastru intab, energ, fara datorii, neg., **9.500 €;** ☎0723.863.518

116. **FLOREASCA** dec., 28 mp, 2015, direct de la dezvoltator garsoniere cu finisaje superioare in bloc nou S+P+5E, termen predare 30.04.2016. Garsoniera va fi finisata la gata cu gresie, faianta, parchet, termopan, centrala proprie, **43.000 €;** ☎0726.244.096 pepelea-residence@sirgrup.ro www.pepelearesidence.ro

117. **FLOREASCA** dec., 27 mp, 2015, direct de la dezvoltator garsoniere cu finisaje superioare in bloc nou S+P+5E, termen predare 30.04.2016. Garsoniera va fi finisata la gata cu gresie, faianta, parchet, termopan, centrala proprie, **41.000 €;** ☎0726.244.096 pepelea-residence@sirgrup.ro www.pepelearesidence.ro

118. **FLOREASCA** -Mozart, dec., et. 1/2, 42 mp, 1960, 1/p+2, vedere spate (gradina), balcon, boxa subsol, libera, toate actele ok, curata, fara imbunatatiri, langa Parcul Verdi, **54.000 €;** ☎0735.883.452 daniel.enache@centralimobiliare.ro www.centralimobiliare.ro

119. **FLOREASCA,** Barbu Vacarescu, Kaufland, et. parter/3, 53 mp, 2016, balcon 5mp, vedere fata, finisata la cheie, geam la baie, ID 54615, **67.000 €;** ☎021.317.20.92/ 0733.633.938 radu.toma@houseproviders.ro www.houseproviders.ro

120. **FOISORUL DE FOC** Pop de Basesti, et. parter/4, 24 mp, 1945, zugravita, modificata, mobilata, geam baie, bloc mixt, reabilitat, fara risc seismic, pret negociabil, ideal investitie, **25.500 €;** ☎021.317.20.92/ 0733.633.938 diana.dobrescu@houseproviders.ro www.houseproviders.ro

121. **FUNDENI,** dec., 40 mp, 2013, garsoniera, finalizat, imobil 4 etaje, toate utilitatile, rate la dezvoltator, semifinisata sau la cheie, gresie, faianta, parchet, centrala proprie, s+p+4e, Prima Casa, proprietar, **28.000 €;** ☎0769.401.695/ 0722.209.101 niculaedanut2012@gmail.com www.residencefundeni.ro

122. **FUNDENI,** Residence Fundeni VI, dec., 32 mp, 2015, garsoniera, proprietar, rate la dezvoltator, prima casa, la cheie, finisaje la alegere, toate utilitatile, Soseaua Fundeni 130, **31.500 €;** ☎0769.401.695 niculaedanut2012@gmail.com www.fundeniresidence.ro

123. **GIURGIULUI** Luica, dec., et. 1/4, 28 mp, 1978, confort 1, fara imbunatatiri, libera, cadastru, intabulare, bloc civilizat, acces mijloace de transport, **19.500 €;** ☎0744.600.976/ 0736.463.258

Media şi Evoluţia preţurilor

Vânzări garsoniere

Medie realizată în baza ofertelor publicate în ziarul Anunţul Telefonic

ZONA	22 ianuarie 2015	22 ianuarie 2016	%
1 Decembrie	28,920	31,153	8%
Alba Iulia/ O. Goga	44,949	48,493	8%
Aparatorii Patriei	25,564	29,237	14%
Apusului	29,940	28,525	-5%
Armeneasca/ Bd. Dacia	44,364	33,767	-24%
Baba Novac IOR	34,786	41,167	18%
Baicului/ Socului	23,938	28,332	18%
Basarabia/ Muncii	27,752	32,448	17%
Brancoveanu	23,923	26,528	11%
Bucurestii Noi	40,588	42,227	4%
Camil Ressu	28,081	33,994	21%
Crangasi	36,729	38,550	5%
Doamna Ghica	30,576	29,284	-4%
Dristorului	33,748	36,280	8%
Favorit	31,722	31,441	-1%
Ferdinand	34,498	39,708	15%
Floreasca/ Primaverii	45,000	45,700	2%
Fundeni	31,559	30,257	-4%
Ghencea	29,819	34,467	16%
Giurgiului	24,200	25,875	7%
Gorjului	27,071	33,200	23%
Lacul Tei	35,861	36,335	1%
Luica	27,000	20,000	-26%
Metalurgiei	23,981	28,531	19%
Mihai Bravu/ Miraj	37,463	39,607	6%
Minis	29,412	29,954	2%
Moghioros	26,936	27,200	1%
Mosilor	35,996	33,689	-6%
Nicolae Grigorescu	30,481	31,087	2%
Obregia	23,819	28,205	18%
Piata Rahova	25,207	25,746	2%
Piata Romana	31,484	34,929	11%
Piata Victoriei	27,273	35,528	30%
Razoare/ Drumul Sarii	32,580	40,311	24%
Salaj	22,317	21,577	-3%
Sebastian	29,792	33,268	12%
Stefan cel Mare	38,858	42,160	8%
Timisoara	29,714	37,000	25%
Tineretului	43,983	44,962	2%
Universitate	30,875	33,030	7%
Vacaresti	40,190	49,080	22%
Virtutii	38,462	40,927	6%
Vitan Barzesti	27,545	33,720	22%
Vitan Mall	39,234	45,840	17%

124. **GRIGORESCU** Titan, Trapezului, dec., 40 mp, 2016, imobil nou, demisol (parcare)+ p+2e+m, modern, direct dezv, accept credit bancar /ipotecar, predare iulie 2016, 10 min. metrou, finisaje la alegere, centrala proprie, geam Tripan, red. 6% la plata in avans, **41.900 €;** ☎0758.234.495/ 0758.090.101 rusu.c@vbi.ro www.vbi.ro

125. **GRIGORESCU,** Titan, 1 Decembrie 1918, dec., 50 mp, 2016, imobil nou, demisol (parcare)+p+2e+m, modern, direct dezv., accept credit bancar/ ipotecar, bredare iulie 2016, 10 min. metrou, finisaje la alegere, centrala proprie, geam Tripan, reducere 6% la plata in avans, **42.900 €;** ☎0758.234.495/ 0758.090.101 rusu.c@vbi.ro www.vbi.ro

126. **GROZAVESTI,** Splai, in incinta parcului Politehnica, dec., et. 2/9, 39 mp, 2015, bloc nou din caramida, finisaje lux, parchet 10 mm, centrala proprie, lift, metrou 400 m, Ratb, centre comerciale, direct dezvoltator, **47.900 €;** ☎0722.434.557 gabriel.novuminvest@gmail.com

127. **IANCULUI** 5 min. metrou, parc Maior Coravu Vatra Luminoasa, dec., 35 mp, bloc mixt cf. 1 balconul si bucataria nemodificate + terasa insorita 15 mp, g, f, t, p, um, ac, geam la baie, piata Muncii M. Bravu, Ferdinand, Obor, **39.000 €;** ☎0724.913.158/ 0744.163.253

128. **IANCULUI** adiacent, apropiere metrou, semidec., et. 10/10, 32 mp, 1980, bloc de garsoniere, cadastru, intabulare neg., **33.000 €;** ☎0720.192.652/ 0768.348.711 kdwimob@gmail.com

129. **IANCULUI,** Armenesc, et. parter/10, 32 mp, 1981, confort 1, renovata complet, totul nou, gresie, faianta, parchet, termopan, usa metalica, cadastru, intabulare, libera, **35.900 €;** ☎021.231.23.18/ 0731.144.159

130. **LACUL TEI** Teiul Doamnei, Doamna Ghica, semidec., et. 4/10, 24 mp, 1976, bloc reabilitat, semi-stradal, termopan, pe mijloc, calduroasa, baia noua, scara curata, zona verde, 10 min. metrou Bucur Obor, **25.500 €;** ☎0730.928.310

131. **LACUL TEI** Teiul Doamnei, metrou Obor 10 min, semidec., et. 2/8, 30 mp, 1982, mixt, imbunatatiri,gfpt, usa metalica, ac pe mijloc, bucatarie mobilata, utilata, cadastru, intabulare, accept credit **33.500 €;** ☎021.688.08.67/ 0722.614.867

132. **LACUL TEI,** dec., et. 2/4, 30 mp, 1980, aproape Parcul Circului, Mega Image, aproape metrou Stefan cel Mare, Kaufland, Floreasca, cf1, pe mijloc, imb, g, f, p, t, um aer conditionat, cadastru, **31.900 €;** ☎021.688.08.67/ 0722.614.867

133. **LACUL TEI,** dec., et. 2/10, 42 mp, 1988, langa facultate Inginerilor, parc, imb, g, f, p, t, um ac, mobilata, utilata, libera, cadastru, intabulare, accept credit, ideal investitie inchiriere, **39.900 €;** ☎021.688.08.67/ 0722.614.867

134. **LACUL TEI,** Facultatea de Constructii, scoala generala nr. 30, et. 4/10, 23 mp, cf. 2, bloc mixt, bloc reabilitat termic, foarte curata, termopane, um, bloc civilizat, acte intabulare, **25.000 €;** ☎0761.749.316/ 0722.824.757

135. **LACUL TEI,** intre Parcul Circului si Parcul Tei, dec., et. 2/4, 41 mp, 1989, semi-stradal, renovata recent, bucatarie mare, balcon generos, parchet, termopan, instalatii noi, calduroasa, zona verde, **45.000 €;** ☎0730.928.310

136. **LACUL TEI,** Maica Domnului, Facultatea de Constructii, Parcul Tei, dec., et. 3/10, 41 mp, 1987, cf.1 sporit, bloc pe mijloc, orientare sud- est, imb, g, f, um, libera, accept credit, **37.000 €;** ☎021.380.28.14/ 0737.435.628

137. **LIVEZILOR** Ferentari 18 mp, gars. cf. 3, curata, centrala proprie, disc., **1.000 €;** ☎021.450.32.05/ 0744.906.648

138. **LUCRETIU PATRASCANU** semidec., et. 1/10, 31 mp, 1970, stradal, confort 1, amenajata total ,usa metalica, gresie, faianta, **35.000 €;** ☎0725.348.512 alina.stan@saferealestate.ro

139. **LUICA,** Izvorul Oltului, dec., et. 4/5, 30 mp, 2015, bloc finalizat, locatari mutati. Gresie, faianta, parchet, termopan, usa metalica, centrala termica. Loc de joaca, parcare. Mutare imediata, **24.000 €;** ☎0727.395.455

140. **MAGHERU** semidec., et. 9/10, 30 mp, 1959, fara risc seismic, 2 lifturi, recent renovata, gresie, faianta, parchet, t, usa metalica, centrala proprie, bucatarie mobilata si utilata, acces facil mijloace de transport in comun, boxa, **42.000 €;** ☎0728.421.679/ 0734.485.485 office@millenium-properties.com www.millenium-properties.ro

141. **MARGEANULUI,** dec., 32 mp, constructie noua, dubla, demisol, lux, mutare imediata, cash, **21.000 €;** ☎0764.522.941/ 0742.296.220

142. **MARGEANULUI,** fosta Posta, dec., et. parter/8, 54 mp, 1983, mixt, Radet, gaze, cash, **27.000 €;** ☎0764.522.941/ 0726.029.688

143. **MIHAI BRAVU** semidec., et. 9/10, 40 mp, 1978, oferta, in bloc mixt, spatioasa, modernizata si cu imbunatatiri, modificari actualizate pe cadastru.Vecinatati: Ianculului, Obor, Stefan cel Mare, Mosilor, Muncii, **46.000 €** ☎0724.391.930/ 0733.131.395 vanzari@matimobiliare.ro www.matimobiliare.ro

144. **MIHAI BRAVU** metrou 350 m, Mall Vitan, Dristor, Tineretului, dec., et. 7/8, 35 mp, 2015, direct dezvoltator, toti peretii din caramida,2 lifturi, balcon, finisaje premium la alegere, centrala proprie, accept credit, este ultima garsoniera, **44.500 €;** ☎0761.309.031

145. **MIHAI BRAVU Prosper, semidec., et. 1/9, 27 mp, 1989, cf.1, fara imbunatatiri, vedere fata, scara renovata, 35.000 €; ☎0727.386.287**

146. **MIHAI BRAVU,** dec., 41 mp, 2016, 200 m pana la parcul Tineretului, Timpuri Noi, Nerva Traian, Vitan, Dristor, dezvoltator, accept credit prima casa, 41 mp = garsoniera dubla, bucatarie inchisa, balcon, lift, metrou Piata Sudului - 300 m, **51.750 €;** ☎0767.653.233

147. **MIHAI BRAVU,** dec., 33 mp, 2015, 200 m pana la parcul Tineretului, Timpuri Noi, Nerva Traian, Vitan, Dristor, dezvoltator, accept credit prima casa, pereti din caramida tencuita, lift, bucatarie inchisa, balcon, metrou Piata Sudului - 300 m, **41.000 €;** ☎0767.653.233

148. **MIHAI BRAVU,** Racari-Kaufland cu Mihai Bravu acces imediat Unirii, Dristor, Mall Vitan, semidec., et. 10/10, 32 mp, 1980, bl 1980, et. 10/10, terasa refacuta, 2 lifturi, imbunatatiri: g, f, parchet, usa met, A/C, se poate vinde mobilata/utilata, pret fix, loc parcare, **29.999 €;** ☎0723387611 bunea.mirela.imob@gmail.com http://www.galaxyimob.ro

149. **MILITARI** -(Gorjului-Moinesti-Lidl) semidec., 36 mp, 2012, confort 1, parter inalt, centrala, termopan, gresie, faianta, usa metalica, **29.500 €;** ☎0730.131.213 aurelian.andrei@falc-imobiliare.ro

150. **MILITARI** -Uverturii (Teatrul Masca), dec., et. 5/8, 40 mp, 1988, cf 1, renovata recent, g, f, p, t, um, instalatii sanitare si electrice noi, mobilata si utilata, totul nou, **45.000 €;** ☎0723.867.370

151. **MILITARI** Apusului, Cocosul Rosu, dec., et. demisol/2, 34 mp, 2013, in vila, 33,50 mp, amenajata, ferestre exterior, **25.000 €;** ☎0730.177.235 dru-multaberei@coldwell-banker.ro cbimobiliare.ro

152. **MILITARI** Barsanesti semidec., et. 7/9, 32 mp, 1980, bloc mixt, um, gresie, faianta, parchet, termopan, zugravita, neg., **34.000 €;** ☎0743.874.298

153. **MILITARI** Pacii, dec., et. 3/4, 21 mp, 1979, gresie, faianta, termopan, mobilata, utilata, boiler electric, apa calda, situata in apropiere de metrou Pacii, acces rapid RATB, bloc civilizat, cad., intab., **17.000 €;** ☎0731.784.077 imobiliaremv@gmail.com www.sud-imob.ro

154. **MILITARI** Virtutii, dec., et. 6/8, 42 mp, 2006, in bloc nou, cel galben, cf. 1, g, f, p, aer conditionat, usa metalica, boxa, loc parcare, mobilata si utilata complet, bloc f. curat si civilizat, investitie sigura, **52.000 €;** ☎0735.978.844 Simrazvan@yahoo.com

155. **MILITARI RESIDENCE,** dec., et. 1/6, 34 mp, 2016, bloc finalizare ianuarie, finisaje incluse in pret la alegere, centrala termica, contorizare individuala, 2 lifturi, termopan Veka tripan, **28.900 €;** ☎0722.166.933/ 0723.013.946 vanzari@militari-residence.ro www.militari-residence.ro

156. **MILITARI RESIDENCE,** dec., et. 1/6, 31 mp, bloc finalizare mai 2016, finisaje incluse in pret la alegere, centrala termica, contorizare individuala, 2 lifturi, termopan Veka tripan, **26.350 €;** ☎0722.166.933/ 0723.013.946 vanzari@militari-residence.ro www.militari-residence.ro

157. **MILITARI RESIDENCE,** dec., et. demisol/6, 37 mp, 2013, bloc finalizat si locuit finisata complet la cheie cu gresie faianta, centrala termica, contorizare individuala, 2 lifturi, termopan Veka tripan, **22.200 €;** ☎0722.166.933/ 0723.013.946 vanzari@militari-residence.ro www.militari-residence.ro

158. **MILITARI REZIDENCE,** dec., 42 mp, garsoniera, confort I, 32-42 mp, la cheie, reducere 50 €/mp la cash, **25.600 €;** ☎0723.685.471

159. **MILITARI,** semidec., 30 mp, 2015, 40 mpc, gresie, faianta, parchet, termopane 5 camere Salamander, rulouri exterioare, usi Pinum, usa metalica Mega, apa, canal, catv, baie utilata complet, predata la cheie, **24.900 €;** ☎0784.055.610/ 0729.920.624 avangardemilitari@gmail.com www.avangarderezidential.ro

160. **MILITARI,** dec., 36 mp, 2015, bloc finalizat la cheie, 200 m autobuz, finisaje de calitate, contorizari individuale. Zona rezidentiala inverzita, aerisita, Mega Image, **24.990 €;** ☎0723.500.717 contact@amadeoresidence.ro www.amadeo-residence.ro

161. **MILITARI,** dec., 32 mp, 2015, garsoniera in bloc cu 4 etaje, lift, locuri de parcare incluse. Se vinde la cheie cu finisaje alese de cumparator, **25.500 €;** ☎0729.481.840/ 0761.028.046/ 0748.221.317 eurocasaro@gmail.com www.eurocasaimobiliare.ro

162. **MILITARI,** dec., 47 mp, 2015, imobil finalizat, dezvoltator, d+p+6e+m, 2 lifturi, balcon, compartimentare caramida, finisata la cheie, loc parcare, mijloc de transport in complex, cadastru, intabulare, birou vanari, accept credit, **33.000 €;** ☎0767.565.131 contact@rezidentialapusului.ro www.rezidentialapusului.ro

163. **MILITARI,** Apusului, nedec., 42 mp, 2015, imobil nou, dezvoltator, d+p+6e, 2 lifturi, balcon, compartimentare caramida, finisata la cheie, loc parcare, mijloc de transport in incinta, accept credit, gradinita, magazin, birou vanzari, cadastru + intabulare, accept credit, **28.000 €;** ☎0767.565.131 contact@rezidentialapusului.ro www.rezidentialapusului.ro

164. **MILITARI,** Apusului, Canalului 44, dec., 46 mp, 2015, Pacii Residence III, dezvoltator, caramida interior / exterior, izolatie termica, contorizat, utilitati, CT, finisaje la alegere, lift, parcare, metrou, mij. transp., credit, **35.000 €;** ☎0732.272.113 pacii_residence@yahoo.ro

165. **MILITARI,** Bd. Timisoara, Frigocom, semidec., et. 1/4, 40 mp, 2014, bloc nou, confort 1, bloc mixt, termopane, gresie, faianta, parchet, centrala termica, balcon, acte, libera, **30.000 €;** ☎0730.125.007/ 0730.125.006

166. **MILITARI,** Gorjului, stradal Iuliu Maniu-Valea Lunga, dec., et. 10/11, 33 mp, vedere pe spate, zona linistita, confort 1, balcon, gresie, faianta, termopan, parchet, usa metalica, curata, amenajata, cadastru, intabulare, accept credit, metrou, Ratb, **27.000 €;** ☎0765.281.761/ 0734.413.848 smileimobiliare@yahoo.ro

167. **MILITARI,** Pacii, semidec., et. 7/9, 33 mp, 1980, gars. particular, bloc mixt, renovata recent, balcon inchis termopan, aer conditionat, usa metalica gresie, faianta, parchet, negociabil, **34.000 €;** ☎0726.806.016

168. **MILITARI,** Rosu, Complex Randunica, dec., et. 5, 30 mp, 2010, in bloc nou, etaj 5 cu lift, aer conditionat, contorizata, balcon, centrala proprie, se vinde mobilata si utilata complet, vedere padure, numai persoane serioase, libera, **32.000 €;** ☎0743.060.805/ 021.341.08.35 contact@stevimobiliare.ro www.stevimobiliare.ro

169. **MILITARI, Auchan,** dec., 33 mp, 2015, oferta de sarbatori, discount 1.000 € finisaje la alegere, bucatarie inchisa, centrala proprie, canalizare+ toate utilitatile, tamplarie PVC Salamander cu geamuri termopan, prize+ intrerupatoare, mijloc transport in fata blocului, lift, pereti caramida, termosistem 15 cm, negociabil, plata cash, **25.500 €;** ☎0784.066.800/ 0744.665.665/ 0734.774.455 contact@royal-residence.ro www.royal-residence.ro

170. **MOGHIOROS PIATA,** semidec., et. 4/10, 22 mp, renovata, usa metalica, libera, termopan, se vinde mobilata, zona cu multa verdeata, intretinerea foarte mica, **20.000 €;** ☎0721.242.956

171. **MOSILOR** Maria Rosetti, dec., et. 2/3, 30 mp, bloc mixt, caramida, centrala proprie, parchet masiv, posibilitati modificari, balcon, intabulare, zona centrala, linistita, apropiere Carol I, Dacia, Eminescu, Armeneasca, Universitate, **33.000 €;** ☎0755.075.903/ 021.252.33.22 iancului@excesimobiliare.ro www.excesimobiliare.ro

172. **MOSILOR,** stradal, dec., et. 2/7, 33 mp, 1980, imbunatatiri, bloc mixt, 5 minute de metrou, intabulata, pret fix nediscutabil, **40.000 €;** ☎0731.015.099

173. **MUNCII PIATA,** Calea Calarasi, dec., et. parter/5, 45 mp, 2015, bloc finalizat, finisaje si TVA incluse, obiecte sanitare in baie, usa metalica, centrala, direct dezvoltator, oferta - 5% discount, **49.500 €;** ☎0727.722.222 office@theconcept.ro www.theconcept.ro

174. **MUNCII,** dec., et. 4/8, 40 mp, 1991, garsoniera modificata cu autorizatii, bloc de garsoniera, prima garsoniera de la lift, 2 lifturi, scara curata, amenajata cu gust, gresie, faianta, termopan, usa metalica, aer conditionat, **48.490 €;** ☎0729.892.834/ 021.318.36.60 c.ciobotaru@dionimobiliare.ro www.dionimobiliare.ro

175. **NERVA TRAIAN,** dec., et. parter/8, 42 mp, 1991, cu balcon, actualmente spatiu comercial, nu poate fi mentinut, poate fi transformata in birou, spatiu de locuit, cadastru si intabulare, ocazie, pret de criza, **42.990 €;** ☎0753.075.109

176. **NERVA TRAIAN,** Unirii, Mall Vitan, semidec., et. 9/10, 56 mp, 2015, bloc nou, finalizat, centrala termica individuala, claorifere, usa metalica, incapere luminoasa, spatioasa, direct dezvoltator, **63.570 €;** ☎0727.722.222 office@theconcept.ro

177. **NICOLAE GRIGORESCU** - Piata, et. 3/10, 33 mp, 1975, balcon, bloc mixt, vedere spate, zona linistita, metrou, ID oferta 55314, **35.000 €;** ☎021.317.20.92/ 0725.445.510 maria.gradinaru@houseproviders.ro www.houseproviders.ro

178. **NICOLAE GRIGORESCU,** dec., et. 5/10, 34 mp, 1977, stradal la gura de metrou, vedere pe spate, confort 1, dec.a, etaj 5/10, bloc mixt, constructie 1977, 34mp, fara imbunatatiri, toate actele, comision agentie 1.5%, **37.000 €;** ☎0730.773.589 paula.kdwimob@gmail.com

179. **OBOR,** metrou 7 min., Colentina vav Kaufland, dec., et. 3/10, 36 mp, 1978, gars., vedere spate, bloc mixt, imb, g, f

Imobiliare vânzări 2 CAMERE

226. **TITAN** -Trapezului dec., et. 2/3, 34 mp, 2016, Imobil nou, 8 min. metrou 1 Decembrie 1918, D+P+3E, fin. Aprilie 2016, la cheie, beton, caramida, acc.credit, G, F, P, T, UM, centrala termica, lift, com. 0, tva de 5% inclus, **32.500 €;** ☎0768.388.298/ 0769.437.775/ 0746.542.773 amaliarezident@yahoo.com www.amaliarezident.ro

227. **TITAN** bd., 1 Decembrie 1918, semidec., et. 7/10, 21 mp, 1978, confort 2, imbunatatiri, **21.000 €;** ☎0733.573.000/ 0765.025.527

228. **TITAN** Constantin Brancusi, dec., et. 11/11, 35 mp, 1977, confort 1, bloc mixt, lift nou, terasa refacuta, fara imbunatatiri, 10 minute de parcul IOR si metrou Titan, piata si Carrefour langa bloc, zona deosebita, **35.000 €;** ☎0730.773.589 paula.kdwimob@gmail.com

229. **TITAN** intersectia 1 Decembrie 1918 cu Postavarului, stradal, semidec., et. 8/10, 22 mp, 1975, usa metalica, usi interior termopan, geamuri termopan, parchet bambus, aer conditionat, anvelopata termic la interior, zona foarte buna, **18.800 €;** ☎0733.128.072/ 0760.045.141

230. **TITAN** Policlinica Grigorescu, parc Titanii, semidec., et. 4/10, 31 mp, 1970, parchet din constructie, fara imbunatatiri, contorizata, usa metalica, acte complete, 5 minute metrou Titan si parc IOR, **33.000 €;** ☎0743.060.803/ 021.341.08.35 contact@stevimobiliare.ro www.stevimobiliare.ro

231. **TITAN Postavarul, et. 9/10, 19 mp, garsoniera confort 2, libera, bloc stradal, zona civilizata, centre comerciale, mijloace transport, 20.000 €; ☎0744.207.261/ 021.345.33.00 dan.prest@yahoo.com**

232. **TITAN** Postavarul, stradal, semidec., et. 7/10, 22 mp, 1974, gresie, faianta, termopan, usa metalica, usi interioare din termopan parchet, libera, cadastru + intabulare, la 7 min. de metrou si 2 min. Ratb, apa calda, caldura, libera, **21.000 €;** ☎0760.045.141 dariahouse2006@yahoo.com www.dariahouse.ro

233. **TITAN** Potcoava dec., et. 4/8, 42 mp, 1987, cadastru, intabulare, **44.000 €;** ☎0721.607.265

234. **TITAN** stradal, langa metrou, benzinaria Lukoil, dec., et. 5/9, 35 mp, cf. 1, bloc mixt, balcon, libera, pozitionata excelent, super zona, investitie, intabulare, disc., **37.000 €;** ☎0761.749.316/ 0722.824.757

235. **TITAN,** dec., 32 mp, 2016, Ansamblu rezidential- faza II, la numai 7 minute distanta de metrou 1 Decembrie. Garsoniera spatioasa cu loc de parcare inclus, in imobil P+3, finalizare 2016. Finisaje de calitate la alegere, toate utilitatile, TVA 5% inclus, **28.500 €;** ☎0736.339.164/ 0722.283.393 office@upstate.ro

236. **TITAN,** dec., 36 mp, 2016, Ansamblu rezidential- faza II, la numai 7 minute distanta de metrou 1 Decembrie. Garsoniera spatioasa cu loc de parcare inclus, in imobil P+3, finalizare 2016. Finisaje de calitate la alegere, toate utilitatile, TVA 5% inclus, **28.500 €;** ☎0736.339.164/ 0722.283.393 office@upstate.ro

237. **TITAN,** dec., 41 mp, 2016, Ansamblu rezidential- faza II, la numai 7 minute distanta de metrou 1 Decembrie. Garsoniera spatioasa cu loc de parcare inclus, in imobil P+3, finalizare 2016. Finisaje de calitate la alegere, toate utilitatile, TVA 5% inclus, **34.000 €;** ☎0736.339.164/ 0722.283.393 office@upstate.ro

238. **TITAN,** 1 Decembrie, 23 August, Auto Perugia, semidec., et. 10/10, 30 mp, 1977, bloc construit de cehi, dupa cutremur, 2 lifturi, scara foarte curata, proaspat amenajata cu bun gust, balcon inchis, bucatarie mobilata, baie impecabila, **29.000 €;** ☎0744.312.196

239. **TITAN,** Auchan in ansamblul rezidential Rasarit de Soare dec., et. 1/11, 44 mp, 2009, la etajul 1, complet mobilata si utilata modern, aer conditionat , loc de parcare inclus in fata balconului. Ansamblul beneficiaza de paza 24/7, **43.000 €;** ☎0737.007.211 lpopescu07@gmail.com

240. **TITAN,** Billa, Postavarul, 21 mp, stradal, cf. 2, cu imb., g, f, p, t, um, bine intretinuta, toate utilitatile, bloc civilizat, scara curata, pret bun, **19.000 €;** ☎0761.749.316/ 0722.824.757

241. **TITAN,** Ozana, dec., 36 mp, 2015, bloc nou, garsoniera etaj 1, bucatarie inchisa, centrala proprie, usa ext. metalica, usi interior Pinum, tamplarie Veka, finisaje interioare la alegere, interfon, accept si Prima Casa, **32.500 €;** ☎0721.302.778/ 0767.946.358 siriului51@gmail.com www.siriului51.ro

242. **TITAN,** Patrascanu, metrou Costin Georgian 23 mp, aproape, cf. 2, parter, bloc foarte civilizat, scara curata, zona verde, piata, metrou, intabulare, **23.000 €;** ☎0761.749.316/ 0722.824.757

243. **TITAN,** policlinica, 32 mp, 1970, la etajul 6/10, confort 1, cu balcon, gresie, faianta, parchet, termopan, usa metalica. Blocul este din caramida plasat in zona verde langa parcul Titanii. Proprietarul accepta credit, **31.000 €;** ☎0723.602.926/ 0741.107.824 office@amdf-imobiliare.ro www.amdf-imobiliare.ro

244. **TOPORASI,** Vadul Nou, dec., et. 4/4, 35 mp, balcon, imb., centrala, bucatarie mobilata, cash, **17.000 €;** ☎0764.522.941/ 0726.029.688

245. **TUNSU PETRE** 17 mp, garsoniera confort 3. Pret discutabil, relatii la telefon. **10.500 €;** ☎0768.625.573

246. **UNIRII** Alba Iulia, dec., et. 9/10, 42 mp, 1994, vedere panoramica Bd. Unirii, mobilata si utilata, 1 gr. san., imbunatatiri. Ideal pt. investitie. Vecinatati: Decebal, Burebista, Zepter, Nerva Traian, Mircea Voda, **64.500 €;** ☎0724.391.930/ 0733.131.395 vanzari@matimobiliare.ro www.matimobiliare.ro

247. **UNIRII** stradal Matei Basarab, dec., et. parter/4, 40 mp, 1995, in bloc mixt, bine compartimentata si spatioasa.Vecinatati: Calea Calarasilor, Popa Nan, Alba Iulia, Zepter, Coposu, Muncii, **51.500 €;** ☎0724.391.930/ 0733.131.395 vanzari@matimobiliare.ro www.matimobiliare.ro

248. **UNIRII** stradal Mircea Voda, dec., et. 8/8, 46 mp, 1997, in bloc mixt, 1 gr. san. mobilata, utilata, imbunatatiri Vecinatati: N. Traian, Timpuri Noi, Cam. de Comert, Zepter, Alba Iulia, Vitan Mall, Sincai, **52.000 €;** ☎0733.131.420/ 0724.391.930 vanzari@matimobiliare.ro www.matimobiliare.ro

249. **UNIRII,** dec., 35 mp, 2016, 100 m pana la parcul Carol, 400 m - metrou Tineretului, Timpuri Noi, Vitan, Nerva Traian, accept prima casa, dezvoltator, pereti din caramida tencuita, lift, bucatarie inchisa, balcon, finisaje premium la alegere, **46.400 €;** ☎0767.653.233

250. **UNIRII,** dec., 35 mp, 2015, 100 m pana la Parcul Carol, 400 m-metrou Tineretului, Timpuri Noi, Vitan, Nerva Traian, accept prima casa, dezvoltator, pereti din caramida tencuita, lift, bucatarie inchisa, balcon, finisaje premium la alegere, **46.500 €;** ☎0767.653.233

251. **UNIRII,** Alba Iulia, semidec., et. 4/10, 20 mp, 1970, garsoniera renovata, zona verde, bloc civilizat, la 1 min. de mers pe jos de P-ta Alba Iulia, parcare in zona. Va invitam la vizionare, **24.990 €;** ☎0744.505.999 alexandru@k-imobiliare.ro www.k-imobiliare.ro

252. **UNIRII,** Mircea Voda, dec., et. 7, 42 mp, 1992, etaj 7, bloc mixt, necesita modernizare, la cca 5 minute de mers pe jos pana la statia de metrou Timpuri Noi, **52.000 €;** ☎0758.098.021 georgian.pana@galaxyimob.ro

253. **UNIRII, Mircea Voda, particular, stradala, g, f, p, ac, 2 min. Metrou Timpuri Noi, 53.000 €; ☎0729.685.562**

254. **UNIVERSITATE,** Calderon, semidec., et. 5/6, 42 mp, 1942, particular, gars. dubla, recent renovata, gresie, faianta, usa metalica, parchet masiv artar, termopane, **57.000 €;** ☎0732.464.725

255. **VACARESTI,** dec., et. 4/8, 33 mp, 1980, garsoniera, bloc mixt, imbunatatita, situata la 10 min de metrou Tineretului / Timpuri Noi, pret negociabil, ID 51847 **47.000 €;** ☎021.317.20.92/ 0733.633.938 contact@houseproviders.ro www.houseproviders.ro

256. **VACARESTI,** Tineretului, dec., et. 3/10, 43 mp, 2016, bloc nou, constructie de calitate, promotie, complet finisat, obiecte sanitare in baie, aer conditionat, mobilier bucatarie, comision 0, **43.000 €;** ☎0727.722.222 office@theconcept.ro www.theconcept.ro

257. **VADUL NOU,** Toporasi, et. 4/4, 35 mp, balcon, imb., central, stradal, cash **17.000 €;** ☎0764.522.941/ 0726.029.688

258. **VICTORIEI PIATA** Buzesti, metrou, semidec., et. 4/7, 30 mp, 1955, renovata ianuarie 2016, mobilata si utilata complet, ideal investitie, doar cash, vecinatati: Romana, Universitate, Aviatorilor, Calea Victoriei, Lascar Catargiu, Herastrau, Nord, super oferta, **26.999 €;** ☎0733.805.992/ 0768.295.999 alexandru.b.popescu@gmail.com

259. **VITAN** dec., et. 10, 40 mp, 1990, Mall, vedere fata, orintata S, gresie, faianta, termopan usa metalica, aer conditionat, intabulata. Vecinatati: Unirii, Octavian Goga, Mihai Bravu, Ova 74224, **43.000 €;** ☎0737.504.516 iulian.tanasie@catalog-rezidential.ro www.catalog-rezidential.ro

260. **VITAN** Mall stradal, dec., et. 2/8, 42 mp, bloc mixt, cf 1, libera, renovata, disc., **55.000 €;** ☎0721.607.265

261. **VITAN** Mall, Alba Iulia, metrou Dristor, dec., et. 2/8, 42 mp, 1992, bucatarie mare, hol locuibil, amenajata, gresie, faianta, balcon mare inchis, contorizata, acte la zi, apropiere Unirii, Nerva Traian, Alba Iulia, Decebal, Burebista merita, **42.900 €;** ☎0744.516.515/ 0755.075.900 unirii@excesimobiliare.ro www.excesimobiliare.ro

262. **VITAN** Mall, Casa de Pensii dec., et. 3/8, 42 mp, 1990, libera, renovata, gresie, faianta, parchet, termopan, instalatii sanitare si electrice schimbate, loc parcare, intabulare, **44.000 €;** ☎0720.192.652/ 0768.348.711 kdwimob@gmail.com

263. **VITAN** Mall, Nerva Traian, dec., et. 4/4, 42 mp, 1991, propunem spre vanzare garsoniera in bloc constructie 1991, etajul 4/P+4, nemobilata / mobilata si utilata complet, modern, renovata: gresie, faianta, termopan, parchet, **49.900 €;** ☎0741.047.202 bcof1@tecnocasa.com.ro www.tecnocasa.com.ro

264. **VITAN** Moll dec., et. 3/10, 43 mp, 1989, cf. 1, cu imb. g ,f , p, t ,um, cad., int., **47.000 €;** ☎0721.607.265

265. **VITAN,** Mall, stradal Calea Vitan, dec., et. 2/8, 42 mp, 1989, garsoniera bloc mixt, spatioasa, bine compartimentata, locatie deosebita. Vecinatati: Octavian Goga, Nerva Traia, Mihai Bravu, Unirii, Dristor, Zepter, **55.000 €;** ☎0724.391.930/ 0733.131.395 vanzari@matimobiliare.ro www.matimobiliare.ro

266. **VITAN,** vis-a-vis Auchan, semidec., et. 8/10, 32 mp, 1981, gars., cf. 1, constructie monolit, pe structura pe grinzi, vedere Sud RATB, 123 catre Auchan, libera, fara imb., **30.000 €;** ☎0745.779.715

267. **ZETARI RESIDENCE,** et. parter/4, balcon, centrala, in rate avans 10.000 € iar restul in 60 luni, fara dobanda, pret total **22.000 €;** ☎0764.522.941/ 0730.036.042

23 2 Camere IMOBILIARE VÂNZĂRI

1. **1 DECEMBRIE 1918** - Trapezului, et. 6/10, 56 mp, 1986, renovat, permite modificare usor in dec., balcon, spatii depozitare, vedere spate, metrou, pret negociabil,Â ID 55372, **55.000 €;** ☎021.317.20.92/ 0733.633.938 maria.gradinaru@houseproviders.ro www.houseproviders.ro

2. **1 DECEMBRIE 1918** Titan, Trapezului, semidec., 47 mp, 2015, imobil nou, s (parcare) +d+p+2e+m, modern, direct dezv., accept credit bancar / ipotecar, predare ianuarie 2016, 10 min. metrou, finisaje la alegere, centrala proprie, geam Tripan, red. 2% la plata in avans, **38.900 €;** ☎0758.234.495/ 0758.090.101 rusu.c@vbi.ro www.vbi.ro

3. **1 DECEMBRIE 1918** Trapezului, semidec., 62 mp, 2016, imobil nou, demisol (parcare)+p+2e+m, modern, direct dezv., accept credit bancar / ipotecar, predare decembrie 2016, 10 min. metrou, finisaje la alegere, centrala proprie, geam Tripan, red. 10% la plata in avans, **55.900 €;** ☎0758.234.495/ 0758.090.101 rusu.c@vbi.ro www.vbi.ro

4. **1 DECEMBRIE 1918,** dec., et. 4/10, 57 mp, 1982, proprietar, apartament 2 camere dec. 57 mp. Bucataria renovata recent si mobilata. Metrou, RATB, scoala, Auchan, parcare. Zona este linistita si verde.Blocul este in curs de reabilitare, **50.000 €;** ☎0745.001.182 iordan.andrei@gmail.com

5. **1 DECEMBRIE,** Aleea Buhusi, dec., 55 mp, confort 1, etajul 4/ 10, bloc 1982 cu gresie si faianta, decent, acte la zi, zona ok, se accepta credit, merita vazut, **48.000 €;** ☎0728.879.796

6. **1 DECEMBRIE,** metrou, Piata Trapezului, 56 mp, 1979, confort 1 dec., etajul 6/10, balcon gen terasa, cu termopan la doua camere, contorizat, decent, acte la zi, zona linistita, se accepta credit, merita vazut, **51.500 €;** ☎0728.879.796

7. **1 DECEMBRIE,** metrou, Piata Trapezului, dec., 56 mp, 1979, confort 1, etajul 6/10, balcon gen terasa, cu termopan la doua camere, contorizat, decent, acte la zi, zona linistita, se accepta credit, merita vazut, **51.500 €;** ☎0728.879.796

8. **1 MAI** Ion Mihalache Domenii stradal, semidec., et. 1/7, 48 mp, 1965, bine compartimentat, cu imbunatatiri. Vecinatati: Averescu, Turda, Domenii, Chibrit, Grivitei, Banu Manta, P-ta Victoriei, **55.000 €;** ☎0724.391.930/ 0733.131.395 vanzari@matimobiliare.ro www.matimobiliare.ro

9. **1 MAI** Turda, dec., et. 5/10, 55 mp, 1986, parc, liber, fara imbunatatiri, cadastru, int., pret discutabil, **60.000 €;** ☎0721.607.265

10. **1 MAI,** semidec., 50 mp, amenajat, bloc reabilitat, bucatarie mobilata si utilata, toate acte, discutabil, **55.000 €;** ☎021.312.78.69/ 0723.378.139/ 0722.610.532

11. **1 MAI,** la 2 minute de metrou 1 Mai, Piata Chibrit, dec., 65 mp, 2015, apartamente noi finalizate cu 2 camere (65-103 mp): 69.900-113.000 € si 3 camere (110 mp): 125.000 €. Se accepta credit. Finisaje la cheie, **69.900 €;** ☎0730.072.548/ 0742.908.707 office@tpmanagement.ro www.tpmanagement.ro

12. **1 MAI,** Pod Constanta, dec., et. parter/4, 120 mp, 2015, apartamente 2-3 camere+curte proprie, bloc nou 2015, finisaje de lux, bucatarii inchise, centrale individuale, acces facil catre toate mijloacele de transport, metrou, Ratb,5 minute, cash sau credit bancar, **72.000 €;** ☎0724.794.421/ 0762.279.705 marinescu.andrei2011@yahoo.com

13. **13 SEPTEMBRIE** - Nedeleanu, stradal, la 5 min de Lic. Odobleja, dec., et. parter/8, 64 mp, 1989, gresie, faianta, parchet, termopan, bloc reabilitat, supraveghere video, discutabil, **55.500 €;** ☎0730.421.581

14. **13 SEPTEMBRIE** -Marriott, dec., 52 mp, 15 min. metrou Izvor, parc Izvor, 5 min RATB 385,122, 226, et. 2, renovat, geam la baie, centrala termica, partial mobilat, boxa, intabulare, ID 196206 **44.000 €;** ☎0732.555.333/ 0726.690.612 office@activimob.ro www.activimob.ro

15. **13 SEPTEMBRIE** Razoare dec., 60 mp, 1992, renovat in totalitate in 2015, bucatarie patra, pret 66.500 €, Tineretului dec., 60 mp, bloc 1983, spatios cu toate imbunatatirile, pret 62.000 €; ☎0731.414.128 covesan.marius1985@gmail.com

16. **13 SEPTEMBRIE,** Monitorul Oficial, stradal, semidec., et. 5/8, 55 mp, 1988, vedere spate, fara imbunatatiri, balcon mare, bucatarie patrata, acte, liber. Zone invecinate: Panduri, Uniri, Sebastian, Drumul Taberei, Eroilor, Drumul Sarii. OVA 73219, **62.500 €;** ☎0737.504.516 office@catalog-rezidential.ro www.catalog-rezidential.ro

17. **13 SEPTEMBRIE,** Prosper, dec., et. 3/4, 52 mp, 2016, locatie excelenta, oportunitate investitie, imobil finalizat, p+4, constructie solida beton + caramida, izolatie termica, tamplarie Rehau, finisaje la alegere, centrala, pret plata cash imediat, **57.000 €;** ☎0723.551.494 catalin.novuminvest@gmail.com

18. **13 SEPTEMBRIE,** Prosper, dec., et. parter/8, 69 mp, 1989, suprafata utila 63mp + balcon 7 m, pretabil locuinta, cabinet, spatiu comercial, birouri, c-tie bloc 1989, reabilitat termic, centrala proprie, ac, zona verde cu multiple facilitati, variante transport public, **64.000 €;** ☎0720.192.652/ 0768.348.711 kdwimob@gmail.com

19. 13 SEPTEMBRIE, Sebastian Parc, dec., et. 6/8, 60 mp, 1988, bucatarie mare patrata, sufragerie 25m, dormitor 15m, debarale termopan, usa metal, usi interior noi, contorizare, apropiere Kaufland, Carrefour, Liberty Mall, scoala, vedere parc acte la zi, 59.900 €; ☎0744.514.513 unirii@excesimobiliare.ro www.excesimobiliare.ro

20. **ALEXANDRIEI** Sos., dec., et. 2/2, 60mp mp, 2015, in vila, spatiu de depozitare 4 mp cu scara interioara in apartament, bransat la gaz, curent, apa, contorizat individual, loc parcare toate actele se preda la cheie 5min de Cora Alexandriei, **35.000 €;** ☎0736.132.969/ 0736.329.689 lili_ivan31@yahoo.com

21. **ALEXANDRIEI** Sos., Bragadiru, semidec., et. 3/3, 58 mp, 2015, bloc nou, gresie, faianta, parchet, t, parcare, balcon, aproape de Penny, Lidl, Leroy, Cora, aproape de statia Ratb, **31.000 €;** ☎0722.846.177 interresidence@yahoo.ro

22. **ALEXANDRIEI** zona Rostar, dec., et. parter/3, 50 mp, 2015, cu plata in rate la dezvoltator pe max. 10 ani, se preda la cheie alegerea finisajelor, acces asfalt, **36.000 €;** ☎0726.663.288 vestrezidential@yahoo.ro

23. **ALEXANDRIEI SOSEA,** dec., et. 2/2, 60 mp, 2015, apartament in vila- 2 camere 60 mp-spatiu depozitare 4 mp, cu scara interioara. Bransat la utilitati (gaz apa curent) apartamentul include loc de parcare si se preda finisat la cheie-5 min Cora Alexandriei, **35.000 €;** ☎0736.132.969/ 0736.329.689 lili_ivan31@yahoo.comil

24. **ALEXANDRIEI SOSEAUA,** 51 mp, 2010, apartament 2 camere la cheie, loc parcare gratuit in curtea imobilului, **34.990 €;** ☎0725.412.451

25. **ALEXANDRU OBREGIA,** semidec., et. parter/10, 46 mp, 1978, 2 cam., stradal, gresie, faianta, parchet, termopan, usa metalica, renovat, contorizat , geamurile spre bulevard, pretabil locuit sau firma, negociabil, **49.000 €;** ☎0745.004.308

26. **AMZEI,** 46 mp, 1970, 2 cam., et.6, modern renovat, p, termopane, ac, centrala termica, **52.000 €;** ☎0736.810.560

27. **ANTIAERIANA** Crizantemelor, et. parter/4, 30 mp, gaze, bloc reabilitat, cash **19.000 €;** ☎0764.522.941/ 0726.410.728

28. **APARATORII PATRIEI,** dec., 54 mp, Metropolitan Residence, direct dezvoltator apartament 2 camere, tip 4, in bloc nou, in constructie, compartimentare din caramida, finisaje moderne la alegere, in zona Aparatorii Patriei - Berceni, in imediata vecinatate a statiei de metrou Aparatorii Patriei, **52.500 €;** ☎0736.362.110 ramona@metropolitanresidence.ro

29. **APARATORII PATRIEI,** 10 min. distanta mers pe jos de metrou Ap. Patriei, dec., et. 2/3, 63 mp, 2012, direct proprietar, confort lux, 2 balcoane inchise. Se vinde mobilat si utilat, dotari de ultima generatie, **69.000 €;** ☎0729.087.370 roxanna.dinu@yahoo.com

30. **APARATORII PATRIEI,** metrou, dec., 59 mp, 2016, direct dezvoltator, vand apartament 2 camere, in bloc nou construit, finisaje la alegere, toate utilitatile, langa metrou Aparatorii Patriei, **58.000 €;** ☎0721.805.158/ 0722.297.332 gabriela@metropolitanresidence.ro

31. **ARCUL DE TRIUMF,** dec., et. 2/7, 55 mp, situat la 400 m de Arcul de Triumf/Herastrau, constructie 1965, fara probleme seismice sau juridice, bloc reabilitat, renovat si amenajat complet, **71.900 €;** ☎0786.054.848/ 021.367.28.94 silviu.vatui@nordexpertimobiliare.ro

32. **ARMENEASCA,** Princess Prime, dec., 50 mp, 2013, doua camere bine situate intr-un spatiu mai mult decat suficient pentru apartamentul tau cochet din oras. Un hol primitor, un dormitor linistit si o camera de zi cu bucatarie deschisa, **120.000 €;** ☎0733.391.139 vanzari@maria-rosetti38.ro www.maria-rosetti38.ro

33. **AVIATIEI** dec., et. 4/4, 54 mp, 1984, apartament in imobil reabilitat, orientare sud, mobilat, utilat. In proximitate, cartierele Floreasca, Baneasa, Dorobanti. Disponibil imediat, **95.000 €;** ☎0721.209.780 mircea_simionescu@yahoo.com

34. **AVIATIEI** Promenada, dec., et. 1/3, 85 mp, 2016, parti[illegible] 2 camere, 2 balcoane, parcare (subteran), [illegible] in pret) TVA inclus [illegible] lift, accept c[illegible] **71.000 €;** [illegible]d-sisesti-residence.ro ☎072[illegible]

35. **AVIATIEI,** se[illegible] tor, bloc nou, ar[illegible] excelenta, buca[illegible] mica proprie, com[illegible] da, finisaje mod[illegible] 74.45 mp. C[illegible] **91.000** [illegible] ramona@n[illegible] www.met[illegible] [illegible]dec., et. 2/4, 59 [illegible] caramida, lift, [illegible]e apartament, [illegible] **65.900 €;** [illegible]1

36. **AVIATIE[illegible]** politan Resi[illegible] voltator, bloc[illegible] tie excelenta, compartim[illegible] modern[illegible] ☎0736.362[illegible] idence.ro [illegible]1, C. Georgian, [illegible]t. 6/10, 60 mp, [illegible]rchet, termopan, [illegible], 2 logii, zona [illegible]e Mega Mall, Kau[illegible]a 3 min. de mers [illegible]0743.060.805/ [illegible]@stevimobiliare.ro [illegible]biliare.ro

37. **AVI[illegible]** giani, dec[illegible] orientare[illegible] lizat, c[illegible] exclusivit[illegible] [illegible]Stadionul National, [illegible], cf. 1, balcon, ame[illegible]curat, mobilat, liber, [illegible] scoala, intabulare, [illegible] ☎0761.749.316/ [illegible]24.757

38. **AVRIG** ansam[illegible] in planul doi vis-a-vis de prima[illegible] 2, la 3 minute distanta de metrou si parc, intr-o zona linistita, semidec., et. 3/11, 72 mp, 2010, dispune de finisaje de lux si centrala proprie, **76.148 €;** ☎0726.197.762 andrada@nextdoor.ro

[illegible]midec., et. parter/4, 37 [illegible]nt 2 camere, confort 2 [illegible]eabilitat termic, renovat [illegible] in perfecta stare, insta[illegible]a, termopane de inalta [illegible]electrica noua, **34.500** [illegible] ☎[illegible]748.108.318 tabaracgheorghe@yahoo.com

34. **AVIATIEI** Promenada, dec., et. 1/3, 85 mp, 2016, particular, apartament 2 camere, 2 balcoane, bucatarie inchisa, loc parcare (subteran), finisaje de lux (incluse in pret) TVA inclus in pret, toate utilitatile, lift, accept credit, **85.000 €;** ☎0727.606.466

35. **AVIATIEI,** semidec., et. 4/7, dezvoltator, bloc nou, apropiere metrou, pozitie excelenta, bucatarie inchisa, centrala termica proprie, compartimentare din caramida, finisaje moderne la alegere. Suprafata: 74.45 mp. Colaboram cu agentiile, **91.000 €;** ☎0734.382.976 ramona@metropolitanresidence.ro www.metropolitanresidence.ro

36. **AVIATIEI,** dec., 75 mp, 2015, Metropolitan Residence, 2 camere, direct dezvoltator, bloc nou, apropiere metrou, pozitie excelenta, 2 camere, bucatarie inchisa, compartimentare din caramida, finisaje moderne la alegere, **91.000 €;** ☎0736.362.110 ramona@metropolitanresidence.ro www.metropolitanresidence.ro

37. **AVIATIEI,** metrou, str. Elena Caragiani, dec., et. 1/4, 60 mp, 1986, 2 cam., orientare Sud-Est, zona verde, bloc civilizat, curat, impecabil, liber, intabulat, exclusivitate, **86.500 €;** ☎0723.378.858

38. **AVRIG** ansamblul Obor Towers, situat in planul doi vis-a-vis de primaria sectorului 2, la 3 minute distanta de metrou si parc, intr-o zona linistita, semidec., et. 3/11, 72 mp, 2010, dispune de finisaje de lux si centrala proprie, **76.148 €;** ☎0726.197.762 andrada@nextdoor.ro

39. **AVRIG,** ansamblul Obor Towers, semidec., et. 3/11, 72 mp, 2010, situat in planul doi vis-a-vis de primaria sectorului 2, la 3 minute distanta de metrou si parc, intr-o zona linistita, dispune de finisaje de lux si centrala proprie, **76.148 €;** ☎0726.197.762 andrada@nextdoor.ro

40. **AVRIG,** complex Obor Towers, semidec., et. 1/15, 79 mp, 2010, finisaje de lux, dispune de centrala proprie, se preda la cheie, situat la 3 minute de metrou si parc intr-o zona linistita in planul 2, disponibil la etajele: 1, 9, 10, **81.960 €;** ☎0726.197.762 andrada@nextdoor.ro

41. **BABA NOVAC** semidec., et. 10/10, 51 mp, 1970, agentia noastra propune la vanzare apartament cu 2 cam., renovat cu g, f, p, gt, um ac. Apartament foarte curat, si bine intretinut. Merita vazut, **63.500 €;** ☎0737.381.511 cristian.realtors@gmail.com

42. **BABA NOVAC** la intersectia Campia Libertatii cu Bd. Basarabia, semidec., et. 5/10, 50 mp, 1969, spatii verzi, dotat cu usa metalica si termopan, se poate amenaja dupa bunul plac. Disponibil imediat, negociabil, **45.000 €;** ☎0731.200.008

43. **BABA NOVAC** Mihai Bravu, 5 minute metrou, semidec., et. 1/8, 45 mp, 1/8, termopan, parchet, foarte bine intretinut, stradal, bloc caramida, acte ok, neg., **52.500 €;** ☎0723.962.905

44. **BABA NOVAC,** semidec., 60 mp, 1970, vand apartament, parter, neimb., zona parc, metrou si mij. de transport in comun; ☎0724.562.222

45. **BABA NOVAC,** Decebal, semidec., et. parter/1, 81 mp, 1950, ap. la parter/P+2, in vila renovata, instalatii 2015, cu suprafata locuibila de 54 mp + demisol-24 mp si curte-120 mp, ideal firma. Vecinatati: Unirii, Dristorului, Mihai Bravu. OVA 74151, **107.000 €;** ☎0737.504.516 office@catalog-rezidential.ro www.catalog-rezidential.ro

46. **BACIULUI,** semidec., et. 3/4, 40 mp, 1977, confort 2, centralaÂ| proprie, gresie, faianta, parchet, termopan, aer conditionat, usa metalica. Pret usor negociabil, exclus intermediari. Nu accept credit, **25000 €;** ☎0768.694.560 cercy2000@yahoo.com

47. **BANEASA** Sisesti, Nord et. 3/4, 67 mp, 2015, parc privat, finisaje premium, acces stradal privat, paza, lac, ponton privat amenajat, spatii vitrate generoase, incalzire in pardoseala, gresie faianta Marazzi, parchet triplustratificat, 2015, lux, **77.500 €;** ☎0735.100.039 contact@northsidepark.ro www.northside-park.ro

48. **BANEASA** Sisesti, Nord et. 3/6, 81 mp, 2016, parc privat, finisaje premium, acces stradal privat, paza, lac, ponton privat amenajat, spatii vitrate generoase, incalzire in pardoseala, gresie faianta Marazzi, parchet triplustratificat, lux, **72.900 €;** ☎0735.100.039 contact@northsidepark.ro www.northside-park.ro

49. **BANEASA,** dec., et. 3/4, 54 mp, 2013, apartamentul se vinde complet mobilat, toate dotarile sunt noi si in garantie. Apartament dotat cu incalzire in pardoseala de 900 w pe camera, cu termostat reglabil pe durata de functionare, **65.900 €;** ☎0751.316.019 lauratbadea@gmail.com

50. **BANEASA,** lancu Nicolae, Jolie Ville, dec., et. 5/5, 50 mp, 2010, particular, mansarda, vedere panoramica padurea Baneasa. Lift, statia 301 la 100 m, Baneasa Shopping City, Jolie Ville in imediata apropiere. Mobilat/ nemobilat, utilat, **50.000 €;** ☎0728.403.098 cristina.maxim35@gmail.com

51. **BANEASA,** Liliacului Nou, dec., et. 1/3, 59 mp, 2015, lift, se preda finisat, apropriere lac, etaj 1/3+m, bine compartimentat. Vecinatati: Baneasa, Aviatiei, Caramfil, Piata Presei Libere, Casa Scanteii, Miorita, **60.000 €;** ☎0758.058.002 vanzari@aisielimobiliare.ro www.aisielimobiliare.ro

52. **BANEASA,** Sisesti, semidec., et. 2/3, 85 mp, 2015, Bruder Park este o locatie exclusivista formata din 2 cladiri S+P+3ET cu cate 10 apartamente, gradina 1.000 mp, spatiu de joaca copii, parcare subterana, finisaje de lux, toate facilitatile incluse, **1.080 €/ mp;** ☎0723.565.312 laurentiu.dinca2014@gmail.com www.bruderpark.ro

53. **BANEASA,** Sisesti, dec., 55 mp, 2015, cartier exclusivist, apartament cu spatii generoase, direct proprietar, 5P, arhitectura si finisaje de calitate, toate utilitatile, **71.000 €;** ☎0765.722.047 vanzari@nord-sisesti-residence.ro www.nord-sisesti-residence.ro

53. **BANEASA,** Sisesti, dec., 55 mp, 2015, cartier exclusivist, apartament cu spatii generoase, direct proprietar, S+P+4E+5R, arhitectura si finisaje de calitate, toate utilitatile, **71.000 €;** ☎0765.722.047 vanzari@nord-sisesti-residence.ro www.nord-sisesti-residence.ro

54. **BASARABIA** Diham, dec., et. 2/4, 59 mp, 2013, compartimentare caramida, lift, bucatarie utilata, centrala de apartament, vedere fata, stradal, neg., **65.900 €;** ☎0724.009.281

55. **BASARABIA** Diham, C. Georgian, Stadion National, dec., et. 6/10, 60 mp, 1970, gresie, faianta, parchet, termopan, usa metalica, contorizat, 2 logii, zona foarte linistita, aproape de Mega Mall, Kaufland, acte la zi, metrou la 3 min. de mers pe jos **57.000 €;** ☎0743.060.805/ 021.341.08.35 contact@stevimobiliare.ro www.stevimobiliare.ro

56. **BASARABIA** Stadionul National, Diham, et. 7/10, 52 mp, cf. 1, balcon, amenajat, g, f, p, t, um, curat, mobilat, liber, metrou in apropiere, scoala, intabulare, disc., **53.000 €;** ☎0761.749.316/ 0722.824.757

57. **BERCENI** semidec., et. parter/4, 37 mp, 1974, apartament 2 camere, confort 2 (comandat), bloc reabilitat termic, renovat in 2013 si nelocuit in perfecta stare, instalatie sanitara noua, termopane de inalta calitate, instalatie electrica noua, **34.500 €;** ☎0748.108.318 tabaracgheorghe@yahoo.com

58. **BERCENI** (Aleea Emil Racovita 2), dec., et. 1/10, 35 mp, 1974, particular, confort II, balcon, renovat, mobilat, utilat modern, negociabil, **33.000 €;** ☎0723.158.543

59. **BERCENI** -Str. Boccaciu, et. 4/4, 28 mp, gresie, faianta, termopan, aer conditionat, **28.000 €;** ☎0786.620.530/ 0764.144.276

60. **BERCENI** -Straja, dec., et. 7/10, cf. 2, liber, contor de gaze separat, vedere est, bloc linistit, solid, **30.000 €;** ☎0744.358.434/ 0731.316.925

61. **BERCENI** 3-4 minute pana la metrou, dec., et. 6/8, 52 mp, 1981, renovat, acces facil catre mijloacele de transport, **52.500 €;** ☎0771.211.979

62. **BERCENI** Big dec., et. 1/10, 37 mp, 2 camere confort 2, imbunatatiri, gresie, faianta, parchet, termopan, mobilat, utilat modern, cu balcon, liber, cadastru, intabulare, apropiere metrou, **33.000 €;** ☎0723.389.967/ 0763.575.682

63. **BERCENI** Big, zona Racovita, Spital 9, dec., et. 6/9, 52 mp, 1970, proprietar, cf. 1, total renovat inclusiv instalatii, loc parcare, **45.000 €;** ☎0721.200.522/ 0748.203.206

64. **BERCENI** Emil Racovita, dec., et. 3/10, 38 mp, renovat, gresie, faianta, instalatii noi, conf. 2, **34.900 €;** ☎0722.241.868

65. **BERCENI** Grand Arena, dec., et. 1/3, 50 mp, 2015, la cheie, bloc nou, cu doua balcoane mari inchise in termopan, bucatarie separata, etaj 1, complet finisat si bransat individual la utilitati. Totul nou si-n garantie, **38.500 €;** ☎0787.893.944/ 0732.090.134

66. **BERCENI** metrou, dec., et. 3/5, 38 mp, 2015, super oferta, in bloc nou situat in zona rezidentiala, linistita, acces imediat la statia de metrou, strazi asfaltate, iluminat public, magazine diverse in apropiere, accept si credit, **31.500 €;** ☎0736.772.394 dana@ariahomes.ro www.ariahomes.ro

67. **BERCENI** Moldovita, et. 2/10, 38 mp, 1980, confort 2, gresie, faianta, parchet, termopan, se vinde mobilat si utilat, discutabil, **35.000 €;** ☎0730.421.581

68. **BERCENI** Oltenitei, metrou Piata Sudului, Big, dec., et. 4/8, 52 mp, 1982, g, f, p, b.it., **50.000 €;** ☎0723.705.345

69. **BERCENI** Sudului, Obregia, fantana Florilor, stradal, dec., et. 8/10, 55

Imobiliare vânzări 2 CAMERE

132. **CISMIGIU** intrarea Rigas dec., et. 5/6, 109 mp, 2 camere, renovat recent, centrala proprie, terasa 19 mp, bloc fara bulina, **107.000 €;** ☎0725.214.335

133. **CISMIGIU,** Luterana, semidec., et. parter/5, 65 mp, 1932, particular vand 2 camere, necesita renovare, curte interioara, boxa 5 mp, **65.000 €;** ☎0732.464.725

134. **COLENTINA** - Fundeni, dec., 58 mp, 2015, proiect finalizat cu apartamente noi de vanzare, comision zero, rate direct la dezvoltator. Toate apartamentele sunt finisate si la cheie, 5% TVA, Pretul de la **42.525 €;** ☎0751.304.228 office@caisuluiresidence.ro www.caisuluiresidence.ro

135. **COLENTINA** -Fudeni, Dobroesti, dec., et. 1/3, 58 mp, 2015, confort 1 sporit, parter inalt si etajul 1/3, la cheie, cu imbunatatiri la alegerea clientului, loc de parcare, acte la zi, id: CA0028, **54.000 €;** ☎0726.284.310 contact@alexandrucordea.ro www.alexandrucordea.ro

136. **COLENTINA** -Fundeni, Dobroesti, dec., et. 1/3, 58 mp, 2015, confort 1 sporit, parter inalt si etaj 1, la cheie, cu imbunatatiri la alegerea clientului, loc de parcare, acte la zi, id: CA0028, **54.000 €;** ☎0726.284.310 contact@alexandrucordea.ro www.alexandrucordea.ro

137. **COLENTINA** -Teiul Doamnei, sectia 7 politie, semidec., et. 9/10, 52 mp, 1975, conf.1, gresie, parchet, bloc f civilizat, magazine, scoli, metrou Obor 5 min de mers pe jos. Merita vazut, **42.600 €;** ☎0766.224.482 tudor@nelboimobiliare.ro

138. **COLENTINA** Fundeni, dec., et. 4/4, 58 mp, 1986, bloc reabilitat, scara civilizata, centrala de apartament, gresie, faianta, parchet, t, liber, cad., intab., loc parcare, accept credit, **48.000 €;** ☎0720.094.073

139. **COLENTINA** Pancota, Doamna Ghica, dec., et. 4/8, 56 mp, 1991, mobila moderna, termopan, gresie, faianta, parchet, 2 aparate aer conditionat, Imobil in curs de reabilitare termica 2016. Apartamentul este liber. Scara civilizata, **60.900 €;** ☎0722.690.550 office.radical@gmail.com

140. **COLENTINA** Rau, Mc Donald's, Fabrica de Gheata, circular, et. 10/10, 52 mp, 1978, confort 1, parcul Plumbuita, langa scoala, toate imbunatatirile, g. f, p, t, um mobilat complet, terasa ok, accept credit, **43.000 €;** ☎021.688.08.67/ 0723.947.833

141. **COLENTINA,** dec., 65 mp, 2014, 2 camere, Prima Casa, proprietar, semifinisat sau la cheie, cu gresie, faianta, parchet, centrala proprie, s+p+4e, toate utilitatile, lift, parcare, granit, fier forjat, tva inclus, te poti muta oricand. Ansamblu de 3 blocuri cu 4 etaje, **48.000 €;** ☎0769.401.695/ 0722.209.101 niculaedanut2012@gmail.com www.residencefundeni.ro

142. **COLENTINA,** dec., et. 3/4, 57 mp, 1985, confort 1, 2 balcoane inchise cu termopan, imbunatatiri, aer conditionat, gresie, faianta, parchet, termopan, usa metalica, renovat si amenajat. Se vinde complet mobilat si utilat. Loc de parcare ADP, **55.000 €;** ☎0726.824.031 pana_andu@yahoo.com

143. **COLENTINA,** 58 mp, pod, mai exact pe str. Maior Bacila, confort 1, dec., etajul 1, bloc 1988 gresie, faianta, termopan, usa metalica, decent, acte la zi, zona linistita, se accepta credit, merita vazut, **52.000 €;** ☎0728.879.796

144. **COLENTINA,** Andronache, langa tramvai, Carrefour, semidec., et. 1/3, 75 mp, 2012, bloc nou, izolat termic, constructie caramida, centrala proprie, finisaje de lux, lift, parcare, **60.900 €;** ☎021.688.08.67/ 0722.614.867

145. **COLENTINA,** Doamna Ghica, dec., et. 2/8, 60 mp, 1991, terasa, imb: gresie, faianta, parchet, um termopan, aer conditionat, pe mijloc, posibilitati parcare, accept credit, eliberabil rapid, **58.000 €;** ☎021.688.08.67/ 0722.614.867

146. **COLENTINA,** Fundeni, Ciresului, semidec., et. 1/3, 49 mp, 2015, 2 camere, finalizat, finisat, centrala, calorifere, TVA inclus, parcare inclusa, zona linistita, comision 0, se accepta credit, **31.900 €;** ☎0727.722.222 office@fundeniresidence.ro

147. **COLENTINA,** Fundeni, Doinei, semidec., et. 1/3, 74 mp, 2014, 2 camere spatioase, bloc finalizat, finisat, centrala calorifere, TVA si parcare subterana inclusa, zona linistita, comision 0, **63.000 €;** ☎0727.722.222 office@fundeniresidence.ro www.fundeniresidence.ro

148. **COLENTINA,** Fundeni, Residence Fundeni V, dec., 50 mp, 2015, ap. 2 camere, proprietar, rate la dezvoltator, prima casa, la cheie, finisaje la alegere, toate utilitatile. Ansamblu se afla pe strada Doinei 44, **46.500 €;** ☎0769.401.695 niculaedanut2012@gmail.com www.residencefundeni.ro

149. **COLENTINA,** Kaufland, dec., 52 mp, adiacent, scoala, cf. 1, parter, cu balcon, bloc foarte civilizat, metrou in apropiere, liber, zona civilizata, disc., **45.000 €;** ☎0761.749.316/ 0722.824.757

150. **COLENTINA,** Mc Donald's dec., et. 1/8, 54 mp, 1986, semistradal, centrala termica, zona superba, verde, loc parcare, termopan, bucatarie mare, a.c., baie bucatarie noi, alarma BGS, semi-mobilat, negociabil, **54.500 €;** ☎0730.928.310

151. **COLENTINA,** Mc, dec., et. 3/3, 55 mp, 2010, finisaje impecabile, totul nou, gresie, faianta, parchet, termopan, usa metalica, mobilat si utilat complet, loc de parcare, Conditii excelente. Pret neg. 57.000 €, nemobilat/61.500 € mobilat, **61.500 €;** ☎0720.192.652/ 0768.348.711 kdwimob@gmail.com

152. **COLENTINA,** Obor, Kaufland, et. 2/9, 52 mp, cf. 1, balcon, bloc reabilitat, complet renovat, g. f, p, t, um, liber, geam la baie, intabulare, disc., **49.000 €;** ☎0761.749.316/ 0722.824.757

153. **COLENTINA,** Pod, mai exact pe str. Piatra Mare, dec., et. 3/4, 55 mp, 1987, confort 1, gresie, faianta, parchet, termopan, centrala proprie, mobilat, utilat modern, acte la zi, usor discutabil, merita, **54.000 €;** ☎0728.879.796

154. **COLENTINA,** Rau, Maior Bacila, dec., et. 7/8, 53 mp, 1986, 2 camere, bloc tip rusesc, 2 lifturi, imb. recente, gresie, faianta, parchet, um termopan 2 ac, cadastru, intabulare, accept credit, **48.000 €;** ☎021.688.08.67/ 0722.614.867/ 0723.947.833

155. **COLENTINA,** Rose Garden, semidec., et. 9/11, 45 mp, 2009, constructie 2009, etaj (9/11), amenajat, mobilat si utilat modern, ideal investitie, liber, vecinatati. Kaufland, Bucur Obor, Mosilor, Stefan cel Mare, Mihai Bravu, OVA 73557, **59.900 €;** ☎0737.504.516 office@catalog-rezidential.ro www.catalog-rezidential.ro

156. **COLENTINA,** str. Gherghitei la avion, dec., et. 9/10, 57 mp, 1980, iber, imbunatatiri parchet, termopane, mobilat si utilat, statia de tramvai 21, scoala gradinita, supermarchet, **56.000 €;** ☎0723.623.300 ioanrambu@yahoo.com

157. **COMPOZITORILOR** vav Steaua, semidec., et. 1/10, 54 mp, 1980, cu imbunatatiri, gresie faianta parchet termopan, ac, um, bucatarie mobilata, c+i, acc. credit, zona verde, acces rapid mijloace de transport, Auchan, Kaufland, Billa, pozitie excelenta, **52.000 €;** ☎0731.784.077 imobiliaremv@gmail.com www.sud-imob.ro

158. **CONSTANTIN BRANCUSI,** semidec., 54 mp, vand ap. 2 cam., etaj 6, vedere parc, bloc reabilitat, neg. **52.000 €;** ☎0723.549.496

159. CORBEANCA Ilfov semidec., et. 1/2, 50 mp, 2010, bloc P+2, terasa, loc de parcare inclus, mobilat si utilat, langa Penny Market pe bd. Unirii, 30.000 €; ☎0755.044.242

160. **COSBUC** Central, dec., et. 4/4, 54 mp, confort 1, cadastru, intabulare, curat, liber, parchet, termopan, gaze, usa metalica, **35.000 €;** ☎0771.364.451/ 0751.603.477/ 031.807.22.67

161. **COSBUC** rond semidec., et. 2/4, 60 mp, 1956, plus boxa subsol 18,55 mp, vedere parc, nou renovate, g, f, p, t, centrala Vaillant, ac, proprietar, **70.000 €;** ☎0722.344.161

162. **COSMOPOLIS,** dec., et. 10/10, 53 mp, 2010, Oferta Unica, Apartament total echipat si renovat in cea mai selecta urbanizare din Nordul Bucurestiului, cu parcare inclusa in pret, piscina, magazine, teren de joaca si multe altele, Telf: 073227489 **42.500 €;** ☎0732.274.896 robert@yahoo.com

163. **COTROCENI** Panduri dec., et. 2/5, 65 mp, 1955, boxa 12 mp, termopan, caramida, liber, fara bulina, Cotroceni Academia Militara, curte interioara, parc, loc de joaca pentru copii, neg., **70.000 €;** ☎0745.097.261/ 021.410.70.62

164. **CRANGASI** Simion Mehedinti, 10min metrou 5min scoala dec., et. 6/8, 50 mp, 1986, Proprietar, renovat recent, instalatii noi apa/ electrica, gresie, faianta, parchet, termopan, usa metalica+ inc. Mottura, 2 AC12000BTU, mobilat, parcare ADP, acteOK, liber, **62.500 €;** ☎0773.737.424

165. **CRANGASI,** dec., et. 3/9, 54 mp, 1987, imbunatatiri, balcon inchis, **58.000 €;** ☎0724.053.351

166. **CRANGASI,** dec., et. parter/2, 70 mp, 2014, usa metalica, baia si bucataria mobilate, gresie, faianta, parchet, centrala proprie, apometre, termopan, terasa si curte 40 mp Ratb 163, apa, gaze, Giulesti 414, proprietar, **48.900 €;** ☎0729.099.000 energico@energico.ro

167. **CRANGASI,** Constructorilor, semidec., et. 4/4, 48 mp, 1962, renovat, nu e pe colt semimob, term Rehau low-e/ 4seasons, vedere spate, tavane izolate, 7 usi noi, parchet Germania, instal cupru, usa met., balc 6 mp, 2 debarale, fara risc. Proprietar nu dau comision accept credit, **48.000 €;** ☎0722.342.324

168. **CRANGASI,** metrou, Porumbacu, dec., et. 2/8, 51 mp, 1983, necesita amenajare, balcon inchis cornier, stradal, vedere fata, usa metalica, contorizat, teava gaz la usa, liber, zona civilizata, piata, metrou 10m, neg., **54.000 €;** ☎0730.016.224/ 0728.872.575 imobiliaretitanii@gmail.com

169. **CRANGASI,** Parc, Lac, Nucsoara, Saidac, dec., et. 2/4, 54 mp, 1983, 2/4, gresie, faianta, termopan, bucatarie mobilata, liber, accept credit, superb, zona linistita, orientare est, apropre metrou, scara impecabila, urgent, liber, acc credit, ☎0728.092.281 domoestate@yahoo.com

170. **DACIA** Mosilor, Pizza Hut, dec., et. parter/2, 60 mp, stradal, vila p+2+m, parter inalt, balcon, pivnita, centrala proprie, gresie, faianta, termopan, L112, toate actele, negociabil, **43.000 €;** ☎0725.084.444/ 021.210.76.00 ancasweethome@gmail.com

171. **DACIA,** Piata Gemeni, adiacent, et. parter/2, cf. 1, 65 mp utili + boxa, 78 mp, strada foarte civilizata, zona de vile, doua intrari, acte intabulare, merita vazut, disc., **54.000 €;** ☎0761.749.316/ 0722.824.757

172. **DECEBAL** - Alba Iulia, dec., et. parter/4, 57 mp, 1990, gresie, faianta, parchet, termopan, reabilitat termic, boxa, apropiere Unirii, Muncii, **75.000 €;** ☎0728.114.498

173. **DECEBAL** -Alba Iulia, semidec., et. 1/4, 67 mp, 1990, etaj 1/4, mobilat si utilat cu rafinament, lux, gresie, faianta, parchet, termopan, liber, apropiere Unirii, Muncii, **81.500 €;** ☎0728.114.498

174. **DECEBAL,** Calea Calarasi, dec., et. 1/5, 59 mp, 2015, finalizat, P+Mz+4, finisaje si TVA incluse, centrala, calorifere, ferestre PVC cu 5 camere, usa metalica, comision 0, discount 5%, **74.000 €;** ☎0722.269.983 office@theconcept.ro www.theconcept.ro

175. **DECEBAL,** Delea Noua, semidec., et. parter/5, 65 mp, 2015, bloc finalizat, finisaje si TVA incluse, obiecte sanitare in baie, usa metalica, centrala, caramida, direct dezvoltator, 5% discount, **73.500 €;** ☎0727.722.222 office@theconcept.ro www.theconcept.ro

176. **DECEBAL,** Zvon, adiacent, dec., et. 4, 56 mp, 1991, la parter, in imobil reabilitat exterior, stradal, fara balcon, dar cu boxa, acte ok. Vecinatati: Piata Alba Iulia, Calea Calarasilor, Dristorului, Baba Novac. OVA 47542, **77.000 €;** ☎0737.504.516 office@catalog-rezidential.ro www.catalog-rezidential.ro

177. **DIMITRIE LEONIDA,** la 6 minute de metrou, dec., et. 2/3, 60 mp, 2016, apartament spatios, cu multa lumina naturala, balcon mare, se vinde la cheie, cu finisaje la alegere. Bloc cu 2 unitati pe nivel, bransare si contorizare individuala. Comision 0, **48.800 €;** ☎0736.772.395 marian@ariahomes.ro

178. **DOAMNA GHICA** semidec., 48 mp, 2015, direct de la dezvoltator apartament cu 2 cam in vila cu termen de finalizare 01.07.2016. Apartamentul va fi finisat la gata cu gresie, faianta, parchet, termopan, centrala proprie pe gaze, baia utilata, **53.000 €;** ☎0726.244.096 crementaresidence@sirgrup.ro www.crementaresidence.ro

179. **DOAMNA GHICA** semidec., 43 mp, 2015, direct de la dezvoltator apartament cu 2 cam in vila cu termen de finalizare 01.07.2016. Apartamentul va fi finisat la gata cu gresie, faianta, parchet, termopan, centrala proprie pe gaze, baia utilata, **43.000 €;** ☎0726.244.096 crementaresidence@sirgrup.ro www.crementaresidence.ro

180. **DOAMNA GHICA** semidec., 43 mp, 2015, Direct de la dezvoltator apartament cu 2 cam in vila cu termen de finalizare 01.07.2016. Apartamentul va fi finisat la gata cu gresie, faianta, parchet, termopan, centrala proprie pe gaze, baia utilata, **47.000 €;** ☎0726.244.096 crementaresidence@sirgrup.ro www.crementaresidence.ro

181. **DOAMNA GHICA** semidec., 49 mp, 2015, direct de la dezvoltator apartament cu 2 cam in vila cu termen de finalizare 01.07.2016. Apartamentul va fi finisat la gata cu gresie, faianta, parchet, termopan, centrala proprie pe gaze,baia utilata **49.000 €;** ☎0726.244.096 crementaresidence@sirgrup.ro www.crementaresidence.ro

182. **DOAMNA GHICA** semidec., 51 mp, 2015, direct de la dezvoltator apartament cu 2 cam in vila cu termen de finalizare 01.07.2016. Apartamentul va fi finisat la gata cu gresie, faianta, parchet, termopan, centrala proprie pe gaze,baia utilata **50.000 €;** ☎0726.244.096 crementaresidence@sirgrup.ro www.crementaresidence.ro

183. **DOAMNA GHICA** semidec., 38 mp, 2015, direct de la dezvoltator apartament cu 2 cam in vila cu termen de finalizare 01.07.2016. Apartamentul va fi finisat la gata cu gresie, faianta, parchet, termopan, centrala proprie pe gaze,baia utilata **42.000 €;** ☎0726.244.096 crementaresidence@sirgrup.ro www.crementaresidence.ro

184. **DOAMNA GHICA** zona, et. 2/10, vand ap. 2 camere, urgent, Str. Laptari Tei, nr. 14, bl. 4, sc. 4, disc. **39.000 €;** ☎0764.394.990/ 0763.316.457

185. **DOAMNA GHICA,** dec., 49 mp, 2014, apartament nou cu curte 40 mp - spatiu verde in vila, situat la parter, mobila de bucatarie inclusa, finisat la gata, centrala proprie pe gaze, usa metalica, termopan, parchet, gresie, faianta, **60.000 €;** ☎0724.024.850 adina@sirgrup.ro

186. **DOAMNA GHICA,** semidec., 50 mp, 2015, direct de la dezvoltator apartament cu 2 cam in vila cu termen de finalizare 01.07.2016. Apartamentul va fi finisat la gata cu gresie, faianta, parchet, termopan, centrala proprie pe gaze, baia utilata, **56.000 €;** ☎0726.244.096 crementa-residence@sirgrup.ro www.crementaresidence.ro

187. **DOBROESTI** Fundeni, 5 min. Colentina, semidec., et. 1/3, 56 mp, 2016, proiect nou, p+2e+m (cu placa turnata), finisaje la alegere, g, f, p, t, um, proprie, loc parcare bonus, comision 0%, id: ca0041, **800 €/mp;** ☎0726.284.310 contact@alexandrucordea.ro www.alexandrucordea.ro

188. **DOROBANTI,** dec., et. 4/8, 55 mp, 2000, apartament 2 camere, renovat cu finisaje premium (travertin si piatra naturala) baie nou utilata, bucatarie nou utilata + loc parcare. Proprietar exclus agentii, **95.000 €;** ☎0722.434.557

189. **DOROBANTI,** Beller, dec., et. 2/2, 53 mp, 1940, in vila, singur pe nivel, curte, bucatarie Franke, mobila pe comanda, utilat full, centrala proprie, aer conditionat, jacuzzi, parchet masiv, gresie, faianta, termopane, 2 balcoane, renovat, **110.000 €;** ☎0740.029.844

190. DOUA semidec., et. demisol/10, 45 mp, 2016, camere situat la 2 minute de statia de metrou Pacii- complet finisat la alegere (gresie, faianta, parchet usi interior obiecte sanitare in baie) cetrala termica cu incalzire in pardoseala. Comision 0%, 39.000 €; ☎0757.578.682 razvan@rotarpark.ro

191. **DOUA** dec., et. 1/10, 60 mp, 2016, camere, la 200 m de statia de metrou Pacii, imobil nou, finisat la cheie, la alegere gresie, faianta, parchet, usi interior, obiecte sanitare, centrala termica. Comision 0%, **58.500 €;** ☎0757.578.682 razvan@rotarpark.ro

192. **DOUA** dec., 51 mp, 1981, camere, parter, complet renovat, aer, termopane, rulouri aluminiu, usa metalica, excelent firma, **57.000 €;** ☎0769.596.432/ 0723.263.270

193. **DRISTOR** aproape de metrou, dec., et. 2/3, 70 mp, 2010, balcon de 13 mp, g, f, p, t, um, ct noua, apomentre, contor gaz, contor electric, living generos de 26 mp, baie, bucatarie, **63.000 €;** ☎0762.341.086 cristi.pitis@galaxyimob.ro

194. **DRISTOR** Baba Novac, intre soseaua Mihai Bravu si Piata Alba Iulia, langa benzinaria Rompetrol, semidec., et. 1/8, 56 mp, 1984, cu vedere pe spate, imbunatatiri, termopan balcon, usa metalica, usi de interior, parchet, liber **59.900 €;** ☎0767.377.376/ 0721.741.885 marian_visanescu@yahoo.com www.imobiliare-marvis.ro

195. **DRISTOR** Metrou dec., et. 2/8, 55 mp, 1981, apartamentul este renovat si beneficiaza de imbunatatiri: parchet, gresie, faianta, usa metalica. Sunt 2 balcoane. Metrou 3 minute Dristor, **71.000 €;** ☎0726.498.178 alina@centralimobiliare.ro

196. **DRISTOR** metrou 1 min., dec., et. 1/11, 65 mp, 2009, complex rezidential, finisaje de calitate superioara, g, f, p, t, ac, ct, terasa, liber, bucataria mobilata/ utilata. Toate actele. Ideal investitie, **94.000 €;** ☎0760.654.551/ 021.440.22.49 conceptimobiliare@yahoo.com www.conceptimobiliare.ro

197. **DRISTOR** Ramnicu Valcea, dec., et. 6/8, 56 mp, 1983, 2 camere, confort 1, imbunatatiri: gresie, faianta, parchet, termopan, AC, UM. Acte ok, **59.990 €;** ☎0735.724.679/ 0747.111.633 marian.iacob@saferealestate.ro www.saferealestate.ro

198. **DRISTOR** Titan, Camil Ressu, stradal, dec., et. 6/10, 54 mp, 1970, mobilat si utilat, bucatarie utilata si mobilata, vedere mixta, 2 debarale, situat in apropiere de metrou piata si RATB, pret neg., **53.000 €;** ☎0722.702.564/ 0768.046.976 ioan.rusupfa@gmail.com

199. DRISTOR, dec., 96 mp, 2012, apartament 3 camere, bucatarie mobilata si utilata, toate finisajele, aer conditional, centrala individuala, 76 mp utili + 20 terasa, 105.000 €; ☎0755.599.000/ 021.324.27.80 vanzari@newtown.ro www.newtown.ro

200. **DRISTOR,** dec., et. 6, 55 mp, 1984, apartament cf. 1, ca si imbunatatiri are termopan, gresie, ac. Acte la zi, in apropiere se afla metrou, mijloace de transport in comun, **60.000 €;** ☎0761.086.217/ 0733.154.800 baraceanu.daniela@yahoo.com

201. **DRISTOR,** Kaufland, 54 mp, 1985, confort 1, dec., 53 mp, etajul 2/8, bloc 85 orientare sud est, finisat la cheie cu gresie, faianta, parchet, termopan, bucataria mobilata utilata Franke, acte la zi, zona linistita, merita, **64.000 €;** ☎0728.879.796

202. **DRISTOR,** la cateva minute de metrou, 56 mp, confort 1 dec., etajul 6/8, bloc 83 cu gresie, faianta, termopan, aer conditionat, mobilat utilat complet, acte in regula, merita vazut, **60.000 €;** ☎0728.879.796

203. **DRISTOR,** la cateva minute de metrou, 56 mp, confort 1 dec., etajul 6/8, bloc 83 cu gresie, faianta, termopan, aer conditionat, mobilat utilat complet, decent, acte in regula, merita vazut, **60.000 €;** ☎0728.879.796

204. **DRISTOR,** la cateva minute de metrou, 56 mp, confort 1 dec., etajul 6/8, bloc 83 cu gresie, faianta, termopan, aer conditionat, mobilat utilat complet,decent, acte in regula, merita vazut, **60.000 €;** ☎0728.879.796

205. **DRISTOR,** langa Complexul New Town, la doua minute de metrou, dec., et. 1/8, 62 mp, 1990, confort 1, (cea mai mare si mai desebita impartire din zona), fara imbunatatiri, acte la zi, liber, merita, **68.500 €;** ☎0728.879.796

206. **DRISTOR,** mai exact pe str. Danubiu, aproape de Mega Image, la 10 minute de metrou, dec., et. 3/4, 53 mp, 1983, confort 1, necesita renovare totala, zona linistita, se accepta si credit, merita vazut, **53.000 €;** ☎0728.879.796

207. **DRISTOR,** metrou, dec., in bloc reabilitat, stradal Camil Ressu, ap. renovat, et.1, vedere spate, **68.000 €;** ☎0744.325.567/ 0744.754.594

208. **DRISTOR,** Racari Kaufland, dec., et. parter/4, 54 mp, 1984, confort 1, renovat recent, gresie, faianta, parchet, termopan, usa metalica, centrala termica, calorifere noi, instalatii schimbate, balcon, situat la 10-12 min metrou, **55.000 €;** ☎0732.135.471

209. **DRISTOR,** Ramnicu Valcea, semidec., et. parter/8, 50 mp, 1981, apartamentul nu este renovat, fara termopan. Bloc civilizat, interfon, **47.000 €;** ☎0741.030.078 visan.ionut@gmail.com

210. **DRISTOR,** Ramnicu Valcea, la 8 minute de metrou, 53 mp, confort 1 dec., etajul 5/8, bloc 83 reabilitat, cu gresie, faianta, parchet, termopan, usa metalica, instalatii noi, bucataria mobilata, acte la zi, merita vazut, **61.000 €;** ☎0728.879.796

211. **DRISTOR,** Ramnicu Valcea, la 8 minute de metrou, 53 mp, confort 1 dec., etajul 5/8, bloc 83 reabilitat, cu gresie, faianta, parchet, termopan, usa metalica, instalatii noi, bucataria mobilata, acte la zi, merita, **61.000 €;** ☎0728.879.796

212. **DRISTOR,** Rm. Valcea, 7 min. metrou Dristor, dec., et. 6/8, 55 mp, 1983, zona linistita, cf. 1, complet mobilat si utilat, UM, AC, termopan, balcon inchis, loc de parcare, accept credit, proprietar, nu ofer comision, **59.000 €;** ☎0725.447.595

213. **DRUMUL TABEREI** semidec., et. 5/5, 62 mp, 2015, 2 camere, cf. I, lift, terasa 190 mp, placata cu gresie, g, f, p, t, um, ac, ct, bucataria mobilata, hota, C+I, **62.000 €;** ☎0730.556.914 www.imo-zone.ro

214. **DRUMUL TABEREI** semidec., et. 1/8, 54 mp, 1982, semimobilat/ bucatarie mobilata, aer conditionat, termopan, parchet, gresie, faianta usa metalica, liber, cadastru, intabulare, accept credit, lux, **52.000 €;** ☎0766.668.893 albeanu@yahoo.com

215. **DRUMUL TABEREI** (Valea Argesului), semidec., et. parter/9, 50 mp, confort 1, gresie, faianta, parchet, termopan, usa metalica, cadastru si intabulare, se accepta credit, negociabil, **42.000 €;** ☎0760.654.543/ 021.440.22.49 conceptimobiliare@yahoo.com www.conceptimobiliare.ro

216. **DRUMUL TABEREI** - adiacent Primavara, dec., et. 2/3, 65 mp, 2015, finisat la cheie, bloc caramida, utilitati oras, RATB la 6-7 min. Pret: 36.700 Euro +5%TVA. Comision 0%! **36.700 €;** ☎0730.556.910 florin.ivan@imo-zone.ro

217. **DRUMUL TABEREI** 34, Favorit, semidec., et. 7/9, 54 mp, cf. 1, termopan, faianta, parchet, lemn masiv, balcon mare inchis in termopan, bloc reabilitat, apropiere mijloace de transp, scoala, gradinita, parc, piata, Auchan, Billa, Kaufland, c+i, **46.500 €;** ☎0731.784.077 www.sud-imob.ro

218. **DRUMUL TABEREI** ANL Brancusi, sector 6, dec., et. 5/5, 48 mp, 2014, gresie, faianta, parchet, termopan centrala totul nou, acte, accept credit, mijloc de transport la 1 min., **41.500 €;** ☎0786.325.401

219. **DRUMUL TABEREI** Auchan, linia 41, semistradal, circular, et. 5/10, 53 mp, cf. 1, amenajat si mobilat, gresie, faianta, parchet, termopan, usa metalica, instalatii electrice, sanitare noi, cad., intab., la 2 min de parc Moghioros, scoala, **50.000 €;** ☎0761.773.955 avantageimobiliare@gmail.com

220. **DRUMUL TABEREI** Azzuro, circular, et. 7/10, 52 mp, 1973, amenajat (termopan, gresie, faianta, parchet) mobilat si utilat, bloc curat, doua lifturi, acte intabulate, **49.000 €;** ☎0721.640.860 turcu.ramona@yahoo.com

221. **DRUMUL TABEREI** Azzuro, circular, et. 7/10, 52 mp, 1973, amenajat, termopan, gresie, faianta, parchet, mobilat si utilat, bloc curat, doua lifturi, acte intabulate, **49.000 €;** ☎0721.640.860 turcu.ramona@yahoo.com

222. **DRUMUL TABEREI** Brasov Valea Calugareasca, 50 mp, dec., etaj 8/10, 2 lifturi, renovat total recent, liber, usi interior noi, termopan, parchet, usa metalica, apropere de linia 41, Lidl, **48.900 €;** ☎0722.638.934/ 0769.435.153 gigiciufu@yahoo.com

223. **DRUMUL TABEREI** Brasov, Valea Calugareasca, 51 mp, dec., etaj 8/10, 2 lifturi, renovat total recent, liber, usi interior noi, termopan, parchet, usa metalica, apropere de linia 41, Lidl, **48.900 €;** ☎0722.336.927/ 0769.390.868 oarfamarius@yahoo.com

224. **DRUMUL TABEREI** Bucla dec., et. parter/10, 38 mp, 1974, cf. 2, cu imbunatatiri, g, f, p, t, renovat recent, liber, zona verde, vecini civilizati, acces rapid mijloace de transport, accepta credit, toate actele, **36.000 €;** ☎0731.784.077 imobiliaremv@gmail.com www.sud-imob.ro

225. **DRUMUL TABEREI** capat linia 41, dec., et. 6/8, 51 mp, 1983, 2 camere, confort 1, 2 lifturi, balcon inchis cu termopan, imbunatatiri, g, f, p, t, um, mobilat si utilat, cash, c+i, **53.000 €;** ☎0730.556.914 www.imo-zone.ro

226. **DRUMUL TABEREI** Favorit, 50 mp, 1972, etaj 1, liber, intabulat, statie RATB, utilat metrou, negociabil, **44.900 €;** ☎0765.475.937

227. **DRUMUL TABEREI** Favorit, 50 mp, etaj 2/4, dec., bloc tip P, termopan (balcon), fara alte imb., geam la baie, liber, zona verde, linistita, aproape de metrou, piata, **46.900 €;** ☎0722.336.927/ 0769.390.868 oarfamarius@yahoo.com

228. **DRUMUL TABEREI** Moghioros, semidec., et. 9/10, 52 mp, 1979, cf. 1, balcon mare, inchis in termopan, unele imbunatatiri mai vechi, geamuri termopan, bloc reabilitat, stradal, apropiere parc, piata, scoli, gradinite, loc joaca, acc. credit, **47.500 €;** ☎0731.784.077 imobiliaremv@gmail.com www.sud-imob.ro

229. **DRUMUL TABEREI** Orizont, semidec., et. 8/9, 51 mp, 1964, zona deosebita, confort 1 bloc caramida, balcon, curat, amenajat, mobilat, utilat, acte, se accepta credit, **51.500 €;** ☎0733.089.030

230. **DRUMUL TABEREI** Plaza str. Brasov, zona deosebita, stradal, semidec., et. 5/10, 60 mp, 1974, confort 1, necesita amenajari, balcon, bloc monolit, 2 lifuri, acte, **54.000 €;** ☎0733.089.030

231. **DRUMUL TABEREI** Plaza, metrou Lujerului, dec., et. 4, 50 mp, etaj 3, bloc interioare caramida, cu balcon, amenajat cu termopan, gresie, faianta, parchet, usi interior schimbate, acte facute, accepta si plata prin credit; ☎0725.646.382/ 0744.682.007

232. **DRUMUL TABEREI** Sibiu, MAPN, circular, et. 2/10, 52 mp, bloc monolit, renovat moden cu termopan integral, gresie, faianta, parchet, baie cu aerisire naturala, vedere rasarit, acte, liber, **54.000 €;** ☎0723.416.624

233. **DRUMUL TABEREI** Valea Oltului, dec., et. 7/10, 37 mp, cf. II, bloc reabilitat, termopan, cadastru, intabulare, liber, **33.000 €;** ☎0757.081.242

234. **DRUMUL TABEREI** Valeai Ialomitei, Auchan, semistradal, dec., et. 4/4, 64 mp, 1974, confort 1 balcon, curat, acte, se accepta credit, **49.000 €;** ☎0733.089.030

235. **DRUMUL TABEREI 6,** dec., et. 8/10, 59 mp, 1973, confort 1, bucatarie mare, parchet, tamplarie PVC, usa sigur, apometre, acte, bloc curat, zona linistita, scoala + parc in zona, aproape de Ratb 41, Metro, fara agentie si comision de la privat, **55 €;** ☎00491763468155 0, 0040767124814 morteza@freenet.de www.Whasapp.Viber.de

236. **DRUMUL TABEREI,** dec., et. 3/3, 45 mp, 2015, 2 camere, finalizat si locuit, finisaje de calitate, centrala, contorizat individual apa, gaz, curent, statie RATB la 50m. Pret: 38.000 Euro (5% TVA inclus). Comision 0%! **38.000 €;** ☎0730.556.910 www.cosmina-residence.ro

237. **DRUMUL TABEREI,** circular, et. 7/10, 52 mp, 1972, exceptional - vedere parc Moghioros, renovat integral cu termopan, parchet, gresie, faianta - Spania (baie cu granit si aerisire naturala), instalatii noi, usi din lemn superb, ☎0723.416.624 completimobiliare.ro

238. **DRUMUL TABEREI,** dec., 50 mp, linia 41 , 5 min distanta de Plaza Romania, Piata Moghioros ! Imbunatatiri: gresie, faianta, parchet, termopan, usa metalica. Actele sunt la zi, **43.000 €;** ☎0773.937.205 www.evocasainvest.ro

239. **DRUMUL TABEREI,** semidec., 51 mp, proprietar, pret avantajos, zona excelenta, imb., **45.000 €;** ☎0766.777.996

240. **DRUMUL TABEREI,** circular, et. 9/10, 53 mp, 1973, renovat recent, totul nou, liber, et. 9/10, tip TD, circular, balcon, langa parc. Comision 0%, **48.500 €;** ☎0721.503.636

241. **DRUMUL TABEREI,** Blvd. Timisoara, semidec., et. parter/10, 36 mp, 1976, izolat interior cu vata minerala, calduros, imbunatatiri multiple, mobilat pe comanda, semi-stradal,10 min. metrou Gorjului, acc. credit, **34.500 €;** ☎0730.928.310

242. **DRUMUL TABEREI,** Bucla, semidec., et. 8/10, 52 mp, et.8/10, renovat complet, 2 lifturi, gresie, faianta, parchet, termopan, geam baie, usi noi, obiecte sanitare noi, accepta credit, **49.500 $;** ☎0765.348.367

243. **DRUMUL TABEREI,** Cartier Tudor Vladimirescu (adiacent Ghencea), semidec., et. 1, 54 mp, 1981, renovat, modern, mobila de bucatarie inclusa in pret, zona buna apropriere magazine banci farmacii posta, Ratb, **54.000 €;** ☎0769.315.116

244. **DRUMUL TABEREI,** Favorit, dec., et. 1/4, 50 mp, 1965, cf. 1, bloc reabilitat, imbunatatiri, gresie, faianta, parchet, termopan, usa metalica, AC, loc parcare, bucatarie mobilata, cadastru, balcon inchis, zona verde, la 5 min. de Afi Cotroceni, **55.000 €;** ☎0730.160.851 realmediaimobiliare@yahoo.ro

245. **DRUMUL TABEREI,** Favorit, circular, et. 10/10, 52 mp, 1975, confort 1, etajul 10/10 + etaj tehnic, stradal, termopan, gresie, faianta, contorizat, aer conditionat, curat, zona verde, la 5 minute de Afi Cotroceni, **36.900 €;** ☎0730.160.851/ 0729.167.677 realmediaimobiliare@yahoo.ro

246. **DRUMUL TABEREI,** Favorit, stradal, et. 10/10, 53 mp, 1974, et. 10+et. tehnic, cf. 1, gresie, faianta, parchet, termopan, usa met, izolat termic, scara fara restantieri, in apropiere de viitoare statie de metrou, la 10 min de Auchan, Kaufland si linia 41, **38.500 €;** ☎0761.773.955

247. **DRUMUL TABEREI,** Moghioros, Liceul Lovinescu, circular, et. 5/10, 51 mp, 1977, renovat, superfinisat, gresie, faianta, parchet, termopane, aer conditionat, jaluzele exterioare, mobilat/ nemobilat, **47.000 €/luna;** ☎0761.532.117/ 0722.542.692

248. **DRUMUL TABEREI,** Parc Moghiros, dec., et. 3/10, 53 mp, et. 3/10, stradal, cf. 1, bloc reabilitat, gresie, faianta, parchet, termopan, usa metalica, cad+intabulare, la 3 min. de Auchan, Kaufland, linia 41, sc. impecabila fara restantieri, **48.500 €;** ☎0761.773.955 avantageimobiliare@gmail.com

249. **DRUMUL TABEREI,** Raul Doamnei, 38 mp, dec.e, etaj 4/10, semistradal, liber, acte facute, **34.800 €;** ☎0770.438.713/ 0769.088.539 www.imobiliareclass.ro

250. **DRUMUL TABEREI,** Raul Doamnei, 38 mp, dec.e, p/10, gresie, faianta, parchet, termopan, usa metalica, acte facute, liber, se accepta Prima Casa, **36.500 €;** ☎0770.438.713/ 0769.088.539 www.imobiliareclass.ro

251. **DRUMUL TABEREI,** Timisoara, semidec., et. 8/10, 40 mp,

Imobiliare vânzări 2 CAMERE

317. **MARGEANULUI** Buzoieni, semidec., et. parter/8, 52 mp, 2 cam. cf. 1, **41.000 €;** ☎0768.869.457

318. **MARIA ROSETTI STRADA** nr. 17, parter, 2 camere mici, cu intrare separata de scara blocului + curte interioara, **27.000 €;** ☎0733.950.000

319. **METALURGIEI** vizavi de Grand Arena Mall, dec., et. 3/5, 58 mp, 2015, finisaje de calitate, centrala termica, g, f, p, t, um, spatios, luminos, balcon pe toata lung. ap., geam la baie, **49.000 €;** ☎0722.217.760

320. **MIHAI BRAVU** -Dristor- Vitan, dec., et. 9/9, 54 mp, 1984, liber, gresie, faianta, termopan, liber, vis-a-vis Kaufland, acte la zi, **52.500 €;** ☎0728.114.498

321. **MIHAI BRAVU** intersectie Matei Voivod, stradal, metrou 5 min., et. 1/10, 55 mp, confort 1, reabilitat termic, gresie, faianta, parchet, termopan, usi interor schimbate, aer conditionat, usa metalica, liber, neg., **57.000 €;** ☎0722.792.039 alexandru.barceanu@yahoo.com

322. **MIHAI BRAVU** metrou 350 m, Mall Vitan, Dristor, Tineretului, semidec., et. 5/8, 40 mp, 2015, direct dezvoltator, toti peretii din caramida, 2 lifturi, balcon, finisaje premium la alegere, centrala proprie, accept credit, este ultimul apartament, **49.000 €;** ☎0761.309.031

323. **MIHAI BRAVU** Vitan Olimpia, la 7 min. metrou Mihai Bravu, dec., 55 mp, 2016, contorizate individual, bucatarie inchisa, balcon inchis, loc parcare subterana inclus in pret, lift hidraulic, imobil D+P+2E+M, finalizare septembrie 2016, **80.000 €;** ☎0733.976.712 mihaibravuresidence4@gmail.com prohilrezidential.ro

324. **MIHAI BRAVU,** dec., 56 mp, 2015, 200 m pana la parcul Tineretului, Timpuri Noi, Nerva Traian, Vitan, Dristor, dezvoltator, accept credit prima casa, pereti din caramida tencuita, lift, bucatarie inchisa, balcon, metrou Piata Sudului - 300 m, **69.600 €;** ☎0767.653.233

325. **MIHAI BRAVU,** in apropiere Parcul Tineretului, stradal, dec., pozitie excelenta, direct dezvoltator, 2 camere, tip 5, bloc nou, zona la cheie, finisaje moderne la alegerea clientului, s- 70,36 mp, centrala proprie, interfon, lift, supraveghere video, locul de parcare pret 5.000 € (tva inclus), acceptam credit, fara rate la dezvoltator, **83.000 €;** ☎0736.362.110 ramona@metropolitanresidence.ro www.metropolitanresidence.ro

326. **MIHAI BRAVU,** Metropolitan Residence dec., 70 mp, dezvoltator, 2 cam., constr. 2016 S+P+Mez+10 nivele, predare la cheie, racordate la toate utilitatile orasului. Preturile includ TVA (5%), respectiv 24%, **83.000 €;** ☎0721.805.158/ 0722.297.332 gabriela@metropolitanresidence.ro www.metropolitanresidence.ro

327. **MIHAI BRAVU,** Vitan, dec., et. parter/3, 61 mp, 2016, metrou, zona vile, linistita, bucatarie inchisa, caramida, complet finisat, centrala proprie, loc parcare subsol/exterior inclus, comision 0, **67.000 €;** ☎0720.027.000 office@theconcept.ro www.theconcept.ro

328. **MIHAI BRAVU,** Vitan, dec., et. 1/3, 55 mp, 2015, metrou, zona vile, linistita, bucatarie inchisa, complet finisat, centrala proprie, loc parcare subsol/ exterior inclus, caramida, comision 0, **74.000 €;** ☎0727.722.222 office@theconcept.ro www.theconcept.ro

329. **MILITAR** 2 minute de statia de metrou Pacii, semidec., et. demisol/10, 45 mp, 2016, apartamente cu 2 si 3 camere complet finisate la cheie. Comisionul pentru achizitionare este 0%, Rotar Park Residence, **39.000 €;** ☎0757.578.682 razvan@rotarpark.ro

330. **MILITARI** dec., et. 2/4, 35 mp, 3 min. metrou Gorjului, Piata Gorjului, scoala, gradinita, RATB 137, 138, 61, 62, 236, renovat 2013, geam la baie, izolat termic, mobilat partial, ID 196164, **31.000 €;** ☎0732.555.333/ 0728.220.234 office@activimob.ro www.activimob.ro

331. **MILITARI** - Iuliu Maniu, dec., et. 4/10, 64 mp, confort 1, constructie 1978-1986, gresie, faianta, parchet, termopan, acces la mijloace de transport in comun, metrou, **56.000 €;** ☎0760.654.549/ 021.440.22.49 conceptimobiliare@yahoo.com www.conceptimobiliare.ro

332. **MILITARI** - zona Metro, dec., et. 1/5, 51 mp, 2013, gresie, faianta, parchet, termopan, centrala termica, la 2 min. autobuz, troilebuz, 8 min. metrou Preciziei, **47.000 €;** ☎0724.909.341/ 0748.210.364

333. **MILITARI** -(1 min. Gorjului Piata), semidec., et, parter/10, 51 mp, confort 1, balcon, liber, fara imbunatatiri, acte, credit, **45.000 €;** ☎0726.385.622/ 0728.873.202 liviu.andrei@falc-imobiliare.ro

334. **MILITARI** -Autogara, et. 5/10, 56 mp, 1980, semistradal, liber, aer cond., **45.900 €;** ☎0723.627.543

335. **MILITARI** -Gorjului, et. 1/5, 54 mp, 2 cam. Dezrobirii Rezidential, caramida, finisaje la alegere, 5 min. piata- metrou, parcare, lift, scoli, gradinite, liniste, proiect unic, **47.000 €;** ☎0728.092.281

336. **MILITARI** Apusului, semidec., et. 1/2, 58 mp, 2013, in vila, amenajat, finisaje calitate superioara, imobil deosebit, **55.000 €;** ☎0730.177.235 drumultaberei@coldwell-banker.ro cbimobiliare.ro

337. **MILITARI** Auchan, dec., 59 mp, 2016, ap. 2 cam, loc parcare gratuit, baie cu geam exterior, fatada ventilata Alucobond, structura dala groasa, caramida porotherm 30 cm, beton B400, fier BST 500, cofraj metalic din aluminiu, tencuiala mecanizata Apla, tamplarie aluminiu, geam termopan duplex, finisaje la alegere 30 €/mp, **44.824 €;** ☎0725.210.210 contact@transparentresidence.ro www.transparentresidence.ro

338. **MILITARI** Dreptatii, dec., et. 1/8, 53 mp, 1982, ap. 2 cam., reamenajat, centrala, loc parcare, boxa, **57.500 €;** ☎0769.236.007/ 0728.887.647

339. **MILITARI** Gorjului metrou, semidec., et. 3/10, 54 mp, 1980, cf.1, confort 1, balcon mare pe bucatarie si sufragerie, pretabil modificari, fara imbunatatiri, **49.000 €;** ☎0730.556.912

340. **MILITARI** Lujerului, vis-a-vis de Cora, dec., et. 8/11, 57 mp, 1977, ocazie unica, acte, imbunatatiri partiale, metrou, hipermarket, ratb, piata, scoli si gradinite, doar cash, oferta reala, **45.000 €;** ☎0761.167.220/ 0761.714.736 imobiliara_militari@yahoo.com

341. **MILITARI** Pacii Iuliu Maniu, dec., et. 3/5, 57 mp, 2015, dezvoltator, bloc nou, Prima Casa, toate utilitatile publice trase, acte, finisaje moderne, mijloce de transport in comun, preturi incepand de la 35.000 € pana la 52.000 €; ☎0725.388.021

342. **MILITARI** Pacii, semidec., et. 2/3, 57 mp, 2011, direct proprietar, apartament mobilat si utilat modern (la cheie), usa Maco, sanitare Grohe, mobilier si aparatura electrocasnica noua, saltea Dormeo, centrala termica, utilitati publice contor, **54.500 €;** ☎0721.591.887

343. **MILITARI** Piata, dec., 55 mp, 1980, gresie, faianta, parchet, termopan. Toate actele la zi: cadastru, intabulare, certif. energ. Acces facil RATB, metrou (5-7 min), scoala, **44.000 €;** ☎0773.937.205 www.evocasainvest.ro

344. **MILITARI** Residence, dec., et. 7/8, 60 mp, 2015, 2 camere, bloc nou finisat complet, toate utilitatile (Apa Nova, Enel, GDF Suez) contorizat complet, termopan tripan Veka, centrala termica, **51.000 €;** ☎0722.166.933/ 0723.013.946 vanzari@militari-residence.ro www.militari-residence.ro

345. **MILITARI** Rezidence, dec., et. 2/7, 53 mp, 2013, dormitor 15,50, mobilat, utilat lux, living cu bucatarie open, mobilat utilat, baie utilata, balcon mijloc de transport la 2 minute 138, 178, piscine restaurante, accept credit supermarket, **48.999 €;** ☎0734.599.719 amyra1_1999@yahoo.com

346. **MILITARI** Rosu, dec., et. 1/3, 60 mp, 2015, dezvoltaror apartament 2-3 camere in imobil p+3 etaje, finisaje incluse, canalizare, loc de parcare, contorizat individual, zona deosebit de frumoasa scoala, gradinita, piata, comision 0%, **47.900 €;** ☎0734.599.719 amyra1_1999@yahoo.com

347. **MILITARI** Rosu, dec., et. parter/3, 53 mp, 2015, dezvoltaror apartament 2-3 camere in imobil p+3 etaje, finisaje incluse, canalizare, loc de parcare, contorizat individual, zona deosebit de frumoasa, scoala, gradinita, piata, comision 0%, **44.900 €;** ☎0734.599.719 amyra1_1999@yahoo.com

348. **MILITARI** Rosu, dec., et. 1/3, 64 mp, 2015, dezvoltator apartament 2-3 camere in imobil p+3 etaje, finisaje incluse, canalizare, loc de parcare, centrala proprie, mijloc de transport la 5 minute, 336 178, 106 merita vazut, accept credit, **46.000 €;** ☎0734.599.719 amyra1_1999@yahoo.com

349. **MILITARI** Rosu, dec., et. parter/3, 53 mp, 2015, dezvoltator apartament 2-3 camere in imobil p+3 etaje, finisaje incluse, canalizare, loc de parcare, contorizat individual, zona deosebit de frumoasa scoala, gradinita, piata, comision 0% central, **44.900 €;** ☎0734.599.719 amyra1_1999@yahoo.com

350. **MILITARI** Rosu, dec., et. parter/3, 53 mp, 2015, dezvoltator apartament 2-3 camere in imobil p+3 etaje, finisaje incluse, canalizare, loc de parcare, contorizat individual, zona deosebit de frumoasa, scoala, gradinita, piata, comision 0%, **44.900 €;** ☎0734.599.719 amyra1_1999@yahoo.com

351. **MILITARI** Rosu, dec., et. 1/3, 64 mp, 2015, dezvoltator, apartament 2-3 camere in imobil p+3 etaje, finisaje incluse, canalizare, loc de parcare, centrala proprie, mijloc de transport la 5 minute, 336, 178, 106, merita vazut, comision 0% **46.000 €;** ☎0734.599.719 amyra1_1999@yahoo.com

352. **MILITARI Rosu, str. Rezervelor dec., 62 mp, bloc cu 8 ap., et. 3, toate utilitatile, neg., 46.000 €;** ☎**0764.147.060**

353. **MILITARI** Veteranilor dec., et. 4/8, 54 mp, 1982, aproape metrou, gresie, faianta, parchet, termopan, um, contorizat, **54.000 €;** ☎0743.874.298

354. **MILITARI RESIDENCE** dec., 52 mp, demisol, cf. I, plata cash, **35.000 €;** ☎0765.604.632

355. **MILITARI RESIDENCE** dec., 50 mp, mansarda, la cheie, reducere 50 €/mp la cash, **30.000 €;** ☎0723.685.471

356. **MILITARI RESIDENCE,** 68 mp, 2015, 2 camere de la 45- 68 mp, la cheie, reducere 50 €/mp, la cash, **34.875 €;** ☎0723.685.471

357. **MILITARI RESIDENCE,** dec., et. 7/7, 52 mp, 2015, 2 camere, balcon inchis, bloc cu predare ianuarie 2016, finisate complet cu gresie, faianta, parchet, la alegere, usa metalica, centrala termica, **44.200 €;** ☎0722.166.933/ 0723.103.946 vanzari@militari-residence.ro www.militari-residence.ro

358. **MILITARI RESIDENCE,** dec., et. 8/9, 54 mp, 2014, 2 camere, finalizat si locuit, finisate complet cu gresie, faianta, parchet, la alegere, usa metalica, centrala termica, **40.500 €;** ☎0722.166.933/ 0723.103.946 vanzari@militari-residence.ro www.militari-residence.ro

359. **MILITARI RESIDENCE,** dec., et. mansarda, 50 mp, 2014, 2 camere, mansarda, finisat complet, toate utilitatile (ApaNova, Enel, GDF Suez), contorizat complet, termopan tripan Veka, centrala termica, **30.000 €;** ☎0722.166.933/ 0723.013.946 vanzari@militari-residence.ro www.militari-residence.ro

360. **MILITARI RESIDENCE,** dec., et. 1/6, 62 mp, 2013, bloc nou, finisat complet, toate utilitatile (Apa Nova, Enel, GDF Suez) contorizat complet, termopan tripan Veka, centrala termica, RATB, **49.300 €;** ☎0722.166.933/ 0723.013.946 vanzari@militari-residence.ro www.militari-residence.ro

361. **MILITARI,** et. 8/10, 57 mp, 1979, -2 min. metrou, 1 min. supermarket, imbunatatiri, bucatarie spatioasa, geam la baie, lift nou, boxa pe palier, parcare ADP, ID 196163 **46.000 €;** ☎0732.555.333/ 0728.220.234 office@activimob.ro www.activimob.ro

362. **MILITARI,** dec., 35 mp, 2015, 2 cam., bloc in constructie in zona linistita, lift, loc de parcare inclus. Apartamentele se vand la cheie cu finisaje alese de cumparator, **28.500 €;** ☎0729.481.840/ 0761.028.046/ 0748.221.317 eurocasaro@gmail.com www.eurocasaimobiliare.ro

363. **MILITARI,** dec., 48 mp, 2015, 2 camere, bloc in c-tie, p+3+m, blocul va beneficia de lift, locuri de parcare si zona verde. Apartamentele se afla la etaje intermediare. Se vand la cheie, **37.500 €;** ☎0761.028.046/ 0729.481.840/ 0748.221.317 eurocasaro@gmail.com www.eurocasaimobiliare.ro

364. **MILITARI,** semidec., et. parter/2, 44 mp, 2010, apartament 2 camere+ curte 30 mp parter, bloc nou, mobilat si utilat complet, centrala proprie, parchet, zugravit nou, cabina de dus noua, aprope de metrou si Plaza, toate actele, exclus agentii, **65.500 €;** ☎0766.445.315 alinalistoschi@yahoo.com

365. **MILITARI,** dec., 47 mp, 2015, bloc finalizat la cheie, 200 m autobuz, finisaje de calitate, contorizari individuale. Zona rezidentiala, inverzita, Mega Image, **32.990 €;** ☎0723.500.717 contact@amadeoresidence.ro www.amadeoresidence.ro

366. **MILITARI,** dec., 51 mp, 2015, bloc finalizat la cheie, 200 m autobuz, finisaje de calitate, contorizari individuale. Zona rezidentiala, inverzita, Mega Image, **35.990 €;** ☎0723.500.717 contact@amadeoresidence.ro www.amadeoresidence.ro

367. **MILITARI,** dec., 51 mp, 2015, bloc finalizat la cheie, 200 m autobuz, finisaje de calitate, contorizari individuale. Zona rezidentiala, inverzita, Mega Image, **35.990 €;** ☎0723.500.717 contact@amadeoresidence.ro www.amadeoresidence.ro

368. **MILITARI,** dec., 47 mp, 2015, bloc finalizat la cheie, 200 m autobuz, finisaje de calitate, contorizari individuale. Zona rezidentiala, inverzita, Mega Image, **32.990 €;** ☎0723.500.717 contact@amadeoresidence.ro www.amadeoresidence.ro

369. **MILITARI,** dec., 43 mp, 2015, bloc in constructie P+3+M, lift, loc de parcare inclus. Apartamentele se vand la cheie cu finisaje alese de cumparator, **33.500 €;** ☎0729.481.840/ 0761.028.046/ 0748.221.317 eurocasaro@gmail.com www.eurocasaimobiliare.ro

370. **MILITARI,** dec., 47 mp, 2015, bloc nou stradal. Apartamentul este total dec., balcon, loc de parcare, lift. Se vinde la cheie cu finisaje alese de cumparator, **40.900 €;** ☎0729.481.840/ 0761.028.046/ 0748.221.317 eurocasaro@gmail.com www.eurocasaimobiliare.ro

371. **MILITARI,** dec., et. 2/7, 50 mp, 2015, bloc nou, centrala termica si calorifere, obiecte sanitare, parchet, aer conditionat, intefon, tamplarie Gealan Tripan, culoare wenghe, strazi asfaltate, iluminat stradal, loc de joaca pentru copii, **39.500 €;** ☎0722.873.131 vanzari@tineretuluirezidential.ro www.tineretuluirezidential.ro

372. **MILITARI,** dec., 40 mp, 2015, Complex Avangarde Rezidential, p+4, apartamente 2 camere, gresie, faianta parchet, termopane Salamander, usi Pinum, obiecte sanitare Cersanit, finisaje lux, parc, piscina, paza 24/24 h, predare la cheie, **32.000 €;** ☎0784.055.6100729.920.6240721.368.19 0 avangardemilitari@gmail.com www.avangarderezidential.ro

373. **MILITARI,** semidec., 48 mp, 2014, Complex Avangarde Rezidential, p+4, apartamente 2 camere, gresie, faianta, parchet, termopane Salamander, usi Pinium, obiecte sanitare Cersanit, finisaje lux, parc, piscina, paza 24/24 h, predare la cheie, **39.900 €;** ☎0784.055.610/ 0722.952.779 avangardemilitari@gmail.com www.avangarderezidential.ro

374. **MILITARI,** dec., 42 mp, 2015, Complex Avangarde Rezidential, p+4, apartamente 2 camere, gresie, faianta, parchet, termopane Salamander, usi Pinum, obiecte sanitare Cersanit, finisaje lux, parc, piscina, paza 24/24 h, predare la cheie, **35.900 €;** ☎0721.368.190/ 0722.952.779/ 0784.055.610 avangardemilitari@gmail.com www.avangarderezidential.ro

375. **MILITARI,** dec., 60 mp, 2016, complex nou, apartament 2 camere, fereastra la baie si bucatarie, balcon inchis, termopan duplex (4 foi de sticla), peretii doar din caramida Porotherm si beton, loc parcare gratuit, 300 m de Auchan Militari, **45.182 €;** ☎0733.822.822 contact@transparentresidence.com transparentresidence.com

376. **MILITARI,** 57 mp, 2015, imobil finalizat, d+p+6e+m, construcţie si compartimentare caramida, lift, finisat la cheie, mijloc de transport in incinta complexului, loc parcare, birou vanzari, C+I, accept credit Prima Casa, **42.000 €;** ☎0767.565.131 contact@rezidentialapusului.ro www.rezidentialapusului.ro

377. **MILITARI,** dec., et. demisol/10, 55 mp, 2016, imobil nou, situat la 2 min de statia de metrou Pacii, complet finisat la alegere, centrala proprie, contorizari individuale, complexul dispune de parcari subterane spatii verzi locuri de joaca pt. copii, comision 0%, **49.000 €;** ☎0757.578.682

378. **MILITARI,** 2 min. metrou Pacii, semidec., 59 mp, 2016, bloc nou, balcon, bucatarie inchisa, finisaje la alegere, solutii tehnice moderne, contorizare individuala, predare la cheie, pret promotional, exclus agentii, **58.500 €;** ☎0757.578.680 adrian@rotarpark.ro

379. **MILITARI,** 2 min. metrou Pacii, dec., 57 mp, 2016, bloc nou, balcon, bucatarie inchisa, finisaje la alegere, solutii tehnice moderne, contorizare individuala, predare la cheie, pret promotional, exclus agentii, **59.000 €;** ☎0757.578.680 adrian@rotarpark.ro

380. **MILITARI,** 2 min. metrou Pacii, semidec., 47 mp, 2016, bloc nou, balcon, bucatarie open space, finisaje la alegere, solutii tehnice moderne, contorizare individuala, predare la cheie, pret promotional, exclus agentii, **49.000 €;** ☎0757.578.680 adrian@rotarpark.ro

381. **MILITARI,** Apusului, dec., 66 mp, 2015, imobil nou d+p+6e, proprietar, lift, predare la cheie, compartimentare caramida, posibilitate alegere finisaje, geam la baie, parcare, mijloc de transport, balcon, birou vanzari, **52.000 €;** ☎0767.565.131 contact@rezidentialapusului.ro www.rezidentialapusului.ro

382. **MILITARI,** Apusului, dec., et. demisol/2, 49 mp, 2013, in vila, amenajat, finisaje calitate superioara, imobil deosebit, **36.500 €;** ☎0730.177.235 drumultaberei@coldwell-banker.ro cbimobiliare.ro

383. **MILITARI,** Apusului, Canalului 44, dec., 64 mp, 2015, Pacii Residence III, dezvoltator, 2 balcoane, caramida, izolatie termica, utilitati, contorizare, CT, finisaje la alegere, lift, parcare, metrou, mijloace trans., credit, **49.000 €;** ☎0732.272.113 pacii_residence@yahoo.ro

384. **MILITARI,** Auchan Militari, metrou Pacii, dec., 61 mp, 2016, ap. 2 camere, caramida Porotherm 25 cm, beton B400, fier BST500, tamplarie tripan, balcon inchis, finisaje la alegere plafon 30 euro/mp, canalizare, toate utilitatile trase, **54.801 €;** ☎0725.210.210 contact@transparentresidence.ro www.transparentresidence.ro

385. **MILITARI,** Auchan, dec., 58 mp, 2016, inedit, apartament 2 camere nou, fereastra la baie si bucatarie, balcon inchis, termopan duplex (4 foi de sticla), bloc cu fatada ventilata Alucobond, placa dintre etaje de 23 cm, loc parcare, **43.912 €;** ☎0733.822.822 contact@transparentresidence.com transparentresidence.com

386. **MILITARI,** Auchan, dec., 45 mp, 2016, loc parcare gratuit, radier de 1 m grosime, continand 1000 m cubi de beton B400 si 100 tone de fier beton BST500, fatada ventilata, structura dala groasa (placile de beton au o grosime dubla de 23 cm, **28.234 €;** ☎0733.822.822 contact@transparentresidence.com transparentresidence.com

387. **MILITARI,** Auchan, 10 min. de metrou Pacii, dec., 61 mp, 2015, ap. 2 cam, nou, caramida de 25 cm, beton B400, tamplarie tripan, balcon inchis, finisaje la alegere, canalizare, toate utilitatile trase, predare in ianuarie 2016, **54.801 €;** ☎0733.822.822 contact@transparentresidence.com transparentresidence.com

388. **MILITARI,** Cora, Lujerului, dec., et. 10/10, 37 mp, 1976, confort 2, gresie, faianta, termopan, usa metalica, aer conditionat, aproape de metrou, magazine, scoala, pret negociabil, **30.000 €;** ☎0747.140.370/ 0727.320.915

389. **MILITARI,** Gorjului, dec., et. 2/4, 54 mp, 1982, apartament deosebit, acces rapid catre piata si metrou. Renovat partial (hol si bucatarie), balcon la bucatarie, liber, toate actele, **55.000 €;** ☎0725.556.900

390. **MILITARI,** Gorjului, semidec., et. 4/10, particular vand apartament 2 camere, cf. 1, exclus agenti imobiliari, **60.000 €;** ☎0731.094.776

391. **MILITARI,** Gorjului, Dezrobirii Rezidential, dec., et. 2/5, 65 mp, 2015, bloc caramida porotherm impecabil, finisaje la alegere, zona linistita, 5 min. piata sau metrou, parcare, lift, scoli, gradinite, liniste, proiect unic, urgent, **49.999 €;** ☎0728.092.281 domoestate@yahoo.com

Media şi Evoluţia preţurilor

Vânzări ap. 2 camere

Medie realizată în baza ofertelor publicate în ziarul Anunţul Telefonic

ZONA	22 ianuarie 2015	22 ianuarie 2016	%
1 Decembrie	46,207	50,042	8%
11 Iunie/ George Cosbuc	74,256	65,333	-12%
Alba Iulia/ O. Goga	85,473	97,886	15%
Aparatorii Patriei	37,382	41,170	10%
Armeneasca/ Bd. Dacia	66,107	80,515	22%
Aviatiei	71,265	79,928	12%
Baba Novac IOR	49,906	55,311	11%
Baneasa	72,597	73,890	2%
Basarabia/ Muncii	44,642	47,673	7%
Brancoveanu	42,650	42,136	-1%
Bucurestii Noi	46,237	58,105	26%
Calarasilor	69,883	78,695	13%
Camil Ressu	50,371	55,243	10%
Cismigiu	54,982	56,955	4%
Crangasi	46,517	47,599	2%
Doamna Ghica	43,099	50,523	17%
Domenii	68,348	61,275	-10%
Dorobanti	73,638	90,621	23%
Dristorului	51,499	54,036	5%
Eroii Revolutiei	54,465	43,029	-21%
Favorit	43,357	46,213	7%
Floreasca/ Primaverii	70,336	70,868	1%
Fundeni	48,374	46,737	-3%
Ghencea	44,857	51,560	15%
Giulesti Sarbi	36,907	38,841	5%
Grivita/ Gara de Nord	45,379	50,397	11%
Grozavesti	66,490	69,300	4%
Herastrau	91,650	108,575	18%
Iancului	50,764	56,190	11%
Ion Mihalache	56,837	53,335	-6%
Iuliu Maniu	44,756	45,603	2%
Lacul Tei	47,760	66,492	39%
Luica	31,513	39,740	26%
Mantuleasa/ H. Botev	56,650	46,800	-17%
Metalurgiei	35,518	38,134	7%
Mihai Bravu/ Miraj	59,922	60,911	2%
Moghioros	41,392	43,157	4%
Mosilor	58,410	64,288	10%
Nicolae Grigorescu	45,260	49,856	10%
Obor	46,912	68,494	46%
Obregia	38,930	39,238	1%
Pantelimon Soseaua	40,433	39,343	-3%
Piata Romana	65,271	67,163	3%
Piata Sudului	44,084	52,729	20%
Piata Victoriei	70,530	73,658	4%
Plevnei/ Stirbei Voda	64,040	52,909	-17%
Razoare/ Drumul Sarii	60,043	57,150	-5%
Sebastian	44,116	47,737	8%
Stefan cel Mare	61,254	60,359	-1%
Timisoara	47,658	42,854	-10%
Tineretului	62,488	68,415	9%
Unirii	87,652	97,880	12%
Universitate	54,602	41,979	-23%
Vacaresti	58,234	54,857	-6%
Virtutii	49,618	50,656	2%
Vitan Barzesti	54,113	55,752	3%
Vitan Mall	62,902	69,649	11%

392. **MILITARI,** Gorjului, Rosiorii de Vede nr 14, dec., et. 5/5, 57 mp, 2015, comision 0 %, bloc finalizat decembrie 2015, centrala proprie, tamplarie Salamander culoare Mahon, usi BelaCasa, Parchet , finisate complet, toate actele, metrou 2 min., **55.000 €;** ☎0723.325.257 contact@mihaelaanton.ro www.MihaelaAnton.ro

393. **MILITARI,** Iuliu Maniu, Belsugului, dec., et. 1/5, 57 mp, 2015, direct proprietar, finisat complet, bucatarie inchisa, centrala, parcare, 1min Ratb, metrou Pacii. Preturi 33.000-56.500 € functie etaj/supr 45mp-62mp, Prima Casa, **52.000 €;** ☎0770.186.870/ 0749.115.511 belsuguluiresidence@gmail.com www.belsuguluiresidence.ro

394. **MILITARI,** Metro, dec., et. 1/7, 50 mp, 2015, bloc nou, centrala termica si calorifere, obiecte sanitare, parchet, aer conditionat, interfon, tamplarie Gealan Tripan, culoare wenghe, strazi asfaltate, iluminat stradal, loc de joaca, **39.500 €;** ☎0720.219.698/ 0730.191.966 vanzari@tineretuluirezidential.ro www.tineretuluirezidential.ro

395. **MILITARI,** Metro, dec., et. 1/3, 48 mp, 2015, Direct dezvoltator, apartament 2 camere, bucatarie inchisa, balcon, finisat la cheie, cu loc de parcare inclus, parc vis-a-vis, reducere plata cash, **39.500 €;** ☎0722.140.677 cosmin.cojocaru@yahoo.com

396. **MILITARI,** Metro, dec., 48 mp, 2015, finisaje la alegere, bucatarie inchisa, gresie, faianta, parchet, prize, interfon, centrala termica, obiecte sanitare, tamplarie PVC Salamander cu geam termopan, lift, loc de parcare, **38.500 €;** ☎0784.066.800/ 0744.665.665/ 0734.774.455 contact@royal-residence.ro www.royal-residence.ro

397. **MILITARI,** Rosu, zona Apusului, dec., 91 mp, 2016, P+3, canalizare, geam tripan, pereti zidarie, 1 km metrou Pacii, parcare, asfalt, autobuz, predare la cheie, finisaje la alegere, **63.000 €;** ☎0753.021.710/ 0747.298.009 fam.suditu@gmail.com www.nuferilor.ro

398. **MILITARI,** Valea Lunga, semidec., et. 9/10, 55 mp, 1983, apartament mobilat si utilat complet, toate imbunatatirile: gresie, faianta, parchet, termopan, usa metalica, aer conditionat, acte, liber. Zone invecinate: Crangasi, Drumul Taberei. OVA 73847, **50.000 €;** ☎0737.504.516 office@catalog-rezidential.ro www.catalog-rezidential.ro

399. **MILITARI,** Veteranilor, dec., et. 8/10, 55 mp, 1980, 2 camere, confort 1, balcon inchis pe living, termopan la dormitor, gresie, faianta, la doar 3 minute de statia de metrou si piata, **49.000 €;** ☎0725.556.900 dianaalbei.khc@gmail.com www.imozone.ro

400. **MILITARI,** Virtutii, Lujerului, et. 1/5, 51 mp, 2015, direct dezvoltator, imobil 2015 locuit, finisaje complete, centrala proprie, ac bonus, lift modern, foarte luminoase, zona de vile cu verdea, acces Drumul Taberei, Crangasi, **51.821 €;** ☎0721.522.411/ 0721.762.765 dezvoltatorsector6@gmail.com

401. **MIZIL** -Th.Pallady, dec., et. 1/3, 55 mp, 2016, imobil nou, D+P+3E, fin. aprilie 2016, 8 min. metrou, 1 Decembrie 1918, la cheie, centrala proprie, beton+ caramida, g, f, p, t, um, acc. credit, com.0, tva de 5% inclus, **53.000 €;** ☎0768.388.298/ 0769.437.775/ 0746.542.773 amaliarezident@yahoo.com http://www.amaliarezident.ro

402. **MOGHIOROS** Drumul Taberei, dec., et. 4/4, 50 mp, 1976, reabilitat termic, fara probleme cu terasa, este izolat si la interior, termopan, balcon inchis in termopan, parchet, zona verde, apropiere piata, parc, mijloace de transport, scoala, liceu, **43.500 €;** ☎0731.784.077 imobiliaremv@gmail.com www.sud-imob.ro

403. **MOSILOR,** semidec., et. 5/8, 56 mp, 1981, 2 cam,conf 1, imbun: gresie, faianta, parchet, termopan, AC,UM. Anvelopat termic, se vinde mobilat si utilat, vedere stradala. Acte ok, **68.500 €;** ☎0735.724.679/ 0747.111.633/ 0722.459.956 marian.iacob@safer-ealestate.ro www.saferealestate.ro

404. **MOSILOR,** semidec., et. 5/8, 56 mp, 1981, proprietar, ap. situat in imobil construit in 1981, reabilitat termic. Ap are vederea stradala, este complet mobilat si utilat si este novat recent. Toate actele la zi, accept credit, **68.000 €;** ☎0722.335.205

405. **MOSILOR,** 100 mp, superpozitie, acces metrou/ ratb, bloc 2013, penthouse de exceptie, living spatios, finisaje de exceptie, bucatarie inchisa/ deschisa cu geam, baie cu geam, terasa 25 mp, centrala, utilitati separate, liber **95.000 €;** ☎0728.415.944/ 0745.540.560

406. **MOSILOR,** Dacia, Foisorul de Foc, dec., et. mansarda/2, 54 mp, 2 cam., renovat, p+2+m, mansarda inalta, CT, g, f, p, t, loc parcare, negociabil, fara L 112, fara risc seismic, acte, credit, **46.500 €;** ☎0725.084.444/ 021.210.76.00 ancasweethome@gmail.com

407. **MUNCII,** Basarabia, dec., et. 2/4, 59 mp, imobil 2013, compartimentare caramida, lift, bucatarie inchisa si utilata, centrala de apartament, vedere fata, stradal, neg., **65.900 €;** ☎0724.009.281

408. **MUNCII,** Basarabia, aproape de metrou, 52 mp, confort 1 semidec., etajul 5/10, bloc caramida, cu termopan si usa metalica si parchet, decent, acte la zi, zona linistita, liber, merita vazut, **45.000 €;** ☎0728.879.796

409. **NERVA TRAIAN,** dec., et. parter/4, 74 mp, 2015, in apropiere de parcul Tineretului si metrou Timpuri Noi, lux, elegante si spatioase bloc nou d+p+4e, caramida, lift hidraulic, 23 apartamente, bucatarie inchisa. TVA 24% inclus, vizionari si S si D, **107.000 €;** ☎0722.248.933 viorel.iosifescu@gmail.com www.apartamentenoi0comision.ro

410. **NERVA TRAIAN,** 2 min. metrou Timpuri Noi, dec., et. 4/7, 73 mp, 2015, centrala termica Viessmann, compartimentari caramida, finisaje si TVA incluse, lift hidraulic, bloc finalizat, comision 0, **105.000 €;** ☎0722.269.983 office@theconcept.ro www.theconcept.ro

411. **NERVA TRAIAN,** metrou Timpuri Noi, dec., et. 1/8, 65 mp, 1990, spatios, bucatarie mare, fara imbunatatiri, balcon inchis, contorizat, intabulare, scara curata, zona civilizata, spatii verzi, apropiere metrou, Unirii, Mircea Voda, potential investitie, **79.000 €;** ☎0744.516.515/ 0755.075.900 unirii@excesimobiliare.ro www.excesimobiliare.ro

412. **NERVA TRAIAN,** Splaiul Unirii, Camera de Comert, dec., et. parter/8, 60 mp, 1995, bloc stradal, confort 1 sporit, renovat recent, amenajari lux, acte la zi, **83.500 €;** ☎0733.300.779/ 0722.300.698 www.liderimobiliare.ro

413. **NERVA TRAIAN,** Timpuri Noi, 64 mp, 1991, 2 cam., apropiere metrou, imbunatatiri calitate deosebita, amenajat lux, bucatarie comanda, 2 parcari proprii, **69.500 €;** ☎0728.955.401

414. **NERVA TRAIAN,** Timpuri Noi, dec., et. 8, 64 mp, 1992, confort 1, apropiere metrou, foarte spatios, 2 balcoane inchise, imbunatatiri, gresie faianta parchet, intabulare, **71.000 €;** ☎0720.192.652/ 0768.348.711 kdwimob@gmail.com

415. **NICOLAE GRIGORESCU** vizavi de statia de metrou, et. 8/8, acces piata Salajan, bloc reabilitat termic; ☎0727.346.698

416. **OBOR** complex Obor Towers, semidec., et. 3/15, 81 mp, 2010, situat in planul 2, intr-o zona linistita la doar 3 minute distanta de metrou si parc, dispune de finisaje de lux, terasa de 11 metri patrati, centrala proprie. Se preda la cheie, **82.248 €;** ☎0735.360.736

417. **OBOR** complex Obor Towers, situat la 3 minute de metrou si parc, semidec., et. 3/15, 81 mp, 2010, dispune de finisaje de lux, terasa de 11 metri patrati, centrala proprie. Se preda la cheie. Disponibil etaje: 3, 4, 6, 7, 8, 10, 11 **82.248 €;** ☎0726.197.762 andrada@nextdoor.ro

418. **OBOR TOWERS,** 3 min. metrou, semidec., et. 1/11, 58 mp, 2010, finisat la cheie, toate imbunatatirile, apropiere parc, acces facil la toate mijloacele de transport, vecinatati: Stefan cel Mare, Mosilor, Colentina, **71.701 €;** ☎0735.360.736

419. **OBOR,** ansamblul Obor Towers, semidec., et. 10/11, 72 mp, 2010, dispune de finisaje de lux, centrala proprie, amplasament excelent, zona linistita, 3 minute distanta de parc si metrou, se poate achizitiona

Imobiliare vânzări 2 CAMERE

457. **POPESTI LEORDENI,** centru, dec., 49 mp, 2015, imobil rezidential nou, P+3E, apartament 2 camere, finisaje de calitate, la alegere, toate utilitatile, zona curata, disponibil imediat, comision 0%, **39.000 €;** ☎0764.180.052/ 0765.096.632

458. **POPESTI LEORDENI,** Centru, dec., 59 mp, 2015, imobil rezidential nou, P+3E, apartament 2 camere, finisaje de calitate, la alegere, toate utilitatile, zona curata, disponibil imediat, comision0%, **52.000 €;** ☎0723.509.708/ 0765.096.632

459. **PREDEAL,** Jud. Brasov. Daca doriti o zona pentru reconfortare fizica si pshihica va oferim in vila 2 partamente (parter+etaj 1), dec.e, toate utilitatile. Curte 770 mp cu brazi, tei, plopi, aluni, banci, jocuri pentru copii, zona foarte linistita, vecina cu padurea. Terenul are 2 laturi, libere de constructii (zona neconstruibila), vedere 180 grade Piatra Mare, Postavarul, muntii Bucegi, Costila, Coltii Morarilor, Crucea pe Caraiman. Gara 600 m, urgent, ocazie rara; ☎0735.872.096

460. **PRELUNGIREA GHENCEA** Complex Latin, nedec., 48 mp, 2016, 2 camere la pret de garsoniera, etajul 10 peste care este placa si pod, 2 lifturi, finisaje la alegere, stoc limitat, oferta unica **29.000 €;** ☎0747.773.399 contact@complexlatin.ro www.complexlatin.ro

461. **PRELUNGIREA GHENCEA** la cca 500 m de Valea Oltului, Drumul Taberei, dec., 54 mp, 2015, stradal, imobil nou s+p+8, bucatarii inchise, finisaje de calitate, mijloace de transport in fata complexului, **49.000 €;** ☎0729.428.957 confortghencea@yahoo.com www.confortghencea.ro

462. **PRIMAVERII,** Beller, Televiziune, Herastrau, Dorobanti, Aviatorilor, dec., et. 1/3, 52 mp, 1965, renovat, mobilat, luminos, priveliste frumoasa, balcon, zona exceptionala, parcuri, Kiseleff, Bordei, metrou, **95.000 €;** ☎0774.021.319 officetheplace@gmail.com

463. **PROGRESUL PIATA,** semidec., et. 10/10, 37 mp, 1973, apartament cu doua camere, bloc reabilitat, geamuri termopan, usa metalica, la 3 minute de Ratb si 10 minute de metrou, **34.000 €;** ☎0726.230.988/ 0740.104.818

464. **PROGRESUL PIATA,** et. 3/10, 37 mp, 1979, confort 2 sporit, cu toate imbunatatirile, discutabil, **33.000 €;** ☎0727.145.882

465. **RACARI,** Kaufland, dec., et. 8/8, mobilat, **55.000 €;** ☎0721.272.745

466. **RAHOVA** -Salaj, et. 5, 42 mp, 2014, predare la cheie, centrala termica, cadastru si intabulare, liber,geam la baie, acces piata, magazine, statie RATB, ID 195523 **28.500 €;** ☎0732.555.333/ 0726.690.612 office@activimob.ro www.activimob.ro

467. **RAHOVA** BCR, dec., et. 1/10, 54 mp, cf. 1, g, f, p, t, jaluzele exterioare, **46.000 €;** ☎0723.949.182/ 0784.558.669

468. **RAHOVA** Liceul Bolintineanu, semidec., et. 5/10, 40 mp, 1972, confort 2 balcon, imbunatatiri, termopan, parchet, aer conditional, liber, cadastru, intabulare, disponibil imediat, **32.000 €;** ☎0723.331.471 bogdan@eurocityestete.ro

469. **RAHOVA** Spatarul Preda, Sos. Salaj dec., et. 6/9, 68 mp, 2015, dezvoltator, imobil nou s+p+9, la cheie, centrala de apartament, contorizare separata, + tva, comision 0, **60.500 €;** ☎0724.009.281 office@primaresidence.ro www.primaresidence.ro

470. **RAHOVA,** dec., et. 2/6, 60 mp, 2015, Dream Residence, complex rezidential, spatios, loc parcare gratuit, finisaje la alegere, predare la cheie (gresie, faianta, parchet, termopane, usi), **45.900 €;** ☎0766.227.431 lucian@dream-rezidence.ro www.dream-residence.ro

471. **RAHOVA,** semidec., et. 2/4, 27 mp, 1978, renovat recent, baie cu cabina de dus, centrala proprie gaze separat, liber, cadastru, intabulare, bloc foarte curat, zona Rahova, Piata Economat, **19.500 €;** ☎0769.276.118/ 0724.549.202 pandelescu.andreea@gmail.com

472. **RAHOVA,** Alexandriei, dec., 48 mp, 2015, dezvoltator, loc parcare, tva inclus, beton+caramida, centrala proprie, costuri reduse de intretinere, finisaje complete import, acces rapid RATB, supermarket si loc de joaca, acces rapid Ghencea, **35.000 €;** ☎0720.533.411 george.govor@premiumimobiliare.ro www.apartamente-noi-ieftine.ro

473. **RAHOVA,** Barca et. 3/4, 61 mp, 1986, 2 camere, centrala termica, termopan, geam la baie, bloc reabilitat, scara curata, luminos, liber, acte, liniste, **46.000 €;** ☎0732.987.550 liana.pintoiu@alvis.com.ro

474. **RAHOVA,** Buzoieni, dec., et. 7/8, 54 mp, 1984, imb., Radet, ac, **43.000 €;** ☎0764.522.941/ 0726.029.688

475. **RAHOVA,** Ispirescu, dec., et. 7/8, 50 mp, 1982, ap. 2 camere, proprietar, bloc reabilitat termic, 2 lifturi, g, f, t, usa met, contorizat, aer cond, balcon, aproape de mijl. de transport, mobilat, accept credit, **50.000 €;** ☎0734.468.311/ 0762.656.024

476. **RAHOVA,** Margeanului, dec., et. 7/8, 52 mp, 1982, g, faianta, parchet, t, centrala termica, loc parcare platit, 2 lifturi, acte la zi, scoala si piata la 1 min. de bloc, **43.500 €;** ☎0787.859.952

477. **RAHOVA,** Pecineaga, dec., ap. 2 cam., cf. 1 sporit, recent renovat, ac, termopan, gresie, f, particular, **49.500 €;** ☎0740.920.521

478. **RAHOVA,** Salaj, dec., 48 mp, 2015, Dream Residence, 2 camere, la cheie, finisaje noi, gresie, faianta, parchet, t, centrala termica, loc parcare gratuit, contorizare individuala utilitati, **35.900 €;** ☎0721.246.314 stefan@dream-residence.ro www.dream-residence.ro

479. **RAHOVA,** Salaj, dec., 47 mp, 2015, Dream Residence, 2 camere, la cheie, finisaje noi, gresie, faianta, parchet, t, usa metalica, centrala termica, loc parcare inclus, contorizare individuala, utilitati, terasa 12 mp, **34.900 €;** ☎0721.246.314 stefan@dream-residence.ro www.dream-residence.ro

480. **RAHOVA,** Salaj, dec., 60 mp, 2015, Dream Residence, apartament situat in imobil nou, s+p+6, finisaje superioare la cheie, beton, caramida, loc parcare inclus, lift, com.0, tva inclus, **45.900 €;** ☎0721.246.314 stefan@dream-residence.ro www.dream-residence.ro

481. **RAHOVA,** Salaj, dec., et. 1/4, 62 mp, 2015, Zebra Residence, direct proprietar, la cheie, utilitati, piata, balcon, bucatarie inchisa, geam la baie, accept credit, RATB 139, 117, **40.000 €;** ☎0720.722.862

482. **RAHOVA,** Soseaua Salaj, dec., et. 1/6, 47 mp, 2015, Dream Residence, 2 cam., balcon 6 m, finisaje lux moderne Italia, tamplarie termopan, contorizare proprie, parcare inclusa in pret, **35.900 €;** ☎0766.227.431 lucian@dream-rezidence.ro www.dream-residence.ro

483. **RAHOVA-** Buzoieni, dec., et. 1/8, 50 mp, 1985, cf. 1, imbunatatiri recente- lux, g, f, p, t, um, ac, balcon termopan, usi interior, instalatii schimbate, la 2 min. Piata Rahova, neg., **54.500 €;** ☎0724.909.341/ 0748.210.364

484. **RAHOVEI CALEA bulevard 73 mp, cf. 1, liber, termopane, gresie, faianta, baie, bucatarie tip open space, disc., 45.000 €; ☎0771.771.362**

485. **REGINA MARIA,** Unirii, Libertatii, dec., et. 5/5, 74 mp, 2015, parcuri, complet finisat, centrala termica, calorifere, lift, contorizare individuala, caramida, mijloace de transport, comision 0, **85.000 €;** ☎0727.722.222 office@theconcept.ro www.theconcept.ro

486. **ROMANA** Parcul Gradina Icoanei, dec., et. 5/9, 71 mp, 1976, bloc pt. corpul diplomatic, camere inalte si spatioase, luminoase, living 34 mp open space, geam la baie, 65 mp util, boxa, **79.500 €;** ☎0726.340.034 r@reboutique.ro

487. **SABINELOR** Mariott, 50 mp, 1942, 1/2 in vila, f.imb., intabulat, liber, neg., **34.900 €;** ☎0746.188.866

488. **SALAJ** parc, semidec., et. parter/4, 38 mp, 2 camere, centrala termica, locatari civilizati, scoala gradinita doar 10 minute Unirii, **26.000 €;** ☎0723.389.967/ 0763.575.682 vanmiliimob@gmail.com

489. **SALAJ SOSEAUA,** dec., 60 mp, 2015, complex rezidential, apartament 2 camere spatios, loc parcare gratuit, finisaje la alegere, predare la cheie (gresie, faianta, parchet, termopane, usi), **45.900 €;** ☎0741.245.100/ 0733.501.444/ 0732.667.212 office@dream-rezidence.ro www.dream-residence.ro

490. **SALAJ SOSEAUA,** Rahova, dec., 47 mp, 2015, Dream Residence, balcon 6 m, finisaje lux moderne Italia, tamplarie termopan, contorizare proprie, parcare inclusa in pret, **35.900 €;** ☎0733.501.444 anda@dream-residence.ro www.dream-residence.ro

491. **SALAJ,** dec., 53 mp, 2015, comision 0%, et. 4, finisaje la alegere, parcare in curte, posibilitate mutare in maxim 1 saptamana, scoala, gradinita, piata, statie RATB, ID 196068, **26.000 €;** ☎0732.555.333/ 0724.204.724 office@activimob.ro www.activimob.ro

492. **SEBASTIAN** Petre Ispirescu, Dumbrava Noua, dec., et. parter/8, 60 mp, 1980, bloc reabilitat, bucatarie imensa, imbunatatiri, se vinde mobilat si utilat complet, apropiere ratb, piata, parc, Kaufland, Carrefour Vulcan acte, agentie, **55.500 €;** ☎0768.580.861 andreea_iorga@yahoo.com

493. **SECTOR 3,** zona Octavian Goga, dec., 62 mp, 1990, vand ap. 2 cam., confort sporit, parter, bucatarie mobilata la comanda, direct proprietar, neg., **80.000 €;** ☎021.270.39.10/ 0761.605.913

494. **SECTOR 6** Metrou Pacii, dec., 58 mp, 2016, ap. 2 cam, baie cu geam exterior, loc parcare gratuit, finisaje la alegere plafon 30 euro/mp, fatada ventilata Alucobond, structura dala groasa, caramida Porotherm 30 cm, tamplarie aluminiu, geam termopan, duplex, **44.824 €;** ☎0725.210.210 contact@transparentresidence.ro www.transparentresidence.ro

495. **SECTOR 6,** metrou Pacii, dec., 55 mp, 2016, ap. 2 cam., parter cu balcon deschis, baie cu geam exterior, loc parcare gratuit, predare Septembrie, finisaje la alegere plafon 30 €/mp, fatada ventilata Alucobond, structura dala groasa, caramida Porotherm 30 cm, tamplarie aluminiu. Geam termopan duplex, **41.959 €;** ☎0725.210.210 contact@transparentresidence.ro www.transparentresidence.ro

496. **SECTOR 6,** metrou Preciziei, dec., 59 mp, 2016, ap. 2 camere, etaj 1, predare Septembrie, structura dala groasa, caramida Porotherm 30 cm, tamplarie aluminiu, beton B400, fier BST500, Loc parcare gratuit, baie cu geam exterior, finisaje la alegere plafon 30 €/mp, **45.182 €;** ☎0725.210.210 contact@transparentresidence.ro www.transparentresidence.ro

497. **SECTOR 6,** Militari, Veterani, Aleea Zorelelor, semidec., 37 mp, proprietar, acte in regula, curat, igienizat, nu sunt probleme, **39.000 €;** ☎0742.230.618

498. **SINAIA** jud. Prahova, semidec., et. parter/4, 44 mp, 1964, superoferta. Apartament renovat si complet mobilat. Finisaje din lemn, corpuri de iluminat moderne. Doar periuta de dinti este necesara pt a avea un apartament de vacanta in Sinaia, **27.000 €;** ☎0723.393.293

499. **SISESTI,** Nord, dec., 49 mp, 2015, apartamente noi la cheie, cu 2 camere (46- 68 mp): 46.000- 69.000 €, 3 camere (95 - 100 mp): 95.000- 105.000 €. Finisaje la alegerea clientilor. Se accepta si credit. Oferta limitata, **46.000 €;** ☎0730.072.548/ 0742.908.707 office@tpmanagement.ro www.tpmanagement.ro

500. **SPATARUL PREDA,** strada Doina, semidec., et. 2/2, 45 mp, 1963, proprietar, vand ap. 2 camere, la 2 minute de Lidl, bloc caramida. Teren disponibil-23 mp. Renovat recent. Liber. 41.500 €, **42.000 €;** ☎0722.123.529 irina_jasmin@yahoo.com

501. **STEFAN CEL MARE** - Stadionul Dinamo, et. 10/10, 52 mp, 1983, necesita renovare, balcon, bloc reabilitat, 3 minute metrou Stefan cel Mare, exclusivitate, ID 54439, **65.000 €;** ☎021.317.20.92/ 0733.633.938 melania.gadaleanu@houseproviders.ro www.houseproviders.ro

502. **STEFAN CEL MARE** 3 min. metrou, semidec., et. demisol/3, 40 mp, 1930, zona linistita de case, toate utilitatile, renovat recent, ideal pentru firma dar si locuinta, vecinatati: Gradina Icoanei, Dorobanti, Barbu Vacarescu, ocazie, **28.000 €;** ☎0771.225.027

503. **STEFAN CEL MARE,** 2015, gars., 2, 3, 4 camere, spatios, metrou, lux, Parcul Circului, garaj; ☎0760.197.097

504. **STEFAN CEL MARE,** dec., et. 7/10, 54 mp, 1979, parchet, faianta, gresie, cabina dus, termopan, usa metal, aer conditionat, vec. Metrou Obor, Mosilor, Colentina, Mihai Bravu, OVA 73437, **65.000 €;** ☎0737.504.516 office@catalog-rezidential.ro www.catalog-rezidential.ro

505. **STEFAN CEL MARE,** 5 minute metrou Obor, semidec., et. 9/10, 54 mp, 1980, liber, centrala termica proprie, termopan, faianta, gresie, parchet bambus, negociabil, Mihai Bravu, Mosilor, Colentina, OVA 70236, **59.000 €;** ☎0737.504.516 office@catalog-rezidential.ro www.catalog-rezidential.ro

506. **STEFAN CEL MARE,** colt cu Vasile Lascar, dec., et. parter/8, 54 mp, 1980, proprietar, parter fara balcon, fara imbunatatiri. Civilizat. Scurgere canalizare separat **65.000 €;** ☎0751.311.528/ 0748.671.361

507. **STEFAN CEL MARE,** Lizeanu, 4 min. metrou Obor, dec., et. 5/10, 58 mp, 1980, confort I, cea mai mare impartire de apartament din zona, propus pentru reabilitare, fara imbunatatiri, acte la zi, pozitie excelenta, merita vazut, **62.000 €;** ☎0728.879.796

508. **STEFAN CEL MARE,** Obor dec., et. 6/8, 60 mp, 1982, 2 balcoane, reabilitat termic, gresie, faianta, parchet, termopan, usa metalica, intrare/vedere stradala, contorizare, intabulare, apropiere metrou, piata, parc, Mosilor, merita, **69.900 €;** ☎0755.075.903/ 021.252.33.22 iancului@excesimobiliare.ro www.excesimobiliare.ro

509. **STEFAN CEL MARE,** Obor, Mosilor, semidec., et. 9/10, 56 mp, 1981, spatios, bine compartimentat, 2 balcoane, centrala termica.Vecinatati: Mihai Bravu, Iancului, Barbu Vacarescu, Floreasca, Polona, Mosilor, Ferdinand, **57.000 €;** ☎0724.391.930/ 0733.131.395 vanzari@matimobiliare.ro www.matimobiliare.ro

510. **SUD,** dec., et. 5/6, 70 mp, 2015, apartament 2 camere cu scara interioara, direct proprietar, toate utilitatile, bucataria mobilata si utilata?. Masina de spalat in baie, ac in living. Disponibil doar pt plata cash, **40.500 €;** ☎0769.258.572 Dianaanetoi26@yahoo.com

511. **SUDULUI PIATA** 2 min. de metrou, sos. Oltenitei, dec., et. 1/9, 50 mp, 1970, bloc reabilitat termic, g, f, t, balcon inchis cu termopan, autorizatie pentru centrala, acte la zi, pret fix doar cash, **46.500 €;** ☎0787.859.952

512. **SUDULUI PIATA** Fantana Florilor, 10 minute de metrou, semidec., et. 8/9, 50 mp, 1970, imbunatatiri multiple, accept credit, **41.000 €;** ☎0721.095.449/ 0774.694.549

513. **SUDULUI PIATA** metrou 5 minute de mers pe jos, semidec., et. 8/9, 50 mp, 1970, renovat si mobilat recent, accept credit, **42.900 €;** ☎0721.095.449/ 0774.694.549

514. **SUDULUI PIATA** Sun Plaza, dec., et. 8/8, 52 mp, 1982, confort 1, bucatarie spatioasa, intabulat, accept credit, **40.500 €;** ☎0774.675.546/ 0721.603.354

515. **SUDULUI PIATA,** 2 min. metrou, mall Sun Plaza, dec., et. 3/3, 67 mp, 2015, bloc nou, zona linistita, centrala termica, finisaje incluse, spatioase, caramida, finalizat, direct dezvoltator, **63.500 €;** ☎0727.722.222 office@theconcept.ro www.theconcept.ro

516. **SUDULUI PIATA,** Cercetatorilor, dec., et. 8/8, 52 mp, 1982, confort 1, gresie, faianta, parchet, termopan, usa metalica, bloc 1982, balcon, supr. 52 mp, metrou si ap 2 cam Brancoveanu-Budimex, confort 1, balcon, g, f, p, t, usa met, aer cond., **41.900 €;** ☎0720.876.587 r.imobiliare@yahoo.com

517. **SUDULUI PIATA,** metrou, Sun Plaza, dec., et. 3/5, 57 mp, 2015, 2 camere in bloc nou 2015, finisat la cheie, ultra lux, balcon mare, geam la baie, centrala proprie, 4 apartamente pe etaj, zona linistita, locatie excelenta, **58.000 €;** ☎0765.658.737/ 0721.741.885 trifu.danandrei@yahoo.com www.blocurinoibucuresti.ro

518. **SUDULUI PIATA,** Secuilor, semidec., et. 4/8, 52 mp, confort 1, etaj intermediar, bucatarie mare, patrata, liber, intretinut, parchet, gresie, faianta, baie cu aerisire cu geam, balcon mare, apropiere metrou, **42.900 €;** ☎0771.350.631/ 0733.300.779 www.liderimobiliare.ro

519. **TECUCI** jud Galati semidec., et. 3/3, 50m mp, 1978, apartament situat in zona centrala langa catedrala, vis-a-vis de cinematograf . Nemobilat, nerenovat, poate fi modificat dupa propiile gusturi, negociabil, **22.000 €;** ☎0746.279.272 aenciu36@yahoo.ro

520. **TEI** Domino, dec., et. 10/10, 42 mp, 1978, renovat recent, multiple imbunatatiri, gresie, faianta, parchet, termopan, usa metalica, bloc reabilitat termic, se vinde partial mobilat si utilat **42.900 €;** ☎0720.192.652/ 0768.348.711 kdwimob@gmail.com

521. **TELEVIZIUNE,** vizavi, semidec., et. 3/3, 60 mp, 1960, vanzare apartament 2 camere, cf. 1, cu imbunatatiri, finisat, ct propie, parchet, gresie si faianta, ferestre tp , bloc din caramida, **120.000 €;** ☎0729.158.583 nicu_imob@yahoo.com

522. **THEODOR PALLADY** metrou Policolor (Nicolae Teclu) semidec., et. 6/11, 46 mp, 2016, ansamblu de blocuri noi, predare 2016, reabilitat, suprafete incepand cu 46 mp, centrala, toate utilitatile, **39.700 €;** ☎0728.777.132 office@ramax.ro

523. **THEODOR PALLADY,** dec., 47 mp, 2015, confort 1, imobil P+3+M, centrala termica, finisaje la alegere, comision 0% **42.500 €;** ☎0723.123.000

524. **THEODOR PALLADY,** dec., et. demisol/3, 47 mp, 2016, imobil nou, 8 min. metrou 1 Decembrie 1918, D+P+3E, fin. aprilie 2016, beton, caramida, g, f, p, t, um, centrala termica, accept credit P.C., lift, com. 0, tva inclus de 5%, **37.500 €;** ☎0746.542.773/ 0769.437.775/ 0768.388.298 amaliarezident@yahoo.com http://www.amaliarezident.ro

525. **THEODOR PALLADY,** dec., et. demisol/3, 47 mp, 2016, imobil nou, 8 min. metrou 1 Decembrie 1918, D+P+3E, fin. aprilie 2016, beton, caramida, g, f, p, t, um, centrala termica, credit p.c, lift, com.0, tva inclus de 5%, **37.500 €;** ☎0768.388.298/ 0766.104.953/ 0769.437.775 amaliarezident@yahoo.com http://www.amaliarezident.ro

526. **THEODOR PALLADY,** dec., 69 mp, 2015, Metropolitan Residence Policolor, Policolor, 2 camere, particular, ansamblu rezidential la doar 5 min. de statia metrou Nicolae Teclu, centrala termica, finisaje la alegerea clientului, **57.000 €;** ☎0721.805.158/ 0722.297.332 gabriela@metropolitanresidence.ro www.metropolitanresidence.ro

527. **THEODOR PALLADY,** Mizil, dec., et. parter/3, 56 mp, 2016, imobil nou, 8 min. metrou 1 Decembrie 1918, D+P+3E, aprilie 2016, la cheie, beton, caramida, cp, g, f, p, t, um, accept credit P.C, com. 0, tva 5% inclus, lift, **54.500 €;** ☎0768.388.298/ 0746.542.773/ 0769.437.775 amaliarezident@yahoo.com http://www.amaliarezident.ro

528. **THEODOR PALLADY,** Mizil, dec., et. parter/3, 56 mp, 2016, imobil nou, 8 min.metrou 1 Decembrie 1918, D+P+3E, aprilie 2016, la cheie, beton, caramida, cp, g, f, p, t, um, accept credit P.C, com 0, tva 5% inclus, lift, **54.500 €;** ☎0769.437.775/ 0768.388.298/ 0746.542.773 amaliarezident@yahoo.com http://www.amaliarezident.ro

529. **THEODOR PALLADY,** Mizil, 8 min. metrou 1 Decembrie 1918, dec., et. 1/4, 57 mp, 2016, imobil nou, D+P+3E, aprilie 2016, la cheie, beton+ caramida, cent. proprie, g, f, p, t, um, credit, lift, com.0, tva 5% inclus, **55.500 €;** ☎0746.542.773/ 0768.388.298/ 0769.437.775 amaliarezident@yahoo.com

530. **THEODOR PALLADY,** Ozana, dec., et. 2/4, 60 mp, 2015, spatioase, debara, camara, centrala termica, boxe, locuri parcare, lift, finisaje la alegere, tamplarie Gealan 6 cam-tripan, bloc nou in ansamblu rezidential. Dezvoltator, comision 0, **45.600 €;** ☎0729.276.900 nelu.titansunpark@gmail.com

531. **TIMISOARA BULEVARDUL** Mall Plaza, semidec., et. 2/9, 51 mp, renovat partial, liber, centrala (sms pt. poze si schita), **45.000 €;** ☎0767.270.096

532. **TIMISOARA,** Bd., Plaza Mall, dec., et. 4/10, 50 mp, 1974, confort 1, renovat, gresie, faianta, parchet, termopan, balcon inchis, aer conditionat, geam la baie, acte la zi, Vecinatati: Drumul Taberei, Militari, **51.000 €;** ☎0724.543.014 cristian@theosimob.ro www.theosimob.ro

533. **TIMPURI NOI,** dec., et. parter/4, 74 mp, 2015, Nerva Traian, metrou, in apropiere de parcul Tineretului, lux, elegante si spatioase bloc nou d+p+4e, caramida, lift hidraulic, 23 apartamente, bucatarie inchisa. TVA 20% inclus, vizionari si S si D, **107.000 €;** ☎0722.248.933 viorel.iosifescu@gmail.com www.apartamentenoi0comision.ro

534. **TINERETULUI** Baladei, semidec., et. 5/8, 54 mp, 1978, spatios si bine compartimentat. Vecinatati: Timpuri Noi, Calea Vacaresti, parc, Metro, Sincai, Cantemic, Palatul Copiilor, Mihai Bravu, **68.000 €;** ☎0733.131.395/ 0724.391.930 vanzari@matimobiliare.ro www.matimobiliare.ro

535. **TINERETULUI** metrou, dec., et. 9, 50 mp, confort 1, termopane, faianta, gresie, parchet, bloc reabilitat, civilizat, scara impecabila, pozitie deosebita, acces rapid metrou (3 minute), parcul Tineretului, piata Unirii, **54.000 €;** ☎0744.600.976/ 0736.463.258

536. **TINERETULUI** Parc, dec., et. 2/10, 60 mp, 1987, zona linistita, gresie, faianta, parchet, complet utilat si mobilat de lux, acces rapid catre centru, statia de metrou Tineretului la 5 minute. Disponibil imediat, non stop, urgent, **107.000 €;** ☎0764.538.027/ 0768.295.999 apartamentepaga@gmail.com www.pagaimobiliare.ro

537. **TINERETULUI,** semidec., et. 6/8, 50 mp, 2 cam., proprietar, vedere parc, **72.000 €;** ☎0726.141.531

538. **TINERETULUI,** dec., et. 8/10, 55 mp, 1978, fara imbunatatiri, geam la baie, 3 min. metrou, piata, parc, ideal investitie, liber, toate actele, **65.000 €;** ☎0752.010.040/ 021.327.56.59 office@confortcasaimobiliare.ro www.confortcasaimobiliare.ro

539. **TINERETULUI,** apropiere metrou, piata, parc, dec., et. 8/10, 55 mp, 1978, cf. 1, etaj intermediar, fara imbunatatiri, acte la zi, **65.000 €;** ☎0722.300.698/ 021.330.79.50 www.liderimobiliare.ro

540. **TINERETULUI,** Metrou, semidec., 52 mp, 1977, etaj intermediar, bloc reabilitat, parchet in sufragerie, gresie si faianta in bucatarie, UM, parc si metrou Tineretului, oferta reala, **69.000 €;** ☎0743.041.701 bogdan.cirlan@city-estate.ro www.city-estate.ro

541. **TINERETULUI,** metrou, et. 4/8, 56 mp, 1982, renovat recent, parchet, termopan, um, ac, instalatii sanitare si electrice noi, pozitionat in apropierea mijloacelor de transport, metrou, parc, Piata Norilor, scoala, gradinita, etc., **69.000 €;** ☎0736.360.011/ 0755.258.729 paul.predus@yahoo.com

542. **TINERETULUI,** Vacaresti, dec., et. 2/10, 68 mp, 2016, parc, piata, scoala, magazine, bloc nou, pret promotional, complet finisat, mobilier bucatarie, aer conditional, comision 0, dezvoltator, **64.500 €;** ☎0727.722.222 office@theconcept.ro www.theconcept.ro

543. **TINERETULUI,** Vacaresti, vis-a-vis Parcul Copiilor, dec., et. 2/10, 68 mp, 2016, dezvoltator, imobil s+p+10, receptie decembrie 2016, finisaje incluse, centrala de apartament, baia utilata, contorizare separata, 66.500+tva, avans 20%, **66.500 €;** ☎0724.009.281 office@davincigroup.ro www.davincigroup.ro

544. **TITAN** -1 Decembrie, dec., 53 mp, 2015, etaj 1, 2, 3, bloc nou, compartimentari caramida, finisaje la alegere, centrala proprie, interfon, tamplarie Veka, usa metalica, usi interioare Pinum, TVA 5% inclus, **47.500 €;** ☎0721.302.778/ 0767.946.358 siriului51@gmail.com www.siriului51.ro

545. **TITAN** -Jean Steriadi, dec., 58 mp, 2015, direct dezvoltator, P+4E+Pod, apartament cu bucatarie inchisa, balcon, geam la baie, finisaje incluse la alegere, compartimentari caramida tencuita, TVA 5% inclus in pret. Accept Prima Casa, **52.000 €;** ☎0721.302.778/ 0767.946.358 siriului51@gmail.com www.siriului51.ro

546. **TITAN** -Mizil dec., et. 1/3, 50 mp, 2016, imobil nou, 8 metrou 1 Decembrie 1918, direct dezv., bloc nou, fin. aprilie 2016, caramida, beton, lift, g, f, p, t, um, centr. termica, termopan 7 camere Salamander, com. 0%, **49.000 €;** ☎0769.437.775/ 0746.542.773/ 0768.388.298 amaliarezident@yahoo.com www.amaliarezident.ro

547. **TITAN** -Mizil dec., et. 1/3, 55 mp, 2016, imobil nou, d+p+3e, fin. aprilie 2016, 8 min. metrou, 1 Decembrie 1918, la cheie, centrala proprie, beton+ caramida, g, f, p, t, um, accept credit, com. 0, tva de 5% inclus, **53.000 €;** ☎0746.542.773/ 0769.437.775/ 0768.388.298 amaliarezident@yahoo.com http://www.amaliarezident.ro

548. **TITAN** -Mizil, dec., et. 1/3, 50 mp, 2016, imobil nou, metrou 1 Dec. 1918, direct dezv., bloc nou, fin. aprilie 2016, caramida, beton, lift, g, f, p, t, um, centrala termica, termopan 7 camere Salamander, com.0%, **49.000 €;** ☎0769.437.775/ 0768.388.298/ 0746.542.773 amaliarezident@yahoo.com www.amaliarezident.ro

549. **TITAN** -Th. Pallady dec., et. 1/3, 48 mp, 2016, imobil nou, fin. aprilie 2016, direct dezv., 8 min. metrou 1 Decembrie 1918, com. 0%, beton+caramida, lift, g, f, p, t, um, centrala termica, tva de 5% inclus, comision 0, **46.500 €;** ☎0768.388.298/ 0769.437.775/ 0746.542.773 amaliarezident@yahoo.com www.amaliarezident.ro

550. **TITAN** -Th.Pallady, dec., et. 1/3, 48 mp, 2016, imobil nou, fin. aprilie 2016, direct dezv., 7 min. metrou 1 Decembrie 1918, com. 0%, beton+ caramida, lift, g, f, p, t, UM, centrala termica, tva de 5% inclus, comision 0, **46.500 €;** ☎0746.542.773/ 0769.437.775/ 0768.388.298 amaliarezident@yahoo.com www.amaliarezident.ro

551. **TITAN** Auchan, semidec., 48 mp, 2010, 2 camere, 56 mp, bloc finalizat 2010, gresie, faianta, parchet, termopan, usa metal, contorizare individuala, optional parcare si boxa, TVA 5% inclus, **52.500 €;** ☎0731.334.025 marius.stefanache@citadella-titan.ro www.citadella-titan.ro

552. **TITAN** Camil Ressu, parc IOR, 7 minute metrou, semidec., et. 2/10, 53 mp, 1970, parchet din constructie, termopan, usa metalica, balcon mare, contorizat, acte complete, se accepta credit, merita vazut, **46.500 €;** ☎0743.060.803/ 021.341.08.35 contact@stevimobiliare.ro www.stevimobiliare.ro

553. **TITAN** Grigorescu, metrou 4 min., et. 7/10, 56 mp, 1983, bloc reabilitat. Apartamentul este renovat la cheie. Renovat total de la zero, usi noi, instalatii, parchet nou, baie renovat total. Se accepta credit, liber. Parc 5 min., **53.500 €;** ☎0735.360.282

554. **TITAN** Jean Steriadi, dec., 50 mp, 2015, p+4, apartament cu balcon, termopane Veka, usi interioare Pinum, centrala proprie, finisaje la alegere, fereastra la baie, TVA 5% inclus, accept Prima casa, **43.900 €;** ☎0721.302.778/ 0767.946.358 siriului51@gmail.com www.siriului51.ro

555. **TITAN** Lidl, Rebreanu, dec., et. 10/13, 50 mp, 2012, complex nou, gresie, faianta, parchet, termopan, usa metalica, aer conditionat, centrala proprie de apartament, se vinde mobilat si utilat, acte, 7 min. metrou Titan, **58.000 €;** ☎0743.060.800/ 021.341.08.35 contact@stevimobiliare.ro www.stevimobiliare.ro

556. **TITAN** parc Titanii, dec., et. 5/10, 56 mp, 1970, confort 1, bloc nemtesc, liber, acte ok, gresie, faianta, termopan, calorifere noi, instalatii schimbate, situat la 10 min. metrou Titan, **52.000 €;** ☎0732.135.471

557. **TITAN** Policlinica 54 mp, 1977, etaj 9/10, confort 1, dec., cu balcon, cu imbunatatiri, gresie, faianta, parchet, termopan. Bloc plasat in zona verde langa parcul Titanii, scoala. Se accepta credit, **53.500 €;** ☎0723.602.926/ 0741.107.824 office@amdf-imobiliare.ro www.amdf-imobiliare.ro

558. **TITAN** Policlinica, parc copii Titanii, dec., et. 5/10, 54 mp, 1970, zona vile, sufragerie 21 mp, liber, intabulat, **53.500 €;** ☎0722.501.636

559. **TITAN** str. Postavarul aproape de Billa si de parc, semidec., et. 3/3, 59 mp, 2012, in imobil nou P+2+M, constructie beton si caramida, balcon 14 m, se preda finisat: centrala proprie, gresie, faianta, parchet, um, usi int., ob. sanitare, comision 0%, **55.000 €;** ☎0740.250.485 revecor@yahoo.com

560. **TITAN,** dec., 47 mp, 2016, Ansamblu rezidential- faza II, la numai 7 minute distanta de metrou 1 Decembrie. Apartament de 2 camere cu loc de parcare inclus, in imobil P+3, finalizare 2016. Finisaje de calitate la alegere, toate utilitatile, TVA 5% inclus, **42.500 €;** ☎0736.339.164/ 0722.283.393 office@upstate.ro

561. **TITAN,** dec., et. parter/10, 36 mp, 1978, ap. 2 cam., cf. 2, gresie, faianta, parchet, termopan, um, boxa, loc de parcare, izolat, **30.000 €;** ☎0731.136.698/ 0768.322.642 carmen_alice82@yahoo.com

562. **TITAN,** vand ap. 2 camere, sau schimb cu garsoniera; ☎0764.477.403

563. **TITAN,** 1 Decembrie Residence, dec., 46 mp, 2015, calitatea, designul si utilitatea se regasesc in cele 30 de apartamente cu 2 camere, tip duplex, **27.900 €;** ☎0728.888.865/ 0728.829.333 adina.curcuta@hlretailgroup.com

564. **TITAN,** Auchan, semidec., 47 mp, 2010, 2 camere, 55 mp, bloc finalizat 2010, gresie, faianta, parchet, termopan, usa metal, contorizare individuala, optional parcare si boxa, TVA 5% inclus, **51.000 €;** ☎0731.334.025 marius.stefanache@citadella-titan.ro www.citadella-titan.ro

565. **TITAN,** Auchan, dec., et. 2/6, 56 mp, 2015, bloc nou, P+6, apartament finisat, obiecte sanitare in baie,centrala termica individuala, lift hidraulic, comision 0, direct dezvoltator, **43.900 €;** ☎0727.722.222 office@theconcept.ro www.theconcept.ro

566. **TITAN,** Billa-Salajan, dec., et. 3/10, 36 mp, 1976, apt 2 cam. +balconul, contorizat, imbunatatiri minime, balcon inchis, acte ok, cash/credit, **35.500 €;** ☎0726.243.311

567. **TITAN,** Grigorescu, semidec., 49 mp, 2016, imobil nou, demisol (parcare)+p+2e+m, modern, direct dezv., accept credit bancar / ipotecar, predare decembrie 2016, 10 min. metrou, finisaje la alegere, centrala proprie, geam Tripan, red. 10% la plata in avans, **47.900 €;** ☎0758.234.495/ 0758.090.101 rusu.c@vbi.ro www.vbi.ro

568. **TITAN,** Grigorescu, Billa, dec., et. 7/10, 54 mp, 1973, confort 1, fara imbunatatiri, dormitor spatios, scara curata, acte ok, accept credit, situat la 8-10 min. metrou, merita vazut, **43.000 €;** ☎0732.135.471

569. **TITAN,** Grigorescu, Trapezului, semidec., 38 mp, 2016, imobil nou, demisol (parcare)+p+2e+m, modern, direct dezv., accept credit bancar / ipotecar, predare decembrie 2016, 10 min. metrou, finisaje la alegere, centrala proprie, geam Tripan, red. 10% la plata in avans, **56.900 €;** ☎0758.234.495/ 0758.090.101 rusu.c@vbi.ro www.vbi.ro

570. **TITAN,** Liviu Rebreanu, langa Piata Ramnicu Sarat, dec., et. 9/10, 50 mp, 1968, scara curata, stradal, amenajat partial, cadastru si intabulare, merita vazut, pret user negociabil, **65.000 €;** ☎0743.256.488

571. **TITAN,** metrou, parc, et. 2/4, 50 mp, 1968, cf. I, cochet, amenajat, parchet, gresie, fa

Imobiliare vânzări 3 CAMERE

24 3 Camere

IMOBILIARE VÂNZĂRI

1. **1 DECEMBRIE 1918** dec., et. 7/8, 60 mp, 1977, 3 camere, cu imbunatatiri, termopan, usa metalica, curat, **55.000 €;** ☎0725.348.512 alina.stan@saferealestate.ro

2. **1 DECEMBRIE 1918** dec., et. 5/10, 74 mp, 1983, confort 1, avand o suprafata utila de 68 mp. Apartamentul dispune de 2 balcoane, 3 debarale, 2 bai ambele cu geam, **63.000 €;** ☎0764.143.939 office.levivasimobiliare@yahoo.com

3. **1 DECEMBRIE 1918** Auchan, stradal, semidec., et. parter/4, 64 mp, 1974, vedere mixta, balcon, curat, bloc linistit, liber, toate actele, **53.000 €;** ☎0732.135.471

4. **1 DECEMBRIE 1918** Auchan, stradal, semidec., et. parter/4, 64 mp, 1974, vedere mixta, balcon, curat, bloc linistit, liber, toate actele, **53.000 €;** ☎0728.777.132 office@ramax.ro

5. **1 DECEMBRIE 1918** Titan, semidec., 109 mp, 2016, imobil nou, demisol (parcare) +p+2e+m, modern, direct dezv, accept credit bancar / ipotecar, predare iulie 2016, 10 min. metrou, finisaje la alegere, centrala prop., geam Tripan, red. 6% la plata in avans, **81.900 €;** ☎0758.234.495/ 0758.090.101 rusu.c@vbi.ro www.vbi.ro

6. **1 DECEMBRIE 1918,** semidec., et. 3/4, 64 mp, 1968, 3 camere, confort 1, izolat termic, centrala termica, gresie, faianta, parchet, termopan, usa metalica, **58.000 €;** ☎0725.348.512/ 0722.459.956 alina.stan@saferealestate.ro www.saferealestate.ro

7. **1 DECEMBRIE 1918,** Auchan, stradal, semidec., et. parter/4, 64 mp, 1974, vedere mixta, balcon, curat, bloc linistit, liber, toate actele, **53.000 €;** ☎0732.135.471

8. **1 DECEMBRIE,** metrou, particular, ap. 3 camere, imbunatatiri, centrala, AC, parchet, jaluzele, bloc reabilitat, et. 4; ☎0722.713.362

9. **1 DECEMBRIE,** Sos. Giurgiului, dec., 80 mp, 1989, ap. 3 camere, stradal, reabilitat, sau schimb cu casa curte, urgent, negociabil; ☎0726.220.034

10. **13 SEPTEMBRIE** -Nedeleanu, dec., et. 1/8, 00 mp, cf.1, hol „h" gresie, faianta, parchet, termopan, scara curata civilizata fara restantieri, disc., **76.000 €;** ☎0730.421.581

11. **13 SEPTEMBRIE** Antiaeriana, Sos. Bucuresti-Magurele, dec., 112 mp, 2016, case la pret de apartament, intretinere redusa cu 90%, izolatie 24 cm polistiren, acoperis 30 cm vata bazaltica, 15 cm polistiren pardoseala, incalzire in pardoseala, **85.400 €;** ☎0732.146.179/ 0733.093.000 gabriel@ecovillas.ro www.ecovillas.ro

12. **13 SEPTEMBRIE,** Marriott, Str. Sabinelor, semidec., et. 6/6, 65 mp, 2009, suprafata construita -76 mp., balcon- 3.5 mp., finisaje de calitate, gresie, faianta, parchet masiv, A/C, contorizat separat, curat, liber. **81.500 €;** ☎0744.640.069 imobiliare_solutions@yahoo.com

13. **13 SEPTEMBRIE,** Prosper, dec., et. 3/8, 84 mp, 1990, apartament 3 camere, cu 2 balcoane, renovat total, mobilat sau nemobilat, liber, proprietar; ☎0765.780.869

14. **ALBA IULIA PIATA** CEC, et. 2/3, 100 mp, superpozitie, acces metrou/ ratb, zona foarte linistita, 2 apartamente/nivel, 100 mp, bloc 2014, finisat, dispunere excelenta, 2 gs cu geam, bucatarie inchisa/ deschisa cu geam, ac, centrala, utilitati separate, **115.000 €;** ☎0728.415.944/ 0745.540.560

15. **ALBA IULIA PIATA,** dec., et. parter/2, 90 mp, 1993, apartament 3 camere, parter vila (p/2), intrare separata, curte, garaj, parchet stejar, centrala termica, nemobilat, negociabil, **129.000 €;** ☎0731.673.988 anuntul.ro

16. **ALBA IULIA PIATA,** Sector 3, semidec., 77 mp, 1939, ap. 3 cam. in vila, supraf. curte 277 mp, **95.000 €;** ☎0744.301.764

17. **ALEXANDRIEI SOSEAUA** dec., 71 mp, 2014, etaj 3, bloc nou, finalizat si locuit in intregime, gaze, apa, lumina, centrala proprie, se accepta credit, **42.000 €;** ☎0760.654.548/ 021.440.22.49 conceptimobiliare@yahoo.com www.conceptimobiliare.ro

18. **ALEXANDRIEI,** Ghencea, dec., 118 mp, 2015, penthouse, etaj 5+6, scara interioara, 150 mp construiti, 118,5 mp utili, loc parcare in proprietate, finisat complet + alarma + doua aparate de aer conditionat, doua bai. Vino sa vezi. Suna acum, **72.900 €;** ☎0720.533.409 wrp@premiumimobiliare.ro www.wrp.ro

19. **ALEXANDRU OBREGIA,** semidec., et. 4/9, 68 mp, 1970, curat, zona linistitia, locatari civilizati, apropiere centre comerciale, mijloc transport, piata, scoala, gradinita, zona excelenta, merita vazut, 2 balcoane, vedere mixta, discutabil, **50.000 €;** ☎0724.724.128 imobiliare3s@yahoo.com

20. **ALEXANDRU OBREGIA,** BRD, semidec., et. 4/9, 73 mp, confort 1, etaj intermediar, 2 balcoane, gresie, faianta, parchet, baie cu aerisire geam, curat, acte la zi, bloc civilizat, cartier Berceni, Piata Straduintei, **49.900 €;** ☎0733.300.779/ 0771.350.631 www.liderimobiliare.ro

21. **ALEXANDRU OBREGIA.** semidec., et. parter/4, 67 mp, 1965, Agentia noastra propune la vanzare apartament 3 cam. fara imbunatatiri, necesita renovare, zona linistitasi curata. Merita vazut, **59.500 €;** ☎0737.381.511 cristian.realtors@gmail.com

22. **APARATORII PATRIEI** - apropiere metrou, sector 4, 65 mp, 2015, 3 camere, et. 2, finisat, liber, 2 bai, balcon, contorizare proprie, direct dezvoltator, **52.900 €;** ☎0744.228.099

23. **APARATORII PATRIEI** metrou, stradal, semidec., et. 6/8, 67 mp, 1982, suprafata 70 mp, 2 grupuri sanitare, geam la baie, 1 balcon, posibilitate centrala, langa metrou, toate actele, liber, ocazie, **55.000 €;** ☎0752.010.040/ 021.327.56.59 office@confortcasaimobiliare.ro www.confortcasaimobiliare.ro

24. **APARATORII PATRIEI,** 78 mp, Metropolitan Residence, direct dezvoltator, 3 camere, tip 1, in bloc nou, in constructie, compartimentare din caramida, finisaje moderne la alegere, in zona Aparatorii Patriei - Berceni, in imediata vecinatate a statiei de metrou Aparatorii Patriei, **75.000 €;** ☎0736.362.110 ramona@metropolitanresidence.ro

25. **APARATORII PATRIEI,** 5 min. metrou, dec., et. 1/4, 70 mp, 1978, proprietar, CT, A/C, izolat termic, gresie, faianta, parchet, termopan, usa metalica, baie+wc de serviciu, debara, 2 boxe la subsol, loc de parcare, zona verde, **68.000 €;** ☎0764.639.553/ 0729.740.712 oancea.alinaa@yahoo.com

26. **APARATORII PATRIEI,** metrou, dec., 75 mp, 2016 , direct dezvoltator, vand apartament 3 camere, in bloc nou construit, finisaje la alegere, toate utilitatile, **75.000 €;** ☎0721.805.158/ 0722.297.332 gabriela@metropolitanresidence.ro

27. **APUSULUI** Militari, semidec., et. 7/10, vand 3 cam., um, g, f, ac, c+i, liber, semimob., neg., **39.000 €;** ☎0722.534.068/ 0721.509.725

28. **ARENA NATIONALA,** dec., et. 10/10, 75 mp, 1985, acte, liber, 3 balcoane, **58.000 €;** ☎0730.110.620

29. **AVIATIEI** Borsa, dec., et. 3/4, 69 mp, 1986, recent renovat, parchet din bambus, ferestre termopan din lemn stratificat, centrala proprie, aer conditionat, vedere mixta, loc de parcare platit, apartamentul se vinde partial mobilat, **113.000 €;** ☎0773.384.277 cosmin.andrei@inessintermed.ro

30. **AVIATIEI** metrou, dec., et. parter/4, 70 mp, 1985, bloc reabilitat, balcon, cu imb. g, f, p, t, um, cad, int, **110.000 €;** ☎0721.607.265

31. **AVIATIEI** Promenada, dec., et. 1/3, 110 mp, 2016, particular, apartament 3 camere, 2 bai ,2 balcoane, bucatarie inchisa, lift, loc parcare subteran, terasa 60 mp, toate utilitatile, accept credit, TVA inclus in pret, **103.000 €;** ☎0727.606.466

32. **AVIATIEI,** dec., et. 6/9, dezvoltator, bloc nou, apropiere metrou, pozitie excelenta, bucatarie inchisa, centrala termica proprie, compartimentare din caramida, finisaje moderne la alegere. Suprafata: 98,50 mp. Colaboram cu agentiile, **137.500 €;** ☎0734.382.976 ramona@metropolitanresidence.ro www.metropolitanresidence.ro

33. **AVIATIEI,** dec., 100 mp, 2015, Metropolitan Residence, dezvoltator, bloc nou apropiere metrou, 3 camere, bucatarie inchisa, compartimentare din caramida, finisaje moderne la alegere, **141.000 €;** ☎0736.362.110 ramona@metropolitanresidence.ro www.metropolitanresidence.ro

34. **AVIATIEI,** Phoenicia Carbunarilor, semidec., et. 5/5, 106 mp, 2014, bloc nou, lux, centrala Buderus, aer conditionat, terasa, izolatie Knauf, usi Pinium, parchet Egger, termopan tripan cu argon, gresie si faianta Marazzi, Baneasa, Herastrau, Nordului, **108.000 €;** ☎0752.211.130 vanzari@aisielimobiliare.ro www.aisielimobiliare.ro

35. **AVIATIEI,** Phoenicia, semidec., et. 4/5, 113 mp, 2014, Direct dezvoltator. promotie, ultimele trei apartamente, strada Carbunarilor. Suprafete intre 106 si 175 mp construiti. Finisaje de calitate. Detalii la telefon. Vecinatati: Baneasa, Pipera, Caramfil, **110.000 €;** ☎0758.058.002 vanzari@aisielimobiliare.ro

36. **AVRIG,** ansamblul Obor Towers, apropiere metrou si parc, semidec., et. 2/15, 117 mp, 2010, zona linistita, dispune de finisaje de lux, 2 grupuri sanitare, centrala proprie, terasa de 23 metri patrati, disponibil etaje: 9, 10, 11, 12, 13, 14, **105.473 €;** ☎0726.197.762 andrada@nextdoor.ro

37. **BABA NOVAC,** semidec., et. 3/10, 63 mp, 1970, particular, 1 balcon, stare buna, nu necesita reparatii, mobilat, termopan, usa metalica, 3 ac, cadastru, intabulare. Pret fix, **62.500 €;** ☎0767.440.516

38. **BABA NOVAC,** Campia Libertatii, Parc Titan, semidec., et. 6/10, 70 mp, confort 1, liber, vedere parc, 2 grupuri sanitare, gresie, fainta, parchet, acte ok, merita vazut, **70.000 €;** ☎0732.135.471

39. **BABA NOVAC,** metrou, 2012, terasa mare, spatios; ☎0756.232.884

40. **BACIULUI,** sector 5, dec., et. 1/10, 71 mp, 3 camere, confort 1, gresie, f. Relatii telefon, **49.000 €;** ☎031.102.18.34/ 0729.703.899

41. **BANEASA** Sisesti, Nord et. 4/4, 168 mp, 2015, parc privat, finisaje premium, acces stradal privat, paza, lac, ponton privat amenajat, spatii vitrate generoase, incalzire in pardoseala, gresie faianta Marazzi, parchet triplustratificat, lux, **170.000 €;** ☎0735.100.039 contact@northsidepark.ro www.northsidepark.ro

42. **BANEASA** Sisesti, Nord et. 4/4, 186 mp, 2015, parc privat, finisaje premium, acces stradal privat, paza, lac, ponton privat amenajat, spatii vitrate generoase, incalzire in pardoseala, gresie-faianta Marazzi, parchet triplustratificat, lux, **189.000 €;** ☎0735.100.039 contact@northsidepark.ro www.northsidepark.ro

43. **BANEASA** Sisesti, Nord, parc, et. 5/6, 133 mp, 2016, privat, finisaje premium, acces stradal privat, paza, lac, ponton privat amenajat, spatii vitrate generoase, incalzire in pardoseala, gresie, faianta Marazzi, parchet triplustratificat, august 2016, lux, **119.700 €;** ☎0735.100.039 contact@northsidepark.ro www.northsidepark.ro

44. **BANEASA,** Dobrogeanu Gherea, dec., et. 4/5, 80 mp, 2009, supr. construita 103 mp, 2 bai, centrala proprie, aer conditionat, gresie, faianta, parchet, t, usa metal, **119.000 €;** ☎0755.164.205 victor_crangureanu@yahoo.com

45. **BANEASA,** Pipera, langa rondul OMV, dec., et. 4/8, 101 mp, 2016, finisaje la alegere, incluse in pret, centrala individuala, calorifere, aer conditionat, lift, comision 0, **75.900 €;** ☎0722.269.983 office@theconcept.ro www.theconcept.ro

46. **BANEASA,** Sisesti, dec., 75 mp, 2015, cartier exclusivist, apartament cu spatii generoase, direct proprietar, s+p+4e+5R, arhitectura si finisaje de calitate, toate utilitatile, **92.000 €;** ☎0765.722.047 vanzari@nord-sisesti-residence.ro www.nord-sisesti-residence.ro

47. **BANEASA,** Sisesti, dec., 84 mp, 2015, cartier exclusivist, apartament cu spatii generoase, direct proprietar, S+P+4E+5R, arhitectura si finisaje de calitate, toate utilitatile, **110.000 €;** ☎0765.722.047 vanzari@nord-sisesti-residence.ro www.nord-sisesti-residence.ro

48. **BANEASA,** strada Liliacului, dec., et. 2/3, 94 mp, 2015, nou, lift, se preda finisat, apropriere lac, etaj 2/3+m, bine compartimentat. Vecinatati: Baneasa, Aviatiei, Caramfil, Piata Presei Libere, Casa Scanteii, Miorita, **92.000 €;** ☎0758.058.002 vanzari@aisielimobiliare.ro www.aisielimobiliare.ro

49. **BASARABIA** Diham, dec., et. 6/8, 71 mp, 1986, 3 cam. apartament stradal, luminos, gresie, faianta, termopan, usa metalica, 2 gr sanitare, geam la baie, loc de parcare, bloc reabilitat, ID 20256, **68.500 €;** ☎0732.987.550 daniela.stancu@alvis.com.ro

50. **BASARABIA** Spital Judetean Ilfov, dec., et. 9/10, 76 mp, 1982, 3 camere, confort 1, 2 grupuri sanitare, 2 balcoane, imbunatatiri: gresie, faianta, parchet, termopan, aer conditionat, um. Acte ok, **69.000 €;** ☎0735.724.679/ 0747.111.633 marian.iacob@saferealestate.ro www.saferealestate.ro

51. **BASARABIA,** Chisinau, semidec., et. 7/10, 72 mp, 1983, 3 camere, confort 1, 2 grupuri sanitare, balcon, imbunatatiri: gresie, faianta, parchet, termopan, aer conditionat, usa metalica, **69.000 €;** ☎0735.724.679/ 0747.111.633 marian.iacob@saferealestate.ro www.saferealestate.ro

52. **BASARABIA,** Diham, 7 minute metrou, dec., et. 6/8, 71 mp, 1986, bloc(1986), reabilitat, etaj (6/8), 2 grupuri sanitare, hol H, termopan, loc parcare ADP, negociabil, vec. Chisinau, Nicolae Grigorescu, Costin Georgian, OVA 66017, **68.500 €;** ☎0737.504.516 office@catalog-rezidential.ro www.catalog-rezidential.ro

53. **BERCENI** dec., et. 5/5, 80 mp, 2014, apartamente tip duplex la cheie, izolate termic, centrala proprie, geamuri PVC, 2 bai utilate, gresie, faianta, parchet, balcon exterior acoperit, cad, intab, energetic, **39.000 €;** ☎0742/692364 wwwmunteanconstruct.ro

54. **BERCENI** - Turnu Magurele (Intersectie Brancoveanu), dec., et. 4/10, 66 mp, confort 1, fara amenajari, vedere mixta, liber, **53.900 €;** ☎021.231.23.18/ 0731.144.159

55. **BERCENI** -3 min. metrou, dec., 70 mp, 1981, multiple imbunatatiri, 2 bai, cadastru si intabulare, acces scoala, magazine, piata, centru universitar, ID 196090, **58.000 €;** ☎0732.555.333/ 0724.204.724 office@activimob.ro www.activimob.ro

56. **BERCENI** -Drumul Gazarului, semidec., et. 2/4, 47 mp, strdal, cf. 2, g, f, p, t, um, toate actele, Gradinita Prichindel, **36.800 €;** ☎0727.424.131

57. **BERCENI** -Metalurgiei, Banca Transilvaniei, semidec., et. 4/parter, 70 mp, cf. 1, g, f, t, um, 2 balcoane, toate actele, accept credit, neg. **48.500 €;** ☎0727.424.131

58. **BERCENI** 3 minute pana la metrou, dec., et. 3/4, 70 mp, 1982, spatios, renovat, acces facil catre mijloacele de transport, **65.000 €;** ☎0771.211.979

59. **BERCENI** Alexandru Obregia stradal semidec., et. 3/10, 70 mp, 1974, confort 1, cu imbunatatiri, **46.000 €;** ☎0732.864.809/ 0760.488.840

60. **BERCENI** Alexandru Obregia, semidec., et. 4/10, 67 mp, 1973, confort 1, gresie, faianta, parchet lemn masiv, usa de metal, cadastru si intabulare, acte la zi, plata cash, pret neg., 2 balc., id: CA0045, **52.999 €;** ☎0726.284.310 contact@alexandrucordea.ro wwww.alexandrucordea.ro

61. **BERCENI** Aparatori, dec., et. 1/4, 70 mp, 1978, proprietar, centrala termica, ac, izolat termic, gresie, faianta, parchet , termopan, usa metalica, baie + wc de serviciu, debara, 2 boxe la subsol, parcare, **68.000 €;** ☎0764.639.553

62. **BERCENI** Aparatorii Patriei metrou, Facultate Spiru Haret dec., et. 2/8, 70 mp, 1986, 2 grupuri sanitare, 2 balcoane, renovat lux, liber. Cadastru + intabulare. Loc parcare, **70.000 €;** ☎0723.705.345/ 0722.949.169

63. **BERCENI** Aparatorii Patriei metrou, stradal, semidec., et. 5/10, 68 mp, 1983, spatios, cu imb., gresie, faianta, parchet, termopan, usa metalica, liber, **57.000 €;** ☎0752.010.042/ 021.327.56.59 office@confortcasaimobiliare.ro www.confortcasaimobiliare.ro

75. **BERCENI,** Al. Obregia, semidec., et. 8/10, 77 mp, 1980, 2 bai, 2 balcoane, parchet, gresie, faianta, vedere spate, **58.000 €;** ☎0733.301.600 razvan.ion@reian.ro www.reian-imobiliare.ro

76. **BERCENI,** Al. Obregia, dec., et. 7/10, 79 mp, 1980, parchet, toate imbunatatirile, cadastru, intabulare, vedere stradal, **69.000 €;** ☎0733.301.600 razvan.ion@reian.ro www.reian-imobiliare.ro

77. **BERCENI,** Aparatorii Patriei, dec., et. 3/4, 68 mp, 1983, cf.1, 2 gr. sanit., g, f, p, t, um, langa metrou, neg., **65.000 €;** ☎0746.188.866

78. **BERCENI,** BIG, metrou, Oltenitei, scoala 133, semidec., et. 7/8, 70 mp, 1980, 3 cam. 2 bai, un balcon, 7 minute pana la metrou piata sudului, centrala, termopan, um, **65.000 €;** ☎0758.089.602

79. **BERCENI,** Brancoveanu, dec., et. 1/3, 51 mp, 2015, direct dezvoltator, spatios, la cheie, finisaje lux, gresie, faianta, termopan, parchet, centrala proprie, balcon, lift, pozitie deosebita, zona vile, acc. credit, tva inclus, **42.000 €;** ☎0726.276.110/ 0723.528.420

80. **BERCENI,** Cultural, semidec., et. 4/9, 65 mp, 1970, 2 balcoane, 1 grup sanitar cu aerisire, vedere mixta, cadastru, intabulare, ae accepta credit, **53.000 €;** ☎0761.532.117/ 0722.542.692

81. **BERCENI,** Dr. Gazarului, semidec., et. 2/4, 43 mp, 1975, apartamentul este renovat avand gresie, faianta, termopan, usa metalica. Se afla intr-o zona civilizata, in apropierea scolilor, magazinelor si a mijloacelor de transport in comun. Se accepta credit, **37.000 €;** ☎0736.570.871 panculescuroxana@yahoo.com

82. **BERCENI,** Emil Racovita, semidec., et. 1/4, 65 mp, 1976, apropiere metrou, termopan, gresie, faianta, contorizat, cadastru, intabulare. Pt. mai multe detalii ma puteti contacta telefonic, **52.000 €;** ☎0727.309.008 imobiliare3s@yahoo.com

83. **BERCENI,** Emil Racovita, dec., 70 mp, cf. 1, etaj 9, f, g, p, termopan, bloc tip R, reabilitat termic, intabulat, liber, neg., **59.500 €;** ☎0746.188.866

84. **BERCENI,** Huedin, semidec., et. 4/4, 68 mp, 1975, super ocazie, renovat recent cu imbunatatiri, parchet, gresie, faianta, termopan, usa metalica, izolat interior, aproape de mijloace de transport, usor negociabil, **53.500 €;** ☎0747.140.370/ 0727.320.915

85. **BERCENI,** Metalurgiei, Alex. Obregia, semidec., et. 6/9, 68 mp, cf. 1, curat, toate actele, semistradal, 2 balcoane, neg., **51.000 €;** ☎0766.448.008/ 0723.723.485

95. **BRANCOVEANU** Oltenitei, semidec., et. 3/10, 72 mp, 1982, bloc stradal, confort 1, etaj intermediar, 2 grupuri sanitare, amenajat cu termopan, parchet, gresie, faianta, balcon mare, acte la zi, apropiere metrou **76.000 €;** ☎0733.300.779/ 0771.350.631 www.liderimobiliare.ro

96. **BRANCOVEANU** str. Covasna dec., et. 9/10, 71 mp, 1970, imbunatatiri, bloc reabilitat, calorifere noi, parchet, gresie, zona linistita, Obregia, **53.000 €;** ☎0731.301.900 cristian.grigore@reian.ro www.reian-imobiliare.ro

97. **BRANCOVEANU,** 78 mp, 10 min. metrou Brancoveanu, 10 min. Pta Sudului, 5 min. statie RATB 323, 5 min. Pta Progresu, imbunatatiri, boxa, geam la baie, ID 195297, **54.000 €;** ☎0732.555.333 office@activimob.ro www.activimob.ro

98. **BRANCOVEANU,** dec., et. 3/8, 80 mp, 1988, hol H, lux, totul nou, foarte aproape de metrou si parc Tineretului, apartamentul a fost renovat si igienizat in 2015, se vinde mobilat si utilat ca in poze, zona foarte buna, toate actele la zi, **92.000 €;** ☎0765.591.009/ 0724.016.303

99. **BRANCOVEANU,** dec., et. 3/8, 80 mp, 1988, hol H, lux, totul nou, foarte aproape de metrou si parc Tineretului, apartamentul a fost renovat si igienizat in 2015, se vinde mobilat si utilat ca in poze, zona foarte buna, toate actele la zi, **92.000 €;** ☎0765.591.009/ 0724.016.303

100. **BRANCOVEANU,** Baltita, 6 minute metrou, dec., et. 2, 76 mp, 1986, hol H, curat, luminos, spatios, 2 balcoane, 2 grupuri sanitare. Merita vazut; ☎0771.217.629

101. **BRANCOVEANU,** Budimex, dec., 59 mp, 2015, bloc nou, arhitectura deosebita, P+3E, apartament excelent compartimentat, finisaje lux, toate utilitatile, infrastructura completa, **71.000 €;** ☎0722.221.688/ 0722.519.815

102. **BRANCOVEANU,** Budimex, dec., 59 mp, 2015, bloc nou, arhitectura deosebita, P+3E, apartament excelent compartimentat, finisaje lux, toate utilitatile, infrastructura completa, **71.000 €;** ☎0722.221.688/ 0722.519.815

103. **BRANCOVEANU,** Budimex, dec., 88 mp, 2015, bloc nou, arhitectura deosebita, P+3E, apartament excelent compartimentat, finisaje lux, toate utilitatile, infrastructura completa, **95.000 €;** ☎0722.519.815/ 0722.221.688

104. **BRANCOVEANU,** Budimex, dec., et. 6/10, 67 mp, cf. 1, f, g, p, t, um, intabulat, bloc stradal, vedere bulevard, neg., **61.500 €;** ☎0746.188.866

115. **BUCURESTII NOI,** 2 Cocosi, semidec., et. 2/4, 96 mp, 2008, finisaje lux, living spatios, bucatarie mobilata, 2 dormitoare, 2 grupuri sanitare, dressng, centrala termica proprie, terasa mare, garaj subteran 22 metri patrati, boxa, curte, paza, **90.000 €;** ☎0735.798.123

116. **BUFTEA** Centru, dec., et. 2/3, 84 mp, 1990, particular vand 3 camere, imbunatatiri, zona linistita centru Buftea (vile). Suprafata utila totala: 84 mp+ boxa 8 mp (2 dormitoare, 1 sufragerie, 1 bucatarie, 1 baie, 2 balcoane) parcare, **50.000 €;** ☎0740.638.718 petre_stelian@yahoo.com

117. **CALARASI,** colt cu Agricultori, dec., et. parter/8, 86 mp, 1993, renovat, neg., **107.000 €;** ☎0757.964.515

118. **CALARASILOR** Hyperion, semidec., et. 2/3, 135 mp, 2014, duplex, constructie noua etaj 2-3/3, terasa 16 metri patrati, lift, vecinatati: Unirii, Decebal, Piata Alba Iulia, Muncii. 120.000 € la gri, 130.000 € la cheie, **120.000 €;** ☎0735.360.736

119. **CALARASILOR CALEA** 3 minute metrou Muncii, dec., et. 6/8, 81 mp, 1994, mobilat, gresie, faianta, parchet, termopan, usa metalica, aer conditionat, geam baie, pret negociabil, **100.000 €;** ☎0733.694.090 ingrid.pavelescu@housedat.ro www.housedat.ro

120. **CALARASILOR CALEA,** Hyperion, dec., et. 7/10, 80 mp, 1997, situat la etajul 7 din 8 al unui imobil constructie 1997, avand o vedere mixta. Apartamentul dispune de 2 bai, termopane si un balcon, **100.000 €;** ☎0784.203.608 mihaela.niculescu@nordexpertimobiliare.ro www.nordexpertimobiliare.ro

121. **CAMIL RESSU,** chiar la metrou Nicolae Grigorescu, stradal, dec., et. 4/8, 63 mp, 1975, vedere spate, gresie, faianta, usa metalica, geam baie, bucatarie mobilata, piata, Parc IOR, acte, **63.000 €;** ☎0728.777.132 office@ramax.ro

122. **CAMPIA LIBERTATII,** Parc IOR, semidec., et. 3/10, 67 mp, 1971, bloc reabilitat, confort 1, termopane, gresie, faianta, parchet, calorifere, 3xac, liber, scara curata, merita vazut, **63.500 €;** ☎0732.135.471

123. **CAROL PARC,** Filaret, dec., 81 mp, 2015, direct dezvoltator, 3 camere, constructie noua P+8E+9R, finisaje la alegere, centrala termica proprie, predare la cheie, toate utilitatile, **99.100 €;** ☎0748.238.661/ 0753.112.731 marketing@imogroup.ro www.isgresidence.ro

124. **CHIBRIT,** dec., et. parter/3, 200 mp, 2015, oferta dezvoltator, ultimul apartament, 2 bai, dressing, finisaje de calitate la cererea clientului, documentatie completa are curte + terasa 114 mp loc de parcare în subsol, rog seriozitate, **145.000 €;** ☎0761.201.999 zap_mihaela@yahoo.com

125. **CHISINAU** -Cernauti, et. 1/8, vand ap. 3 camere, 2 bai, imb., centrala proprie + boxa, bloc izolat termic, neg. **77.000 €;** ☎0768.704.741

126. **CHISINAU,** langa Miramar, intrare stradala, semidec., et. 2/10, 70 mp, 1984, vedere fata, mobilat modern si complet utilat, renovat integral, balcon inchis in termopan, 2 grupuri sanitare, **75.000 €;** ☎0721.250.098 andreeaintegraimobiliare@gmail.com

127. **CIRC Parc, str. Judetului, 70 mp, 1969, 3 cam., et. 5, bl. langa parc. g, f, p, termopan, bl. reabilitat, boxa langa ap., 75.000 €;** ☎0744.652.128

128. **CIRCULUI PARCUL,** Lacul Tei, Domino, dec., et. 5/10, 69 mp, 1978, liber, stradal, vedere pe spate, imbunatatiri, scara curata, in apropiere Stefan cel Mare, Barbu Vacarescu, pret fix **68.000 €;** ☎0752.506.254 narcis.cazacu@galaxyimob.ro www.galaxyimob.ro

129. **CISMIGIU, et. 2/3, 75 mp, 1965, 2 apartamente pe nivel, boxa, loc parcare. 89.500 €;** ☎0744.561.427

130. **CISMIGIU,** la intrarea in Cismigiu, langa Conservatorul de Muzica, Sipotul Fantanilor nr. 2, dec., et. 3/9, 105 mp, 1949, ultracentral fara bulina. Boxa la subsol, liber, nemobilat, **100.000 €;** ☎0744.536.198 office@imobucuresti.ro www.imobucuresti.ro

131. **COLENTINA** - Fundeni intersectie, semidec., et. 4/10, 72 mp, 1982, g, f, t, 2 bai, extrem de spatios, necesita renovare, bloc civilizat, structura beton, acces facil, scoli, mijl. transp, magazine, **59.000 €;** ☎0766.224.482/ 0722.629.020 tudor@nelboimobiliare.ro

132. **COLENTINA** -McDonald's -Mega Image, dec., et. 9/10, 62 mp, bloc monolit centrala, renovat, gresie, f, p, t, calorifere noi, inst. sanitare schimbate, usi noi, izolat la interior, parcarse. Vec: Obor, Tei, Fundeni, **54.000 €;** ☎0766.272.562

133. **COLENTINA** Doamna Ghica, dec., et. 4/10, 70 mp, 1975, 3 cam. confort 1, fara imbunatatiri, balcon pe toata lungimea celor 3 camere, bloc civilizat, fara datornici, toate actele, urgent, **54.999 €;** ☎0766.400.300 neagut65@gmail.com

134. **COLENTINA** Doamna Ghica, dec., et. 4/10, 70 mp, 1979, cf. 1, bloc stradal, vedere spate, balcon inchis g, f, p, t, rulouri la geamuri, geam la baie, bucatarie open space, boxa la subsol, loc de parcare, aproape de scoala, parc, statii RATB, **59.000 €;** ☎0762.341.086 cristi.pitis@galaxyimob.ro

135. **COLENTINA** Fundeni, dec., et. parter/3, 85 mp, 2015, bloc finalizat, caramida, curte proprie, finisaje si TVA incluse, centrala termica, parcare inclusa, zona linistita, comision 0, prima casa, **59.900 €;** ☎0727.722.222 office@fundeniresidence.ro

136. **COLENTINA** Obor, Kaufland, semidec., et. 9/10, 65 mp, 1975, confort 1, bloc anvelopat, stradal, vedere mixta, termopan, curat, fara imbunatatiri, doar cash, pret discutabil. **52.000 €;** ☎0721.092.835 ionut.tudorsimobiliare@gmail.com

137. **COLENTINA** Rau, Bacila, Rascoala, dec., et. 4/8, 72 mp, 1986, 2 bai cu fereastra, centrala termica, imb, g, f, p, t, um, locuibil imediat, parcare ADP, eliberabil rapid, acc. credit, **62.500 €;** ☎021.688.08.67/ 0722.614.867/ 0723.947.833

138. **COLENTINA** zona Tei, Grigore Ionescu Brebu, dec., et. 7/8, 70 mp, 1985, bloc cu 2 lifturi, este amenajat, insorit, acte ok, nu se accepta credit, **69.000 €;** ☎0726.379.675 lineeaimobiliare@yahoo.com

139. **COLENTINA,** Colentina Pod, dec., et. 4/4, 71 mp, 1986, 2 grup sanit, geam baie, hol H, complet amenajat, instalatie electrica si conducte noi, ferestre termopan, balcon termopan, scara foarte curata. Accept credit/ Prima Casa, **63.500 €;** ☎0745.044.718 florianc72@yahoo.com

140. **COLENTINA,** Doamna Ghica, Parc Plumbuita, Palat, dec., et. 1/10, 72 mp, 1976, intrare, vedere stradala, bloc reabilitat termic, termopan, um ideal birou, firma, locuit, cadastru, intabulare **57.000 €;** ☎021.688.08.67/ 0722.614.867

141. **COLENTINA,** Fundeni, dec., 80 mp, 2015, proiect finalizat, 9 apartamente noi cu 3 camere. Preturile sunt la cheie, finisate si utilate. Rate direct la dezvoltator avans minim 40%. Preturi incepand de la 58.500 € + 5 % TVA, **61.425 €;** ☎0751.304.228 office@caisuluiresidence.ro www.caisuluiresidence.ro

142. **COLENTINA,** Fundeni, dec., 80 mp, 2013, vand apartament 3 camere, Prima Casa, proprietar, semifinisat sau la cheie, cu gresie, faianta, parchet, centrala proprie, s+p+4e, toate utilitatile, lift, parcare, granit, fier forjat, tva inclus, te poti muta oricand. Ansamblu de 3 blocuri co 4 etaje, **68.000 €;** ☎0769.401.695/ 0722.209.101 niculaedanut2012@gmail.com www.residencefundeni.ro

143. **COLENTINA,** Fundeni, Residence Fundeni V, dec., 76 mp, 2015, ap. 3 camere, proprietar, rate la dezvoltator, prima casa, la cheie, finisaje la alegere, toate utilitatile. Ansamblu se afla pe strada Doinei 44, **72.000 €;** ☎0769.401.695 niculaedanut2012@gmail.com www.fundeniresidence.ro

144. **COLENTINA,** Mega Image, semidec., et. 7/10, 74 mp, 1978, confort 1, 2 balcoane, vedere mixta, renovat, gresie, faianta, termopan, usa metalica, 2 aer conditionat, bloc reabilitat, liber, loc parcare, intabulat, se vinde mobilat si utilat, **64.500 €;** ☎0730.156.325 redalertimobiliare2004@yahoo.com

145. **COLENTINA,** Rau, Bacila, dec., et. 6/8, 72 mp, 1986, 2 bai, centrala termica, imb, g, f, p, t, usa metalica, hol H, locuibil imediat, parcare ADP, cadastru, intabulare, accept credit, **61.000 €;** ☎021.688.08.67/ 0722.614.867/ 0723.947.833

146. **COLENTINA,** Rau, Mc Donald's, Fabrica de Gheata, langa Parcul Plumbuita, dec., et. 1/10, 66 mp, 1978, 3 camere, imbunatatiri, g, f, p, t, um, parcare ADP, cadastru, intabulare, accept credit, **56.000 €;** ☎021.688.08.67/ 0723.947.833/ 0722.614.867

147. **CONSTANTIN BRANCOVEANU,** langa Oraselul Copiilor, dec., 64 mp, ap. 3 camere, et. 3, metrou Brancoveanu; ☎0731.586.079

148. **CRANGASI** dec., 70 mp, 3 camere 2 gr. sanitare, imbunatatiri, parter, **72.900 €;** ☎0747.924.097

149. **CRANGASI** - Ceahlau, dec., et. 4/4, 71 mp, 1986, oferta, ap. 3 cam., 4-5 min. metrou Crangasi, terasa refacuta nov. 2014, se vinde partial mobilat, 3 ap. de aer conditionat, toate imbunatatirile, usor negociabil, **60.000 €;** ☎0765.570.151/ 0724.457.928/ 0722.979.646 imobiliare_avram@yahoo.ro

150. **CRANGASI** - piata, semidec., et. 5/8, 76 mp, 1985, oferta, ap.3 camere, la 3 min. de metrou, parcare ADP platita, bucatarie mobilata si utilata Franke, dressing, finisari recente de calitatea I, negociabil, **78.000 €;** ☎0765.570.151/ 0724.457.928/ 0722.979.646 imobiliare_avram@yahoo.com

151. **CRANGASI,** dec., et. parter/2, 80 mp, 2014, usa metalica, baia si bucataria mobilate, gresie, faianta, parchet, centrala proprie, apometre termopan, terasa si curte 40 mp Ratb 163 apa, gaze, Giulesti 414, proprietar, **55.900 €;** ☎0729.099.000

152. **CRANGASI,** Pod Grant, 67 mp, 1978, 3 cam., imb., bloc beton 10 etaje, stradal, et. 1, 5 min. metrou Crangasi - piata, Turda, **60.000 €;** ☎0769.455.861

153. **CRANGASI,** str Agnita, semidec., et. parter/3, 100 mp, 2014, urgent apartament cu 3 camere, parter inalt cu curte de

Imobiliare vânzări 3 CAMERE

169. **DOROBANTI CALEA,** dec., et. 3/8, 73 mp, 1979, bloc reabilitat termic, renovat, gresie, faianta, termopan, parchet, balcon 10 m. Toate actele, Floreasca, Stefan cel Mare, mobilat, **105.500 €;** ☎0724.559.114 resemeimobiliare@rdslink.ro

170. **DRISTOR** -Mega Image, Rm. Sarat, dec., et. 1/4, 68 mp, 1983, apartament curat, termopan, centrala termica, 2 bai (una cu geam), acces liceu, gradinita, Lidl, piata, ID 193664, **67.000 €;** ☎0732.555.333 office@activimob.ro www.activimob.ro

171. **DRISTOR** Camil Ressu, metrou Dristor 1, semidec., et. 6/10, 70 mp, bloc caramida, interfon, 2 balcoane tip logie, 6.90 mp si 3.43 metri patrati, vedere mixta, geamuri termopan, parchet, gresie, faianta, apometre, se vinde mobilat, **69.500 €;** ☎031.422.14.57 pif742000@yahoo.de

172. **DRISTOR** metrou Dristor, et. 1/10, 63 mp, 1970, necesita renovare, bloc in reabilitare, balcon, zona linistita, 5 minute metrou, ID 55185, **62.900 €;** ☎021.317.20.92/ 0733.633.938 melania.gadaleanu@houseproviders.ro www.houseproviders.ro

173. **DRISTOR** metrou, dec., et. 1/2, 80 mp, 2010, apartament vila, singur palier, termopan, parchet, dressing, centrala proprie, liber, **75.000 €;** ☎0723.962.905 imobiliare05@gmail.com

174. **DRISTOR** Racari, stradal, semidec., et. 6/8, 68 mp, 1984, gresie, faianta, usa metalica, termopane, 2 grupuri sanitare, **68.000 €;** ☎0728.777.132 office@ramax.ro

175. **DRISTOR** stradal pe Rm. Sarat, et. 7/10, 70 mp, 1984, cf. 1, doua gr. sanitare, balcon, foarte curat, termopane, um, metrou in apropiere, scoala, gradinita, intabulare, **62.000 €;** ☎0761.749.316/ 0722.824.757

176. **DRISTOR,** et. 2/3, 70 mp, 2010, aproape de metrou, G, F, P, T, UM, CT, contor gaz, apometre, contor curent, balcon, 2 gr. sanitare, vedere mixta, locuri de parcare in zona, magazine alimentare, etc., **63.000 €;** ☎0762.341.086 cristi.pitis@galaxyimob.ro

177. **DRISTOR,** Ambrozie, Fizicienilor vis-a-vis Lidl, semidec., et. 6/8, 70 mp, 1984, renovat recent complet: gresie, faianta, parchet, termopan, usi schimbate, instaltii schimbate, 2 grupuri sanitare, geam la baie, accept credit, **66.000 €;** ☎0732.135.471

178. **DRISTOR,** Baba Novac, dec., et. 1/4, 100 mp, 2013, bloc nou, 3 cam, terasa 40 mp, parchet si usi stejar masiv, lift, cont.individuala, vecini deosebiti, finisaje lux, posibilitate garaj **109.900 €;** ☎0744.505.999 alexandru@k-imobiliare.ro www.k-imobiliare.ro

179. **DRISTOR, Baba Novac, dec., 100 mp, 2012, duplex-uri 3 camere, bucatarii mobilate, utilate, toate finisajele, centrala individuala, AC, terase 20 m. Pret + TVA, 99.000 €; ☎021.324.27.80/ 0755.599.000 vanzari@newtown.ro www.newtown.ro**

180. **DRISTOR,** Baba Novac, Eufrosina Popescu, semidec., et. 1/10, 67 mp, 1972, confort 1, bloc reabiliatat termic, termopan, situat la 5 min. metrou Dristor, **63.000 €;** ☎0732.135.471

181. **DRISTOR,** Camil Ressu, langa metrou, stradal, semidec., et. 2/4, 70 mp, 1970, reabilitat termic, vedere mixta, imb, gfp, um termopan, cadastru, intabulare, eliberabil rapid, **70.900 €;** ☎021.688.08.67/ 0722.614.867

182. **DRISTOR,** Danubiu, dec., et. 4, 69 mp, 1984, apartament 3 camere, renovat total in 2013, centrala proprie, termopan lemn, instal. schimbate, usa blindata, aer conditionat, mobilat, utilat complet, pozitie buna, accept credit, liniste, verdeata, mijloace de transport, acte, vec. Auchan, Vitan, negociabil, **71.900 €;** ☎0722.121.842

183. **DRISTOR,** metrou, Mihai Bravu vav Kaufland, dec., et. 7/8, 80 mp, 1987, gresie, faianta, parchet, termopane, usa metalica, 2 grupuri sanitare, toate actele, credit, negociabil, **81.000 €;** ☎0728.777.132 office@ramax.ro

184. **DRISTOR,** St. Laborator, f. aproape metrou, dec., et. 9/10, 63 mp, 1975, ap. 4 camere, bloc turn, tip N, reabilitat, un gr. sanitar, imbunatatiri: gresie, faianta, parchet, um, tamplarie PVC cu geam termopan (inclusiv la balc), instalatii schimbate, **63.000 €;** ☎0740.250.485 revecor@yahoo.com

185. **DRUMUL GAZARULUI,** semidec., et. 2/4, 47 mp, 3 camere, confort 2, gresie, faianta, termopan, curat, cadastru, intabulare, bloc in apropiere de Lidl si transport in comun, 4 statii RATB merou Eroii Revolutiei, **37.000 €;** ☎0723.389.967/ 0763.575.682 vanmiliimob@gmail.com

186. **DRUMUL TABEREI** - Favorit, circular, et. 10/10, 61 mp, ap. 3 cam., terasa refacuta, renovat, 2 lifturi, 2AC, sistem video, **51.500 €;** ☎0767.270.096

187. **DRUMUL TABEREI** - Lovinescu, et. 3/10, 47 mp, imbunatatiri multiple, zona foarte linistita, locuri de joaca pt copii, scoli, gradinite in app, acces rapid la mijloace de transport, **40.000 €;** ☎0760.654.549/ 021.440.22.49 conceptimobiliare@yahoo.com www.conceptimobiliare.ro

188. **DRUMUL TABEREI** -Favorit, et. 5/10, cf.1, termopan, um, parchet, 2 lifturi, bloc civilizat, C+I, **53.000 €;** ☎0723.867.370

189. **DRUMUL TABEREI** -Riul Doamnei, et. 7/10, cf. 2 parchet, curat, balcon, **37.900 €;** ☎0724.321.698

190. **DRUMUL TABEREI** Auchan, Valea Calugareasca, semidec., et. 1/4, 64 mp, 1974, confort 1, necesita amenajari, mijloace de transport Ratb, scoala, gradinita,parc, piata in apropiere, **58.000 €;** ☎0733.089.030

191. **DRUMUL TABEREI** Biserica Ghencea, semistradal, dec., et. 6/8, 65 mp, 1983, cf. 1, gresie, faianta, usa metalica, ac, termopan, mobila bucatarie comanda, boxa, 2 lifturi, 2 gr. sanitare, posibilitate centrala, acte, acc. credit, **57.000 €;** ☎0786.325.401

192. **DRUMUL TABEREI** Chilia Veche, dec., et. 3/4, 66 mp, 1973, confort I, gresie, faianta, termopan, usa metalica, parchet, **66.500 €;** ☎0760.654.546/ 021.440.22.49 conceptimobiliare@yahoo.com www.conceptimobiliare.ro

193. **DRUMUL TABEREI** Favorit 34, 70 mp, bloc caramida, etaj 2, pozitie deosebita, amenajat cu termopan, gresie, faianta, parchet, aerisire cu geam la baie, disponibil imediat, acte facute, **61.500 €;** ☎0725.646.382/ 0744.682.007 wwwcompletimobiliare.ro

194. **DRUMUL TABEREI** Favorit, 62 mp, 1970, particular, bloc deosebit, fara restantieri, 2 lifturi, izolat termic, orientat sud si vest, liber, imbunatatiri, aer conditionat, balcon inchis, geam la baie, accept credit, pret neg., **51.500 €;** ☎0734.055.744

195. **DRUMUL TABEREI** Ghencea, dec., et. 6/8, 70 mp, 1983, confort 1, 2 grupuri sanitare, termopan, necesita renovare, toate actele, **57.000 €;** ☎0769.470.920/ 0721.844.624 maramarincescu@yahoo.com

196. **DRUMUL TABEREI** Ghencea, dec., et. 6/8, 70 mp, 1983, confort 1, 2 grupuri sanitare, termopan, necesita renovare, toate actele, **57.000 €;** ☎0769.470.920/ 0721.844.624 maramarincescu@yahoo.com

197. **DRUMUL TABEREI** Ghencea, 68 mp, etaj 6/8, dec., 2 lifturi, bloc 1983, termopan, usa metalica, aer conditionat, 2 grupuri sanitare, aproape de capatul lui 41, **57.900 €;** ☎0722.638.934/ 0769.435.153 gigiciufu@yahoo.com

198. **DRUMUL TABEREI** Latea Gheorghe, dec., et. 6/8, 66 mp, 1983, confort 1, bucatarie mobilata, fara amenajari, 2 grupuri sanitare, 2 lifuri, acte, neg., **58.000 €;** ☎0733.089.030

199. **DRUMUL TABEREI** Mall Plaza str. Brasov, circular, et. 5/10, 62 mp, confort 1, termopane,renovat, luminos, contoare, bloc curat si civilizat, cu 2 lifturii, pozitie excelenta, acces usor catre tramvaiul 41, Militari, Crangasi, AFI Cotroceni, **54.000 €;** ☎0724.262.436/ 0724.370.636 gfirut@yahoo.com

200. **DRUMUL TABEREI** parc, semidec., et. 3/10, 49 mp, 1974, cf. 2, cu imb., gresie, faianta, parchet, termopan, instalatie electrica si sanitara noua, calorifere noi, ac, um, balcon liogie inchis termopan, zona verde, langa parc, piata, Ratb, c+i, **46.000 €;** ☎0731.784.077 imobiliaremv@gmail.com www.sud-imob.ro

201. **DRUMUL TABEREI** parc, linia 41 semidec., 70 mp, 1974, este renovat total, instalatii sanitare si electrice noi, gresie, faianta, parchet, termopan, liber, loc de parcare, cadastru, intabulare, certificat energetic, accept credit, **58.500 €;** ☎0764.660.900

202. **DRUMUL TABEREI** Plaza str. Brasov, zona deosebita, stradal, semidec., et. 5/10, 60 mp, 1974, confort 1, necesita amenajari, balcon, bloc monolit, 2 lifuri, acte, **54.000 €;** ☎0733.089.030

203. **DRUMUL TABEREI** Poiana Muntelui, semidec., et. 6/9, 74 mp, 1964, confort 1, 3 balcoane, necesita amenajari, bloc caramida incadrat in cls. II risc seismic, acces facil Ratb, Scoala, Gradinita, Parc, Piata, **50.000 €;** ☎0733.089.030

204. **DRUMUL TABEREI** Romancierilor, dec., et. 4/4, 68 mp, cf. 1, g, f, p, t, um, intabulat, liber, **58.000 €;** ☎0746.188.866

205. **DRUMUL TABEREI** strada Sibiu, Aleea Compozitorilor nr. 1, bloc E21, semidec., et. 2/10, 62 mp, 1970, confort 1, renovat, contor gaze, gresie, faianta, parchet, usa metalica, termopan, balcon inchis. Accept credit. Direct proprietar, exclus agentiile, **62.000 €;** ☎0736.655.525/ 0762.222.234 relusto@yahoo.com

206. **DRUMUL TABEREI** zona Raul Doamnei, dec., et. 4/4, 87 mp, 2013, bloc cu lift, locuit 98%, amenajat la cheie (termopan Salamander, centrala si calorifere Romstal, usi Bella Casa, gresie, faianta, parchet), 2 gr. sanitare, 2 balcoane, complex inchis, **70.000 €;** ☎0721.640.860 turcu.ramona@yahoo.com

207. **DRUMUL TABEREI** zona Raul Doamnei, dec., et. parter/4, 90 mp, 2013, cu gradina de 30 mp in propriete, 2 grupuri sanitare, amenajat la cheie (centrala proprie, termopan, gresie, faianta, parchet), complex inchis, locuit 98 %, **80.000 €;** ☎0721.640.860 turcu.ramona@yahoo.com

208. **DRUMUL TABEREI,** dec., et. 9/10, 75 mp, 1979, apartament renovat in totalitate (zidarie, gresie, faianta, sapa, parchet, termopane, usi, instalatii sanitare si electrice). Este pe mijloc si are doua bai si doua balcoane, **60.000 €;** ☎0726.301.580

209. **DRUMUL TABEREI,** dec., et. 6/8, 76 mp, 1986, cf. 1, zona foarte buna, 2 gr. sanitare, **57.000 €;** ☎0720.444.577 ioniancu1857@yahoo.com

210. **DRUMUL TABEREI,** dec., et. 7/10, 71 mp, 1976, proprietar, amenajat 2015, gresie, faianta, termopane, usa metalica, aer conditionat, 2 balcoane, confort 1, contorizat complet, fara sarcini, liber. Toate actele la zi. Se poate vinde mobilat, **63.000 €;** ☎0763.691.816 avocatiliemarius@yahoo.com

211. **DRUMUL TABEREI,** circular, 50 mp, semistradal, etaj 2, cf. 2, curat, partial imbunatatit, centrala termica, liber, acte, statii RATB, piete, supermarketuri, viitoare statie metrou, **44.000 €;** ☎0760.654.544/ 021.440.22.49 conceptimobiliare.ro www.conceptimobiliare.ro

212. **DRUMUL TABEREI,** Cetatea Histria, semidec., et. parter/10, 46 mp, particular, contoare apa, caldura, gresie, parchet, termopane, usa metalica, aer conditionat, bloc izolat termic, renovat recent, accept credit, **42.000 €;** ☎0723.185.529 petre.radu@gmail.com

213. **DRUMUL TABEREI,** Compozitorilor, 70 mp, etaj 2/10, geam aerisire la baie, 2 balcoane, gresie, faianta, parchet, termopan, usa metalica, instalatii noi, usi interior noi, totul este nou, liber, **65.900 €;** ☎0722.525.060 gabrielmanole1@yahoo.com

214. **DRUMUL TABEREI,** Compozitorilor, Ghencea, dec., et. 6/10, 70 mp, 1984, confort 1, termopan usa metalica, gresie, 2 grupuri sanitare, acte, accept credit, eliberabil, boxa parcare inchisa aer cond., **60.000 €;** ☎0786.325.401

215. **DRUMUL TABEREI,** Compozitorilor, Kaufland, dec., et. 8/10, 65 mp, 1974, bloc monolit, 2 lifturi, liber, gresie, faianta, parchet, termopan, inclusiv balcon, intabulat, geam la baie, zona amenajata, bloc civilizat, contorizat, credit sau cash, **53.800 €;** ☎0720.376.880

216. **DRUMUL TABEREI,** Ghencea, dec., et. 6/8, 70 mp, 1983, confort 1, 2 grupuri sanitare, termopan, necesita renovare, toate actele, **59.000 €;** ☎0769.470.920/ 0721.844.624 maramarincescu@yahoo.com

217. **DRUMUL TABEREI,** Ghencea, dec., et. 6/8, 70 mp, 1983, confort 1, 2 grupuri sanitare, termopan, necesita renovare, toate actele, **58.000 €;** ☎0769.470.920/ 0721.844.624 maramarincescu@yahoo.com

218. **DRUMUL TABEREI,** Ghencea, 69 mp, dec., etaj 6, bloc 1983, termopan, 2 grupuri sanitare, cadastru, intabulare, accept credit, **57.900 €;** ☎0722.525.060 gabrielmanole1@yahoo.com

219. **DRUMUL TABEREI,** Mall, Afi Cotroceni, Bd. Timisoara, dec., et. 10/10, 65 mp, 1976, renovat in totalitate, totul nou, scliposte, gresie, faianta, parchet, termopan Rehau, balcon inchis termopan, instalatii noi, usi mahon noi, 2 lifturi, **49.999 €;** ☎0753.014.509/ 0787.859.952

220. **DRUMUL TABEREI,** Parc Moghioros, Strand, semidec., et. parter/10, 68 mp, 1973, bloc tip TD, confort 1, curat, fara imbunatatiri, liber, negociabil, **54.000 €;** ☎0766.668.893 albeanu@yahoo.com

221. **DRUMUL TABEREI,** Parcul Moghioros, 70 mp, etaj 3/4, dec., bloc reabilitat, bucatarie de 10 metri patrati, contoar de gaze pentru centrala, recent renovat, totul este nou, liber, zona foarte verde, piata la 100 metri, **66.000 €;** ☎0722.525.060 gabrielmanole1@yahoo.com

Media şi Evoluţia preţurilor

Vânzări ap. 3 camere

Medie realizată în baza ofertelor publicate în ziarul Anunţul Telefonic

ZONA	22 ianuarie 2015	22 ianuarie 2016	%
1 Decembrie	59,602	67,697	14%
11 Iunie/ George Cosbuc	107,388	92,767	-14%
13 Septembrie	106,214	108,042	2%
Alba Iulia/ O. Goga	103,506	114,348	10%
Aparatorii Patriei	53,915	57,874	7%
Armeneasca/ Bd. Dacia	92,150	95,450	4%
Aviatiei	100,335	118,750	18%
Baba Novac IOR	69,880	64,578	-8%
Baneasa	108,267	128,029	18%
Basarabia/ Muncii	61,683	68,255	11%
Bucurestii Noi	78,294	69,476	-11%
Camil Ressu	62,083	62,800	1%
Cismigiu	65,275	87,544	34%
Crangasi	60,370	64,722	7%
Doamna Ghica	55,947	58,883	5%
Dorobanti	123,755	143,692	16%
Dristorului	62,575	69,787	12%
Eroii Revolutiei	55,917	64,900	16%
Favorit	58,064	58,369	1%
Floreasca/ Primaverii	112,639	139,558	24%
Fundeni	59,783	59,292	-1%
Ghencea	66,682	62,341	-7%
Giulesti	56,299	52,083	-7%
Giurgiului	46,410	50,327	8%
Gorjului	56,480	59,016	4%
Herastrau	179,500	187,159	4%
Iancului	59,106	63,632	8%
Ion Mihalache	98,691	81,733	-17%
Iuliu Maniu	56,377	60,362	7%
Lacul Tei	95,410	73,057	-23%
Luica	44,820	51,400	15%
Margeanului	53,549	52,888	-1%
Mihai Bravu/ Miraj	72,703	75,525	4%
Moghioros	54,462	52,299	-4%
Mosilor	74,590	79,685	7%
Nicolae Grigorescu	59,553	64,731	9%
Obor	56,282	77,026	37%
Obregia	51,169	49,912	-2%
Pantelimon Soseaua	47,363	51,686	9%
Piata Rahova	49,988	49,411	-1%
Piata Romana	104,436	138,569	33%
Piata Sudului	59,887	65,169	9%
Piata Victoriei	92,151	96,175	4%
Plevnei/ Stirbei Voda	88,369	93,245	6%
Razoare/ Drumul Sarii	72,704	72,082	-1%
Salaj	28,417	39,188	38%
Sebastian	62,730	67,184	7%
Stefan cel Mare	74,232	67,734	-9%
Timisoara	50,493	64,879	28%
Tineretului	79,778	84,823	6%
Unirii	117,311	113,039	-4%
Universitate	65,163	73,825	13%
Vacaresti	58,200	81,058	39%
Valea Oltului	56,175	57,454	2%
Vitan Barzesti	74,286	72,713	-2%
Vitan Mall	91,247	109,931	20%

222. **DRUMUL TABEREI,** Piata Moghioros, semidec., et. parter/9, 72 mp, 1980, bloc 1980, zona verde si linistita, confort 1, parter inalt cu balcon, imbunatatit/ mobilat complet, instalatii sanitare/ electrice noi, 2 aer conditionat, loc de parcare. Urgent, **65.900 €;** ☎0723.341.044

223. **DRUMUL TABEREI,** Prel. Ghencea, Sunrise Residence, semidec., et. 5/5, 86 mp, 2010, comision 0%, mobila moderna, bucatarie complet utilata, centrala proprie, aer conditionat, balcon generos, bloc cu lift, toate actele, optional parcare, liber, **65.000 €;** ☎0723.325.257 contact@mihaelaanton.ro www.mihaelaanton.ro

224. **DRUMUL TABEREI,** Prelungirea Ghencea, dec., et. 2/5, 120 mp, 2007, capat 105, urgent, dispune de imbunatatiri, este mobilat, utilat, loc parcare 12 mp bonus, 2 grupuri sanitare, 2 balcoane, **78000 €;** ☎0721.758.926 gabitihulca@yahoo.com

225. **DRUMUL TABEREI,** str. Sibiu, Aleea Compozitorilor nr. 1, semidec., et. 2/10, 62 mp, 1970, bloc E21, confort 1, renovat, contor gaze, gresie, faianta, parchet, usa metalica, termopan, balcon inchis. Accept credit. Direct proprietar, exclus agentiile **62.000 €;** ☎0736.655.525/ 0762.222.234 relusto@yahoo.com

226. **DRUMUL TABEREI,** strada Sibiu, Aleea Compozitorilor nr. 1, semidec., et. 2/10, 62 mp, 1970, bloc E21, confort 1, renovat, contor gaze, gresie, faianta, parchet, usa metalica, termopan, balcon inchis. Accept credit. Direct proprietar, **62.000 €;** ☎0736.655.525/ 0762.222.234 relusto@yahoo.com

227. **DRUMUL TABEREI,** strada Sibiu, Aleea Compozitorilor nr. 1, semidec., et. 2/10, 62 mp, 1970, bloc E21, confort 1, renovat, contor gaze, gresie, faianta, parchet, usa metalica, termopan, balcon inchis. Accept credit. Direct proprietar, **62.000 €;** ☎0736.655.525/ 0762.222.234 relusto@yahoo.com

228. **DRUMUL TABEREI,** Valea Ialomitei, dec., et. parter/4, 66 mp, confort 1, cu balcon, liber, pret disc., **55.000 €;** ☎0766.463.638

229. **DRUMUL TABEREI,** Valea Ialomitei, 3 minute de de piata, dec., et. 9/10, 73 mp, 1978, 2 grupuri sanitare, gresie, faianta, termopan, aer conditionat, usi interioare schimbate **53.999 €;** ☎0760.654.542/ 021.440.22.49 conceptimobiliare@yahoo.com www.conceptimobiliare.ro

230. **DRUMUL TABEREI,** Valea Oltului, Cricovului, dec., et. 1/2, 80 mp, 2008, toate imbunatatirile, modern, centrala proprie, bucatarie mare, mobilat, acte, accept credit, parcare proprie, **67.000 €;** ☎0784.883.137/ 0722.558.070

231. **DRUMUL TABEREI,** zona Raul Doamnei, dec., et. parter/4, 70 mp, 2013, finisat la cheie (termopan Salamander, parchet, gresie, faianta, usi interior Bella Casa) centrala proprie si calorifere Romstal, 2 grup. sanitare, bloc locuit 100%, **55.000 €;** ☎0721.640.860 turcu.ramona@yahoo.com

232. **DUNAVAT, nr.4, sect. 5, dec., et. 1/4, 75 mp, cu toate imbunatatirile, 65.000 €; ☎0723.207.988**

233. **FAVORIT,** et. 1/10, proprietar, partial dec., mochetat, g, f si obiecte sanitare noi, termopan, neg., **63.000 €;** ☎0722.241.492

234. **FERDINAND BULEVARD,** sector 2, Gara de Est, dec., 110 mp, 1970, 3 camere, parter; ☎0722.458.719

235. **FERDINAND,** semidec., 64 mp, 1977, usa metalica termopan, balcon, blocul se reabiliteaza in 2016, supravegh. here video, 2 min. scoala, parc, magazine, Ratb 1 min. pe jos, accepta credit. Acte la zi, **45.900 €;** ☎0771.139.259 deintraumimob@yahoo.com

236. **FERENTARI,** Al. Livezilor-Parc, langa Profi, semidec., et. 3/4, 46 mp, 1977, ap. 3 camere, imbunatatit, renovat recent, gresie, faianta, parchet, termopane, usa metalica, AC, gaze trase separat, bloc linistit, inf. Scoli, gradinite, **32.000 €;** ☎0746.122.397

237. **FLOREASCA,** proprietar vand trei camere recent renovat, cu acte la zi, **59.700 €;** ☎0745.049.367

238. **FUNDENI,** dec., 80 mp, 2013, 3 camere, Prima Casa, proprietar, finisat sau la cheie, cu gresie, faianta, parchet, centrala proprie, s+p+4e, toate utilitatile, lift, parcare, granit, fier forjat, tva inclus, te poti muta oricand. Ansamblu de 3 blocuri cu 4 etaje, **68.000 €;** ☎0769.401.695/ 0722.209.101 niculaedanut2012@gmail.com www.residencefundeni.ro

239. **FUNDENI,** Residence Fundeni VI, dec., 70 mp, 2015, ap. 3 camere, proprietar, la cherie, finisaje la alegere, toate utilitatile. Rate la dezvoltator, prima casa. Soseaua Fundeni 130, **65.500 €;** ☎0769.401.695 niculaedanut2012@gmail.com www.fundeniresidence.ro

240. **GARA OBOR,** B-dul Garii Obor nr. 14, langa scoala, semidec., et. 2/10, 66 mp, 1963, parchet clasic, termopane, gresie, faianta, balcon inchis si doua debarale, **55.000 €;** ☎0728.120.811

241. **GHENCEA** Business Center Linia 41 dec., et. 5/8, 70 mp, 1984, 2 gr. sanitare, renovat. gresie, faianta, termopan, usa metalica, balcon inchis, mobilat, **56.000 €;** ☎0760.276.504 www.liderimob.ro

242. **GIURGIULUI** Baciului, dec., et. 7/10, cf. 1, centrala, balcon 10 m, pe centru si rasarit, **39.000 €;** ☎0764.135.910/ 0735.328.125

243. **GIURGIULUI SOSEAUA,** dec., et. 7/10, 70 mp, 3 camere confort 1, situat in apropiere de ENEL cu imbunatatiri, renovat la cheie, 2 balcoane inchise cu termopan, liber se accepta credit, merita vizionat, **50.000 €;** ☎0723.389.967/ 0763.575.682

244. **GIURGIULUI,** Piata Progresu, semidec., et. 4/8, 62 mp, 3 camere, bloc reabilitat, stradal, vedere mixta, termopan, confort 1, balcon 4 m inchis termopan, usa metalica, fara alte dotari, cadstru, intabulare, **47.800 €;** ☎0723.389.967/ 0763.575.682

245. **GIURGIULUI,** vav cimitirul evreiesc, dec., et. 10/10, 70 mp, 1978, 70% acoperit de camera tehnica, fara imbunatatiri, gresie, faianta, parchet, acte la zi, loc parcare, balcon pe toata lungimea apartamentului, fara risc, pret fix, **39.000 €;** ☎0787.859.952

246. **GIURGIULUI,** vis-a-vis de Cimitirul Evreiesc, dec., et. 4/10, 70 mp, 1980, gresie, faianta, actele la zi, lift, usa metalica, debara, contor gaze, repartitoare caldura, balcon, posibilitate loc parcare, 1 grup sanitar, **45.000 €;** ☎0787.859.952

247. **GORJULUI** dec., et. 1/10, 70 mp, 1976, cf. 1, modest, vedere mixta, usa metalica, aer conditionat, metrou, liber imediat, cadastru, intabulare, **57.000 €;** ☎0722.398.675 alexa_cadar@yahoo.com

248. **GRIGORESCU** Titan, Trapezului, semidec., 72 mp, 2016, imobil nou, demisol (parcare)+p+2e+m, modern, direct dezv., accept credit bancar / ipotecar, predare decembrie 2016, 10 min. metrou, finisaje la alegere, centrala proprie, geam Tripan, red. 10% la plata in avans, **66.900 €;** ☎0758.234.495/ 0758.090.101 rusu.c@vbi.ro www.vbi.ro

249. **GRIGORESCU** Titan, Trapezului, semidec., 70 mp, 2016, imobil nou, demisol (parcare)+p+2e+m, modern, direct dezv., accept credit bancar / ipotecar, predare iulie 2016, 10 min. metrou, finisaje la alegere, centrala prop, geam Tripan, red. 6% la plata in avans, **72.900 €;** ☎0758.234.495/ 0758.090.101 rusu.c@vbi.ro www.vbi.ro

250. **GRIGORESCU** Titan, Trapezului, semidec., 73 mp, 2016, imobil nou, demisol (parcare)+p+2e+m, modern, direct dezv., accept credit bancar/ ipotecar, predare iulie 2016, 10 min. metrou, finisaje la alegere, centrala proprie, geam Tripan, red. 6% la plata in avans, **74.900 €;** ☎0758.234.495/ 0758.090.101 rusu.c@vbi.ro www.vbi.ro

251. **GRIGORESCU,** semidec., 180 mp, 2016, imobil nou, demisol (parcare) +p+2e+m, modern, direct dezv., accept credit bancar / ipotecar, predare iulie 2016, 10 min. metrou, finisaje la alegere, centrala proprie, geam Tripan, reducere 6% la plata in avans, **104.900 €;** ☎0758.234.495/ 0758.090.101 rusu.c@vbi.ro www.vbi.ro

252. **GRIGORESCU,** Titan, 1 Decembrie 1918, semidec., 69 mp, 2016, imobil nou, demisol (parcare) p+2e+m, modern, direct dezv., accept credit bancar / ipoteca, predare iulie 2016, 10 min. metrou, finisaje la alegere, centrala proprie, geam Tripan, red. 6% la plata in avans, **71.500 €;** ☎0758.234.495/ 0758.090.101 rusu.c@vbi.ro www.vbi.ro

253. **GRIVITA** -Basarab, 62 mp, 3 camere etaj 5, bloc reabilitat, 3 minute de metrou, liber, vedere mixta, acte OK, discutabil, **55.000 €;** ☎021.312.78.69/ 0723.378.139/ 0722.610.532

254. **GRIVITA** intersectie 1 Mai, semidec., et. 1/7, 70 mp, amenajat, geam baie, **60.000 €;** ☎021.312.78.69/ 0723.378.139/ 0722.610.532

255. **GRIVITEI CALEA,** Ion Mihalache, dec., 60 mp, reabilitat, luminos, zona linistita, pozitionare excelenta, 1 min. metrou, Parcul Copilului, 1 Mai, **50.000 €;** ☎0737.211.507 rodian.dinu@westmount.ro www.westmount-imobiliare.ro

256. **GROZAVESTI** ansamblu rezidential in incinta parcului Politehnica, dec., et. 2/9, 83 mp, 2015, bloc nou din caramida, finisaje lux, parchet 12 mm, centrala proprie, lift, metrou 400 m, Ratb, centre comerciale, direct dezvoltator, **108.900 €;** ☎0722.434.557 gabriel.novuminvest@gmail.com

257. **GROZAVESTI,** dec., et. 2/9, 90 mp, 2015, ansamblu rezidential in incinta parcului Politehnica, bloc nou din caramida, finisaje lux, parchet 12 mm, centrala proprie, lift, metrou 400 m, Ratb, centre comerciale, direct dezvoltator, **114.900 €;** ☎0722.434.557 gabriel.novuminvest@gmail.com

258. **IANCU NICOLAE** -Jolie Ville, Pipera, Baneasa, dec., et. 1/3, 132 mp, 2015, direct dezvoltator, imobil P+3, exclusivist, finisaje lux, lift, sptioase, terase, parcare, **120.000 €;** ☎0721.800.055 office@theconcept.ro www.theconcept.ro

259. **IANCULUI** Pantelimon Mega Mall dec., 76 mp, bloc reabilitat termic cu adapost antiatomic, liber, bucatarie mobilata si utilata, geam la baie, instalatii schimbate, termopan, parchet, gresie, faianta, balcon/ terasa 8,5 mp, **64.900 €;** ☎0722.754.544

260. **IANCULUI** Piata Iancului, Pache Protopopescu, stradal, et. 1/1, 100 mp, 1938, +pod inalt (proiectat pentru p+5), fara legi sau risc seismic, parchet, balcon, termopan nou, perfecta stare, liber, acte, **75.000 €;** ☎0729.705.644

261. **IANCULUI PIATA,** semidec., et. parter/3, 112 mp, 2015, metrou, finisaje la alegere, incluse, obiecte sanitare in baie, ferestre termopan, centrala termica, calorifere, regim mic de inaltime, comision 0, **89.900 €;** ☎0727.722.222 office@theconcept.ro www.theconcept.ro

262. **IANCULUI PIATA,** langa Piata Iancului, dec., et. 1/5, 86 mp, 2016, bloc nou, finisaje incluse, la alegere, centrala, calorifere, aer conditionat, biblioteca, parcare biciclete, comision 0, **87.900 €;** ☎0727.722.222 office@theconcept.ro www.theconcept.ro

263. **IANCULUI PIATA,** Matei Voievod, 80 mp, super pozitie, acces metrou\ratb, et. 1\1 in vila, acces independent, 80 mp, renovat complet, terasa mare, bucatarie mare, baie mare cu geam, tabla Lindab, centrala, utilitati separate, 2 pivnite, **58.000 €;** ☎0728.415.944/ 0745.540.560

264. **IANCULUI PIATA,** Sos., semidec., et. 3/10, 70 mp, 1980, 2 grupuri sanitare, renovat, instalatii schimbate, 5 minute de metrou Iancului si noul Mall, discutabil, pozitie buna, super pret, **75.000 €;** ☎0731.015.099

265. **IANCULUI,** metrou Piata Iancului, dec., et. 1/5, 93 mp, 2016, finisaje incluse, la alegere, centrala, calorifere, obiecte sanitare in baie, aer conditionat, biblioteca, comision 0, **91.900 €;** ☎0727.722.222 office@theconcept.ro www.theconcept.ro

266. **IANCULUI,** metrou, semidec., et. parter/3, 85 mp, 2015, bloc nou, 2 minute Iancului, finisaje la alegere, incluse, obiecte sanitare in baie, centrala termica, calorifere, aer conditionat, comision 0, **79.900 €;** ☎0727.722.222 office@theconcept.ro www.theconcept.ro

267. **IANCULUI,** metrou, dec., et. 3/10, 75 mp, 1978, renovat lux, confort 1 dec., finisaje de top, gresie, faianta, parchet, termopan, usi interior noi, um, ac, lustre, aplice, bucatarie mobilata si utilata, dressing, totul nou, liber, cadastru, **88.500 €;** ☎0742.265.662/ 0785.232.323 bogdan@euroinvest.ro www.euroinvest.ro

268. **IANCULUI,** stradal pe soseaua Mihai Bravu, apropiere metrou, semidec., et. 10/10, 63 mp, 1980, scara curata, bloc reabilitat termic, intrare fata, vedere spate, gresie, faianta, t, etaj 10/10+etaj tehnic, terasa refacuta cu garantie, accept credit, **57.000 €;** ☎0721.367.632

269. **IASI Bd. Scala, 85 mp, etaj 3, 3 camere, lux, living mobilat, centrala cupru, 2 bai, 2 balcoane, P.F., vedere panoramica, usor disc., 110.000 €; ☎0729.192.109**

270. **ICOANEI** (Calderon intersectie cu Rosetti), dec., et. 5/8, 77 mp, 1983, curte interioara, garaj, particular, **158.000 €;** ☎0744.686.655

271. **ION BERINDEI,** Doamna Ghica, dec., et. 7/10, 1977, imb. diverse, ap. transf. in semidec., supraf. cca 70 m, 2 balcoane, scara linistita si vecini civilizati, **67.500 €;** ☎0732.926.820

272. **IULIU MANIU** - Pacii, situat la 2 minute de statia Pacii pe B-dul Iuliu Maniu, dec., 36 mp, 2015, stradal, 3 camere, 2 grupuri sanitare, complexul dispune de parc in interiorul ansamblului, parcare subterana/ supratena, paza/ monitorizare video, **72.000 €;** ☎0757.578.681

273. **IULIU MANIU** - Pacii, situat la 2 minute de statia Pacii pe Bdul Iuliu Maniu, stradal, dec., 81 mp, 2015, apartament 3 camere, 2 grupuri sanitare, finisat la cheie. Complexul dispune de parc in interiorul ansamblului, **81.000 €;** ☎0757.578.681

274. **IULIU MANIU** - Pacii, Turbomecanica, 200 m de metrou, dec., 69 mp, 2016, ansamblu rezidential, 3 camere, 2 grupuri sanitare, 4/10, caramida porotherm, parc in interiorul ansamblului, parcare subterana/ supratena, paza, se accepta Prima Casa, **72.000 €;** ☎0757.578.681

275. **IULIU MANIU** - Pacii, Turbomecanica, stradal, dec., 69 mp, 2015, apartamente de 2 si 3 camere, compartimentare caramida Porotherm, parc in interiorul ansamblului, parcare subterana / supratena, paza, monitorizare video, la 2 minute de metrou, **72.000 €;** ☎0757.578.681

276. **IULIU MANIU** Turbomecanica, metrou Pacii, dec., 69 mp, 2015, la 200 m de Ansamblu Rezidential, P+10, 2 lifturi (8 persoane) / scara, compartimentare caramida Porotherm, finisate la cheie, se accepta credit bancar. Consultanta financiara gratuita, **72.000 €;** ☎0757.578.681

277. **I

Imobiliare vânzări **3 CAMERE**

320. **MILITARI** Virtutii, Lujerului, Uverturii, et. 1/5, 70 mp, 2015, dezvoltator, imobil locuit, centrala proprie, instalatie aer conditionat, lift modern, finisaje complete, structura beton + caramida, geamuri imense, scara imensa, **74.600 €;** ☎0721.522.411/ 0721.762.765 dezvoltatorsector6@gmail.com

321. **MILITARI RESIDENCE,** dec., et. 2/7, 76 mp, 2015, 3 camere, balcon inchis, bloc finalizat si locuit, finisate complet cu gresie, faianta, parchet, la alegere, usa metalica, centrala termica, **64.600 €;** ☎0722.166.933/ 0723.013.946 vanzari@militari-residence.ro www.militari-residence.ro

322. **MILITARI RESIDENCE,** dec., et. 2/6, 70 mp, 2014, bloc, finisat complet cu gresie, faianta, parchet la alegere, RATB, 138, 178, toate acte, contorizat individual, se accepta credit, merita vazut, **54.250 €;** ☎0722.166.933/ 0723.013.946 vanzari@militari-residence.ro www.militari-residence.ro

323. **MILITARI RESIDENCE,** 70 mp, de la 56- 70 mp, reducere 50 euro/ mp la plata cash, **44.800 €;** ☎0723.685.471

324. **MILITARI,** dec., et. 6/8, 80 mp, 1990, 2 bai, 1 balcon, finisaje medii: gresie, faianta, parchet, termopan, aer conditionat, usa metalica, staie metrou 5 minute, **65.000 €;** ☎0720.448.530/ 0745.027.473 imobiliar.boutique@yahoo.ro

325. **MILITARI,** dec., 63 mp, 2015, 3 camere, bloc nou construit, stradal, D+P+4+M, RATB, supermarketuri, spalatorie auto, piscine, spa-uri, **47.500 €;** ☎0729.481.840/ 0761.028.046/ 0748.221.317 eurocasaro@gmail.com www.eurocasaimobiliare.ro

326. **MILITARI,** dec., 60 mp, 2015, 3 camere, bloc nou stradal d+p+4+m. Duplex cu scara interioara si scara exterioara, cu iesire din living in curtea de 24 mp. Se vinde la cheie, **49.900 €;** ☎0761.028.046/ 0729.481.840/ 0748.221.317 eurocasaro@gmail.com www.eurocasaimobiliare.ro

327. **MILITARI,** 3 camere, penthouse, bloc recent, parcare, metrou, terasa dubla, spatios; ☎0767.774.900

328. **MILITARI,** semidec., et. 3/4, 65 mp, 1977, ap. 3 camere, renovat complet, usi interior noi, situat la doar 5 minute de Metrou Pacii, in planul 2 de la B-dul Iuliu Maniu, zona linistita, **56.000 €;** ☎0725.556.900

329. **MILITARI,** semidec., et. parter/4, 70 mp, apartament 3 camere, renovat recent, instalatii schimbate, geam la baie, usi de interior noi, calorifere din Al, vedere mixta, **57.900 €;** ☎0729.053.432

330. **MILITARI,** dec., 80 mp, 2015, imobil nou, D+p+6E+M, proprietar, constructie si compartimentare caramida, lift, predare la cheie, posibilitate alegere finisaje, geam la baie, parcare, accept credit, mijloc de transport, 2 balcoane, birou vanzari, accept credit prima casa, **58.000 €;** ☎0767.565.131 contact@rezidentialapusului.ro www.rezidentialapusului.ro

331. **MILITARI,** 2 min. metrou Pacii, dec., 69 mp, 2016, bloc nou, balcon, bucatarie inchisa, 2 bai, finisaje la alegere, solutii tehnice moderne, contorizare individuala, predare la cheie, pret promotional, exclus agentii, **72.000 €;** ☎0757.578.680 adrian@rotarpark.ro

332. **MILITARI,** 2 min. metrou Pacii, dec., 72 mp, 2016, bloc nou, balcon, bucatarie inchisa, 2 bai, finisaje la alegere, solutii tehnice moderne, contorizare individuala, predare la cheie, pret promotional, exclus agentii, **77.000 €;** ☎0757.578.680 adrian@rotarpark.ro

333. **MILITARI,** Apusului, semidec., et. 7/10, 45 mp, 1972, boxa, usa metalic, gresie, faianta, aer conditionat, **38.999 €;** ☎0760.654.542/ 021.440.22.49 conceptimobiliare@yahoo.com www.conceptimobiliare.ro

334. **MILITARI,** Apusului, semidec., et. 1/4, 60 mp, 1967, cu multiple imbunatatiri, termoizolat integral, intr-o zona exceptionala (atat linistita cat si foarte legata-piata, magazine, metrou, autobuze etc.), **60.900 €;** ☎0727.746.217

335. **MILITARI,** Apusului, 75 mp, 2016, imobil nou, dezvoltator, d+p+6e+m, compartimentare caramida, balcon, dec., loc parcare, posibilitate alegere finisaje, 2 lifturi, mijloc de transport in complex, accept credit Prima Casa, **45.000 €;** ☎0767.565.131 contact@rezidentialapusului.ro www.rezidentialapusului.ro

336. **MILITARI,** Apusului, Canalului 44, dec., 91 mp, 2015, Pacii Residence III, dezvoltator, 2 bai, 3 balcoane, bucatarie inchisa, caramida, contorizat, utilitati, finisaje la alegere, lift, parcare, metrou, mij. transp., parcare, credit, **68.000 €;** ☎0732.272.113 pacii_residence@yahoo.ro

337. **MILITARI,** Auchan, 88 mp, ap. 3 camere, la cheie, finisaje de calitate, 2 bai utilate si mobilate, tamplarie pvc 5 camere Veka cu geam termopan low-e, centrala termica individuala De Dietrich 23 kw, mijloace transport la numai 50 m de imobil, credit Prima Casa, ansamblu rezidential modern Style Residence 2, tva 5% inclus, **83.000 €;** ☎031.425.28.43/ 0730.259.613 info@styleresidence.ro www.styleresidence.ro

338. **MILITARI,** Auchan, dec., 65 mp, 2015, bonus aparat aer conditionat, finisaje la alegere, centrala proprie, tamplarie PVC, geamuri termopan, prize + intrerupatoare. Mijloc transport in fata blocului. Lift, pereti caramida, structura beton armat, canalizare + toate utilitatile. Negociabil la plata cash, **53.500 €;** ☎0784.066.800/ 0734.774.455/ 0744.665.665 contact@royal-residence.ro www.royal-residence.ro

339. **MILITARI,** Auchan, dec., 69 mp, 2015, pret promotional de sarbatori. Apartamentul se preda la cheie, finisaje la alegere, bucatarie inchisa, centrala termica, obiecte sanitare, tamplarie PVC Salamander cu geam termopan, lift, loc parcare inclus in pret, **55.200 €;** ☎0744.665.665/ 0734.774.455/ 0784.066.800 contact@royal-residence.ro www.royal-residence.ro

340. **MILITARI,** complex Apusului, Ghirlandei, semidec., et. 3/4, 67 mp, liber, acte in lucru. Apropiere mijloace de transport, scoala, magazine, metrou la 7 min. de mers pe jos, **55.000 €;** ☎0734.829.168/ 0734.829.138 prosper.rad@gmail.com

341. **MILITARI,** Lujerului, semidec., et. 1/8, 70 mp, 1986, curat, linoleum, gresie, faianta, cadastru, intabulare, apropiere metrou, pret negociabil, **64.900 €;** ☎0723.118.778/ 0723.118.758 stentorintermed@yahoo.com

342. **MILITARI,** Lujerului, semidec., et. 1/8, 70 mp, 1986, curat, linoleum, gresie, faianta, cadastru, intabulare, apropiere metrou, pret negociabil, **64.900 €;** ☎0723.118.778/ 0723.118.758 stentorintermed@yahoo.com

343. **MILITARI,** Lujerului, dec., et. 7/10, 65 mp, 1975, parchet, gresie, faianta, termopan, aer conditionat, contorizat, loc parcare, **61.000 €;** ☎0723.118.778/ 021.430.37.40 stentorintermed@yahoo.com

344. **MILITARI,** Lujerului, dec., et. 7/10, 65 mp, 1975, parchet, gresie, faianta, termopan, aer conditionat, contorizat, loc parcare, **61.000 €;** ☎0723.118.778/ 021.430.37.40 stentorintermed@yahoo.com

345. **MILITARI,** Metro, dec., et. 1/3, 67 mp, 2015, Direct dezvoltator, apartament 3 camere, 2 bai, balcon, centrala proprie, finisat la cheie, loc de parcare, pret 55.000 € TVA 5% inclus, reducere pt. plata cash, **55.000 €;** ☎0722.140.677 cosmin.cojocaru@yahoo.com

346. **MILITARI,** Metro, Tineretului Residence, dec., et. 2/7, 67 mp, 2015, apartamente noi, la cheie, utilate, parcare, aer conditionat, zidarie, pereti caramida Porotherm 30 cm, termosistem 10 comision 0%, **53.000 €;** ☎0720.219.698/ 0730.191.966 vanzari@tineretuluirezidential.ro www.tineretuluirezidential.ro

347. **MILITARI,** P-ta Veteranilor, semidec., et. 9/10, 64 mp, 1975, acces rapid metrou, Ratb, piata agroalimentara, supermarket, ap. 3 camere cu 2 balcoane inchise f. spatioase 1 pe sud, unul pe nord, gresie, parchet, interfon, supraveghere video, **57.000 €;** ☎0730.896.761 emma_baltaretu@yahoo.com

348. **MILITARI,** Tineretului Residence, Metro, dec., et. 2/7, 67 mp, 2015, apartamente noi la cheie, Prima Casa, utilate, parcare, aer conditionat, zidarie pereti caramida Porotherm 30 cm, termosistem 10, comision 0%, **53.000 €;** ☎0722.873.131 vanzari@tineretuluirezidential.ro www.tineretuluirezidential.ro

349. **MORARILOR** dec., et. 5/8, 72 mp, 1987, cu 2 gr sanitare, centrala termica usa metalica si geamuri termopan, 3 ac, un apartament curat, cu toate actele la zi disponibil imediat, merita vazut, **64.900 €;** ☎0766.319.297 gorgastefan@yahoo.com

350. **MORARILOR** -Parc, dec., 70 mp, proprietar, urgent, apartament 3 camere, imbunatatiri, 2 balcoane, 1 baie cu geam, toate actele, acceptam prima casa, **53.000 €;** ☎0734.839.770

351. **MOSILOR** Obor, dec., et. 3/8, 70 mp, 1982, 3 camere, semistradal, 2 bai, imbunatatiri recente, g, f, p, t, usa metalica aer conditionat, usi noi, contorizat, cadastru, intabulare, accept credit, **79.000 €;** ☎021.688.08.67/ 0722.614.867

352. **MOSILOR,** dec., et. 2/2, 130 mp, 3 camere, confort 1, complet renovat, imbunatatiri: gresie, faianta, parchet, termopan, aer conditionat, usa metalica, cash. **105.000 €;** ☎0747.111.633/ 0735.724.679 marian.iacob@saferealestate.ro www.saferealestate.ro

353. **MOSILOR,** 2015, 3 camere, pozitie unica, pretabil locuinta, firma, 2 gr. sanitare, geam baie, garaj; ☎0735.134.344

354. **MOSILOR,** Bucur Obor, dec., et. 3/10, 73 mp, 1982, ap. 3 camere, 2 minute metrou, stradal Mosilor, vedere laterala, 2 bai cu aerisire, 2 balcoane, bloc reabilitat, liber, c+1, **82.000 €;** ☎0758.089.602

355. **MOSILOR,** Eminescu, dec., et. 1/2, 83 mp, apartament in vila, P+1+M, intrare separata, proaspat renovat, gresie, faianta, parchet, termopan, vecini civilizati, 2 grupuri sanitare, **74.000 €;** ☎0723.362.112/ 0724.261.323

356. **MOSILOR,** Eminescu, str. Ardeleni, nr. 1, semidec., et. 8/8, 1983, 3 cam., toate imbunatatirile, locuri parcare, **80.000 €;** ☎0727.553.389

357. **NERVA TRAIAN** -metrou, dec., et. 1/11, 79 mp, 2015, imobil nou, dat in functiune 2015, cu o arhitectura rafinata si executie de nivel occidental, apt la etaj 1, 2 bai, 1 balcon. Vand urgent in doua variante: partial finisat (fara faianta, gresie, parchet si corpuri sanitare); sau "la cheie" 124.990 €, **119.990 €;** ☎0726.787.221/ 0784.259.742 eugenbalan08@gmail.com

358. **NERVA TRAIAN** O.Goga , dec., et. 1/8, 80 mp, 1989, pozitie f. buna, semistradal, supermaket 1 min, mijloace transport la 1 min, metrou 5 min Timpuri Noi, zona Bd.Unirii, Alba Iulia, Vitan, Mircea Voda, **110.000 €;** ☎0723.563.753/ 0722.252.367

359. **NERVA TRAIAN,** dec., et. 1/4, 81 mp, 2015, in apropiere de parcul Tineretului si metrou Timpuri Noi, elegante si spatioase bloc nou d+p+4e, caramida, lift hidraulic, 23 apartamente, 2 wc, bucatarie inchisa, tva 20% inclus, vizionari si S si D, **170.000 €;** ☎0722.248.933 viorel.iosifescu@gmail.com www.apartamentenoi0comision.ro

360. **NERVA TRAIAN,** Papazoglu, dec., et. 8/8, 77 mp, 1989, confort 1, 2 grupuri sanitare, scara foarte curata, vecini de calitate, fara imbunatatiri, fara probleme cu terasa, situat la 7 min. metrou Timpuri Noi, merita vazut, **75.000 €;** ☎0732.135.471

361. **NERVA TRAIAN,** Unirii, Mall Vitan, semidec., et. 7/10, 92 mp, 2015, bloc nou, finalizat, centrala termica individuala, calorifere, usa metalica, incaperi luminoase, spatioase, direct dezvoltator, **103.740 €;** ☎0727.722.222 office@theconcept.ro www.theconcept.ro

362. **OBOR** - Iancului, semidec., et. 4/10, 70 mp, renovat total nou 2015 (gresie, f, p, t, A/C, um, instal si usi noi), 2 grupuri sanitare, 2 debarale, randul 2 de blocuri. Vec: Mosilor, M. Bravu, Stefan ce Mare, **69.200 €;** ☎0766.272.562

363. **OBOR** - Otesani, la 10 minute de Obor, dec., et. 7/8, 74 mp, 1985, renovat (gresie, faianta, parchet, termopane, ac). Zona linistita. Vec: Teiul Doamnei, Lacul Tei, Colentina, **66.900 €;** ☎0766.272.562

364. **OBOR** -Colentina, dec., et. 2/10, 72 mp, cf.1, spatios, stradal, civilizat, toate facilitatile la indemina, beton-caramida, deasupra magazinului, 100m metrou. VEC: Mosilor, Stefan cel Mare, **58.000 €;** ☎0766.224.482/ 0722.629.020 tudor@nelboimobiliare.ro

365. **OBOR** Stefan cel Mare, langa metrou, semidec., et. 2/10, 68 mp, 1970, piata Obor f.aproape, stradal, vedere mixta, imb, termopan, um, cadastru, intabulare, accept credit, eliberabil rapid, **61.000 €;** ☎021.688.08.67/ 0722.614.867

366. **OBOR** Towers, 3 min. metrou, situat in planul doi vis-a-vis de primarie, semidec., et. 9/15, 117 mp, 2010, zona linistita, dispune de finisaje de lux, se preda la cheie, 2 grupuri sanitare, centrala proprie, terasa de 23 metri patrati, **105.473 €;** ☎0735.360.736

367. **OBOR,** Chiristigiilor, 3 min. metrou, dec., et. 3/10, 80 mp, 1986, fara imbunatatiri, 2 grupuri sanitare, 2 balcoane, cadastru si inrabulare, pret de criza, ocazie, se poate viziona oricand, **74.990 €;** ☎0753.075.109

368. **OBOR,** Colentina, langa metrou, vav Kaufland, semidec., et. 2/10, 65 mp, 1971, bloc reabilitat, tip OD, din caramida, imbunatatiri, g, f, p, t, um, orientare E-V, eliberabil rapid, posibilitati parcare, **53.000 €;** ☎021.688.08.67/ 0722.614.867

369. **OBOR,** Colentina, metrou 7 min. Complex Rose Garden, semidec., et. 2/9, 80 mp, 2010, bloc nou, imb, g, f, p, t, usa metalica aer conditionat, loc parcare subteran, cadastru, intabulare, **86.500 €;** ☎021.688.08.67/ 0722.614.867/ 0723.947.833

370. **OBOR,** Colentina, stradal, Teiul Doamnei, dec., et. parter/10, 70 mp, 1970, cf. 1, bloc tip monolit, imb, g, f, p, t, um, intrare stradala,ideal birou, cabinet, locuit, doar cash, **53.500 €;** ☎021.380.28.14/ 0737.435.628

371. **OBOR,** Colentina, Teiul Doamnei, Sectia 7, metrou Obor 7 min., dec., et. 6/10, 73 mp, 1977, stradal, 2 balcoane, reabilitat termic, imb, g, f, p, t, um, intabulare, accept credit, liber, **59.500 €;** ☎021.688.08.67/ 0722.614.867

372. **OBOR,** complex Obor Towers, semidec., et. parter/11, 114 mp, 2010, dispune de toate imbunatatirile, centrala proprie, 2 grupuri sanitare, finisaje de lux, terasa de 22 mp, este situat intr-o zona linistita la 3 minute de metrou si parc, **99.485 €;** ☎0726.197.762 andrada@nextdoor.ro

373. **OBOR,** Kaufland, Colentina, semidec., et. 5/10, 70 mp, 1970, stradal, 5 min. metrou, cf. 1, bloc OD din caramida, fara risc seismic pe mijloc, vedere mixta, curat, um, cadastru, accept credit, **53.500 €;** ☎021.380.28.14/ 0737.435.628

374. **OBOR,** Masina de Paine, metrou Obor 2 min., dec., et. 1/10, 70 mp, 1976, balcon mare, imbunatatiri, gresie, faianta, termopan, preferabil cash, **62.500 €;** ☎021.688.08.67/ 0722.614.867

375. **OBOR,** metrou, parc, stradal, et. 6/8, 80 mp, 1980, bl.1980, reabilitat termic, spatios, 6/8, bucatarie mare patrata, 2 grupuri sanitare,gresie, faianta, termopan, usa metalica, vedere mixta, contorizat, liber, intabulare, apropiere Stefan cel Mare, Mosilor, **77.900 €;** ☎0755.075.903/ 021.252.33.22 iancului@excesimobiliare.ro www.excesimobiliare.ro

376. **OBOR,** Tei, Maica Domnului, Grigore Ionescu, metrou Obor 7 min., dec., et. 6/8, 72 mp, 1985, 2 bai, imb, g, f, p, um termopan, 2 aer conditionat, pe mijloc, cadastru, intabulare, **68.000 €;** ☎021.688.08.67/ 0722.614.867

377. **OLTENITEI** 100 m de Mall Berceni, dec., et. 8/8, 72 mp, 1980, cf.1, amenajat, 2 gr. sanitare+ g, f, t, super pozitie, **59.900 €;** ☎0745.183.131

378. **OLTENITEI** Lidl, dec., et. 1/3, 86 mp, 2016, spatios, bucatarie inchisa, grup sanitar la dormitorul matrimonial se vinde la cheie, cu finisaje la alegere. Bransare si contorizare individuala. Accept credit Prima Casa, disc., **65.000 €;** ☎0736.772.395

379. **OLTENITEI, City Mall, dec., et. 6/8, 72 mp, 1984, bloc monolit - civilizat, 2 gr. sanitare, renovat lux, mobilat modern, instalatie sanitara si electrica noi, loc parcare, intabulare, 76.000 €; ☎0727.386.287**

380. **OLTENITEI,** metrou Piata Sudului, Lunca Brazesti, semidec., et. 6/8, 70 mp, 1986, bloc stradal, constructie dupa 1985, cf. 1, etaj intermediar, doua grupuri sanitare, termopan, parchet, **62.000 €;** ☎0733.300.779/ 0771.350.631 www.liderimobiliare.ro

381. **OLTENITEI,** stradal, 5 min. pana la metrou P. Sudului, semidec., et. 6/8, 71 mp, 1985, 3 cam., vanzare cash, **60.000 €;** ☎0722.208.288/ 0724.846.809

382. **ORASELUL COPIILOR,** et. 2/8, 76 mp, 1986, metrou Brancoveanu, vand apartament 3 camere, hol H, 2 bai, bucatarie inchisa, spatii depozitare, gresie, faianta, fara alte imbunatatiri, **80.000 €;** ☎0733.301.600 razvan.ion@reian.ro www.reian-imobiliare.ro

383. **PACHE PROTOPOPESCU,** langa Piata Lancului, metrou, dec., et. 1/5, 86 mp, 2016, bloc nou, finisaje incluse in pret, la alegere, centrala termica, individuala, aer conditionat, biblioteca, comision 0, **87.900 €;** ☎0727.722.222 office@theconcept.ro www.theconcept.ro

384. **PACII** metrou, dec., et. 1/10, 70 mp, 2016, complex rezidential situat la 2 min. de statia de metrou Pacii, ofera ap dec. 66mp+4mp balcon, complet finisat la alegere, centrala termica, contorizari individuale, comision 0%, **72.000 €;** ☎0757.578.682 razvan@rotarpark.ro

385. **PACII,** semidec., et. parter/6, 77 mp, 2015, West Gate, la 10 min. de metrou, comision 0%, bloc nou p+6 cu lift, caramida Porotherm, centrala de apartament, loc de parcare 3.000 €, balcoane inchise, bucatarie inchisa, **66.500 €;** ☎0722.248.933 viorel.iosifescu@gmail.com www.apartamentenoi0comision.ro

386. **PACII,** 2 min. metrou, dec., et. 1/1, 70 mp, 2016, 66mp+4mp balcon etaj 1/10, complet finisat la alegere(gresie, faianta, parchet usi interior, obiecte sanitare in baie), centrala termica, contorizari individuale, parcari subterane, **72.000 €;** ☎0757.578.682 razvan@rotarpark.ro

387. **PACII,** la 2 minute metrou, dec., et. 5/10, 72 mp, 2016, imobil nou, 68mpu+4 mp balcon, 2 grupuri sanitare, complet dec., se preda complet finisat la cheie-direct dezvoltator comision 0%, **77.000 €;** ☎0757.578.682 razvan@rotarpark.ro

388. **PACII,** metrou, dec., 76 mp, 2016, apartament 3 cam., fatada ventilata Alucobond, structura dala groasa, caramida Porotherm 30 cm, cofraj metalic din aluminiu, tencuiala mecanizata Apla, tamplarie aluminiu, geam termopan duplex, loc parcare gratuit, finisaje la alegere plafon 30 €/mp, **57.600 €;** ☎0725.210.210 contact@transparentresidence.ro www.transparentresidence.ro

389. PAJURA - str. Baicului, dec., et. 6/9, 45 mp, vand ap. 2 camere, cf. 1, reabilitat termic, 45.000 €; ☎0723.201.520

390. **PAJURA,** sector 1, semidec., 70 mp, 1970, ap. 3 camere, et. 4, renovat si mobilat deosebit, vedere spatiu verde, linistit, toate facilitatile, **75.000 €;** ☎0729.942.278

391. **PANTELIMON** semidec., et. 9/10, 72 mp, 1986, propietar vand apartament stradal, spatios, compus din: 3 camere, 1 bucatarie, 2 bai, hol, 1 balcon pe lungimea a doua camere, 1 vestibul, 1 camara si cedare drepturi pentru loc de parcare si boxa, **65.500 €;** ☎0732.180.180 andrei.moroi@gmail.com

392. **PANTELIMON** capat tramvai 14, dec., et. 4/10, 68 mp, particular vand apartament 3 camere, izolat termic, balcon inchis, **65.000 €;** ☎021.361.73.88

393. **PANTELIMON** Chisinau, dec., et. 2/11, 88 mp, 1978, bloc reabilitat, contorizat total, usa metalica, 2 balcoane inchise, termopan, net, **60.000 €;** ☎0729.705.644

394. **PANTELIMON** Chisinau, dec., et. 6/12, 85 mp, 1976, reabilitare, contorizat total, posibilitati centrala proprie, 2 balcoane, termopan, **64.800 €;** ☎0729.705.644

395. **PANTELIMON** Mega Mall, semidec., et. 3/10, 74 mp, 1976, bloc stradal, vedere mixta, bloc reabilitat, imb., usa metalica parchet gresie faianta acces direct din soseaua pantelimon, blocul este retras fata de bulevard. Iancului, Delfinului, **72.600 €;** ☎0731.301.900 cristian.grigore@reian.ro www.reian-imobiliare.ro

396. **PANTELIMON** Parc, dec., et. 2/10, 72 mp, 1976, 3 camere, confort 1, imbunatatiri: gresie, faianta, parchet, termopan, aer conditionat, usa metalica, **61.500 €;** ☎0735.724.679/ 0747.111.633/ 0722.459.956 marian.iacob@saferealestate.ro www.saferealestate.ro

397. **PANTELIMON** Rond Delfinului, dec., et. 7/10, 86 mp, 1976, apartament 3 camere, luminos, spatios, curat, stradal, cu multiple imbunatatiri, 2 balcoane, scara curata, acte in regula, ID 20334 **75.000 €;** ☎0732.987.550 daniela.stancu@alvis.com.ro

398. **PANTELIM**[illegible] min. metrou Costin[illegible] Delfinului, 10 min. [illegible] cul Morarilor, bloc[illegible] liber, ID 19[illegible] ☎0732.555.[illegible] office@activim[illegible]

399. **PANTELI**[illegible] mp, 1974, aflat[illegible] anul 2015, mobi[illegible] totalitate, cu ve[illegible] limon, situat la [illegible] ket, **60.00**[illegible] iulian.io[illegible]

400. **PANTEI**[illegible] 1988, suprafa[illegible] inchise cu ter[illegible] 2015, term[illegible] centrala te[illegible] garaj, mobil[illegible]

401. **PAN**[illegible] 8/8, 70 m[illegible] amena[illegible] **59.**[illegible] 021.31[illegible]

402. **PA**[illegible] 8/8, 70[illegible] am[illegible] **59.000 €;** [illegible] 021.312.59.99 cristian@k-imobiliare.ro www.k-imobiliare.ro

398. **PANTELIMON,** dec., 61 mp, 10 min. metrou Costin Georgian, 5 min. Piata Delfinului, 10 min. Mega Mall, 5 min. Parcul Morarilor, bloc reabilitat, geam la baie, liber, ID 195742, **42.900 €;** ☎0732.555.333/ 0720.722.861 office@activimob.ro www.activimob.ro

399. **PANTELIMON,** dec., et. 5/10, 74 mp, 1974, aflat in bloc reabilitat termic in anul 2015, mobilat, utilat, recent renovat in totalitate, cu vedere pe fata la Sos. Pantelimon, situat la cateva minute de Hipermarket, **60.000 €;** ☎0722.227.096 iulian.ionescu@tempoasig.ro

400. **PANTELIMON,** dec., et. 1/2, 72 mp, 1988, suprafata 71,97mp, et.1, 2 balcoane inchise cu termopan, bloc izolat/ structurta 2015, termopan, gresie, faianta, parchet, centrala termica gaz, apa, curent, boxa, garaj, mobilat, **53.000 €;** ☎0726.758.668

401. **PANTELIMON,** Fundeni, dec., et. 8/8, 70 mp, 1982, apartament 3 camere, amenajat, mobilat si utilat complet, **59.000 €;** ☎0724.226.342/ 021.312.59.99 cristian@k-imobiliare.ro www.k-imobiliare.ro

402. **PANTELIMON,** Fundeni, dec., et. 8/8, 70 mp, 1982, apartament 3 camere, amenajat, mobilat si utilat complet, **59.000 €;** ☎0724.226.342/ 021.312.59.99 cristian@k-imobiliare.ro www.k-imobiliare.ro

403. **PANTELIMON,** Scoala 145, parcul Lunca Florilor, dec., et. 2/4, 85 mp, 1988, doua bai mari, doua balcoane, hol H, renovat complet, g, f, p, t, um, intabulare, pret bun, disc., **58.000 €;** ☎0761.749.316/ 0722.824.757

404. **PANTELIMON,** Soseaua, la 100 m de MegaMall-ul Pantelimon, Rond Delfinului, dec., et. 7/10, 90 mp, exista posibilitatea de a fi cumparat mobilat si semi- utilat. Bloc reabilitat termic, scara renovata, supravegheat, renovat in totalitate, **77.900 €;** ☎0745.307.225

405. **PANTELIMON,** spital, stradal, dec., et. 7/10, 68 mp, 1975, confort 1, balcon pe tot apartament, reabilitat termic, gresie, faianta, termopan, intabulat, negociabil, **54.900 €;** ☎0730.156.325 redalertimobiliare2004@yahoo.com

406. **PAPAZOGLU,** Nerva Traian, dec., et. 8/8, 77 mp, 1989, particular, cf.1, 2 gr. sanitare, fara imb., disc., **90.000 €;** ☎0762.667.545

407. **PARCUL FLORILOR,** Soseaua Dobroesti, dec., et. demisol/5, 115 mp, 2015, 2 camere, bloc finalizat, DS+P+4+M, caramida, finisat, centrala termica, TVA inclus, parcare inclusa, lift, direct dezvoltator, **59.900 €;** ☎0727.722.222 office@theconcept.ro www.theconcept.ro

408. PIEPTANARI Mall, semidec., et. 5/10, direct proprietar, negociabil, 68.000 €; ☎0757.411.911/ 0751.454.259

409. **PIPERA** Emil Racovita, dec., et. parter/6, 117 mp, 2006, terasa 22 mp inchisa, lux, 3 camere, loc parcare inclus in pret, dormit matrimonial, pret discutabil, **95.000 €;** ☎0721.607.265

410. **PIPERA,** dec., et. 2/7, 108 mp, 2013, Complex Diamond Residence, finisat cu gresie, faianta, parchet, centrala proprie, incalzire prin pardoseala. Ansamblul dispune de loc de joaca pentru copii, piscina, paza 24/24, **82.900 €;** ☎0736.700.700 adela.copienco@diamond-residence.ro

411. **PIPERA,** BRD dec., et. 1/2, 84 mp, 2016, apartament 3 camere 2 gr. sanitare, 2 balcoane, finisaje de cea mai buna calitate (G, F, P, T, UM, CT, calorifere), loc de parcare inclus in pret, **83.000 €;** ☎0762.341.086 cristi.pitis@galaxyimob.ro

412. **PIPERA,** Omv, Domus Residence, dec., et. parter/5, 124 mp, 2007, complex de vile, 104 mp utili, balcon de 20 mp, bucatarie inchisa, mobilat si utilat lux, izolat fonic si termic, ruluori exterioare, centrala termica Ferroli, cadastru, **100.000 €;** ☎0765.658.737/ 0721.741.885 trifu.danandrei@yahoo.com www.blocurinoibucuresti.ro

413. **POPESTI LEORDENI,** adiacent Drumul Fermei, dec., et. 1/2, 100 mp, 2009, imobil 2 et., drum privat, canalizare, gaze, curent, 10-15 min. distanta de metrou Berceni, Soseaua Oltenitei, amenajat, finisaje moderne se vinde mobilat/ utilat complet, 2 locuri parcare; ☎0752.010.042/ 021.327.56.59 cosmin@confortcasatineretului.ro www.confortcasaimobiliare.ro

414. **PRELUNGIREA GHENCEA** la cca 500 m de Valea Oltului, Drumul Taberei, dec., 74 mp, 2015, stradal, imobil nou s+p+8, bucatarii inchise, finisaje de calitate, mijloace de transport in fata complexului, **64.000 €;** ☎0729.428.957 confortghencea@yahoo.com www.confortghencea.ro

415. **RAHOVA** - Sos. Alexandriei, dec., et. 2/4, particular vand ap. 3 camere, imb., f, g, p, t, **51.000 €;** ☎0767.964.440

416. **RAHOVA** -Alexandriei, Teius, dec., et. 2/4, 67 mp, cf. 1, g, f, p, t, ac, bloc reabilitat, **50.000 €;** ☎0723.949.182/ 0784.558.669

417. **RAHOVA** Salaj, Humulesti, et. 3/4, 50 mp, cf. 2, g, f, p, t, ac, centrala, mobilat, liber, neg., **36.000 €;** ☎0723.949.182/ 0784.558.669

418. **RAHOVA** Sebastian BRD, dec., et. 4/8, 70 mp, cf. 1, termopan, usi interior noi, intabulare, **57.000 €;** ☎0723.949.182/ 0784.558.669

419. **RAHOVA PIATA** pe soseaua Alexandriei, semidec., et. 7/10, 69 mp, 1978, Dion Imobiliare prezinta apartament renovat, curat si ingrijit, mobilat si utilat. Blocul a fost reabilitat termic, scara curata, vecini civilizati, **55.900 €;** ☎0729.892.834/ 021.318.36.60 c.ciobotaru@dionimobiliare.ro www.dionimobiliare.ro

420. **RAHOVA PIATA,** semidec., et. 7/10, 72 mp, 1980, cf. 1, 2 gr. sanit., f.imb., intabulat, vizavi de piata, numai cash, bloc stradal, **46.500 €;** ☎0746.188.866

421. **RAHOVA,** semidec., et. 2/10, 73 mp, 1980, bloc reabilitat, living-20 mp, 2 bai, [illegible] 1, imbunatatiri, aer conditionat, [illegible] parchet. Acces [illegible] te la zi. Liber. [illegible] **.900 €;** [illegible] 050 truicas[illegible] nimobiliare.ro

[illegible] 3, 65 mp, 1981, [illegible] rtament mobilat [illegible] amplarie PVC, [illegible] his. Cadastru si [illegible] nte, **64.000 €;** [illegible] .921

[illegible] riei, semidec., 91 [illegible] u peste 1.200 de [illegible] Image, farmacie, [illegible] alon, RATB, parc, [illegible] teren fotbal si bas- [illegible] inat public, vino sa [illegible] ☎0720.533.409 [illegible] liare.ro www.wrp.ro

[illegible] lexandriei, Ghencea, [illegible] 4, loc parcare in pro- [illegible] cu gradina de 79 mp [illegible] redus cu 7.000 euro. [illegible] atari deja, 14 blocuri [illegible] acilitatile. Vino sa vezi, [illegible] .533.409 wrp@premiu- [illegible] re.ro www.wrp.ro

[illegible] Buzoieni, semidec., et. [illegible] an, intabulare, **47.000 €;** [illegible] 0724.233.217

421. **RAHOVA,** semidec., et. 2/10, 73 mp, 1980, bloc reabilitat, living-20 mp, 2 bai, confort 1, imbunatatiri, aer conditionat, alarma, gresie, faianta, parchet. Acces rapid RATB-32,139, 226. Acte la zi. Liber. Se accepta credit, **51.900 €;** ☎0762.640.131/ 0727.965.050 truicasim@gmail.com www.hixonimobiliare.ro

422. **RAHOVA,** dec., et. 4/8, 65 mp, 1981, direct de la proprietar, apartament mobilat si utilat. Gresie, faianta, tamplarie PVC, usa metalica, balcon inchis. Cadastru si intabulare, energetic recente, **64.000 €;** ☎0722.297.921

423. **RAHOVA,** Alexandriei, semidec., 91 mp, 2014, complex cu peste 1.200 de locatari, Penny, Mega Image, farmacie, stomatologie, beauty salon, RATB, parc, loc joaca, spatii verzi, teren fotbal si basket, strazi asfaltate, iluminat public, vino sa vezi, **55.400 €;** ☎0720.533.409 wrp@premiumimobiliare.ro www.wrp.ro

424. **RAHOVA,** Alexandriei, Ghencea, semidec., 73 mp, 2014, loc parcare in proprietate, apartament cu gradina de 79 mp in proprietate. Pret redus cu 7.000 euro. Peste 1.200 de locatari deja, 14 blocuri construite. Toate facilitatile. Vino sa vezi, **59.900 €;** ☎0720.533.409 wrp@premiumimobiliare.ro www.wrp.ro

425. **RAHOVA,** Buzoieni, semidec., et. 2/8, cf. 1, termopan, intabulare, **47.000 €;** ☎0724.233.217

426. **RAHOVA,** Salaj, dec., 76 mp, 2015, Dream Residence, 3 camere, 2 grupuri sanitare, balcon+ terasa, la cheie, gresie, faianta, parchet, t, usi, finisaje calitate superioara, loc parcare, **57.900 €;** ☎0721.246.314 stefan@dream-residence.ro www.dream-residence.ro

427. **RAHOVA,** Salaj, dec., 76 mp, 2015, Dream Residence, 3 camere, 2 grupuri sanitare, balcon+ terasa, la cheie, gresie, faianta, parchet, t, usi, finisaje calitate superioara, loc parcare, **57.900 €;** ☎0741.245.100/ 0732.667.212/ 0733.501.444 office@dream-rezidence.ro www.dream-residence.ro

428. **RAHOVA,** Soseaua Salaj, dec., et. 1/6, 55 mp, 2015, Dream Residence, ap. 3 cam., P+6E, g, f, p, t, um, centrala termica, finiaje lux la alegere, loc parcare inclus in pret, **44.900 €;** ☎0741.245.100 office@dream-residence.ro www.dream-residence.ro

429. **RESITA** -Uioara, semidec., et. parter/4, 46 mp, 1976, renovat total, bloc foarte curat, particular, **35.900 €;** ☎0737.631.964

430. **ROMANA PIATA,** ultracentral, semidec., et. 4/4, 60 mp, 1941, particular, 3 camere, confort 1, bloc caramida, fara lift, mobilat, utilat, gresie, parchet, aer conditionat, termopan, interfon, instalatii electrice si termice noi, **62.000 €;** ☎0727.990.049

431. **ROSETTI PIATA,** Batistei, ultracentral, semidec., et. 5/8, 77 mp, 1938, renovat, zona selecta, linistita, cu imobile interbelice, aproape de Universitate. Centrala termica proprie, bucatarie mobilata. Panorama superba. Comision 0%, **69.000 €;** ☎0729.308.333 constantin.nechita@realpro.ro www.constantinnechita.ro

432. **ROSIA MONTANA, Bucuresti, dec., 74 mp, 1983, cf. 1, et. 8, faianta, gresie, parchet, termopan, balcon termopan, 56.500 €; ☎0764.009.426**

433. **SAL

Imobiliare vânzări 3 CAMERE

492. **TITAN,** Brancusi, langa metrou, et. 4/10, stradal, cf. 1, balcon, vizavi de parcul IOR, super zona, metrou, scoala, gradinita, fara restantieri, acte intabulare, **62.000 €;** ☎0761.749.316/ 0722.824.757

493. **TITAN,** Fizicienilor, semidec., et. 8/8, 68 mp, 1985, apartament cochet, situat intr-o zona foarte linistita, la doar 5 min. de metrou Grigorescu si 7 min. de Parcul IOR. Se vinde total mobilat-utilat. Pretabil Prima Casa, **65.000 €;** ☎0725.262.701/ 0740.367.790 gabrielflorescu@wwr.ro www.wwr.ro

494. **TITAN,** Liviu Rebreanu, dec., et. parter/6, 110 mp, 2009, comision 0%, bloc nou, neamenajat, 75 mp utili, 35 mp curti, parter cu curte. Se accepta si credit. Oferta reala, urgent, ideal cash **53.900 €;** ☎0737.089.919 marius.rusnac@conceptimob.ro www.conceptimob.ro

495. **TITAN,** metrou, dec., et. 9, 80 mp, 1977, bloc reabilitat, termopane, gresie, faianta, usa metalica, 2 lifturi, balcon mare, curat, liber, **71.000 €;** ☎0728.777.132 office@ramax.ro

496. **TITAN,** parc, policlinica, dec., et. 2/3, 75 mp, 2015, apartamente de 2, 3 si 4 camere cu centrala proprie, finisaje de bun gust, optional parcare, acte la zi, proiect si zona deosebita ce merita vazute, scoli si gradinite in zona; ☎0743.060.800/ 021.341.08.35 contact@stevimobiliare.ro www.stevimobiliare.ro

497. **TITAN,** Piata Minis, Barajul Bistrita, semidec., et. parter/4, 67 mp, 1972, renovat integral, termopan, usi interior schimbate, greise, faianta schimbate recent, usa metalica, parchet, merita vazut, cadastru intabulare, se accepta credit, negociabil, **59.800 €;** ☎0724.518.227 dariahouse2006@gmail.com www.dariahouse.ro

498. **TITAN,** Piata Trapezului, semidec., et. 3/4, 60 mp, 1976, curat, gresie, faianta, termopan, usa metalica, aer conditionat, aproape de piata, de metrou, bloc de 4 niveluri, pret usor negociabil, **58.000 €;** ☎0747.140.370/ 0727.320.915

499. **TITAN,** Policlinica, 68 mp, 3 camere, 2 balcoane, confort 1, semidec., curat, fara imbunatatiri recente, etaj 10/10, fara probleme cu terasa, zona civilizata, apropiere parc, acte in regula, **49.500 €;** ☎0735.512.800

500. **TITAN,** Postavarului, langa restaurant L'incontro, semidec., et. 3/3, 94 mp, 2015, centrala termica, finisaje la alegere, incluse in pret, TVA inclus, zona linistita, direct dezvoltator, **80.900 €;** ☎0722.884.800 office@theconcept.ro www.theconcept.ro

501. **TITAN,** Rebreanu, Lidl, semidec., et. 10/10, 66 mp, 1969, ocazie, 3 cam., 2 balcoane inchise, 66 mp total, ultim etaj, zona Lidl Rebreanu, terasa refacuta/ acte, camara+ debara, acte ok, cash/ credit, **49.000 €;** ☎0726.243.311

502. **TITAN,** Salajan, Metrou N.Grigorescu, semidec., et. 1/3, 72 mp, 2015, finisaje noi de calitate (g, f, p, t), zona linistita cu multa verdeata, balcon generos, zidarie din caradida plinala exterior si interior, **66.500 €;** ☎0762.341.086 cristi.pitis@galaxyimob.ro

503. **TITULESCU** -Pasaj Basarab, dec., et. 2/10, 70 mp, 1977, gresie, faianta, parchet, termopan, acte la zi, bloc reabilitat termic, renovat, apropiere Banu Manta,1 Mai, Mihalache, **79.000 €;** ☎0728.114.498

504. **TITULESCU** A.I. Cuza, ultracentral, dec., et. 3/3, 70 mp, 1940, lux, renovat, instalatie electrica noua, centrala termica, boxa de 20 metri patrati, spatiu dep. mansarda 20 metri patrati, g, f, p, t, loc parcare, urgenta 1, doar cash, **59.800 €;** ☎0787.859.952

505. **TITULESCU** Biserica dec., 70 mp, cf. I, balcon mare, etajul 1, fara imbunatatiri, vedere spate, **80.000 €;** ☎0760.654.546/ 021.440.22.49 conceptimobiliare@yahoo.com www.conceptimobiliare.ro

506. **TITULESCU,** dec., et. 8/10, 72 mp, 1978, bloc stradal, reabilitat, renovat total, termopane calitative ce ofera izolatie fonica si termica foarte buna, 2 min. metrou. Vecinatati: Basarab, Grivitei, Banu Manta, Victoriei, 1 Mai, OVA 65104, **79.000 €;** ☎0737.504.516 office@catalog-rezidential.ro www.catalog-rezidential.ro

507. TOPORASI Farcasanca, et. 2/4, cf. 2, g, f, p, t, toate actele, proaspat zugravit, disc., 33.000 €; ☎021.450.10.05/ 0731.783.402

508. **TRAPEZULUI,** Titan, Grigorescu, semidec., 78 mp, 2016, imobil nou, demisol (parcare)+p+2e+m, modern, direct dezv., accept credit bancar / ipotecar, predare decembrie 2016, 10 min. metrou, finisaje la alegere, centrala proprie, geam Tripan, red. 10% la plata in avans, **70.900 €;** ☎0758.234.495/ 0758.090.101 rusu.c@vbi.ro www.vbi.ro

509. **TREI CAMERE** cf. 1, parter inalt, balcon inchis, gresie, termopane, usi schimbate noi, baie faianta, aer cond., etc, merita vazut, zona foarte buna, parc, foarte aproape scoala la un minut de casa, zona Diham, disc., **60.000 €;** ☎0762.277.447

510. **TUNARI** - Pipera, 90 mp, proprietar, 3 camere, parter, in vila, intrare separata curte, centrala gaze, aproape padure, **45.000 €;** ☎0766.240.133

511. **UNIREA Coposu, ING Bank, 89 mp, 1996, 3 cam. lux, vedere-intrare fata, proprietar, disc., 172.000 €; ☎0765.652.243**

512. **UNIRII** -Zepter, stradal, bloc BCR, dec., et. 2/8, 92 mp, 1992, ap. deosebit, bucatarie 12.50 metri patrati, living 21 metri patrati, 4 balcoane, termopan, parchet lemn, 2 bai, vedere mixta, monitorizare video posibilitate parcare, bloc in reabilitare termica, acte, eliberabil 1 aprilie 2016, **139.990 €;** ☎0784.259.742/ 0726.787.221 eugenbalan08@gmail.com

513. **UNIRII** 13 Septembrie - Marriott, dec., et. 7/8, 85 mp, 1985, 3 cam., 2 gr. sanitare, vedere mixta, centrala proprie, gaze, **125.000 €;** ☎0722.321.021

514. **UNIRII** C. Coposu stradal, dec., et. 7/8, 75 mp, 1995, vedere mixta, 2 gr sanitare, 2 balcoane, suprafata totala 85 mp. Imbunatatiri : gresie faianta, parchet, termopan , 3 aparate aer conditionat. Apartamentul liber, **129.000 €;** ☎0722.690.550 office.radical@gmail.com

515. **UNIRII** Decebal, stradal, semidec., et. 4/8, 86 mp, 1996, vedere mixta, finisaje de foarte buna calitate, bucataria mobilata, utilata, 2 bai (una cu dus si una cu cada), pozitie excelenta, 3 balcoane, scara impecabila, apratament frumos, **127.000 €;** ☎0720.444.444 office@ascom.ro www.ascom.ro

516. **UNIRII** Mircea Voda, dec., et. 2/8, 85 mp, 1996, apartamentul este situat intr-un bloc monolit. Beneficiaza de imbunatatiri: termopan, parchet, aer conditionat, gresie, faianta, usa metalica, **129.000 €;** ☎0726.498.178 alina@centralimobiliare.ro

517. **UNIRII,** dec., 70 mp, 2016, 100 m pana la parcul Carol, 400 m-metrou Tineretului, Timpuri Noi, Vitan, Nerva Traian, accept prima casa, dezvoltator, pereti din caramida tencuita, lift, bucatarie inchisa, balcon, finisaje premium la alegere, **90.500 €;** ☎0767.653.233

518. **UNIRII,** dec., 3 camere, etaj 5, stradal, nemobilat, **160.000 €;** ☎0736.470.115

519. **UNIRII,** Bd., stradal, dec., et. 5/8, 95 mp, 1996, apartamentul are 2 balcoane, mobilat si utilat ultralux, cadastru, intabulare, **160.000 €;** ☎0765.658.737/ 0721.741.885 trifu.danandrei@yahoo.com www.blocurinoibucuresti.ro

520. **UNIRII,** Coposu, Shopping Center, Carrefour, dec., et. 7/8, 87 mp, 1997, renovat (gresie, faianta, parchet, termopan, usi de interior, aer conditionat, usa metalica), doua balcoane, doua bai, investitie sigura, **130.000 €;** ☎0734.829.168 prosper.rad@gmail.com

521. **UNIRII,** Mircea Voda, dec., et. 3/8, 80 mp, 2001, imbunatatiri: gresie, faianta, parchet, termopan, usa metalica, aer conditionat, mobilat si utilat complet, 2 gr.sanitare, 2 balcoane, vedere mixta, parcare ADP, paza. Zone: Decebal, Timpuri Noi, OVA 73903, **129.000 €;** ☎0737.504.516 office@catalog-rezidential.ro www.catalog-rezidential.ro

522. **UNIRII,** Piata Alba Iulia, CEC, dec., et. 1/10, 69 mp, 1992, vedere rond, fara imbunatatiri majore, liber, se accepta credit, se poate vinde mobilat, apropiere Decebal, Piata Muncii, **114.000 €;** ☎0732.940.970 florinalecu.tentant@yahoo.com www.tentantimobiliare.ro

523. **UNIRII,** Regina Maria, Bulevardul Libertatii, dec., et. parter/5, 175 mp, 2015, finalizat, finisat, caramida, centrala termica, calorifere, lift, contorizare individuala, direct dezvoltator, **150.000 €;** ☎0727.722.222 office@theconcept.ro www.theconcept.ro

524. **UNIRII,** Zepter Decebal Tower, semidec., et. 8/10, 160 mp, 2015, apartament nou, pozitie exclusivista chiar langa Bd. Unirii, acces rapid la zonele de birouri si obiectivele importante. Pretul include tva 20%, comision 0%, **260.000 €;** ☎0745.647.837 dan.negulescu@realpro.ro http://danneg-ulescu.realpro.ro

525. **UNIVERSITATE** Bloc Dunarea, dec., et. 1/7, 72 mp, 1979, mobilat si utilat, ideal investitie, inchiriere, bloc reabilitat, **125.000 €;** ☎0747.777.767/ 021.323.00.10/ 0720.002.206 office@centralimobiliare.ro

526. **UNIVERSITATE,** Calderon nr.4, semidec., et. 3/8, 73 mp, 1980, bloc nou, 2 apartamente nivel, 2 balcoane, 2 gr.sanitare, vedere mixta, luminos, neamenajat, **98.000 €;** ☎0727.476.476

527. **VACARESTI,** dec., et. 2/10, 85 mp, 2015, bloc nou, pret promotional, finisat, obiecte sanitare in bai, aer conditionat, mobilier de bucatarie, biblioteca in incinta ansmablului, comision 0, **78.500 €;** ☎0727.722.222 office@theconcept.ro www.theconcept.ro

528. **VACARESTI,** Tineretului, dec., et. 2/10, 85 mp, 2015, bloc nou, pret promotional, complet finisat, obiecte sanitare in bai, aer conditionat, biblioteca in incinta ansamblului, comision 0, **78.500 €;** ☎0727.722.222 office@theconcept.ro www.theconcept.ro

529. **VALEA IALOMITEI** dec., et. 4/10, 68 mp, 1970, Areea Imob ofera apartament dec., luminos, cu camere spatioase si bine proportionate. Este necesara renovare. Se accepta si credit, **63.800 €;** ☎0758.040.410 trifesti.11_15@yahoo.com

530. **VATRA LUMINOASA** Mihai Bravu, 63 mp, semidec., parter+9, renovat total, izolat termic la exterior, rulouri din aluminiu (obloane), stradal, ideal firma (cabinet medical avocat) sau locuit, acces: Mall, metrou, Muncii, Decebal 5 min., **59.500 €;** ☎0722.220.165 siaimobiliare@gmail.com

531. **VATRA LUMINOASA** Mihai Bravu, Muncii, dec., et. 3/7, 80 mp, 1988, vedere mixta, amenajat modern, 2 aer conditionat, alarma, se vinde mobilat utilat complet, contorizat complet, scara curata, foarte apropape de metrou (3 min.) Parcul National, scoli, gradinite, **128.000 €;** ☎0726.379.675 lineeaimobiliare@yahoo.com

532. **VATRA LUMINOASA,** stradal, semidec., et. 2/3, 57 mp, 1965, zona verde, bloc de caramida, parchet, baie cu geam, sobe gaze, posibiltati centrala termica proprie, negociabil. Vec. Maior Coravu, Mihai Bravu, Obor, Megamall, OVA 71028, **54.900 €;** ☎0737.504.516 office@catalog-rezidential.ro www.catalog-rezidential.ro

533. **VICTORIEI** Calea, piata George Enescu, Sala Palatului, semidec., et. 2/7, 62 mp, 1960, clasic, vedere superba, zona excelenta, ultracentral, apropiere parc Cismigiu, merita vazut, pretabila cabinet, notariat, locuit, discutabil, **90.000 €;** ☎0722.766.766 imobiliare3s@yahoo.com

534. **VICTORIEI** Titulescu, ultracentral, dec., et. 2/10, 68 mp, 1978, lux, renovat nou, centrala termica, gresie, faianta, parchet, termopane, 1 min. de metrou Basarab, acte la zi, bloc reabilitat termic, **79.799 €;** ☎0787.859.952

535. **VICTORIEI CALEA,** et. 2/6, 64 mp, 1960, 3 cam., bloc deosebit, fara risc seismic, parchet stejar, et. 3, curte interioara, centrala de bloc noua, lift nou, se accepta credit, 2 balcoane, **78.000 €;** ☎0744.505.999 alexandru@k-imobiliare.ro

536. **VICTORIEI CALEA,** dec., et. 2/6, 67 mp, 1962, cu vedere la bulevard, suprafata 82 mp, 3 aere conditionate, marmura baie+ bucatarie, **86.000 €;** ☎0754.857.335

537. **VITAN** Mall, stradal, dec., et. 1/1, 80 mp, 1980, in vila, tip duplex D+1, singur pe scara, g, f, p, t, ac, interfonetv, finisari superioare lux, ferestre Rehau wenge, obloane electrice, centrala proprie, izolat termic, parcare, etc. Nerva, Decebal, Unirii, Alba Iulia, **90.000 €;** ☎0730.305.305 jimmy_oly@yahoo.com

538. **VITAN** metrou Dristor 350 m, Mihai Bravu, semidec., et. 1/9, 70 mp, 2015, bloc nou finalizat, direct dezvoltator, toti peretii din caramida tencuita, lift, bucatarie inchisa, balcon, zona deosebita, metrou, piata, parc, mall, este ultimul, **89.000 €;** ☎0761.067.280

539. **VITAN,** Auchan, dec., et. 7/10, 72 mp, 1984, stradal pe Ramnicu Sarat, vedere spate, 2 grupuri sanitare, bucataria foarte mare, usa metalica, termopan, gresie, faianta, arata exact ca in poze, acte ok, se accepta credit, pret discutabil, **62.000 €;** ☎0728.626.828

540. **VOLUNTARI,** Hydra Residence, dec., et. 7/7, 127 mp, 2008, semifinisat, 3 balcoane, centrala termica proprie, loc de parcare si boxa incluse in pret, loc de joaca copii, Mega Image vis-a-vis, liniste, acces usor spre Pipera si Colentina, **55.000 €;** ☎0757.502.563 office@optimum-group.ro www.optimum-imobiliare.ro

541. VOLUNTARI, str. Emil Racovita, cartier Domus - Pipera, dec., 130 mp, 2006, vand ap. 3 camere; ☎0723.877.687

542. **WEST GATE,** semidec., et. parter/6, 77 mp, 2015, Pacii, la 10 min. de metrou, comision 0%, bloc nou p+6 cu lift, caramida Porotherm, centrala de apartament, loc de parcare 3.000 €, balcoane inchise, bucatarie inchisa, **66.500 €;** ☎0722.248.933 viorel.iosifescu@gmail.com www.apartamentenoi0comision.ro

25 4+ Camere IMOBILIARE VÂNZĂRI

1. **1 MAI BULEVARD,** Banu Manta adiacent, dec., et. 1/4, 95 mp, 2014, imobil nou exclusivist, P+4E, 2 balcoane, 2 bai, lift, nou finisat, cadastru, intabulare, parcare, boxa, vecini deosebiti **164.000 €;** ☎021.688.08.67/ 0723.947.833/ 0722.614.867

2. **13 SEPTEMBRIE** Antiaeriana, Sos. Bucuresti-Magurele, dec., 112 mp, 2016, case la pret de apartament, intretinere redusa cu 90%, izolatie 24 cm polistiren, acoperis 30 cm vata bazaltica, 15 cm polistiren pardoseala, incalzire in pardoseala, **85.400 €;** ☎0732.146.179/ 0733.093.000 gabriel@ecovillas.ro www.ecovillas.ro

3. 13 SEPTEMBRIE, dec., et. 5/9, 110 mp, 1986, apartament foarte spatios dec. in centrul Bucurestiului, 169.000 €; ☎0744.302.233 alexandru_cioaba@yahoo.com

4. **13 SEPTEMBRIE,** stradal, dec., et. 1/8, 170 mp, 2010, imobil nou, 5 camere, 4 dormitoare, 3 bai, 3 balcoane, living 40mp, finisat, liber. Urgent, **134.000 €;** ☎0768.493.423

5. **ALUNISULUI, Sector 4, dec., 120 mp, 2012, demisol, ap. in vila, mobilat, sc=154 mp, 100.000 €; ☎0760.727.650**

6. **ARMENEASCA,** dec., 130 mp, 2013, apartament Diamond Glamour, living cu bucatarie inclusa, doua dormitoare elegante si o camera de studiu. Zona ultracentrala Maria Rosetti, Batistei, Universitate, Magheru, Romana, Dacia, Mosilor, Carol, **295.000 €;** ☎0733.391.139 vanzari@maria-rosetti38.ro www.maria-rosetti38.ro

7. **ARMENEASCA,** semidec., et. 1/3, 95 mp, 1945, zona ultracentrala, 4 camere mari, centrala termica, parchet masiv, tamplarie buna, balcon, doua boxe, CT, curte parcare, constructie solida, **66.700 €;** ☎0727.877.877/ 0742.099.232

8. **ARMENEASCA,** Italiana, circular, et. 1/3, 115 mp, 1940, 5 camere, fara risc seismic, fara L112, liber, fara imbunatatiri, centrala proprie, parchet de stejar, glasvanduri originale, baie, gr. sanitar, balcon, terasa, ID91075, **125.000 €;** ☎0755.022.291 marian.cristache@capitalimob.ro www.capitalimob.ro

9. **AVIATIEI,** dezvoltator, bloc nou, apropiere metrou, pozitie excelenta. Duplex 4 camere, centrala termica proprie, compartimentare din caramida, finisaje moderne la alegere, etaj 5-6. Suprafata: 148,57 mp. Colaboram cu agentiile, **212.000 €;** ☎0734.382.976 ramona@metropolitanresidence.ro www.metropolitanresidence.ro

10. **BANEASA** Sisesti, Nord et. parter/6, 159 mp, 2016, duplex p+1, gradina proprie 200 metri patrati, parc privat, acces stradal, paza, lac, pontori privat, spatii vitrate generoase, incalzire pardoseala, gresie Marazzi, parchet triplustratificat, lux, **160.000 €;** ☎0735.100.039 contact@northsidepark.ro www.northside-park.ro

11. **BANEASA** Sisesti, Nord et. 6/6, 172 mp, 2016, parc privat, finisaje premium, acces stradal privat, paza, lac,ponton privat amenajat, spatii vitrate generoase, incalzire in pardoseala, gresie-faianta marazzi, parchet triplu stratificat, lux, **200.000 €;** ☎0735.100.039 contact@northsidepark.ro www.northside-park.ro

12. **BANEASA** Sisesti, Nord, et. parter/4, 139 mp, 2015, duplex P+1, gradina proprie 200 mp, parc privat, acces stradal, paza, lac, ponton privat amenajat, spatii vitrate generoase, incalzire in pardoseala, gresie faianta Marazzi, parchet triplu stratificat, lux, **170.000 €;** ☎0735.100.039 contact@northsidepark.ro www.northside-park.ro

13. **BANEASA,** complex Greenlake Residences, semidec., et. 1/4, 139 mp, 2009, apartament 4 camere, situat la etajul 1 al unui imobil cu 4 nivele, suprafata utila 108 metri patrati, 3 bai, terasa, spatii depozitare, finisat la standarde inalte, + tva **128.000 €;** ☎0732.535.415

14. **BANEASA,** Jolie Ville, Pipera, Erou Iancu Nicolae, dec., et. 3/3, 132 mp, 2015, direct dezvoltator, imobil P+3, exclusivist, finisaje lux, lift, sptioase, terase, parcare, **130.000 €;** ☎0721.800.055 office@theconcept.ro www.theconcept.ro

15. **BASARABIA** - Arena Nationala, et. parter/8, 82 mp, 1985, 2 bai, bine intretinut, imbunatatiri, zona linistita, 5 minute Arena Nationala, ID 55190, **71.500 €;** ☎021.317.20.92/ 0733.633.938 melania.gadaleanu@houseproviders.ro www.houseproviders.ro

16. **BASARABIA,** Titan, aproape de Metrou C.Georgian, dec., et. 5/8, 90 mp, 1984, apartament 4 camere, necesita renovare, are g, F, P, UM, 2 gr.sanitare, 2 balcoane, vedere mixta, statie RATB in fata blocului, **77.500 €;** ☎0762.341.086 cristi.pitis@galaxyimob.ro

17. **BERCENI** 3 minute pana la metrou, 90 mp, 1985, spatios, complet renovat, centrala termica proprie, **78.000 €;** ☎0771.211.979

18. **BERCENI** Alexandru Obregia, stradal, dec., et. 3/10, 98 mp, 1987, 2 bai, 2 balcoane, vedere mixta, proaspat renovat, finisaje si dotari lux, mijloace transport, apropr. metrou, scoli, gradinita, piata, Mega Image, acte, liber, **98.500 €;** ac, ☎0726.787.221/ 0784.259.742/ 0723.249.428 eugenbalan08@gmail.com

19. **BERCENI** Aparatorii Patriei, apropiere metrou, dec., et. 5/10, 98 mp, 1986, confort 1, 2 balcoane, 2 grupuri sanitare, centrala,? gresie f, parchet, termopan, **69.000 €;** ☎0732.864.809/ 0760.488.840

20. **BERCENI** Cultural, Obregia, scoala 108, semidec., et. 1/4, 86 mp, 1968, 4 cam., balcon tip logie, parc- loc de joaca copii in fata blocului, imbunatatiri recente, **75.000 €;** ☎0758.089.602

21. **BERCENI** Oltenitei, semidec., et. 3/10, 80 mp, 1982, proprietar, vand ap. 4 cam, cf 1, 2 gr. sanitare, g, f, p, t, centrala Ariston, balcon termopan, 4 ac., bucataria si un dormitor mobilate, usa intrare Hoffman, loc parcare platit, boxa, **79.900 €;** ☎0723.301.665

22. **BERCENI,** Obregia, dec., et. parter/4, 81 mp, cf. 1, 2 gr. sanitare, balcon, centrala, intabulare in lucru, neg., **65.000 €;** ☎0746.188.866

23. **BERCENI,** Oltenitei, Sun Plaza, metrou la 10 minute, semidec., et. 9/10, 90 mp, 1982, curat, imbunatatiri, gresie, faianta, parchet, termopan, 2 grupuri sanitare, aer conditionat, 2 balcoane, cadastru/ intabulare, accept credit, urgent, **69.500 €;** ☎0753.055.677

24. **BERCENI,** Piata Sudului, dec., et. 9/10, 80 mp, 1983, confort 1, stradal, vedere mixta, 2 gr.sanitare, 2 balcoane, la 8 minute de metrou Sudului, fara imbunatatiri, **61.000 €;** ☎0720.717.143/ 0770.385.752 dana.popa@galaxyimob.ro

25. **BRANCOVEANU,** 1985, 4 camere, spatios, metrou, imbunatatiri, langa parc; ☎0735.134.344

Imobiliare vânzări 4 CAMERE

Media şi Evoluţia preţurilor

Vânzări ap. 4 camere

Medie realizată în baza ofertelor publicate în ziarul Anunţul Telefonic

ZONA	22 ianuarie 2015	22 ianuarie 2016	%
1 Decembrie	64,457	81,015	26%
11 Iunie/ George Cosbuc	148,360	151,283	2%
Alba Iulia/ O. Goga	138,968	163,287	17%
Apusului	65,125	75,730	16%
Armeneasca/ Bd. Dacia	104,417	115,227	10%
Baba Novac IOR	107,957	167,173	55%
Brancoveanu	73,521	82,983	13%
Crangasi	74,781	94,630	27%
Doamna Ghica	65,442	70,579	8%
Dristorului	83,219	83,428	0%
Ghencea	70,420	93,213	32%
Gorjului	62,563	66,143	6%
Herastrau	285,286	343,000	20%
Iancului	81,444	90,653	11%
Iuliu Maniu	64,806	68,429	6%
Lacul Tei	96,637	114,100	18%
Margeanului	57,500	60,136	5%
Moghioros	68,400	63,619	-7%
Mosilor	83,707	102,350	22%
Nicolae Grigorescu	86,377	87,071	1%
Obregia	66,356	75,338	14%
Piata Rahova	67,300	71,000	5%
Piata Romana	135,700	182,808	35%
Piata Sudului	61,059	81,831	34%
Piata Victoriei	165,600	150,182	-9%
Sebastian	62,706	83,929	34%
Stefan cel Mare	92,067	82,394	-11%
Tineretului	110,000	96,976	-12%
Unirii	137,489	147,650	7%
Universitate	105,357	121,967	16%
Valea Oltului	66,700	72,142	8%
Vitan Mall	97,571	114,641	17%

26. **BUCURESTII NOI** Chitila, Saradei, dec., et. demisol/3, 170 mp, 2013, finisat complet, materiale de cea mai buna calitate, demisol inalt, luminos zona liniastita, bun pt. birouri, locuit, centrala termica parchet lemn masiv, la 400 mp metrou canalizare separata, **100.000 €;** ☎0744.312.196

27. **BUZAU,** Unirii, dec., et. 1/9, 100 mp, proprietar, apartament 5 camere, Buzau, zona Unirii. etaj 1/9. Are 2 bai, centrala, alarma, aer conditionat. Are balcon de jur imprejur. Poate fi folosit si ca firma si ca resedinta, **69.000 €;** ☎0723.205.781 vali.mihnea@gmail.com

28. **CISMIGIU** la intrarea in parc, sector 1 dec., et. 3/5, 122 mp, 1977, apartament cu destinatie birouri situat la etajul 3, apartamentul are 4 camere + 1 grup sanitar, bucatarie, boa? subsol, camera? de serviciu la subsol, **85.000 €;** ☎0726.281.260

29. **CISMIGIU,** circular, et. 3/5, 155 mp, 1940, bloc solid fara bulina, camere inalte, living de 44 metri patrati, parchet original, glasvanduri, centrala proprie, posibil à treia baie, apropiere metrou, parc la 2 minute lîi 91034, **99.990 €;** ☎0755.022.291 marian.cristache@capitalimob.ro www.capitalimob.ro

30. **COLENTINA** Avion, langa Facultatea Lumina, dec., et. 10/10, 100 mp, 1980, ap. 4 camere, confort 1, etaj 11, izolat termic exterior, apartament+ rep.+ ac.+ super pozitie. Urgent, **52.500 €;** ☎0745.183.131

31. **COLENTINA,** vand ap. 4 camere, **68.000 €;** ☎0762.025.523

32. **COLENTINA,** Rau Bacila, dec., et. 3/8, 85 mp, 1986, bloc tip rusesc, 2 bai, 2 balcoane, 2 lifturi, boxa, imb, g, f, p, um, termopan, centrala termica proprie, 2 ac, parcare ADP, intabulare **70.000 €;** ☎021.688.08.67/ 0722.614.867

33. **COLENTINA,** Teiul Doamnei, stradal, Sectia 7 Politie, semidec., et. 6/8, 86 mp, 1984, aproape metrou Obor, Lacul Tei, cf. 1, 2 bai, 3 balcoane, curat, g, f, p, t, um, banci, magazine, scoala, **71.999 €;** ☎021.380.28.14/ 0737.435.628

34. **CRANGASI** Ceahlau semidec., 95 mp, 1986, cf. I, amenajat, g, f, p, t, um, balcon inchis, centrala termica, vedere panoramica, **66.000 €;** ☎0760.654.546/ 021.440.22.49 conceptimobiliare@yahoo.com www.conceptimobiliare.ro

35. **DACIA,** P-ta Spaniei, dec., et. 3/4, 140 mp, 1936, ap. rafinat, 5 camere, 120 mp util, mobilat cu gust si utilat, bine impartit, lift, bloc linistit, camere inalte, complet renovat, 3 balcoane, 2 grupuri sanitare, centrala termica, **220.000 €;** ☎0723.484.538

36. **DECEBAL** - Libra Bank, dec., et. 2/8, 108 mp, 1995, termopan, parchet, liber, 4 balcoane, apropiere Unirii, Alba Iulia, **145.000 €;** ☎0728.114.498

37. **DOAMNA GHICA** Parc, dec., et. 10/10, 90 mp, 1977, confort 1, 2 bai, mobilat si utilat, are termopane, parchet, un balcon mare cu vedere superba la parc, blocul este anvelopat, terasa este refacuta, **70.000 €;** ☎0723.261.575/ 0766.479.132 tudorsimobiliare@yahoo.com

38. **DRISTOR** Racari, Posta, semidec., 90 mp, 1984, et.5/10, bloc civilizat, renovat, gresie, faianta, parchet, termopan, usa metalica, 2 gr. sanitare, eliberabil, acte, apropiere metrou, ratb, scoli, merita, **75.000 €;** ☎0724.370.636/ 0724.262.436 mfirut@yahoo.com

39. **DRISTOR, dec., 175 mp, 2012, 5 camere, bucatarie mobilata si utilata, toate finisajele, centrala proprie, AC, 125 mp utili + 50 terasa, 160.000 €; ☎0755.599.000/ 021.324.27.80 vanzari@newtown.ro www.new-town.ro**

40. **DRISTOR,** zona, dec., vand ap. 4 camere, imbunatatiri, 2 balcoane, 2 wc, 10, terasa, neg., **73.000 €;** ☎0737.355.663/ 021.323.58.16

41. **DRUMUL TABEREI** dec., et. 5/10, 90 mp, 1984, 2 grupuri sanitare, complet mobilat si utilat lux, vedere mixta, aer conditionat, mobilier modern de calitate, cadastru, intabulare, accept credit **80.000 €;** ☎0766.668.893 albeanu@yahoo.com

42. **DRUMUL TABEREI** dec., et. 2/4, 81 mp, 1973, apartament 4 camere, 2 gr. sanitare, bloc reabilitat termic, zona linistita cu acces usor la mijloacele de transport, **71.500 €;** ☎0729.053.432

43. **DRUMUL TABEREI** - Prelungirea Ghencea, 120 mp, 2012, p+1(duplex), curte-100 mp, 3 dormitoare, amenajata, totul nou, **117.000 €;** ☎0723.525.216/ 0745.067.409

44. **DRUMUL TABEREI** Bd 1Mai (fost Compozitorilor), et. 4/8, 1983, cf 1, g, f, p, t, um, termopan, 2 gr sanitare, 2 balcoane, parcare ADP, **74.000 €;** ☎0723.867.370

45. **DRUMUL TABEREI** parc, dec., et. 4, 85 mp, confort 1, bloc reabilitat, toate imbunatatirile, mobilat, utilat, parcare ADP, zona verde, acc. credit; ☎0784.883.137/ 0722.558.070

46. **DRUMUL TABEREI** Timisoara Complex, semidec., et. 4/4, 85 mp, 1966, confort 1, bloc caramida reabilitat, amenajat complet, bucatarie mobilata, 2 gr. sanitare, parcare ADP, acte, mijloace de transport Ratb, scoala,gradinita in apropiere, **78.900 €;** ☎0733.089.030

47. **DRUMUL TABEREI,** dec., et. 1/2, 110 mp, 2015, 4 camere, 3 bai, finisaje la alegere, centrala, curte amenajata 35 mp, parcare, utilitati sector, statie RATB la 100 m. Pret 79.000 € (5% TVA inclus), direct dezvoltator, **79.000 €;** ☎0730.556.910

48. **DRUMUL TABEREI,** Auchan, Billa, semidec., et. 3/4, 90 mp, confort 1, bloc tip F, gresie, faianta, parchet masiv, termopan usa metalica, 2 grupuri sanitare, mobila bucatarie comanda, balcon, acte, **75.000 €;** ☎0786.325.401

49. **FAINARI** dec., et. 6/8, 80 mp, 1982, proprietar, vand apart superb, 4 cam transf. in 3, vedere spate, bucataria mobilata si utiliata complet, celelalte camere mobilate partial, instalatii sanitare si termice noi. Vizitabil seara/ in week-end, **110.000 €;** ☎0766.101.333

50. **GHENCEA** Stadion, semidec., et. 1/10, 85 mp, 1987, apartament 4 camere, renovat, mobilat partial, bucatarie mobilata, 2 grupuri sanitare, bloc anvelopat, **85.500 €;** ☎0723.300.633 marcel@k-imobiliare.ro

51. **GHENCEA STADION** dec., et. 1/1, 110 mp, 2015, 4 camere, 3 bai, finisaje la alegere, centrala, curte amenajata 35 mp, parcare, utilitati sector, statie RATB la 100 m. Pret: 79.000 € (5% TVA inclus), direct dezvoltator, **79.000 €;** ☎0730.556.910

52. **HERASTRAU,** Soseaua Nordului, dec., et. 5/6, 170 mp, 2008, duplex 3 camere facut din 4, mobilat, 2 bai, spatii generoase, dormitoare 21/19 mp, 2 locuri parcare in subteran, **370.000 €;** ☎0727.412.986

53. **IASI, Bd. Moldova, 95 mp, et. 8, 4 camere, lux, mobilat, ct, 2 bai, living + bucatarie, ac, 2 vederi splendide, locuit/ investitie, P.F., 85.000 €; ☎0729.192.109**

54. **IULIU MANIU BULEVARDUL** Cora, Politehnica, dec., et. 3/10, 85 mp, 1976, intrare bulevard, vedere laterala, balcon, imbunatatiri, 2 bai+ 2 holuri, liberabil Imediat, **73.000 €;** ☎0723.150.492/ 0745.520.120

55. **IULIU MANIU,** dec., et. 6/6, 135 mp, 2015, Pacii, la 10 min. de metrou, duplex 6 camere, 3 wc, comision 0%, bloc nou p+6 cu lift, caramida Porotherm, centrala de apartament, loc de parcare 3.000 €, balcoane inchise, bucatarie inchisa, **90.000 €;** ☎0722.248.933 viorel.iosifescu@gmail.com www.apartamentenoi0comision.ro

56. **JOLIE VILLE,** Pipera, Iancu Nicolae, Baneasa, dec., et. 1/3, 134 mp, 2015, direct dezvoltator, imobil P+3, exclusivist, finisaje lux, lift, sptioase, terase, parcare, **130.000 €;** ☎0721.800.055 office@theconcept.ro www.theconcept.ro

57. **LIVIU REBREANU,** dec., et. 6/6, 149 mp, 2015, bloc nou, P+6, finisat, obiecte sanitare in baie, centrala termica individuala, lift hidraulic, terasa, comision 0, direct dezvoltator, **107.900 €;** ☎0727.722.222 office@theconcept.ro www.theconcept.ro

58. **MAGHERU** stradal, circular, et. 8/8, 126 mp, 1977, vedere mixta, imobil fara risc seismic. Imobilul consolidat, imbunatatiri, parchet lemn masiv si geamuri termopan, 5 balcoane. Apartamentul este liber, **105.000 €;** ☎0722.690.550 office.radical@gmail.com

59. **MARIA ROSETTI,** Lascar, circular, et. parter/2, 178 mp, 1930, apartament HP in vila reabilitata termic, 5 camere, 158 mp si boxe de 20 metri patrati, necesita renovare, centrala, teren 109 mp curte, **146.000 €;** ☎0728.820.095/ 021.210.76.00 sweethome_imob@yahoo.com www.sweethomeimob.ro

60. **MIHAI BRAVU** metrou -350 m, Mall Vitan, Dristor, Tineretului, Timpuri Noi, dec., et. 1/8, 200 mp, 2015, exclusivist in bloc nou, 4 camere, 4 bai, 170 mp utili + terasa 100 metri patrati, 2 lifturi, finisaje premium la alegere, este deosebit, **250.000 €;** ☎0761.309.031

61. **MIHAI BRAVU,** Splaiul Unirii, dec., et. 2/10, 119 mp, 2009, 4 camere, terasa 8 mp, locatie rezidentiala centrala la 8 minute de Unirii. Apartament uimitor, intr-un ansamblu de locuinte noi, cu acces securiz

Imobiliare vânzări CASE, VILE

110. **TINERETULUI,** Vacaresti, dec., et. 4/8, 85 mp, 1984, bloc stradal, monolit, confort 1, etaj intermediar, termopan, parchet lemn, 2 balcoane, 2 grupuri sanitare, acte la zi, apropiere metrou Timpuri Noi, parc Tineretului, **94.900 €;** ☎0733.300.779/ 0722.300.698 www.lideri-mobiliare.ro

111. **TINERETULUI,** Vacaresti, vis-a-vis Parcul Copiilor, dec., et. 3/10, 112 mp, 2016, dezvoltator, imobil s+p+10, receptie decembrie 2016, finisaje incluse, centrala de apartament, baia utilata, contorizare separata, 99.900+tva, comision 0, **99.900 €;** ☎0724.009.281 office@davincigroup.ro www.davinvigroup.ro

112. **TINERETULUI,** Vacaresti, vis-a-vis Parcul Copiilor, dec., et. 3/10, 112 mp, 2016, dezvoltator, imobil s+p+10, receptie decembrie 2016, finisaje incluse, centrala de apartament, baia utilata, contorizare separata, 99.900+tva, comision 0, **99.900 €;** ☎0724.009.281 office@davincigroup.ro www.davinvigroup.ro

113. **TITAN** semidec., et. 4/8, 84 mp, 1987, apartament 4 camere, confort 1, 2 grupuri sanitare, mobilat/ utilat, imbunatatiri, aer conditionat, 2 balcoane, vedere mixta (Fizicienilor 18, visavis Lidl), **78.000 €;** ☎0725.453.533 ninel@k-imobiliare.ro www.k-imobiliare.ro

114. **TITAN** 1 Decembrie, dec., 102 mp, 1970, hparter/4, balcon inchis, termopan, reabilitat, 2 bai, (boxa 17 mp), loc parcare, **74.000 €;** ☎0729.705.644

115. **TITAN** Ozana, dec., et. 3/4, 82 mp, 1972, cu imbunatatiri, termopane, gresie, faianta, parchet, acte cadastru, intabulare, accepta credit, pret neg., **65.000 €;** ☎0723.372.790/ 0720.531.726 prosperi-mobconcept@gmail.com

116. **TITAN** Parc, Policlinica, dec., et. 2/3, 92 mp, 2015, apartamente de 2, 3 si 4 camere, cu centrala proprie, finisaje de bun gust, optional parcare, acte la zi, proiect si zona deosebita ce merita vazuta, scoli si gradinite in zona; ☎0743.060.800/ 021.341.08.35 contact@stevimobiliare.ro www.stevimobiliare.ro

117. **TITAN,** et. parter/10, 120 mp, 1970, 5 camere, multiple imbunatatiri, finisaje lux, gresie, faianta, parchet, termopan, usa metalica, aer conditionat, 2 balcoane, 2 bai, bloc reabilitat, 2 locuri parcare, 1 boxa, **93.000 €;** ☎0743.060.803/ 021.341.08.35 contact@stevimobiliare.ro www.stevimobiliare.ro

118. **TITAN,** metrou Anghel Saligni, semi-dec., et. 2/8, 92 mp, 1982, cf. 1, 2 gr. sanit., 2 balcoane, neg., **74.000 €;** ☎0723.723.485/ 0766.448.008

119. **TITULESCU** pod Basarab, dec., et. 9/10, 94 mp, reabilitat, amenajat integral, vedere mixta, **115.000 €;** ☎021.312.78.69/ 0723.378.139/ 0722.610.532

120. **TRAPEZULUI,** Titan, Grigorescu, semidec., 160 mp, 2016, imobil nou, demisol (parcare), p+2e+m, modern, direct dezv., accept credit bancar/ ipotecar, predare iulie 2016, 10 min. metrou, finisaje la alegere, centrala proprie, geam Tripan, red. 6% la plata in avans, **104.900 €;** ☎0758.234.495/ 0758.090.101 rusu.c@vbi.ro www.vbi.ro

121. **UNIRII** -Mircea Voda, dec., et. 2/8, 100 mp, 1996, apartamentul este intr-un bloc monolit, renovat: termopan, parchet, gresie, faianta, usa metalica, **145.000 €;** ☎0726.498.178 alina@centralimobiliare.ro

122. **UNIRII** City Center, dec., et. 5/6, 173 mp, 2009, duplex elegant loc de parcare in garaj, centrala termica proprie, 204 mp construiti, terasa, finisaje de calitate, paza, aer conditionat, vedere superba spre Casa Poporului, **249.900 €;** ☎0740.074.074 liliana@deluxe.ro

123. **UNIRII** langa cladirea Zepter, str. Emil Botta, dec., et. 5/8, 98 mp, 1990, 2 grupuri sanitare, spatios, vedere mixta, geam la baie, semimobilat, liber, **140.000 €;** ☎0736.377.911 cristian.descultu@dc-house.ro www.dc-house.ro

124. **UNIRII** Matei Basarab, dec., et. 1/5, 150 mp, 1994, confort 1 sporit, living 40 mp, 2 bai, 3 balcoane, curat amenajat, contorizat, termopan, ac, acte pregatite pt. vanzare, bloc curat stradal, loc parcare, eventual mobilat, neg., **198.500 €;** ☎0728.106.613 avantageimobiliare@gmail.com

125. **UNIRII** O. Goga, Zebra Cafe dec., et. 7/8, 130 mp, 2003, duplex in bloc monolit, 2 bai, 3 balcoane,2 locuri de parcare, lift nou, liber, renovat. Vecinatati: Nerva Traian, Pasaj Marasesti, Mircea Voda. OVA 68702, **204.900 €;** ☎0737.504.516 office@catalog-rezidential.ro www.catalog-rezidential.ro

126. **UNIRII** Octavian Goga, dec., et. 5/8, 100 mp, 2003, recent renovat, instalatii electrice si sanitare schimbate, calorifere noi, parchet bambus, sistem alarma, paza, ideal atat pentru locuit cat si pentru birouri/ firma, negociabil. Nerva Traian, **149.000 €;** ☎0773.384.277 cosmin.andrei@iness-intermed.ro

127. **UNIRII** Zepter, Decebal Tower, dec., et. penthouse/10, 282 mp, 2015, total 351 mp, terasa 70 metri patrati, pozitie de prestigiu langa Bd. Unirii si Piata Alba Iulia, zonele de business si comerciale, Centrul Vechi. Pretul include TVA 20%. Comision 0%, **690.000 €;** ☎0745.647.837 dan.negulescu@realpro.ro http://danneg-ulescu.realpro.ro

128. **UNIRII,** dec., et. 2/7, 100 mp, 1996, apartamentul este renovat si beneficiaza de imbunatatiri: termopan, parchet, gresie, faianta, aer conditionat, usa metalica, **155.000 €;** ☎0726.498.178 alina@centralimobiliare.ro

129. **UNIRII,** Calarasi, semidec., et. parter/parter, 101 mp, 1930, apartament in vila cocheta complet renovata si consolidata, 2 dormitoare, birou, living, baie si bucatarie. Finisaje de lux, incalzire prin pardoseala. Marmura, granit, lemn masiv, **150.000 €;** ☎0722.283.393 office@upstate.ro

130. **UNIRII,** Mitropolie, semidec., et. parter/2, 119 mp, 1937, apartament 4 camere, la parter in vila p+2, vitralii, usi masive, bucatarie mare, 2 bai, centrala proprie, semineu, instalatii noi, acte ok. Vecinatati: Regina Maria, OVA 73351, **139.900 €;** ☎0737.504.516 office@catalog-rezidential.ro www.catalog-rezidential.ro

131. **UNIRII,** Nerva Traian, Octavian Goga, Anastasie Panu, dec., et. 5/8, 98 mp, 1991, scara linistita, stare buna, spatios, luminos, 2 grupuri sanitare, 2 balcoane, cu imbunatatiri, g, f, p, t, liber, acte la zi, loc de parcare, accept credit, merita vazut, **115.000 €;** ☎0755.075.913/ 0766.187.781 uniri@excesimobiliare.ro

132. **UNIRII,** Tribunal, dec., et. 8/9, 157 mp, 2003, ap. 4 camere, bloc diplomatic, 2 ap./etaj, scara placata cu marmura, 2 locuri de parcare subsol, 2 lifturi+lift auto, inaltime apartament 3 metri, 3 gr s., centrala term., 2 balcoane, **230.000 €;** ☎0753.153.106 pcazacu@yahoo.com

133. **UNIRII,** Zepter, Decebal Tower, semidec., et. 9/10, 166 mp, 2015, apartament nou, 4 camere, terasa 43 metri patrati, locatie de prestigiu langa Bd. Unirii, acces rapid la zonele de birouri si obiectivele importante. Pretul include tva 20%. Comision 0%, **314.000 €;** ☎0745.647.837 dan.negulescu@realpro.ro http://danneg-ulescu.realpro.ro

134. **UNIVERSITATE** Intercontinental, et. 2/9, 88 mp, 1979, 4 camere, 2 grupuri sanitare, necesita amenajare, liber, **130.000 €;** ☎0728.820.095/ 021.210.76.00 sweethome_imob@yahoo.com www.sweethomeimob.ro

135. **UNIVERSITATII,** dec., et. 4/8, 125 mp, 4 camere, confort 1, 2 balcoane, 2 grupuri sanitare, imbunatatiri: gresie, faianta, parchet, termopan, aer conditionat, usa metalica, **135.000 €;** ☎0735.724.679/ 0747.111.633/ 0722.459.956 marian.iacob@saferealestate.ro www.saferealestate.ro

136. **VICTORIEI PIATA** Spring Time dec., et. 4/10, 98 mp, 1990, apartament 4 camere transformat in 3 camere, 2 grupuri sanitare, 1 balcon, vedere mixta, paza, pret neg., **165.000 €;** ☎0757.529.685 office@eurozepimobiliare.ro

137. **VICTORIEI PIATA,** Mc Donalds, semidec., et. 2/6, 110 mp, 1946, proprietar, apartament 4 camere, baie si bucatarie, 3 balcoane, spatiul este mochetat, aer conditionat, **97.000 €;** ☎0724.382.969/ 0773.826.902 imobiliare.ro

138. **VICTORIEI,** 100 mp, et. 4, logie, panorama frumoasa, 2 bai aerisire directa, loc parcare ADP, boxa, 1min. metrou Victoriei, Parc Kiseleff, Ion Mihalache, Banu Manta, Titulescu, **146.000 €;** ☎0752.037.000 gloria.pascu@west-mount.ro www.westmount-imobiliare.ro

139. **VITAN** Mall dec., et. 8/8, 98 mp, proprietar, 4 camere hol H, pozitie excelenta, vedere mixta, imbunatatiri, termopan, ac, parchet, usa metalica, utilat, **76.000 €;** ☎0721.235.644

140. **VITAN** Mihai Bravu, Kaufland, semidec., et. 8/10, 98 mp, 1986, lux, 2 bai, stradal, pret fix, **93.000 €;** ☎0752.506.254 narcis.cazacu@galaxyimob.ro www.galaxyimob.ro

141. **VITAN,** Mall, dec., et. 4/8, 100 mp, 1990, apartamentul are 2 bai si 2 balcoane. Beneficiaza de imbunatatiri: termopan, parchet, gresie, faianta, usa metalica, **100.000 €;** ☎0726.498.178 alina_coltea@yahoo.com

142. **WEST GATE,** dec., et. 6/6, 135 mp, 2015, Pacii, la 10 min. de metrou, duplex 6 camere, 3 wc, comision 0%, bloc nou p+6 cu lift, caramida Porotherm, centrala de apartament, loc de parcare 3.000 €, balcoane inchise, bucatarie inchisa, **90.000 €;** ☎0722.248.933 viorel.iosifescu@gmail.com www.apartamentenoi0comision.ro

26 Case, vile IMOBILIARE VÂNZĂRI

1. **1 DECEMBRIE** Ilfov, S.U. 414 mp, 2015, la cheie, casa + spatiu comercial, p+1+pod, 414 m construiti (caramida), urgent; ☎0765.863.392

2. **1 DECEMBRIE, Copaceni 10 min de Bucuresti stradal, S.U. 250 mp, curte 600 mp, 5 cam., 2009, la cheie, asfalt, in statie Ratb, s. construita 320 mp, complet mobilata si utilata, toate utilitatile, 3 bai, bucatarie, living, spalatorie, garaj, alarma, gaze, superba, 260.000 €; ☎0721.630.429**

3. **1 DECEMBRIE,** Copaceni, stradal, S.U. 700 mp, curte 4500 mp, 7 cam., 2004, la cheie, d+p+2, finisaje lux, incalzire in paroseala, parchet masiv, superba, acceptam chiar si variante, apartament +diferenta, ocazie, ideal investitie, se vinde si separat d+p, 1+2, **120.000 €;** ☎0753.075.109

4. **1 MAI** AGIP, S.U. 200 mp, 2012, la cheie, doua proprietati renovate Bucuresti si p+1 pretabila pensiune Cetatea Sighisoara SU 275 mp, teren 665 mp. Colaborez agentii, (foto Sighisoara), **135.000 €;** ☎0722.399.178

5. **1 MAI** Angst, S.U. 61 mp, 2012, la cheie, renovata, teren 100 mp, colaborez agentii, negociabil, **100.000 €;** ☎0722.399.178

6. **1 MAI** Antena 1 S.U. 130 mp, 2012, la cheie, teren 176 mp 5 camere renovata, colaborez agentii, negociabil **160.000 €;** ☎0722.399.178

7. **1 MAI** Expozitiei, S.U. 300 mp, 11 cam., 1938, la cheie, casa 11 camere, teren 205 mp, deschidere 10 m, amprenta 100 mp, P+1+M, vila este compartimentata in 5 apartamente, ID 920 **220.000 €;** ☎021.317.20.92/ 0733.633.938 radu.toma@houseproviders.ro www.houseproviders.ro

8. **1 MAI** Turda, S.U. 115 mp, curte 6 mp, 1980, urgent, proprietar, acte la zi, centrala, ac, 8 camere, 2 bai, langa Parcul Regina Maria, **115.000 €;** ☎0768.028.855

9. **1 MAI,** Metrou S.U. 470 mp, 15 cam., 2013, la cheie, apartamente noi cu 2 si 3 camere, **43.700 €;** ☎021.424.00.30 office@liadrealestate.com www.liadrealestate.com

10. **13 SEPTEMBRIE,** S.U. 100 mp, curte 104 mp, 3 cam., 2010, la cheie, Antiaeriana Petrom, casa p+1, living, bucatarie, 2 dormitoare, 2 gr. sanitare, izolatie exterioara, centrala termica, canalizare, libera, acte si autorizatii complete, Drumul Sarii, Eroilor, ocazie, **77.000 €;** ☎0724.370.636/ 0724.262.436 mfirut@yahoo.com

11. **13 SEPTEMBRIE,** Antiaeriana, sos. Bucuresti - Magurele, S.U. 112 mp, curte 175 mp, 4 cam., 2015, in constructie, 6.5 km fata de Piata Unirii, concept din Suedia, 3 dormitoare etaj, parter-living 32 mp, bucatarie 12, case pasive, consum aproape egal cu zero, incalzirea in pardoseala cu pompa de caldura geotermala din Suedia - CTC heatpumps, ventilare cu recuperare a caldurii, izolatie 24 cm Polistiren EPS150, Rehau Geneo, tripan, 6 camere, predare ianuarie 2016, izolatie acoperis cu 30 cm vata bazaltica, pardoseala parter 15 cm polistiren, orientare catre Sud, usa intrare din Suedia Snickarger, acces inchis in complex, spatii agrement, parcuri, **79.900 €;** ☎0732.146.179/ 0733.093.000 gabriel@ecovillas.ro www.ecovillas.ro

12. **13 SEPTEMBRIE,** Trafic Greu, S.U. 120 mp, curte 40 mp, 5 cam., 2011, la cheie, proprietar, cadastru, intabulat, 2 corpuri, toate utilitatile, centrala termica, calorifere. Aproape centru Prosper. **☎0763.980.778**

13. **23 AUGUST,** Confederatiei, S.U. 100 mp, curte 200 mp, 3 cam., 2000, urgent, proprietar, casa la curte, gaze la poarta, zona liniestita, **65.000 €;** ☎0741.093.084

14. **ADUNATII COPACENI -Giurgiu, ferma pomicola 40 ha, cires, prun si cais. Constructii - 2.000 mp (vila p+1, moara, atelier, cantina, etc). Teren intravilan prin PUZ. Toate facilitatile. Destinatie: rezidential, industrial, comercial, agricol, 11,5 €/mp; ☎0722.511.217/ 0762.628.915 www.uig.ro**

15. **ADUNATII COPACENI,** S.U. 80 mp, curte 430 mp, 2014, la cheie, casa parter, renovata in totalitate, strada principala, teren 430 mp, finisata, **43.000 €;** ☎0722.640.500

16. **ALBESTII DE MUSCEL, jud. Arges, S.U. 716 mp, 10 cam., 2011, la cheie, teren 33.000 mp + 2 vile la cheie cu toate utilitatile. Pret negociabil, 899.999 €; ☎0729.077.782 swissdanici@yahoo.com**

17. **ALEXANDRIEI** sosea, pe strada Celofibrei cu intrare din Soseaua Alexandriei langa Cartierul Verde, la 5 minute de Cora, Penny, Lidl, S.U. 190 mp, curte 120 mp, 4 cam., 2015, la cheie, duplexul se vinde la cheie, **59.800 €;** ☎0764.660.900

18. **ALEXANDRIEI SOSEAUA,** S.U. 250 mp, curte 545 mp, 5 cam., 2007, la cheie, VILA CU finisaje deosebite, complet mobilata si utilata, monitorizare si paza, ac, usi si parchet lemn, generator curent trifazic (12 h), sistem dedurizare si purificare apa, wifi, cablu tv, centrala Buderus gaze, **250.000 €;** ☎0741.013.729 petraisac@yahoo.com

19. **APARATORII PATRIEI,** S.U. 300 mp, 2008, la cheie, particular, metrou, Facultatea Spiru Haret, 14 camere, 4 bai, dec., DS+P+1E+M, nemobilata, garaj, **195.000 €;** ☎0755.234.231

20. **APARATORII PATRIEI,** Facultatea Spiru Haret, S.U. 140 mp, curte 200 mp, 3 cam., 2015, in constructie, vila noua tip triplex, optim compartimentata, P+1E, arhitectura deosebita, finisaje de lux, la alegere in limita unui buget generos, **120.000 €;** ☎0722.221.688/ 0722.519.815

21. **AVIATIEI** -Herastrau, S.U. 50 mp, 4 cam., 1970, demolabila, casa de caramida, demolabila/ renovabila, teren 188 mp, deschidere 10 m, utilitati, apropiere metrou, parc, ID 911, **99.000 €;** ☎021.317.20.92/ 0733.633.938 radu.toma@houseproviders.ro www.houseproviders.ro

22. **AVIATORILOR** Parc Kiseleff S.U. 66 mp, curte 40 mp, 3 cam., 1940, la cheie, apartament in vila cu 3 camere, 2 gr. sanitare, living deosebit amenajat in mansarda, centrala termica proprie. **185.000 €;** ☎0723.300.633 marcel@k-imobiliare.ro

23. **AVIATORILOR BULEVARDUL,** curte 301 mp, 16 cam., vand imobil super lux, vila D+P+2E, supraf. 506 mp, discutabil, **1.500.000 €;** ☎0722.829.064

24. **BABA NOVAC,** S.U. 430 mp, curte 40 mp, 8 cam., 2010, la cheie, vila complet mobilata intrarea Baba Novac, 5 bai, terasa, curte, bucatarie utilata, la cheie, p+2, **310.000 €;** ☎0733.427.135 hotelbyblov@yahoo.com

25. **BACU** Joita, 10 min. din Militari Chiajna Dr. Taberei. S.U. 160 mp, curte 500 mp, 4 cam., 2015, la cheie, direct dezvoltator vila acces direct in centura si A1 (drumuri excelente) drum servitute betonat, toate utilitatile, executie dupa proiect, **72.000 €;** ☎0723.166.210/ 0745.185.481 vali_teren@yahoo.com www.vanzaride-case.ro

26. **BAICULUI** S.U. 140 mp, curte 140 mp, 6 cam., 2012, la rosu, deschidere teren 9 m stradal, au fost 2 case in curte. Una s-a demolat pentru a se construi alta noua langa constructia existenta. Apa, gaze, curent, **60.000 €;** ☎0721.100.200

27. **BALOTESTI,** S.U. 105 mp, curte 190 mp, 3 cam., 2015, la cheie, vila P+1, finisaje moderne, utilitati, centrala, deschidere 25 ml, imobil nou, variante schimb, **57.000 €;** ☎0723.334.024

28. **BAMBOO,** S.U. 170 mp, curte 80 mp, 4 cam., 2015, la cheie, vila compusa? din curte individuala, parter: living 27 mp bucatarie, baie, hol, etaj 1, 2 dormit 17,5 mp hol, baie, etaj 2- dormitor matrimonial 24,5 mp dressing, baie, hol, etaj 3- baie, bucatarie, terasa **166.000 €;** ☎0748.972.547

29. **BANEASA S.U. 375 mp, curte 900 mp, 8 cam., 2005, la cheie, vila S+P+E1+M, constructie caramida, tabla Lindab, toate utilitatile, deschidere teren 19 m, locuita, 3 seminee, rulouri la geam, 395.000 €; ☎0734.090.550 nicolae.plesa@housedat.ro www.housedat.ro**

30. **BANEASA,** S.U. 276 mp, curte 450 mp, 7 cam., 2010, la cheie, langa padure, acces din DN1, amplasament securizat cu paza, liniste si aer curat. Finisaje parchet masiv, travertin, semineu pe lemne, dotare discoteca in mansarda open space, curte si gradina, **299.900 €;** ☎021.318.36.60/ 0729.892.834 c.ciobotaru@dionimobiliare.ro www.dionimobiliare.ro

31. **BANEASA,** Frasinu, Giurgiu, 50 km de Bucuresti, casa, hol, bucatarie, baie, fosa septica, hidrofor, boiler, renovata recent, st. 2.600 mp, zona frumoasa, ideal casa vacanta, **13.500 €;** ☎0744.182.723/ 0769.542.340

32. **BERCENI** -Vidra, S.U. 77 mp, curte 240 mp, 3 cam., 2015, la cheie, Ansamblul Dealul Verde, caramida, garantie, cls. energ. A, P+pod amenajabil, teren inclus, canalizare, gaze, drum betonat, iluminat stradal, magazine, **54.900 €;** ☎0722.291.931 info@dealulverde.ro www.dealulverde.ro

33. **BERCENI** -Vidra, S.U. 105 mp, curte 250 mp, 3 cam., 2015, la cheie, Ansamblul Dealul Verde, P+1E+pod, garantie, teren inclus, canalizare, gaze, iluminat stradal, internet, asfalt, parc, magazine, **68.900 €;** ☎0722.291.931 info@dealulverde.ro www.dealulverde.ro

34. **BERCENI** centru, langa soseaua principala (200 m), S.U. 120 mp, curte 250 mp, 4 cam., 2015, la cheie, particular, vila P+1, living + 3 dormitoare, 2 gr. sanitare, gata pentru mutare imediat, finisaje la alegere, utilitati bransate, accept credit, toate actele **71.000 €;** ☎0736.377.285/ 0765.952.349 iulianaminca29@gmail.com

35. **BERCENI** intrare - Miorita, la 5 minute de metrou, S.U. 150 mp, curte 400 mp, 4 cam., 2015, la cheie, particular, vila individuala, P+1, living, 3 dormitoare, 2 gr. sanitare, la 200 m de Bd. 1 Mai, acces asfalt, finisaje lux, utilitati bransate, accept credit **90.000 €;** ☎0736.377.285/ 0765.952.349 iulianaminca29@gmail.com

36. **BERCENI** intrare, la 5 minute de metrou Berceni, S.U. 120 mp, curte 250 mp, 4 cam., 2015, la cheie, cartier nou, casa individuala p+1 din caramida, 4 camere, bucatarie, 2 gr. sanitare,dressing, terasa, strazi asfaltate, semifinisata interior, exterior la gata, **57.000 €;** ☎0736.377.285/ 0765.952.349 iulianaminca29@gmail.com

37. **BERCENI,** S.U. 90 mp, curte 170 mp, 4 cam., 1960, la cheie, casa pe un teren de 260 mp, renovata, toate utilitatile, centrala termica gaz, bucatarie, 2 bai, curte pavata, **100.000 €;** ☎0728.330.208 tentantimobiliare@yahoo.com www.tentantimobiliare.ro

38. **BERCENI,** S.U. 150 mp, curte 250 mp, 5 cam., 2015, la cheie, vila individuala, zona asezata, asfaltata si aerisita, dispune de o suprafata utila de 150mp si o curte generoasa de 250mp. Vila se vinde complet finisata, bransata la toate utilitatile. Disponibila imediat, **80.000 €;** ☎0736.377.285

39. **BERCENI,** S.U. 140 mp, curte 250 mp, 4 cam., 2015, la cheie, vila moderna cu un design deosebit, aflata in complex rezidential dispunand, zona ultracentrala, caramida, finisaje profesionale si moderne, bransata utilitati, drum acces asfalt, oferta speciala 2016, **74.900 €/Oferta2016;** ☎0722.100.507 catalin@imoberceni.ro www.imoberceni.ro

40. **BERCENI,** Intrarea Viilor nr. 21, S.U. 110 mp, curte 20 mp, 4 cam., 2015, in constructie, vila p+1e+pod locuibil, living, 3 dorm., 2 gr. sanitare, se vinde la cheie, finisaje de calitate, toate utilitatile, accept credit, **69.500 €;** ☎0786.209.102

41. **BERCENI,** Intrarea Viilor nr. 21, S.U. 110 mp, curte 20 mp, 4 cam., 2015, in constructie, vila p+1e+pod locuibil, living, 3 dorm., 2 gr. sanitare, se vinde la cheie, finisaje de calitate, toate utilitatile, accept credit, proprietar, **69.500 €;** ☎0786.209.102

42. **BERCENI,** Metrou D. Leonida, S.U. 98 mp, curte 85 mp, 4 cam., 2015, la cheie, vila tip duplex, p+1e+m, living+ 3 dorm., 2 gr. sanitare, structura de cadre de beton armat, finisaje de calitate superioara, zona curata, civilizata, comision 0%, **87.000 €;** ☎0722.221.688/ 0722.519.815

43. **BERCENI,** Metrou D. Leonida, 5 min. de metrou, S.U. 86 mp, curte 12 mp, 4 cam., 2015, in constructie, vila noua, arhitectura deosebita, living+ 3 dormitoare, p+1e+m, pod 40 mp, ideal compartimentata, finisaje lux, pozitie excelenta, comision 0%, **72.000 €;** ☎0722.519.815/ 0722.221.688

44. **BERCENI,** Metrou D. Leonida, 5 min. de metrou, S.U. 86 mp, curte 12 mp, 4 cam., 2015, in constructie, vila noua, arhitectura deosebita, living+ 3 dormitoare, p+1e+m, pod 40 mp, ideal compartimentata, finisaje lux, pozitie excelenta, comision0%, **72.000 €;** ☎0722.519.815/ 0722.221.688

45. **BERCENI,** situata la 3 km de Bucuresti, metrou la 5 minute distanta, S.U. 130 mp, curte 250 mp, 4 cam., 2015, la cheie, vila deosebita, 4 camere, 3 dormitoare, 2 bai, terasa exterioara, drum asfaltat, finisaje de calitate, intrare comuna Berceni. Merita vazuta, **74.900 €;** ☎0737.988.995/ 0762.625.223 marius.iordan.emilian@gmail.com

46. **BERCENI,** Soseaua Oltenitei, S.U. 102 mp, curte 62 mp, 4 cam., 2015, in constructie, p+1e+pod locuibil, p: living, bucatarie, grup sanitar, hol, et.: 2 dormitoare, hol, baie, balcon, se vinde la cheie, parcare, **75.000 €;** ☎0722.519.815/ 0722.221.688

47. **BERCENI,** Soseaua Oltenitei, S.U. 200 mp, curte 500 mp, 4 cam., 2014, la cheie, vila individuala, p+1e, living, 3 dorm., 3 grupuri sanitare, dressing, interior la alb, exterior finisat, utilitati bransate, arhitectura deosebita, **210.000 €;** ☎0722.519.815/ 0722.221.688

48. **BERCENI,** str. Al. Conduratu nr. 12, S.U. 110 mp, curte 20 mp, 4 cam., 2015, in constructie, p+1e+pod, P: living, bucatarie, grup sanitar, hol, E: 2 dormitoare, hol, baie, balcon, pod locuibil 25 mp, se vinde la cheie, **75.000 €;** ☎0786.209.102

49. **BERCENI,** str. Al. Conduratu nr. 12, S.U. 110 mp, curte 20 mp, 4 cam., 2015, in constructie, p+1e+pod, P: living, bucatarie, grup sanitar, hol, E: 2 dormitoare, hol, baie, balcon, pod locuibil 25 mp, se vinde la cheie, **75.000 €;** ☎0786.209.102

50. **BRAGADIRU** -Libertatii S.U. 120 mp, curte 150 mp, 4 cam., 2015, la cheie, vila la cheie, P+1+M,contoare individuale (gaz, curent), bonus mansarda 45 mp utili cu placa beton, caramida poroterm, dezvoltator, comision 0, accept credit, **61.500 €;** ☎0771.465.781 dobrecristian@yahoo.com

51. **BRAGADIRU -Mega Image, S.U. 150 mp, curte 225 mp, 5 cam., 2014, la cheie, duplex la cheie disponibil imediat, utilitati, 5 camere, curte 225mp, caramida porotherm, izolatie 10cm, g, f, p, centrala 28 kw, zona de vile, particular, 72.500 €; ☎0745.263.161**

52. **BRAGADIRU** cartier Haliu, zona rezidentiala S.U. 75 mp, curte 285 mp, 4 cam., 2015, la cheie, utilitati: gaze, curent, fosa septica amprenta 75 mp locuibilparter: living, bucatarie, baie, dining, etaj 3 dormitoare, 2 bai, mansarda locuibila, **83.000 €;** ☎0723.247.233/ 0767.459.542 office@nekprint.com

53. **BRAGADIRU,** S.U. 100 mp, curte 180 mp, 4 cam., 2015, la cheie, casa Topaz de vanzare, 74.500 €, 2015, Bragadiru, Topaz 50-48b, p+1, 4 cam., confort 1+, 3 dorm.+living+bucatarie inchisa+2 bai+pivnita+balcon+terasa, s.u. 110, teren 250mp. info: topaz.inzona.ro, **74.500 €;** ☎0735.474.623 http://topaz.inzona.ro

54. **BRAGADIRU,** cartier Haliu, curte 350 mp, 8 cam., vila, lux, 5 bai, piscina, toate facilitatile, accept variante, sector 2, disc., **150.000 €;** ☎0722.733.593/ 0761.974.401

55. **BRAGADIRU,** zona M. Eminescu, 2015, particular, duplex lux p+e, toate utilitatile, 225 mp, **78.000 €;** ☎0728.820.957

56. **BRAN,** S.U. 180 mp, curte 600 mp, 4 cam., 2012, la rosu, particular: vand sau schimb casa p+e, parter: living open space+ baie/ centrala, etaj: 3 camere +3 bai+3 terase, 1,5 km de Castelul Bran, posibilitate finalizare constructie la cheie, **51.000 €;** ☎0729.033.999 adrian222adrian@yahoo.com

57. **BRANCOVEANU** Oraselul Copiilor, Martisor, S.U. 208 mp, 12 cam., 1996, casa cu teren de vanzare S+P+P1+ mansarda locuibila cu intrare separata, teren 208 mp, terasa 46 mp. Zona A, Oraselul Copiilor, Parc Tineretului, **300.000 €;** ☎0762.777.849 Onlinemag1@yahoo.com

58. **BRANCOVEANU,** S.U. 245 mp, 8 cam., 2009, la cheie, proprietar, vand vila finalizata in 2010, o parte duplex, cartier rezidential, vecini minunati, curte amenajata, la mansarda amenajat un apartament modern cu 4 cam. care se poate vinde si mobilat, **180.000 €;** ☎0733.980.004

59. **BRANCOVEANU,** Drumul Gazarului, S.U. 139 mp, curte 60 mp, 5 cam., 2009, la cheie, vila p+m, constructie 2009, finisata complet, aer conditionat, scara interioara, bucatarie de vara, centrala termica, mobilata, utilata complet. Pret disc., **135.000 €;** ☎0721.608.435/ 0788.364.188 emanuel@apulum94.ro

60. **BUCUR OBOR** -Masina de Paine, S.U. 162 mp, 5 cam., vila s+p+1, 4 bai, renovata 2015, singur curte, pret **120.000 €;** ☎0740.191.920 adrianaministor@yahoo.com www.greathouseimob.wix.com/greathouse

61. **BUCUR OBOR, Kaufland, vila D+P+1+M, an constructie 2005, la cheie, suprafata utila 800 mp, suprafata curte 500 mp, distanta 100 m pana la Sos. Colentina, 11 camere dec.e, 10 bai, 2 bucatarii, garaj pt. 3 masini, 3 intrari, imbunatatiri lux, mobilata + utilata, ac, alarma, gradina + curte amenajata, porti electrice, sistem irigatii, centrala termica alimentare cu apa, pivnita, crama, barbeque, supraveghere video, monitorizare, variante; 670.000 €; ☎0766.272.561**

62. **BUCURESTI** S.U. 150 mp, 5 cam., 2015, casa in zona de Nord a Bucurestiului trei dormitoare doua bai doua terase, din caramida acoperita cu tabla weterbest. Finisaje de calitate, utilitati gaze, electrica, apa etc.Teren 450 mp, cartier nou, **83.000 €;** ☎0742.099.665/ 0762.772.049 andreea_gabriela55@yahoo.com

63. **BUCURESTI,** la 25 km, zona centrala, S.U. 120 mp, curte 1700 mp, 3 cam., 1990, casa mult dorita la loc liniestit, stadiu bun, merita vazuta, teren desc. 25 m, **37.000 €;** ☎0722.465.738/ 0761.265.068

64. **BUCURESTII NOI,** S.U. 45 mp, curte 227 mp, 2 cam., 1955, in constructie, casa 2 camere, apropiere metrou, 282 mp teren, deschidere 10 m, 55 mp amprenta, utilitati, casa nelocuita, acte la zi, ID 921, **89.000 €;** ☎021.317.20.92/ 0733.633.938 radu.toma@houseproviders.ro www.houseproviders.ro

65. **BUDAPESTA** Unirii, Serban Voda, S.U. 500 mp, curte 360 mp, 11 cam., 2000, la cheie, vila bifamiliala, 5 bai, centrala, termopan, curte, demisol, locuibil, doua garaje, mansarda neamenajata, **390.000 €;** ☎0728.820.095/ 021.210.76.00 sweethome_imob@yahoo.com www.sweethomeimob.ro

66. **BUDAPESTA,** centru, Leon Voda nr. 19, vila arhitectura deosebita de lux, d+p+2, curte fata 80 mp, fiecare nivel 120 mp, cu restaurant la parter, interesant pentru investitori (vezi foto), disc., **620.000 €;** ☎0731.542.872

67. **CALARASI,** Radovanu, S.U. 65 mp, 4 cam., 1970, casa din caramida, 1.000 mp teren curte, **12.500 €;** ☎0746.083.285

68. **CALARASILOR** Matei Basarab, Traian, S.U. 162 mp, 5 cam., 1928, la cheie, casa P+M, suprafata 159 mp util, amprenta la sol 152 mp, total teren 231 mp, deschidere 13,5 m. Renovata in 1946, fara legea 112, **175.000 €;** ☎0722.690.550 office.radical@gmail.com

69. **CALARASILOR CALEA** P+3, 2008, sc 1180 mp, teren 800 mp deschidere 23 m, 2 porti de garaj, parcare in curte pt. 20 masini, 500 mp curte libera, 8 bai (separate pt. doamne sidomni), clasa A, server IT, alarma, videointerfon, ideal clinica. Urgent, **1.050.000 €;** ☎0723.019.495 cameliadona@yahoo.com

70. **CAMPULUNG MUSCEL** ultracentral, casa curte, constructie anul 2000, compusa din 2 apartamente a cate 2 camere, bucatarie, grup sanitar, gaze, apa curenta, teren 540 mp; ☎0722.551.873

71. **CASA** S.U. 80 mp, curte 500 mp, 5 cam., 2013, la cheie, noua, caramida izolata, p +1m, parterul este compus din living 32 mp, birou 15mp, bucatarie 12mp, baie+hol etaju este compus din 3 dormitore, 2 bai si hol, casa are 2 terase, **90.000 €;** ☎0721.978.835 alexablonda23@yahoo.com

72. **CASA** S.U. 25 mp, 1992, stil gars. compusa din camera, baie, bucatarie, centrala gaze, toate actele, disc., **17.500 €;** ☎0731.362.010

73. **CASA.** proprietar, casa noua, caramida, 3 camere, bucatarie + baie, pivnita, termopan, usi lemn masiv, sau schimb cu ap. 2-3 cam. in sector 5; ☎0768.954.161

74. **CERNICA,** Autostrada A2, 7 min. Bucuresti, S.U. 130 mp, curte 250 mp, 4 cam., 2015, la cheie, casa p+1, dec.a, gradinita, posta, scoala langa imobil, asfalt, toate utilitatile, gaz, apa, canalizare, caramida, izolata termic, accept credit, **67.000 €;** ☎0787.859.952/ 0753.014.509

75. **CERNICA,** Soseaua, in vecinatatea Cartierului Austriac, S.U. 155 mp, curte 250 mp, 3 cam., 2015, la rosu, p+1, fiecare camera cu baie si dreasing, 2 terase superbe pe acoperis, la gri. Va puteti alege si personaliza casa asa cum va place, **79.000 €;** ☎0745.695.511 robert@robertgagos.ro www.robertgagos.ro

76. **CHEILE DAMBOVICIOAREI,** S.U. 125 mp, curte 492 mp, 4 cam., 2002, la cheie, imobil p+et, 4 cam, bucatarie, 2 bai, dependinte. Constructie lemn, izolatii, tencuieli. Toate facilitatile. Garaj 30 mp. Teren 492 mp / d 17,30 m, **61.500 €;** ☎0722.511.217/ 0762.628.915 www.uig.ro

77. **CHIAJNA** zona Crinului, Apeductului, S.U. 135 mp, 3 cam., 2015, vila, p+1+pod, 2 placi beton, living, bucatarie inchisa, 2 bai

Imobiliare vânzări CASE, VILE

138. **DOMNESTI** 500 m de Prelungirea Ghencea, S.U. 185 mp, curte 300 mp, 4 cam., 2015, in constructie, la stadiul de alb, executata 90 %, termopan Rehau 7 camere, tripan, inst. sanitare + electric, gaz, fosa septica eco, alei, soclu gard etc.,100 % conform proiectului, cartea constr., **84.500 €;** ☎0734.519.008

139. **DOMNESTI** central, S.U. 100 mp, curte 300 mp, 3 cam., 2015, la cheie, comision 0, acces asfalt, 5 min. Ratb, maxi, taxi, casa unifamiliala, parter, posibilitate mansardare, caramida, termoizolatie, finisata, utilitatile, centrala, drum privat, vecini mutati, **64.900 €;** ☎0721.019.959

140. **DOMNESTI** Ciutaci, S.U. 60 mp, curte 880 mp, 2 cam., 2012, la cheie, casa cu teren de 940 mp, deschidere 36 mp, amprenta casei este de 60 mp, 2 camere, incalzire in pardoseala electrica, curte amenajata, pomi fructiferi si decorativi, garaj, pret 74.900 € **74.000 €;** ☎0747.140.370/ 0727.320.915

141. **DOMNESTI** in vestul Capitalei, S.U. 225 mp, curte 700 mp, 5 cam., 2012, la cheie, locuinta perfecta, p+1+pod, 3 dormitoare, 1 birou la parter, beci crama, teren 600 mp, casa se vinde mobilata dupa un proiect de design Mobexpert, curte amenajata. Comision 0, **165.000 €;** ☎0745.695.511 robert@robertgagos.ro www.robertgagos.ro

142. **DOMNESTI** langa Prelungirea Ghencea, str. Baboi, S.U. 120 mp, 4 cam., 2015, poze reale, duplex, sc. 152 mp/ casa, 320 mp curte, finisaje lux, se preda la cheie, utilitati, gaze curent, cablu fosa, put, hidrofor,TVA 5% inclus, **79.000 €;** ☎0722.498.039

143. **DOMNESTI** str. Ghioceilor, S.U. 93 mp, curte 420 mp, 3 cam., 2013, la cheie, 1 bucatarie, 1 grup sanitar si mansarda locuibila 118 mp, caramida invelita cu tabla, fosa centrala gaz, deschidere 16 mp, curte 300 mp, cadastru, intablare, accept si credit, **45.000 €;** ☎0725.740.601/ 0763.554.885

144. **DOMNESTI CARTIER,** 2 km de centura, S.U. 145 mp, curte 225 mp, 4 cam., 2015, la cheie, rezidential 100 de case, deosebit, toate utilitatile bransate, canalizare, caramida, clasa energetica A, finisaje superioare, 5% TVA, **66.900 €;** ☎0767.861.609/ 0732.837.788 vilelacheiedomnesti@gmail.com www.irishvilla.ro

145. **DOMNESTI,** S.U. 100 mp, curte 300 mp, 4 cam., 2015, la cheie, central, comision 0, oportunitate, dezvoltator, asfalt, 5 min Ratb, Maxi Taxi, unifamiliala, caramida, 2 bai, foisor, centrala termica, finisata, curte amenajata, utilitati, drum privat, vecini mutati, **74.900 €;** ☎0721.019.959

146. **DOMNESTI,** S.U. 170 mp, curte 500 mp, 4 cam., 2014, la cheie, vila p+1, 2 bai, 3 dormitoare, living, bucatarie, 2 terase, amprenta 85 mp, gresie, faianta, parchet, geamuri termopan, centrala termica. Accept schimb cu ap. in Dr. Taberei, **84.000 €;** ☎0721.109.209/ 0722.330.955 geo820082@yahoo.com

147. **DOMNESTI,** S.U. 300 mp, curte 1000 mp, 4 cam., 2010, la cheie, vila parter+etaj, 300 mp construiti, living cu dining, 3 dormitoare, bucatarie, 3 bai, 2 terase, 2 garaje, semineu, mobilata complet, alarma, curte 1000 mp, alt corp separat+mini apartament intrare separata, **170.000 €;** ☎0744.165.774 managerbst@yahoo.com

148. **DOMNESTI,** S.U. 170 mp, curte 300 mp, 4 cam., 2015, la cheie, vila tip duplex zona Olteni, avand 4 cam, 3 dorm, sc. 215 mp, su. 170 mp, teren 300 mp. Amprenta 71 mp, finisata la cheie, gaze, curent, apa la put, fosa septica. Garaj acoperit in curte, beci, **82.500 €;** ☎0745.695.511 robert@robertgagos.ro www.robertgagos.ro

149. **DOMNESTI,** 500 m de Prelungirea Ghencea, S.U. 185 mp, curte 300 mp, 4 cam., 2015, la cheie, casa individuala p+1, 3 dormitoare, 20, 14, 12 m, living 32 m, bucatarie 12 m, utilate si mobilate, marmura Kavalla, travertin Brazilia, piatra naturala, lux, RCS-RDS, Ratb, disc, **114.500 €;** ☎0734.519.008 rezidentialdomnesti@yahoo.com

150. **DOMNESTI,** 500 m de Prelungirea Ghencea, S.U. 185 mp, curte 300 mp, 4 cam., 2015, la cheie, casa individuala p+1, 3 dormitoare, 20, 14, 12 m, living 32 m, bucatarie 12 m, utilate si mobilate, marmura Kavalla, travertin Brazilia, piatra naturala, lux, RCS-RDS, Ratb, disc., **114.500 €;** ☎0734.519.008 rezidentialdomnesti@yahoo.com

151. **DOMNESTI,** Ciutacului, str. Occidentului, zona residentiala, vile noi, pe malul lacului Cirogarla, casa de vacanta 2013, antiseismica, unicat sti american, 3 cam., 2 bai, bucatarie, 2 garaje, telecomanda, curte cu padure - salcami, arini, brazi, 2.500 mp, pavata aleei de acces imprj, gard 2 m inaltime, camere video, eventual mobilat, utilat, tot confortul, te muti in micul paradis verde, vecinatate super, urgent, **78.000 €;** ☎0723.378.858

152. **DOMNESTI,** Ilfov, S.U. 68 mp, curte 250 mp, 3 cam., 2015, la rosu, cel mai bun raport calitate-pret, mai ieftina decat un apartament, **48.500 €/casa;** ☎0731.444.888 sorinacasenoi@gmail.com www.casenoi.net

153. **DOMNESTI,** str.Ciutaci, nr. 201, S.U. 120 mp, curte 250 mp, 4 cam., 2016, la cheie, amplasament - str. Ciutaci colt cu str. Craitei (drumuri asfaltate) vis a vis statie RATB 428. Teren 250mp. Curte amenajata. Interior la gri, **78.000 €;** ☎0746.245.444/ 0740.098.868

154. **DRAGANESTI-VLASCA,** S.U. 100 mp, curte 1000 mp, 5 cam., 1967, la cheie, proprietar, casa la 50 km Bucuresti, g, f, p, t, incalzire centrala, canaliz, apa potabila, garaj, anexe sau schimb cu 2 camere Bucuresti. Oter diferenta; ☎0787.540.131

155. **DRAGOMIRESTI VALE,** judetul Ilfov, S.U. 117 mp, curte 500 mp, 3 cam., 2013, in constructie, zona locuita, toate utilitatile, fara gaze, neterminata integral sau schimb cu apartament Bucuresti **35.000 €;** ☎0760.961.444

156. **DRUMUL TABEREI** S.U. 110 mp, curte 200 mp, 4 cam., 2015, la cheie, 4 camere, 3 bai, finisaje la alegere, centrala, curte amenajata, 2 locuri parcare, utilitati sector, statie RATB la 100 m. Pret: 79.000 € (5% TVA inclus), direct dezvoltator, **79.000 €;** ☎0730.556.910

157. **DRUMUL TABEREI** (Prelungirea Ghencea- Profi) S.U. 280 mp, curte 400 mp, 6 cam., 2003, la cheie, P+1+M, constructie caramida, living, 4 dormitoare, 6 bai, toate utilitatile, acte, credit, **156.000 €;** ☎0726.385.622/ 0728.873.202 liviu.andrei@falc-imobiliare.ro

158. **DRUMUL TABEREI,** Dantelei, S.U. 150 mp, curte 330 mp, 5 cam., 2014, la cheie, duplex P+1+Pod, teren 330 mp, 2 bai, finisat la cheie, curte amenajata, parcare, utilitati partial. Comision 0%. Pret **104.900 €;** ☎0730.556.910 florin.ivan@imo-zone.ro

159. **DUCA -Gara de Nord, S.U. 61 mp, curte 33 mp, 3 cam., 1940, la cheie, 3 camere in vila 2/2, amenajat, renovat, complet mobilat curte in folosinta comuna, zona de exceptie, podul refacut de curand, vecinatati deosebite, mobilat complet, 59.500 €; ☎0728.330.207 stelian.decu@yahoo.com**

160. **DUMITRANA,** Magurele, S.U. 110 mp, casa la gata, 860 mp teren, p+m, gaze, electricitate, apa, fosa, particular, **52.000 €;** ☎0720.573.067

161. **EMINESCU Tunari, curte 350 mp, 1920, casa p+1e+t, desch. 11 m, amp.c. 83 mp. Demolare-renovare. Acte complete, proprietar, neg., 300.000 €; ☎0751.060.424**

162. **EMINESCU Tunari, curte 350 mp, 1920, casa p+1e+t, deschidere 11 m, amp. c. 83 mp. Demolare - renovare. Acte complete, proprietar, neg., 300.000 €; ☎0751.060.424**

163. **EMINESCU,** Dacia, Tunari, S.U. 91 mp, curte 293 mp, 2 cam., 1940, demolabila, casa 2 camere, baie, bucatarie, garaj singur in curte, . Renovabila sau demolabila. Strada frumoasa si foarte linistita, vecini de calitate. Fara probleme cu legea 112, **210.000 €;** ☎0744.312.196

164. **FERDINAND BULEVARDUL,** str. Horei, casa singur curte, demisol inalt si parter inalt. Dormitoare 3, holuri cu glasvant, 2 bucatarii, baie, 2 wc servici, pivnita, atelier, garaj, f, g, p, t, casa renovata complet, teren total 120 mp, pret disc., **140.000 €;** ☎0722.511.217/ 0762.628.915

165. **FERENTARI** Tunsu Petre, S.U. 130 mp, casa 2 camere caramida, tabla, lumina, fantana, deschidere la 2 strazi, **22.000 €;** ☎0764.522.941/ 0726.029.688

166. **FLAMANZENI,** str. Independentei, S.U. 150 mp, curte 700 mp, 4 cam., particular, vand vila p+m; ☎0761.370.862

167. **FOISORUL DE FOC,** S.U. 272 mp, 4 cam., 1974, la cheie, casa, d= 9 m, amprenta 80 m, caramida, 2 bai, necesita renovari interioare sau schimb 2 camere cu diferenta, in sector 2, disc., **138.500 €;** ☎0727.145.882

168. **FRUMUSANI** -15 km Bucuresti, 6 cam., vand casa curte, 6 camere, mobilate, garaj + 1.500 mp teren, neg. **49.000 €;** ☎0735.215.030

169. **FUNDENI** -Dragonul Rosu, str. Ciresului, S.U. 165 mp, curte 225 mp, 5 cam., 2015, vila duplex p+1+m, finisata lux, 2 terase, toate utilitatile, **104.000 €;** ☎0722.245.199

170. **FUNDENI** Dobroesti, S.U. 160 mp, curte 233 mp, 5 cam., 2015, la cheie, vila noua, P+1+M, singur curte, 3 bai, balcon, suprafata construita 180 mp, suprafata teren 233 mp, **140.000 €;** ☎0724.226.342/ 021.312.59.99 cristian@k-imobiliare.ro www.k-imobiliare.ro

171. **FUNDENI** Dobroesti, S.U. 160 mp, curte 233 mp, 5 cam., 2015, la cheie, vila noua, P+1+M, singur curte, 3 bai, balcon, suprafata construita 180 mp, suprafata teren 233 mp, **140.000 €;** ☎0724.226.342/ 021.312.59.99 cristian@k-imobiliare.ro www.k-imobiliare.ro

172. **FUNDENI,** Dragonul Rosu, S.U. 165 mp, curte 225 mp, 5 cam., 2013, zona rezidentiala, vila duplex, p+1+m, finisaje lux, toate utilitatile, **108.000 €;** ☎0722.245.199

173. **GALATI** Centrul Vechi, S.U. 1000 mp, curte 2700 mp, 11 cam., 1950, la cheie, proprietar, S+P+E, imobilul dispune de toate utilitatile. Pret 230 €/mp teren, posibil si in rate, avans min. 30 %, **590.000 €;** ☎0758.220.645

174. **GERMANIA,** S.U. 360 mp, curte 501 mp, 12 cam., 1955, la rosu, Chemnitz vila cu 12 camere, 3 ap. S+P+2, caramida, t.f, teren 501 mp d.25 m, oras mare 35.000 €/ zona Dresda, vila cu 4 ap, 4 bai, central 55.000 €/ Zwickau, P+1+M, vila 5 camere, 500 mp teren, 20.000, ☎00491775115575 ilie67@yahoo.com

175. **GHENCEA** Stadion, S.U. 110 mp, curte 190 mp, 4 cam., 2015, la cheie, 4 camere, 3 bai, finisaje la alegere, centrala, curte amenajata, 2 locuri parcare, utilitati sector, statie RATB la 100 m. Pret: 79.000 € (5% TVA inclus), direct dezvoltator, **79.000 €;** ☎0730.556.910

176. **GHERMANESTI** Snagov, S.U. 114 mp, 2007, vila, supr. constr. 137 mp, teren total 780 mp, neg., **159.000 €;** ☎0727.782.570

177. **GHIMPATI,** Giurgiu, S.U. 900 mp, 3 cam., proprietar casa, teren, zona linistita, **19.500 €;** ☎0769.463.107

178. **GIURGIULUI SOSEA,** Sinei, S.U. 100 mp, 3 cam., 1995, la cheie, vand casa, baie, bucatarie, incalzire lemne, **35.000 €;** ☎0720.378.182

179. **GLAJERIE** Rasnov, S.U. 273 mp, curte 1800 mp, 4 cam., 2009, la cheie, vila, ocazie unica, 3 camere, etaj cu bai proprii, 2 dressinguri. Parter: 1 dormitor, 1 baie, living, bucatarie, ultra lux. Loc gratar, foisor + o casa anexa: baie, buc, dormitor, **276.000 €;** ☎0768.328.864 dana.anghel1@gmail.com

180. **GLINA** - Ilfov, 5 cam., vand (schimb) casa cu teren 500 mp cu garsoniera Bucuresti sau garsoniera Ploiesti; ☎0737.929.492

181. **GLINA,** central, S.U. 110 mp, curte 150 mp, 3 cam., 2015, la rosu, zona noua, la stadion, casa in stil irlandez, utilitati, casa este finisata doar la exterior, pretul de vanzare in acest stadiu 30.000 €, se poate finisa dupa gust la cheie, la cerere, 44.000 € **30.000 €;** ☎0728.061.799 pecolt22@gmail.com

182. **HALA TRAIAN** - Foisorul de Foc, 4 cam., vand casa renovabila, dependinte, teren 220 mp liber, acte complete, negociabil; ☎0765.214.524

183. **HALA TRAIAN,** curte 120 mp, vand imobil (L 112) compus din doua apartamente de 4 camere, 150 mp si 3 camere 100 mp, disc., **180.000 €;** ☎0724.391.525

184. **HALIU,** S.U. 119 mp, curte 250 mp, 2015, la cheie, vila 3 dormitoare, 2 gr. sanitare, bucatarie, 2 livinguri, placa polistiren 10, faianta, gresie, calorifere, lumina, zona de vile, disc., **68.000 €;** ☎0721.024.848

185. **HERASTRAU,** Primaverii, S.U. 150 mp, curte 340 mp, 4 cam., 1945, la cheie, vila S+P+1+M, teren in suprafata de 340 mp, deschidere de 20 m, are o suprafata de 60 mp/nivel, **990.000 €;** ☎0731.144.155

186. **IANCU NICOLAE** Pipera, intersectie cu Iancu Nicolae, la numai 150 m de Mega Image (Vartejului), S.U. 510 mp, curte 1250 mp, 7 cam., 2004, la cheie, vila D+P+1E+M, camera tehnica, 4 dormitoare si doua camere open space, 2 garaje, finisaje lux, **650.000 €;** ☎0721.760.678

187. **IANCU NICOLAE,** Baneasa, Jolie Ville, Pipera, S.U. 406 mp, curte 420 mp, 7 cam., 2015, la cheie, direct dezvoltator, vila exclusivista, finisaje lux, curte sptioasa, terase, parcare, **550.000 €;** ☎0721.800.055 office@theconcept.ro www.theconcept.ro

188. **IANCU NICOLAE,** Baneasa, Jolie Ville, Pipera, S.U. 468 mp, curte 494 mp, 4 cam., 2013, la cheie, direct dezvoltator, vila exclusivista, finisaje lux, curte sptioasa, terase, parcare, **430.000 €;** ☎0721.800.055 office@theconcept.ro www.theconcept.ro

189. **ILFOV** Tunari, str. 1 Decembrie, S.U. 110 mp, curte 230 mp, 3 cam., 2015, la cheie, toate utilitatile, maxi-taxi, zona rezidentiala, **72.000 €;** ☎0722.393.366

190. **ILFOV** Tunari, str. 1 Decembrie, S.U. 120 mp, curte 200 mp, 4 cam., 2015, la cheie, zona rezidentiala, toate utilitatile, maxi-taxi, **73.000 €;** ☎0722.393.366

191. **IMOBIL** S.U. 120 mp, curte 250 mp, 4 cam., 2016, la cheie, Ansamblul Case Adevarate va pune la dispozitie exclusiv pana la sfarsitul lunii februarie o oferta de pret excelenta pentru ultimele 2 case in varianta la cheie. Acestea sunt construite la cele mai inalte standarde, **67.900 €;** ☎0726.233.999 geoionita84@gmail.com www.caseadevarate.ro

192. **ION ROATA,** Ialomita, proprietate deosebita, supr. casa + curte 2.000 mp, 2 corpuri renovate modern, apa curenta, baie, anexe, solar 300 mp, pomi, vita vie - bolta, gard deosebit, merita vazuta, usor neg., **39.800 €;** ☎0745.007.236

193. **JILAVA,** casa 2 camere, caramida, hol, baie, bucatarie, 240 m, constr. 64 mp, libera, particular, stradal, **18.000 €;** ☎0772.152.396

194. **JOLIE VILLE,** Baneasa, Iancu Nicolae, Pipera, S.U. 295 mp, curte 494 mp, 4 cam., 2015, la cheie, direct dezvoltator, vila exclusivista, finisaje lux, curte sptioasa, terase, parcare, **430.000 €;** ☎0721.800.055 office@theconcept.ro www.theconcept.ro

195. **LACUL TEI** Str. Maica Domnului 498, vila p: 3 camere + wc, scara interioara + 2 wc, etaj: 3 camere + baie + hol + bucatarie + 3 balcoane, mansarda + pod, uscatorie, curte, **110.000 €;** ☎0761.031.519

196. **LACUL TEI,** Floreasca, Turnul Eiffel, S.U. 70 mp, curte 200 mp, 4 cam., 1970, la cheie, toate utilitatile, casa pentru investitie, zona curata, linistita, cu vile. Acte ok. Vecinatati: Barbu Vacarescu, Parcul Circului, Sos. Stefan cel Mare. OVC 64101, **216.000 €;** ☎0737.504.516 office@catalog-rezidential.ro www.catalog-rezidential.ro

197. **MAGURELE** S.U. 220 mp, curte 300 mp, 3 cam., 2013, la cheie, vila P+1+M, suprafata construita 300 mp, living+2 dormitoare, 3 bai, mansarda necompartimentata, teren 400 mp, d-15 m, utilitati, curent, apa, fosa, constructie finisata, cadastru, schimb, **89.000 €;** ☎0744.600.976/ 0736.463.258

198. **MAGURELE,** 2011, casa teren 330 mp, utilitati apa, curent, gaze, izolata termic; ☎0725.537.105

199. **MANASIA** -Ialomita, Str. Magnoliei, 4 cam., vand casa curte 4 cam. + dependinte curte 600 mp, toate utilitatile la poarta, gaze, apa, neg. **23.000 €;** ☎0768.357.660/ 0766.438.049

200. **MILITARI** -(Rosu-Viilor), S.U. 115 mp, curte 214 mp, 2015, in constructie, parter +etaj +mansarda, p: living, bucatarie, baie, et. 3 dormitoare, baie, mansarda, finisata, la cheie, zona asfaltata, acte, **98.000 €;** ☎0730.131.213 aurelian.andrei@falc-imobiliare.ro

201. **MILITARI** -Piata Gorjului, S.U. 180 mp, curte 90 mp, 2000, la cheie, particular, vand casa, 240 mp teren, deschidere 10 m, **130.000 €;** ☎0737.205.007

202. **MILITARI** Acvilei, S.U. 102 mp, curte 160 mp, 4 cam., 2016, in constructie, direct dezvoltator, casute insiruite p+1+pod cu placa de beton, 3 dormitoare, 1 living, bucatarie, 2 bai, finisaje de calitate, terasa, balcon, izolatie de 10, zona asfaltata, la 5 minute de Auchan, **68.000 €;** ☎0765.124.026

203. **MILITARI** Acvilei, Rosu, S.U. 110 mp, curte 135 mp, 3 cam., 2015, la cheie, vile, P+1+pod, bucatarie, living, 2 dormitoare, dressing, debara, 3 bai, balcon, terasa, apa, gaze, cablu tv, internet, maxi taxi, finisaje de calitate, acc. credit, **75.000 €;** ☎0733.901.585

204. **MILITARI** Bacu, S.U. 115 mp, curte 420 mp, 4 cam., 2015, la cheie, Padurea Ileana Ansamblul Padurea Ileana se afla chiar langa padurea cu acelasi nume va ofera vila P+1 cu 4 cam.+ 420 mp teren: 58.000 €; (tva inclus) la 5 min. de Centura Bucuresti Carrefour Militari, microbuze, gradinite, parc, **58.000 €;** ☎0723.166.210/ 0745.185.481 vali_teren@yahoo.com www.vanzaride-case.ro

205. **MILITARI** Rosu, la 1 km de cartierul Militari, S.U. 135 mp, curte 242 mp, 4 cam., 2015, la cheie, vila superba, construit, avand toate utilitatile, gaze, apa, canalizare, curent, vila este 100 % gata, cu toate finisajele de lux; ☎0722.658.700 blocsplai267@yahoo.com

206. **MILITARI,** S.U. 100 mp, curte 110 mp, 4 cam., 2015, la cheie, vila, complex de case insiruite, p+1+p, strada privata de 6 m, bransate la toate utilitatile, se vand la cheie cu finisaje personalizate, **72.000 €;** ☎0729.481.840/ 0761.028.046/ 0748.221.317 eurocasaro@gmail.com www.eurocasaimobiliare.ro

207. **MILITARI,** Bacu, dupa Dragomiresti Deal, S.U. 140 mp, curte 308 mp, 4 cam., 2016, la cheie, vila 4 camere, p+1+pod+terasa acoperita, 3 grup. sanitare. Acces rapid in: autostrada A1/ Centura Bucuresti, Militari, **64.500 €;** ☎0721.726.514 neaguflavia@yahoo.com

208. **MILITARI,** Rosu, S.U. 102 mp, curte 100 mp, 4 cam., 2016, in constructie, direct dezvoltator, case p+1+m, 3 placi de beton, 2 bai, living, bucatarie separata, casele se afla in zona asfaltata, se predau la cheie, apa, gaze, curent, pod depozitare, terasa balcon, **68.000 €;** ☎0725.388.021

209. **MILITARI,** Rosu, S.U. 100 mp, curte 160 mp, 4 cam., 2016, in constructie, vile direct proprietar, finisate la cheie p+1e+m, curte, living 3 dormitoare, 2 bai, optim compartimentata, zona de vile, infrastructura completa, toate utilitatile finalizare aprilie 2015 Prima Casa, **68.000 €;** ☎0770.186.870/ 0749.115.511 contact@vilemilitari.ro www.vilemilitari.ro

210. **MOARA VLASIEI,** 25 km fata de Piata Unirii, in la 1 km de iesirea pe A3, 10 km fata de Hornbach Balotesti, S.U. 120 mp, curte 500 mp, 4 cam., 2012, la cheie, casa spatioasa locuibila, libera, deschidere 20 x 25 mp, pret absolut fix, accept auto+diferenta, TVA deductibil, **34.000 €;** ☎0720.621.854 inter.val2004@yahoo.com

211. **MOARA VLASIEI,** Laguna Verde, S.U. 135 mp, curte 600 mp, 4 cam., 2016, la cheie, ansamblul rezidential Cerul Vlasiei, Direct Dezvoltator, P+1, casa 165 mp, 4-5 camere, 3 bai, teren 600 mp, toate utilitatile, vecinatati: Balotesti, Tunari, Pipera, Otopeni, Corbeanca, **130.000 €;** ☎0769.060.006 robert@private-broker.ro www.private-broker.ro

212. **MOSILOR,** Foisor, S.U. 98 mp, curte 50 mp, 4 cam., 1906, la cheie, casa reconsolidata si finisata total in 2010, parchet, gresie, faianta, termopan, usa metalica, centrala proprie, curte pavata, suprafata teren 150 mp, amprenta 98 mp, pret negociabil, **199.999 €;** ☎0747.140.370/ 0727.320.915

213. **NORDULUI,** Herastrau, S.U. 500 mp, curte 632 mp, 8 cam., 2005, la cheie, vila lux, gradina amenajata, dispusa pe demisol, parter si doua nivele cu 5 dormitoare, garaj si spatii depozitare, ideala locuinta, **850.000 €;** ☎0728.820.095/ 021.210.76.00 sweethome_imob@yahoo.com www.sweethomeimob.ro

214. **OLANESTI SAT,** S.U. 400 mp, curte 4111 mp, 4 cam., 2010, la rosu, 4 camere, living, beci, mansarda, terasa, 3 camere tencuite, instalatie electrica, geamuri tripan Salamander, toate utilitatile, teren 4.111 mp. Suprafata utila 396 mp, **130.000 €;** ☎0723.131.998

215. **OLTENITEI SOSEAUA,** Int. Viilor nr. 21, S.U. 110 mp, curte 20 mp, 4 cam., 2015, in constructie, vila p+1e+pod locuibil, living, 3 dormitoare, 2 gr. sanitare, se vinde la cheie, finisaje de calitate, toate utilitatile, accept credit, **69.500 €;** ☎0786.209.102

216. **OLTENITEI SOSEAUA,** Int. Viilor nr. 21, S.U. 110 mp, curte 20 mp, 4 cam., 2015, in constructie, vila p+1e+pod locuibil, living, 3 dormitoare, 2 gr. sanitare, se vinde la cheie, finisaje de calitate, toate utilitatile, accept credit, proprietar, **69.500 €;** ☎0786.209.102

217. **OLTENITEI SOSEAUA,** Intrare Popesti, S.U. 102 mp, curte 62 mp, 4 cam., 2015, in constructie, p+1e+pod locuibil, p: living, bucatarie, grup sanitar, hol, et.: 2 dormitoare, hol, baie, balcon, se vinde la cheie, parcare, **75.000 €;** ☎0765.096.632/ 0764.180.052

218. **OLTENITEI SOSEAUA,** Intrare Popesti, S.U. 102 mp, curte 62 mp, 4 cam., 2015, in constructie, p+1e+pod locuibil, p: living, bucatarie, grup sanitar, hol, et.: 2 dormitoare, hol, baie, balcon, se vinde la cheie, parcare, **75.000 €;** ☎0765.096.632/ 0764.180.052

219. **OLTENITEI SOSEAUA,** intrare Popesti, S.U. 107 mp, curte 25 mp, 4 cam., 2015, in constructie, vila noua tip insiruita, P+1E+Pod locuibil, living+2 dorm, se vinde la cheie, zona noua, infrastructura completa, toate utilitatile, parcare, comision0%, **69.500 €;** ☎0722.221.688/ 0722.519.815

220. **OLTENITEI SOSEAUA,** intrare Popesti, S.U. 107 mp, curte 25 mp, 4 cam., 2015, in constructie, vila noua tip insiruita, P+1E+Pod locuibil, living+2 dorm., se vinde la cheie, zona noua, infrastructura completa, toate utilitatile, parcare, **69.500 €;** ☎0722.221.688/ 0722.519.815

221. **OLTENITEI SOSEAUA,** Popesti, S.U. 104 mp, curte 55 mp, 3 cam., 2015, in constructie, vila noua p+1e+m, living, 2 dormitoare, 2 gr. sanitare, se vinde la cheie, finisaje la alegere, toate utilitatile, zona curata, strazi asfaltate, comision 0%, **78.000 €;** ☎0764.180.052/ 0765.096.632

222. **OLTENITEI SOSEAUA,** Popesti, S.U. 104 mp, curte 55 mp, 3 cam., 2015, in constructie, vila noua p+1e+m, living, 2 dormitoare, 2 gr. sanitare, se vinde la cheie, finisaje la alegere, toate utilitatile, zona curata, strazi asfaltate, comision0%, **78.000 €;** ☎0764.180.052/ 0765.096.632

223. **OLTENITEI SOSEAUA,** Popesti, S.U. 119 mp, curte 140 mp, 4 cam., 2015, in constructie, vila noua p+1e+m, living, 3 dormitoare, 2 gr. sanitare, se vinde la cheie, finisaje la alegere, toate utilitatile, zona curata, strazi asfaltate, **83.000 €;** ☎0723.509.708/ 0765.096.632

224. **OLTENITEI SOSEAUA,** Popesti, S.U. 119 mp, curte 140 mp, 4 cam., 2015, in constructie, vila noua p+1e+m, living, 3 dormitoare, 2 gr. sanitare, se vinde la cheie, finisaje la alegere, toate utilitatile, zona curata, strazi asfaltate, comision0%, **83.000 €;** ☎0723.509.708/ 0765.096.632

225. **OLTENITEI SOSEAUA,** Popesti, S.U. 100 mp, curte 35 mp, 4 cam., 2015, in constructie, vila noua, p+1e+m, living, 3 dormitoare, optim compartimentata, se vinde la cheie, zona noua, infrastructura completa, toate utilitatile, **85.000 €;** ☎0765.096.632/ 0764.180.052

226. **OLTENITEI SOSEAUA,** Popesti, S.U. 100 mp, curte 35 mp, 4 cam., 2015, in constructie, vila noua, p+1e+m, living, 3 dormitoare, optim compartimentata, se vinde la cheie, zona noua, infrastructura completa, toate utilitatile, comision 0%, **85.000 €;** ☎0765.096.632/ 0764.180.052

227. **OLTENITEI SOSEAUA,** Popesti, S.U. 110 mp, curte 80 mp, 4 cam., 2015, la cheie, vila p+1e+m, living, 3 dormitoare, finisaje deosebite, dotari de calitate, toate utilitatile, zona curata, se accepta orice tip de credit bancar, **89.900 €;** ☎0765.096.632/ 0764.180.052

228. **OLTENITEI SOSEAUA,** Popesti, S.U. 110 mp, curte 80 mp, 4 cam., 2015, la cheie, vila p+1e+m, living, 3 dormitoare, finisaje deosebite, dotari de calitate, toate utilitatile, zona curata, se accepta orice tip de credit bancar, **89.900 €;** ☎0722.519.815/ 0722.221.688

229. **OLTENITEI SOSEAUA,** Popesti, S.U. 110 mp, curte 80 mp, 4 cam., 2015, la cheie, vila p+1e+m, living, 3 dormitoare, finisaje deosebite, dotari de calitate, toate utilitatile, zona curata, se accepta orice tip de credit bancar, comision0%, **89.900 €;** ☎0765.096.632/ 0764.180.052

230. **OLTENITEI SOSEAUA,** str. Al. Conduratu nr. 12, S.U. 110 mp, curte 20 mp, 4 cam., 2015, in constructie, p+1e+pod, P: living, bucatarie, grup sanitar, hol, E: 2 dormitoare, hol, baie, balcon, pod locuibil 25 mp, se vinde la cheie, **75.000 €;** ☎0786.209.102

231. **OLTENITEI SOSEAUA,** str. Al. Conduratu nr. 12, S.U. 110 mp, curte 20 mp, 4 cam., 2015, in constructie, p+1e+pod, P: living, bucatarie, grup sanitar, hol, E: 2 dormitoare, hol, baie, balcon, pod locuibil 25 mp, se vinde la cheie, **75.000 €;** ☎0786.209.102

232. **OTOPENI (zona str. Steaua Rosie), strada asfaltata, casa 150 mp construit, 125.000 €; ☎0744.536.466**

233. **OTOPENI,** Odai, str. Celibidache, S.U. 150 mp, curte 275 mp, 4 cam., 2014, la cheie, particular, vila duplex P+1+Pod, constructie caramida 2014, finisata la alb/ optional finisaje la cheie. Parter: living; bucatarie, baie. Etaj: 3 camere, baie, acces pod inalt=60m, **98.700 €;** ☎0722.368.168 proprietar2013@gmail.com vila4camereOtopeni.blogspot.com

234. **PACHE PROTOPOPESCU,** S.U. 70 mp, curte 100 mp, 3 cam., 1930, la cheie, semidec., baie, hol si bucatarie. Imbunatatiri: gresie faianta, parchet. Incalzire centrala proprie. Curte comuna, **65.000 €;** ☎0747.289.870 office.radical@gmail.com

235. **PACHE PROTOPOPESCU,** Agricultori, Calea Calarasi, S.U. 220 mp, curte 343 mp, 5 cam., 1994, la cheie, supraf. teren 380 mp, amprenta la sol 90 mp, p+2, subsol, semimobilata, d-11 m piscina, renovata recent, 3 gr. sanitare, **340.000 €;** ☎0723.460.200/ 021.210.76.00 sweethome_imob@yahoo.com

236. **PACHE PROTOPOPESCU,** Int. cu Mogos Vornicu, ocazie, ap. 2 cam., in vila, din caramida, p+1, renovata modernizat 2015, p - hol, bucatarie, et. 1 - hol, 2 cam., baie cu cada, totul nou, singur in vilisoara, curte indiviziune, supr. utila 46 mp, zona civilizata, **45.000 €;** ☎0745.779.715

237. **PANTELIMON** oras S.U. 1500 mp, curte 500 mp, 7 cam., 2009, vand vila p+1+m, depozit, toate la gata, utilitati, **120.000 €;** ☎0744.491.330

238. **PANTELIMON ORAS,** S.U. 80 mp, 2004, la cheie, casa de vanzare, 2 dormitoare, living, baie, bucatarie, hol, garaj, 2 intrari, **28.000 €;** ☎0762.187.165

239. **PANTELIMON ORAS,** S.U. 90 mp, curte 250 mp, 3 cam., 2015, la cheie, casa parter, living, 2 dormitoare, bucatarie 14 mp, baie si terasa, constructie bca 2015, gaze, centrala, finisaje superioare, alarma, la cheie, teren proprietate, se accepta credit, zona linistita, **56.000 €;** ☎0727.917.777/ 0754.396.668 office@delpihouse-imobiliare.ro www.delpihouse-imobiliare.ro

240. **PANTELIMON,** Ilfov, S.U. 80 mp, 3 cam., 2015, la cheie, casa, 240 mp teren, 80 mp amprenta casei, baie, bucatarie, proprietar, **51.900 €;** ☎0722.517.965

241. **PANTELIMON,** Ilfov, Viilor, str. Visinilor, S.U. 120 mp, curte 336 mp, 4 cam., 2014, la cheie, casa parter, 3 dormitoare, living, baie, bucatarie, camara, camera depozitare, utilitati functionale, neg., **44.000 €;** ☎0724.171.012

242. **PERIS Comuna Niculesti, S.U. 100 mp, curte 1911 mp, 4 cam., 1978, la cheie, particular, vand casa restaurata. Facilitati: garaj inchis, canalizare, apa curenta + put cu hidrofor, centrala termica, parchet, termopane. Detalii la telefon. 43.500 €; ☎0723.603.677 dragosgrigore.v@gmail.com**

243. **PIPERA** - Baneasa, Iancu Nicolae, Jolie Ville, S.U. 514 mp, curte 420 mp, 7 cam., 2015, la cheie, direct dezvoltator, vila exclusivista, finisaje lux, sptioasa, terase, parcare, **550.000 €;** ☎0727.722.222 office@theconcept.ro www.theconcept.ro

244. **PIPERA** pe strada Potcoavei S.U. 390 mp, curte 450 mp, 6 cam., 2006, la cheie, vila de lux complet mobilata si echipata intr-o zona plina de verdeata, unde te vei bucura de liniste si aer curat. Finisajele sunt de cea mai buna calitate, **410.000 €;** ☎0721.760.678

245. **PIPERA** Penny - OMV, S.U. 330 mp, curte 160 mp, 5 cam., 2007, vand vila, 4 bai, 4 locuri parcare, **299.000 €;** ☎0730.084.178

246. **PIPERA,** S.U. 200 mp, curte 300 mp, 5 cam., 2006, la cheie, imobilul P+1+M a fost construit din caramida cu suprafata de 230 mp impartiti intr-un living, 4 dormitoare, bucatarie, 4 bai si 4 balcoane, **184.900 €;** ☎0729.892.834/ 021.318.36.60 c.ciobotaru@dionimobiliare.ro www.dionimobiliare.ro

247. **PIPERA,** S.U. 450 mp, curte 1100 mp, 2000, la cheie, proprietar, vila deosebita 5 dormitoare, 4 bai, living, bucatarie, 2 dresinguri, 2 terase, garaj, 2 spatii depozitare, + spatiu comercial 140 mp, Pipera, Iancu Nicolae, stradal, 24 m deschidere; ☎0744.874.107/ 0744.166.604 crissx_man@yahoo.com

248. **PIPERA,** strada Mircea Eliade, S.U. 254 mp, curte 65 mp, 6 cam., 2016, la cheie, vila deosebita, 313 mp construiti, finisaje de calitate, moderne, s+p+1 e, camera la subsol, living, 4 dormitoare, 3 bai, 2 balcoane, bucatarie mare inchisa, canalizare, centrala, **220.000 €;** ☎0758.058.002 vanzari@aisielimobiliare.ro

249. **POPESTI LEORDENI,** S.U. 120 mp, curte 140 mp, 4 cam., 2015, la cheie, zona de vile linistita, vila se vinde bransata la toate utilitatile, contorizata individual si fin

Imobiliare vânzări TERENURI

315. **VOLUNTARI,** str. Gheorghe Doja nr. 10, S.U. 122 mp, curte 300 mp, 5 cam., 1975, la cheie, proprietar, teren cu casa din caramida in suprafata de 300 mp, pret negociabil. Contact, **62.000 €;** ☎0741.249.929/ 0749.070.156

316. **ZETARI** -Valtoarei, 2 cam., particular vand casa 2 camere, baie, bucatarie, 80 mp, cu tot, **28.000 €;** ☎0763.936.996

27 Spaţii comerciale, industriale IMOBILIARE VÂNZĂRI

1. **1 MAI** -Turda, S.U. 260 mp, 2001, 260 mp, P+1+M, 1100 € chirie/luna, contract pe 3 ani, excelenta investitie, amortizare 10 ani, **135.000 €;** ☎0755.022.290 www.imobservicecenter.ro

2. **13 SEPTEMBRIE,** Sebastian, stradal, S.U. 80 mp, spatiu comercial, suprafata de 80mp si vitrina de 7m, liber curat, ideal investitie, **124.000 €;** ☎0784.202.566 spatii.comerciale@nordexpertimobiliare.ro

3. **BABA NOVAC,** Parc IOR, S.U. 128 mp, spatiu birouri, spatiu birou generos in imobil nou, intrare separata curte interioara amenajata 35 mp , pretabil activitati office, medicale, sediu firma, locuit etc., **134.900 €;** ☎0723.805.860 dragos.balan@topapartamente.ro

4. **BALTA ALBA,** Piata Trapezului, S.U. 60 mp, spatiu comercial, bloc nou, vitrina de 5m, actual inchiriat, ideal investitie, **125.000 €;** ☎0784.202.566 spatii.comerciale@nordexpertimobiliare.ro

5. **BALTA ALBA,** Trapezului, S.U. 90 mp, spatiu comercial, suprafata de 90 mp si vitrina de 6m, actual inchiriat termen lung, ideal investitie, **216.000 €;** ☎0784.202.566 spatii.comerciale@nordexpertimobiliare.ro

6. **BANEASA,** Antena 1, Pasaj, S.U. 151 mp, spatiu comercial, vitrina 16 m, stradal, parter bloc de p/4, 1984, amenajat, centrala proprie, inaltime 3,20 m, inchiriat pana in 2018, neg., **400.000 €;** ☎0728.820.095/ 021.210.76.00 sweethome_imob@yahoo.com

7. **BERCENI SOSEAUA,** nr. 82 A, S.U. 850 mp, spatiu comercial, vand imobil p+1+m amprenta 300 mp, construit 850 m, teren 20x35 m (700 mp), imobilul e inchiriat ca restaurant (4.000 €/lunar). Toate utilitatile; ☎0722.229.956

8. **BRANCOVEANU** zona Budimex, S.U. 50 mp, spatiu comercial, p/4, constructie 2012, contorizare separata, centrala, aer conditionat, **69.000 €;** ☎0723.326.713

9. **CENTRUL VECHI** Covaci, S.U. 30 mp, spatiu comercial, garsoniera pretabil spatiu comercial, exclus intermediari, **25.000 €;** ☎0765.221.023 anaconsuela2004@yahoo.com

10. **COLENTINA** sector 2, particular vand spatiu stradal, bine intretinut, **85.000 €;** ☎0764.868.815

11. **COMPLEX ORIZONT,** S.U. 43 mp, spatiu comercial, proprietar, doua intrari, vad bun, vitrina 4 mp, **95.000 €;** ☎0741.174.451

12. **CRANGASI,** S.U. 700 mp, spatiu birouri, cladire d+p+5+terasa, 900 mp construiti, c-tie noua 2011, toate utilitatile, 90% finisata, 10 locuri de parcare, situata in zona Crangasi, Pod Giulesti. Comision 0 %, **550.000 €;** ☎0766.314.015

13. **DOROBANTI,** Beller, S.U. 33 mp, spatiu comercial, p/p+5, 4 m vitrina, constructie 2012, gr. sanitar, finisat (termopan, parchet, centrala proprie), pretabil spatiu comercial sau birou, liber, **53.000 €;** ☎0722.216.231

14. **DRISTOR,** S.U. 1200 mp, spatiu comercial, imobil, zona semicentrala, investitie-inchiriata 100%, constructie 2005, structura beton, lift interior, contorizare separata pe fiecare spatiu (g/c. el.), gresie, termopan. Teren-540 mp, **850.000 €;** ☎0722.409.868 savcoimob@gmail.com

15. **EMINESCU** Icoanei, S.U. 62 mp, spatiu comercial, spatiu comercial 30 mp, birou 12 mp, grup sanitar, pivnita 20 mp, cota indiviza de teren 213 mp, **68.000 €;** ☎0721.157.677 immobil4u@yahoo.com www.immobil4u.com

16. **ION MIHALACHE,** Banu Manta-Piata 1 Mai, S.U. 70 mp, spatiu comercial, toate utilitatile, chirias Loteria Romana, chirie 1.700 euro/ luna, disponibil imediat, **240.000 €;** ☎0724.317.571/ 0756.461.237 cristian.lazar@galaxyimob.ro galaxyimob.ro

17. **LATIN CARTIER** spalatorie+ vulcanizare, utilate, cu vad, **25.000 €;** ☎0723.615.964

18. **MILITARI** (langa Piata Veteranilor), S.U. 55 mp, spatiu comercial, p/10, c-tie 1983, termopan, gresie, faianta, usa metalica, acces din strada, app. piata, scoli, gradinita, se ofera si spre inchiriere, **69.999 €;** ☎0760.654.542/ 021.440.22.49 conceptimobiliare@yahoo.com www.conceptimobiliare.ro

19. **MILITARI,** autogara, hotel in functiune, 32 camere, mobila masiva, particular, **720.000 €;** ☎0720.573.067

20. **MILITARI,** Cora, S.U. 333 mp, spatiu comercial, parter si mezanin, stradal, inchiriat banca pe termen lung, investitie sigura, **1.000.000 €;** ☎0784.202.566 spatii.comerciale@nordexpertimobiliare.ro

21. **PANTELIMON** S.U. 50 mp, spatiu comercial, Vand sau schimb cu casa la curte Bucuresti (exclus Ilfov) spatiu comercial stradal in zona Iancului - Pantelimon vis a vis de cimitirul Armenesc, vad comercial, vitrina 4 m, stradal, renovat lux, **150.000 €;** ☎0764.552.457

22. **PRELUNGIREA GHENCEA** Cooperativei Cosmina Residence, stradal, S.U. 95 mp, spatiu comercial, spatiu deschis, conectat utilitati oras, grup sanitar, pretabil magazin alimentar, peste 300 de familii in complex si pe o raza de 300 m, RATB la 50 m. Pret: 110.000 € (TVA inclus), **110.000 €;** ☎0730.556.910

23. **SERBAN VODA CALEA,** S.U. 33 mp, spatiu comercial, vitrina strada 1,6 m, centrala proprie, aer cond., alarma, amenajat, **45.000 €;** ☎0724.506.560

24. **STEFAN CEL MARE,** Floreasca, S.U. 40 mp, spatiu comercial, stradal, amenajat, chirie **1.800 €;** ☎0766.758.122

25. **TITAN** stradal pe Campia Libertatii, S.U. 110 mp, spatiu comercial, oferta deosebita, vitrina de 12 m. Detalii telefonic, **250.000 €;** ☎0745.943.017 tedy@bucurestispatiicomerciale.ro www.bucurestispatiicomerciale.ro

26. **UNIRII,** S.U. 850 mp, spatiu birouri, spatii, cladirea este cu interes de investitie fiind inchiriata, merita vazuta, s+p+3, vezi poze, este situata in zona centrala, **540.000 €;** ☎0727.412.986

27. **UNIRII,** Centrul Vechi, S.U. 765 mp, spatiu comercial, cladire s+p+5, pretabil restaurant, hotel boutique etajele 1, 2, 3, 4, 5, sunt 15 camere, constructie 1929-1937, fara bulina, pret negociabil urgent randament 8-10% anual, **900.000 €;** ☎0756.923.564 ocaziebuna@gmail.com http://rezidentialcentral.blogspot.com

28. **VICTORIEI CALEA** S.U. 43 mp, spatiu comercial, stradal, amenajat, vitrina 4 m, intrare si vedere stradala, liber, acte, pretabil orice activitate, zona ultracentrala, 5 minute Piata Universitatii, **55.000 €;** ☎0760.654.551/ 021.440.22.49 conceptimobiliare@yahoo.com www.conceptimobiliare.ro

28 Terenuri IMOBILIARE VÂNZĂRI

1. **1 DECEMBRIE** DN 5, 4800 mp, d. 38 m, intravilan, 4.800 m si 5.000 m, deschidere directa pana la intrare, 38 si 40 m deschidere, toate facilitatile, **38 €;** ☎0737.332.401

2. 1 DECEMBRIE Ilfov, 600 mp, d. 23 m, intravilan, urgent, toate actele, zona vile, utilitati, gaze, curent, strada asfaltata, neg., 25 €; ☎0769.676.500

3. **ALEXANDRIEI** zona Penitenciar Rahova, sector 5, 500 mp, intravilan, teren deschidere dubla 18/28, toate utilitatile in fata terenului, cadastru, intabulare, urbanism, usor disc., **27.000 €;** ☎0761.010.843

4. **ANDRONACHE SOSEAUA,** zona Colentina, 230 mp, teren, p+2+m autorizare constructie la zi, **69.900 €;** ☎0767.536.133

5. **ARGES,** Hartiesti, 4163 mp, d. 199 m, extravilan, teren si 2 constructii, negociabil, **89.000 €;** ☎021.406.91.09

6. **ARGETOAIA** Dolj, 7340000 mp, d. 999 m, agricol, urgent, teren ce contine 40 ha vie.740 ha in total. Transfer de active sau preluare de societate. Utilaje pot intra. Comasare 75%. Cumparam/ vindem terenuri agricole mari in Ro, Bg, Md., **3.100 €/ ha;** ☎0722.789.938 cumparteren@cumparteren.com http://agroevolution.com

7. **BACAU,** 270 ha padure compacta, numai **3.000 €/ha;** ☎0766.238.404 svu_c@yahoo.com

8. **BALOTESTI** -Caciulata, 786 mp, zona Laguna Verde, lac - padure, intre vile, 1 km de autostrada, facilitati, disc. **40 €/mp;** ☎0722.375.479/ 0787.861.341

9. **BALOTESTI,** 600 mp, d. 20 m, intravilan, proprietar, lot la padure langa case noi, cu utilitati si deschidere la drum asfaltat si padure, Balotesti, zona noua, superba inconjurata de padure, aproape spital SRI, drumul spre Park Aventura, **50 €;** ☎0724.370.654 anamariagotzinger@yahoo.com

10. **BANEASA** 8750 mp, d. 37 m, intravilan, padurea, puz pe zona pt. locuinte, Hmax= P+4, drumuri neamenajate, utilitati in zona, zona cu mare potential. Nu colaborez cu agentii imobiliare, detalii pe email, **35 €/ mp;** ☎0770.911.578 pascu1eug@gmail.com

11. **BANEASA,** 11500 mp, d. 80 m, extravilan, padure, vis-a-vis Scoala Americana, 11.50 ha (105,00 mp) (la sos. Pipera-Tunari), caut dezvoltator imobiliar in vederea lotizarii si construirea de locuinte cf. modificarilor codului silvic, **300 €/mp;** ☎0725.214.335

12. **BANEASA,** 3000 mp, d. 22 m, intravilan, Sisesti, teren sector 1, deschidere 22 m la str. Alexandru Bratu si 23 m la Lacul Grivita, POT 50%, CUT 2, regim de inaltime P+3E, cadastru, intabulare, **155 €/mp;** ☎0744.640.069 imobiliare_solutions@yahoo.com

13. **BANEASA,** Bio Ortoclinic, teren 1.234 mp, compus din 2 loturi (247 mp + 987 mp). Toate facilitatile, pretabil dezv. proiect imobiliar (s+p+6 et), **150 €;** ☎0722.511.217/ 0762.628.915 www.uig.ro

14. **BANEASA, DN1, Volvo, 13114 mp, d. 50 m, intravilan, dubla deschidere la Drum Lapus si la DN1, PUZ aprobat, zona M3 - p+4 etaje, pretabil ansamblu locuinte, hotel, market etc., toate facilitatile, 150 €; ☎0722.511.217/ 0762.628.915 www.uig.ro**

15. **BANEASA,** Odai, 12000 mp, d. 38 m, intravilan, PUZ zona pot 60%, cut 2,5, p+4+5r, zona in dezvoltare cu mare potential, utilitati in zona, nu colaborez cu agentii imobiliare, detalii pe mail, **31 €/ mp;** ☎0770.911.578 pascu1eug@gmail.com

16. **BANEASA,** sector 1 - Volvo, d. 380 m, ST-3 ha, desch. 380 m, PUZ p+8, toate utilitatile, **49 €/mp;** ☎0735.671.906

17. **BANEASA,** spate Volvo, str. Drumul Lapus, 2 loturi teren de cate 500 mp / d- 21 m - la drum de servitute. Zona cu PUZ. Subzona M3, posibilitate p+4 etaje. PUD in lucru. Facilitati, pret ferm **120 €;** ☎0722.511.217/ 0762.628.915

18. **BANEASA,** Str. Jandarmeriei, 15000 mp, d. 51 m, teren, p+2, prin puz p+4+5, **100 €;** ☎0724.834.060

19. **BARBU VACARESCU,** Kaufland, Tei, 173 mp, d. 10 m, intravilan, teren 172,57mp, d= 9,5ml, liber, are calcan stanga, posibilitate alipire calcan, toate utilitatile la strada, posibilitate constructie P+2, PUD in lucru, POT 60%, rezidential/ birouri, **450 €/mp;** ☎0724.590.266/ 0747.080.810 steluta.sterpu@eurocityestate.ro www.eurocityestate.ro

20. **BERCENI** -Grand Arena, 1500 mp, d. 0 m, intravilan, teren dubla deschidere, toate facilitatile, urbanism P+4, cadastru, intabulare, foarte avantajos. Proprietar; ☎0747.037.007

21. **BERCENI** Vidra, 11554 mp, d. 47 m, extravilan, teren in apropierea institutului de cercetare, in planul 2, in apropierea caselor, intre pod si benzinarie. Terenul se afla in tarlaua 21, parcela 297/21. Poate fi trecut in intravilan prin puz, **7 €;** ☎0766.205.442 raluca.duica.ro@gmail.com

22. **BERCENI,** 350 mp, d. 15 m, intravilan, 12 rate direct la dezvoltator doar cu buletinul, intrare Berceni str. Ciulin, suprafata: 350 mp (275mp utili+75mp cota drum acces). Utilitati: gaze, curent 220V-380V, apa (se face put), 6-12 rate, **10.900 €/6-12 Rate;** ☎0722.100.507 catalin@teren-berceni.ro www.teren-berceni.ro

23. BERCENI, 275 mp, d. 16 m, intravilan, teren intravilan in rate, 275 mp utili, acces facil pe asfalt, cartier nou aproape de intrarea in comuna Berceni, toate actele disponibile si la zi, gaz + curent electric la lot.Merita vazut, 9.900 €; ☎0737.988.996/ 0761.010.043 alexandru@comunaberceni.ro

24. **BERCENI,** cartier nou, central, 285 mp, d. 16 m, intravilan, acces facil pe asfalt, zona superba linistita, curent electric 220 V-380 V la lot, 4 km de Bucuresti - comuna Berceni intre case, **7.450 €;** ☎0737.988.995 marius.iordan.emilian@gmail.com

25. **BERCENI,** Ilfov la 5km de Bucuresti, 280 mp, d. 15 m, intravilan, diferite locatii cu utilitati si fara (curent la lot si gaze la unele locatii) zone in dezvoltare. Terenuri ieftine, zona Berceni deosebita, rate min. 12luni cu avans, direct proprietar, rate un an, **17,50 €;** ☎0729.039.273 cristian@comunaberceni.ro www.rate-laproprietar.ro

26. **BERCENI,** Ilfov la 6 km de Bucuresti, 600 mp, d. 22 m, intravilan, teren 275-600 mp utili in zona noua, cu gaze si curent la lot, 450m de Bd. 1 Mai, Drumuri facute recent, zona in dezvoltare cu case noi. Teren cu posib de rate doar cu buletinul, proprietar, **9.900 €;** ☎0729.555.187 cristian@comunaberceni.ro www.ratelaproprietar.ro

27. **BERCENI,** langa Metro 5040 mp, d. 29 m, intravilan, teren deschidere: 16-29 m, **62.000 €;** ☎021.406.91.09

28. **BERCENI,** Lidl, Obregia, Bery SPA, 270 mp, d. 12 m, intravilan, teren deschidere 12.4 m, utilitati la poarta, liber de const., zona vile, max. p+2, 2 statii pana la metrou, **79.990 €;** ☎0758.089.602

29. **BERCENI,** metrou Dimitrie Leonida, 10000 mp, d. 33 m, extravilan, teren langa ansambluri rezidentiale, utilitati, pozitie excelenta, **75 €/mp;** ☎0722.519.815/ 0722.221.688

30. **BERCENI,** str. Ciulin, intrare Berceni, 270 mp, d. 15 m, intravilan, cartier nou, cota drum acces gratuita, aces facil asfalt si piatra, zona superba cu verdeata, posibilitate rate,posibilitate transare curent 220V-380V discount plata integrala, 6-12Rate, **7.900 €/RATE;** ☎0722.100.507 catalin@terenberceni.com www.teren-berceni.com

31. **BIHOR** Saldabagiu de Munte, 3838 mp, d. 29 m, intravilan, teren, utilitati la limita proprietatii, **21.000 €;** ☎021.406.91.09

32. **BOLINTIN,** Malu Spart, Suseni, 2500 mp, intravilan, curent, gaze, asfalt, padure la extremitati, certificat urbanism, **3 €/mp;** ☎0724.332.022

33. BOLINTIN-DEAL Vale, Sabareni. Dragomiresti, Ulmi, Joita, Gradinari, 1000 mp, d. 20 m, intravilan, langa paduri, lacuri, rauri, vile, accept rate, proiect+ avize gratuite, proprietar Mihnea, diverse locatii, suprafete, 2-8 €, 5 €; ☎0730.644.632 www.casa-mihnea.ro

34. **BOTOSANI,** la iesire catre Iasi, langa comuna Zaicesti, la 7-8 minute de centrul orasului, 11501 mp, d. 28 m, extravilan, teren cu deschidere la drumul European E58, **30.000 €;** ☎0745.978.973

35. **BRAGADIRU** Iederei, Dumbravei, 4500 mp, intravilan, deschidere la 2 strazi, zona case noi, asfalt, utilitati; ☎0722.291.367

36. **BRAGADIRU,** 1650 mp, d. 36 m, intravilan, Buda la iesirea din Bragadiru spre Cornetu, construibil, acces cu strazi asfaltate, zona civilizata, acces usor spre Bucuresti si centura, 22 €/ mp, **36.300 €;** ☎0757.502.563 laurentiu@optimum-group.ro www.optimum-group.ro

37. **BRAGADIRU, strada Safirului, 1660 mp, d. 16 m, intravilan, dupa cimitir, cartier de vile, toate utilitatile, proprietar, 25 €/mp; ☎0722.285.012**

38. **BRAGADIRU,** vis-a-vis de Rostar, langa Cartierul Verde, str. Raul Vedea, 1667 mp, d. 56 m, intravilan, 3 loturi de 555 mp, intre vile, drum de servitute de 7m, cu gaze, apa, curent, ideal pentru vile, blocuri, **52 €/mp;** ☎0723.288.236/ 0749.948.907 coprea07@yahoo.com

39. **BRANESTI,** 611 mp, teren, negociabil, **32 €/mp;** ☎0720.653.859/ 0729.517.425

40. **BREZOAELE,** Dambovita, 37 km, 1600 mp, d. 18 m, intravilan, apa +canalizare la poarta, put facut. Ocazie unica, **10.000 €;** ☎0721.302.006

41. **BUCURESTI** 3471 mp, d. 199 m, intravilan, teren (4 loturi), strada Seica, Bucuresti. Pret negociabil, **2.240.000 €;** ☎021.406.91.09

42. **BUCURESTI, 2500 mp, langa blocurile 21 etaje Asmita Garden; ☎0730.186.791**

43. **BUCURESTI,** 300 mp, d. 14 m, intravilan, zona noua, proiect derulare la 15 min Casa Poporului, limita sec. 5 pina in centura, cartier nou, loturi intre vile noi, proprietar, 5x300mp str Lalele, vino si vei ramine aici, gradinita scoala licu cemtru comercial, **9.900 €/ lot;** ☎0733.635.131

44. **BUFTEA** 33100 mp, d. 199 m, extravilan, teren 33.100 mp (6 loturi), Bucuiureni, Buftea, Ilfov. Pret negociabil, **199.000 €;** ☎021.406.91.09

45. **BUFTEA** 4010 mp, d. 15 m, extravilan, teren deschidere: 6-15 m. Pret negociabil, **16.000 €;** ☎021.406.91.09

46. **BUFTEA,** Samurcasi, terenuri, suprafete 500 mp- 1.400 mp, utilitati, construibil, 30 €/mp, discutabil, Peris- Ilfov, str. Polona, 6.000 mp, 20 € discutabil; ☎0730.013.444

47. **BUSTENI,** 5000 mp, d. 99 m, intravilan, teren strada Independentei, Busteni. Deschidere la DN1, **420.000 €;** ☎021.406.91.09

48. **CALARASI,** Soldanu spre Oltenita, 2000 mp, d. 25 m, intravilan, teren, **10.000 €;** ☎0746.083.285

49. **CALARASILOR CALEA,** 750 mp, d. 16 m, intravilan, teren construibil. Urbanism 2015: POT 50%, p+4, CUT 1,8. Pretabil rezidential, office, comercial, etc, **550 €/mp;** ☎0747.289.870 office.radical@gmail.com

50. **CENTURA,** Chitila langa depozitul Farmexpert, Sos. de Centura, Vest, 14900 mp, d. 49 m, intravilan, pretabil pt. depozite, servicii, constr. ind. sau logistice, acces facil, deschidere la centura si la bretea de acces din centura, utilitati, **33 €/ mp;** ☎0740.250.485 revecor@yahoo.com

51. **CERNICA** oras Pantelimon, 500 mp, d. 24 m, intravilan, lot pentru constructie casa. Intrarea se face prin Sos. Cernica, str. Gradinarilor. Cadastru, intabulare, PUZ aprobat, utilitati: gaz si curent la 100-150 m, **16.000 €;** ☎0757.502.563 laurentiu@optimum-group.ro www.optimum-group.ro

52. **CERNICA, langa Manastire Cernica, 1100 mp, intravilan, proprietar vand teren, desch. 36x33 m, acte la zi, PUZ + PUG aprobat, gaze, lumina, stradal plan 1, 70 €/mp; ☎0722.143.061**

53. **CERNICA,** Orasul Pantelimon, 500 mp, teren, pret discutabil, **10.000 €;** ☎0761.180.900

54. **CHIAJNA,** Crinului, str. Iulius Iordan, 683 mp, d. 24 m, intravilan, zona vile, utilitati, zona verde, 150 euro/mp si lot de 1.300 mp/ 24 m stradal, 170 euro/mp, ingradit; ☎0744.505.906/ 0723.381.542 lp@algapo.ro www.algapo.ro

55. **CHIAJNA,** Rosu, 1500 mp, langa padure, zona vile, toate utilitatile, proprietar, **100 €/mp;** ☎0722.532.017

56. **CHITILA** DN7 Remat si Den Braven, 2800 mp, d. 20 m, intravilan, teren intravilan industrial, POT 60%, CUT 3, p+5; **30 €/mp;** ☎0740.191.920 adriananistorr@yahoo.com www.greathouse.wix.com/greathouse

57. **CHITILA** Dragomiresti, Ilfov, 2500 mp, extravilan, desch. 13,9 m, zona sos. de centura, situat in spatele Fabricii de Paine Spicu, neg., **20 €;** ☎0784.388.175

58. **CHITILA** Mogosoaia, 1500 mp, d. 40 m, intravilan, teren dubla deschidere-40/12 m, se poate parcela in 2 loturi, toate utilitatile, apa, canalizare, gaze, **65 €/mp;** ☎0724.299.311

59. **CIOLPANI,** DN1, 4900 mp, d. 60 m, intravilan, proprietar, teren, zona in dezvoltare, stradal, deschidere la DN1, curent electric, destinatie comerciala (benzinarie, depozite, etc)/ rezidentiala. Cadastru, intabulare, PUZ, POT, **18 €/ mp;** ☎0730.770.101 roxanna_bucur@yahoo.com

60. **CIOROGARLA** aproape de Manastirea, 617 mp, d. 16 m, intravilan, particular, lot de 545 mp intre case, zona frumoasa, case noi, statia microbuz aproape, curent, cablu tv, gaze in capatul strazii, scoala la 10 min. de mers pe jos, **25 €/mp;** ☎0723.575.878

61. **CIOROGARLA** Ilfov 499999 mp, d. 199 m, extravilan, teren 2 loturi, T7. Pret negociabil, **4.800.000 €;** ☎021.406.91.09

62. **CLINCENI** Primarie, particular, 2 loturi x 780 mp/ 15 intravilan, urbanism p+2, utilitati, **17 €/mp;** ☎0728.269.750

63. **CLINCENI** str. Ortansiei, Drumul Primariei, 1000 mp, d. 28 m, intravilan, 28 x 36, drum 9,5 m, nu servitute, 100 m de la strada asfaltata, in spate la cartierul Olteni 1, certificat urbanism p+2, acte la zi, **8.300 €;** ☎0722.243.829 maryxcom@gmail.com

64. **CLINCENI,** Ordoreanu, 630 mp, d. 24 m, intravilan, teren plan 2, loturi de 630 m, deschidere 23,5 m, drum servitute 8,5 m, C+I, PUZ, certificat de urbanism (P+2), langa padurea Ordoreanu. Oferta, **6.000 €;** ☎0737.934.201 oarfamarius@yahoo.com

65. **COLENTINA** Andronache, 265 mp, d. 27 m, intravilan, particular, vand teren care dispune de utilitati: gaze, apa, canalizare la strada asfaltata, electricitate in curte si acte complete pentru vanzare. Pe teren exista o casa demolabila, la 10 min. de Obor, **34.700 €;** ☎0769.676.360

66. **COLENTINA,** teren construibil, are casa locuibila/ demolabila; ☎0767.774.900

67. **COMUNA 1 DECEMBRIE,** 500 mp, intravilan, vanzare teren L, G, C, F, neg., **8.000 €;** ☎0763.858.803

68. **COMUNA BERCENI** la intrare, langa statia GPL Mamina 9643 mp, d. 40 m, intravilan, deschidere stradala la drum judetean bd. 1 Mai. Utilitati in fata terenului: gaz, curent electric. Se vinde intreaga suprafata, **30 €;** ☎0766.205.442 raluca.duica.ro@gmail.com

69. **COMUNA BERCENI,** 275 mp, d. 16 m, intravilan, oferta, teren in cartier case noi, drumuri asfaltate si amenajate, curent electric si gaze naturale la lot, 450 m de sos. principala, **9.900 €/ lot;** ☎0737.988.994 marius@comunaberceni.ro

70. **COMUNA BOLINTIN DEAL,** intre Ciorogarla si Bolintin, 539 mp, d. 39 m, intravilan, teren, zona dezvoltata, langa padure, **35.000 €;** ☎0765.247.153

71. **COMUNA BUJORENI,** Teleorman, 800 mp, intravilan, teren construibil, pret avantajos, zona centrala, **4.500 €;** ☎0766.777.996/ 0723.200.168

72. **COMUNA CERNICA,** sat Tanganu, Ilfov, 1362 mp, intravilan, vand teren, certificat de urbanism; ☎0772.085.067

73. **COMUNA COJASCA** 3680 mp, d. 13 m, intravilan, teren deschidere 13,25 m la Sos. Bucuresti- Targoviste, cadastru, intabulare, negociabil, **10 €/mp;** ☎0735.749.479

74. **COMUNA CORBEANCA** sat Tamas, 41863 mp, d. 199 m, extravilan, teren 53 loturi, liber neimprejmuit, gaze (in zona), **650.000 €;** ☎021.406.91.09

75. **COMUNA MOARA VLASIEI,** la 16 km de Bucuresti, 1840 mp, d. 22 m, intravilan, teren, loc de casa, cu casa pe cadastru cazuta, curent electric contract, zona neinundabila, la strada asfaltata, gaze, apa curenta, aproape zona civilizata, intre vile, **15 €/ mp;** ☎0745.779.715

76. **CONSTANTA** Baba Novac Kamsas, 500 mp, d. 45 m, intravilan, front stradal pe doua laturi si este optim pentru edificarea unei cladiri de locuinte, birouri, spatii comerciale, pret 150.000 € negociabil. Proprietar pers. fizica **300 €/mp;** ☎0726.160.658

77. **CONTESTI** Dambovita 5000 mp, d. 11 m, extravilan, teren, cadastru, intabulat, deschidere DN71 in dreptul satului Balteni, **80.000 L;** ☎0737.172.724

78. **CORBEANCA** (Ostratu, Paradisul Verde, Primaverii, zona de vile), 950 mp, d. 28 m, intravilan, fundatie, proiect casa, curent, gaze, acte, **40.000 €;** ☎0726.385.622 liviu.andrei@falc-imobiliare.ro

79. **CORBEANCA** str. Fermei, nr 18-22, in spatele Hipodromului, inainte de Laguna Albastra, 500 mp, d. 20 m, intravilan, particular, parcela zona linistita, utilitati, cadastru, exclus intermediari, **75 €;** ☎0722.500.251

80. **CORBEANCA,** Dorului, 1000 mp, d. 20 m, intravilan, deschidere 20 ml strada asfaltata, intre case noi, imprejmuit, facilitati la limita terenului, apropiere lac, padure, hypermarket, centru therme,3 min Dn1, maxi-taxi, 20 km Bucuresti, **86.000 €;** ☎0745.609.609

81. **CREVEDIA** Casa cu Tei, 25 min. de Piata Victoriei, 520 mp, d. 20 m, intravilan, intre case, stalpi de cure, montati la fiecare lot, iluminat nocturn, gaze, paza 24/24, se poate construi imediat, particular, acces direct din DN1A, mai multe poze/ detalii pe site, **7.400 €;** ☎0722.677.873/ 0765.555.614 particular@terenurilapadure.ro www.terenurilapadure.ro

82. **DACIA - Piata Gemeni, 600 mp, d. 24 m, POT 80%, CUT- 6, H=P+8+1R, 750 €/mp; ☎0730.696.321**

83. **DACIA,** 160 mp, d. 12 m, intravilan, proprietate, strada selecta, casa demolabila, certifict urbanism s+p+1+m, posibilitate amprenta de 130 mp juridic actele la zi localizare ultracentral strada boema, **130.000 €;** ☎0756.923.564 ocaziebuna@gmail.com

84. **DAMBOVITA** 4995 mp, d. 49 m, extravilan, teren Movila, Dambovita. Dublu front stradal, apa, canalizare, curent, **14.500 €;** ☎021.406.91.09

85. DAMBOVITA COMUNA CORNESTI, SAT FRASINU, 3000 MP, D. M, TEREN INTRAVILAN + EXTRAVILAN, NEG. 25.000 €; ☎0771.781.842

86. **DAMBOVITA JUDET,** la limita cu Jud. Ilfov, sat Giulia, comuna Tartasesti, 700000 mp, d. 800 m, intravilan, vindem/inchiriem teren, **13 €/mp;** ☎0755.076.422 a_pastia@hotmail.com

87. **DECEBAL,** zona Piata Alba Iulia, 483 mp, d. 12 m, intravilan, teren constructii, pretabil constructie locuinte, **386.400 €;** ☎0727.722.222 office@theconcept.ro

88. **DELEA VECHE,** stradal 460 mp, d. 12 m, intravilan, POT 70%, CUT3, certificat urbanism p+6, deschidere 12ml, pe teren se afla in prezent 2 case, una demolabila, cealalta in stare buna, acte ok, toate utilitatile, zona in plina dezvoltare, urgent, disc., **450 €;** ☎0728.626.828

89. **DOBROESTI,** foarte aproape de Cora-Pantelimon, 700 mp, d. 26 m, intravilan, lac (vezi harta), canalizare, apa, gaze si curent trase, canalizare in zona. Proiect duplex p+1+t living, bucat, 3 dorm., 4 bai, chicineta, balcon, terase, 2 intrari, **32.500 €;** ☎0747.810.848 aluceapa@gmail.com

90. **DOMNESTI** -Primarie - Curtea Domneasca, 500 mp, d. 14 m, teren, intre vile, **12.900 €;** ☎0723.627.543

91. **DOMNESTI** Ciutaci, 6 km de Bucuresti, 800 mp, d. 20 m, intravilan, particular, teren, utilitati in apropiere (100 m) zona in dezvoltare, vecinatati construite, acces pe drum asfaltat, **15 €/mp;** ☎0731.784.077

92. **DOMNESTI** Teghes 900 mp, d. 43 m, padure, particular, zona vile, utilitati, zona deosebita, **400 €/mp;** ☎0728.269.750

93. **DOMNESTI,** Ilfov, 3700 mp, d. 29 m, intravilan, vanzare rapida teren, are toate utilitatile, posibilitate parcelare, iluminat stradal, pozitie excelenta, **29 €/mp;** ☎0731.444.888 sorinacaseno@gmail.com www.casenoi.net

94. **DRAGOMIRESTI VALE,** 5600 mp, d. 56 m, extravilan, teren (laturi de 99.10 m, 92.38 m, 62.21 m, 55.40 m), amplasat langa unitatea militara din zona. Pret de vanzare, **19 €/ mp;** ☎0758.884.015 nicoletaastancu@gmail.com

95. **DRISTOR** -Mihai Bravu, 350 mp, intravilan, teren cu utilitati, urbanism, **175.000 €;** ☎0726.318.374

96. **DRUMUL DOBROESTI,** Fundeni, d. 28 m, intravilan, proprietar, supr. 6.80, zona de vile, deschidere la soseaua principala, acte, utilitati, **120 €/ mp;** ☎0721.274.623

97. **DRUMUL GAZARULUI,** 300 mp, d. 15 m, intravilan, teren toate utilitatile, PUD, proiect, fundatie inceputa, materiale, **165.000 €;** ☎0722.793.065

98. **DRUMUL TABEREI,** Centura-Domnesti, stradal, 2500 mp, d. 20 m, intravilan, autorizatie P+1, ideal hala/ spatii depozitare/ birouri, zona industriala, stradal, deschidere 20 m, utilitati, **92.000 €;** ☎0723.173.783/ 0769.088.538

99. **EMINESCU,** 450 mp, d. 10 m, intravilan, deschidere stradala, POT 80% , CUT 5, calcan, **450 €/mp;** ☎0755.022.290 www.imobservicecenter.ro

100. **FUNDENI SOSEAUA,** 500 mp, intravilan, vand teren; ☎0764.068.083

101. **FUNDENI,** Sos Dobroesti, 3000 mp, d. 82 m, intravilan, teren vedere spre lac, la aprox 200 m de XXL, liber de constructii, ideal investitii, pretabil constructie bloc, urbanism D+P+4E, CUT 2,5, ocazie, **220 €;** ☎0771.225.027 Vrutaaniel@icloud.com

102. **FUNDULEA** 1363 mp, d. 60 m, extravilan, deschidere 60 mp la balta si 60 mp la drum, acte in regula, **40 €/mp;** ☎0771.502.861

103. **GALATI,** 46932 mp, d. 199 m, intravilan, teren str. Smardan, Galati. Deschidere: 100-199 m, **905.000 €;** ☎021.406.91.09

104. **GIULESTI CALEA,** 164, 260 mp, d. 12 m, deschidere colt cu Volumului, cadastru, intabulare, **52.500 €;** ☎0722.321.021

105. **GIULESTI, 490 mp, d. 14 m, intravilan, facilitati in zona; ☎0744.561.427**

106. **GIULESTI,** Sarbi, 433 mp, d. 3 m, intravilan, lotul doi teren intravilan 433 mp, cu drum de acces de 2,5m. Toate utilitatile la poarta: gaze, lumina, apa, canalizare, cablu, internet, scoala, ratb, strada asfaltata. Terenul este intre case 5 km Crangasi, **23.500 €;** ☎0761.301.877

107. **GIURGIULUI,** Luica, Dealul Padurii 23, 2570 mp, d. 18 m, intravilan, utilitati in zona, terenul in apropiere de micro orasul Vista Residence. Metro, Real, Lidl, Obi, Selgros, Hornbach, Carrefour, Sun Plaza. Toate actele, **50 €;** ☎0768.334.887 emylust@yahoo.com

108. **GLINA,** central, bd. Libertatii, str. Cotita, teren 724 mp - total sau parcelat doua loturi: 297 mp si 427 mp, str. asfaltata, apa, canal gaze, curent. Locuinte imprejur. Accept credit; ☎0722.511.217/ 0762.628.915 www.uig.ro

109. **IANCULUI** Pantelimon, 750 mp, d. 25 m, intravilan, foarte bun pt. constructie bloc locuinte sau cladire de birouri, POT 60%, CUT 2.5 mp adc/mp cu posibilitatea acoperirii curtii de 75%, urbanism p+4, in apropiere Mega Mall, **220.000 €;** ☎0726.379.675 lineeaimobiliare@yahoo.com

110. **IULIU MANIU** Militari, 5 min. metrou Pacii, 806 mp, d. 27 m, intravilan, certificat de urbanism de P+14, zona f. buna, unul dintre putinele terenuri cu deschidere mare, toate utilitatile, gaze, curent, canalizare + put la 21 m adancime, toate actele, **350.000 €;** ☎0735.897.199

111. **IULIU MANIU BULEVARDUL,** 551 mp, teren deschidere 15.30 m la bulevard, 2 case demolabile, curent electric, apa, gazele in poarta, **450 €/mp;** ☎0727.359.140

112. **IULIU MANIU,** apropiere Militari Residence, 1000 mp, d. 28 m, intravilan, parcelabil, certificat urbanism, apa, gaze, electricitate, canalizare, pentru investitori, **105.000 €;** ☎0723.362.112/ 0724.261.323

113. **IZVORANI** in apropierea complexului Pacea, 2500 mp, d. 18 m, intravilan, gaze, curent electric, asfaltat, zona vile, proprietar, **20 €/mp;** ☎0723.185.529 petre.radu@g

177. **TARTASESTI, Racari, 550 mp, d. 16 m, intravilan, Ansamblul Intrarea cu Tei, stalp de curent la lot, 20 min de Mall Colosseum, rate la proprietar, platesti avans 1.000 € si te apuci de construit 250 €/luna; ☎0722.211.038 teren_construibil@yahoo.com www.intrareacutei.ro**

178. **TECHIRGHIOL,** 990 mp, d. 14 m, intravilan, proprietar, toate utilitatile, 80 m politie, 500 m sanatoriu, **40.000 €;** ☎0722.642.494

179. **TECUCI,** 800 mp mp, d. 33 ml m, intravilan, teren toate utilitatile pregatit ptr contructie, iesire la doua strazi, zona buna, **40.000 €;** ☎0734.982.132 apologeorge@yahoo.com

180. **TEI, Complex Lake Tei - Peninsula, 34000 mp, d. 360 m, intravilan, la lac. Pentru dezv. proiect imobiliar de la d+p+2et, 2s+p+3et-4-5-6 er, toate facilitatile, tva + 350 €; ☎0722.511.217/ 0762.628.915 www.uig.ro**

181. **THEODOR PALLADY** Policolor, Drumul Gura Garlitei, 2691 mp, intravilan, teren desch. 38,5/63 m, lotizabil jumatate, **52 €/mp;** ☎0740.191.920 adriananiscorr@yahoo.com www.greathouseimob.wix.com/greathouse

182. **THEODOR PALLADY,** Policolor, 1535 mp, intravilan, desc. 15.35 m, teren situat pe str. Drum Gura Garlitei - aproape cartier Paladium (10 blocuri/ 11 etaje). Utilitati in zona, urbanism, pretul zonei; ☎0722.511.217/ 0762.628.915 www.uig.ro

183. **THEODOR PALLADY, Opel, str. Drumul Lunca Tarnavei, zona case - vile, 4 loturi, gaze, curent, canal, urbanism p+2et+m, disc., 110 €/mp; ☎0722.511.217/ 0762.628.915 www.uig.ro**

184. **THEODOR PALLADY,** Policolor, str. Drumul Gura Putnei, 625 mp, intravilan, doua loturi, d. 21,50 m, zona in dezvoltare, canal, apa la teren, urbanism, p+2et+m, **100 €/mp;** ☎0722.511.217/ 0762.628.915 www.uig.ro

185. **TITAN,** Auchan, str. Buchusi, dubla deschidere 88,43 x 57,37. Strazi asfaltate. Toate facilitatile, vis a vis se afla blocurile de P+10 etaje. Pretabil proiect imobiliar. Se vinde si parcelat 1/2. Pret disc., **160 €/mp;** ☎0722.511.217/ 0762.628.915 www.uig.ro

186. **TITAN,** Auchan, str. Postasului, 5751 mp, d. 34 m, intravilan, p+4, strada asfaltata, apa, canal, curent, gaze, zona in dezvoltare, vav blocuri nou construite (se vinde si jumatate), **150 €;** ☎0722.511.217/ 0762.628.915

187. **TITAN,** Policolor, str. Gura Calitei, 5400 mp, d. 27 m, intravilan, strada asfaltata, canal, apa, curent, gaze, urbanism, pretabil dezvoltare proiect imobiliar. Vecin viitor Drum Express, **61 €/mp;** ☎0722.511.217/ 0762.628.915 www.uig.ro

188. **TITAN,** Theodor Pallady, 5856 mp, d. 34 m, intravilan, perfect pentru construirea unui ansamblu rezidential, la doar 15 min. de metrou 1 Decembrie 1918, zona in dezvoltare, p+4+m, POT=60%, CUT= 2,5. Vecinatati: Nicolae Grigorescu, Ozana, **850.000 €;** ☎0736.371.738/ 021.659.60.48 office@bonanzaimobiliare.ro www.bonanzaimobiliare.ro

189. **TOPORASI STRADA** nr. 52G, 600 mp, d. 17 m, gaze, canalizare, liber, **50.000 €;** ☎0770.507.189

190. **TRAPEZULUI,** Vitioara, 1440 mp, intravilan, supraf. 1.440, d/15,28 strada asfaltata, apa, canal, gaze, curent. Terenul se poate mari la 2.880 p/ 30.5 m, zona rezidentiala d+p+2 etaje+m, disc., **160 €/mp;** ☎0722.511.217/ 0762.628.915 www.uig.ro

191. **TRAPEZULUI,** Vitioara, terenuri 4.633 mp / d = 47,72 m si 5.000 mp / d = 45 m - vecine. Apa, gaze, canal, curent, str. asfaltata. Zona proiecte imobiliare mari. Urbanism. Ultimele terenuri mari; ☎0722.511.217/ 0762.628.915 www.uig.ro

192. **TRAPEZULUI,** Vitioara, Lunca Prutului, 704 mp, intravilan, desch. 17,70 m, urbanism: POT 45%, CUT=1,2 (P+2E+M), zona case vile, gaze, curent, apa, rezidential, **105 €/mp;** ☎0722.511.217/ 0762.628.915 www.uig.ro

193. **TUNARI** 5000 mp, d. 20 m, intravilan, vedere la lac, teren, direct proprietar, **14 €/mp;** ☎0728.832.539/ 0744.272.515

194. **TUNARI** -Dimieni, 1513 mp, zona vile, imprejmuit, facilitati, disc. **40 €/mp;** ☎0722.375.479/ 0787.861.341

195. **TUNARI,** 5100 mp, d. 199 m, extravilan, teren, gaze, curent, acces din Soseaua Pipera- Tunari, **130.000 €;** ☎021.406.9109

196. **TURNU MAGURELE,** Selgros, 1033 mp, d. 20 m, intravilan, utilitati, urbanism, posibilitate construire P+2E+M, POT 45%, CUT 1,3, pozitie excelenta, disponibil imediat, **140 €/mp;** ☎0722.519.815/ 0722.221.688

197. **VASILATI, Calarasi, la 35 km de Bucuresti, intravilan, 20 hectare, construibil, 2 €/mp; ☎0722.507.708**

198. **VASILE MILEA BULEVARDUL** 34592 mp, d. 49 m, intravilan, teren 29987 + 4604. Pret negociabil, **10.000.000 €;** ☎021.406.91.09

199. **VIDRA** - Ilfov, lac Manastirea Berceni, 24000 mp, d. 137 m, intravilan, drum asfaltat, teren parcelabil in loturi de dimensiune la cerere; ☎0744.678.123

200. **VIILOR** Eroii Revolutiei, 869 mp, d. 16 m, intravilan, casa demolabila, pretabil rezidential p+2+m, calcan stanga, apropiere Parc Carol, Oltenitei, Giurgiului, 7 min. metrou, TVA inclus, **300.000 €;** ☎0732.940.970 florinalecu.tentant@yahoo.com www.tentantimobiliare.ro

201. **VOLUNTARI** Galata 1500 mp, d. 30 m, intravilan, toate utilitatile, acte la zi, proprietar, **65 €/mp;** ☎0768.586.817

202. **VOLUNTARI,** 746 mp, d. 24 m, intravilan, construibil, zona buna, toate utilitatile in fata terenului (canalizare, gaze, curent, apa, asfalt), acces usor catre Metro Voluntari, Colentina si Pipera, **89.900 €;** ☎0757.502.563 office@optimum-group.ro www.optimum-imobiliare.ro

203. **VOLUNTARI,** 528 mp, d. 14 m, vand teren str. Nicolae Banu, intre case, toate utilitatile pe teren, **75 €/mp;** ☎0746.287.895

204. **VOLUNTARI,** C. Porumbescu, 630 mp, d. 17 m, intravilan, teren vand, utilitati, neg., **115 €/ mp;** ☎0752.220.596

205. **Zabrani** 506100 mp, d. 199 m, extravilan, Teren 506100 mp, Zabrani, Arad. Deschidere: 100-199 m. Pret negociabil. 658000 Euro 0214069109

29 Spații, Imobile diverse
IMOBILIARE VÂNZĂRI

1. **DRUMUL TABEREI, Aleea Parva nr. 1, bloc A21, vand garaj in bloc, sector 6, 13.000 €; ☎0763.466.559**

2. **LOC** veci, Bellu, 2,5 mp x 3 = 7,5 mp. Pret negociabil; ☎0764.690.802

3. **STEFAN CEL MARE,** penthouse, 2015, spatios, terasa dubla, metrou, Parcul Circului, garaj, lux; ☎0760.197.097

30 Cumpărări, Schimburi
IMOBILIARE VÂNZĂRI

1. **1 DECEMBRIE 1918 BULEVARDUL, cumpar teren - Auchan, Al. Mizil, Bratarii, Burnitei, Th. Pallady - adiacente, Salajan - adiacente, Malva, C-tin Stefan, Titan - parc, Mihai Bravu, Dristor, Vitan, Dudesti, zona centrala, zona Nord, Baneasa; ☎0722.511.217/ 0762.628.915 www.uig.ro**

2. **1 DECEMBRIE 1918, 1 Mai, Berceni, Colentina, Lacul Tei, Pantelimon, Sectoarele 2, 3, 4, cumparam case, apartamente chiar si cu probleme financiare si juridice, fara imbunatatiri, uzufruct viager si legea 112, vanzari urgente; ☎0766.272.561/ 021.242.21.53**

3. **1 DECEMBRIE,** 1 Mai, sectoarele 2, 3 avem cumparatori cu plata cash si credit. Oferim cadastru intab., certificat termic urgent. Acceptam imobile cu datorii sau degradate;

4. **13 SEPTEMBRIE,** Sebastian, Piata Rahova, cumpar apartament 2 camere; ☎0763.571.066

5. **ACHIZITIONEZ** mobilier, tablouri semnate, nesemnate, icoane argintarie, bijuterii, fructiere, sfesnice, tacamuri, statui, ceasuri, pendule, monezi, decoratii; ☎0767.138.144/ 0721.147.581

6. **APARTAMENT** 2 cam., cf. 1, dec., etaj inferior, plata credit, prima casa, creditul se aproba, facute repede; ☎0722.723.065

7. **APARTAMENT** 3 camere, semidec., zona Ozana, Jean Steriadi, Bd. 1decembrie 1918, Parcul Titan, parter sau et.1. ☎0769.174.305/ 0743.105.957

8. **APARTAMENT,** cumpar urgent un apartament intr-un bloc civilizat, banii sunt cash, fara intermediari; ☎0733.847.980

9. **BACIULUI,** schimb ap. 3 cam., dec., cf. 1, centrala, 7/10, pentru garsoniera+ diferenta; ☎0735.328.125/ 0764.135.910

10. **BALTA ALBA** - Th. Pallady, Drumurile: Gura Siriului, Putnei, Fagetului, Calitei, Crivatului, Ariesului, Garlitei, Vladesei, Solcii, Saratii, Calmatui, Badicului, Racului, Victor Brauner, Drumul intre Tarlale, Oxigenului; ☎0722.511.217/ 0762.628.915 www.uig.ro

11. **BUCURESTI** Agentie Imobiliara solicitam: garsoniere, apartamente, case/vile. Oferim servicii profesionale. Consultanta gratuita, cadastru si certificat energetic. Rugam seriozitate; ☎0721.854.257/ 0765.487.485 cristian.imob@hotmail.com

12. **BUCURESTI** cumparam, inchiriem, garsoniere, apartamente, case, in Bucuresti- zona Crangasi, Dr. Taberei, Militari, Bucurestii Noi, Pajura. ☎0724.053.351

13. **BUCURESTI** in toate zonele, solicitam garsoniere/ apartamente, mobilate/ nemobilitate, pentru persoane serioase. Oferim seriozitate; ☎0758.067.256/ 0735.239.780

14. **BUCURESTI** si adiacent, cumpar case-vile. Rog seriozitate; ☎0723.272.097

15. **BUCURESTI, acum, urgent cu bani cash, agentie imobiliara cumpara case, terenuri, apartamente fara imbunatatiri, cu datorii, ipotecate, succesiuni la urgenta, legea 112, uzufruct viager; ☎0766.272.561/ 021.242.20.80/ 0722.625.665**

16. **BUCURESTI,** Agentia Hermes Invest cumpara, indiferent sectorul, cadastru gratuit; ☎0721.593.744/ 0786.458.152 hermes_servicii@yahoo.com

17. **BUCURESTI,** agentie imobiliara cu experienta de 15 ani in domeniul vanzarilor, avem clienti in asteptare in vederea cumpararii de garsoniere, ap. 2 si 3 camere; ☎0730.928.310

18. **BUCURESTI,** central - semicentral, particular cumpar demisol sau mansarda, cu grup sanitar sau posibilitate, indiferent stare. Plata imediat; ☎0799.389.469

19. **BUCURESTI,** cumpar apart. sau casa la curte cu probleme financiare, eventual la schimb + diferenta; ☎0762.785.107/ 0729.658.556

20. **BUCURESTI,** cumpar garsoniere, 2 camere, 3 camere, 4 camere, orice confort, terenuri, case, vile, la pretul zonei; ☎0733.573.000/ 0765.025.527 phoenix_imobiliare31@yahoo.com

21. **BUCURESTI,** cumpar garsoniere, apartamente, case, terenuri. Achitam restante intretinere, litigii de executare silita. Pefectam cadastru, intabulare, certif. energetic. Asistenta juridica. Exclus intermediari; ☎0766.448.008

22. **BUCURESTI,** in toate zonele, cautam garsoniere/ apartamente, pentru cumparatori seriosi. Oferim seriozitate maxima; ☎0761.532.117/ 0722.542.692

23. **BUCURESTI,** ofer casa sub incidenta legii 112, pentru apart. sau casa la curte. Ofer pretul zonei; ☎0762.785.107/ 0729.658.556

24. **BUCURESTI.** Agentia Nelbo cumpara garsoniere, apartamente, case in Bucuresti fara comision de la proprietar, cu contract de exclusivitate, punem toate actele in regula, chiar si la imobilele cu datorii, maxima seriozitate, avem clienti in asteptare, program non stop; ☎0766.272.561

25. **BULEVARD,** cumpar spatiu comercial din constructie la Bulevard, 30-100 mp, la pretul zonei. Exclus agentii ☎0758.611.447 sineramarianss@yahoo.com

26. **CHISINAU BULEVARD schimb ap. 2 cam., etaj 4/10, cu garsoniera; ☎031.410.77.75**

27. **CONSTANTIN BRANCOVEANU,** schimb ap. 3 camere, et. 3, 1988, 64 mp, dec., pentru ap. 2 camere zona Brancoveanu, zona Big Berceni, zona Lujerului sect. 6; ☎0731.586.079

28. **CUMPAR** cu plata cash apartament sau garsoniere indiferent de zona si confort, efectuez cadastru, cumpar imobile cu datorii; ☎0721.907.221/ 0764.716.412

29. **CUMPAR** garsoniera, apartament, case curte, sector 4 Berceni. ☎0769.586.553/ 0786.720.465

30. **CUMPAR** numai de la proprietar apartament, garsoniera, sectoarele 3, 4. ☎0744.600.976/ 0736.463.258

31. **CUMPAR** prin credit prima casa ap. cf. 2, gars. cf. 1, preferabil D. Taberei, Militari, exlcus intermediari; ☎0722.848.151

32. **DOAMNA GHICA** - imprejurimi, particular cumpar garsoniera, exclus parter - ultimul etaj; ☎0732.003.048

33. **DOUA** camere schimb cu ap. 3 cam., plus diferenta, zona Nicolae Grigorescu; ☎0727.346.698

34. **DOUA CAMERE.** Cumpar apartament 2 camere cu sau fara imbunatatiri sau cu sau fara datorii. Ofer pretul zonei; ☎0733.272.367

35. **DRUMUL TABEREI** cumpar apartament 3 camere, urgent de la proprietari cu sau fara datorii, exclus intermediari; ☎0733.272.367

36. **DRUMUL TABEREI,** Favorit, Orizont, Moghioros, cumpar aurgent ap. 2 camere, etaj inferior, dec., ofer 50- 54.000 €; ☎0744.526.533/ 021.413.75.33

37. **DRUMUL TABEREI,** Militari, cumpar garsoniera, apartament 2 si 3 camere, ofer pretul zonei; ☎0728.873.203/ 021.430.14.90

38. **FOCSANI,** proprietar, cumpar apartament de 2 camere, dec., in zona centrala in Focsani, fara imbunatatiri, la etaj 1 sau 2, **22.000 €;** ☎0771.505.325

39. **GARSONIERA** dubla de 50 mp, luminoasa, ultracentral Cismigiu, Piata Amzei, Magheru, Sala Palatului, Nicolae Balcescu, Dorobanti; ☎0722.739.481

40. **GARSONIERA,** apartament, casa? curte, teren, preiau cu datorii, efectuez cadastru, intabulare, certificat energetic, succesiuni, cumpar cu plata? imediat ☎0766.603.401/ 0732.864.809

41. **GARSONIERA,** cumpar urgent o garsoniera intr-un bloc civilizat, banii sunt cash, fara intermediari; ☎0733.847.980

42. **GARSONIERE,** apartamente la pretul zonei, cumparam direct de la proprietari, plata cash; ☎0724.054.415/ 031.806.20.37

43. **GARSONIERE,** apartamente, casa, indiferent confort, etaj sau zona, cautam urgent; ☎0765.400.929/ 0752.036.997

44. **GARSONIERE,** apartamente, case, ne/mobilate, pentru locuit/ birou, cautam urgent; ☎0765.400.929/ 0752.036.997

45. **JILAVA, casa individuala 400 mp teren, 85 mp, constr. 2015 la cheie, schimb cu ap. 3 camere Bucuresti; ☎0722.308.308**

46. **OBOR** Mosilor schimb apartament cu 2 camere 52 mp, 1982, semidec., parter/8, in zona Obor- Mosilor (str. Fainari) cu apartament de 3 camere in zona + diferenta - 3 min de statia de metrou Obor, zona linistita exclus agentii, **15.000 €;** ☎0745.941.612

47. **OBOR** Mosilor, particular cumpar apartament 3 camere 70 mp, dec., etaj intermediar, construit dupa 1979. Fara intermediari. Neg., **70.000 €;** ☎0720.066.450

48. **SECTOR 1,** 2, 3, 4, 6 agent imobiliar cu experienta de peste 10 ani, baza de date si clienti activi, intermediez vanzari, inchirieri, garsoniere, 2, 3, 4 cam., case/vile, terenuri, **150.000 €;** ☎0726.284.310 contact@alexandrucordea.ro www.alexandrucordea.ro

49. **SECTOR 2- 3,** agentie imob. avem clienti cu plata cash sau credit, pt. ap. si gars., orice stare sau confort, cadastru, intabulare. Consultanta juridica gratuita; ☎0766.400.300

50. **SINAIA** -Prahova, schimb ap. 2 cam., bloc nou cu 2-3 camere Bucuresti, doresc zona buna, sau vand; ☎0740.161.360

51. **TINERETULUI,** Unirii, Cutitul de Argint, Candiano Popescu, teren sau casa singur curte, 100 - 500 mp, deschidere peste 10 m, ofer maxim **300.000 €;** ☎021.336.28.70

52. **TITAN in zona, Salajan, Dristor, Vitan, cumpar apartaemnt cu 2 camere, dec.; ☎0767.558.205**

53. **TOATE SECTOARELE,** Tudor's Office Imobiliare- intermediaza, cumparara, vinde, inchiriaza, comision mic, avem clienti seriosi, consultanta gratuita; ☎0721.092.835/ 0766.479.132/ 0723.261.575 tudorsimobiliare@yahoo.com

54. **ZONA BUNA,** ap. in vila sau minibloc, fara lege, constructie solida min. 80 mp utili, ofer 95.000 €, sau schimb cu spatiu comercial Complex Orizont, 43 mp, doua intrari, proprietar, vad bun; ☎0741.174.451

31 Garsoniere
IMOBILIARE ÎNCHIRIERI

1. **1 DECEMBRIE** Trapezului, 3-4 minute Metrou, 37 mp, mobilat, utilat, garsoniera cu mobila tinereasca, moderna, intretinere mica, **750 L;** ☎0762.345.350/ 0735.320.981

2. **1 DECEMBRIE 1918 BULEVARD, mobilat, gars., cf. 1, renovata, et. 3; ☎0722.604.810**

3. **1 MAI,** Bd. Expozitiei, mobilat, vila curte, 1 camera, baie, bucatarie, hol, balcon, cu g, f, p, t, ct, tv, masina spalat, frigider; ☎0720.941.128

4. **13 SEPTEMBRIE** Drumul Taberei, Rahova, Panduri 00 mp, mobilat, persoana fizica, spatiu curat, renovat, utilat, cu contract Anaf. Nu platesc comision intermediarilor **250 €;** ☎0755.394.819 wbafan6589@gmail.com

5. **13 SEPTEMBRIE** Sebastian, intre Lira si Kaufland, dec., 42 mp, mobilat, utilat, bloc din 1989, scara curata, etajul 5/8, mobilata cu bun gust, amenajata cu materiale de calitate, foarte curata, ac, lcd, frigider, m. spalat, termen lung, rog fara animale, **230 €;** ☎0744.312.196

6. **13 SEPTEMBRIE,** mobilat, garsoniera, etajul 1, utilata lux, negociabil, **200 €;** ☎0724.523.385/ 0769.307.674

7. **23 AUGUST,** semidec., 30 mp, mobilat, utilat, proprietar inchiriez garsoniera in vila, la parter, intrare separata, tv, frigider, aragaz, masina de spalat, gresie, faianta, usa metalica, **600 L;** ☎0763.592.370 Boby_antonyo@yahoo.com

8. **ALBA IULIA** Decebal Unirii stradal, dec., 44 mp, mobilat, utilat, pat matrimonial, canapele piele, termopan, gresie, faianta, parchet, aer conditionat, ultramodern, dressing imens, electrocasnice noi, aragaz, frigider, parcare, apropiere metrou Muncii, Burebista, **280 €;** ☎0755.075.904/ 0755.075.900 unirii@excesimobiliare.ro www.excesimobiliare.ro

9. **ALBA IULIA** Decebal, dec., 44 mp, mobilat, utilat, et.2/4, bloc mixt, finisaje superioare: gresie, faianta, termopan, mobilier de calitate, utilata cu: frigider, masina spalat, tv, aer conditionat, dressing spatios, balcon inchis termopan, contract AF, Unirii, **290 €;** ☎0752.010.033 office@confortcasaimobiliare.ro www.confortcasaimobiliare.ro

10. **ALBA IULIA PIATA** in spatele caminului Unatc, la 5 minute de mers pe jos de Facultatea Hyperion, pe strada Valeriu Braniste (pe aleea cu tei), semidec., 20 mp, mobilat, utilat, amplasata in curte interioara, zona linistita, **800 L;** ☎0722.169.790 anielapetreanu@gmail.com

11. **ALBA IULIA PIATA,** 20 mp, mobilat, utilat, particular, 3/10, gresie, faianta, parchet, t, usa metalica +aer conditionat, masina spalat, termen lung, **190 €;** ☎0722.659.986

12. **ALBA IULIA,** Decebal, dec., 44 mp, mobilat, utilat, stradal, totul nou, lux, pat matrimonial, renovata, termopan, gresie, faianta, parchet, AC, mobilat/utilat modern, canapea extensibila mare, dressing, masina spalat, aragaz, frigider, cuptor microunde, LCD, net. Ocazie, **299 €;** ☎0766.087.296

13. **ALEX OBREGIA** - Lidl, semidec., 32 mp, utilat, 8/10, bloc nou, ct, mobilata nou, 2 lifturi, parcare, **220 €;** ☎0730.582.367

14. **ALEXANDRIEI** Cora, str. Teiului, mobilat, utilat, garsoniera in vila, prima inchiriere, utilitati incluse in pretul chiriei, **1.000 L;** ☎0766.232.319

15. **ALIORULUI** Berceni Cultural, 17 mp, mobilat, utilat, garsoniera conf.3, p/4, **150 €;** ☎0763.920.824/ 0765.309.124

16. **APARATORII PATRIEI,** la curte, intrare separat, tot confortul, pentru 1-2 persoane fara copii, **800 L;** ☎0723.644.259/ 0727.791.381

17. **ARENA NATIONALA,** semidec., 34 mp, mobilat, utilat, proprietar, 2/10, renovat mobilat utilat nov. 2015, apometre, contoare caldura, usa metalica, mobila noua Ikea, internet wifi, bloc renovat, bucatarie completa, asteapta client bun platitor pe termen lung, **260 €/ luna;** ☎0744.644.223 nicosserbanoiu@yahoo.com http://accomodation.ro

18. **AVRIG,** dec., 35 mp, gars. bloc 1981, etaj 3/10, curata, libera, toate dotarile, loc parcare platit, zona sigura si linistita, **250 €;** ☎0742.685.594

19. **BABA NOVAC,** dec., 36 mp, mobilat, utilat, liber, etaj 2/8, renovat, gresie, faianta, parchet, termopan, usa metalica, aer conditionat, balcon, bloc reabilitat, contorizat. Vecinatati: parc IOR, Campia Libertatii, Dristor, Basarabia. OIA 40093, **230 €;** ☎0752.099.439 office@catalogrezidential.ro www.inchirieri-rapide.ro

20. **BABA NOVAC,** Rucar, dec., 25 mp, mobilat, utilat, garsoniera moderna situata la p/3 (parter inalt) Baba Novac vis-a-vis de complexul Rucar, garsoniera este gandita pentru confortul unei persoane, complet mobilata si utilata si intretinere mica, **225 €;** ☎0766.319.297 gorgastefan@yahoo.com

21. **BANEASA** semidec., 52 mp, mobilat, utilat, garsoniera etaj 1/P+3, modern mobilata si echipata, securitate, loc de parcare propriu, pret negociabil, **300 €;** ☎0745.111.510/ 0742.103.080 isabela.cocis@neocasa.ro www.neocasa.ro

22. **BANEASA** Herastrau, str. E. Vacarescu, vis a vis de Parcul Herastrau, dec., 45 mp, mobilat, utilat, mobilier nou, A.C., termopan. Vec.: Aviatiei, Aviatorilor, Otopeni, P-ta Presei, Kiseleff, Pipera, **280 €;** ☎0744.150.002

23. **BANEASA,** I. Nicolae, Jolie Ville, dec., 33 mp, mobilat, utilat, particular, garsoniera s.c. 40 mp, mansarda, vedere panoramica padurea Baneasa. Lift, statia 301 la 100 m, Baneasa Shopping City, Jolie Ville in imediata apropiere, mobilat/ nemobilat, **270 €;** ☎0728.403.098

24. **BANU MANTA,** dec., 32 mp, mobilat, utilat, garsoniera, et. 6/10, multiple imbunatatiri, **350 €;** ☎0724.664.784

25. **BANU MANTA,** 40mp mp, mobilat, utilat, se afla intr-o zona afluenta foarte frumoasa si linistita, blocul este nou construit in 2014 si are absolut tot ceea ce va puteti imagina (universitati, muzee, parcuri, metrou, contract ANAF, piata Victoriei, **350 €;** ☎0251.447.514/ 0722.231.402 criscornea@yahoo.co.uk

26. **BARBU VACARESCU** Kaufland, dec., 30 mp, mobilat, utilat, ultra lux, totul nou, este prima inchiriere, etajul 2, bloc cu 4 etaje, reabilitat, balcon scara curata, zona de vile, adiacent: Floreasca, Pipera, Aviatiei, Dorobanti, Tei, **360 €;** ☎0723.183.968

27. **BASARABIA** Carei, dec., 42 mp, mobilat, utilat, et. 5/8, foarte mare, gresie si faianta, parchet, lux, aer conditionat, total nou, 2 min. pana la metrou, **288 €;** ☎0724.554.282

28. **BASARABIA** Piata Muncii, Campia Libertatii, semidec., 35 mp, mobilat partial, utilat partial, renovata modern, bloc reabilitat, aer conditionat, mobilata si utilata bucatarie si grup sanitar. Termen lung. Libera, **230 €;** ☎0729.209.072 stanescu.dragos@indoors.ro www.indoors.ro

29. **BASARABIA** vav National Arena, dec., 38 mp, mobilat, utilat, moderna, etajul 2/4, bloc mixt, loc parcare ADP, la 2 statii de piata Muncii si 5 minute de mers pana la parcul IOR. Zona civilizata si linistita, 1+1, **280 €;** ☎0728.712.421 nicoeta@amadoimob.ro

30. **BASARABIA,** Diham, semidec., 32 mp, mobilat, utilat, etajul 2/8, aragaz, frigider, masina spalat, zona linistita, apropiere parc, metrou, Ratb, Arena Nationala, **180 €;** ☎0725.084.444/ 021.210.76.00 ancasweethome@gmail.com

31. **BASARABIA,** Mc Donald, la 3 minute metrou, dec., 46 mp, mobilat, utilat, confort 1 sporit, toate imbunatatirile moderne, toata mobila noua, libera, deosebita, merita pentru pretentiosi, zugravita acum merita, **220 €/agentie;** ☎0728.879.794/ 0721.221.940

32. **BASARABIA,** Mc Donald, la 3 minute metrou, dec., 46 mp, mobilat, utilat, confort 1 sporit, toate imbunatatirile moderne, toata mobila noua, libera, deosebita, merita pentru pretentiosi, zugravita acum merita, **220 €;** ☎0728.879.794/ 0721.221.940

33. **BASARABIA,** Mc Donald, la 3 minute metrou, dec., 46 mp, mobilat, utilat, confort 1 sporit, toate imbunatatirile moderne, toata mobila noua, libera, deosebita, merita pentru pretentiosi, zugravita acum merita, **220 €;** ☎0728.879.794/ 0721.221.940

34. **BERCENI** dec., 40 mp, mobilat, utilat, metrou, mobilata si utilata modern, renovata recent, aer conditionat, bloc reabilitat termic, loc parcare, libera, **1.000 L;** ☎0723.216.736

35. **BERCENI** zona, inch. gars., 1+1 garantie, **800 L;** ☎0769.870.740

36. **BERCENI** Alexandru Obregia, Metalurgiei, dec., 48 mp, mobilat, utilat, Brown Residence, confort 1 sporit, lux, totul nou, nelocuita niciodata, merita vazuta, posibilitate parcare, id: CA0032, **260 €;** ☎0726.284.310 contact@alexandrucordea.ro www.alexandrucordea.ro

37. **BERCENI** Obregia, Lidl, pe Metalurgiei, Grand Arena, dec., 32 mp, mobilat, utilat, bloc nou, etaj 1 totul nou. Modalitati plata. Luna in curs + o luna garantie. Detalii la telefon, **999 L;** ☎0733.792.760

38. **BERCENI** Oltenitei 5 minute metrou, Piata Sudului, dec., 40 mp, mobilat, utilat, renovata, parter/8, grilaje, bloc mixt, gresie, faianta, parchet, libera, pret negociabil, **220 €;** ☎0762.288.289/ 0721.864.861 expocardinal@yahoo.com

39. **BERCENI PIATA** Oltenitei mobilat, utilat, inchiriez gars. constructie noua, **220 €;** ☎0784.391.365

40. **BERCENI,** semidec., 32 mp, mobilat, utilat, etajul 3/ 10, renovata recent, bloc reabilitat termic, masina de spalat, gresie, faianta, parchet, termopan, usa metalica, 5 min. de metrou, **190 €;** ☎0753.075.098

41. **BERCENI,** 30 mp, garsoniera la curte-30 mp, intrare separata, zona Sos. Giurgiului-Str. Luica, construita nou, mobilata complet, canapea extensibila, toate utilitatile si conditiile, contor de curent, apometre, **200 €/ luna;** ☎0733.940.878

42. **BERCENI,** 30 mp, mobilat, utilat, garsoniera la curte-30 mp, intrare separata, zona Sos. Giurgiului-Str. Luica, construita nou, mobilata complet, canapea extensibila, toate utilitatile si conditiile, contor de curent, apometre, **200 €/ luna;** ☎0733.940.878

43. **BERCENI,** dec., 38 mp, mobilat, utilat, se eilbereaza pe 24 ianuarie, confortabila se afla intr-un cartier rezidential, la demisol din acest motiv intretinerea este mica, **800 L;** ☎0771.689.564

44. **BERCENI,** Alex. Obregia, semidec., 33 mp, mobilat, utilat, supermarket Lidl, Grand Arena, confort 1, 9/10, masina de spalat, aragaz, frigider, tv, termopane, balcon, tot confortul, cocheta, disponibila imediat, acces rapid mijloace de transport, piata, termen lung, 1+1, **180 €;** ☎0762.797.652/ 0723.540.507

45. **BERCENI,** Aparatorii Patriei, dec., 36 mp, mobilat, utilat, garsoniera bloc nou, centrala termica, utilata si mobilata completa modern, apropiere metrou la 3 minute, 1+1, loc de parcare, lift, **1.000 L;** ☎0786.327.377/ 0724.016.303

46. **BERCENI,** Emil Racovita, 17 mp, mobilat, et. 2, cf. 3, curata, apa calda, gaze, faianta, gresie, metrou, Ratb, 700 L + 700 garantie; ☎0722.824.328

47. **BERCENI,** Giurgiului, dec., 32 mp, mobilat, utilat, particular, garsoniera complet mobilata modern si utilata cu centrala proprie, pe termen lung, modalitati de plata luna in curs + o luna garantie, **800 L;** ☎0727.522.450

48. **BERCENI,** metrou, dec., 37 mp, mobilat, utilat, ocazie, cf. 1, et. 6/6, cu lift, centrrala propie, la 5 minute de, metrou Dimitrie Leonida, mobilata complet si utilata, modern bloc nou 2013, balcon libera, merita, intretinere mica, urgent, **210 €;** ☎0733.564.017 triumphgrand.imobiliare@yahoo.com

49. **BERCENI,** Piata Sudului, Big, foarte aproape metrou (3 minute), stradal, dec., 40 mp, mobilat, utilat, etajul 1/10, confort 1, aer conditionat, renovata, foarte curata, termen lung, 1+1, **230 €;** ☎0765.591.009/ 0724.016.303

50. **BERCENI,** Piata Sudului, Seculor, 38 mp, mobilat, utilat, confort 1, parter/4, termopane, usa metalica, izolata termic, parchet, gresie, faianta, masina spalat, frigider, tv+net, o luna avans particular, **200 €;** ☎0723.352.760 rici_vanea@yahoo.com

51. **BRANCOVEANU** Budimex, semidec., utilat, cf. 1, etaj 6/10, g, f, p, t, um, mobilata mdoern, **200 €/luna;** ☎0746.188.866

52. **BRANCOVEANU,** dec., 40 mp, mobilat, utilat, cf. I sporit, la intersectia cu Nitu Vasile, gresie toata casa termopan, usa metalica, mobilata modern, utilata complet, libera, vizite urgent, sunati acum, merita ocazie, **220 €;** ☎0728.879.794

53. **BRANCOVEANU,** Mc Donald's, fix metrou, dec., 36 mp, mobilat, utilat, clasica, la curte, intrare separata, centrala termica, apa calda, caldura, masina spalat, g, f, p, t, um. Acces Berceni, Eroii Revolutiei, Giurgiului, Tineretului, Unirii, Universitate, Romana, Pipera, **160 €;** ☎0724.587.634

54. **BRANCOVEANU,** metrou, dec., 45 mp, utilat, an constr. 1987, et. 8, renovata si izolata termic, mobilata modern, **250 €;** ☎0723.502.942

55. **BRANCOVEANU,** Piata Sudului, dec., 36 mp, mobilat, utilat, confort 1, parter din 4, amenajata cu termopan, parchet, gresie, faianta, chirie 1.000 L/ luna, **1.100 L/ luna;** ☎0722.300.698/ 021.330.79.50 www.liderimobiliare.ro

56. **BUCUR OBOR** Metrou semidec., 40 mp, mobilat, utilat, stradal Mihai Bravu, langa metrou Obor, 5 min. metrou Iancului, 10 min. metrou Stefan cel Mare, etaj 1/10 bloc reabilitat, lux, completa, 2 balcoane, libera, **270 €;** ☎0730.928.310 trimbitasu@gmail.com

57. **BUCUR OBOR,** la 3 minute de metrou, 36 mp, mobilat, utilat, 8/10, stradala, bloc mixt, utilata, mobilata modern, g, f, t, um, renovat recent, A/C, aragaz, frigider, masina de spalat, contorizata, tv, internet, balcon inchis, libera, **200 €;** ☎0720.616.529

58. **BUCUR OBOR,** la 3 minute de metrou,stradala pe Mihai Bravu, 36 mp, mobilat, utilat, 8/10, bloc mixt, ac, utilata, mobilata modern cu imbunatatiri, g, f, t, um renovat recent, aragaz, frigider, ms, hota bucatarie, contorizata, tv, internet, balcon, liber, **200 €;** ☎0784.420.254

59. **BUCUR OBOR,** metrou, dec., 42 mp, mobilat, utilat, garsoniera, confort 1 sporit, amenajata modern, imbunatatiri, libera, plata lunar si o luna garantie, acces imediat metrou, **220 €;** ☎0764.641.758/ 0728.848.431/ 021.242.12.93 cordialimobiliare@yahoo.com www.cordialimobiliare.ro

60. **BUCUR OBOR,** Parc, la 2 minute de metrou, stradala, 36 mp, mobilat, utilat, 8/10, bloc mixt, utilata, mobilata modern, g, f, t, um, renovat recent, ac, aragaz, frigider, masina de spalat, hota bucatarie, contorizata, tv, internet, balcon inchis, libera, **200 €;** ☎0720.616.529

61. **BUCURESTII NOI** -Teatru Masca, aproape metrou, dec., mobilat, utilat, parter inalt/3, **220 €;** ☎0723525216// 0745.067.409

62. **BUDIMEX,** Izvorul Rece, mobilat, utilat, particular, et. 6/10, **200 €;** ☎0724.546.302

63. **CALARASILOR CALEA,** 1 minut metrou Piata Muncii, dec., 44 mp, mobilat, utilat, etaj 6/9, bucataria mobilata si utilata, renovat, gresie, faianta, termopan, usa metalica, aer conditionat. Vecinatati: Decebal, Alba Iulia, Iancului, OIA 73477, **250 €;** ☎0752.099.439 office@catalogrezidential.ro www.inchirieri-rapide.ro

64. **CALARASILOR CALEA,** zona, Agricultori, dec., particular inchiriez gars. cf.1 , et. 6/8, mobilat modern, exclus agentii; ☎0722.273.008/ 0745.187.207

65. **CAMPIA LIBERTATII** parc Gheorghe Petrascu, dec., 43 mp, mobilat, utilat, curata, spatioasa, contorizata, renovata, imbunatatiri: gresie, faianta,

Imobiliare închirieri GARSONIERE

126. **DRUMUL TABEREI** Favorit, 34 mp, mobilat, etaj 9, mobila moderna, gresie, faianta, parchet, termopan, masina de spalat, frigider, aragaz, posibilitate contract, **200 €;** ☎0770.438.713/ 0769.088.539 www.imobiliareclass.ro

127. **DRUMUL TABEREI** Favorit, semidec., 35 mp, utilat, gars. constr. 1974, 5/9, particular, renovata, mob. nou, **1.000 L;** ☎0744.777.270

128. **DRUMUL TABEREI** Favorit, semidec., 32 mp, mobilat, utilat, mobila moderna, bucataria utilata, masina de spalat, gresie, faianta, parchet, termopan, usa metalica, apometre, libera, acces AFI Cotroceni, Bd.Timisoara, Militari, Politehnica, Ghencea, **220 €;** ☎0729.323.433

129. **DRUMUL TABEREI** Favorit, semidec., 35 mp, mobilat, utilat, mobila moderna, renovata recent, loc parcare ADP, **200 €;** ☎0751.427.385 codrut.ion8@gmail.com

130. **DRUMUL TABEREI** Favorit, mobilat, parter, proaspat renovata, complet dotata, mobilata, particular, ☎0722.603.040

131. **DRUMUL TABEREI** Moghioros, Billa, semidec., 33 mp, mobilat, utilat, et. 8/10, confort 1, mobila moderna, gresie, faianta, parchet, termopane, aer conditionat, usa metalica, contorizata, 2 lifturi. Zona linistita, bloc semistradal, acces RATB, linia 41, parc, Kaufland, **205 €;** ☎0726.004.932/ 0760.376.271

132. **DRUMUL TABEREI** Sibiu, semidec., 34 mp, mobilat, utilat, et. 3/10, confort 1, balcon, recent renovata, gresie, faianta, parchet, t, aer conditionat, modern, totul nou - prima inchiriere. Acces ratb-1 minut. Merita! **200 €;** ☎0721.566.725/ 0762.039.796 violetaimob@gmail.com

133. **DRUMUL TABEREI** Sibiu, Compozitorilor, semidec., 32 mp, mobilat, utilat, cf. 1, et. 9/10, aragaz, frigider, masina spalat, televizor, garantia se poate da in 2 transe, 2 lifturi, zona verde, la 5 minute de Afi Cotroceni, **800 L;** ☎0730.160.851 realmediaimobiliare@yahoo.ro

134. **DRUMUL TABEREI ZONA,** mobilat, particular inchiriez gars., aer conditionat, **200 €;** ☎0744.816.701

135. **DRUMUL TABEREI,** dec., 31 mp, mobilat, utilat, confort 1, etaj 4/10, zona linistita, foarte curata si renovata, usa metalica, termopane, gresie, faianta, apometre, intretinere mica, acces Ratb si 100 m Mega Image, merita, **225 €;** ☎0724.715.904

136. **DRUMUL TABEREI,** dec., 31 mp, mobilat, utilat, confort 1, etaj 4/10, zona linistita, foarte curata si renovata, usa metalica, termopane, gresie, faianta, apometre, intretinere mica, acces Ratb si 100 m Mega Image, merita, **1.000 L;** ☎0724.715.904

137. **DRUMUL TABEREI,** dec., 31 mp, mobilat, utilat, confort 1, etaj 4/10, zona linistita, foarte curata si renovata, usa metalica, termopane, gresie, faianta, apometre, intretinere mica, acces Ratb si 100 m Mega Image, merita, **1.000 L;** ☎0724.715.904

138. **DRUMUL TABEREI,** 50 mp, mobilat, gars., internet, toate utilitatile necesare, totul inclus in pret, **200 €;** ☎0764.246.822

139. **DRUMUL TABEREI,** dec., 34 mp, mobilat, utilat, mobilata tineresc ANAF, inclus termopan, parchet, usa, Net, TV, masina automata, aragaz, comb. frig, dressing, P/4, costuri mici, ratb 2 min., Militari, Eroilor in apropiere 1+1, **200 €;** ☎0727.239.100/ 0761.452.196 dorin.andrei@galaxyimob.ro

140. **DRUMUL TABEREI,** 25 mp, mobilat, proaspat zugravita si mobilata; ☎0731.358.082/ 0723.258.082

141. **DRUMUL TABEREI,** semidec., 20 mp, mobilat, utilat, zona cu multa verdeata, et. 4/10, utilata si mobilata nou, termopan, usa metalica, foarte calduroasa, piata, **850 L;** ☎0721.242.956

142. **DRUMUL TABEREI,** semidec., 20 mp, mobilat, utilat, zona cu multa verdeata, etaj 4/10, utilata si mobilata nou, termopan, usa metalica, foarte calduroasa, piata, **850 L;** ☎0721.242.956

143. **DRUMUL TABEREI,** 5 min. Moghioros, dec., 34 mp, mobilat, utilat, mobilata tineresc, termopan, parchet, masina automata, frigider, aragaz, pat mijloc, parc Moghioros 3 min, accepta fete, baieti, cupluri, TV 1+1luna. Militari, Crangasi, Eroilor in apropiere. Libera, **850 L;** ☎0727.239.100/ 0761.452.196 dorin.andrei@galaxyimob.ro

144. **DRUMUL TABEREI,** Bd-ul Timisoara, Frigocom, dec., 37 mp, mobilat, utilat, super oferta, garsoniera renovata nou, moderna, confort 1, aer conditionat, masina de spalat, aragaz, frigider, tv, catv+ net, gresie, faianta, parchet, t, usa metalica, **200 €;** ☎0762.079.095/ 0725.691.900

145. **DRUMUL TABEREI,** Billa, Azzuro, mobilat, lux, confort 1, etajul 1, **180 €;** ☎0724.523.385/ 0769.307.674

146. **DRUMUL TABEREI,** Compozitorilor, Latea Gheorghe, dec., 35 mp, mobilat, utilat, confort 1, etajul 7/10, mobila moderna, totul este nou, aer conditionat, lcd, aragaz, frigider, masina spalat, libera din 20.01, imbunatatiri, bloc mixt, zona verde, **220 €;** ☎0730.160.851/ 0762.694.694 realmediaimobiliare@yahoo.ro

147. **DRUMUL TABEREI,** Favorit, semidec., 36 mp, mobilat, utilat, bloc stradal, totul nou nout, gresie, faianta, parchet, termopan, usa metalica, instalatii noi, usi interior noi, parter inalt, balcon, mobila noua, aragaz, frigider, tv, masina de sporit, **200 €/agentie;** ☎0728.879.798/ 0721.221.940

148. **DRUMUL TABEREI,** Favorit, semidec., 32 mp, mobilat, utilat, etaj 3/10, aer conditionat, aragaz, frigider, masina spalat, gresie, faianta, parchet, termopan, usa metalica, contorizata, garantia se poate plati in 2 transe, zona verde, la 5 min. de Afi, **180 €;** ☎0730.160.851/ 0762.694.694 realmediaimobiliare@yahoo.ro

149. **DRUMUL TABEREI,** Favorit, mobilat, utilat, inchiriez garsoniera, usa metalica, 1+1, **200 €;** ☎021.413.72.71/ 0722.850.720

150. **DRUMUL TABEREI,** Favorit, mobilat, particular, fara intermediari, cf. 1, masina de spalat, pe termen lung; ☎0762.794.077/ 0755.226.676

151. **DRUMUL TABEREI,** Mall Plaza, semidec., 34 mp, mobilat, utilat, parter cu balcon inchis in termopan, totul modern, renovata, parchet, gresie, faianta, termopan, aer conditionat, aragaz, frigider, masina de spalat, contorizat, libera, **190 €;** ☎0723.118.764/ 0723.118.758 stentor-intermed@yahoo.com

152. **DRUMUL TABEREI,** Mall Plaza, semidec., 34 mp, mobilat, utilat, parter cu balcon inchis in termopan, totul modern, renovata, parchet, gresie, faianta, termopan, aer conditionat, aragaz, frigider, masina de spalat, contorizat, libera, **190 €;** ☎0723.118.764/ 0723.118.758 stentor-intermed@yahoo.com

153. **DRUMUL TABEREI,** Mega Image, Valea Oltului, dec., 45 mp, mobilat, utilat, 3/4, garsoniera dubla, 43 mp, loc parcare ADP, mobilier modern (pat matrimonial+canapea extensibila) utilat complet, aer conditionat, cablu TV, internet, liber, **1.000 L;** ☎0766.668.893 albeanu@yahoo.com

154. **DRUMUL TABEREI,** Parc Moghioros, dec., 40 mp, mobilat, utilat, et. 2/8, renovata recent, moderna, gresie, faianta, parchet, termopan, usi interioare noi, tv, ac, balcon. Vec: Plaza, Ghencea, Favorit, Afi Cotroceni, Militari Lujerului, Politehnica. OIA 74170, **260 €;** ☎0731.324.659 office@catalog-rezidential.ro www.inchirieri-rapide.ro

155. **DRUMUL TABEREI,** Plaza Mall, semidec., 25 mp, mobilat, utilat, garsoniera mobilata modern nou, utilata complet nou, renovata recent, **170 €;** ☎0751.427.385 codrut.ion8@gmail.com

156. **DRUMUL TABEREI,** Prelungirea Ghencea, 36 mp, mobilat partial, utilat, 1/3, imobil 2010, centrala proprie, bucatarie mobilata si utilata complet, apropiere RATB, supermarketuri, costuri minime, zona de vile linistita si civilizata, semimobilata, **165 €;** ☎0721.522.411/ 0721.762.765 starthouseimob@gmail.com

157. **DRUMUL TABEREI,** Prelungirea Ghencea, gars., proprietar, bloc 2015, et. 1, mobila noua, fara comision, **210 €;** ☎0722.271.435

158. **DRUMUL TABEREI,** Romanceri-lor, dec., 38 mp, mobilat, utilat, parter pe garaj/4, renovata 2015, utilata nou, pat de mijloc, gresie, faianta, parchet, termopan, usa metalica, usi interior noi, primul chirias, bloc stradal, 5 min. 41, Parc, libera, **200 €;** ☎0730.160.851 realmediaimobiliare@yahoo.ro

159. **DRUMUL TABEREI,** Timisoara, dec., 36 mp, mobilat, utilat, 36.35 mp, bloc 2010, mobilata modern, posibilitati parcare, zona linistita, **250 €;** ☎0745.322.490

160. **EROILOR** dec., 42 mp, mobilat, utilat, direct proprietar, fara comision agentie, Razoare, Afi Cotroceni, Drumul Sarii, bloc anvelopat, renovata 2015, complet mobilata si utilata, usa metalica, termopan, aparat aer conditionat, **300 €;** ☎0745.133.300

161. **EROILOR,** metrou, dec., 42 mp, mobilat, utilat, etaj 4/8, mobilata si utilata complet, spatioasa, bloc reabilitat termic, balcon inchis, aer conditionat. Vec: Cotroceni, Izvor, Sala Palatului, Cismigiu, Unirii, Piata Victoriei. OIA 73646, **250 €;** ☎0737.504.517 office@catalog-rezidential.ro www.inchirieri-rapide.ro

162. **EUROPA,** capat tramvai 21, ofer garsoniera, **400 L/ luna;** ☎0726.931.996

163. **FLOREASCA** -Barbu Vacarescu-Titeica, dec., 42 mp, mobilat, utilat, bloc din 2010, etaj 3/4, nou, centrala proprie, A/C, zona linistita. Vec: Aviatiei, Lacul Tei, Stefan cel Mare, **270 €;** ☎0766.272.562/ 0729.422.945

164. **FLOREASCA,** Ceaikovski, Puccini, dec., 38 mp, mobilat, utilat, et. 3, tv si net, masina de spalat cu uscator, perimetru Dorobanti, Primaverii, **300 €;** ☎0723.501.532

165. **FLORILOR,** parcul, strada Hatisului, dec., 36 mp, mobilat, utilat, particular, parter din 5, exclus agentii, 2 statii de metrou Costin Georgian, zugravit, utilat, termopan, balcon inchis, usa metalica, **185 €;** ☎0755.704.074 leu.costel@gmail.com

166. **FUNDENI SOSEAUA,** mobilat, utilat, gars. etaj 1, utilitati incluse in pret, in apropierea spitalului, liniste, curata, zona buna, **900 L;** ☎0733.456.028

167. **GARA DE NORD** dec., 18 mp, mobilat, utilat, garsoniera, et.1/9, t+ ac, m.s.a, metrou, TV, internet, negociabil. **210 €;** ☎0749.902.927/ 021.318.75.54

168. **GARSONIERA** mobilat, utilat, in vila, totul nou, prima inchiriere, chirie + utilitati, **1.000 L;** ☎0766.232.319

169. **GHENCEA** zona, proprietar, garsoniera in vila cu utilitati individuale, **600 L;** ☎0724.272.704/ 0724.024.342

170. **GIULESTI** str. Migdalului, nr. 14, 30 mp, mobilat, gars. la curte, toate utilitatile, curte proprie, incalzire prin pardoseala, intrare separata, **190 €;** ☎0726.116.881

171. **GIULESTI CALEA,** dec., 24 mp, mobilat, garsoniera curte - 200 mp., an 2000, intrare separata, baie, bucatarie, gresie, faianta, termpane, net, tv, incalzire centrala, **800 L;** ☎0723.820.545

172. **GIURGIULUI,** Soseaua, City Mall, semidec., 33 mp, mobilat, utilat, complex rezidential format din 2 blocuri constructie 2012, masina spalat, frigider, tv, plita electrica, aer conditionat, stradal langa tramvaiul 7, 25, 11, direct proprietar, **200 €;** ☎0786.262.798 codrea_ana@yahoo.com

173. **IANCULUI** -Avrig, Elev Stefanescu, semidec., 36 mp, mobilat, utilat, cf. 1, etaj 1/10, g, f, p, t, libera, la 2 minute metrou, 1+1, **1.000 L;** ☎0727.424.131/ 0765.404.303

174. **IANCULUI** -Ritmului, ofer gars. mobilata si utilata modern, unei persoane singure de preferinta, **220 €;** ☎0744.486.464

175. **IANCULUI** -Vatra Luminoasa, semidec., 33 mp, mobilat, utilat, gars., renovata, bloc deosebit, 3 lifturi, zona extrem de civilizata, 3 min de Arena Nationala, parc, **1.000 L;** ☎0744.505.999 alexandru@k-imobiliare.ro

176. **IANCULUI** aproape metrou, 36 mp, mobilat, utilat, 8/10, modern, g, f, p, t, um, renovat recent, aragaz, frigider, ms, hota bucatarie, apometre, repartitoare, tv, internet, Loc de parcare platit, 2 lifturi, balcon inchis termopan, libera, **210 €;** ☎0720.616.529

177. **IANCULUI** apropiere metrou, dec., 36 mp, mobilat, utilat, cf 1, bloc mixt, liniste, renovata integral, geam la baie, balcon, spatii depozitare, contorizat, mobilat modern, dotata complet, toate facilitatile, zona foarte buna, libera acum, chiar merita, **230 €;** ☎0726.616.916 agilimobiliare@gmail.com

178. **IANCULUI** Avrig, aproape metrou, 36 mp, mobilat, utilat, 4/10, modern, cu pat matrimonial cu imb., g, f, p, t, um, renovata acum, aragaz, frigider, ms, contorizata, tv, internet, mobilierul de bucatarie este nou, balcon inchis, **220 €;** ☎0784.420.254

179. **IANCULUI** metrou, dec., 40 mp, mobilat, utilat, etaj 7/10, imbunatatiri: gresie, faianta, termopan, aer conditionat, renovata recent, spatioasa, vecinatati: Vatra Luminoasa, Obor, Mosilor, Muncii, OIA 72274, **220 €;** ☎0752.099.439 office@catalog-rezidential.ro www.inchirieri-rapide.ro

180. **IANCULUI** metrou, dec., mobilat, utilat, particular, cf. 1, 8/10, p, t, um, ac, libera, 1+1 **225 €;** ☎0744.261.186

181. **IANCULUI** Mihai Bravu, 2 min. metrou, dec., 40 mp, mobilat, utilat, et. 3/8, bloc 1989, aragaz, masina de spalat, frigider, aer conditionat, gresie, faianta, t, usa metalica, vedere spate, zona excelenta. Agentia Prime Residence, **250 €;** ☎0722.688.755 office@prime-residence.ro www.prime-residence.ro

182. **IANCULUI,** Mihai Bravu, 2 min. metrou, dec., 40 mp, mobilat, utilat, et. 3/8, bloc 1989, aragaz, masina de spalat, frigider, aer conditionat, gresie, faianta, t, usa metalica, vedere spate, zona excelenta. Agentia Prime-Residence, **250 €;** ☎0722.688.755 office@prime-residence.ro www.prime-residence.ro

183. **IANCULUI,** Stefanescu, 36 mp, mobilat, utilat, 9/10, aproape metrou, utilata, mobilata modern, g, f, p, t, um, renovata recent, aragaz, frigider, masina de spalat, apometre, repartitoare, tv, internet, 2 lifturi, loc de Parcare Platit ADP, balcon inchis termopan, **210 €/NOU.LIBERA;** ☎0720.616.529

184. **IANCULUI,** Stefanescu, aproape metrou, 36 mp, mobilat, utilat, 9/10, utilata, mobilata modern, g, f, p, t, um, renovat recent, aragaz, frigider, ms, hota bucatarie, apometre, repartitoare, tv, internet, 2 lifturi, loc de parcare platit, balcon inchis termopan, libera, **210 €;** ☎0784.420.254

185. **IANCULUI,** str. Elev Stefanescu Stefan, semidec., 32 mp, mobilat, utilat, situata la 5 min de metrou, confort 1, etajul 5/10, gresie, faianta, mocheta, termopan, usa metalica, aer conditionat, canapea extensibila, libera, zona foarte linistita, **220 €/ luna;** ☎0754.396.668/ 0727.917.777 office@delpihouse-imobiliare.ro www.delpihouse-imobiliare.ro

186. **ILFOV** Voluntari, bdul Voluntari nr. 119, inch. camere in regim de garsoniere, **250 €/luna;** ☎0744.439.265/ 0752.613.544

187. **INTERCONTINENTAL,** mobilat, utilat, demisol, 2 camere (6 - 8 mp) dormitor, bucatarie, pentru o persoana, barbat, **470 L;** ☎0723.650.068

188. **ION BREZOIANU** nr. 47-49, sector 1, Sala Palatului, Cismigiu, mobilat, utilat, proprietar, renovat, modern, exclus fumatori, **300 €;** ☎0723.625.360

189. **ION MIHALACHE,** dec., 35 mp, nemobilat, utilat, super oferta, stradal, vis a vis Hotel Samaa, confort 1, la parter, cu grilaje, garsoniera nemobilata, trafic pietonal intens, vedere stradala, cf. 1, cu imbunatatiri: G, F, P, T, UM, **210 €;** ☎0762.079.095/ 0725.691.900

190. **KOGALNICEANU** Izvor, semidec., 30 mp, mobilat, utilat, garsoniera confortabila, mobilata elegant,pat dublu, dulap, fotolii, comoda, frigider, masina spalat haine, imbunatatiri, **300 €;** ☎0724.891.776 daniela.beligan@galaxyimob.ro

191. **LACUL TEI** Berechet dec., 41 mp, mobilat, utilat, confort 1 sporit, mobilata si utilata lux, gresie, faianta, parchet, termopan, usa metal, instalatii noi, A/C, nelocuita, renovata 2016, merita, id: CA0046, **290 €/luna;** ☎0726.284.310 contact@alexandrucordea.ro www.alexandrucordea.ro

192. **LACUL TEI** Berechet, dec., 40 mp, mobilat, utilat, 2/10, modern, totul nou, primul chirias, 2 canapele, 2 tv, ac, um, vecinatati: Floreasca, Obor, Stefan cel Mare, Pipera, UTCB, **290 €;** ☎0758.074.444/ 021.210.76.00 valigeorgescu88@gmail.com www.sweethome-imob.ro

193. **LACUL TEI** Domino, dec., 32 mp, mobilat, utilat, particular, gresie, faianta, termopan, usa metalica, net cablu, 4/4, interfon, **180 €;** ☎0764.989.793/ 0722.603.445 crisgogo@ymail.com

194. **LACUL TEI** Facultatea de Constructii, dec., 42 mp, mobilat, utilat, mobilier de calitate modern, amenajata, spatioasa, libera, **200 €;** ☎0748.908.724/ 0762.656.686

195. **LACUL TEI** intre Parcul Circului si Parcul Tei, dec., 36 mp, mobilat, utilat, semi-stradal, centrala termica, bloc reabilitat, recent renovat, termopan, parchet, libera, **200 €;** ☎0730.928.310

196. **LACUL TEI** Maica Domnului, Deleni, dec., 40 mp, mobilat, utilat, bloc mixt, reabilitat termic, spatioasa, etaj 2, amenajata, gresie, faianta, parchet, termopan, usa metalica, ac, utilata modern, complet, masina spalat, frigider, aragaz, liber, **230 €/luna;** ☎0755.075.903/ 021.252.33.22 iancului@excesimobiliare.ro www.excesimobiliare.ro

197. **LACUL TEI** Teiul Doamnei, semidec., 35 mp, mobilat, utilat, semi-stradal, etaj 1/8, renovata recent, balcon, parchet bambus, dressing mare, scara curata, 10 min. metrou Obor, langa parc Tei si facultate, **200 €;** ☎0730.928.310

198. **LACUL TEI** Teiul Doamnei, dec., 43 mp, mobilat, utilat, zona linistita, etaj 5/10, moderna, spatioasa, curata, merita vazuta, libera, **230 €;** ☎0767.640.146

199. **LACUL TEI** Teiul Doamnei,Langa Facultatea de Constructii, dec., 30 mp, mobilat, utilat, bloc mixt, etaj 1/10, parchet, termopan, spatioasa, modern, nou, libera, **180 €;** ☎0767.640.146

200. **LACUL TEI,** dec., 36 mp, mobilat, utilat, proprietar, garsoniera mare vis a vis de Parcul Circului, et 7/10, g, f, p, t, AC, renovat + mobilier complet nou, bloc reabilitat termic, RATB, autobuze 282 si 182, tramvai 5, libera, o luna+garantie, **250 €;** ☎0722.407.376

201. **LACUL TEI,** Colentina, metrou, Obor 7 min, Grigore Ionescu, dec., 42 mp, mobilat, utilat, bloc mixt, 1/8, balcon, imb, g, f, p, t, um, modern, ac, dressing, birou, tv, masina spalat, aragaz, frigider, 1+1, **200 €;** ☎021.688.08.67/ 0723.947.833/ 0722.614.867

202. **LACUL TEI,** Domino, dec., 35 mp, mobilat, utilat, la 2 statii de metrou Stefan cel Mare, cf. I, toate imbunatatirile mobilata modern, utilata complet libera, vizite urgent, merita, **180 €;** ☎0728.879.794/ 0721.221.940

203. **LACUL TEI,** Facultatea de Constructii, dec., 46 mp, mobilat, utilat, etaj 5/10, cf. I sporit, toate imunatatirile, mobilata integral, modern, utilata complet, libera vizite, urgent, sunati acum, merita, **220 €;** ☎0728.879.794/ 0721.221.940

204. **LACUL TEI,** langa Facultatea de Constructii si Parcul Tei, dec., 30 mp, mobilat, utilat, zona linistita, semi-stradal, bloc mixt, etaj 10/10, termopan, curata, renovata recent, merita vazuta, libera, **180 €;** ☎0767.640.146

205. **LACUL TEI,** Pescariu, dec., 55 mp, mobilat, utilat, bloc nou, etaj 2/5, mobilata si utilata modern, balcon spatios, negociabil, **300 €/ luna;** ☎0744.757.257 office@imobilenoi.info www.inchirieri-oferte.ro

206. **LUCRETIU PATRASCANU STRADA,** inchiriez garsoniera la gura de metrou Costin Georgian, **180 €;** ☎0735.937.615

207. **LUICA** Nicolae Dragan 5, dec., gars., parter, bloc 2013, utililat, mobilat nou, centrala, 1+1, **230 €;** ☎0769.460.595

208. **LUJERULUI,** metrou 7 min., Bd Uverturii, dec., 42 mp, mobilat, utilat, bloc mixt, reabilitat termic, et. 5/8, nou zugravita, moderna, tv, ac, contract ANAF inclus. Fara animale de companie si fumatori. 5 min. de tram 41, Vetaranilor, Virtutii, Militari, 1+1, **250 €/ luna;** ☎0748.320.378

209. **MAGHERU,** Universitate, semidec., 24 mp, mobilat, utilat, etaj 3, bloc fara bulina, doua lifturi 24 mp, dec.a, renovata integral, mobilata complet, utilata, ragaz, frigider, masina de spalat, toaster cafetiera, cuptor microunde, impecabila, **250 €;** ☎0756.923.564 ocaziebuna@gmail.com www.rezidential-central.ro

210. **MAGHERU,** Universitate, semidec., 35 mp, mobilat, utilat, etaj 3, bloc fara bulina, localizare ultracentrala, **265 €;** ☎0756.923.564 ocaziebuna@gmail.com www.rezidentialcentral.ro

211. **MAGHERU,** Universitate, 24 mp, mobilat, utilat, gars. moderna, **250 €;** ☎0756.923.564

212. **MAICA DOMNULUI,** Alexandru cel Bun, dec., 42 mp, mobilat, utilat, cf. 1, etaj 2/8, bloc mixt, imbunatatirii, bloc in curs de reabilitare, acces facil, la ratb si metrou, 1+1, **240 €;** ☎0766.400.300 neagut65@gmail.com

213. **MARGEANULUI,** Posta, mobilat, toate utilitatile, centrala, parter, proprietar; ☎0721.204.542

214. **MEGA MALL,** dec., 30 mp, mobilat, utilat, garsoniera curata si linistita, zona verde, vedere spate, bloc curat, etaj 6/10, vecinatate Stadionul National si Mega Mall (Herta), balcon. Ideala pentru 1-2 persoane, **850 L;** ☎0769.690.608

215. **MILITARI** - Piata Gorjului, dec., 32 mp, mobilat, utilat, particular inchiriez garsoniera, internet, termopane, parchet, + garantie, **180 €/luna;** ☎0737.205.007

216. **MILITARI** Apeductului-Dreptatii, dec., 40 mp, mobilat, utilat, confort 1, 4/4, bloc 1989, gresie, faianta, parchet, 1 +1 garantie, **800 L;** ☎0730.125.007/ 0730.125.006

217. **MILITARI Apusului, mobilat, Hotel Mirea inchiriez garsoniera dotata cu TV, frigider, aer conditionat, masina spalat, 800 L; ☎0744.913.427**

218. **MILITARI** Cora, Lujerului, Plaza, semidec., 35 mp, mobilat, utilat, confort 1, etaj 6/9, renovata acum, totul nou, mobila moderna, aer conditionat, 5 min. metrou Lujerului, st. tramvai 41, st. RATB, piata, 1+1, **1.000 L;** ☎0720.622.788

219. **MILITARI** Gorjului (5 min. metrou), dec., 34 mp, mobilat, utilat, cf. 1, parter/4, balcon, renovata, tv, cablu, internet. Plata 1+1. Libera, **200 €;** ☎0762.382.170 sercrys2012@gmail.com

220. **MILITARI** Gorjului, mobilat, utilat, gars. in vila, particular, **200 €;** ☎0740.209.797/ 0745.808.201

221. **MILITARI** Lujerul, Veteranilor, dec., 35 mp, mobilat, utilat, mobila moderna, bucataria utilata, masina de spalat, gresie, faianta, parchet, usa metalica, aer conditionat, acces 5 minute metrou Lujerul, linia 41, Crangasi, Drumul Taberei, **230 €;** ☎0729.323.433

222. **MILITARI** Lujerului, dec., 35 mp, mobilat, utilat, proprietar, confort 1, renovata in 2016, (primul chirias), termopane, masina de spalat automata, tv, aragaz, frigider, impecabil de curata, 1+1, **250 €;** ☎0766.133.968 stanciu.victorandrei@gmail.com

223. **MILITARI** Politehnica, dec., 38 mp, mobilat, utilat, particular, aer conditionat, tv, masina de spalat, cuptor microunde, frigider, aragaz, gresie, faianta, t, usa metalica parchet, renovata recent, bloc reabilitat, zona linistita, parcare, **240 €/luna;** ☎0770.958.231 tzikus@gmail.com

224. **MILITARI** Rasaritului, semidec., 44 mp, mobilat, utilat, bloc nou, metrou Gorjului la 5 min., etaj 3/3, centrala termica, termostat de ambient, aer conditionat, masina de spalat, terasa, 1+1, **250 €/luna;** ☎0730.125.007

225. **MILITARI** Rosu, dec., 32 mp, nemobilat, neutilat, garsoniera, amenajata foarte frumos cu tapet din import, bucatarie cu balcon, debara, etaj 1/3, contorizata individual, **200 €;** ☎0729.481.840/ 0761.028.046 eurocasaro@gmail.com www.eurocasaimobiliare.ro

226. **MILITARI** str. Valea Lunga, intre metrou Pacii - Gorjului, dec., 36 mp, mobilat, utilat, renovat, liber imediat, g, f, ms, tv, internet, cablu, zona linistita, et. 9/10, **230 €;** ☎0723.558.982

227. **MILITARI** Uverturii, 40 mp, mobilat, utilat, particular, et. 5/8, confort 1, izolata termic, **250 €;** ☎0726.198.147

228. **MILITARI** Veteranilor, semidec., mobilat, utilat, 3 minute metrou Lujerului, confort 1, masina de spalat, termopan, gresie, faianta, usa metalica, balcon inchis, libera, **800 L;** ☎0724.278.376

229. **MILITARI** Veteranilor, Lujerului, 2 minute de metrou, semidec., 33 mp, mobilat, utilat, etaj 4/8, usa metalica, gresie, faianta, parchet, aer conditionat, vecinatati: Gorjului, pret neg., 1+1, **250 €;** ☎0721.458.972

230. **MILITARI REZIDENCE,** dec., 45 mp, mobilat, utilat, confort 1, etaj 3/7, bucatarie inchisa, masina de spalat centrala proprie, contorizata individual, mijloace de transport 138, 178, la 2 minute supermarket Auchan, piscine, **1.150 L;** ☎0734.599.719 amyra1_1999@yahoo.com

231. **MILITARI,** dec., 30 mp, mobilat, utilat, proprietar, P/4, moderna, gresie, faianta, parchet, termopan, masina de spalat, baie cu cada, usi noi. La 1 minut de tramvai 41 (statia Plazza), mobilata/utilata modern. Vecinatati: Plazza Romania, **1.050 L;** ☎0763.691.816 avocatiliemarius@yahoo.com

232. **MILITARI,** Autogara, metrou 8 min., Kaufland, Lidl, semidec., 39 mp, mobilat, utilat, confort 1, etaj 2, modern, termopane, avans, direct proprietar, fara comision, **189 €;** ☎0726.491.540

233. **MILITARI,** Cora, Lujerului, apropiere metrou, mobilat, utilat, confort 1, lux, etaj 1, urgent, **200 €;** ☎0724.523.385/ 0769.307.674

234. **MILITARI,** Kaufland, semidec., 42 mp, mobilat, utilat, proprietar, et. 2/2, open space, UM, masina spalat, imbunatatiri multiple, spatiu generos, finisaje rigips, bar, parchet peste tot, canapea extensibila, RDS,10 min. M. Pacii, renovata, libera, liniste. Chirie+garantie, **185 €;** ☎0726.697.705

235. **MILITARI,** la 5 min metrou Lujerului, dec., 40 mp, mobilat, utilat, etaj 1/8, pe spate (linistita), mobilata utilata, recent renovata, gresie, faianta parchet, situata intr-un bloc foarte civilizat de garsoniere. Vizite dupa 18:00, **220 €;** ☎0736.853.525 contact@costelpirvu.ro www.costelpirvu.ro

236. **MILITARI,** Lujerului (metrou Piata Veteranilor), stradal, dec., 40 mp, mobilat, utilat, etaj 3, gresie faianta, parchet, termopan, usa metalica, mobilata si utilata integral, contorizata, avas si garantie, seriozitate, **200 €;** ☎0760.480.899 expertimobiliare2015@yahoo.com

237. **MILITARI,** Rosu, dec., 30 mp, mobilat, utilat, garsoniera in vila, complet mobilata si utilata, cablu, internet, locatia la 800 m dupa Lidl Uverturii, chiria 1 luna+1 luna garantia, direct proprietar, **160 €;** ☎0724.621.870

238. **MILITARI,** Uverturii intrare in Rosu, mobilat, utilat, gars. in vila, intretinerea inclusa in pret, **900 L;** ☎0761.613.700

239. **MINIS** Balta Alba, dec., 34 mp, mobilat partial, utilat, este foarte bine intretinuta, la max. 5 minute mers pe jos de piata minis, scoala, metrou, parcul IOR, Lidl, Mega Image. Usa metal, ac, dressing, termopane, frigider, aragaz, masina spalat, tv, **900 L;** ☎0726.193.332 rodi_travel@yahoo.com

240. **MINIS PIATA** semidec., 32 mp, mobilat, utilat, inchiriez garsoniera, cf.1, et. 4 din 10, apometre, mobilat clasic. Fara intermediari, **130 €;** ☎021.745.53.66

241. **MIRCEA VODA** Unirii, 4 min. metrou Timpuri Noi, dec., 42 mp, mobilat partial, utilat, confort 1, etaj 7/8, renovata recent, bucatarie si baie utilate, gresie, faianta, parchet, termopan, camera mobilata/ nemobilata **220 €;** ☎0727.087.540

242. **MIRCEA VODA,** Camera de Comert, dec., 42 mp, mobilat, utilat, gars., cf. 1, renovata, termen lung, **240 €;** ☎0723.378.858

243. **MORARILOR** -Vergului, dec., 90 mp, mobilat, utilat, renovat, 5 min. metrou, bloc 1986, etaj 1/8, mobilat modern, inchiriez cate 1camera din 4, separat, fara proprietar, aces Titan, Muncii, Obor, Pantelimon, **450 L;** ☎0768.729.282 trifuimobiliare@yahoo.com

244. **MOSILOR CALEA** - Bd. Carol, 55 mp, mobilat, utilat, garsoniera dubla, centrala, internet, salariati, **240 €;** ☎0747.679.303/ 0725.710.571

245. **MOSILOR CALEA** intersectie Pizza Hut, dec., 40 mp, mobilat, utilat, etaj 7, renovata recent, mocheta noua, pat nou, baie noua, bucatarie noua, foarte calduroasa, balcon inchis, cocheta, ingrijita, dressing, **200 €;** ☎0730.928.310

246. **MOSILOR,** Obor, 2 minute metrou, dec., 35 mp, mobilat, utilat, confort 1, mobila eleganta, etaj 7/10, gresie, faianta, termopane, tv, masina de spalat, frigider, aragaz, usa metalica, **250 €/luna;** ☎0722.542.692/ 0761.532.117

247. **MUNCII** 40 mp, mobilat, utilat, garsoniera, 3 minute Metrou, mobila moderna, tinereasca, intretinere mica, **800 L;** ☎0762.345.350/ 0735.320.981

248. **MUNCII** str. Gh. Patrascu (fost Caporal Luica), dec., 42 mp, mobilat, gars., etaj 1, termen lung, **220 €;** ☎0752.401.000/ 0768.583.772

249. **MUNCII PIATA** maxim 7 minute metrou stradal pe Basarabia vis a vis de stadion, dec., 36 mp, mobilat, utilat, la etajul 1/4, zugravita acum cu gresie, faianta, parchet, termopan, usa metalica, mobila moderna, utilata complet libera, vizite urgent, **170 €/agentie;** ☎0728.879.794/ 0721.221.940

250. **MUNCII PIATA,** Decebal intersectie, stradal, langa metrou, dec., 44 mp, mobilat, utilat, etaj 1/8, a.c., balcon, renovata, bucatarie generoasa, camera dressing, scara impecabila, **230 €;** ☎0730.928.310

251. **MUNCII PIATA,** langa metrou, dec., 45 mp, mobilat, utilat, zona foarte buna, scara impecabila, etaj 6/9, termopan, spatioasa, modern, nou, calduroasa, a.c., libera, **250 €;** ☎0767.640.146

252. **MUNCII PIATA,** maxim 7 minute metrou stradal pe Basarabia vis a vis de stadion, dec., 36 mp, mobilat, utilat, et. 1/4, zugravita acum cu gresie, faianta, parchet, termopan, usa metalica, mobila moderna, utilata complet libera, vizite urgent, **170 €;** ☎0728.879.794/ 0721.221.940

253. **MUNCII PIATA,** maxim 7 minute metrou stradal pe Basarabia vis a vis de stadion, dec., 36 mp, mobilat, utilat, et. 1/4, zugravita acum cu gresie, faianta, parchet, termopan, usa metalica, mobila moderna, utilata complet libera, vizite urgent, **170 €;** ☎0728.879.794/ 0721.221.940

254. **MUNCII PIATA,** maxim 7 minute metrou stradal pe Basarabia vis a vis de stadion, dec., 36 mp, mobilat, utilat, et. 1/4, zugravita acum cu gresie, faianta, parchet, termopan, usa metalica, mobila moderna, utilata complet libera, vizite urgent, **170 €;** ☎0728.879.794/ 0721.221.940

255. **MUNCII PIATA,** Metrou, 40 mp, mobilat, utilat, etajul 2/8, mobilata modern, gresie, faianta, parchet, usa metalica, balcon inchis, bucatarie echipata (aragaz, plita, hota, frigider, masina de spalat), baie cu geam, **299 €;** ☎0723.603.354

256. **MUNCII PIATA,** Orzari, 42 mp, mobilat, utilat, gars., et. 3/8, garantie + **250 €;** ☎0756.046.177

257. **MUNCII,** Calea Calarasi, 1 min. de metrou, dec., 42 mp, mobilat, utilat, confort 1, mobilata/ utilata modern, etaj 6/9, bloc stradal, vedere fata, masina de spalat, frigider, televizor, balcon inchis, repartitoare, apometre, libera, proprietar, **265 €;** ☎0745.263.823

258. **NERVA TRAIAN** Camera de Comer, Unirii, dec., 40 mp, mobilat, utilat, garsoniera, etaj 8/8, mobilata si utilata modern, pat dublu, canapea, termen lung, **290 €;** ☎0723.150.492/ 0745.520.120

259. **NERVA TRAIAN** metrou Timpuri Noi, dec., 42 mp, mobilat, utilat, dubla, et.1/8, finisaje moderne, gresie

Imobiliare închirieri GARSONIERE

298. **PROGRESULUI,** semidec., 32 mp, mobilat, utilat, renovata recent, mobilata si utilata complet, aer conditionat, masina de spalat, aragaz, frigider, g, f, p, t, dressing pe hol, etaj 7 din 10, baie cu cada, 2 minute piata, 10 minute metrou, balcon, **180 €/ luna;** ☎0725.414.290 madalinachirica@hotmail.com

299. **RAHOVA,** mobilat, cf. 1, **200 €;** ☎021.450.32.05/ 0744.906.648

300. **RAHOVA,** dec., 42 mp, mobilat, utilat, particular, garsoniera la curte, totul independent, foarte curata, masina spalat frigider, aragaz etc., gresie, faianta, termopan, internet, parcare monitorizata video, **900 L/luna;** ☎0722.873.988/ 0766.578.872 facaianu.mihai@yahoo.com

301. **RAHOVA,** Bolintineanu, Liberty, 38 mp, mobilat, utilat, garsoniera, lux, etajul 1, **180 €;** ☎0724.523.385/ 0769.307.674

302. **RAHOVEI CALEA** Telita, dec., 38 mp, mobilat, utilat, confort 1, etaj 1/4, fara imbunatatiri (doar termopane, usa metalica), foarte curata, libera, **180 €;** ☎0722.891.941/ 0757.439.615/ 0761.743.909 royalimob@yahoo.ro

303. **RESITA PIATA** 15 mp, mobilat, utilat, proprietar, cf. 3, zona, contoar gaze; ☎0765.747.124/ 0742.936.131

304. **RIN GRAND HOTEL,** Rezidential, dec., 44 mp, mobilat, utilat, centrala proprie, bl. mixt, gresie, faianta, parchet, termopan, AC, moderna, canapea extensibila, dressing mare, electrocasnice noi incorporate, masina spalat, plita, cuptor, LCD, net, parcare, paza. Ocazie, **270 €;** ☎0744.516.515

305. **ROMANA** piata Lahovari, semidec., 40 mp, mobilat, utilat, etaj 5, lift, totul nou, aer conditionat, termopan, canapea extensibila, masina spalat, frigider, 1 min. metrou, **1.000 L;** ☎0787.859.952

306. **ROMANA PIATA,** semidec., 35 mp, mobilat, utilat, garsoniera dubla, utilat si mobilat modern, renovat recent, centrala termica, balcon, **350 €/ luna;** ☎0755.044.242

307. **ROMANA PIATA,** centru, vis-a-vis metrou Romana si KFC, dec., 40 mp, nemobilat, utilat partial, etaj 2/7, spatioasa, parchet lemn masiv reconditionat, doar frigider si aragaz, zona centrala, calduroasa, libera, **200 €;** ☎0730.928.310

308. **ROMANA,** Amzei, dec., 36 mp, mobilat, utilat, confort 1, etajul 3/8, gresie, faianta, parchet, termopane, frigider, aragaz, masina de spalat, aer conditionat, zugravita recent, **200 €/luna;** ☎0761.532.117/ 0722.542.692

309. **SALA PALATULUI** Hilton, semidec., 35 mp, mobilat, utilat, gresie, faianta, curat, vedere superba, etaj 5 din 8, **250 €;** ☎0722.567.734

310. **SALAJ SOSEAUA,** sect. 5, nemobilat, inchiriez gars., centrala proprie, imbunatatiri, contorizata, **700 L;** ☎0766.555.884

311. **SALAJAN** zona, Str. Marului, sector 3, 35 mp, mobilat, utilat, particular inch. gars. in vila, curte, **700 L;** ☎0732.539.524

312. **SEBASTIAN - Prosper, mobilat, proprietar ofer garsoniera, 3/8, unei singure persoane, curata, apometre, repartitoare, interfon. Fara comision, 200 €; ☎021.314.72.67/ 0723. 406.522**

313. **SEBASTIAN,** Liberty Mall, 45 mp, mobilat, garsoniera, etajul 1, utilata lux, **190 €;** ☎0724.523.385/ 0769.307.674

314. **SECTOR 3,** Diham, Potcoava, dec., 44 mp, mobilat, utilat, 1980, parter, proprietar, gars. curata, inchiriez, **230 €;** ☎0721.426.000

315. **SECTOR 4** Luica, 30 mp, gars., etaj 4, 1 luna garantie, **600 L;** ☎0724.279.338

316. **SPITALUL PANTELIMON** zona, mobilat, utilat, particular inch. gars., pe termen lung, doresc seriozitate; ☎0722.278.264

317. **STEFAN CEL MARE,** mobilat, utilat, particular, metrou; ☎0736.476.533/ 021.610.68.72

318. **STEFAN CEL MARE,** Barbu Vacarescu, metrou, dec., 40 mp, mobilat, utilat, usa metalica, termopan, aer conditionat, 2 minute metrou Stefan cel Mare, zona excelenta, zona excelenta, vedere pe spate fara zgomot, **230 €;** ☎0722.634.099 octavian.ilie@prime-residence.ro www.prime-residence.ro

319. **STEFAN CEL MARE,** Calea Mosilor, dec., 38 mp, mobilat, utilat, bloc 1984, renovata recent, mobilata modern, utilata complet, pozitie deosebita, dec.a, aer conditionat, adiacent Obor, Mihai Bravu, Lacul Tei, **240 €;** ☎021.319.78.04/ 0724.257.295 silviuatlas@yahoo.com

320. **STEFAN CEL MARE,** metrou, 33 mp, mobilat, in vila, etaj p/3, mobilata modern, renovata, bucatarie mobilata si utilata, dotata cu centrala proprie si aer conditionat. Vecinatati: Floreasca, Dorobanti, Barbu Vacarescu si Calea Victoriei. OIA 74082, **270 €;** ☎0752.099.439 office@catalog-rezidential.ro www.inchirieri-rapide.ro

321. **STIRBEI VODA STRADA, mobilat, particular inchiriez gars., 7 L; ☎0722.683.996**

322. **STIRBEI VODA,** 5 min. de metrou Eroilor, Victoriei, Romana, Cismigiu, imediat Facultatea de Drept, Stomatologie,Medicina, Judecatoria Sect 6, dec., 42 mp, mobilat, utilat, bloc 1994, balcon, in curs de amenajare, masina de spalat, **250 €;** ☎0732.009.222

323. **SUDULUI PIATA,** 5 min. de metrou si Sun Plaza, mobilat, utilat, in complex rezidential de lux Jupiter Residence, 1+1 luna garantie, **250 €;** ☎0734.487.591 silverhouse.imobiliare@gmail.com www.silverhouseinvest.ro

324. **SUDULUI PIATA,** Sos. Oltenitei, dec., 41 mp, mobilat, utilat, et. 2, garsoniera noua, balcon, gresie, faianta, parchet, termopan, usa metalica, contoar apa/ gaze, centrala proprie, modern, Bloc nou constructie tip Amvic,Fara animale de companie, **240 €;** ☎0766.360.797 adryanbx@gmail.com

325. **TEI Facultatea de Constructii, dec., 40 mp, mobilat, utilat, an 1984, et. 9/10, cf. 1, exclus agentii, nenegociabil, 250 €; ☎0742.992.190**

326. **TEI** Teiul Doamnei, Lacul Tei, Ghica Tei, semidec., 28 mp, nemobilat, utilat, balcon, etaj 7/10 contorizata, repartitoare, 1+1- comisionul agentiei, **170 €;** ☎0758.098.462 daniel.chican@galaxyimob.ro www.galaxyimob.ro

327. **TEI,** dec., 42 mp, mobilat, utilat, - 3 min. Facultatea de Constructii, 4 min. Parcul Tei, 5 min. Pacul Circului, modern, geam la baie, balcon cu termopan, aer conditionat, ID 196077, **245 €;** ☎0732.555.333/ 0720.722.861 office@activimob.ro www.activimob.ro

328. **TEIUL DOAMNEI,** langa Facultatea de Constructii, inch. garsoniera; ☎0722.385.637

329. **THEODOR PALLADY BULEVARDUL,** semidec., 35 mp, mobilat, utilat, inchiriere garsoniera, confort 1, situata la etajul 6 al unui bloc mixt cu 10 nivele. Garsoniera este la prima inchiriere, **220 €;** ☎0764.143.939 office.levivasimobiliare@yahoo.com

330. **THEODOR PALLADY,** dec., 25 mp, mobilat, utilat, et. 5, prima inchiriere, totul nou, **200 €;** ☎0731.030.261 paul.florea1975@gmail.com

331. **THEODOR PALLADY,** dec., 25 mp, garsoniera, g, f, p, t, usa metalica, renovat recent, utilitati noi, **200 €;** ☎0764.330.911

332. **TIMPURI NOI,** metrou, dec., 45 mp, mobilat, utilat, et. 6/8, mobilata modern, utilata complet, aer conditionat, spatioasa, libera. Vecinatati: Tineretului, Sincai, Unirii, Nerva Traian, Mihai Bravu, Vacaresti, Mircea Voda, Cantemir, OIA 73357, **290 €;** ☎0752.108.965 office@catalog-rezidential.ro www.inchirieri-rapide.ro

333. **TINERETULUI** Sincai, semidec., 32 mp, mobilat, utilat, 3/8, cocheta si moderna renovata nou, termopan, parchet, bloc mixt civilizat, bucatarie utilata: aragaz, frigider, masina automata, aer conditionat, tv, cu balcon, ocazie, libera, **260 €;** ☎0731.877.269

334. **TINERETULUI,** Baladei, dec., 40 mp, mobilat, utilat, cf. I, la parter inalt, cu toate imunatatirile, toata mobila noua, utilata complet, libera, vizite urgent, sunati acum, merita, **250 €;** ☎0728.879.794/ 0721.221.940

335. **TINERETULUI,** in apropiere metrou, dec., 32 mp, mobilat, utilat, proprietar, garsoniera etaj 1/8, utilata si mobilata complet, usa metalica, **280 €;** ☎0722.116.589

336. **TINERETULUI,** la 7-8 min de metrou Tineretului si Timpuri Noi, Cal. Vacaresti, dec., 36 mp, mobilat, utilat, garsoniera complet mobilata si utilata (aragaz, frigider, mas de spalat) cu imbunatatiri: g, f, parchet, termopan, parter inalt, balcon inchis, **250 €/ luna;** ☎0723.871.611 bunea.mirela.imob@gmail.com http://www.galaxyimob.ro

337. **TINERETULUI,** metrou, 40 mp, bloc dupa 1980, mobilata modern, stradala, et.6, neg., **300 €;** ☎0744.325.567/ 0744.754.594

338. **TINERETULUI,** metrou, parc, Vacaresti, dec., 42 mp, mobilat, utilat, et. 2/4, confort 1, an 1987 bloc mixt, gresie, faianta, parchet, termopan, aer conditionat, totul modern, aragaz, frigider, masina de spalat, balcon mare inchis, **230 €;** ☎0743.274.565/ 0756.116.070 office@acorimobiliare.ro www.acorimobiliare.ro

339. **TITAN** 39 mp, mobilat, utilat, inchiriez garsoniera moderna, tinereasca, 3-4 minute metrou, intretinere mica, **185 €;** ☎0735.320.981/ 0762.345.350

340. **TITAN** - Baba Novac, dec., 40 mp, mobilat, utilat, etaj 2/8, modern, gresie, faianta, parchet, termopan, libera, aer conditionat, apropiere Dristor, **230 €;** ☎0728.114.498

341. **TITAN** - Billa, semidec., 25 mp, mobilat, utilat, garsoniera, cf. 2, g, f, p, t, usa metalica, negociabil, **750 L;** ☎0764.330.911

342. **TITAN** -Billa, mobilat, utilat, inch. gars., curata, 1+1, **700 L;** ☎0767.787.992

343. **TITAN** Auchan, in vila noua, cf. 1, etaj 2/2, totul nou, g, f, p, t, centrala, primul chirias, 1+1, **700 L;** ☎0727.424.131/0765.404.303

344. **TITAN** Basarabia, metrou Costin Georgian, dec., 40 mp, mobilat, utilat, 1/8, bloc mixt 1990, gresie, faianta, termopan, usa metalica, mobila moderna, cu aragaz, frigider, fara pat, bucatarie mare, 1 minut de metrou, **200 €;** ☎0743.060.804/ 0723.522.926 contact@stevimobiliare.ro www.stevimobiliare.ro

345. **TITAN** Costin Georgian metrou 5 min., 35 mp, mobilat, utilat, confort 1, etaj 2/10, libera, merita vazuta, bloc reabilitat, **160 €;** ☎0724.864.210

346. **TITAN** Minis, dec., 32 mp, mobilat, utilat, garsoniera confort 1, libera, bloc mixt, etaj 8/10, plata lunar si o luna garantie, merita vazuta, **170 €;** ☎0764.641.758/ 0722.256.664/ 021.242.12.93 cordialimobiliare@yahoo.com www.cordialimobiliare.ro

347. **TITAN** Parc, metrou Titan, Mall Titan, dec., 25 mp, mobilat, utilat, 2/4, bloc stradal, civilizat, gresie, faianta, parchet, t, usa metalica aer conditionat, tot nou (frigider, aragaz, masina spalat, tv net), parcare, zona verde, copaci, **210 €;** ☎0744.882.056 savitchi_victoria@yahoo.com

348. **TITAN** Policlinica - Prisaca Dornei, dec., inch. gars. cf. 1, etaj 5; ☎0735.560.344

349. **TITAN** Postavarul, stradal, intrsectia Postavarul cu 1 Decembrie 1918, la 5-7 min de metrou si 2 min. Ratb, dec., 22 mp, mobilat, utilat, gresie, faianta, termopan, parchet, mobilia noua Ikea, electrocasnice noi nefolosite, p/10, libera, **800 L;** ☎0760.045.141 dariahouse2006@yahoo.com www.dariahouse.ro

350. **TITAN** Potcoava, metrou, 25 mp, mobilat, utilat, garsoniera confort 2 sporit, curata, gresie, faianta, masina de spalat, frigider, aragaz, parter/4, **160 €/luna;** ☎0722.542.692/ 0761.532.117

351. **TITAN** Trapezului, dec., 33 mp, mobilat, utilat, statia de metrou 1 Decembrie 1918, la 4 minute, confort 1, modificata in 2 camere, curata, detalii pe site-ul de agentie, id:CA0039 **200 €/luna;** ☎0726.284.310 contact@alexandrucordea.ro www.alexandrucordea.ro

352. **TITAN,** semidec., 21 mp, mobilat, utilat, recent renovata, vizavi de Billa Postavarului, la 10-12 min. metrou Grigorescu, termopan, parchet, usa metalica, gresie, faianta, intretinere mica, electrocasnice noi.1 luna chirie +1garantie (agent), **750 L;** ☎0724.965.530

353. **TITAN,** Auchan, dec., 38 mp, utilat, garsoniera, cf. 1 sporit, g, f, p, t, usa metalica, contorizata, mobilata modern luxoasa, cuptor microunde, aer conditionat, **220 €;** ☎0764.330.911

354. **TITAN,** Billa, Postavarului, semidec., 20 mp, mobilat, utilat, mobilier in stare buna, amenajata, usa metalica, termopane, parchet, gresie si faianta, aer conditionat, intretinere mica, etaj 2, **150 €;** ☎0748.908.724/ 0762.656.686

355. **TITAN,** Costin Georgian, stradal, 3 min metrou, 26 mp, mobilat, et. 1/4, mobilata, utilata modern, libera, termen lung, cheltuieli foarte mici intretinere, zona superba (vis a vis de liceul Nichita Stanescu) (fara balcon), **185 €;** ☎0724.864.210

356. **TITAN,** Liviu Rebreanu, 32 mp, metrou, langa Mega Image, et. 7, termen lung, nefumator, fara intermediari; ☎0760.591.955

357. **TITAN,** Liviu Rebreanu, Mega Image, 3 minute de metrou, semidec., 32 mp, mobilat partial, utilat partial, confort 1, etaj 9/10, foarte curata, camera nemobilata, bucatarie mobilata, aragaz, gresie, faianta, termopan, contorizata, net, **155 €;** ☎0720.425.031/ 0760.521.671

358. **TITAN,** metrou Costin Georgian, semidec., 33 mp, mobilat, utilat, et. 8/10, mobilata nou, bucataria mobilata si utilata complet, termopan, um, gresie, faianta, parchet, aer conditionat, hota, finisaje deosebite, apropiere: Dristor, Auchan, Minis, Baba Novac, **215 €/ luna;** ☎0722.792.856/ 0720.817.399 office_imobiliar@yahoo.ro anuntimobiliar.ucoz.ro

359. **TITAN,** metrou, Mega Image, semidec., 32 mp, mobilat, utilat, etaj 9/10, bloc mixt, 3 lifturi, gresie, faianta, usa metalica, termopan, aer conditionat, zugravita in lavabila, mobilata si utilata complet, 2 min. metrou si parc, **200 €;** ☎0723.522.926/ 0743.060.804 contact@stevimobiliare.ro www.stevimobiliare.ro

360. **TITAN,** Piata Salajan, mobilat, garsoniera, cf. 1, cu balcon, spatioasa, metrou Grigorescu, 1+1, exclus intermediari, **800 L;** ☎0728.921.887

361. **TITULESCU** dec., 40 mp, mobilat, utilat, inchiriere garsoniera de lux in zona Titulescu - Piata Victoriei, este la et. 6, bloc 2008, pret 400 euro neg., in apropiere magazine ratb, **400 €;** ☎0758.098.001 mihai.bezdedeanu@galaxyimob.ro

362. **TUNARI,** semidec., 36 mp, nemobilat, neutilat, apartamentul este situat in apropiere de Piata Romana, este renovat recent si are tamplarie de termopan. **250 €/luna;** ☎021.424.00.30 office@liadrealestate.com www.LiadRealEstate.com

363. **ULTRACENTRAL,** Splaiul Independentei, Unirea, semidec., 24 mp, mobilat partial, utilat, garsoniera, etaj 5/p+5+m, mobilat/ nemobilat, bucataria mobilata si utilata, balcon, lift, centrala termica, liber, **175 €/ luna;** ☎0771.270.618 2nasimion@gmail.com

364. **UNIREA** Coposu, 50 mp, mobilat, utilat, cf. 1 sporit, etaj 5/8, ultracentral, **320 €/luna;** ☎0746.188.866

365. **UNIRII** in apropiere de Bulevardul Unirea si zona Decebal dec., 41 mp, mobilat, utilat, renovata 2015, aer conditionat, parchet, termopan, usi interioare schimbate, etaj 4/4, bloc constructie 1990, **250 €;** ☎0722.702.564 ioan.rusupfa@gmail.com

366. **UNIRII** Matei Basarab, semidec., 40 mp, mobilat, utilat, bloc nou, centrala proprie, etaj 1/4, prima inchiriere, finisaje superioare, mobila moderna, plita, cuptor + hota, frigider, masina spalat, lcd, aer conditionat, Decebal, Nerva Traian, **350 €;** ☎0752.010.035/ 021.327.56.59 office@confortcasaimobiliare.ro www.confortcasaimobiliare.ro

367. **UNIRII** Mircea Voda, dec., 45 mp, mobilat, utilat, et. 5/8, bloc mixt, totul nou, modern, finisaje de calitate, gresie, faianta, parchet, termopan, um, bucatarie mare patrata, cuptor, plita, hota, frigider, masina spalat, lcd, O. Goga, Nerva Traian, Timpuri Noi, **350 €;** ☎0752.010.041/ 021.327.56.59 office@confortcasaimobiliare.ro www.confortcasaimobiliare.ro

368. **UNIRII** Nerva Traian, dec., 46 mp, mobilat, utilat, bloc 2014, pat matrimonial, canapea, finisaje lux, gresie, faianta, parchet, termopan, fotolii piele, dressing mare, electrocasnice incorporate noi, plita electrica, frigider, apropiere Alba Iulia, Mircea Voda, **300 €;** ☎0744.516.515/ 021.322.31.31 unirii@excesimobiliare.ro www.excesimobiliare.ro

369. **UNIRII** stradal Decebal, dec., 42 mp, mobilat, utilat, bloc mixt, imobil 1990, etaj 6/7, spatioasa si moderna. Vecinatati: Calea Calarasilor, Delea, Muncii, Mihai Bravu, Alba Iulia, Burebista, Vitan, Mall, Zepter, **280 €;** ☎0724.391.930 lucian@matimobiliare.ro www.matimobiliare.ro

370. **UNIRII** stradal Octavian Goga, dec., 42 mp, mobilat, utilat, bloc mixt, imobil 1995, etaj 8/8, spatioasa si luminoasa.Vecinatati: Casa de Pensii, Zepter, Vitan Mall, Nerva Traian, Mircea Voda, Alba Iulia, Decebal, **260 €;** ☎0724.391.930 lucian@matimobiliare.ro www.matimobiliare.ro

371. **UNIRII PIATA,** Politia Udriste, dec., 29 mp, mobilat, utilat, proprietar, et. 4, renovata, (tv. masina spalat, frigider, etc.), centrala apartament, gaz, bloc civilizat, intretinere mica, 1+1, neg., **210 €;** ☎0766.405.817

372. **UNIRII SPLAI** Confort City, dec., 44 mp, mobilat, utilat, intretinere mica, centrala termica, primii chiriasi, etaj 1/9 finisaje superioare, gresie, faianta, parchet, termopan, moderna, canapea extensibila mare, lcd, frigider, masina spalat, parcare, **190 €/luna;** ☎0744.514.513/ 0755.075.900 unirii@excesimobiliare.ro www.apartamentesectorul3.ro

373. **UNIRII,** dec., mobilat, utilat, gars. particular, camera intrare separata. Chirie +intretinere incluse unei persoane, **700 L/luna;** ☎0766.298.410

374. **UNIRII,** 20 mp, mobilat, pentru o singura persoana garsoniera, (1 camera, baie, hol), la curte, etaj 1, intrare separata, strada intrare linistita. Central, Rond Cosbuc, 11 Iunie, Palatul Parlamentului, **150 €;** ☎0720.765.373 andonec@gmail.com

375. **UNIRII,** 3 minute metrou Timpuri Noi, Mircea Voda, Nerva Traian, Splaiul Unirii, stradal, dec., 40 mp, nemobilat, utilat partial, etaj 1/8, bloc mixt, semimobilata, gresie, faianta, parchet, termopan, balcon, contorizata, pretabil firma sau locuit **250 €;** ☎0731.506.668/ 0765.407.175 dolhaimob@yahoo.com

376. **UNIRII,** Camera Comert, Mircea Voda, dec., 42 mp, nemobilat, utilat, ne/mobilata in functie de preferinte, et. 7/8, utilata (aragaz, masina de spalat, frigider) imbunatatiri: g, f, parchet, ac, termopan, balcon inchis, usa met, 4-5 min m. Timpuri Noi, **220 €/ luna;** ☎0723.871.611 bunea.mirela.imob@gmail.com http://www.galaxyimob.ro

377. **UNIRII,** Decebal, Calea Calarasi, Mihai Bravu, dec., 42 mp, mobilat, utilat, gars. mobilat si utilata complet modern, la 2 min. metrou Muncii, arata mai bine la fata locului, merita vazuta, pret negociabil, ocazie, telefon, **280 €/luna;** ☎0722.419.749/ 0765.996.963/ 0749.289.344 stoiangeorge1983@yahoo.co.uk

378. **UNIRII,** Libertatii, Casa Poporului, dec., 42 mp, mobilat, utilat, 7/8, stradala, zugravita, moderna, pat+canapea, lcd nou, frigider nou, masina spalat noua, seriozitatea primeaza 13 Septembrie, Nerva Traian, Universitate Decebal liber 1 februarie, se fac vizionari, **350 €;** ☎0733.137.227/ 0757.520.826 mihai_realestate@yahoo.com

379. **UNIRII,** metrou, Sfanta Vineri, Carrefour, dec., 45 mp, mobilat, utilat, termopan, aer conditionat, masina spalat, contorizata, repartitoare, apometre, foarte spatioasa, vecinatati: metrou Piata Unirii (4 minute pe jos), Bd. Coposu, **300 €;** ☎0728.736.846

380. **UNIRII,** Piata Natiunile Unite, dec., 25 mp, utilat, garsoniera moderna, 1965, et. 3/5, la cheie, nefumatori, negociabil, **350 €;** ☎0721.869.241/ 0741.024.274/ 0723.565.865

381. **UNIRII,** situata stradal vis a vis de Cocor, 3-4 min de Universitate, Unirii, semidec., 25 mp, mobilat, utilat, garsoniera cu vedere pe spate, Centrul Istoric, balcon mare inchis, modern mobilata, complet utilata, ac, et intermediar, renovata, **250 €/ luna;** ☎0723.871.611 bunea.mirela.imob@gmail.com http://www.galaxyimob.ro

382. **UNIRII,** Splai, complex rezidential Confort City, dec., 44 mp, mobilat, utilat, 4/11, centrala proprie, finisaje de lux, utilata/ mobilata complet, modern, aragaz, combina frigorifica, masina spalat, LCD, balcon inchis termopan, intretinere mica, Ratb 223, **260 €;** ☎0752.010.033 office@confortcasaimobiliare.ro www.confortcasaimobiliare.ro

383. **UNIRII,** Splai, Complex Rezidential Confort City, dec., 44 mp, mobilat, utilat, bloc nou, centrala proprie, etaj 1/11, finisaje de calitate, gresie, faianta, parchet, termopan, um, mobilata modern, utilata complet, aragaz, frigider, masina spalat, LCD, libera, **250 €;** ☎0752.010.033/ 021.327.56.59 office@confortcasaimobiliare.ro www.confortcasaimobiliare.ro

384. **UNIVERSITATE** in spate la TNB, langa InterParking, dec., 40 mp, mobilat partial, utilat, imobil fara risc seismic, reabilitat termic, scara civilizata, etaj 2/4, centrala proprie, vezi schita, baie si toaleta separata, renovata, libera, **320 €;** ☎0770.761.503

385. **UNIVERSITATE** Piata, la 5 min. pe jos de metrou Universitate, dec., 35 mp, mobilat, utilat, centrala termica proprie, termopane, aer conditionat, complet mobilata, utilata si contorizata liber, **250 €;** ☎0723.408.129

386. **UNIVERSITATE,** 1 min. metrou, Academiei, semidec., 45 mp, mobilat, utilat, garsoniera dubla, renovata recent, g, f, p, t, um, tv, luminoasa, curata, centrala termica proprie, 3/5, libera, cocheta, ocazie. Vecinatati: Romana, Victoriei, Unirii, Cismigiu, **260 €;** ☎0752.289.028 office@espaco.ro www.espaco.ro

387. **UNIVERSITATE,** Calea Vicroriei, Centrul Vechi, dec., 42 mp, mobilat, utilat, bloc stradal fara risc seismic, 4/8, confort 1 sporit, mare, balcon inchis, renovata, mobilata tineresc, masina de spalat, lcd, aragaz, frigider, contorizata, **250 €;** ☎0749.877.137/ 0758.100.191

388. **VATRA LUMINOASA** apropre de metrou Muncii si lancului, semidec., 33 mp, mobilat, utilat, etaj 3/8, ac, toate imbunatatirile, balcon, libera, disponibila imediat, 1+1. Matei Voievod, Parcul National, **275 €;** ☎0770.151.274 adrian.bazarca@galaxyimob.ro www.galaxyimob.ro

389. **VETERANILOR,** situata la 5 min. de metrou (acces Ratb), semidec., 35 mp, mobilat, utilat, utilata complet, etaj 1, curata, aer conditionat, tv, gresie, faianta, tv, aragaz, frigider, intretinere mica, asteapta locatar, merita vazuta, **230 €;** ☎0724.715.904

390. **VICTORIEI CALEA** vis a vis de Odeon, semidec., 27 mp, mobilat, utilat, proprietar, pe termen lung, bloc consolidat, intrare stradala, vedere pe spatele bl., etaj 4/6, 1+1 garantie. Nu ofer comision agentiilor, **1.100 L/luna;** ☎0766.534.359

391. **VICTORIEI CALEA,** semidec., 27 mp, mobilat, neutilat, apartamente si garsoniere in apropiere de Hotel Radisson, langa Piata Amzei, **250 €;** ☎021.424.00.30 office@liadrealestate.com www.liadrealestate.com

392. **VICTORIEI PIATA** semidec., 25 mp, mobilat, utilat, renovata in ianuarie 2016, mobila moderna Mobexpert/ Ikea - beige/ negru/ alb, bloc reabilitat, 2 lifturi, costuri mici de intretinere (aprox. 60 L vara, 120 L iarna); **300 €;** ☎0732.847.107 oana_miclescu@yahoo.com

393. **VITAN** - Mall - Vlad Dracu, dec., 40 mp, mobilat partial, 1985, gars. et. 4/8, **250 €;** ☎0722.321.021

394. **VITAN** 5 minute de Mall Vitan pe Brandusilor colt cu Zizin dec., 42 mp, mobilat, utilat, cf. 1, bloc 1989, toate imbunatatirile: g, f, p, t, usa metalica, ac, mobila moderna, inclusiv masina de spalat, **230 €;** ☎0734.536.795 www.ibg-imobiliare.ro

395. **VITAN** Auchan, mobilat, utilat, 7/10, cablu tv, net, seriozitate, exclus intermediari, **170 €;** ☎0763.161.553

396. **VITAN** complex Rin Grand Hotel, dec., 45 mp, mobilat, utilat, loc parcare, totul nou **290 €;** ☎0720.880.285 radu1voicu@gmail.com

397. **VITAN** Foisorului, dec., 42 mp, mobilat, utilat, mobilier de calitate modern, amenajata, spatioasa, libera, etaj 2, **200 €;** ☎0748.908.724/ 0762.656.686

398. **VITAN** Mall, semidec., 42 mp, mobilat, utilat, cf. 1 sporit, etaj 3/8, renovata complet, g, f, p, t, UM, zugravita acum, complet modern, plita, microunde, frigider, masina de spalat, LCD tv, AC, apropiere metrou Dristor, P-ta Alba Iulia, contract inreg, **250 €;** ☎0730.412.759 toplistingimobiliare@gmail.com

399. **VITAN** Mall, dec., 42 mp, mobilat, utilat, cf. 1, 6/8, 1990, imbunatatiri: g, f, p, t, um, masina spalat, tv, 5 min. metrou Mihai Bravu, foarte curata, particular, **1.000 L;** ☎0748.210.364/ 0746.083.285

400. **VITAN** Mall, dec., 44 mp, mobilat, utilat, complex 2015, metrou, primii chiriasi, amenajata lux, pat matrimonial piele, centrala proprie,termopan, gresie, faianta, parchet, AC, mobilata/utilata ultramodern, masina de spalat, plita, LCD, parcare, paza, SPA. Negociabil, ☎0766.087.296

401. **VITAN** Mall, metrou Mihai Bravu, dec., 44 mp, mobilat, utilat, p/8, bloc mixt, renovata, gresie, faianta, parchet, termopan, moderna, AC, dressing mare, canapea extensibila, combina frigorifica, aragaz, masina spalat, contorizata, cablu tv, net, apropiere Nerva Traian, **270 €;** ☎0744.516.515/ 0755.075.900 unirii@excesimobiliare.ro www.excesimobiliare.ro

402. **VITAN** Mall, Mihai Bravu, 36 mp, mobilat, et.2/8, spatioasa, curata, renovata, imbunatatiri: gresie, faianta, parchet, termopan, usa metal, A/C, libera, 1+1. Vecinatati: Dristor, Timpuri Noi, Nerva Traian, Octavian Goga, Baba Novac, Dudesti. OIA02290, **230 €;** ☎0731.324.660 office@catalog-rezidential.ro www.inchirieri-rapide.ro

403. **VITAN** Mall, Nerva Traian dec., 42 mp, mobilat, utilat, finisaje de calitate, gresie, faianta, parchet, termopan, usa metalica, mobila moderna, aragaz, frigider, masina spalat, tv, aer conditionat, Unirii, Alba Iulia, Mihai Bravu, **250 €;** ☎0752.010.035/ 021.327.56.59 office@confortcasaimobiliare.ro www.confortcasaimobiliare.ro

404. **VITAN** Zizin mall dec., 42 mp, mobilat, utilat, etajul 2/8, gresie, faianta, parchet, termopan, ac, mobila moderna, ms. de spalat, renovata 2015, zugravita, vecinatati: Unirii, Timpuri Noi, N. Traian, M. Bravu, Dristor, Tineretului, ideal cuplu, libera, **230 €/merital;** ☎0722.156.744/ 0743.579.258 smarius.agentulimobiliar@yahoo.com

Imobiliare închirieri 2 CAMERE

405. **VITAN,** Auchan, semidec., 32 mp, mobilat, utilat, mobilata si utilata, gresie, faianta, parchet, termopan, usa metalica, aragaz, frigider, masina spalat, boiler, apometre, lift, se accepta animale-talie mica, vec: Ratb, libera 1 Februarie, **180 €;** ☎0765.918.982

406. **VITAN,** Foisorului, Mall, 44 mp, mobilat, utilat, particular, recent renovata, et.4/8, **250 €;** ☎0731.992.222/ 0760.835.784

407. **VITAN,** in apropiere de Auchan, la 2 statii Ratb de metrou Nicolae Grigorescu, dec., 30 mp, mobilat, utilat, gasoniera mobilata si utilata complet, **200 €;** ☎0724.693.639

408. **VITAN,** Mall, dec., 41 mp, mobilat, utilat, etaj 1/4, imobil 1992, bloc reabilitat, tamplarie PVC cu geam termopan, usa metalica, mobilata si utilata, orientata catre sud, loc parcare platit la ADP sector 3, **250 €;** ☎0740.188.820 office@vms-cc.ro

409. **VITAN,** Mall, dec., 44 mp, mobilat, utilat, etaj 1/8, libera, renovata recent, balcon inchis, termopan, usa metalica, aer conditionat, gresie, faianta, parchet. Vecinatati: Nerva Traian, Octavian Goga, Mihai Bravu. OIA 70871, **250 €;** ☎0752.099.439 office@catalog-rezidential.ro www.inchirieri-rapide.ro

410. **VOLUNTARI,** gars., in vila, una camera, baie, bucatarie comuna, fara copii; ☎0764.362.257

32 2 Camere IMOBILIARE ÎNCHIRIERI

1. **1 DECEMBRIE 1918,** dec., 60 mp, nemobilat, neutilat, 2 camere, cf. 1, g, f, p, t, usa metalica, renovat, lux, negociabil, **220 €;** ☎0764.330.911

2. **1 DECEMBRIE 1918,** semidec., mobilat, utilat, particular 5 min. metrou, cartier Titan, 2 camere, foarte curat, balcon, geam la baie, vezi poze, spatii depozitare, **1.250 L;** ☎0727.412.986

3. **1 DECEMBRIE 1918,** Liceul de Chimie, dec., 50 mp, nemobilat, utilat, apropiere metrou, bloc reabilitat termic, etaj 3/4, proaspat renovat, totul nou, g, f, p, t, UM, apometre, repartitoare, internet, primul chirias. **220 €;** ☎0720.425.031/ 0760.521.671

4. **1 DECEMBRIE,** dec., 55 mp, mobilat, utilat, 2 minute de metrou, apartamentul este lux, totul nou si frumos, loc de parcare, centrala termica proprie, **300 €;** ☎0765.019.954

5. **1 MAI** -Averescu, semidec., 50 mp, mobilat, utilat, apartament 2 camere, imobil 1986, reabilitat termic, totul nou, renovat, parter, 102045; **400 €;** ☎0745.111.510/ 0742.103.080 isabela.cocis@neocasa.ro www.neocasa.ro

6. **1 MAI** Ion Mihalache, semidec., 56 mp, nemobilat, neutilat, et. 1/3, imobil tip vila, renovat 2016 cu parchet, termopan, usi noi, instalatii noi, ac, centrala proprie. Vecinatati: Domenii, Bucurestii Noi, Grivitei, Romexpo. Pretabil doar birouri. Pret fara TVA, **375 €;** ☎0742.589.937/ 0727.100.380 office@revest.ro www.revest.ro

7. **1 MAI** metrou, 55 mp, mobilat, utilat, et. 2/7, recent renovat, totul modern, aer conditionat, masina de spalat, frigider, aragaz, balcon. Pajura, Bucurestii Noi, Piata Presei, Turda, Ion Mihalache, Aviatorilor, Victoriei. OIA 30744, **300 €/luna;** ☎0737.504.517 office@catalog-rezidential.ro www.inchirieri-rapide.ro

8. **1 MAI,** semidec., 38 mp, mobilat, utilat, 5 minute de la statia de Metrou 1 Mai, 2 camere, cladire clasa energetica A, instalatii noi, tamplarie termopan, **270 €;** ☎021.424.00.30 office@liadrealestate.com www.liadrealestate.com

9. **1 MAI,** dec., 62 mp, mobilat, utilat, bloc reabilitat, 2 camere, complet renovat, dotat la cheie, aer conditionat, masina rufe, masina vase, loc parcare rezervat, **340 €;** ☎0755.335.562 happyhome21@yahoo.com

10. **1 MAI,** 1 min. de gura de metrou 1 Mai, 5 km de Piata Victoriei, dec., 65 mp, mobilat, utilat, modern, etaj 3/10, loc de parcare, **315 €;** ☎0765.019.954

11. **1 MAI,** Bd. Expozitiei, apartament 2 camere, dec., 1 garsoniera vila curte + 1 casa 3 camere, garaj, singur curte, mobilate complet; ☎0720.941.128

12. **1 MAI,** Ion Mihalache 315, dec., 70 mp, mobilat, utilat, proprietar, constructie 2009, gresie, faianta, parchet, termopan, centrala, usa metalica, terasa mare, mobilat si utilat complet, negociabil, **420 €/ luna;** ☎0788.767.777 calexhaihui@yahoo.com

13. **1 MAI,** Piata Domenii, Alexandru Constantinescu, semidec., 57 mp, mobilat, utilat, 1/4, apartament 2 camere, elegant, nou renovat, nou mobilat, utilat, liniste, verdeata, foarte civilizat, zona foarte selecta, seriozitate, termen lung, neg., **350 €;** ☎0722.274.245 grup_eurobric@yahoo.com

14. **13 SEPTEMBRIE** Marriott, 70 mp, mobilat, 7/10, modern, Jacuzzi, A/C. **450 €;** ☎0721.157.677 immobil4u@yahoo.com www.immobil4u.com

15. **13 SEPTEMBRIE** Panduri, dec., 61 mp, mobilat, utilat, etaj 3/8, modern, renovat 2014, **310 €;** ☎0755.335.562/ 021.794.95.70 happyhome21@yahoo.com

16. **13 S

Imobiliare închirieri 2 CAMERE

81. **BERCENI,** Piata Resita, semidec., 40 mp, mobilat, utilat, parter, curat, aer conditionat, gresie, parchet, termopan, parcare, liber, **200 €;** ☎0734.352.036 casaperdueconsulting@yahoo.com

82. **BERCENI,** Selgros aproape de Grand Arena, dec., 60 mp, mobilat, utilat, confort 1, lux, etaj 2/3, in bloc nou finisat, totul nou, contorizat complet, centrala, loc parcare avans 1+1, liber, zona rezidentiala, poze reale, avans 1+1, **280 €/ luna;** ☎0769.179.338/ 0728.106.613 avantageimobiliare@gmail.com www.avantageimobiliare.ro

83. **BERCENI,**apropiere Piata Resita, 40 mp, mobilat, complet mobilat si utilat, **230 €/luna;** ☎0731.668.478

84. **BOBOCICA,** Vitan, Rm. Sarat, Auchan, dec., 45 mp, mobilat, utilat, etaj 3, centrala proprie, termopan, g, f, p, ac, um, usi noi, liber, semistradal, izolat, merita vazut, poze reale , **275 €;** ☎0728.934.654 matei_minel@yahoo.com

85. **BRAGADIRU,** Leroy Merlin, Haliu, str. Smaraldului, dec., 80 mp, mobilat, utilat, lux, modern, centrala proprie, 2 balcoane, lift, etaj 2/4, 2 locuri parcare, statie Ratb in fata blocului, parc pt. copii, zona deosebita, lcd, **290 €;** ☎0753.014.509

86. **BRANCOVEANU** Huedin, semidec., 68 mp, mobilat, utilat, 3 camere transformat in 2 camere, bucataria open-space, et 4/10, 2 balcoane, mobilat modern, frigider aragaz masina spalat centrala termica proprie, G+F parchet termopan, acces metrou 10 minute, **300 €/luna;** ☎0722.555.660/ 0764.677.077 advaimob@yahoo.com www.advaimob.ro

87. **BRANCOVEANU** Huedin, semidec., 45 mp, mobilat, utilat, confort 2 sporit, etaj 3/4, balcon, masina de spalat, lux, rog seriozitate, 15 minute metrou C-tin Brancoveanu, 1+1 garantie, **200 €;** ☎0733.573.000/ 0765.025.527

88. **BRANCOVEANU,** semidec., 38 mp, mobilat, utilat, stradal, 2 camere, confort 2, 2/4, imbunatatiri, 1+1, **260 €;** ☎0768.172.981/ 0733.383.900/ 0768.509.570/ 0733.381.880

89. **BRANCOVEANU,** Berceni, dec., 55 mp, mobilat, utilat, mobilat si utilat complet, renovat, finisaje interior de calitate, spatios, AC. Vec: Piata Sudului, Sun Plaza, Vacaresti, Eroii Revolutiei, Tineretului, Oltenitei, Aparatorii Patriei. OIA 71362, **260 €;** ☎0737.504.517 office@catalog-rezidential.ro www.inchirieri-rapide.ro

90. **BRANCOVEANU,** Secuilor, mobilat, inchiriez apartament 2 camere, utilat modern; ☎0729.579.112

91. **BUCUR OBOR** 5 min. metrou Obor, vis-a-vis Kaufland, dec., 54 mp, mobilat, utilat, stradal, bloc reabilitat, etaj 5/10, termopan, balcon mare, foarte curat, calduros, pe mijloc, liber, **270 €;** ☎0730.928.310

92. **BUCURESTII NOI** dec., 55 mp, mobilat, utilat, centrala proprie, etaj 3, c-tie 2014, mobila lux, aragaz, frigider, masina de spalat, aer conditionat. Bazilescu, Jiului, Damaroaia, Pajura, 1 Mai, Mihalache, Grivita, Piata Presei, **350 €;** ☎0734.162.616 armoniaimob@gmail.com

93. **BUCURESTII NOI,** semidec., 60 mp, mobilat, utilat, apartament 2 camere, zona foarte buna, rezidentiala, fara blocuri in apropiere. Loc parcare. Intr-o vila etaj 1, **270 €;** ☎0731.300.030/ 0741.464.214 gabriel.tentantimobiliare@yahoo.com www.tentantimobiliare.ro

94. **BUCURESTII NOI,** 4 min. de metrou si parc Bazilescu, dec., 54 mp, mobilat, utilat, bloc nou, complet mobilat si utilat modern, ac, centrala proprie, **350 €;** ☎0758.648.785 adelina.titiriga@gmail.com

95. **BUCURESTII NOI,** metrou Bazilescu, dec., 50 mp, mobilat, utilat, imobil nou, mobilat modern si utilat complet, centrala proprie, aer conditionat, liber. Vecinatati: Jiului, Chitila, Pajura, 1Mai, Mihalache, Grivita, Expozitiei, Bld. Gloriei. OIA 54482, **300 €;** ☎0752.108.965 office@catalog-rezidential.ro www.inchirieri-rapide.ro

96. **BUCURESTII NOI,** Parc Bazilescu, la 1 minut de metrou, semidec., mobilat, utilat, proaspat renovat, absolut totul nou, confort 1, mobila noua, utilat nou (masina de spalat, aragaz, frigider, tv) catv, net. Imbunatatiri: g, f, p, t, um, **300 €;** ☎0762.079.095

97. **BUCURESTII NOI,** Straulesti, nemobilat, inchiriez doua camere cu bucatarie si baie, renovat, **110 €;** ☎0729.409.331

98. **CALARASI** -Piata Muncii, semidec., mobilat, utilat, cf. 1, 6/10, g, f, p, t, liber stradal, **1.150 L;** ☎0765.404.301

99. **CALARASILOR CALEA,** dec., mobilat, utilat, confort 1, 4/7, **400 €;** ☎0726.455.926

100. **CALEA PLEVNEI,** 44, langa Facultatea de Drept si stomatologie,3 minute de la gura de metrou, dec., 50 mp, mobilat, utilat, etajul 4/7, **450 €;** ☎0722.345.556 zytce30r@gmail.comâ??

101. **CAMIL RESSU,** metrou Ilioara, dec., utilat, cf. 1, 7/8, modern, 1+1 garantie, **1.200 L;** ☎0723.723.485/ 0766.448.008

102. **CAMPIA LIBERTATII** Baba Novac, parc A. I. Cuza, semidec., 57 mp, mobilat, utilat, 1/10, renovat, liber, 3 parcuri la 5-8 min., spital de copii 4 min. cu masina, metrou 15 min, RATB - 5 min - 70, 79, 311 si 56. Proprietar, **300 €/luna;** ☎0755.114.223

103. **CANTEMIR** Budapesta, Tineretului, dec., 54 mp, mobilat, utilat, 2 camere, renovat 2014, **315 €;** ☎0755.335.562 happyhome21@yahoo.com

104. **CANTEMIR,** ultracental, dec., 44 mp, mobilat partial, etaj 1/7, renovat, mobilat/ nemobilat, bucatarie mobilata si utilata, ultracentral, toate utilitatile, disponibil de la 1 februarie, **375 €/ luna;** ☎0771.270.618 2nasimion@gmail.com

105. **CAPITALE,** dec., 78 mp, mobilat, utilat, lux, nou, centrala proprie, aer conditionat, renovat, liber. Vec: Lascar Catargiu, Romana, Dorobanti, Aviatorilor, Mihalache, **480 €;** ☎0755.335.562 happyhome21@yahoo.com

106. **CISMIGIU,** dec., 53 mp, mobilat, utilat, vedere stradala, 2 cam, sufragerie, dormitor + camaruta locuibila, 2 balcoane, aer conditionat, usa metalica, gresie, faianta, t, parchet, etaj 4/8, **330 €;** ☎0765.532.951

107. **COLENTINA** adiacent Fabrica de Gheata 2, etaj 3/10, mobilat clasic, gaz separat, transport 21, 66, 182, 682, 282, pret neg.; ☎0730.256.680

108. **COLENTINA** Complex Rezidential Rosen Garden dec., 66 mp, mobilat, utilat, apropriere metrou, et. 3, parcare+ boxa, negociabil; **375 €;** ☎0745.343.982

109. **COLENTINA** Doamna Ghica intersectie, dec., 54 mp, mobilat, utilat, bloc stradal, 2 camere confort1, 2/10, liber, cu imbunatatiri, merita vazut, **1.200 L;** ☎0728.848.431/ 0764.641.758/ 0722.912.924 cordialimobiliare@yahoo.com www.cordialimobiliare.ro

110. **COLENTINA** McDonalds, dec., 56 mp, mobilat, utilat, etaj 1/8, spatios, curat, renovat recent, imbunatatiri: gresie, faianta, parchet, termopan, AC, usa metal, liber, 1+1. Vecinatati: Doamna Ghica, Fundeni, Plumbuita, Obor, Lacul Tei, Teiul Doamnei. OIA65769, **350 €;** ☎0731.324.660 office@catalog-rezidential.ro www.inchirieri-rapide.ro

111. **COLENTINA** sectia 7, dec., 57 mp, mobilat, utilat, Et. 2/8, curat, spatios, renovat, imbunatatiri: gresie, faianta, parchet, ac, termopan, liber, 1+1. Vecinatati: Doamna Ghica, Obor Metrou, Mosilor, Iancului, Lacul Tei, Stefan cel Mare. OIA74089, **290 €;** ☎0731.324.660 office@catalog-rezidential.ro www.inchirieri-rapide.ro

112. **COLENTINA** Teiul Doamnei, mobilat, utilat, ap. 2 cam. cf. 1, modern, renovat, totul nou, **300 €;** ☎0728.848.431/ 0764.641.758

113. **COLENTINA** Voluntari, Andronache Hidra Residence, dec., 60 mp, mobilat, utilat, 1/6, bloc nou 2011, parcare subterana 2 locuri, imb, g, f, p, um,termopan, centrala proprie, modern, 1+1, **250 €;** ☎021.688.08.67/ 0722.614.867/ 0723.947.833

114. **COLENTINA** zona, McDonalds, mobilat, proprietar inch. ap. 2 camere, **300 €;** ☎0721.933.061/ 0724.652.360

115. **COLENTINA,** dec., 50 mp, mobilat, utilat, bloc nou, complex rezidential rose garden, lux, loc parcare, tv Samsung, paza permanenta bgs, etaj 4/8, vecinatati pipera, floreasca, dorobanti, nord, metrou 10 min proprietar, **390 €;** ☎0723.183.968

116. **COLENTINA,** dec., 52 mp, mobilat, utilat, etajul 7/10, mobilier nou dormitor, 2 aparate aer conditionat, balcon inchis, g, f, t, p, usa metalica, loc parcare, liber, **260 €/luna;** ☎021.243.43.78/ 0799.552.551

117. **COLENTINA,** Avion, Fundeni, Spital, dec., 64 mp, mobilat, utilat, bloc nou, et. 3, centrala proprie, loc parcare, accept straini, 2 balcoane, mobilat si utilat complet, mobila si finisaje de calitate, liber, 1+1. Vec: Dragonul Rosu, Andronache, D-na Ghica, Tei, Obor, **270 €;** ☎0768.603.033 cristi.tanase@galaxyimob.ro www.galaxyimob.ro

118. **COLENTINA,** Muntii Buzaului 26, 50 mp, 2 cam., mobilat, alte detalii telefonic, la curte, disc., **250 €;** ☎0765.862.349/ 0765.916.755

119. **COLENTINA,** Rose Garden, dec., 69 mp, mobilat, utilat, complex nou 2009, etaj 3/11 suprafata generoasa 69 metri patrati, amenajat complet, mobilat si utilat modern, 2 balcoane, boxa, loc parcare, apropiere statia de metrou Obor, **375 €;** ☎0733.815.097

120. **CONSTANTIN BRANCOVEANU** Bd., dec., 40 mp, mobilat, utilat, la 3 statii ratb de metrou, chiar la bulevard, mobilat modern, utilat, se plateste luna in curs+2 luni garantie, **270 €;** ☎0720.000.155

121. **COSMOPOLIS,** semidec., 40 mp, mobilat, utilat, 2 camere cu bucatarie deschisa situat in ansamblul rezidential. Apartamentul este situal la etajul doi, are 40 m, ansamblul este dotat cu piscine, parc, magazine, zone de relaxare, paza, **290 €;** ☎0722.539.529 mihai.rusti@olimob.ro www.olimob.ro

122. **COTROCENI** Parc Romniceanu, Academia Militara, dec., 80 mp, mobilat, utilat, etaj 2, confort 1, 1 dormitor, living, sufragerie, dormitor, baie si grup sanitar, cu imbunatatiri recente, luminos. Ideal familie/ cuplu. Termen 3 luni, **400 €;** ☎0721.631.950 contact@goodestate.ro www.goodestate.ro

123. **COTROCENI,** Afi Mall, Bd. Timisoara, semidec., 54 mp, mobilat, utilat, 3/4, mobilat si utilat complet, aer conditionat, termopan, gresie, parchet, zona linistita, 5 min. de metrou Politehnica, aproape Razoare, Sebastian, Drumul Taberei, **300 €;** ☎0726.601.072 oferte1@yahoo.com

124. **COTROCENI,** ANEFS, dec., 40 mp, mobilat, utilat, demisol, 2 camere in vila, mob, baie, bucatarie, ideal studenti, cuplu tineri, intretinere mica, internet, 2 min de metrou Eroilor **170 €;** ☎0744.505.999/ 0764.110.567 alexandru@k-imobiliare.ro www.k-imobiliare.ro

125. **COTROCENI,** Carrefour Orhideea, dec., 70 mp, mobilat, utilat, 1/ 6, imobil 2010, proaspat renovat, 70 mp utili, finisat lux, spatii vitrate mari, mobilat ultramodern, dressing urias loc parcare. Stirbei Voda, Victoriei, Titulescu, Plevnei, regie, **440 €;** ☎0723.592.310 office@pfa-imob.ro

126. **COTROCENI,** Eroilor, Intrarea Portocalelor, semidec., 60 mp, mobilat, utilat, utilitatile sunt noi, centrala proprie, langa Gradina Botanica, max. 5 min. metrou Grozavesti, intretinere foarte mica, renovat recent, curat, ocazie, **250 €/luna;** ☎0765.996.963/ 0749.289.344/ 0722.419.749 stoiangeorge1983@yahoo.co.uk

127. **COTROCENI,** Orhideea, Carrefour, Splaiul Independentei, 80 mp, mobilat, utilat, bloc nou complex rezidential 2009, mobilat lux, centrala proprie, ac, masina spalat, loc parcare garaj, vecinatati: Stirbei Voda, Plevnei, Eroilor, Orhideea Gardens, **600 €;** ☎0728.736.846

128. **CRANGASI,** 3 min. de metrou, dec., 56 mp, mobilat, utilat, 2 camere, renovat total 2014, **300 €;** ☎0755.335.562/ 021.794.95.70 happyhome21@yahoo.com

129. **CRANGASI,** 6 minute metrou, 3 minute parc, dec., 55 mp, mobilat, utilat, etaj 1/4, mobilat si utilat complet, canapea extensibila, pat dublu, disponibil imediat, 1 loc de parcare ADP, negociabil, **320 €;** ☎0736.371.738

130. **DECEBAL** 60 mp, mobilat, utilat, Proprietar inchiriez apartament 2 camere, bulevardul Decebal, cu toate imbunatatirile, mobilat, utilat, exclus agentii. ☎0766.531.356/ 0766.531.356

131. **DECEBAL** DV24, Delea Veche, semidec., 50 mp, mobilat, utilat, bloc 2011, modern, 7/9, centrala bloc, aer conditionat, tv, contract, Calarasilor, Matei Basarab, Muncii, Unirii, Alba Iulia, Horoscop, Coposu, Mihai Bravu, Vitan, Nerva, Goga, Dristor, Universitate, **450 €/bloc2011;** ☎0784.135.175

132. **DECEBAL,** dec., 68 mp, mobilat, utilat, ap. 2 cam., constr. 1989, 3/4, ☎0722.291.367

133. **DECEBAL,** dec., 70 mp, mobilat, utilat, stradal, lux, etaj 3, finisaje superioare, lux, loc de parcare ADP, Alba Iulia, Muncii, Burebista, **375 €;** ☎0765.019.954

134. **DECEBAL,** Alba Iulia, dec., 61 mp, mobilat, utilat, liber, renovat recent, balcon inchis, termopan, gresie, faianta, parchet, usa metalica, 2x aer conditionat. Vecinatati: Unirii, Piata Muncii, Nerva Traian. OIA 17203, **400 €;** ☎0752.099.439 office@catalog-rezidential.ro www.inchirieri-rapide.ro

135. **DECEBAL,** Calea Calarasilor, dec., 65 mp, mobilat, utilat, mobilat ultramodern, lux, utilat complet, termopan, ac, masina spalat, lcd, foarte curat, liber, vecinatati: Alba Iulia - Unirii, metrou Piata Muncii, Mhai Bravu, poze reale, **400 €;** ☎0728.736.846

136. **DECEBAL,** Voronet, semidec., 68 mp, mobilat, utilat, etaj 4/4, contorizat, renovate, nou, modern, elegant, gresie, faianta, parchet, termopan, aer conditionat, liber din 01 decembrie 2015, **350 €;** ☎0722.344.161

137. **DECEBAL,** Voronet, semidec., 68 mp, mobilat, utilat, etaj 4/4, contorizat, renovate, nou, modern, elegant, gresie, faianta, parchet, termopan, aer conditionat, liber din 01 decembrie 2015, **350 €;** ☎0722.344.161

138. **DIHAM** Str. Cernauti, dec., 56 mp, mobilat, inch. ap. 2 cam., etaj 5, **270 €;** ☎0744.370.675

139. **DIMITRIE LEONIDA** metrou, Sud Garden, dec., 56 mp, nemobilat, utilat, 2 camere, 1/4, gresie, faianta, parchet, termopan, um, centrala termica, 2015, parcare, **1.000 L;** ☎0745.004.308

140. **DIMITRIE LEONIDA,** metrou, dec., 35 mp, nemobilat, utilat, bloc nou, curte 40 mp, confort 1, parter/5, se poate mobila la cerere, frigider, aragaz, masina de spalat, proprietar; ☎0766.689.880

141. **DOAMNA GHICA,** dec., mobilat, utilat, particular, 2 camere, imbunatatiri, gresie, faianta, parchet, t, usi noi, renovat recent, **250 €;** ☎0786.894.046/ 0726.403.163

142. **DOAMNA GHICA,** Rond, dec., 50 mp, mobilat, utilat, mobilat si utilat modern, imbunatatiri: centrala termica, gresie, faianta, parchet, termopan, usa metalica. Vecinatati: Obor, Fundeni, Lacul Tei, Teiul Doamnei, Colentina, **270 €;** ☎0752.099.439 office@catalog-rezidential.ro www.inchirieri-rapide.ro

143. **DOMENII** Ion Mihalache, semidec., 50 mp, mobilat, utilat, imobil nou, zona linistita, masina de spalat, tv, aer conditionat, masina de spalat vase, **400 €;** ☎0743.812.972

144. **DOROBANTI -Beller dec., 55 mp, mobilat, utilat, apartamentul se afla la etajul 2/4, este spatios, cu tot confortul necesar. Loc de parcare aferent in fata geamului, Tentant Imobiliare, 460 €; ☎0728.330.207 stelian.decu@yahoo.com**

145. **DOROBANTI** /Floreasca, semidec., 55 mp, mobilat, utilat, parter/4, reabilitat, mobilat si utilat modern, AC, spatios, aproape de parc. Vec: Herastrau, Primaverii, Aviatiei, Victoriei, Nordului, Baneasa, **370 €;** ☎0744.484.641/ 0744.150.002

146. **DOROBANTI** Beller, dec., 55 mp, mobilat, utilat, et. 2/4, reabilitat, mobilat si utilat modern, aproape de parc. Vec.: Floreasca, Herastrau, Primaverii, Aviatorilor, Aviatiei, **450 €;** ☎0744.484.641/ 0744.150.002

147. **DOROBANTI** Chocolat, Beller, Nicolae Constantinescu, dec., 53 mp, mobilat, utilat, p/4, bloc reabilitat, um, ac, p, tv, zona verde, linistita, liber 1 februarie, vecinatati: Capitale, Aviatorilor, Floreasca, Perla, **500 €;** ☎0758.074.444/ 021.210.76.00 valigeorgescu88@gmail.com www.sweet-homeimob.ro

148. **DOROBANTI,** semidec., 60 mp, mobilat, utilat, etaj 1/9, recent renovat la standarde ridicate. Mobila designer, utilat nou, aer conditionat, hota, plita, cuptor, frigider Whirlpool. Posibilitate parcare in zona, primul chirias **650 €;** ☎0732.535.415

149. **DOROBANTI,** 70 mp, nemobilat, neutilat, etaj 3, logie panorama frumoasa, bloc izolat termic, 5 min. metrou Stefan cel Mare, Piata Victoriei, Floreasca, Piata Dorobanti, ASE, http://www.westmount-imobiliare.ro/inchiriere-apartament-2-camere-dorobanti-450-euro 63834 **450 €;** ☎0752.037.000 gloria.pascu@westmount.ro www.westmount-imobiliare.ro

150. **DOROBANTI,** dec., 65 mp, mobilat, utilat, lux, nou, centrala proprie, aer conditionat, renovat, liber. Vec: Lascar Catargiu, Romana, Dorobanti, Aviatorilor, Mihalache, **420 €;** ☎0755.335.562 happyhome21@yahoo.com

151. **DOROBANTI,** semidec., 60 mp, mobilat, utilat, super elegant, renovat la standarde ridicate, mobilat si utilat lux, etajul 4/9. Zona selecta, **600 €;** ☎0732.535.415

152. **DOROBANTI,** Beller dec., 60 mp, mobilat, utilat, parter/4, an constructie 1986, apartamentul este renovat recent, mobilat si utilat modern, zona foarte linistita, 500 m metrou Aviatorilor, liber, **440 €;** ☎0729.576.490 rvestatedorobanti@gmail.com

153. **DOROBANTI,** Beller, dec., 54 mp, utilat, 2 camere, etaj 3/4, imobil 1981, reabilitat 2013, renovat, mobilat modern, finisaje de foarte buna calitate, id 74192, **390 €;** ☎0745.111.510/ 0742.103.080/ 021.312.71.71 isabela.cocis@neocasa.ro www.neocasa.ro

154. **DOROBANTI,** Beller, dec., 52 mp, mobilat, utilat, zona deosebita, pozitionare excelenta, stradal retras, liniste, bloc civilizat 1987, reabilitat termic, dec., renovat integral, finisaje superioare, dotat complet, totul de calitate, AC, toate facilitatile, **500 €;** ☎0726.616.916 agilimobiliare@gmail.com

155. **DOROBANTI,** Beller, Banca Transilvania, dec., 60 mp, mobilat, 3/4, mobilat modern, nou Ikea, Tv LCD, 2 A/C, **500 €;** ☎0721.157.677 immobil4u@yahoo.com www.immobil4u.com

156. **DOROBANTI,** Capitale, Perla, Primaverii, dec., 66 mp, mobilat, utilat, etaj 2/10, ultramodern, loc de parcare ADP, centrala termica proprie, finisaje superioare, Victoriei, Aviatiei, **380 €;** ☎0765.019.954

157. **DOROBANTI,** Perla, 55 mp, mobilat, utilat, renovat recent, etaj 1/10, bloc reabilitat termic, mobilat si utilat complet modern, 3 balcoane inchise, masina de spalat. Vec: Victoriei, Romana, Aviatorilor, Primaverii, Floreasca, Kiseleff. OIA 74177, **380 €;** ☎0737.504.517 office@catalog-rezidential.ro www.inchirieri-rapide.ro

158. **DOROBANTI,** Perla, Floreasca, dec., 115 mp, mobilat partial, utilat partial, 3/3, constructie 2014, finisaje lux, parcare subterana, 3 AC, centrala proprie nou, vecinatati: Stefan cel Mare, Victoriei, **1.000 €;** ☎0723.460.200/ 021.210.76.00 sweethome_imob@yahoo.com

159. **DOROBANTI,** str. Amman, dec., 40 mp, mobilat, utilat, bloc 1970, etaj 6/9, spatios, renovat recent, foarte curat, aer conditionat, internet si cablu tv, liber acum, aproape de ASE, langa metrou, **330 €/luna;** ☎0723.545.526 primaimobiliare-victor@gmail.com

160. **DOUA** dec., 60 mp, camere, 1980, et. 5, liber, proprietar, pt. firma, vedere Calea Mosilor, renovat, intrare din bulevard, **400 €;** ☎0723.030.208/ 0753.068.674

161. **DOUA semidec., 50 mp, mobilat, utilat, camere, constructie 2010, bloc P+2, renovat si utilat lux, internet, tv, terasa, centrala proprie, loc parcare aferent apartamentului, langa penny market, strada Antigua nr 1, 270 €/luna; ☎0755.044.242**

162. **DRISTOR** K[illegible]aufland, metrou 5 minute, dec., 58 m[illegible] 5/8, mobilat si utila[illegible] tat, mobilite imbun[illegible] Vecinatati: Vitan[illegible] Bravu, Baba No[illegible] Grigorescu. OIA[illegible] ☎0731.324.660[illegible] tial.ro www.[illegible]

163. **DRISTO**[illegible] metrou, dec., 60 [illegible] 2 camere, 4/[illegible] aragaz, frigider[illegible] internet, ved[illegible] **250 €**[illegible]

164. **DRIS**[illegible] mobilat, utilat[illegible] renovat, in[illegible] 1+1. Acces t[illegible] market. V[illegible] Bravu, Ba[illegible] Grigore[illegible] ☎0731.3[illegible] tial.ro[illegible]

165. **DI**[illegible] stradal, se[illegible] vedere s[illegible] jul 5/8, [illegible] sie, fai[illegible] mobile, liber, te[illegible] mobila, **240 €;** ☎0728[illegible] office@ramax.ro

166. **DRISTOR** Kaufland, metrou 5 minute, dec., 58 mp, mobilat, utilat, etaj 5/8, mobilat si utilat, modern, bloc reabilitat, mobilite imbunatatiri, ac, liber, 1+1. Vecinatati: Vitan Mall/Auchan, Mihai Bravu, Baba Novac, Parc Ior, Nicolae Grigorescu. OIA 74203, **300 €/ luna;** ☎0731.324.660 office@catalog-rezidential.ro www.inchirieri-rapide.ro

163. **DRISTOR** McDonald`s chiar la metrou, dec., 60 mp, mobilat partial, utilat, 2 camere, 4/10 confort 1, g, f, p, t, um aragaz, frigider, masina spalat, televizor, internet, vedere stradala, balcon mare, **250 €;** ☎0762.627.606

164. **DRISTOR** metrou, dec., 58 mp, mobilat, utilat, etaj 8/10, mobila moderna renovat, imbunatatiri, contorizat, liber, 1+1. Acces transport, scoala, piata, supermarket. Vecinatati: Vitan Mall, Mihai Bravu, Baba Novac, Parc Ior, Nicolae Grigorescu. OIA 47688, **330 €;** ☎0731.324.660 office@catalog-rezidential.ro www.inchirieri-rapide.ro

165. **DRISTOR** metrou, Rm Valcea, stradal, semidec., 55 mp, nemobilat, utilat, vedere spate, chiar langa benzinarie, etajul 5/8, bucatarie mobilata, parchet, gresie, faianta, la cerere se poate aduce si mobile, liber, termen lung, se poate si mobila, **240 €;** ☎0728.777.132 office@ramax.ro

166. **DRISTOR** Mihai Bravu Vitan, dec., 55 mp, mobilat, utilat, cf. 1, etaj 5/8, renovat, pachet, gresie, faianta, termopane, usa metalica, liber, curat, zona buna. Mihai Bravu, Titan, Baba Novac, Muncii, Iancului, Tineretului, Nerva Traian, Berceni, **300 €;** ☎0755.600.060 sorin.ion@reian.ro www.reian-imobiliare.ro

167. **DRISTOR** Mihai Bravu, Kebap, metrou 3 min., semidec., 50 mp, mobilat, utilat, etaj 10, complet modern, aer conditionat, tv, Muncii, Vitan, Calarsilor, Matei Basarab, Decebal, Alba Iulia, Burebista, Unirii, Baba Novac, **350 €/modern;** ☎0784.135.175

168. **DRISTOR,** dec., 55 mp, mobilat, utilat, 2 cam, etaj 1, reabilitat termic, modern, gresie, faianta, parchet, t, balcon, metrou Dristor 1 min, Mc`Donalds, piata, magazine, contr. Adm Financ., **300 €;** ☎0725.084.444/ 021.210.76.00 ancasweethome@gmail.com www.sweet-homeimob.ro

169. **DRISTOR,** dec., 57 mp, mobilat, utilat, et. 1/10, stradal, 3 min. de metrou, recent renovat, utilat, **400 €;** ☎0726.568.187

170. **DRISTOR,** 5 min. metrou, dec., 58 mp, mobilat, utilat, gresie, faianta, parchet, termopan, usa metalica, mobilat utilat modern, zugravit recent, foarte curat, et. 2/10, liber, **300 €;** ☎0769.255.770 florin_imb@yahoo.com

171. **DRISTOR,** 5 minute de metrou, dec., 58 mp, mobilat, utilat, 2 camere, etaj 2/8, renovat 2014, **300 €;** ☎0755.335.562/ 021.794.95.70 happyhome21@yahoo.com

172. **DRISTOR,** Camil Ressu, 1 minut de metrou Dristor 2, dec., 60 mp, mobilat, utilat, etaj 1/10, centrala termica, loc de parcare, modern, **300 €;** ☎0765.019.954

173. **DRISTOR,** metrou, Rm Valcea, stradal, semidec., 55 mp, nemobilat, neutilat, vedere spate, chiar langa benzinarie, etajul 5/8, bucatarie mobilata, parchet, gresie, faianta, la cerere se poate aduce si mobile, liber, termen lung, **240 €;** ☎0728.777.132 office@ramax.ro

174. **DRISTOR,** Mihai Bravu, dec., 57 mp, mobilat, utilat, et. 5/8, finisaje moderne, gresie, faianta, parchet, termopan, usa metalica, aragaz, frigider, masina spalat, tv, aer conditionat, balcon inchis termopan, vec: Vitan Mall, Baba Novac, **260 €;** ☎0743.272.303/ 021.327.56.59 office@confortcasaimobiliare.ro www.confortcasaimobiliare.ro

175. **DRISTOR,** Mihai Bravu, Dristor Kebap, metrou 3 min., semidec., 50 mp, mobilat, utilat, etaj 10, mobilat/utilat complet modern, aer conditionat, tv, Muncii, Vitan, Calarsilor, Matei Basarab, Decebal, Alba Iulia, Burebista, Unirii, Baba Novac, **350 €/modern;** ☎0784.135.175

176. **DRISTOR,** Piata Ramnicu Sarat, 5 minute de metrou, dec., 65 mp, mobilat, utilat, confort 1, zona linistita, zona verde, bloc 4 nivele, etaj 1, negociabil, liber, proprietar, se poate viziona, **300 €;** ☎0722.539.184

177. **DRUMUL SARII,** Afi Mall, 13 Septembrie, dec., 60 mp, mobilat, utilat, centrala proprie, amenajat modern, complet mobilat si utilat, imbunatatiri multiple, acces rapid Sebastian, Panduri, Izvor, Eroilor, Afi Mall, Drumul Taberei, merita vazut, **1.250 L;** ☎0724.302.336

178. **DRUMUL TABEREI 34,** dec., et. 3/4, mobilat modern, complet renovat, g, f, t, um, masina de spalat, tv, proaspat zugravit, proprietar, contract AFP, **300 €;** ☎0766.254.870

179. **DRUMUL TABEREI** 1 Mai, dec., 55 mp, mobilat, utilat, 8/10, liber, gresie, faianta, parchet, termopan, usa metalica, acces imediat ratb, scoli, gradinite, parcuri, **220 €;** ☎0769.470.920/ 0721.844.624

180. **DRUMUL TABEREI** Argesului, dec., 45 mp, mobilat, utilat, 2/10, totul nou, balcon mare inchis in termopan, contract ANAF, renovat total, liber, **240 €;** ☎0770.438.713/ 0769.088.539 www.imobiliareclass.ro

181. **DRUMUL TABEREI** Auchan, dec., proprietar, stradal, zugravit, mobilanoua, contract ANAF, **350 €;** ☎0727.385.292

182. **DRUMUL TABEREI** Azzuro, semidec., 52 mp, mobilat, utilat, et. 6/10, mobila clasica, foarte curat, contorizat, apropiere mijloace de transport, statia Raul Doamnei, **220 €;** ☎0723.962.905 imobiliare05@gmail.com

183. **DRUMUL TABEREI** complex Primavara, semidec., 65 mp, mobilat, utilat, [illegible] stradal, etaj 9/15, open space, mod[illegible] termica proprie, tv led, [illegible] masina de spalat, [illegible] arcare subter[illegible] 24, **300** [illegible] 273.721 [illegible] o.com

[illegible] **EI** Compozito[illegible] 1, elegant si [illegible], proprietar, [illegible] 121

[illegible] **EI** Favorit, 5 min. [illegible] 54 mp, mobilat, [illegible] F inclus, mobila [illegible] bunatatiri multiple [illegible] piere Ratb, Plaza, [illegible] ghioros, 1+1, **300** [illegible] 469.465

[illegible] **EREI** Romancierilor, [illegible] utilat, et. 4/10, mod[illegible] aianta, parchet, ter[illegible] Afi Cotroceni. OIA [illegible] ☎0731.324.659 [illegible] dential.ro www.inchiri[illegible] pide.ro

[illegible] **BEREI** Valea Argesu[illegible] mobilat, neutilat, 7/10, [illegible], faianta, parchet, usa [illegible] ditionat, balcon mare. [illegible] es RATB, magazine, 5 [illegible] a la linia 41 si parcul Moghioros, piata, **200 €;** ☎0726.004.932/ 0760.376.271

183. **DRUMUL TABEREI** complex Primavara, semidec., 65 mp, mobilat, utilat, bloc stradal, etaj 9/15, open space, modern, centrala termica proprie, tv led, aragaz + hota, frigider, masina de spalat, 2 aer conditionat, 2 locuri parcare subterana, paza complex 24/24, **300 €/OCAZIE!!!;** ☎0763.273.721 imob.cristina@yahoo.com

184. **DRUMUL TABEREI** Compozitorilor, mobilat, utilat, etaj 1, elegant si foarte dotat, termen lung, proprietar, ☎0727.392.121

185. **DRUMUL TABEREI** Favorit, 5 min. Afi Cotroceni, semidec., 54 mp, mobilat, utilat, 5/10, contract ANAF inclus, mobila Mobexpert, renovat, imbunatatiri multiple ac, t, um, g, f, liber, apropiere Ratb, Plaza, Militari, Politehnica, Moghioros, 1+1, **300 €;** ☎0768.469.465

186. **DRUMUL TABEREI** Romancierilor, dec., 50 mp, mobilat, utilat, et. 4/10, modern, renovat, gresie, faianta, parchet, termopan, balcon, 2 tv, ac. Vecinatati: Valea Ialomitei, Plaza, parc, piata Moghioros, Militari, Ghencea, Afi Cotroceni. OIA 72724, **260 €;** ☎0731.324.659 office@catalog-rezidential.ro www.inchirieri-rapide.ro

187. **DRUMUL TABEREI** Valea Argesului, dec., 40 mp, nemobilat, neutilat, 7/10, confort 2, gresie, faianta, parchet, usa metalica, aer conditionat, balcon mare. Zona linistita, acces RATB, magazine, 5 minute pana la linia 41 si parcul Moghioros, piata, **200 €;** ☎0726.004.932/ 0760.376.271

188. **DRUMUL TABEREI** Valea Oltului, dec., 42 mp, mobilat, utilat partial, etaj intermediar, gresie, faianta, parchet, termopan, usa metalica, 1 balcon, stradal, **200 €/luna;** ☎0726.115.112

189. **DRUMUL TABEREI,** dec., 40 mp, mobilat, 8/10, balcon mare, mobilat si utilat nou, modern, g, f, p, t, ac, usi noi, liber, st RATB, viit. st metrou, supermarketuri, piete. Prima inchiriere, **240 €;** ☎0760.654.544/ 021.440.22.49 conceptimobiliare@yahoo.com www.conceptimobiliare.ro

190. **DRUMUL TABEREI,** dec., 52 mp, mobilat, utilat, apartament de 2 camere, situat la 300 m de Parcul Drumul Taberei si Statia RATB Romancierilor. Mobilat, utilat, isi asteapta noii chiriasi. Amplasat la etajul 1/4, intr-o zona verde si linistita, **275 €;** ☎0729.973.652

191. **DRUMUL TABEREI,** dec., 52 mp, mobilat, utilat, et. 4/8, modern, gresie, faianta, parchet, termopan, renovat recent, balcon, usi interioare noi,TV. Vecinatati: Parc Moghioros, Romancierilor, Piata Valea, Ialomitei, Plaza, Militari, Afi Cotroceni. OIA 72724, **250 €;** ☎0731.324.659 office@catalog-rezidential.ro www.inchirieri-rapide.ro

192. **DRUMUL TABEREI,** dec., 60 mp, mobilat, utilat, propietar, bloc nou (2010), zona Brancusi, et. 4 din 13, 2 lifturi, apartament calduros, intretinere foarte mica, utilat cu electrocasnice de calitate, chiuveta granit, saltea pat tip memorie, **315 €;** ☎0722.345.751

193. **DRUMUL TABEREI,** Afi, apropiere linia 41, metrou Politehnica, Afi Cotroceni, semidec., 55 mp, mobilat, utilat, renovat recent, gresie, faianta, parchet, termopan, masina de spalat, pat matrimonial, canapea extensibila, bloc reabilitat termic, liber, **250 €;** ☎0725.740.601/ 0763.554.885

194. **DRUMUL TABEREI,** Auchan, patinoar Moghioros, dec., 55 mp, mobilat, utilat, p/10, mobila moderna, utilat complet, renovat nou, gresie, faianta, parchet, termopan, bloc reabilitat, contorizat, liber, apropiere linia 41, ratb, 1luna + 1 luna, **250 €;** ☎0724.370.636/ 0724.262.436 mfirut@yahoo.com

195. **DRUMUL TABEREI,** Azzuro, semidec., 54 mp, mobilat, utilat, 2/10, confort 1, multiple imbunatatiri, g, f, parchet, t, aer conditionat, usi noi, mobilat modern, cabina dus, pat matrimonial, dressing, finisaje lux, alarma, **265 €;** ☎0721

Imobiliare închirieri 2 CAMERE

260. **MIHAI BRAVU,** dec., 43 mp, mobilat, utilat, bloc nou centrala proprie, etaj 1/10, finisaje de calitate, gresie, faianta, parchet, termopan, usa metalica mobila modern, aragaz, frigider, masina spalat, tv, balcon inchis, Vitan Mall, Dristor, **350 €;** ☎0752.010.033/ 021.327.56.59 office@confortcasaimobiliare.ro www.confortcasaimobiliare.ro

261. **MIHAI BRAVU,** dec., 56 mp, mobilat, utilat, primarie, proprietar, 7/10, anvelopat, termopane, contorizat, gresie, faianta, parchet, **310 €;** ☎0728.295.382

262. **MILITARI** - in zona Padurea Rosu, mobilat, utilat, proprietar direct inchiriez 2 camere; ☎0724.833.030

263. **MILITARI** -(Apusului- Casa Roz), semidec., 45 mp, mobilat, utilat, etaj 10, aragaz, frigider, masina de spalat, aer conditionat, avans 1+1, liber, **200 €;** ☎0730.131.213 aurelian.andrei@falcimobiliare.ro

264. **MILITARI** Apusului, semidec., 54 mp, mobilat, utilat, ap. 2 cam., spatios, imbunatatiri (g, f, p, t+ usi interior noi) la doar 2 min de mijloace de transport si 6 min statie metrou, **250 €;** ☎0725.556.900

265. **MILITARI** Autogara Militari, dec., 53 mp, mobilat, utilat, proprietar, apartament 2 camere, parter/9, imbunatatiri, balcon, **300 €;** ☎0761.645.049

266. **MILITARI** Gorjului dec., 60 mp, mobilat, utilat, etaj parter din 4, gresie, faianta, parchet, termopan, masina de spalat, loc de parcare, catv/ internet, aproape de metrou si piata, merita vazut, **240 €;** ☎0753.075.098

267. **MILITARI** Gorjului, 3 minute metrou, dec., 58 mp, mobilat, utilat, et 6/8, mobilat/utilat modern, renovat, parchet, gresie, faianta, termopan, aer conditionat, tv. Vec: Cora Lujerului, Politehnica, Crangasi, Afi Cotroceni, Drumul Taberei-Plaza, OIA72336, **320 €;** ☎0731.324.659 office@catalog-rezidential.ro www.inchirieri-rapide.ro

268. **MILITARI** Gorjului, Uverturii, semidec., 57 mp, mobilat, utilat, proprietar, etaj 7/8, renovat, gresie, faianta, parchet, termopan, aer conditionat, masina de spalat, frigider, liber, **280 €;** ☎0740.268.763

269. **MILITARI** Politehnica, semidec., 57 mp, mobilat, utilat, et. 5, confort sporit, deosebit, lux, electrocasnice, prima inchiriere dupa amenajare integrala, balcon terasa, totul nou, liber, bloc reabilitat termic, chiria 1+1 luna garantie, **350 €;** ☎0724.370.636/ 0724.262.436 mfirut@yahoo.com

270. **MILITARI** Rosu, Avangarde, dec., 61 mp, mobilat, utilat, etaj 3/4, bucatarie open, mobila lux, balcon inchis in termopan, centrala proprie, acces la parc, piscina, transport gratuit maxi taxi, zona noua de blocuri, 1 luna + 1 luna merita vazut, **300 €;** ☎0734.599.719 amyra1_1999@yahoo.com

271. **MILITARI** vis a vis Cora Lujerului, 2 min. distanta de metrou, dec., 55 mp, mobilat, utilat, 1/10, tineresc, f. curat cu toate imbunatatirile, renovat recent, liber, bloc civilizat semistradal, **270 €;** ☎0737.061.611/ 0762.040.874 carmenspontan@yahoo.com

272. **MILITARI RESIDENCE,** dec., mobilat, utilat, confort I, 1/6, liber, termen lung, avans 1+1 garantie, **250 €;** ☎0765.604.632

273. **MILITARI REZIDENCE,** dec., 60 mp, mobilat, utilat, particular, stradal, bloc nou, 1l+1l, **250 €;** ☎0764.409.615/ 073387554

274. **MILITARI,** semidec., 89 mp, mobilat, utilat, et. 3/3, imobil nou 2010, penthouse, mobilat minimalist si utilat complet, cost intretinere minim, izolat 10 cm, terasa 37 mp cu gratar si priveliste, utilitati complete, metrou Gorjului, zona linistita, **415 €/luna;** ☎0758.849.839 mugurtureschi@gmail.com

275. **MILITARI,** Apusului, semidec., 55 mp, mobilat, utilat, parter din 4, semidec., mobilat si utilat modern, aer conditionat, parchet, gresie, faianta, termopan, frigider, aragaz, masina de spalat, liber, **1.300 L;** ☎0723.118.764/ 021.430.37.40 stentorintermed@yahoo.com

276. **MILITARI,** Chiajna, proprietar, langa Padurea Rosu, Restaurant Randunica, dec., 58 mp, mobilat, utilat, bloc nou 2010, zona vile, modern, a c, internet wi-fi, telefon, tv cablu, centrala termica, masina spalat, liber, **300 €;** ☎0722.309.470 danciucristiancornel@yahoo.com

277. **MILITARI,** Cora, imediat metrou, Piata Veteranilor, str. Timonierului, semidec., 56 mp, mobilat, utilat, et. 5/10, mobila frumoasa, masina de spalat, accepta cuplu, fete, baieti, chiria 1+1, liber, sunati acum, **250 €;** ☎0766.486.240/ 0722.871.755

278. **MILITARI,** Gorjului, dec., 58 mp, mobilat, utilat, 5 minute metrou si piata, stradal, confort 1, etaj 6/10, renovat: termopan, pachet, gresie, faianta, mobilier modern, masina de spalat, frigider, aragaz, usa metalica, liber, **290 €;** ☎0761.983.263 contact@dezvoltator.eu www.dezvoltator.eu

279. **MILITARI,** Gorjului, 5 minute metrou si piata, stradal, dec., 58 mp, mobilat, utilat, confort 1, etaj 6/10, renovat: termopan, pachet, gresie, faianta, mobilier modern, masina de spalat, frigider, aragaz, usa metalica, liber, **290 €;** ☎0761.983.263 contact@dezvoltator.eu www.dezvoltator.eu

280. **MILITARI,** Lujerului, dec., 58 mp, mobilat, utilat, 5 min. metrou Lujerului, Cora, **300 €;** ☎0755.335.562 happyhome21@yahoo.com

281. **MILITARI,** Lujerului, dec., 54 mp, mobilat, utilat, etaj 6/9, modern, aer conditionat, parchet, gresie, faianta, parchet, termopan, masina de spalat, frigider, aragaz, **270 €;** ☎0723.118.764/ 0723.118.758 stentorintermed@yahoo.com

282. **MILITARI,** Lujerului, metrou, semidec., nemobilat, neutilat, ap. 2 camere, curat, imbunatatiri, balcon inchis, usa metalica, liber **200 €;** ☎0745.162.402/ 0727.849.366

283. **MILITARI,** metrou Lujerului, dec., 63 mp, mobilat, utilat, etaj 6/10, mobilat/utilat modern, renovat, spatios, gresie, faianta, parchet, termopan, TV. Vec: Mall Plaza, Parc Moghioros, Drumul Taberei, Afi Cotroceni, Politehnica, Crangasi, Gorjului. OIA 66652, **330 €;** ☎0731.324.659 office@catalog-rezidential.ro www.inchirieri-rapide.ro

284. **MILITARI,** metrou Pacii, semidec., 52 mp, mobilat, utilat, etaj 9/10, mobilat/ utilat complet modern, gresie, faianta, parchet, termopan, tv, masina de spalat. Vecinatati: Cora Lujerului, Politehnica, Gorjului, Drumul Taberei-Plaza, Afi Cotroceni. OIA74118, **270 €;** ☎0731.324.659 office@catalog-rezidential.ro www.inchirieri-rapide.ro

285. **MILITARI,** metrou Pacii, dec., 50 mp, mobilat, utilat, mobilat/ utilat complet modern, gresie, faianta, parchet, termopan, tv, masina de spalat, usi interioare noi. Vec: Gorjului, Lujerului, Politehnica, Drumul Taberei Plaza, Crangasi. OIA73330, **270 €;** ☎0731.324.659 office@catalog-rezidential.ro www.inchirieri-rapide.ro

286. **MILITARI,** Piata Gorjului, dec., 40 mp, mobilat, utilat, 1/4, totul nou, bucatarie nemobilata, renovat recent, centrala termica, gresie, faianta, parchet, termopan, usa metalica, boxa, **1.000 L;** ☎0769.088.540 cioran_ginac@yahoo.com www.imobiliareclass.ro

287. **MILITARI,** Rezidence, dec., 60 mp, mobilat, utilat, cf. 1, an constructie 2015, et. 3/5, mobilat si utilat modern, totul nou, centrala proprie, lcd, masina de spalat, prima inchiriere, liber, **300 €;** ☎0734.830.800/ 0761.730.800

288. **MILITARI,** Sectia de Politie, dec., 56 mp, mobilat, utilat, 10 minute metrou Gorjului, confort 1, 2/4, termopan, parchet, masina spalat, aer conditionat, gresie, faianta **230 €;** ☎0724.278.376

289. **MILITARI,** Valea Lunga, dec., 65 mp, mobilat, utilat, super oferta, cf. 1, mobila noua, modern, f. curat (aragaz, tv, frigider, masina de spalat), centrala. Cu imbunatatiri: g, f, p, t, um. In vila, etaj 1, intrare separata, **1.000 L;** ☎0725.691.900/ 0762.079.095

290. **MILITARI,** Veteranilor, dec., 50 mp, mobilat, utilat, 3/8, dec, 57 mp, g, f, p, t, liber, scoli, 2 min metrou - 280 € si 2 cam Uverturii, 7/8, mobilat modern, utilat complet, g, f, p, t, liber - 280 € si 2 cam Ghirlandei, sd, p/4, balcon, modern- 1.200 lei, **280 €;** ☎0729.831.446 studentimobiliare@yahoo.com

291. **MILITARI, zona Lujerului, vizavi de Cora, 70 mp, inchiriez ap. 2 camere, etaj 6, mobilat utilat ultramodern, imb. facute recent, particular, 380 €; ☎0760.518.076**

292. **MOGHIOROS PARC,** 5 min. tramvai 41, dec., 50 mp, mobilat, utilat, mobilat modern, renovat, utilat complet, gresie, faianta, parchet, termopan, usa metalica, aragaz, frigider, tv, pat matrimonial, canapea extensibila, balcon inchis, panorama Parc Moghioros, Auchan, **280 €;** ☎0765.585.393/ 0726.250.111

293. **MOSILOR** dec., mobilat, utilat, stradal, mobilat modern, masina spalat, aer conditionat, parchet, termopan, liber, negociabil, **320 €;** ☎0724.278.376

294. **MOSILOR** 4 minute metrou Obor, stradal, dec., 56 mp, mobilat, utilat, confort 1, etaj 7/10, foarte spatios, liber, termopan, gresie, faianta, masina de spalat, foarte curat, avans 1 plus 1, merita vazut, **250 €;** ☎0730.156.325 redalertimobiliare2004@yahoo.com

295. **MOSILOR** Obor, dec., 54 mp, mobilat, utilat, etaj 6/8, reabilitat, centrala termica proprie, liber, 2 minute pana la Metrou, scara curata, bucatarie deschisa, chirie +impozit, **280 €;** ☎0752.506.254 narcis.cazacu@galaxyimob.ro www.galaxyimob.ro

296. **MOSILOR CALEA** semidec., 50 mp, mobilat, utilat, particular inchiriez pe termen lung apartament ultracentral confortabil, gresie, faianta, etaj 3/7, bloc 1982, vedere spate, liniste, **270 €;** ☎0745.983.337/ 021.210.63.19

297. **MOSILOR CALEA,** semidec., 60 mp, mobilat, utilat, proprietar, complet mobilat si utilat, termopane, aer conditionat, etaj 7/8, **350 €;** ☎0723.408.129

298. MOSILOR, dec., 55 mp, mobilat, utilat, propietar inchiriez apartament in zona Mosilor, 300 €; ☎0758.850.718 popagеorgemarian@gmail.com

299. **MOSILOR,** 4 minute de metrou, dec., 65 mp, mobilat, utilat, etaj 4/10, bloc reabilitat termic, loc de parcare ADP, modern, Obor, Stefan cel Mare, Iancului, **315 €;** ☎0765.019.954

300. **MOSILOR,** 6 min. metrou Obor, semidec., 62 mp, mobilat, utilat, etaj 2, parchet, gresie, faianta, termopan, usa metalica, aer conditionat, calorifere schimbate, pretabil locuit sau firma. Vecinatati: Stefan cel Mare, Mihai Bravu, Iancului, Lacul Tei, **320 €;** ☎0736.371.738

301. **MOSILOR,** Carol, semidec., 54 mp, mobilat partial, utilat, spatios, bucatarie utilata, modernizat, 2xac, centrala, etaj 5/7, 60 metri patrati, foarte aproape de P-ta Universitatii, cca. 15 min. pe jos. Zugravit proaspat. Negociabil, fara agentii, **295 €/ luna;** ☎0721.722.701 adi.serbanescu@gmail.com

302. **MOSILOR,** Carol, Maria Rosetti, Universitate, semidec., 50 mp, mobilat, utilat, confort 1, gresie, faianta, parchet, termopan, balcon inchis in termopan, aer conditionat, mobilat si utilat modern, liber, aragaz, frigider, masina de spalat, **250 €;** ☎0756.116.070/ 0743.274.565 office@acorimobiliare.ro

303. **MUNCII** Campia Libertatii, dec., 65 mp, mobilat, utilat, p/10, renovat lux, mobilat modern, utilat complet, gresie, faianta, parchet, termopan, usa metalica, liber 01.02.2016, aproprie ratb, metrou, supermarketuri, 1 luna + 1 luna, **350 €;** ☎0724.370.636/ 0724.262.436 mfirut@yahoo.com

304. **MUNCII** metrou, Alba Iulia - Unirii, Decebal adiacent, dec., 64 mp, mobilat, utilat, mobilat modern, utilat, termopan, ac, masina spalat, foarte curat, zona linistita, vecinatati: metrou Muncii, Piata Alba Iulia, Baba Novac, Dristor, **300 €;** ☎0728.736.846

305. **MUNCII** metrou, Alba Iulia, Unirii, Decebal adiacent, dec., 64 mp, mobilat, utilat, mobila moderna, termopan, aer conditionat, masina spalat, foarte curat, zona linistita, vecinatati: metrou Muncii, Piata Alba Iulia, Baba Novac, Dristor, **300 €;** ☎0728.736.846

306. **MUNCII,** metrou, dec., 55 mp, 10/11, mobilat modern, calduros, particular, exclus agentii; ☎0722.683.463/ 0763.683.448

307. **NERVA TRAIAN** metrou Timpuri Noi, dec., 58 mp, mobilat partial, neutilat, et. 1/2, centrala proprie, finisaje moderne, gresie, faianta, parchet, termopan, cu: tv, plita gaz, pretabil firma/ locuinta, Unirii, O. Goga, Vitan Mall, **220 €;** ☎0752.010.033/ 021.327.56.59 office@confortcasaimobiliare.ro www.confortcasaimobiliare.ro

308. **NERVA TRAIAN** Vitan Mall, metrou Timpuri Noi, dec., 65 mp, mobilat, utilat, 3/8, totul nou, finisaje moderne, amenajat, termopan, gresie, faianta, parchet, 2 ac, ultramodern, dressing mare, electrocasnice incorporate noi, plita, cuptor, hota, masina de spalat, lcd, net, **399 €/luna;** ☎0744.516.515/ 021.322.31.31 unirii@excesimobiliare.ro www.excesimobiliare.ro

309. **NERVA TRAIAN** zona Pasaj Marasesti, dec., ap. 2 camere, mobilat si utilat nou, foarte curat si modern, etaj 6/8, balcoane, linistit, **400 €;** ☎0720.041.760 valentin@chanttal.ro

310. **NERVA TRAIAN,** dec., 68 mp, mobilat, utilat, bloc reabilitat termic, centrala termica proprie, loc de parcare ADP, modern, Octavian Goga, Timpuri Noi, Vitan, Unirii, Mihai Bravu, **370 €;** ☎0765.019.954

311. **NICOLAE GRIGORESCU** stradal la 2 minute de metrou, dec., 60 mp, mobilat, utilat, cf. 1, g, f, p, t, um, ac, foarte curat, cablu, internet, tv, bloc reabilitat, contorizat, liber, **285 €;** ☎0724.681.908

312. **NICOLAE GRIGORESCU,** dec., 80 mp, mobilat, utilat, ultramodern, lux, aer conditionat, masina spalat vase / rufe, lcd, loc parcare, 2 min. de mers pe jos pana la metrou, Titan, Parc IOR, Dristor, **300 €;** ☎0765.019.954

313. **NORDULUI** Soseaua, Satul Francez, semidec., 80 mp, mobilat, utilat, imobil 2012, parter/5, spatios, luminos, design modern, 2 locuri parcare subterana. Acces parcul Herastrau, Baneasa, Aviatorilor, Dorobanti, Televiziune, **900 €;** ☎0733.131.407 a.varga@matimobiliare.ro

314. **OBOR** Avrig, semidec., 55 mp, mobilat, utilat, 6/10, gresie, faianta, curat, parchet, usa metalica, masina spalat, zona linistita, parc, balcon mare, liber, proprietar, **255 €;** ☎0735.341.744

315. **OBOR** Colentina, stradal, metrou 5 min, dec., 54 mp, mobilat, utilat, 3/10, bloc reabilitat, renovat integral nou, g, f, p, t, um, ac, mobilat modern, TV, masina spalat, parcare, 1+1; **300 €;** ☎021.688.08.67/ 0722.614.867/ 0723.947.833

316. **OBOR** metrou 2 min., dec., 62 mp, mobilat, utilat, etaj 1/10, spatios, contorizat, imbunatatiri: gresie, faianta, parchet, termopan, usa metal, 2xA/C, liber, 1+1. Vecinatati: Stefan cel Mare, Iancului, Mosilor, Colentina, Doamna Ghica, Dacia-Eminescu, Ferdinand. OIA38393, **300 €;** ☎0731.324.660 office@catalog-rezidential.ro www.inchirieri-rapide.ro

317. **OBOR** metrou, 64 mp, nemobilat, renovat 2015, finisaje lux, bucataria mobilata si utilata, plita, cuptor frigider, masina de spalat vase, etaj 6/10. Vecinatati: Iancului, Ferdinand, Mosilor, Stefan cel Mare. OIA 72817, **350 €;** ☎0752.099.439 office@catalog-rezidential.ro www.inchirieri-rapide.ro

318. **OBOR** sos. Colentina stradal, Complex Rose Garden, dec., 70 mp, mobilat, utilat, 3/11, 2 balcoane, bloc 2011, paza BGS, parcare+boxa, mobilat modern, utilat nou, contract ANAF, 375 x 1+1 L, **375 €;** ☎021.688.08.67/ 0723.947.833/ 0722.614.867

319. **OBOR,** dec., 52 mp, mobilat, utilat, Colentina, confort 1, etajul 5/10, gresie, faianta, parchet, termopane, mobila moderna, frigider, aragaz, masina de spalat, **270 €/luna;** ☎0761.532.117/ 0722.542.692

320. **OBOR,** 2 min. metrou, semidec., 57 mp, mobilat, utilat, apartament mobilat si utilat, usa metalica, masina de spalat, curat, bloc linistit aproape de transportul in comun Ratb si metrou, apartamentul arata exact ca in poze, **255 €;** ☎0751.290.634

321. **OBOR,** 5 minute metrou, semidec., 60 mp, mobilat, utilat, etajul 1/10, confort 1, mobilat si utilat complet, toate imbunatatirile, contorizat, balcon inchis, curat, liber, **280 €;** ☎0724.254.024 balescu.ionut@gmail.com www.ionutbalescu.ro

322. **OBOR,** Colentina, metrou Obor 7 min. Complex RoseGarden, dec., 54 mp, mobilat, utilat, bloc 2011,vecini ok,1/11, imb. noi, g, f, p, um, ac, modern, loc parcare, paza, loc de joaca, 1+1; **350 €;** ☎021.688.08.67/ 0722.614.867/ 0723.947.833

323. **OBOR,** Colentina, stradal, vav Rose Garden, semidec., 53 mp, mobilat, utilat, 6/10, 2 lifturi, renovat recent, gfp, usa metalica termopan, modern, contract legal, 1+1; **270 €;** ☎021.688.08.67/ 0723.947.833/ 0722.614.867

324. **OLTENITEI** 10 min. P-ta Sudului, dec., 70 mp, mobilat, utilat, cf. 1, toate imbunatatirile noi 2016: g, f, p, t, um, videointerfon, ct, 2 aparate ac, ultralux, terasa 13 mp, bucataria mobilata ultralux, inclusiv masina de spalat **400 €;** ☎0758.041.197 mihai87_klass@yahoo.com

325. **OLTENITEI,** Brancoveanu, semidec., 52 mp, ofer la inchiriere ap. 2 cam., et. 2, elegant, recent renovat, langa metrou Brancoveanu, direct proprietar, **295 €;** ☎0763.200.871

326. **ORASELUL COPIILOR,** Peroni, 5 min. de Oraselul Copiilor si metrou Brancoveanu, dec., 57 mp, mobilat, utilat, parter, bloc 2015, mobilat si utilat complet inclusiv masina de spalat vase, centrala proprie, AC, total contorizat, parcare curte interioara, liber, **430 €/ luna;** ☎0722.205.269/ 0722.205.268 tiberiu107@gmail.com

327. **OTOPENI,** Calea Bucurestilor, nr.36, utilat, imbunatatiri; ☎0722.449.995

328. **PANDURI** Academia Militara, dec., 60 mp, mobilat, utilat, confort 1, parter/8, modern, gresie, faianta, usa metalica, termopan, liber, zona verde, aproape de mijloacele de transport, garantia se poate da in 2 transe, **280 €;** ☎0730.160.851 realmediaimobiliare@yahoo.ro

329. **PANDURI,** dec., 64 mp, nemobilat, neutilat, apartamentul este situat deasupra Monitorului Oficial, etaj 1, nemobilat, neutilat (exista aer conditionat), curat, ideal pentru sediu firma, liber. Persoana fizica, proprietar, **350 €;** ☎0766.690.691 ali_andreea@yahoo.com http://aliandreea.com

330. **PANDURI,** semidec., 56 mp, mobilat, utilat, parter, intrare stradala, mobilat si amenajat pentru birouri. Se accepta firma cu declarare taxe. **560 €;** ☎0744.505.999 alexandru@k-imobiliare.ro

331. **PANTELIMON** 3 Mega Mall, P-ta Delfinului intersectie circular, 60 mp, mobilat, utilat, etaj 1/10, cf. 1, complet modern, inclusiv masina de spalat, imbunatatiri: g, f, p, t, ac, usa metalica, ocazie **300 €;** ☎0771.225.027

332. **PANTELIMON** Delfinului, dec., 45 mp, mobilat, utilat, etaj 5/10, bloc reabilitat, imbunatatit, **270 €;** ☎0774.690.735 office@nextland.ro

333. **PANTELIMON,** Aleea Ilia, mobilat, cf.1, g, f, t, um, ms, a, ac, termoizolat recent, **270 €;** ☎0787.818.767

334. **PANTELIMON,** Mc Donalds, vis-a-vis de Mega Mall, stradal, dec., 57 mp, mobilat, utilat, et. 9/10, aragaz, masina de spalat, frigider, renovat, usa metalica, contorizat, bloc reabilitat termic, vedere panoramica, termen lung, **270 €;** ☎0725.262.701/ 0740.367.790 gabrielflorescu@wwr.ro www.wwr.ro

335. **PANTELIMON,** Morarilor, 58 mp, mobilat, etaj 4/8 curat, spatios, renovat, usi schimbate, imbunatatiri: gresie, faianta, parchet, termopan, usa m, ac, liber, 1+1. Vecinatati: Basarabia, Vatra Luminoasa, Delfinului, Fundeni, Costin Georgian, Obor. OIA33373, **280 €;** ☎0731.324.660 office@catalog-rezidential.ro www.inchirieri-rapide.ro

336. **PANTELIMON,** Spital, mobilat, utilat, inchiriez ap. 2 camere, centrala proprie, neg., **250 €;** ☎0769.296.108

337. **PANTELIMON,** vizavi Hotel Lebada, langa Mega Image, 40 mp, nemobilat, proprietar, inchiriez apartament 2 camere, **750 L;** ☎0722.517.965

338. **PERLA,** semidec., 50 mp, mobilat, utilat, mobilat si utilat, bloc Perla, reabilitat termic, confort 1, certificat energetic, vedere spate, etaj 9/11, 50 Mp, renovat, ac., 2 balcoane, parchet, aproprie metrou, negociabil, **350 €;** ☎0721.209.979/ 0723.557.405 samoiladaniel@gmail.com

339. **PETRE ISPIRESCU,** semidec., 60 mp, nemobilat, neutilat, recent renovat, etaj 2/4, gresie, faianta, doua balcoane, apometre, semimobilat, usa metalica, cablu, internet valabil pentru termen lung, **1.100 L;** ☎0723.446.962

340. **PIPERA** Jolie Ville, semidec., 55 mp, mobilat, utilat, imobil nou cu paza, parcare subterana, incalzire in pardoseala, masina de spalat vase, utilat, bucatarie mobilata si utilata. Vecinatati: Word Class, Mark Twain School, **500 €;** ☎0743.812.972

341. **PIPERA,** Jolie Ville, Iancu Nicolae, dec., 70 mp, mobilat, utilat, etaj 4/5, 2013 mobilat si utilat, finisaje lux, lift, parcare ext, mentenanta 50 €, contract, disponibil 01.02.2016, **400 €;** ☎0729.576.490 rvestatedorobanti@gmail.com

342. **POPESTI INTRARE,** Soseaua Oltenitei, dec., 47 mp, mobilat, utilat, bloc 2015, apartament nou cu 2 camere, etaj 1, loc parcare, plata 1+1, minim 1 an, disponibil imediat, zona curata, strazi asfaltate, **250 €/luna;** ☎0764.180.052/ 0765.096.632

343. **POPESTI INTRARE,** Soseaua Oltenitei, dec., 47 mp, mobilat, utilat, bloc 2015, apartament nou cu 2 camere, etaj 1, loc parcare, plata 1+1, minim 1 an, disponibil imediat, zona curata, strazi asfaltate, **250 €/luna;** ☎0764.180.052/ 0765.096.632

344. **PRELUNGIREA FERENTARI,** mobilat, inch. ap. 2 camere, curat, rog familie serioasa, garantie + **200 €;** ☎0727.299.394/ 0767.746.690

345. **PRELUNGIREA GHENCEA,** 60 mp, mobilat, utilat, 2 cam spatios de 60 mp, bucatarie mare inchisa, 2 balcoane, dormitor, baie cu geam, hol, contorizare individuala , intretinere mica,loc de parcare, **250 €;** ☎0729.481.840/ 0761.028.046 militarugabrielacosmina@gmail.com

346. **PRIMAVERII,** Jean Monnet, dec., 50 mp, mobilat, utilat, etaj 1/4, centrala proprie, aer conditionat, pozitie excelenta, posibilitati parcare, renovat. Vecinatati: Dorobanti, Aviatiei, Baneasa, P-ta Victoriei, 1 Mai, **400 €;** ☎0730.941.521

347. **RAHOVA** -Malcoci, semidec., mobilat, utilat, p/4, cf. 2, g, f, p, t, anticipatiea 1+1, proprietar super ok, disc., **800 L;** ☎0730.421.581

348. **RAHOVA** Buzoieni, Margeanului, dec., 50 mp, nemobilat, cf. 1, 3/8, g, f, p, t, **800 L;** ☎0723.949.182/ 0784.558.669

349. **RAHOVA CALEA,** stradal, dec., 55 mp, mobilat, utilat, contract Anaf inclus, et. 1/10, mobilat, utilat complet, toate imbunatatirile, gresie, faianta, parchet, termopan, usa metal, aer cond, curat, loc parcare, apropiere ratb, piata, unirii 15 min. liber, **1.100 L/CONTRACT;** ☎0737.481.773 euro.c.imobiliare@gmail.com

350. **RAHOVA,** Liberty Mall, dec., 58 mp, mobilat, utilat, etaj 1/8, mobilat/utilat modern, gresie, faianta, parchet, termopane, AC, TV, canapea extensibila. Vec: Unirii, Parc Sebastian, 13 Septembrie, Petre Ispirescu, Panduri, Parcul Carol, OIA 74136, **300 €;** ☎0731.324.659 office@catalog-rezidential.ro www.inchirieri-rapide.ro

351. **RAHOVA,** Margeanului, dec., 70 mp, nemobilat, utilat partial, etaj 10/10 bloc reabilitat termic, gresie, faianta, parchet, t, debara, balcon, usa metalica, mijloace de transport in apropiere, se poate mobila la cerere, **199 €;** ☎0787.859.952

352. **RAHOVA,** Margeanului, dec., 70 mp, mobilat partial, neutilat, etaj 10/10, bloc reabilitat termic, gresie, faianta, parchet, t, debara, balcon, mijloace de transport in apropiere se poate mobila la cerere, **199 €;** ☎0787.859.952

353. **RAHOVA,** Margeanului, Petre Ispirescu, dec., 55 mp, mobilat, utilat, 4/10, renovat 2015, imbunatatiri (g, faianta, parchet, t, um), mobila moderna, prima inchiriere, se poate cumpara un mobilier in sufragerie, balcon, curat, apropiere RATB, 13 Septembrie, **1.100 L;** ☎0737.481.773 euro.c.imobiliare@gmail.com

354. **RAHOVA,** Petre Ispirescu intersectie Margeanului, dec., 55 mp, mobilat, utilat, bloc civilizat, 8/8, confort 1, mobila clasica, curat, frigider, aragaz, fara masina spalat, pentru baieti, fete, familie copii, plata lei, **800 L/luna;** ☎0760.633.953

355. **RAHOVA,** Sebastian, stradal, dec., 55 mp, mobilat, utilat, vedere spate, etaj 2/8, bloc civilizat, imbunatatiri, gresie, faianta, termopan, usa metal, bloc curat, **220 €;** ☎0724.543.014 theosimob@gmail.com

356. **RAHOVEI CALEA,** mobilat, utilat, proprietar, cf. 1, net, g, f, t, um, +garantia, **260 €;** ☎0729.599.888

357. **RITMULUI** Profi, semidec., 55 mp, mobilat, utilat, et. 2/8, dotari: canapea extensibila, aer conditionat, combina frigorifica, aragaz + cuptor, hota, masina de spalat rufe, tv, **355 €;** ☎0724.819.845 cristina.rotaru@independentbrokers.ro www.independentbrokers.ro

358. **ROMANA** metrou, Lascar Catargiu mobilat, utilat, etaj 2/5, mobila moderna, bucatarie mobilata si utilata, renovat, centrala termica, balcon, termopan, um, ms, tv. Vicinitati, Dorobanti, Dacia, Universitate. OIA 65893, **399 €;** ☎0737.504.517 office@catalog-rezidential.ro www.inchirieri-rapide.ro

359. **ROMANA PIATA,** Amzei, semidec., 45 mp, Central, renovat, mobilat cochet, utilat cu tot necesarul, internet, curat, bloc Mega Image, fara risc seismic, metrou la distanta 3 minute, pret negociabil, **350 €;** ☎0721.992.485 centralapt@yahoo.com

360. **ROMANA PIATA,** metrou, Magheru, dec., 54 mp, mobilat, utilat, stradal, finisaje superioare, gresie, faianta, termopan, aer conditionat, **345 €;** ☎0755.335.562 happyhome21@yahoo.com

361. **ROMANA,** Lahovari-Armasului, dec., 70 mp, mobilat, utilat, mobilat complet, in imobil gen vila, etaj 3/P+3+M, centrala proprie. Strada foarte linistita, la 2 minute de Gradina Icoanei, Piata Romana, **370 €;** ☎0731.282.359 cristianorzan@yahoo.com

362. **ROMANA,** Magheru, 2 minute de metrou, dec., 65 mp, mobilat, utilat, 2 camere, etaj 2/8, modern, loc de parcare ADP, Unirii, Universitate, ultracentral, Mosilor, Dacia, Dorobanti, **365 €;** ☎0765.019.954

363. **ROSE GARDEN,** dec., 63 mp, mobilat, utilat, studio 2 camere, etaj 4, crizantema, rose garden, loc parcare suprateran, complet mobilat si utilat, doua dressing-uri, ac, lcd, paza bgs, disponibil imediat, 1 luna avans +1 luna garantie, **450 €/luna;** ☎0741.191.441

364. **ROSETTI PIATA,** dec., 55 mp, nemobilat, utilat partial, transformat din 3 cam., spatios, recent renovat, termopane, aer conditionat, centrala proprie, liber, parter, pretabil firma sau locuinta. Aproape metrou Universitate. Mobilat la cerere, **375 €;** ☎0741.993.333

365. **SALA PALATULUI,** dec., 50 mp, nemobilat, utilat, apartament 2 camere ultracentral, etaj 2/10, cu vedere superba inspre Sala Palatului. Apartamentul se poate mobila partial, la cerere, **370 €;** ☎0762.663.381

366. **SALA PALATULUI,** Cismigiu, dec., 54 mp, mobilat, utilat, 2 camere, 2/8, confort 1, gresie, faianta, parchet, termopan, usa metalica, aer conditionat, nou renovat, zona parc, **340 €;** ☎0755.335.562 happyhome21@yahoo.com

367. SALAJAN PIATA, dec., utilat, zugravit, curat, balcon, bucatarie utilata, masina de spalat, mobilat clasic, 250 €; ☎0727.386.287

368. **SEBASTIAN,** Rahova, Spataru Preda-Sos. Salaj nr. 1, zona intersectie Petrom, dec., nemobilat, neutilat, 2 bai, bloc 2000, etaj 8/8, usa metalica, contorizat, liber, locuinta, birou, pret fix, **150 €;** ☎0751.208.000/ 0745.513.754

369. **SEBASTIAN,** Rahova, Tr. Greu, Salaj, 5 min. Parcul Carol, 10 min. Unirii, dec., 60 mp, mobilat, utilat, spatios, complet mobilat si utilat modern, renovat, ac, centrala, termopane, usi inter. noi, usa metalica, bloc 88, et 5/8, proprietar, fara agentii, **280 €/ luna;** ☎0371.780.165/ 0724.388.436

370. **STEFAN CEL MARE** metrou, complex Central Park, dec., 71 mp, mobilat, utilat, etaj 4/11, curat, spatios, ultramodern, toate imbunatatirile, parcare, 2 terase, liber, 1+1. Vecinatati: Dorobanti, Floreasca, Tei, Parcul Circului. OIA 69322 **650 €;** ☎0731.324.660 office@catalog-rezidential.ro www.inchirieri-rapide.ro

371. **STEFAN CEL MARE** metrou, stradal, semidec., 60 mp, mobilat, utilat, intrare, vedere, cochet, et. 8/10, balcon 7 mp, pat dublu, g, f, p, t, um. Acc. Dorobanti, Floreasca, Victoriei, Obor, Dristor, Tineretului, Romana, Izvor, Universitate, Unirii, Politehnica, Pipera. Contract ANAF **250 €;** ☎0724.587.634

372. **STEFAN CEL MARE** sector 2, langa Spitalul Colentina, et. 1, proprietar, bloc reabilitat termic, aer conditionat, termopan, repartitoare, pretul zonei; ☎0723.536.320

373. **STEFAN CEL MARE,** metrou, nemobilat, in vila renovata 20011, izolata termic, 70 mp, finisaje si materiale de calitate, totul absolut nou, centrala termica proprie, g, f, p, t, ac, 2 gr. sanitare, curte, pretabil firma, **300 €;** ☎0735.798.123

374. **STEFAN CEL MARE,** metrou, nemobilat, utilat, in vila, renovat, gresie, faianta, parchet, centrala termica, pretabil firma, **250 €;** ☎0735.798.123

375. **SUDULUI PIATA,** dec., mobilat, utilat, etaj 1/10, mobilat complet, modern, bucatarie mobilata si utilata, renovat, balcon inchis, termopan, canapea extensibila, Um Ms. Vec: Aparatorii Patriei, Berceni, Brancoveanu. OIA 41869, **300 €;** ☎0737.504.517 office@catalog-rezidential.ro www.inchirieri-rapide.ro

376. **SUDULUI,** Alexandru Obregia, semidec., 60 mp, mobilat, utilat, loc de parcare, zugravit si renovat proaspat, bucatarie noua, totul contorizat, zona linistita, merita vazut, aproprere metrou, la 2 min. de Ratb 313, ocazie, **240 €/luna;** ☎0765.996.963/ 0722.419.749/ 0749.289.344 stoiangeorge1983@yahoo.co.uk

377. **SUN PLAZA,** dec., 60 mp, mobilat, utilat, 5 min. de mers pe jos de metrou Piata Sudului, in Complex rezidential de lux, Jupiter Residence, bucataria open space, parcare subterana. 1+1 garantie. Liber, **350 €;** ☎0734.487.591 silverhouse.imobiliare@gmail.com www.silverhouseinvest.com

378. **TEI,** Maica Domnului, dec., 45 mp, mobilat, utilat, centrala proprie, costuri mici intretinere, mobilat si utilat modern, toate imbunatatirile, gresie, faianta, parchet, termopan, usa metalica, etaj 1/1. Conditii excelente, **300 €;** ☎0720.192.652/ 0768.348.711 kdwimob@gmail.com

379. **TEIUL DOAMNEI** -5 min Facultatea de Constructii, dec., 57 mp, mobilat, utilat, acces parc, scoala, gradinita, magazine,loc de parcare, liber, ID 196155 **1.000 L;** ☎0732.555.333 office@activimob.ro www.activimob.ro

380. **TEIUL DOAMNEI** Lacul Tei, Grigore Ionescu, Lizeanu, Doamna Ghica, semidec., 55 mp, mobilat, utilat, totul nou, modern, termopan, contorizat, locuri de parcare, etaj 8/10, 1+1, **350 €;** ☎0758.098.462 daniel.chican@galaxyimob.ro www.galaxyimob.ro

381. **TERRA RESIDENT,** dec., 71 mp, mobilat, utilat, 2/5, 2 cam., liber, echipat, centrala, 2 aer conditionat, termopan reflexiv low-e, g, f, p, complex rezidential, loc parcare proprietate, loc joaca pt. copii si sp

Imobiliare închirieri **3 CAMERE**

447. **UNIRII,** Zepter, semidec., 60 mp, mobilat, utilat, bloc stradal din 2003, cf. 1, etajul 6/9, termopan, parchet, gresie, faianta, mobilat si utilat complet, **350 €;** ☎0733.300.779/ 021.330.79.50 www.liderimobiliare.ro

448. **UNIRII,** Zepter, semidec., 65 mp, mobilat, utilat, stradal, mobilat/utilat modern, 6/8, tv, 2xAC, contract ANAF(inclus), apropiere: Alba Iulia, Decebal, Matei Basarab, Calarasilor, Muncii, Horoscop, Coposu, Splai, Vitan, Mircea Voda, Nerva, Goga, Universitate, **380 €/contract;** ☎0784.135.175

449. **UNIRII,** Zepter, Alba Iulia, Decebal, stradal, dec., 70 mp, mobilat, utilat, lux, aer condit, renovat 2014, pret net, proaspat renovat, proprietar ok, grabeste-te, 1l+1l, Tineretului, Muncii, Universitate, Vitan Mall, Nerva Traian, Calarasilor, Tineretului, **400 €;** ☎0733.137.227/ 0757.520.826 mihai_realestate@yahoo.com

450. **UNIVERSITATE** Magheru, semidec., 50 mp, mobilat partial, utilat partial, stradal apartament 2 camere, cf. 1, et 2/5, renovat recent bucatarie utilata parchet, gresie, termopane ac, pt. locuinta, **350 €;** ☎0729.158.583 nicu_imob@yahoo.com

451. **UNIVERSITATE** Magheru, Biserica Italiana, dec., 56 mp, mobilat, utilat, etaj 2/6, in bloc reprezentativ fara risc seismic, stradal, reabilitat, **395 €;** ☎0729.705.644

452. **UNIVERSITATE,** semidec., 31 mp, mobilat, utilat, 5 minute pe jos de la Universitate, apartamente de inchiriat, 2 camere, receptie 24/7, pretul nu include utilitati si management, **370 €/luna;** ☎021.424.00.30 office@liadrealestate.com www.liadrealestate.com

453. **UNIVERSITATE,** metrou, 50 mp, mobilat, utilat, et. 7/8, mobilat modern si utilat complet, liber. Vec: Balcescu, Magheru, Romana, Rosetti, Brezoianu, Campineanu, Sala Palatului, Cismigiu, Bratianu, Batistei, Carol I, Victoriei, Elisabeta, Unirii. OIA 74128, **350 €;** ☎0752.108.965 office@catalog-rezidential.ro www.inchirieri-rapide.ro

454. **UNIVERSITATE,** Romana, semidec., 73 mp, mobilat, utilat, oferta exclusiva: apartament stradal pe N. Balcescu (vedere pe spate), mobilat modern, utilat complet, centrala proprie, etaj 2, fara risc seismic. Apropare de Universitate, Romana, Unirii, Victoriei, **490 €;** ☎0751.188.643 rares@homebrokers.ro www.homebrokers.ro

455. **UNIVERSITATE,** Romana, Magheru, central, Sephora, semidec., 50 mp, mobilat, utilat, 7/8, aer conditionat, internet, renovat recent, termopan, canapea extensibila, liber, 2 lifturi, bloc fara bulina rosie, apropiere metrou, particular, fara comision, **350 €/ luna;** ☎0735.442.700

456. **UNIVERSITATE,** Sala Palatului, mobilat, utilat, et 2/8, recent renovat, complet mobilat si utilat modern, imbunatatiri recente care nu se vad in fotografii, centrala proprie, AC. Vec: Cismigiu, Unirii, Romana, Victoriei, Kogalniceanu. OIA 45595, **400 €/ luna;** ☎0737.504.517 office@catalog-rezidential.ro www.inchirieri-rapide.ro

457. **UNIVERSITATE,** Sephora, semidec., 45 mp, mobilat partial, utilat, vedere bulevard, etaj 1/8, renovat, termopane, usi noi, parchet, gresie, faianta, bucatarie mobilata/ utilata. Se poate mobila la cerere, **350 €;** ☎0799.560.729

458. **VATRA LUMINOASA,** Iancului 2 camere, 5 minute de metrou, semidec., 45 mp, mobilat, utilat, etaj 6, spatios, foarte curat, mobilat modern, utilat complet, balcon spatios, gresie, faianta, parchet, usa metalica, internet, **300 €;** ☎0723.562.809

459. **VATRA LUMINOASA,** Maior Coravu, dec., mobilat partial, utilat, 1/3, centrala proprie, sobe, amenajat, gresie, faianta, parchet, termopan, semimobilat, bucatarie utilata complet, frigider, aragaz, masina spalat, contract ANAF, apropiere Parcul National, **250 €/luna;** ☎0745.541.761/ 021.252.33.22 iancului@excesimobiliare.ro www.excesimobiliare.ro

460. **VETERANILOR** Militari, sect. 6, dec., 53 mp, mobilat, constr.1983, et. 3/4, centrala termica, termopane inclusiv balcon, usa metalica, **250 €;** ☎0744.357.610

461. **VICTORIEI colt cu Grivita, in spatele Palatului Stirbei, semidec., 45 mp, mobilat, utilat, inchiriez apartament 2 camere mobilate lux, negociabil, 450 €; ☎0726.386.646**

462. **VICTORIEI CALEA** aproape intersectie Dacia, 7 min metrou Piata Romana, dec., 54 mp, mobilat, utilat, centrala termica, etaj 6/8, camere mari, modern, balcon generos, liber, **300 €;** ☎0730.928.310

463. **VICTORIEI PIATA,** dec., 70 mp, mobilat, utilat, 1 minut de gura de metrou, modern, etaj 3/10, loc de parcare ADP, ultracentral, Titulescu, Dorobanti, **360 €;** ☎0765.019.954

464. **VIILOR,** metrou Eroii Revolutiei, dec., 48 mp, nemobilat, neutilat, amenajat, liber, etaj 5, vedere spate - liniste, merita vazut, metroul la 10 minute, **200 €;** ☎0748.908.724/ 0762.656.686

465. **VITAN** dec., 61 mp, mobilat, utilat, Mihai Bravu, Mall, Unirii, Decebal, ap. 2 camere, etaj 3/8, **320 €;** ☎0755.335.562 happyhome21@yahoo.com

466. **VITAN** Mall, Branduselor, la 10 min. de metrou Mihai Bravu, dec., 60 mp, mobilat partial, utilat, parter/4, confort 1, pretabil birou sau locuinta, in bloc mixt, vecinatati: Goga, Nerva, Unirii, Alba Iulia, Decebal, Dudesti, **300 €;** ☎0731.273.526 office@beekman.ro www.beekman.ro

467. **VITAN** Auchan, semidec., 42 mp, mobilat, utilat, modern, gresie, faianta, parchet, termopan, usa metalica, plita + cuptor, hota, microunde, frigider, masina spalat, cablu tv/ internet, apometre, ratb, metrou, liber 1 feb., **250 €;** ☎0765.918.982

468. **VITAN,** dec., 67 mp, mobilat, utilat, complex rezidential Rin Residence, total nou, finisaje de lux, mobilier pe comanda, utilitati de ultima generatie, tv led 3D/home cinema, climatizare, hidromasaj/sauna, posibilitate parcare, Splaiul Unirii, ☎0752.010.033/ 021.327.56.59 office@confortcasaimobiliare.ro www.confortcasaimobiliare.ro

469. **VITAN,** Hotel Rin, Confort Park, semidec., 60 mp, mobilat, utilat, 2009, modern, dormitor cu dressing, 2 x tv, centrala proprie, loc parcare (inclus), aprop.: Dristor, Vacaresti, Timpuri Noi, Tineretului, Unirii, Decebal, Alba Iulia, Muncii, Mihai Bravu, Nerva, Goga, Splai, **350 €/oferta;** ☎0784.135.175

470. **VITAN,** in spatele primului rand de blocuri de la calea Vitan la 100 de metri de intrarea in Mall, dec., 60 mp, mobilat, utilat, etajul 1/4, renovat recent de la A la Z, complet mobilat si utilat, foarte curat, **350 €/ luna;** ☎0744.312.196

471. **VITAN,** Mall, dec., 65 mp, mobilat, utilat, 2 camere, etaj 4/8, lux, loc de parcare, apartament Unirii, Nerva Traian, Octavian Goga, Dristor, Mihai Bravu, Timpuri Noi, **315 €;** ☎0765.019.954

33 3 Camere

IMOBILIARE ÎNCHIRIERI

1. **1 DECEMBRIE,** 3 min. metrou, dec., 76 mp, mobilat, utilat, apartament situat in apropiere de mijloace de transport in comun, complet utilat, mobilat, 6/8 spatios, luminos, liber de la 1februarie, conditii de inchiriere 1+1 luna, **350 €/ luna;** ☎0758.067.256/ 0735.239.780

2. **1 DECEMBRIE,** Titan, dec., 70 mp, mobilat, utilat, confort 1, modern, parter/8, bloc reabilitat, negociabil, **350 €;** ☎0784.334.637

3. **1 MAI** -Chibrit semidec., 76 mp, mobilat partial, utilat, 3 camere mari, renovat, nemobilat, bucatarie utilata, etaj 8, luminos, curat, liber, bloc civilizat, contract ANAF, **300 €;** ☎0724.070.724/ 0745.311.005 enegulei@yahoo.com ednaimobiliare.ro

4. **1 MAI** Ion Mihalache, langa Hotel Samaa, semidec., 60 mp, mobilat, utilat, et. 2/10, cf. 1, bloc izolat termic la exterior. Bucataria este inchisa, 1 dormitor are balcon inchis. Se mobileaza complet la cerere, **370 €/luna;** ☎0762.282.472 7imobiliare@gmail.com www.7imobiliare.ro

5. **1 MAI** Mega Image, dec., 80 mp, mobilat, utilat, mobila moderna, zugravit, usa metalica, 2 lifturi, bucatarie utilata, termopan, gresie, faianta, parchet, apometre, aer cond., bloc izolat termic, aragaz, frigider, contract Adm. Financiara, **450 €;** ☎0722.785.494

6. **1 MAI** Turda, dec., 69 mp, mobilat, utilat, etaj 4/10, lux, prima inchiriere, gresie, faianta, parchet geamuri termopan, jaluzele ext., usi celulare, ac,. lcd, bloc reabilitat, contract, liber, **450 €;** ☎0729.576.490 rvestatedorobanti@gmail.com

7. **1 MAI,** metrou, 100 mp, mobilat, utilat, imobil nou, mobilat si utilat lux, imobil nou, 2 gr. san, balcon inchis, finisaje interioare de calitate, electrosnice de ultima generatie. Vec: Domenii, Herastrau, Piata Victoriei, Kiseleff. OIA 53672, **800 €;** ☎0737.504.517 office@catalog-rezidential.ro www.inchirieri-rapide.ro

8. **1 MAI,** Metrou, Ciuperca, 75 mp, mobilat, 7/7, mobilat modern, renovat recent, bloc reabilitat, prima inchiriere . Apropiere Ion Mihalache, Pajura, Chibrit. **350 €;** ☎0721.157.677 immobil4u@yahoo.com www.immobil4u.com

9. **1 MAI,** Turda, dec., 85 mp, mobilat, utilat, nou, bloc reabilitat, 2 dressinguri imense, canapea ext. 2/180. Langa: parc, Mega Image, farmacie, coafor. Vecinatati: Aviatorilor, Baneasa, Victoriei, Stefan cel Mare, Dorobanti, Victoriei, Gara de Nord, Crangasi, Drumul Taberei, **600 €;** ☎0728.054.245/ 0771.542.321 davidescu.aurelian@gmail.com

10. **13 SEPTEMBRIE,** Dumbrava Noua, dec., 78 mp, mobilat, utilat, etaj 2/8, mobilat/utilat modern, parchet, gresie, faianta, termopan, aer conditionat, 2 grupuri sanitare, parcare, tv. Vecinatati: Petre Ispirescu, Rahova, Cotroceni, Unirii, Panduri, Marriott. OIA 73485, **350 €;** ☎0731.324.659 office@catalog-rezidential.ro www.inchirieri-rapide.ro

11. **ALBA IULIA** Decebal, Burebista, restaurant Traffic, dec., 85 mp, mobilat, utilat, modern, etaj 5/8, 4 ac, tv, apropiere: Unirii, Muncii, Vitan, Mircea Voda, Nerva, Goga, Horoscop, Splai, Coposu, Matei Basarab, Calarasilor, oferta, **499 €/oferta;** ☎0784.135.175

12. **ALBA IULIA** piata, rond, semidec., 98 mp, nemobilat, neutilat, 3 cam., particular, etaj7/9, confort1, 2 grupuri sanitare, t, gresie, faianta, parchet, **500 €;** ☎0722.215.040

13. **ANSAMBLUL COSMOPOLIS,** semidec., 70 mp, mobilat, utilat, particular, et. 1/4, total echipat, loc parcare si acces gratuit la piscinele complexului -cu contract, **425 €;** ☎0745.089.994 laura.doumergue@gmail.com

14. **ARCUL DE TRIUMF,** dec., 115 mp, mobilat, utilat, in vila situat la etajul 2, compus din living, dining, bucatarie, balcon - terasa si doua dormitoare. Parcare doua masini, **700 €/ luna;** ☎0722.539.529 mihai.rusti@olimob.ro www.olimob.ro

15. **ARCUL DE TRIUMF,** dec., 144 mp, mobilat, utilat, proprietar, inchiriez penthouse mare, luminos, bloc linistit, terasa 80 mp privata, perfecta pt. petreceri in aer liber. Destinat atat locuintei, cat si birourilor. Renovat, utilat, mobilat, garaj, **1.100 €;** ☎0723.203.303 ioana.iliescu2007@gmail.com

16. **ARCUL DE TRIUMF,** semidec., 70 mp, nemobilat, neutilat, zona Averescu, Mihalache, Domenii, 1 Mai, luminos, zugravit noiembrie 2015, bloc reabilitat termic, nemobilat, fara aragaz si frigider, bucatarie mobilata, contorizat complet. Detalii la cerere, **370 €;** ☎0721.631.950 contact@goodestate.ro www.goodestate.ro

17. **AVIATIEI** Elvila, semidec., 110 mp, mobilat, utilat, 3 camere mobilate lux, P/4, 2 grupuri sanitare, loc parcare, **500 €;** ☎0723.300.633 marcel@k-imobiliare.ro

18. **AVIATIEI,** semidec., 82 mp, mobilat, utilat, amenajat complet, vedere mixta, bloc tip monolit reabilitat termic, 2 grupuri sanitare, 2 balcoane, 2 debarale, etaj 1/4, liber, **490 €/luna;** ☎0736.377.911 cristian.descultu@dc-house.ro www.dc-house.ro

19. **AVIATIEI,** dec., 85 mp, mobilat, utilat, in bloc cu paza si supraveghere video, constructie finalizata in 2002, **500 €;** ☎0755.335.562/ 022/.794.95.70 happyhome21@yahoo.com

20. **AVIATORILOR** Charles de Gaulle, Herastrau, TVR, 135 mp, mobilat, 3 cam., parter, imobil de referinta 2014, occidental, supraveghere, doar trafic redus, clienti top, exceptional; **2.500 €;** ☎0728.092.281

21. **BABA NOVAC,** dec., 60 mp, mobilat, 3 camere, Campia Libertatii, langa Parc Cuza, etaj 2/10, renovat, modern, internet, loc parcare inclus, aer cond, termopan, bloc reabilitat termic, **330 €;** ☎0733.044.670 unoimobiliare@yahoo.com

22. **BABA NOVAC,** Campia Libertatii, semidec., 72 mp, mobilat, utilat, et.2/10, modern, renovat recent, bloc reabilitat, multiple imbunatatiri, liber, 1+1. Vecinatati: Muncii, Basarabia, Parc Ior, Dristor, Titan, Nicolae Grigorescu. OIA 73261, **350 €/ luna;** ☎0731.324.660 office@catalog-rezidential.ro www.inchirieri-rapide.ro

23. **BABA NOVAC,** Mercu Dristor, stradal, et.1, proaspat renovat, mobilat pt. locuit, 2 dormitoare, zona verde si linistita, **300 €;** ☎0744.325.567/ 0744.754.594

24. **BABA NOVAC,** Rucar, semidec., 72 mp, mobilat, utilat, planul 2. Parc IOR, scoli, gradinite, 3/10, 2 grupuri sanitare, mobilat, utilat, termen lung, **270 €;** ☎0745.520.120/ 0723.150.492

25. **BANEASA,** semidec., 108 mp, mobilat, utilat, un apartament cochet, situat intr-un bloc nou dintr-o zona liniistita, cu o curte privata, **500 €;** ☎0745.002.301 danielremes@yahoo.com

26. **BANEASA,** H. Phoenicia, dec., 153 mp, mobilat, utilat, proprietar, et. 4/8, 2 dormitoare, 2 bai, bucatarie deschisa, 2 parcari, mobilat si dotat complet, paza 24/24, **900 €;** ☎0745.208.060 costi.dumitrescu@acmbrands.ro

27. **BANEASA,** Pipera, dec., 200 mp, mobilat, utilat, proprietar, Natura Rezidence, 3 camere+3 bai 122 mp, parter cu terasa si gradina privata 90 mp, mobilat/utilat complet nou, paza permanenta, piscina, parcare, sauna, sala sport, superb, **750 €;** ☎0740.195.643 andru.savin@gmail.com www.naturaresidence.ro

28. **BANEASA,** Pipera, OMV, dec., 130 mp, mobilat, utilat, impecabil, cu terasa 40 mp. Puncte de interes in zona: gradinita, spa, piscina, piata agro. Langa: Aviatiei, Lacul Tei, Herastrau, Vacaresci, Floreasca, Dorobanti. Metrou: Aviatorilor, Victoriei. Liber, **600 €;** ☎0728.054.245/ 0771.542.321 davidescu.aurelian@gmail.com

29. **BARBU VACARESCU,** Kaufland, dec., 160 mp, mobilat, utilat, pe termen lung pt. rezidenta, apartament 3 camere in vila, Su. 120 mp, mobilat modern, g, f, p, ct, aer conditional, 2 terase.Proprietar ofer comision max. 50% din prima chirie, **700 €;** ☎0728.172.906/ 0722.270.806 laurntiu_dragan53@yahoo.com

30. **BASARABIA,** Diham, 81 mp, mobilat, et 3/8, spatios, mobilat modern, bucatarie mobilata si utilata complet, imbunatatiri: gresie, faianta, parchet, termopan, renovat recent. Vecinatati: Iancului, Vatra Luminoasa, Delfinului, Chisinau. OIA 37972, **310 €;** ☎0752.099.439 office@catalog-rezidential.ro www.inchirieri-rapide.ro

31. **BERCENI** semidec., 61 mp, mobilat, utilat, este la et. 1/4 dotat, in apropiere beneficiind de loc de joaca, gradinita scoala, mijloace de transport, centru comercial. Detalii la tel.: **280 €/luna;** ☎0767.982.203 mihaelaasandei@gmail.com

32. **BERCENI** Izvorul Rece, Brancoveanu, dec., 70 mp, mobilat, utilat, P/4, renovat, parchet, gresie, faianta, termopan, centrala termica, usa metal, rulouri ferestre, loc parcare, liber, **300 €;** ☎0724.543.014 cristian@theosimob.ro www.theosimob.ro

33. **BERCENI** Piata Sudului - Soseaua Berceni, semidec., 72 mp, utilat, 3/8, stradal,renovat complet, 2 grupuri sanitare, mobilat foarte modern, totul nou, apropiere metrou, **350 €;** ☎0761.621.036

34. **BERCENI** Piata Sudului, Secuilor, semidec., 65 mp, mobilat, utilat, P/4, 1978, finisat (termopan, faianta, gresie, parchet lemn, usa metalica, 1 grup sanitar, aer conditionat, balcon, metrou, **300 €/luna;** ☎0722.216.231

35. **BERCENI SOSEAUA,** Big, semidec., proprietar, inchiriez ap. 3 camere, et. 3, mobilat modern, are toate utilitatile, vedere la strada, **350 €;** ☎0726.958.340

36. **BERCENI,** Covasna, semidec., 69 mp, mobilat, utilat, termopan, bucatarie completa, masina spalat, aer conditionat, contorizat apa si caldura, mobilat modern, usa metalica, izolat termic, **320 €;** ☎0722.339.837 baileytag@hotmail.co.uk

37. **BERCENI,** Lamotesti, mobilat, apartament 3 camere, imbunatatiri parchet, aer conditionat, frigider, aragaz, masina de spalat, mobila noua; ☎0767.982.203

38. **BERCENI,** Piata Sudului, 70 mp, mobilat, utilat, oferta inchiriere 3 camere, utilat si mobilat complet modern, liber, apropiere metrou, merita vazut, 1+1, loc de parcare, **350 €;** ☎0786.327.377/ 0724.016.303

39. **BERCENI,** Resita, dec., 70 mp, mobilat, utilat, proaspat zugravit, dec., aragaz, frigider, masina spalat, gresie, faianta, parchet, termopan, aer conditionat, usa metalica, balcon inchis, apometre, repartitoare, internet, cablu, contract ANAF, **250 €/luna;** ☎0722.785.494

40. **BRANCOVEANU,** 10 minute metrou, dec., 66 mp, mobilat, utilat, parter/4, 1978, parchet, gresie, faianta, termopan, usa metalica, apometre, curat, disponibil imediat. Vecinatati: Tineretului, Piata Sudului, Berceni, **300 €;** ☎0736.371.737

41. **BRANCOVEANU,** Izvorul Muresului, dec., mobilat, utilat, proprietar inchiriez apartament 3 camere, et. 4/4 ☎0728.229.301

42. **BRANCOVEANU,** Oraselul Copiilor, dec., 75 mp, mobilat, utilat, 3 cam. cf. 1, 1 balcon, 2 gs, etaj6/8, renovat 2012, g, f, p, t, um, la 2 min distanta parc, metrou, eliberabil imediat, **350 €/luna;** ☎0733.107.773

43. **BUCUR OBOR** -Colentina, semidec., 70 mp, nemobilat, ap. 3 cam., etaj 1, proprietar, stradal, renovat, metrou, termen lung, **450 €;** ☎0745.980.311

44. **BUCUR OBOR** Kaufland, 5 minute Metrou Bucur Obor, semidec., 70 mp, mobilat, utilat, bloc stradal, reabilitat termic (costuri intretinere minime) etaj 8/10, modern, masina de spalat, aragaz, frigider, balcon inchis in termopan, usa metalica, **300 €;** ☎0763.273.721 imob.cristina@yahoo.com

45. **BUFTEA,** ultracentral, dec., 120 mp, mobilat partial, pozitie ideala, parc, magazine, scoala, gradinita, toate utilitatile, camere spatioase, 1-2locuri parcare, cladire noua, tot interiorul nou, merita vazut. Se poate cabinet, gradinita, proprietar, **425 €;** ☎0745.574.584 popafloricatalina@yahoo.com

46. **BUREBISTA,** Bd-ul, dec., 80 mp, mobilat, utilat, parchet, aer conditionat, faianta, gresie, etc., **520 €;** ☎0736.688.947 adrianghita@rocketmail.com

47. **CALARASILOR CALEA** dec., 90m mp, mobilat, utilat, modern, aer conditionat, televizor, masina de spalat, aragaz, frigider, imbunatatiri: balcon inchis, termopane, gresie, faianta, parchet. Loc de parcare, et.1/8, **500 €;** ☎0766.793.439 wotbyd@yahoo.com www.anuntul.com

48. **CALARASILOR CALEA,** dec., 75 mp, nemobilat, utilat, particular, renovat 2016, balcon, termopane, gresie, faianta, parchet, usi interior Classen, apometre, etaj 7 / 8, paza intrare, **350 €/luna;** ☎0722.355.808 daniel_culita@yahoo.com

49. **CALARASILOR CALEA,** intersectie Delea Veche, stradal, dec., 85 mp, nemobilat, neutilat, vedere fata, parter, confort 1, 2 grupuri sanitare, ideal birou, curat, liber, termen lung, 1+1, **500 €;** ☎0728.777.132 office@ramax.ro

50. **CALARASILOR CALEA,** str. Matei Basarab, semidec., 81 mp, mobilat, utilat, etajul 3/4, 2 balcoane, 2 bai, parchet, gresie, tamplarie PVC cu geam termopan, usa metalica, aer conditionat, complet mobilat si utilat, **410 €;** ☎0740.188.820 office@vms-cc.ro

51. **CALARASILOR CALEA,** vis-a-vis de Univ. Hyperion, dec., 78 mp, nemobilat, utilat, proprietar, 3 camere, etaj 4/8, 2 balcoane, 2 grupuri saniare, bucatarie mobilata si utilata, aer conditionat, centrala proprie, vedere stradala. Contract ANAF, **400 €;** ☎0727.573.859

52. **CALARASILOR,** Unirii, Calarasi Hyperion, stradal, dec., 81 mp, nemobilat, neutilat, lux, parter din 8, renovat si amenajat in totalitate 2013, instalatii noi, usi interior noi, marmura, aer conditionat, termopan, **420 €;** ☎0723.306.006/ 0768.394.944 diamon.imobiliare@gmail.com

53. **CAMIL RESSU,** Matei Ambrozie, 70 mp, mobilat partial, utilat, p/4, imbunatatiri: gresie, faianta, termopan, zona metrou, curat, liber, **230 €;** ☎0760.291.733

54. **CAMPIA LIBERTATII,** nr. 33, semidec., 71 mp, mobilat, utilat, particular, etaj 8/9, renovat 2015, loc de parcare, **340 €;** ☎0722.276.639/ 0766.280.399 theodora.d.andrei@gmail.com

55. **CASIN,** Domenii, dec., 110 mp, mobilat, utilat, parter, vila, superb amenajat, 4 camere, 2 dormitoare, 1 living, 1 dinning, 2 bai, bucatarie noua, 2 locuri parcare curte 5 min. Piata Presei si 10 min. Piata Victoriei. Liber, proaspat renovat, ac, masina spalat si uscator, **1490 €;** ☎0722.400.241

56. **CENTRAL PARK IGP semidec., 120 mp, mobilat, utilat, complex rezidential, apartament de lux, 3 camere, mobilat elegant, 10/11, bucatarie open space, dormitoare matrimobiale, loc parcare, Tentant Imobiliare, 1.100 €; ☎0728.330.207 stelian.decu@yahoo.com**

57. **CISMIGIU** Stirbei Voda, 5 minute de metrou Eroilor, semidec., 87 mp, mobilat, utilat, bloc 1990, renovat recent, 2 balcoane, etaj 3/8, mobilier nou, locuri parcare, apropiere Plevnei, Unirii, Romana, P-ta Victoriei, Cotroceni, **550 €;** ☎0730.941.521 imperialimob@yahoo.com

58. **COLENTINA,** dec., mobilat, utilat, particular inch. ap. 3 camere, **400 €;** ☎0742.282.563/ 0722.270.623

59. **COLENTINA,** Berindei, 70 mp, mobilat partial, utilat, 4/10, liber, zugravit, foarte curat, merita vazut, **300 €;** ☎0764.641.758/ 0728.848.431/ 0722.256.664 cordialimobiliare@yahoo.com www.cordialimobiliare.ro

60. **COLENTINA,** Doamna Ghica, rond, stradal, langa Parc Plumbuita, metrou Obor 10 min, dec., 75 mp, mobilat, utilat, 4/10, cf 1, modern, imb, g, f, p, t, um, vedere spate, constructie ANAF, 1+1L **280 €;** ☎021.688.08.67/ 0722.614.867

61. **COLENTINA,** Sectia 7, semidec., 65 mp, mobilat, utilat, confort 1, 10/10, liber de la 1 februarie, se poate viziona, avans 1+1, **240 €;** ☎0720.094.073

62. **COPOSU** Bd., Unirii, dec., 90 mp, mobilat partial, utilat, apartament spatios, nemobilat, renovat, tavan inalt, potrivit pentru birou. Aer cond, parchet masiv, tavavan inalt, loc parcare, bucatarie mobilata+utilata, **550 €/ luna;** ☎0770.876.271 simonatiglar@whitemountain.ro www.whitemountain.ro

63. **COTROCENI** langa parc, la 2 min. de metrou Eroilor, semidec., 86 mp, mobilat, utilat, mansarda in vila interbelica, aer conditionat, centrala proprie, tv, ferestre Velux, parchet, usa metalica, intrare separata, birou/ locuit, **550 €;** ☎0724.819.845 cristina.rotaru@independentbrokers.ro www.independentbrokers.ro

64. **COTROCENI** vis-a-vis Mall Afi, semidec., 72 mp, mobilat, utilat, et 7/9, mobilat modern, utilat complet, masina de spalat, AC, termopan, parchet, gresie, faianta, usa metalica, lift, 10 min de mers pe jos metrou Politehnica, statia de tramvai la 1 min., **300 €;** ☎0765.585.393/ 0726.250.111

65. **COTROCENI,** dec., 75 mp, nemobilat, utilat partial, apropiere metrou Eroilor, Biserica Sf. Elefterie, frigider, aer conditionat, centrala termica proprie, alarma, parchet, termopan, firma / locuit **375 €;** ☎0724.278.376

66. **COTROCENI,** Orhideea Gardens, dec., 140 mp, mobilat, utilat, imobil 2009, etaj 5/12, spatios, doua bai, modern si luminos, loc de parcare. Vecinatati: Stirbei Voda, Splaiul Independentei, Izvor, Casa Radio, Plevnei, P-ta Victoriei, Grozavesti, **750 €;** ☎0733.131.407 a.varga@matimobiliare.ro www.matimobiliare.ro

67. **CRANGASI** Podul Grant (5 minute metrou Crangasi), semidec., 70 mp, mobilat, utilat, bloc stradal, etaj 4/10, complet modern, renovat recent, dressing spatios, 2 grupuri sanitare, masina de spalat, aragaz, frigider, tv, aer conditionat, **300 €;** ☎0763.273.721 imob.cristina@yahoo.com

68. **CRANGASI,** metrou, dec., 72 mp, mobilat, utilat, 1/4, mobila Ikea, totul nou, modern, bucatarie inchisa, langa 41, **360 €;** ☎0755.335.562 happyhome21@yahoo.com

69. **DACIA,** Salcamilor, 3 camere, renovat nou, et. 1/2, impecabil, modern, g, f, p, t, 3 AC, balcon mare, centrala termica, bucatarie mobilata, ideal firma, contabilitate, notariat, cabinet; ☎0722.706.779

70. **DECEBAL** Lolly Pop, stradal, semidec., 80 mp, mobilat, utilat, complet modern, 7/8, metrou Muncii (5 min.), tv, 2 grupuri sanitare, unirii, Alba Iulia, Burebista, Calarasilor, Matei Basarab, Mihai Bravu, Vitan, Horoscop, Coposu, Universitate, Splai, **480 €/modern;** ☎0784.135.175

71. **DECEBAL,** Piata Muncii metrou, stradal, dec., 80 mp, nemobilat, neutilat, vedere fata, 2 grupuri sanitare, etajul 2/8, curat, portar, contract, termen lung, liber, **380 €;** ☎0728.777.132 office@ramax.ro

72. **DOROBANTI,** dec., 88 mp, nemobilat, utilat partial, apartament lux, parchet bambus, ac, interfon, stucco venetian, chiria include toate utilitatile, **900 €;** ☎0722.667.353 tavy20@yahoo.com

73. **DOROBANTI,** dec., 90 mp, mobilat, utilat, bloc nou 2009 rezidential, etaj 1/5, mobila lux, aer conditionat, masina spalat, 2 tv lcd, 2 grupuri sanitare, spatios, disponibil imediat vecinatati: Floreasca, Piata Victoriei, Piata Romana, **600 €;** ☎0728.736.846

74. **DOROBANTI,** dec., 80 mp, nemobilat, neutilat, imobil stradal, p/8, nemobilat, 2 gr sanitare, spatios, pretabil notariat, salon, firma, pozitie foarte buna, liber, adiacent Victoriei, Floreasca, Romana, contract la adm financiara, **500 €;** ☎0731.015.099

75. **DOROBANTI,** Beller, Andrei Popovici, dec., 85 mp, mobilat, utilat, 3 camere, parter/4. Vec: Aviatorilor, Aviatiei, Floreasca Herastrau, Nordului, Primaverii, Stefan cel Mare, P-ta Victoriei, **500 €;** ☎0722.393.151 mihai67_rosu@yahoo.com

76. **DRISTOR** 1 min. metrou, dec., 75 mp, mobilat, utilat, finisaje de calitate, gresie, faianta, parchet, termopan, um, mobilat modern, utilat complet, plita, cuptor, hota, frigider, masina spalat, tv, aer conditionat, dressing spatios, Vitan Mall, **450 €;** ☎0752.010.035/ 021.327.56.59 office@confortcasaimobiliare.ro www.confortcasaimobiliare.ro

77. **DRISTOR** inters. Baba Novac, dec., 76 mp, mobilat, utilat, ap. spatios, luminos, 2 bai, vedere mixta, acces rapid diverse mijloace de transport, gresie, faianta, parchet, termopane, preferabil familie, termen lung, neg., **370 €;** ☎0748.874.219/ 0731.046.529 pancuelena@gmail.com

78. **DRISTOR** stradal, dec., 74 mp, mobilat, utilat, modern, gresie, faianta, parchet, termopan, plita, cuptor, hota, frigider, masina spalat, lcd tv, 2 aer conditionat, cablu tv/ internet, metrou vis-a-vis bloc, liber, **450 €;** ☎0765.918.982

79. **DRISTOR,** semidec., 70 mp, mobilat, utilat, 7/8, 2 bai, termopan, gresie, parchet, 2 aer conditionat, usa metalica, vav Kaufland, bloc 1982, f. curat, aproape Mihai Bravu, Vitan Mall, ideal locuit, liber, **330 €;** ☎0726.601.072 oferte1@yahoo.com

80. **DRISTOR,** Rm Sarat, dec., 75 mp, mobilat, utilat, mobilat si utilat modern, gresie, faianta, parchet, termopan, rulouri, usa metalica, aragaz, frigider, masina spalat, lcd/ tv, 2xaer conditionat, vecinatati: metrou 9minute Dristor, liber, **330 €;** ☎0765.918.982

81. **DRISTOR,** str. Racari, semidec., 70 mp, mobilat, utilat, 7/8, 2 bai, mobilat si utilat, termopan, gresie, parchet, 2 aer conditionat, usa metalica, vav Kaufland, f. curat, aproape Mihai Bravu, Vitan Mall, ideal locuit, liber, **330 €;** ☎0726.601.072 oferte1@yahoo.com

82. **DRUMUL SARII** nemobilat, inchiriez apartament 2 camere cu imbunatatiri, in cladire de birouri; ☎0722.281.709

83. **DRUMUL TABEREI** (AFI Cotroceni), semidec., 65 mp, mobilat partial, utilat partial, confort 1, etaj 4/4, gresie, faianta, parchet, termopan, usa metalica, aer conditionat, camere nemobilate, bucatarie mobilata/ utilata, renovat, **300 €;** ☎0760.654.543/ 021.440.22.49 conceptimobiliare@yahoo.com www.conceptimobiliare.ro

84. **DRUMUL TABEREI** -Romtelecom , dec., 70 mp, mobilat, stradal, cf.1, 2 gr.sanitare,bloc reabilitat, 7/10, utilat modern, aer conditionat, masina spalat, tv lcd, contorizat, loc parcare, 1+1 garantie, **299 €;** ☎0766.721.416

85. **DRUMUL TABEREI** Cetatea Histria, semidec., mobilat, utilat, cf. 2, etaj 8, renovat g, f, t, ac, p, particular, negociabil, **260 €;** ☎0729.825.813

86. **DRUMUL TABEREI** Ialomitei, 70 mp, mobilat, 9/10, dec.e, utilate, renovat, termopan, gresie, faianta, contract Anaf, **250 €;** ☎0770.438.713/ 0769.088.539 www.imobiliareclass.ro

87. **DRUMUL TABEREI** la 2 statii de mall Plaza, Bd. Timisoara, dec., 70 mp, mobilat, utilat, finisaje de lux, mobila moderna, confort 1, utilat complet, etaj 3/4, renovat cu finisaje de lux: gresie, faianta, parchet, t, usa metalica, **290 €;** ☎0762.079.095/ 0725.691.900

88. **DRUMUL TABEREI** Prelungirea Ghencea Profi, stradal, dec., 71 mp, confort 1, utilat nou, renovat recent, mobilat clasic, aragaz, frigider, masina de spalat , 1+1, usor negociabil, **350 €/luna;** ☎0730.125.007/ 0730.125.006

89. **DRUMUL TABEREI** Prelungirea Ghencea, Georgi, dec., 70 mp, mobilat, utilat, et. 5, mobila tinereasca, bloc izolat termic, gresie, faianta, parchet, termopan, usa metalica, ac, liber, apropiere ratb, Lidl, linia 41, 1 luna + 1 luna garantie, **260 €;** ☎0724.370.636/ 0724.262.436 mfirut@yahoo.com

90. **DRUMUL TABEREI,** dec., 70 mp, mobilat, utilat, et. 2/4, mobilat modern si utilat complet, centrala proprie, gresie, faianta, parchet, termopan, frigider, aragaz, TV, AC, renovat recent. Vec: Plaza Mall, Moghioros, Favorit, Afi Cotroceni, Militari, Ghencea. OIA74051, **300 €;** ☎0731.324.659 office@catalog-rezidential.ro www.inchirieri-rapide.ro

91. **DRUMUL TABEREI,** dec., 71 mp, mobilat, utilat, proprietar, confort 1, masina spalat automata, gresie, faianta, aer conditionat, usa metalica, termopane, tv, net, contorizat, 2 balcoane inchise, curat, liber. Amenajat recent. 1+1, **325 €;** ☎0763.691.816 avocatiilemarius@yahoo.com

92. **DRUMUL TABEREI,** Billa, la 2 minute de linia 41, dec., 67 mp, mobilat, utilat, bloc izolat contorizat, apartamentul dispune de imbunatatiri moderne, termopan, gresie, faianta, parchet, masina de spalat, aer conditionat, liber, contract, **300 €;** ☎0721.758.926 gabithulca@yahoo.com

93. **DRUMUL TABEREI,** Bucla, mobilat, utilat, inchiriez pe termen lung ap. 3 cam., cf. 1, particular, **350 €;** ☎0723.660.096

94. **DRUMUL TABEREI,** Compozitorilor, semidec., 70 mp, mobilat, utilat, etaj parter din 9, mobilat si utilat modern, aer conditionat

Imobiliare închirieri 3 CAMERE

158. **PIPERA,** dec., 90 mp, mobilat, utilat, complex Diamond Residence, liniste si confort langa padure, etaj 2, centrala termica, aer conditionat, paza, piscina, loc de joaca pentru copii, acces usor spre centura, Baneasa, autostrada A3. **600 €;** ☎0757.502.563 office@optimum-group.ro www.optimum-imobiliare.ro

159. **PIPERA,** Jolie Ville, dec., 75 mp, mobilat partial, utilat, 2 terase superbe, imobil nou cu paza, parcare subterana, incalzire in pardoseala, masina de spalat vase, utilat, bucatarie mobilata si utilata. Vecinatati: Word Class, Mark Twain School, Baneasa, **450 €;** ☎0743.812.972

160. **PRELUNGIREA GHENCEA,** dec., 89 mp, mobilat, utilat, 2 bai separate, 2 balcoane, centrala proprie + aer conditionat, 2 locuri de parcare subterana, complex rezidential Primavara, statie autobuz in fata complexului, **450 €;** ☎0727.244.420/ 0767.419.106 office@transportmarfarutier.ro www.transportmarfarutier.ro

161. **PRIMAVERII,** 150 mp, mobilat, utilat, City Grill, bloc 2000, lift, apartament de lux, 150 mp, mobilat si utilat complet, paza, apropiere : Herastau, Aviatorilor, Dorobanti, Kiseleff. **1.000 €;** ☎0721.157.677 immobil4u@yahoo.com www.immobil4u.com

162. **RAHOVA** Sebastian BRD, 2 min. de tramvaiului 32 si 10 min. pana la Unirii, dec., mobilat, utilat, etaj 8, cf.1, 2 grupuri, in fiecare camera este televizor, 1+1, disc., **300 €;** ☎0730.421.581

163. **REGINA MARIA, dec., 86 mp, mobilat, inch. ap. 3 camere, bloc 1980, aer conditionat, internet, termopan, gresie, faianta, 400 €; ☎0730.025.223**

164. **ROMANA** metrou, semidec., 85 mp, mobilat partial, 8/9, 2 gr. sanitare, imb. de lux, semimobilat sau mobilat, **600 €/ luna;** ☎0722.633.765

165. **ROMANA PIATA** in blocul cu McDonald's, dec., 80 mp, mobilat, utilat, acces din bulevard, constructie 1984, 5 balcoane, etaj 10/10, eventual nemobilat, birouri sau locuinta, 2 grupuri sanitare, liber, **550 €;** ☎0770.761.503

166. **ROMANA PIATA,** dec., 90 mp, nemobilat, utilat, etaj 2/3, bloc 1980, ideal firma, bucatarie utilata, renovat cu parchet, gresie, faianta, termopan, usa metalica, aer conditionat, centrala termica imobil, ideal birouri, **600 €;** ☎0744.536.198 office@imobucuresti.ro www.imobucuresti.ro

167. **ROMANA PIATA, semidec., 80 mp, nemobilat, inchiriez apartament 3 camere, proaspat renovat, et. 3/5, bucatarie utilata, incalzire centrala moderna, bloc repartitoare, geamuri termopan, jaluzele, parchet masiv, g+ f baie si bucatarie, 2 unitati aer conditionat, chirie: 550 €/luna rezidential sau 600 €/luna nerezidential; ☎0730.006.874**

168. **ROMANA,** Magheru, stradal, dec., nemobilat, neutilat, etaj 1, spatios, 90 metri patrati, gresie, faianta, parchet, termopan, aer conditionat, preatabil firma, aproape de Universitate, Calea Dorobanti, **300 €;** ☎0735.798.123

169. **ROMANA,** ultracentral, dec., 75 mp, mobilat, utilat, bloc stradal, etajul 5/10, bloc 1982, reabilitat, apometre, 1 baie + 1 grup sanitar, **430 €;** ☎0755.335.562/ 021.794.95.70 happyhome21@yahoo.com

170. **SEBASTIAN** parc dec., 78 mp, mobilat partial, utilat, , **350 €/luna;** ☎0722.684.898

171. **SEBASTIAN,** BRD, dec., 75 mp, mobilat, utilat, 1986, et. 6, proprietar ofer spre inchiriere 3 camere, liber, curat, **300 €;** ☎0766.614.173

172. **STAVRINOS VISTERNICUL,** sector 6, dec., ap. 3 cam., et. 2, ☎0722.550.707

173. **STEFAN CEL MARE** Lizeanu, 75 mp, mobilat, etaj 3/10, mobila moderna, bucatarie mobilata si utilata complet, renovat, toate imbunatatirile, dotat cu aer conditionat. Vecinatati: Obor metrou, Mosilor, Lacul Tei, Floreasca si Dorobanti. OIA 38516, **330 €;** ☎0752.099.439 office@catalog-rezidential.ro www.inchirieri-rapide.ro

174. **STEFAN CEL MARE SOSEAUA,** semidec., mobilat, utilat, 3/8, contorizat, piata, metrou, **290 €;** ☎0767.417.682

175. **STIRBEI VODA** Plevnei, 5 minute de metrou Eroilor, Cismigiu, zona Cotroceni, Kogalniceanu, semidec., 87 mp, mobilat, utilat, bloc 1992, renovat recent, 2 balcoane, etaj 3, mobilier nou, parcare, apropiere Unirii, Romana, P-ta Victoriei, **550 €;** ☎0730.941.521 imperialimob@yahoo.com

176. **STIRBEI VODA,** Eroilor, Plevnei, Parcul Operei, Cotroceni, Kogalniceanu, Spitalul Universitar, metrou Eroilor, semidec., 100 mp, mobilat, utilat, mobilat modern, bloc 1995, 1+1+ comision agentie, **600 €;** ☎0758.098.462 daniel.chican@galaxyimob.ro www.galaxyimob.ro

177. **TIMPURI NOI** metrou, 80 mp, mobilat, utilat, imobil 2015, finisaje de calitate, mobilat si utilat modern lux, aer conditionat, masina de spalat, tv LCD. Vecinatati: Unirii,Vitan, Nerva Traian, Alba Iulia, Mihai Bravu. OIA 74036, **550 €;** ☎0737.504.517 office@catalog-rezidential.ro www.inchirieri-rapide.ro

178. **TIMPURI NOI,** dec., 78 mp, mobilat, utilat, apropiere metrou, etaj 3/10, canapea extensibila, dressing, masina spalat, aer conditionat, usa metalica, **400 €;** ☎0755.335.562/ 021.794.95.70 happyhome21@yahoo.com

179. **TINERETULUI** -Sincai, semidec., 70 mp, nemobilat, inch. ap. 3 camere, in vila, renovat lux, etaj 1, ideal firma, **550 €;** ☎0766.242.775

180. **TINERETULUI** -Sincai, metrou Timpuri Noi, dec., 75 mp, mobilat partial, utilat, amenajat, vedere stradala, ideal firma, **350 €;** ☎0748.908.724/ 0762.656.686

181. **TINERETULUI** intersectie Baladei, vav parc, metrou, semidec., 70 mp, mobilat, utilat, bloc 2007, complet renovat, lux, 2 grupuri sanitare, etajul 4/5, lift, balcon, termen lung, masina spalat, frigider, centrala, bloc reabilitat, contract, **500 €;** ☎0728.777.132 office@ramax.ro

182. **TINERETULUI** Vacaresti, la intrarea in parc, dec., 70 mp, mobilat, utilat, amenajat, modern, 2 grupuri sanitare, etaj 9/11, termopan, parchet, gresie, faianta, **1.800 L;** ☎0733.300.779/ 021.330.79.50 www.liderimobiliare.ro

183. **TINERETULUI,** dec., 80 mp, mobilat, utilat, zona este linistita, verde, langa Parc si la 5 min Metroul Tineretului. Ap este Luminos, Nou Renovat de 2 ani. Fiecare camera are sifonier spatios, nou, cu oglinda+ pat dublu + comoda. Garantie 1 luna, **400 €/luna;** ☎0721.271.212 nausicapop@yahoo.com

184. **TINERETULUI,** ASMITA Gardens, dec., 130 mp, mobilat, utilat, proprietar, ap. 3 camere complet mobilat si utilat lux, sc 130 mp,2 bai, aer cond., centrala termica, termopan, loc de joaca pentru copii, paza non stop, parcare, **700 €;** ☎0744.643.320

185. **TINERETULUI,** langa metrou si parc, semidec., 70 mp, mobilat, utilat, confort 1, etaj 6/10, amenajat recent, modern, termopan, parchet, gresie, faianta, **400 €;** ☎0722.300.698/ 0733.300.779 www.liderimobiliare.ro

186. **TINERETULUI,** metrou, dec., 77 mp, mobilat, utilat, apropiere Sincai, Piata Norilor, centrala proprie, 1/8, modern, dressing, canapea extensibila, frigider, aragaz, **400 €;** ☎0755.335.562/ 021.794.95.70 happyhome21@yahoo.com

187. **TINERETULUI,** Sincai, dec., 70 mp, 3 camere, etajul 4/9, imobil reabilitat; ☎0741.919.856

188. **TITAN** Baba Novac, parc IOR, bloc stradal, semidec., 70 mp, nemobilat, neutilat, confort 1, spatios, renovat acum, parchet, termopan, gresie, faianta, usa metalica, usi de interior schimbate, apometre, repartitoare, **250 €;** ☎0749.877.137/ 0758.100.191

189. **TITAN** metrou, 3 camere, semistradal, complet, mobila noua, canapele din piele, pat de mijloc in ambele dormitoare, intretinere mica, **299 €;** ☎0762.345.350/ 0735.320.981

190. **TITAN** parc, metrou, dec., 70 mp, mobilat, utilat, et. 3/4, modern, parcare, gresie, faianta, parchet, termopan, usa metalica, izolat termic. Metrou N. Grigorescu, Dristor, Baba Novac, Piata Matei Ambrozie, Rm Sarat, Salajan OIA 30216, **350 €/luna;** ☎0731.324.659 office@catalog-rezidential.ro www.inchirieri-rapide.ro

191. **TITAN PIATA** Str. Lotrioara 13, metrou N. Grigorescu, mobilat, ap. 3 cam., termen lung, cf. 1, loc parcare, chirie **300 €/luna;** ☎0721.930.919

192. **TITAN,** dec., 70 mp, mobilat, utilat, parc, Scoala 195, langa metrou, 3/4, renovat gresie, faianta, parchet, usa metalica, balcon inchis, apometre, repartitoare, **300 €;** ☎0743.060.804/ 0723.522.926 contact@stevimobiliare.ro www.stevimobiliare.ro

193. **TITAN,** dec., 76 mp, mobilat, utilat, particular, 3 cam., 2 gr. sanitare, metrou, piata foarte aproape, intretinere mica, **350 €;** ☎0726.952.627

194. **TITAN,** Piata Salajan - Grigorescu, semidec., 70 mp, mobilat, 3 camere, 4/4, curat, usa metalica, gresie, faianta, parchet, t, mobilier- aparatura electrocasnica - complet (1+1), **275 €;** ☎0727.696.936/ 0760.240.796 esaimob@gmail.com www.esaimob.ro

195. **TITULESCU,** Victoriei, dec., 84 mp, mobilat, et. 2/8, lux, centrala proprie, aer conditionat, tv. Vecinatati: Unirii, Cotroceni, Izvor, Panduri, Marriott, **410 €;** ☎0755.335.562/ 021.794.95.70 happyhome21@yahoo.com

196. **TRAFIC GREU** Nasaud, semidec., 72 mp, mobilat, utilat, et. 2/8, bloc reabilitat, termopan, parchet, usi interior schimbate, liber, zona civilizata, scoala, gradinita, Lidl, Mall, etc, **350 €;** ☎0785.225.855/ 0784.572.615 madalinmarvis@yahoo.com www.imobiliare-marvis.ro

197. **TUNARI** semidec., 75 mp, mobilat, neutilat, apartamentul este situat in apropiere de Piata Romana, este renovat recent si are tamplarie de termopan. **400 €/luna;** ☎021.424.00.30 office@liadrealestate.com www.LiadRealEstate.com

198. **UNIREA** Magazinul, dec., 90 mp, mobilat, utilat, etaj 3, mobilat si utilat, camerista si utilitati incluse in pret, ideal pentru expati, langa statia de metrou, magazine in apropiere, asistenta 24h / zi, renovat recent, 2 balcoane, **50 €/ noapte;** ☎0720.761.626 office@rbcaccommodation.com

199. **UNIRII** Bd. Fantani, in imediata apropiere a Casei Poporului, dec., 78 mp, mobilat partial, utilat partial, et. 4/9, usa metalica, parchet, 2 grupuri sanitare, **475 €;** ☎0728.001.728

200. **UNIRII** bd. nr 7 la Fantani, dec., 80 mp, mobilat, utilat, et. 3/8, lux pt. locuit, contract Anaf, sunt particular, Adriana, **1.100 €;** ☎0723.712.900

201. **UNIRII** Camera de Comert, dec., 86 mp, mobilat, utilat, contract AF, mobila lux, bucataria mobilata si utilata complet, finisaje de lux, centrala proprie, 2 ac, masina de spalat, tv. Vecinatati: Timpuri Noi, Nerva Traian, Alba Iulia OIA 66336, **600 €;** ☎0752.099.439 office@catalog-rezidential.ro www.inchirieri-rapide.ro

202. **UNIRII** central, lux, dec., 120 mp, mobilat, utilat, duplex etaj 7 si 8, nou, pentru a satisface si cele mai exigente gusturi, gresie, faianta, parchet, termopane, centrala proprie, masina spalat, loc parcare, lift, tv, **650 €;** ☎0787.859.952

203. **UNIRII** central, rond P-ta Alba Iulia, dec., 97 mp, mobilat, neutilat, etaj 4/8, hol mare potrivit pt. receptie, mobila pt. birouri/ firma, 2 balcoane, 2 bai, spatios, stradal, aer conditionat, bloc cu paza, neg., **550 €;** ☎0748.874.219 pancuelena@gmail.com

204. **UNIRII** Fantani, Bd-ul Unirii nr. 8, semidec., 80 mp, mobilat, utilat, bloc monolit, vedere fata la fantani si spate, recent renovat si mobilat, acces direct bulevard, bloc linistit si elegant, etaj 3/6, aproape Piata Unirii, **1.000 €;** ☎0745.028.235

205. **UNIRII** Horoscop, 85 mp, mobilat, utilat, et. 1/8, mobila moderna, bucatarie mobilata si utilata, balcon inchis, renovat, 2 grupuri sanitare, centrala termica, 2 aer conditionat. Tineretului, Universitate, Victoriei. OIA 38114, **450 €;** ☎0737.504.517 office@catalog-rezidential.ro www.inchirieri-rapide.ro

206. **UNIRII** Nerva Traian dec., 80 mp, mobilat, utilat, et. 5/8, finisaje superioare, mobilier de calitate, plita, cuptor, hota, frigider, masina spalat, lcd, ac, dressing-uri spatioase, 2 grupuri sanitare, metrou Timpuri Noi, Mircea Voda, Vitan Mall, **575 €;** ☎0752.010.041 office@confortcasaimobiliare.ro www.confortcasaimobiliare.ro

207. **UNIRII** Nerva Traian, dec., 85 mp, nemobilat, utilat partial, et. 1/8, renovat, spatios, 2 grupuri sanitare, pretabil firma/ locuit/ videochat, liber, adiacent Unirii, Tineretului, Decebal, metrou Timpuri Noi 5 minute, **400 €;** ☎0731.015.099

208. **UNIRII** Piata, dec., 85 mp, mobilat, utilat, ap. 3 camere modern, bloc monolit, etaj 3/8, spatios, luminos, 2 dormitoare cu pat matrimonial, mobilat si utiat complet. Acces Sf. Vineri, metrou, Tribunal, Coposu, Mircea Voda, Nerva, Horoscop, **600 €;** ☎0733.131.407/ 0724.391.930 a.varga@matimobiliare.ro

209. **UNIRII** Sfanta Vineri, dec., 90 mp, mobilat, utilat, 3/8, 2 dormitoare, renovat, balcon inchis, mobilat modern, utilat complet, ac. Vecinatati: Matei Basarab, Alba Iulia, Universitate, Calea Calarasilor, **600 €;** ☎0754.211.130 inchirieri@aisielimobiliare.ro www.aisielimobiliare.ro

210. **UNIRII** Tribunal, dec., 90 mp, mobilat, utilat, apartament 3 camere modern, etaj 1/8, finisaje de calitate, mobilat si utilat complet. Contract declarat. Acces Decebal Alba Iulia, Nerva Traian, P-ta Sf. Vineri, Coposu, metrou, Horoscop, **625 €;** ☎0733.131.407/ 0724.391.930 a.varga@matimobiliare.ro

211. **UNIRII** Tribunal, Fantani, dec., 95 mp, mobilat, utilat, particular, ap. 3 cam., et 1/10, 2 terase inchise, renovat recent. Vedere mixta; cu contract declarat, **625 €;** ☎0745.089.994 laura.doumergue@gmail.com

212. **UNIRII** Victoriei, dec., 100 mp, mobilat partial, utilat partial, situat in cladire monument istoric (fara risc seismic) in zona magazin Victoria. Renovat integral de curand, ideal pentru firme, birouri, activitati economice, etc, **1.250 €/luna;** ☎0744.357.171/ 0732.990.050 adriana.enache@beautytech.ro

Imobiliare închirieri 4 CAMERE

213. **UNIRII BULEVARD,** dec., 154 mp, nemobilat, utilat, cladire clasa A, paza, parcare si receprie la intrare, 2lifturi. Bucatariea mobilata si utilata, parchet lemn, usi lemn, tamplarie aluminiu,3 bai, 3 camere, 3 spatii depozitare, et 6 din 9, vis a vis Hotel Royal, **1.100 €/luna;** ☎0732.131.564

214. **UNIRII,** dec., 95 mp, mobilat, utilat, etaj 1/8, spatios, renovat, mobilat modern, utilat complet, imbunatatiri, balcon inchis, aer conditionat, liber, 1+1, contract. Vecinatati: Nerva Traian, Mircea Voda, Alba Iulia, Marasesti. OIA 74200, **625 €;** ☎0752.099.439 office@catalog-rezidential.ro www.inchirieri-rapide.ro

215. **UNIRII,** Bratianu, 72 mp, nemobilat, ultracentral stradal, recent renovat, etaj 6, 2 gr. sanitare noi, 2 balcoane, la doar 50 m de metrou, parchet, termopan, ideal familie, negociabil; ☎0754.873.554/ 0749.303.342

216. **UNIRII, Coposu,G Bank, dec., 89 mp, 3 cam. lux, 1996, intrare-vedere fata, proprieitar, 650 €; ☎0765.652.243**

217. **UNIRII,** Splai, complex rezidential Confort City, dec., 90 mp, mobilat, utilat, confort I, an constructie 2001-2010, et. 1/11, gresie, faianta, termopan, centrala termica, usa metalica, parchet, 2 bai, **350 €;** ☎0735.239.780/ 0758.067.256 iulia.agentieimobiliara@gmail.com

218. **UNIVERSITATE** -Km.0, semidec., 75 mp, mobilat, utilat, 1/6, bloc nou, dupa cutremur (1980), 2 grupuri sanitare, 2 balcoane, renovat recent, mobilat si utilat modern, totul nou, Inter- Teatrul National, **550 €;** ☎0735.883.452 daniel.enache@centralimobiliare.ro

219. **UNIVERSITATE** metrou, 100 mp, mobilat, utilat, duplex, recent renovat, lux, centrala proprie, aer conditionat, masina de spalat, frigider, tv, internet. Romana, Victoriei, Dorobanti, Unirii, Tineretului, Sala Palatului. OIA 66564, **450 €/luna;** ☎0737.504.517 office@catalog-rezidential.ro www.inchirieri-rapide.ro

220. **UNIVERSITATE** metrou, dec., mobilat, utilat, et. 1/4, recent renovat, modern, imbunatatiri: g, f, p, t, um, centrala proprie, 2 balcoane, 2 gr. sanitare. Unirii, Mosilor, Sala Palatului, Cismigiu, Romana. OIA 74221, **500 €/luna;** ☎0737.504.517 office@catalog-rezidential.ro www.inchirieri-rapide.ro

221. **UNIVERSITATE** strada Ion Campineanu la 2 minute de piata Universitatii, semidec., 100 mp, mobilat, utilat, particular, renovat total. Pret negociabil, exclus agentii, **450 €/luna;** ☎0788.888.998 triumfg@yahoo.com

222. **UNIVERSITATE,** semidec., 70 mp, mobilat, utilat, apartament proaspat renovat si mobilat, utilat complet, totul nou, multiple imbunatatiri si spatii de depozitare, et. 1, bloc 1980. Acces imediat la metrou, Unirii, Cismigiu, Romana, Magheru. Liber, PET Friendly, **500 €;** ☎0754.015.091 cosmin.k.a@gmail.com

223. **UNIVERSITATE,** semidec., 90 mp, mobilat, utilat, foarte spatios, 2 grupuri sanitare, mobilat ca in poze, utilat, cablu tv, internet, termopane, centrala proprie, ac in fiecare camera, aproape de Universitate, Centrul Vechi, Parc Cismigiu, liber, **450 €;** ☎0741.993.333

224. **VACARESTI,** dec., 77 mp, mobilat, utilat, intr-o zona linistita, masina de spalat, tv in toate camerele, internet, aer conditionat. Locul de parcare este la 20 m de bloc, **420 €/luna;** ☎0724.021.084

225. **VICTORIEI CALEA,** langa CEC, dec., 100 mp, nemobilat, utilat, apartament spatios, in cladire monument istoric, fara risc seismic, etaj 2/3, renovat integral 2016, prima inchiriere, impecabil, bucatarie mobilata, obiecte sanitare noi, **1.200 €;** ☎0743.399.448 www.simonachifor.wordpress.com

226. **VICTORIEI CALEA,** langa hotelul Hilton, dec., 100 mp, nemobilat, utilat, etaj 3/4, este format din bucatarie mobilata si utilata, 2 dormitoare cu cate un dulap fiecare si un living spatios, centrala termica, t, gresie, faianta, **650 €/ luna;** ☎0743.895.760 stefanfanstefan@gmail.com

227. **VICTORIEI PIATA** dec., 75 mp, mobilat partial, utilat partial, Inchiriez termen lung apartament 3 camere, bloc nou, numai persoana fizica, garaj, usor negociabil, **450 €;** ☎0722.405.957

228. **VICTORIEI PIATA** Sevastopol, semidec., 80 mp, mobilat, utilat, apartament 3 camere, etaj 6/9, bloc 2000, mobilat clasic, AC, vedere mixta, **500 €;** ☎0728.820.095 sweethome_imob@yahoo.com www.sweethomeimob.ro

229. **VITAN** Mall, dec., 74 mp, mobilat, utilat, etaj 2/8, spatios, renovat, mobilat modern, utilat complet, 2 gr. sanitare, aer conditionat, liber, 1+1, contract. Vec: Nerva Traian, Octavian Goga, Mihai Bravu, Unirii, Marasesti. OIA 74139, **550 €;** ☎0752.099.439 office@catalog-rezidential.ro www.inchirieri-rapide.ro

230. **VITAN** Mall, stradal, dec., 75 mp, mobilat, utilat, vedere dubla, aer conditionat, 2 grupuri sanitare, in camere paturi duble + dulapuri, 2 tv, cablu, internet, **300 €;** ☎0728.175.547 braveintermed@yahoo.ro

231. **VITAN CALEA,** dec., 75 mp, mobilat, utilat, modern, gresie, faianta, parchet/ mocheta, termopan, usa metalica, plita+cuptor, hota, microunde, frigider, masina spalat, 2 lcd, 3 aer conditionat, ratb, Dristor; liber **350 €;** ☎0765.918.982

232. **VITAN,** Mall, dec., 84 mp, mobilat, utilat, confort 1, etaj 2, 3 balcoane, gresie, faianta, parchet, termopan, usa metalica, 2 aer conditionat, foarte aproape de centru, Unirii, Decebal, **400 €;** ☎0755.335.562/ 021.794.95.70 happyhome21@yahoo.com

233. **ZETARI,** Baciului, dec., 78 mp, mobilat, utilat partial, constr. 1980, g, f, p, usa metalica, interfon,. aragaz, frigider, balcon mare, proprietar, 1+1, **200 €;** ☎0758.580.009

34 4+ Camere IMOBILIARE ÎNCHIRIERI

1. **1 MAI,** dec., 105 mp, mobilat partial, utilat, etaj 6/10, 2 bai, 2 balcoane, dressing, renovat recent, gresie, parchet, faianta, termopan dublu, usa metalica, 3 aer conditionat, loc parcare, panorama cartier, 3 min. Parc. Kiseleff, 5 min. P-ta Victoriei, **590 €/ luna;** ☎0743.983.610 marionescu7370@gmail.com

2. **13 SEPTEMBRIE** Calea, Marriott, dec., 120 mp, mobilat, utilat, apartament 4 camere, 2 dormitoare, 2 bai, living, birou, complet mobilat si dotat, recent renovat, centrala termica, aer conditionat, et. 4/8, loc de parcare, **800 €;** ☎0745.352.121/ 0744.652.515

3. **13 SEPTEMBRIE,** Marriott, Str. Sabinelor, semidec., 130 mp, mobilat, utilat, 5 camere, et. 3/6, 2 living, 3 dormitoare, 2 bai, lux, bloc nou dat in folosinta in 2009, pret negociabil, **850 €/luna;** ☎0744.640.069 imobiliare_solutions@yahoo.com

4. **AVIATORILOR** Kiseleff, Uruguay, dec., 102 mp, mobilat partial, utilat, hoch parter/3, finisaje moderne, dressing, terasa 14 mp, boxa, super pozitie, 5 minute de metrou si parcul Herastrau, aducatent Herastrau, Victoriei, Dorobanti, **720 €;** ☎0732.009.333

5. **BANEASA,** Herastrau, dec., 230 mp, mobilat, utilat, etaj 4/9, finisaje de calitate superioara, 4 aer conditionat, cp, 2 bai+ 1 grup sanitar, 2 balcoane, garaj subteran, lift Schindler, paza 24/24, mobilat/ nemobilat, pretabil orice tip de activitate/ rezidential, **850 €/luna;** ☎0728.421.679/ 0734.485.485 office@millenium-properties.com www.millenium-properties.ro

6. **BANEASA,** Pipera, OMV, dec., 170 mp, mobilat, utilat, renovat 2015, living 60 mp, dotat, semineu, satelit, terasa. Loc de joaca, gradinita. Vecinatati: Aviatiei, Floreasca, Vacarescu, Obor, Lacul Tei, Dorobanti, Herastrau. Metrou: Aviatorilor, Victoriei. Liber. **700 €;** ☎0728.054.245 davidescu.aurelian@gmail.com

7. **BASARABIA,** Stadioul National, semidec., 92 mp, mobilat, utilat, ap. 4 camere, renovat recent cu imbunatatiri, impecabil, parchet, gresie, faianta, termopan, usa metalica, modern, apropape de mijloace de transport, 1+1 luna, **399 €;** ☎0747.140.370/ 0727.320.915

8. **BERCENI,** semidec., 90 mp, mobilat, utilat, proprietar, confort 1, mobilat si utilat modern, etaj 6/10, g,f, p, centrala termica proprie, aer cond, balcon, 2 grupuri sanitare, zona f. linistita, apropape Mega si Centrul Com. Huedin, liber, **360 €;** ☎0741.481.264/ 0721.921.477 stematec@yahoo.com

9. **BERCENI,** semidec., 105 mp, mobilat partial, utilat, stradal, ap. contorizat, apa, gaze, caldura, zona linistita, vecini sociabili, scara de bloc impecabila supravegheata video, 3 dormitoare plus sufragerie si living, 2 bai, 2 balcoane, parc, **425 €;** ☎0722.353.571

10. **BERCENI,** stradal, semidec., 105 mp, mobilat partial, utilat, apartament contorizat, apa, gaze, caldura, zona linistita, vecini sociabili, scara de bloc impecabila supravegheata video, 3 dormitoare plus sufragerie si living, 2 bai, 2 balcoane, parc, **425 €;** ☎0722.353.571

11. **CALARASILOR** Hyperion dec., 100 mp, mobilat partial, utilat, 4/8 3 camere transformat din 4 camere, An constructie 1994. Balcon inchis mic (o camera a fost marita cu supraf. balconului). Centrala termica, ac, contor apa, ventilatie separata baie, **550 €;** ☎0723.539.422 mircea.nistor@plusauto.ro

12. **CALARASILOR,** Hala Traian, semidec., 150 mp, nemobilat, neutilat, 5 camere confort xxl, clasic, in vila bine pozitionata, parter inalt, aristocrat, terasa, acces usor Ratb, Unirii, Muncii, Mosilor, Obor, Universitate, Mihai Bravu. Ideal office, locuit, **600 €;** ☎0761.066.200 imobiliare.az@gmail.com http://agentii-imobiliare-bucuresti.ro

13. **CAMIL RESSU,** dec., 90 mp, mobilat, utilat, intersectie Fizicienilor, et. 1/4, totul modern, renovat recent, aer conditionat, 2 grupuri sanitare, apropiere metrou, parc, piata, disponibil pt. locuit imediat, internet, cablu, termen lung, **450 €;** ☎0722.111.102

14. **CENTRAL PARK IGP, semidec., 169 mp, mobilat, utilat, apartament 4 camere, living si 3 dormitoare, fiecare dormitor avand cate un dressing extrem de spatios si incapator-Tentant Imobiliare, 1.500 €; ☎0728.330.207 stelian.decu@yahoo.com**

15. **CISMIGIU,** dec., 100 mp, mobilat, utilat, 4 camere, gresie, faianta, parchet, termopan, aer conditionat, usa metalica, totul lux, **700 €;** ☎0722.730.230 ina_mona@yahoo.com

16. **COLENTINA** Rau Fabrica de Gheata, moschee, dec., 95 mp, mobilat, utilat, 4/10, 2 bai, 2 bloc bloc reabilitat termic, imb, noi, g, f, p, t, um, modern, totul nou, accept straini, negociabil 1+1, **500 €;** ☎021.688.08.67/ 0723.947.833/ 0722.614.867

17. **COLENTINA,** Fundeni, str. Campul cu Narcise, dec., 130 mp, mobilat partial, utilat partial, ap. 4 cam., et. 1/3, bloc nou, loc parcare, utilat partial, 2 bai, aer conditionat, finisaje de calitate, central proprie, **600 €/ luna;** ☎0722.214.111 magdamaggie@yahoo.com

18. **COTROCENI,** pod, dec., 120 mp, nemobilat, utilat partial, constructie 2005, etaj 4/5, 4 camere, 3 bai, ct, ac, 1 loc parcare subterana, nemobilat. Atat parterul cat si etajele imobilului sunt inchiriate de catre firme, **1.150 €;** ☎0740.188.820 office@vms-cc.ro

19. **CRANGASI,** 80 mp, 4 camere, mobilat si utilat clasic, loc de parcare, **450 €;** ☎0728.230.515

20. **DECEBAL,** BCR, Zvon, dec., 110 mp, mobilat, utilat, particular, 4 camere, etaj 5/8, splendid, mobilat ultramodern, bucatarie Ariston, Franke, wifi, parchet masiv stejar, 4 aer conditionat, paza bloc, **798 €/ luna;** ☎0723.617.093 lantohi@yahoo.com

21. **DOAMNA GHICA ZONA**Terasa, dec., proprietar, ap. 4 cam., cablu+internet, 2 balcoane inchise, apometre, termostate, imb. multiple, metrou, parc; ☎0726.437.722

22. **DOROBANTI** Mario Plazza, dec., 130 mp, nemobilat, neutilat, constructie noua, etajul 4/p-4+m, cu lift, finisaje moderne, ideal birouri, reprezentanta, locuinta; ☎0727.256.147/ 0740.023.488 nicoli.imobiliare@gmail.com

23. **DOROBANTI,** ASE, Tucano Coffee, dec., 90 mp, nemobilat, neutilat, proaspat renovat, termopan, parchet, zugravit, balcon mare, bloc reabilitat, pentru locuit, **600 €;** ☎0723.962.905 imobiliare05@gmail.com

24. **DOROBANTI,** Beller, 90 mp, mobilat, utilat, reabilitat termic, mobilat si utilat complet, mobilier si finisaje moderne, 3 dormitoare cu pat de mijloc, canapea extensibila, bucatarie echipata, g, f, p, t, ac, 2 bai, masina spalat, intretinere mica, vedere parc, **500 €;** ☎0735.798.123

25. **DOROBANTI,** Capitale, dec., 77 mp, nemobilat, neutilat, in vila de patrimoniu, ideal activitati firme, birouri, compartimentabil. Vec: Aviatorilor, Aviatiei, Floreasca, Kiseleff, Primaverii, P-ta Victoriei, **650 €;** ☎0722.393.151 mihai67_rosu@yahoo.com

26. **DOROBANTI,** in zona, nemobilat, proprietar inchiriez ap. (4 incaperi 70 mp), etaj 2/2, vila interbelica, neg. **400 €;** ☎0723.225.536 tupt07@yahoo.com

27. **DRISTOR** metrou, 5 min., 88 mp, mobilat, etaj 3/10, bloc reabilitat, curat, spatios, utilat complet, imbunatatiri recente, contorizat, liber, 1+1. Vecinatati: Vitan Mall, Baba Novac, Muncii, Titan IOR, Nicolae Grigorescu, Camil Ressu. OIA72271, **500 €;** ☎0731.324.660 office@catalog-rezidential.ro www.inchirieri-rapide.ro

28. **DRISTOR zona Kaufland, Prosper,** ap. 4 cam., parter, toate utilitatile, perioada nedereminata; ☎0720.567.606

29. **FLOREASCA** Compozitorilor dec., 170 mp, mobilat, utilat, modern, imobil 2009, etaj 1/4, spatios, luminos, finisaje de lux, 3 bai, 2 terase, parcare subterana, acces Primaverii, Dorobanti, Beller, Aviatiei, Herastrau, Nordului, **1.350 €;** ☎0733.131.407 a.varga@matimobiliare.ro

30. **GARA OBOR** Baicului, dec., 80 mp, mobilat, utilat, 4 camere+ terasa 20 mp, etaj 1, mobilate utilate complet, intrare si contorizare separata, centrala proprie, baie si bucatarie, **300 €;** ☎0766.400.300 neagut65@gmail.com

31. **GRIGORESCU,** semidec., 86 mp, mobilat, utilat, particular, parter din 4, metrou Grigorescu 2 min, parc IOR 5 min, bloc civilizat si curat, zona verde, linistita, centre comerciale in vecinatate, fara comision, 1+1. **399 €;** ☎0722.835.060

32. **HERASTRAU,** Aviatorilor, 120 mp, imobil constructie 2.000, utilat modern, terasa, loc parcare, mobilat pt. locuit/ eventual firma, **1.500 €;** ☎0744.325.567/ 0744.754.594

33. **HERASTRAU,** Nordului Solzilor, dec., 120 mp, nemobilat, utilat, etaj 3, 3 locuri de parcare la subsol, bucataria mobilata si utilata complet modern, centrala termica, aer conditionat, constructie 2013, **1.400 €/ luna;** ☎0745.355.108 rchiurtu@yahoo.com

34. **HERASTRAU,** Nordului, dec., 170 mp, mobilat partial, utilat, 4 camere, etaj 1, 3 bai, terasa, loc de parcare subsol, constr 2006, renovat 2015, centrala termica, paza 24/24, pentru contr. min. 2 ani, se mobileaza la cerere, bucatarie utilata complet, **1.600 €/ luna;** ☎0745.355.108 rchiurtu@yahoo.com

35. **IANCULUI,** dec., 125 mp, mobilat, utilat, ap. in vila cu finisaje si dotari de lux, toate ustensilele de gatit, servicii curatenie si calcat incluse, safebox, semineu, curte 700 mp, loc parcare in curte, loc joaca, boxa, foisor, gratar, paza, **625 €;** ☎0724.244.444 bogdanb@rocketmail.com

36. **IANCULUI,** Sacheraie Visarion, dec., 90 mp, mobilat partial, utilat, modificat in 3 camere, parter, finisat lux, 2 grupuri sanitare, aer conditionat, renovat, centrala proprie, bucataria mobilata si utilata, **480 €;** ☎0752.098.908 valentin.hobjila@galaxyimob.ro

37. **KISSELEFF** semidec., 160 mp, nemobilat, 5 camere in vila, 2/2, **500 €;** ☎0725.388.718

38. **LACUL TEI** Maica Domnului, Deleni, dec., 90 mp, mobilat partial, utilat partial, 4 camere modificat in 3 camere, 2 bai, bucatarie utilata/ mobilata, etaj 5/8, bloc 1986, liber, termen lung, **375 €;** ☎0731.282.359 cristianorzan@yahoo.com

39. **LACUL TEI** Parc Tei, dec., 130 mp, mobilat, utilat, vedere lac, apartament in vila, pozitie excelenta, loc parcare, vila noua 2010, 2 bai, 2 terase, liber, termen lung. **500 €/luna;** ☎0721.092.835 ionut.tudorsimobiliare@gmail.com

40. **LACUL TEI** Parc, dec., 88 mp, mobilat partial, utilat, vedere parc, etaj 2, 2 balcoane, 2 grupuri sanitare, recent renovat, reabilitat termic, parchet de fag, mobilat/ nemobilat, aer conditionat, cablu tv, internet, liber, firma/ locuinta, **550 €;** ☎0722.355.729

41. **MAGHERU** Orizont, semidec., 140 mp, nemobilat, utilat, 5 camere renovat, etaj 3/9, bloc Wilson, consolidat 2008, bucatarie mobilata, 3 gruputi sanitare, ideal firma, **700 €;** ☎0728.820.095/ 021.210.76.00 sweethome_imob@yahoo.com www.sweethomeimob.ro

42. **MAGHERU** Universitate stradal, metrou, 150 mp, nemobilat, neutilat, 5 camere, foarte spatios, renovat modern, spoturi luminoase, gresie, faianta, parchet, termopan, aer conditionat, terasa mare inchisa, 2 grupuri sanitare, firma/ locuit, **400 €/luna;** ☎0735.798.123/ 0752.022.456

43. **MEGAMALL,** vis a vis, dec., 96 mp, mobilat partial, utilat, apartament 4 camere, et. 3/10, partial mobilat (se poate inchiria si complet mobilat), 2 bai, termopane, renovat modern in 2015, centrala de bloc, **430 €/ luna;** ☎0723.565.330 sergiu.craciunescu@yahoo.ro

44. **MIHAI BRAVU,** rond Baba Novac, dec.,

Imobiliare închirieri SPAŢII COMERCIALE, BIROURI

33. **DOROBANTI,** Icoanei, S.U. 360 mp, curte 130 mp, 7 cam., mobilata partial, utilata partial, vila interbelica restaurata, finisaje si dotari lux, aer conditionat, seminee, bucatarii utilate, 5 grupuri sanitare, supraveghere video, **2.900 €;** ☎0728.820.095/ 021.210.76.00 sweet-home_imob@yahoo.com www.sweet-homeimob.ro

34. **DRISTOR** 5 min. metrou, S.U. 47 mp, curte 150 mp, 2 cam., nemobilata, neutilata, casa, hol, renovata acum, posibilitate utilare si mobilare, centrala proprie, costuri mici, curte, gresie, faianta, termopan, zona linistita, contract inregistrat ANAF, **250 €;** ☎0748.874.219/ 0731.046.529 pancuelena@gmail.com

35. **FOISORUL DE FOC** S.U. 300 mp, 7 cam., nemobilat, utilat, inchiriere sau preluare afacere cafenea in acest imobil. renovat in totalitate in 2013 clasa AAA+ ceea ce inseamna de la structura, izolare termica pana la finisaje interioare, **2.600 €;** ☎0736.013.770/ 0761.827.211

36. **GARA DE NORD** Plevnei, zona civilizata, acces metrou, S.U. 155 mp, curte 100 mp, 4 cam., mobilata, utilata, vila p+1, 2 bai, bucatarie, sp depozitare, gresie, faianta, termopan, parchet, usa metalica, centrala proprie, termoizolata **800 €;** ☎0731.877.269

37. **GEORGE VALSAN, Crangasi, S.U. 120 mp, curte 70 mp, 3 cam., an 1990, particular, pret avantajos, toate facilitatile; ☎0764.692.929**

38. **IANCU NICOLAE** Pipera, intersectie cu lancu Nicolae, la numai 150 m de Mega Image (Vartejului), S.U. 570 mp, curte 1250 mp, 7 cam., mobilata partial, utilata, vila D+P+1E+M, 4 dormitoare, 2 camere open space, 510 metri patrati, 2 garaje, finisaje lux, **3.500 €;** ☎0721.760.678

39. **IANCULUI** S.U. 90 mp, inchiriez casa curte pentru spatii comerciale, birouri si gars. renovata, **700 €;** ☎0724.565.663

40. **IANCULUI,** zona metrou, Vatra Luminoasa, Mega Mall, S.U. 140 mp, curte 100 mp, 4 cam., mobilata, utilata, vila singur curte, 2 grupuri sanitare, parter, etaj, mansarda, **800 €;** ☎0758.085.003 cdaniel@confortcasaimobiliare.ro

41. **ICOANEI** Romana, Dacia, Scoala Centrala, S.U. 70 mp, curte 100 mp, 3 cam., nemobilata, neutilata, casa singur curte, aer conditionat, centrala termica, pretabil pentru birouri sau alta activitate firma, acces Piata Romana, ASE, Dorobanti, Polona, libera, **600 €;** ☎0731.877.269

42. **MOGOSOAIA,** Ilfov, Vanatorilor, S.U. 150 mp, curte 200 mp, 4 cam., mobilat, utilat, proprietar inchiriez casa P+E+M, 2007, internet, acces auto, discutabil, **600 €;** ☎0734.064.098

43. **MOSILOR,** S.U. 320 mp, curte 107 mp, 9 cam., nemobilata, neutilata, vila d+p+1+m, 9 cam cu ac, 4 bai, spatii depozitare, 76 mp/ nivel, 2 scari interioare. Pretabila firma, gradinita, hostel, cabinet av, notar, clinica, infrumusetare. Supr video, alarma, receptie. Liber, **1.400 €/ luna;** ☎0728.118.989/ 0726.150.514 marcoimob@gmail.com

44. **MOSILOR,** Fainari, S.U. 300 mp, 10 cam., nemobilata, neutilata, proprietar, vila noua D+P+2E, curata, libera, pt. birouri, clinica/ laborator, after school/cursuri, parcare stradal 4-5 locuri, foarte aproape de metrou, tramvai, troleibus, central, **2.050 €;** ☎0728.527.194

45. **OZANA,** Titan, S.U. 400 mp, 10 cam., particular, inchiriez vila, 3 grupuri sanitare, 5 locuri de parcare, constructie noua, negociabil, **1.100 €;** ☎0722.998.355

46. **PACHE PROTOPOPESCU,** S.U. 240 mp, curte 50 mp, 5 cam., nemobilata, utilata, vila singur curte, 3 grupuri sanitare, balcon, centrala proprie nou, renovata recent, ideal birouri, **1.850 €;** ☎0724.226.342/ 021.312.59.99 cristian@k-imobiliare.ro www.k-imobiliare.ro

47. **PACHE PROTOPOPESCU,** S.U. 240 mp, curte 50 mp, 5 cam., nemobilata, utilata, vila singur curte, 3 grupuri sanitare, balcon, centrala proprie nou, renovata recent, ideal birouri, **1.850 €;** ☎0724.226.342/ 021.312.59.99 cristian@k-imobiliare.ro www.k-imobiliare.ro

48. **PIATA PROGRESUL,** mobilat, utilat, apartament 2 camere elegant in vila, terasa mare, **900 L;** ☎0722.451.384

49. **PIPERA** Bd., S.U. 300 mp, curte 1000 mp, 7 cam., nemobilata, neutilata, vila dm+p+e1+e2, st=300 mp 90 mp/nivel. Parter open space living, bucatarie mobilata, baie. Etaj 1- 3 camere, 2 bai. Etaj 2- 2 camere, 1 baie, demisol, piscina exterioara 60 metri patrati, curte pavata, **1.000 €;** ☎0744.648.490 stefimobiliare@yahoo.com

50. **PIPERA,** cartier Azur, S.U. 100 mp, curte 150 mp, 4 cam., mobilata, utilata, vila insiruita compusa din parter si etaj, 3 dormitoare, doua bai, bucatarie deschisa, living, terasa. Mobilata si utilata modern. Libera. Parcare 2 masini. Curte amenajata, **850 €;** ☎0722.539.529 mihai.rusti@olimob.ro www.olimob.ro

51. **PIPERA,** Rond OMV, ansamblu rezidential, S.U. 140 mp, curte 150 mp, 3 cam., mobilata partial, utilata, vila p+1, nemobilata, renovata, dressing, garaj, curte 150 mp, pozitie buna, centrala proprie, ansamblul beneficiaza de loc de joaca copii, paza, adiacent Aviatiei, Herastrau, **700 €;** ☎0731.015.099

52. **POLONA,** S.U. 120 mp, 4 cam., nemobilata, apartament renovat 2015, ideal notariat, traduceri, etc. Contorizare individuala, costuri minime, 2 gr san, pozitie deosebita, se accepta firma **850 €;** ☎0744.505.999 alexandru@k-imobiliare.ro www.k-imobiliare.ro

53. **PRIMAVERII,** Radu Beller, S.U. 110 mp, curte 50 mp, 4 cam., nemobilata, utilata, pretabil locuinta/ birou, curte proprie, bucatarie mobilata si utilata, centrala proprie, aer conditionat, spatios, liber. Vecinatati: Dorobanti, Capitale, Herastrau, Aviatorilor, Kiseleff. OIA 70907, **1.299 €;** ☎0752.108.965 office@catalog-rezidential.ro www.inchirieri-rapide.ro

54. **ROSSETI** Calderon, S.U. 130 mp, 5 cam., mobilata, utilata, spatiu de birouri compartimentat in 5 camere, secretariat si 2 grupuri sanitare, parter de vila intrare separata, **950 €;** ☎0724.226.342/ 021.312.59.99 cristian@k-imobiliare.ro www.k-imobiliare.ro

55. **ROSSETI** Calderon, S.U. 130 mp, 5 cam., mobilata, utilata, spatiu de birouri compartimentat in 5 camere, secretariat si 2 grupuri sanitare, parter de vila intrare separata, **1.000 €;** ☎0724.226.342/ 021.312.59.99 cristian@k-imobiliare.ro www.k-imobiliare.ro

56. **SECTOR 5,** 2 cam., mobilat, dec.e, curte, baie bucatarie, contorizare separat, constructie noua, fara copii + o camera mobilata toate utilitatile de preferinta baiat cu servicii. Seriozitate; ☎0769.467.852

57. **SPANIA,** Costa Brava, 5 cam., mobilata, utilata, regim hotelier, vila ultralux, 5 camere, 2 bai, AC, piscina, etc. 16 iulie - 6 august sau din 27 august; ☎0034965744536 madiordanescu@gmail.com

58. **TEI Bamboo, S.U. 430 mp, curte 40 mp, 10 cam., proprietar, vila constr. 2008, s+p+2e+ garaj, aer conditionat, centrala proprie. Ofer si cer seriozitate; ☎0723.623.715**

59. **TINERETULUI** Parc, 5 cam., singur curte, p+1, 3 gr. sanitare, centrala proprie, proaspat renovat, **1.200 €/ luna;** ☎0722.633.765

60. **TINERETULUI** Parc-Sincai, nemobilata, particular, P+1, 5 camere, singur curte, **1.200 €;** ☎0765.408.653

61. **TITULESCU,** Grivita, S.U. 290 mp, curte 150 mp, 8 cam., nemobilata, utilata partial, stradal, d+p+2, clinica, birouri, gradinita, constructie 2002, renovata premium 2010, dec., 4 grupuri sanitare, terase, gresie, faianta, marmura, parchet, video interfon, spatiu comercial, curte, **1.950 €;** ☎0734.073.404

62. **UNIRII** Alba Iulia, S.U. 320 mp, curte 100 mp, 8 cam., nemobilata, neutilata, vila S+P+1E+M, 4 bai, renovata si consolidata 2009, finisaje de calitate: parchet din lemn triplu stratificat, centrala, A/C, centrala, **2.600 €;** ☎0723.334.024

63. **UNIRII** ultracentral, Maximilian Popper, S.U. 250 mp, 7 cam., nemobilata, utilata partial, imobil P+2, pretabil birouri, 80 mp/ nivel, 7 camere, open space 60 mp, 2 bai, bucatarie, subsol utilizabil, termopan, centrala termica gaz, parchet, gresie, faianta, liber, **900 €;** ☎0724.543.014 cristian@theosimob.ro www.theosimob.ro

64. **UNIRII,** langa Magazinul Cocor, 2 cam., ideal pentru spatiu firma, birouri, hol, toate dotarile, curte; ☎0721.333.751

65. **UNIRII,** Zepter, S.U. 160 mp, curte 40 mp, 6 cam., mobilata, utilata, vila p+1, 6 cam cu ac, 3 bai, 1 buc, supr. video, alarma, recent renovata, pretabila birouri, salon infrumusetare, videochat, masaj, notariat, stomatologie, locuinta, curte 40 mp, **1.300 €/ luna;** ☎0726.908.239/ 0762.999.336 gean_marco@yahoo.com

66. **VATRA LUMINOASA** Muncii, S.U. 240 mp, curte 380 mp, 11 cam., mobilata partial, utilata partial, vila singur curte de 380 mp, libera, **1.500 €;** ☎0758.085.003 cdaniel@confortcasaimobiliare.ro

67. **VATRA LUMINOASA,** mobilata, utilata, camera dubla mobilata ocupand etajul unei vile in zona rezidentiala linistita, baie proprie, WI-FI, cablu TV, aer conditionat, detalii suplimentare la nr. tel.; ☎0722.674.147

68. **VATRA LUMINOASA,** Matei Voievod, S.U. 80 mp, curte 1 mp, 3 cam., mobilata partial, utilata partial, casa D+P, 3 camere, bucatarie mobilata, utilata, centrala termica, renovata recent complet, termopane, gresie, parchet, stradal, **500 €;** ☎0758.085.003 cdaniel@confortcasaimobiliare.ro

69. **VILA** S.U. 250 mp, curte 100 mp, 6 cam., nemobilata, utilata, Ibizza Golf, Scoala americana, **2.000 €/luna;** ☎0744.355.499

70. **VILA DOMNEASCA,** S.U. 240 mp, curte 500 mp, 5 cam., mobilata, utilata, noua, in Ansamblul Curtea Domneasca, 3 dormitoare, 2 bai, spalatorie, garaj, parcare, mobilata si echipata lux, bbq, paza, administrare, gradinita, scoala, gym, piscina, tenis, brutarie, restaurant, **1.200 €/luna;** ☎0723.584.684 arh.mariusturcu@gmail.com

71. **VILA,** S.U. 240 mp, curte 180 mp, 5 cam., nemobilata, particular, parter(5camere) +etaj(open space), 3 bai, curte 180 mp, recent renovata, pretabil birou, zona Unirii Mitropolie cu posibilitate de extindere inca 100 mp.1.750 € discutabil, ☎0722.397.351

72. **VITAN BARZESTI,** curte 1000 mp, 6 cam., casa boiereasca, 200 mp construiti, curte, baie, bucatarie, pretabila azil, gradinita, **900 €;** ☎0722.321.021

73. **VOLUNTARI,** S.U. 160 mp, 4 cam., mobilat, utilat, vila moderna cu living, bucatarie, holuri, 2 dormitoare cu baie proprie, 2 dressinguri, total dec.e, spatii depozitare, balcon, terasa, curte, mobilata, toate utilitatile, aproape scoala, gradinita, **750 €;** ☎0722.257.510 es@prompt-ce.ro

36 Spaţii comerciale, birouri IMOBILIARE ÎNCHIRIERI

1. **1 DECEMBRIE 1918 BULEVARDUL,** nr.13, bl. 10, sector 3, S.U. 100 mp, spatiu comercial, inclus cuptor paine suedez, cuptor pizza, cuptor patiserie, 1.500 € fara tva negociabil, sau fara utilaje 1.200 € negociabil; ☎0723.290.582

2. **1 DECEMBRIE 1918,** sector 3, S.U. 37 mp, spatiu comercial, spatiu comercial pentru mici ateliere, 2 camere, baie, internet, aer conditionat, curent separat, **550 €/luna;** ☎0735.852.765

3. **AFUMATI,** Ilfov, Aurel Vlaicu nr. 10, an constr. 2006, supraf. curte 2.000 mp, 16 camere, stadiu constr. finalizata, oferim 4 spatii birouri x 150 mp/ etaj + hala 1.200 mp; ☎0744.628.446

4. **ALBA IULIA PIATA** CEC S.U. 125 mp, spatiu birouri, superpozitie, acces metrou/ ratb, imobil de birouri 2015 cu 3 etaje, etaj 2, dispunere pe 3 camere mari, dec.e, 2 gs, bucatarie, finisaje foarte moderne, centrala proprie, utilitati separate, **1.100 €;** ☎0728.415.944/ 0745.540.560

5. **ALBA IULIA PIATA,** S.U. 75 mp, spatiu birouri, super pozitie, vila birouri reconditionata total, totul nou, etaj 1/2, dispunere 3- 4 camere, 2 balcoane, arhiva, centrala, contorizare, mentenanta inclusa, **600 €;** ☎0728.415.944/ 0745.540.560

6. **ALEXANDRIEI SOSEA,** nr. 90, bl. I 25, sector 5, Bucuresti, spatiu, supr. 30 mp - 90 mp, relatii la ☎0758.303.020/ 0758.303.017 radioprogres@gmail.com

7. **ANTIAERIANA,** S.U. 148 mp, centru colectare fier, neferoase, baterii, peturi, doze sau orice alta afacere, **350 €;** ☎0734.169.555

8. **ARAD S.U. 118 mp, spatiu comercial, 2 spatii comerciale in centrul orasului, 118 mp si 67 mp, demisol, indicat pentru pariuri sportive. Spatiul necesita amenajare pentru scopul propus; 40 L/mp/luna; ☎00393389432714/ 0722.485.817 iancu@iol.it**

9. **AVIATORILOR** - Emanoil Porumbaru, S.U. 66 mp, spatiu birouri, etaj 1/p+1+m, in vila, ideal birou / firma, gresie, faianta, parchet, termopan, bucatarie mobilata si utilata, centrala proprie, loc parcare, apropiere Dorobantii, Victoriei, **450 €;** ☎0728.114.498

10. **BABA NOVAC** Parc IOR, S.U. 70 mp, mansarda in vila, centrala, alarma, parcare, intrare separata stradal, **400 €/luna;** ☎0744.829.712

11. **BABA NOVAC,** Campia Libertatii, S.U. 14 mp, spatiu comercial, proprietar, la curte, spatiu toate dotarile, pretabil: magazin, agentie, croitorie, frizerie, aprozar, etc.; ☎021.324.19.77/ 0724.653.614/ 0725.761.507

12. **BAICULUI,** colt cu Sos. Garii Obor, S.U. 20 mp, spatiu comercial, proprietar inchiriez spatiu complet utilat, 220 V, 380 V, pretabil magazin etc.; ☎0726.276.113

13. **BARBU VACARESCU,** Floreasca, spatii birou, 30-1.000 mp, 20 cam., finalizata, toate cheltuielile incluse in pret, **10 €/mp;** ☎0722.321.021

14. **BERCENI** - Bulevardul Alex Obregia, stradal, restaurant si spalatorie auto. Se si vand spatiile pt. a se construi; ☎0764.430.276

15. **BERCENI sector 4, pa langa magazinul Lidl, inchiriez spatiu comercial la curte; ☎0799.791.429**

16. **BERCENI PIATA** Oltenitei S.U. 70 mp, inchiriez spatiu, neg., **900 €;** ☎0784.391.365

17. **BERCENI PIATA** Oltenitei, S.U. 32 mp, inchiriez spatiu, neg., **450 €;** ☎0784.391.365

18. **BERCENI,** Big, metrou, piata, S.U. 55 mp, spatiu comercial, spatiu p/8, compartimentat, stradal, intrare proprie, vedere bulevard, centrala, grup sanitar, alarma, modernizat 2015, vad, trafic, **10 €/mp;** ☎0758.089.602

19. **BERZEI,** S.U. 74 mp, spatiu comercial, salon infrumusetare, etaj 1, la parter pub, manichiura, cosmetica, masaj si 3 posturi coafura, mobilat complet nou, localizare Stirbei Voda, Berzei, Berthelot, **549 €;** ☎0756.923.564 i_vanzari@yahoo.com http://rezidential-central.blogspot.com

20. **BRANCOVEANU** S.U. 90 mp, spatiu birouri, open space util pentru birouri, diverse activitati comerciale, ac, termopan, stradal, grup sanitar, centrala proprie, toate utilitatile, **550 L;** ☎0765.553.802

21. **BRANCOVEANU** str. Alunisului cult cu str. Peroni, S.U. 180 mp, spatiu comercial, parter, vad, centrala proprie g, f, t, ac, parcare, tereasa, deschi dubla de 24 m, langa benzinaria Lukoil, pretabil orice, avem si ap. 2 cam. 90 mp la et. 3 cu 300 €/luna. Particular, **1.000 €/luna;** ☎0722.371.172

22. **BRANCOVEANU** Zona Budimex, S.U. 50 mp, spatiu comercial, acces stradal, pretabil cabinet, birou, salon, etc., **620 €;** ☎0723.326.713

23. **BRANCOVEANU,** Bd., S.U. 20 mp, spatiu comercial, spatiu comercial parter de bloc, linie de spatii comerciale, pretabil orice activitate, **450 €;** ☎0720.881.481

24. **BRANCOVEANU,** Oltenitei, Radului, S.U. 70 mp, spatiu comercial, parter, renovat recent, toate utilitatile, ideal cabinet, birouri, mica productie, curte si intrare separate, contorizare separata, +garantie, **490 €/ luna;** ☎0723.659.608 carol.nicolaescu@ager.ro

25. **BUCUR OBOR,** S.U. 54 mp, spatiu comercial, Sos. Colentina nr. 11, spatiu comercial, p/8, cu acces direct din strada, cu autorizatie de functionare, g, f, t, um, baie cu cada, pretabil orice activitate, garantie plus **350 €;** ☎0769.350.184/ 0742.350.553/ 0735.343.011

26. **BUCURESTII NOI** intersectie cu Jiului, S.U. 19 mp, spatiu comercial, statie RATB, vad stradal excelent, parter bloc,19 mp util jos + 15 mp compartimentat pe inaltime, proprietar, contract pe termen lung, doua luni avans garantie, liber din 01 martie, **600 €/luna;** ☎0722.244.333

27. **BUDAPESTA** pe bulevard, Cantemir, stradal, S.U. 32 mp, spatiu comercial, lux, salon de infrumusetare, 3 posturi de coafor, manichiura/ pedichiura, cosmetica, scafa Maletti, casca profesionala Wella Acrobat. Exclusivitate Elogy Grup Imobiliar, **550 €;** ☎0721.601.526 catalin.simion@elogy.ro www.elogy.ro

28. **BUDAPESTA,** Leon Voda nr. 19, S.U. 120 mp, central, Unirii, ap. in vila de lux, open space, foarte luxos, pentru birouri, reprezentante, cabinete de avocatura, notariale, croitorie, estetician, etc. (vezi foto), **600 €;** ☎0731.542.872

29. **BUFTEA** ultracentral, S.U. 35 mp, spatiu comercial, complex de spatii comerciale la parter cu apartamente la etaj, utilat cu gresie, grup sanitar, termopan, ac, toate utilitatile separate, parcare, **450 €;** ☎0745.574.584 popaflorinacatalina@yahoo.com

30. **CALARASI CALEA,** stradal, S.U. 83 mp, spatiu birouri, usor de identificat, spatios, 3 camere, 1 camera depozitare, un grup sanitar, finisaje de inalta calitate, foarte luminos, imobil izolat termic. Contorizat separat. Ideal pentru activitati de birou, **500 €;** ☎0727.189.919 office@redproperty.ro

31. **CALARASILOR CALEA** adiacent, S.U. 880 mp, spatiu birouri, P+3, constructie 2008, sc 1180 mp, clasa A, teren 800 mp, deschidere 23 m, 2 porti de garaj, parcare in curte pt 20 masini, curte libera 500 mp, 8 bai (separate pt. doamne si domni), server IT, alarma, ideal birouri, **6.400 €;** ☎0723.019.495 cameliadona@yahoo.com

32. **CENTRAL,** S.U. 1 mp, spatiu birouri, ocazie. Cladire birouri, metrou, pret excelent, include utilitatile, carduri de acces, parcare si curatenie, renovat, mobilat, 6 lifturi, acces la restaurant, sala conf, suprafete intre 35 si 300mp, **12,5 €;** ☎0763.990.999

33. **CENTRUL ISTORIC,** S.U. 1200 mp, spatiu comercial, imobil interbelic consolidat d+p+2 etaje, vitrina, interior la gri. Posibilitate compartimentare dupa cerinte. Ideal restaurant club teatru, **13 €;** ☎0728.820.095/ 021.210.76.00 sweet-home_imob@yahoo.com www.sweet-homeimob.ro

34. **CENTURA** S.U. 2011 mp, spatiu depozitare, Hala termoizolanta 2011mp, acces rapid Centura si A3, curte 4243 mp. Dispune de 2 intrari tiruri. La cerere, se poate monta instalatie frigorifica, **10.620 €;** ☎0723.587.534 paraschivmarian1@gmail.com

35. **CHIRIGIU,** S.U. 300 mp, cladire d+p+e, spatiu comercial sau birouri, stradal, fost sediu banca; ☎0744.328.099

36. **CHISINAU BULEVARDUL,** sect. 2, S.U. 60 mp, spatiu comercial, inchiriez spatiul com.; ☎0722.562.280

37. **CISMIGIU** S.U. 100 mp, spatiu birouri, bloc nou 2009, parter, mobilat birouri lux, bucatarie mobilata si utilata, centrala proprie de apartament, loc de parcare in garaj subteran, zona de vile, vecinatati: Cismigiu, Stirbei Voda, Romana, **800 €;** ☎0728.736.846

38. **COLENTINA** intersectie cu sos. Fundeni, S.U. 90 mp, spatiu birouri, imobil nou, etaj 2, centrala proprie, grup sanitar, parcare, disponibil, **550 €;** ☎0722.248.073

39. **COLENTINA,** intersectia cu Dna Ghica, S.U. 6 mp, spatiu comercial, spatiu comercial stradal (chiosc) cu supervad, pretabil magazin telefoane, ceasornicarie, xerox, utilitati: curent electric, **350 €;** ☎0722.750.755

40. **COMPLEX ORIZONT,** S.U. 30 mp, spatiu comercial, recent amenajat, vad bun, **2.200 L/ luna;** ☎0741.174.451

41. **COTROCENI** Palat, Carol Davila, S.U. 43 mp, spatiu birouri, 2 cam. dec.e in vila, et. 2, locatie excelenta pt. birouri, renovat capital acum, centrala proprie, intretinere mica, aer conditionat, acces facil metrou Eroilor, posibilitati parcare, contract, **300 €;** ☎0762.612.172

42. **COTROCENI** Sosea, S.U. 80 mp, spatiu comercial, spatiu comercial stradal , vitrina 7 m, renovat, toate utilitatile, 2 grupuri sanitare, mai dispune de beci 20 mp si curte interioara de 30 mp, **1.200 €;** ☎0744.344.434

43. **COTROCENI** stradal, S.U. 60 mp, spatiu comercial, cu vitrina de 6 m, totul amenajat nou, cladire reabilitata termic, centrala termica proprie, curent trifazic, totul nou, pretabil firma catering fast-food, patiserie, super ocazie, **1.000 €;** ☎0735.897.199

44. **COTROCENI,** S.U. 80 mp, spatiu birouri, demisol 2 camere, intrare stradala, pretabil magazin online, birouri, productie, depozit, utilitati, diverse, incalzire centrala, alarma, **390 €;** ☎0729.161.065

45. **CRANGASI** S.U. 100 mp, fata in fata cu Sectia 20 Politie. Pret avantajos. Relatii la: ☎0722.257.923

46. **CRANGASI CALEA** S.U. 126 mp, spatiu comercial, parter bloc, 2 cai de acces, lungime vitrina 10 m, utilitati, curent trifazic, parcare. Vecinatati: magazin alimentar, vanzari online, restaurant, **800 €;** ☎0731.316.066

47. **CRANGASI CALEA S.U. 85 mp, spatiu comercial, vizavi de piata, vad pietonal intens, disponibil 1 februarie, chirias actual Orange, vitrina 6 m. Vizibilitate excelenta, renovat, 4.000 €; ☎0724.317.571**

48. **CRANGASI SOSEAUA,** nr. 8-10, bl. 18 A, bl. 19 A, sector 6, Bucuresti, spatiu, supr. cca. 200 mp, relatii la tel, ☎0758.303.020/ 0758.303.017 radioprogres@gmail.com

49. **CULTURAL PIATA** vizavi, S.U. 55 mp, spatiu comercial, langa serviciul parcari, aproape de Posta Romana, zona aglomerata; ☎0744.876.633

50. **DACIA** Grivita, S.U. 250 mp, spatiu birouri, cu extindere pana la 500 mp mentenanta 3 euro/mp apa, incalzire, energie electrica, paza non stop, lift, curatenie parti comune, **8 €/mp;** ☎0724.226.342/ 021.312.59.99 cristian@k-imobiliare.ro www.k-imobiliare.ro

51. **DACIA,** Tunari, Eminescu, Icoanei, S.U. 60 mp, spatiu birouri, amplasat in vila, la parter, acces stradal direct, living 25 mp, 2 camere de 12 mp, disponibil imediat, incalzire centrala proprie, adaptat pentru birouri, comercial, **549 €/ luna;** ☎0729.892.834/ 021.318.36.60 c.ciobotaru@dionimobiliare.ro www.dionimobiliare.ro

52. **DELFINULUI** Complex spatiu comercial 400 mp, 200 mp parter 200 mp subsol, rampa tir, toate facilitatile; ☎0744.316.433

53. **DIHAM,** in zona, Sector 3, spatiu productie sau depozitare, 50 mp sau 80 mp; ☎0723.529.868

54. **DOAMNA GHICA,** pe str. Paroseni cu Petricani, S.U. 400 mp, spatiu comercial, inchiriez/asociere prin participatiune 400 mp in zona, apa, canalizare, curent electric, terenul nu are constructie si se preteaza ca spatiu industrial, comercial, depozitare etc., **3 €/mp;** ☎0722.422.366 robinh25@yahoo.com

55. **DOMENII PIATA,** stradal pe Ion Mihalache, S.U. 171 mp, spatiu comercial, fost sediu banca, 120 mp la parter si 40 mp la subsol, ideal pariuri sportive, cazino, sediu banca, magazin, liber, pret disc., **2400 €;** ☎0728.626.828

56. **DOROBANTI** - Floreasca, S.U. 70 mp, spatiu pretabil: cabinet, salon, birou, spatiu depozitare. 3-4 camere, 2 gr. sanitare, bucatarie, g, f, p, um, ct, canalizare, gaze, apa, energie electrica, loc P, **700 €;** ☎0762.341.086 cristi.pitis@galaxyimob.ro

57. **DRISTOR** /Decebal, S.U. 180 mp, spatiu comercial, spatiu comercial, curent 220 si 380 V cu autorizatie de functionare, p/vila, pretabil restaurant, are si terasa cu 10 mese, renovat, g, f, t, mochetat, aer conditionat, 2 grupuri sanitare, are toate dotarile, ideal orice activitate, disc. **10 €;** ☎0769.350.184/ 0742.350.553/ 0735.343.011

58. **DRISTOR** Camil Ressu, S.U. 6 mp, spatiu comercial, open space, g, f, p, t, ac, alarma, trafic pietonal si auto intens. Pretabil orice tip de activitate. Pret negociabil. Vecinatati: Mihai Bravu, Vitan, Titan, Dudesti, Munciim **500 €;** ☎0752.289.028 office@espaco.ro www.espaco.ro

59. **DRISTOR** metrou, S.U. 37 mp, spatiu comercial, open space, trafic pietonal si auto intens, grup sanitar, vitrina 5 m, pretabil orice tip de activitate, g, f, p, t, ac. Vecinatati: Camil Ressu, Mihai Bravu, Titan, Muncii, **2.500 €;** ☎0752.289.028 office@espaco.ro www.espaco.ro

60. **DRISTOR,** S.U. 66 mp, spatiu comercial, particular, inchiriez imobil in Ramnicu-Sarat, 166 mp teren, 3 compartimente, pretabil sediu societate comerciala/birouri. Facilitati: apa, canalizare, gaz, salubritate, centrala, tamplarie PVC, **400 €;** ☎0726.295.321/ 0728.543.252

61. **DRISTOR,** Ramnicu Valcea, S.U. 40 mp, stradal, parter, contorizat, 1+1, **2.800 L/ luna;** ☎0744.300.977

62. **DRISTOR,** zona metrou, S.U. 70 mp, spatiu comercial, deschidere 4,5 m, exclus magazin alimentar; ☎0722.704.636

63. **DRUMUL TABEREI** Pascani, S.U. 25 mp, spatiu depozitare, garaj amenajat, gresie, rigips, apa calda, apa rece, usa metalica, la parterul blocului de 4 etaje, **100 €;** ☎0751.427.385 codrut.ion8@gmail.com

64. **DRUMUL TABEREI** Piata Orizont, S.U. 27 mp, spatiu comercial, vitrina de 3 m, trifazic, grup sanitar, pretabil imbracaminte, incaltaminte sau orice domeniu de activitate, **650 €;** ☎0784.202.566

65. **DRUMUL TABEREI** Piata Valea Ialomitei, S.U. 60 mp, spatiu comercial, vitrina de 5 m, pretabil orice domeniu de activitate, liber, **1.650 €;** ☎0784.202.566 spatii.comerciale@nordexpertimobiliare.ro

66. **FIZICIENILOR** S.U. 60 mp, spatiu comercial, la parter de vila langa market, zona populata, pretabil farmacie, cabinet, etc., **750 €;** ☎0723.326.713

67. **FLOREASCA,** Frederic Chopin, S.U. 145 mp, spatiu comercial, spatiu cu destinatie catering/ productie alimentara dotat cu camera frigorifica, camera uscata, ac, 2 grupuri sanitare, vestiare, birouri etc., utilitati: apa, curent 220/ 380, gaze, **1.950 €;** ☎0720.260.040

68. **FOISORUL DE FOC** pozitionat in rond, S.U. 81 mp, spatiu birouri, vedere spre intersectie, etaj 1/5, 3 camere + hol locuibil (vezi schita), nemobilat, baie si gr. sanitar, centrala proprie, amenajat, obloane, liber, **500 €;** ☎0770.761.503

69. **GARA DE NORD** S.U. 900 mp, particular, P+1, la parter 2 magazine, la etaj regim hotelier. Cladire renovata complet. negociabil. **10 €/mp;** ☎0740.906.872

70. **GARA DE NORD** str Duca Gheorghe la 100 m de intersectie cu Grivita, S.U. 60 mp, spatiu comercial, d-8 m, 10 mp beci, vecinatati: Victoriei, Crangasi, Titulescu 1 Mai, Stirbei Voda. Contract Adm Financiara, pret neg., **900 €;** ☎0762.093.000

71. **GARA DE NORD,** Duca, stradal, S.U. 50 mp, spatiu comercial, suprafata de 50mp si vitrina de 3m, grup sanitar, 380w, liber, pretabil orice domeniu de activitate, **750 €;** ☎0784.202.566 spatii.comerciale@nordexpertimobiliare.ro

72. **GARA OBOR** - Baicului, subsol 50 mp, vila 3.804 mp, toate utilitatile, curat, persoana fizica/ juridica, depozit, productie, **190 €;** ☎0724.519.042

73. **GEORGE COSBUC,** S.U. 315 mp, spatiu birouri, cladire de birouri, spatii libere cu suprafete intre 115-315 mp, open space 5,40 € / mp contorizare individuala, toate utilitatile, etaj 4, **5,4 €/ mp;** ☎0741.050.027/ 0767.192.249 vasileelenaflorina@gmail.com

74. **GHENCEA** intersectie, S.U. 150 mp, spatiu stradal cu depozit, ideal materiale constructii, mgazin, depozitare, reciclare, productie, **390 €;** ☎0784.999.555

75. **GHENCEA** intersectie, stradal, S.U. 25 mp, supervad, supertrafic, ideal GSM, jocuri, agentie, aprozar, birou, showroom, convenabil, **390 €;** ☎0784.999.555

76. **GHENCEA BULEVARDUL,** nr. 24, bl. C89, parter, sect. 6, S.U. 20 mp, spatiu, inchiriaza SCM Tehnica Sticlei; ☎021.330.92.08

77. **GIULESTI** S.U. 500 mp, capat tramvai, hala 500 mp, plus curte 2.000 mp, pretul zonei; ☎0744.755.445

78. **GIULESTI CALEA** S.U. 100 mp, spatiu comercial, hala depozitare, spatiu, acces si din strada, usa rabatabila in partea de sus, curent 220, 380, punct sanitar, toate utilitatile incluse in pret, **4.000 L/luna;** ☎0745.393.994

79. **GIURGIULUI** Dedeman, S.U. 200 mp, spatiu depozitare, hala industriala, 4,5 m inaltime, toate facilitatile, curte betonata, ideal service, productie, depozitare, paza, 380v, **3 €;** ☎0767.087.037/ 0734.655.990 annadia77@yahoo.com

80. **GIURGIULUI** Dedeman, S.U. 200 mp, spatiu depozitare, hala industriala, 4,5 m inaltime, toate facilitatile, curte betonata, ideal service, productie, depozitare, paza, 380v, **3 €;** ☎0767.087.037/ 0734.655.990 annadia77@yahoo.com

81. **GIURGIULUI** Muzeul Bacovia, stradal, S.U. 100 mp, spatiu comercial, open space, et. 1/1, 75 mp, 1.200 Lsau 100 mp dar la 1.600 L, luminos, centrala, g, t, pretabil dif. activitati, croitorie, productie depozitare, birouri. RATB in fata, 10 min. metrou Eroii Revolutiei; **1.200 L;** ☎0737.481.773 euro.c.imobiliare@gmail.com

82. **GIURGIULUI** Sos., P-ta Progresul, S.U. 240 mp, spatiu depozitare, particular, parter pentru depozit, productie, birouri, toate utilitatile, **1.000 €;** ☎0722.304.830/ 0722.612.792 igabrieladinu@yahoo.com

83. **GORJULUI** metrou Iuliu Maniu, S.U. 22 mp, inchiriez spatiu comercial, **800 €;** ☎0722.324.231

84. **GROZAVESTI,** S.U. 150 mp, spatiu birouri, spatiu in cladire de birouri, compartimentat. Conditii avantajoase, **7 €/ mp;** ☎0734.825.197 ayash_center2012@yahoo.com

85. **IANCULUI** Zona, S.U. 10 mp, spatiu comercial, stradal, 2,5 m deschidere/ 4 m, total 10 m. Pretabil, plafar, amanet exchange, cosmetica, mani pedi, shop cafe; ☎0734.158.892

86. **IANCULUI PIATA,** S.U. 40 mp, spatiu birouri, superpozitie, zona linistita, imobil nou de birouri, parter, 2 camere, gs propriu, conditii excelente, centrala, utilitati separate, mentenanta inclusa, **350 €;** ☎0728.415.944/ 0745.540.560

87. **IANCULUI,** aproape de metrou, S.U. 60 mp, spatiu comercial, 2 camere semidec.e, stradal, parter, trafic pietonal, perioada gratie amenajare, contract AF, 1+1. Vec: Mega Mall, Vatra Luminoasa, metrou Iancului, Pache Protopopescu, **450 €;** ☎0770.151.274 adrian.bazarca@galaxyimob.ro www.galaxyimob.ro

88. **ICOANEI STRADA,** S.U. 110 mp, duplex (p+1), in curte la vila, constr. 2011, open space, finisari lux, pretabil birouri, **900 €;** ☎0744.501.324

89. **ILFOV** Popesti Leordeni, sosea principala Oltenitei, S.U. 60 mp, proprietar, grup sanitar, g, f, t, liber, curat, pretabil orice, disc., **2.000 L;** ☎0785.387.516

90. **IULIU MANIU** Militari, S.U. 28 mp, spatiu comercial, particular, stradal, vad comercial, utilitati, vitrina, discutabil, **500 €;** ☎0723.417.165

91. **JIULUI,** nr. 133, sector 1, stradal, S.U. 135 mp, spatiu comercial, parter bloc nou, toate utilitatile, plus doua terase mari si doua locuri de parcare (subteran), compartimentat, centrala proprie, **1.500 €/ luna;** ☎0766.833.099 edilconstructdesign@yaho

Imobiliare închirieri SPAŢII COMERCIALE, BIROURI

138. **RAHOVA,** stradal intre doua statii Ratb, S.U. 25 mp, spatiu comercial, spatiu comercial, in prezent functioneaza ca si magazin alimentar, pretabil si pentru alte domenii. Mai multe detalii la telefon, **350 €/ luna;** ☎0740.465.234/ 0744.423.269

139. **RAZOARE** AFI Mall, Sebastian, S.U. 250 mp, spatiu birouri, S+P+E+M, st. 150 mp, sc 305 mp, d-12 m, incalzirea cu centrala termica/ panouri solare, canalizare, sistem drenaj, 5 gr. sanitare, 5 camere + mansarda, se pot face modificari, contract min. 3 ani, **1.200 €/negociabil;** ☎0768.580.861 andreea_iorga@yahoo.com

140. **RITMULUI STRADA** nr. 15, S.U. 39 mp, spatiu birouri, chirie lunara 500 € + 1 luna garantie, pretabil birou; ☎0742.032.869

141. **ROMANA** Calea Dorobantilor, S.U. 45 mp, spatiu comercial, inchiriez spatiu comercial, cu imbunatatiri, **500 €;** ☎0766.333.192/ 0723.532.960 canopia_pro@yahoo.com

142. **ROMANA** Dorobanti British Council, S.U. 180 mp, spatiu birouri, vila P+2, 7 cam., 3 bai, bucatarie utilata, balcon, 2 locuri de parcare, terasa, curte exclusiva amenajata, renovata impecabil exterior/ interior, finisaje si dotari de calitate, ac in fiecare camera, **1.800 €;** ☎0762.612.172

143. **ROMANA PIATA** Lahovari, ASE, S.U. 24 mp, spatiu depozitare, particular, garaj ultracentral, in spatele blocului stradal cu magazine la parter, utilitati: apa, curent, caldura Radet, pretabil studiou, diverse activ, birou, depozitare, prod., **180 €;** ☎0757.421.786

144. **ROMANA PIATA,** 3 min. metrou, ultracentral, S.U. 90 mp, spatiu birouri, posibilitate reclama stradala, etaj 2/3, boxa la subsol, termopan, usa metalica. Vecinatati: Magheru, Universitate, Rosetti, Victoriei, Dacia, Dorobanti, Cismigiu, Polona, **500 €;** ☎0736.371.738/ 021.659.60.48 office@bonanzaimobiliare.ro www.bonanzaimobiliare.ro

145. **ROMANA PIATA,** Magheru, S.U. 170 mp, spatiu comercial, in vila apartament 6 camere, etaj 1, intrare somptuasa, pretabil cabinet medical, notariat, avocatura, atelier creatie casa de moda fara bulina, **1.700 €;** ☎0756.923.564 ocaziebuna@gmail.com www.rezidential-central.ro

146. **ROMANA PIATA,** Magheru, S.U. 170 mp, spatiu comercial, in vila apartament 6 camere, etaj 1, intrare somptuasa, pretabil cabinet medical, notariat, avocatura, atelier creatie casa de moda fara bulina, **1.700 €;** ☎0756.923.564 ocaziebuna@gmail.com www.rezidential-central.ro

147. **SALAJ** S.U. 120 mp, spatiu comercial, inchiriez spatiu vad (stradal); ☎0764.913.157

148. **SALAJ** - Humulesti, complex comercial, sect. 5, S.U. 43 mp, spatiu comercial, inchiriaza SCM Tehnica Ticlei; ☎021.330.92.08

149. **SALAJAN PIATA,** S.U. 69 mp, spatiu comercial, stradal In Intersectie, spatiu comercial prin destinatie la parter de bloc (1979), amenajat, vitrina stradala 6ml, vad comercial, trafic pietonal, ideal orice activitate, apropiere Grigorescu metrou, **2.900 €;** ☎0785.999.000 camelia@euroinvest.ro www.euroinvest.ro

150. **SALAJAN PIATA,** zona, spatiu de inchiriat 110 mp + 150 mp curte, pretabil orice activitate, 1 luna garantie + **600 €;** ☎0731.236.120

151. **SALAJAN,** S.U. 40 mp, spatiu productie fabricatie, firma de catering, cuptor pizza lemne, gaze, dotat, utilat, stradal, proprietar; ☎0722.694.887

152. **SCAUN** S.U. 20 mp, spatiu comercial, coafor, inchiriez spatiu functional coafor in cadrul unui centru de infrumusetare, doua posturi de lucru, proaspat renovat, parcare, vad comercial, **100 €/ luna;** ☎0737.766.569 diosmacenter@gmail.com www.diosma-center.ro

153. **SEBASTIAN** str. Mihail Sebastian S.U. 40 mp, spatiu de inchiriat parter de bloc, neg.; ☎0755.452.317

154. **SECTOR 1** Baneasa, str. Somesul Rece, S.U. 65 mp, spatiu comercial, spatiu cu activ. de comert alimentar, pretabil pt. orice activitate, avizat pt. comert alimentar, **700 €;** ☎0722.987.298

155. **SECTOR 3,** str. Nicolae Rosu nr. 24, S.U. 100 mp, spatiu comercial, spatiu open space, negociabil, **10 €/mp;** ☎0752.214.121

156. **SPATII** S.U. 80 mp, comerciale proprietar, "open space", cu 70 si 80 mp, zona Gara de Nord - Piata Victoriei, cladiri individuale numai cu parter, parcare in curtea proprie, toate utilitatile inclusiv trifazic, deschidere la bd. Alex. I. Cuza de 12 m, ideal pentru depozit de carte ☎0740.191.988

157. **SPATIU** S.U. 383 mp, spatiu birouri, birouri 383 mp particular inchiriez spatiu pentru birouri, etajul 1, in cladire de birouri, recent renovata si finisata, pret + TVA, locuri de parcare incluse in pretul inchirierii, **8 €/mp;** ☎0722.450.573 office@mecanicafina.ro spatii-de-inchiriat.tumblr.com

158. **SPATIU** S.U. 40 mp, spatiu comercial, comercial, toate utilitatile, 380V, stradal, trafic auto si pietonal, pretabil si microproductie; ☎0767.634.447

159. **SPATIU,** S.U. 866 mp, spatiu birouri, 5 min. metrou, particular, s.c. inchiriem spatiu, cladire de birouri, open space sau compartimentat, parcare privata, fara taxa de mentenanta, direct proprietar, TVA + **8 €/mp;** ☎0722.450.573 office@mecanicafina.ro spatii-de-inchiriat.tumblr.com

160. **SPATIU.** S.U. 32 mp, spatiu comercial, vand/ inchiriez spatiu comercial de lux, gata amenajat pentru special service gsm, amanet, exchange, pariuri sport. utilitatitv, camere video si bgs, toate actele la zi,pret inchirere 1500 e sau 30.000e **1.500 €;** ☎0736.431.400/ 0768.757.777 ion_cristayn@yahoo.com

161. **STEFAN CEL MARE vis-a-vis Spitalul Colentina, S.U. 100 mp, vitrina 7 m, gr. sanitar, dublu acces; ☎0722.285.233**

162. **STEFAN CEL MARE SOSEAUA,** S.U. 30 mp, spatiu comercial, spatiu stradal; ☎0766.221.877

163. **STEFAN CEL MARE,** Obor, stradal, S.U. 50 mp, spatiu comercial, vitrina de 6 m, liber 15.01, pretabil orice domeniu de activitate, **900 €;** ☎0784.202.566 spatii.comerciale@nordexpertimobiliare.ro

164. **STIRBEI VODA,** la intersectia cu strada Berzei, S.U. 14 mp, spatiu comercial, spatiul dispune de alarma, internet, grup sanitar, vitrina stradala, **350 €/ luna;** ☎0734.122.367

165. **TEIUL DOAMNEI** spatii comerciale, etaj 1 si 2, 90+65 mp/etaj; ☎0722.408.198

166. **THEODOR PALLADY,** S.U. 320 mp, spatiu de productie/ depozitare sau birouri, etaj, lumina naturala, incalzire centrala, lift persoane, lift marfa, acces tir, **1.250 €;** ☎0724.226.342/ 021.312.59.99 cristian@k-imobiliare.ro www.k-imobiliare.ro

167. **THEODOR PALLADY,** S.U. 320 mp, spatiu de productie/ depozitare sau birouri, etaj, lumina naturala, incalzire centrala, lift persoane, lift marfa, acces tir, **1.250 €;** ☎0724.226.342/ 021.312.59.99 cristian@k-imobiliare.ro www.k-imobiliare.ro

168. **THEODOR PALLADY,** S.U. 170 mp, spatiu depozitare, suprafata 150 mp, lumina naturala, curent trifazic, gaze, incalzire, birou separat de 20 mp, acces tir, **750 €;** ☎0724.226.342/ 021.312.59.99 cristian@k-imobiliare.ro www.k-imobiliare.ro

169. **TIMISOARA BULEVARD,** nr. 69, sector 6, Bucuresti, spatiu, supr. cca. 40 mp, retalii la tel, ☎0758.303.020/ 0758.303.017 radioprogres@gmail.com

170. **TINERETULUI,** Cantemir, 5 min. Unirii, stradal, S.U. 30 mp, spatiu birouri, parter, ocazie, pretabil birouri, mag. online, service, disponibil imediat, renovat total, merita vazut, pret unic si fix, include contract circa financiara, agentie, rugam/oferim seriozitate, **300 €;** ☎0769.490.655/ 0740.687.595

171. **TINERETULUI,** metrou Cantemir, S.U. 70 mp, spatiu comercial, spatiu comercial, parter, vedere stradala, pretabil birouri, alte firme (pet shop, magazin alimentar, mancare gatita, agentii), renovat recent, contorizat, centrala proprie, liceu, parc, Sincai. Merita, **840 €;** ☎0755.075.905/ 0755.075.902 tineretului@excesimobiliare.ro www.excesimobiliare.ro

172. **TITAN** intr. Campia Libertatii si Trattoria Monza S.U. 80 mp, spatiu birouri, este mobilat pentru birouri, este contorizat separat, beneficiaza de centrala proprie, **400 €;** ☎0735.070.710 falcusan_marian@yahoo.com

173. **TITAN** piata Minis, langa Oficiul Postal, S.U. 25 mp, spatiu comercial, apa, caldura, gaze, vad format, 1.200 € sau posibilitate extindere inca 15 mp 1.600 € urgent, proprietar, ☎0766.808.144

174. **TITAN** Postavarului -langa Billa, S.U. 720 mp, spatiu comercial, constructie noua 2015, D + P +1, se poate inchiriat in intregime sau spatii individuale, pret in functie de variante; ☎0735.360.736

175. **TITULESCU,** S.U. 80 mp, spatiu comercial, spatiu comercial stradal, vis-a-vis de Irish mPub, vitrina 10m, doua intrari, grup sanitar, curent trifazic, apa rece/calda, pret negociabil, **1.800 €;** ☎0722.232.014/ 0722.316.881

176. **TRAPEZULUI,** S.U. 2000 mp, spatiu depozitare, hala, curent trifazic 80 kw, foza septica, apa, **2.300 €;** ☎0722.739.367 smautoservice1@yahoo.com

177. **TUDOR VLADIMIRESCU** nr 76, Dr Tr Severin, S.U. 130 mp, spatiu comercial, actual sediu Banca Transilvania, disponibil 01.02.2016, **2.000 €/luna;** ☎0720.545.644 delia.tudoroniu@yahoo.com

178. **UNIRII** Fantani, Splai Tribunal, S.U. 85 mp, spatiu birouri, stradal, open space, birouri, renovat total, centralizat individual, climatizare moderna, pretabil atat birouri cat si spatiu comercial intare si prin spate, **1.350 €;** ☎0728.092.281

179. **UNIRII** Calea Calarasi 32, stradal, langa biserica Sfantul Mina, Tribunalul Bucuresti, Palatul de Justitie, S.U. 14 mp, spatiu birouri, ministere, pretabil birou contabilitate, avocatura, notariat, firma computere, apa calda, caldura, renovat, proprietar; **250 €/proprietar;** ☎0731.225.635/ 0733.740.028

180. **UNIRII BULEVARD,** nr. 17, sector 5, Bucuresti, spatiu, supr. 17 mp, relatii la tel, ☎0758.303.020/ 0758.303.017 radioprogres@gmail.com

181. **UNIRII SPLAI,** stradal, S.U. 90 mp, parter de cladire birouri, vitrina dubla (8 si 6 m), neg., tva + **10 €/mp;** ☎0767.270.096/ 0722.517.444

182. **UNIRII,** langa Cocor, str. Patriei nr. 4, S.U. 720 mp, spatiu comercial compartimentat astfel: parte 220 mp + subsol 500 mp, bransamente proprii, vitrina mare, liber, ideal showroom, negociabil; ☎0754.873.554/ 0749.303.342

183. **UNIRII,** langa Cocor, str. Patriei nr. 4, S.U. 180 mp, spatiu comercial compartimentat astfel: parter 30 mp + subsol 150 mp, bransamente proprii, liber, recent amenajat, pretabil bar, club, 2 gr. sanitare, bucatarie, aerisire, negociabil; ☎0754.873.554/ 0749.303.342

184. **UNIVERSITATE,** S.U. 125 mp, spatiu comercial, 5 stele, km0, spatiu deosebit, amenajat de designeri, complet mobilat si utilat, ideal pentru showroom sau atelier de croitorie. Este situat la etajul 1, are vitrina si intrare independenta, **2.700 €;** ☎0720.590.440 octav.buliga@gmail.com

185. **UNIVERSITATE,** S.U. 55 mp, spatiu birouri, potrivit birou, etaj 2, clasa energetica A, acces bucatarie, grup sanitar, receptie 24/7, pretul nu include utilitati si management, **650 €;** ☎021.424.00.30 office@liadrealestate.com www.liadrealestate.com

186. **UNIVERSITATE,** S.U. 50 mp, spatiu birouri, pretabil activitati birou, etaj 2, cladire energetica clasa A, acces bucatarie, receptie 24/7, pretul nu include utilitati si management, **350 €;** ☎021.424.00.30 office@liadrealestate.com www.liadrealestate.com

187. **UNIVERSITATE,** S.U. 100 mp, spatiu birouri, spatiu, etaj 1, pretabil activitati birou, receptie 24/7, clasa energetica A, pretul nu include utilitati si management, **700 €;** ☎021.424.00.30 office@liadrealestate.com www.liadrealestate.com

188. **UNIVERSITATE,** Unirii, S.U. 8 mp, spatiu birouri, tip HUB, (spatiu deschis),in pretul chiriei sunt incluse toate cheltuielile destinate unui spatiu de birouri, centrala termica, et. 3/5, acces sala de sedinte, in apropiere metrou, **90 €;** ☎0722.702.564/ 0768.046.976 ioan.rusupfa@gmail.com

189. **VACARESTI CALEA,** nr.300, Sect.4, S.U. 30 mp, spatiu comercial, stradal; ☎0722.966.041/ 0318.034.080

190. **VACARESTI, pe colt cu B-dul Tineretului, stradal, S.U. 560 mp, spatiu comercial, vitrat, fosta clinica medicala si restaurant, parter bloc, parcare, ideal Mega Image, 17 €/mp; ☎0745.196.185 office@atuimob.ro**

191. **VATRA LUMINOASA, central, (langa Mega Image), S.U. 62 mp, spatiu comercial, utilitati si finiaje complete, important vad comercial, neg., 5.000 L; ☎0722.874.400**

192. **VETERANILOR PIATA,** inchiriez 2 spatii comerciale, 40 mp- 2.200 euro si 60 mp- 2.500 euro, 1+1 garantie; ☎0723.177.704

193. **VETERANILOR PIATA,** Bd. Iuliu Maniu 78-92, S.U. 22 mp, spatiu comercial, super vad, apa, curent 380 w, pretabil orice activitate, incaltaminte, second hand pariuri sportive, coafor, plafar, o luna avans o luna garantie, **1.000 €;** ☎0731.589.859

194. **VICTORIEI PIATA,** lancu de Hunedoara colt cu Argentina, S.U. 100 mp, spatiu birouri, constructie 1990, reabilitata termic, 2 camere unite intr-una de 30 mp (vezi schita), bucatarie transformata in spatiu de birou, etaj 2/8, amenajat, nemobilat, **680 €;** ☎0770.761.503

Imobiliare închirieri REGIM HOTELIER, CASE VACANŢĂ

37 Regim hotelier, case vacanţă IMOBILIARE ÎNCHIRIERI

1. **1 MAI,** Unirii, Alba Iulia, Tineretului, Bd. Unirii, Nerva Traian, Calarasi, Mircea Voda, Decebal, Cantemir, O. Goga, garsoniere si apartamente cu 2 si 3 camere mobilate si utilate lux, loc parcare, wi-fi; ☎0722.176.670

2. **1 MAI,** Unirii, Alba Iulia, Tineretului, Bd. Unirii, Nerva Traian, Calarasi, Mircea Voda, Decebal, Cantemir, O. Goga, garsoniere si apartamente cu 2 si 3 camere mobilate si utilate lux, loc parcare, wi-fi; ☎0722.176.670

3. **13 SEPTEMBRIE** - Sebastian, inchiriez gars. regim hotelier, super amenajata, 50 L- 3/4 ore, 80 L/ noapte; ☎0722.511.838/ 0762.639.391

4. **13 SEPTEMBRIE,** Petre Ispirescu, Berceni, Piata Progresul, preturile sunt: 50L/3 ore, 80L/1 seara, 100L/1zi, gars. sunt complet utilate, mobilate modern si foarte curate, rog seriozitate, **50 L;** ☎0765.867.332

5. **13 SEPTEMBRIE,** Studio Bijou, regim hotelier se adreseaza clientilor pretentiosi. Stradal, langa Mall Liberty Center, loc parcare, ac, lcd, minibar, wi-fi, expresor. Preturi variabile in functie de durata sederii, **100 L/3 ore;** ☎0723.200.207 www.bucharest-studio-bijou.com

6. **ALBA IULIA** Piata, Muncii, Mihai Bravu, garsoniera/ apartament 2-3 camere, utilate complet, mobilate modern, aer conditionat, foarte curat, discret, Wifi, 70 L/ 3 ore, 100 L/ zi, nu accept escorte, **100 L;** ☎0722.670.008

7. **ALBA IULIA** Unirii, Tineretului, Mall Vitan Residence, Mihai Bravu, apartamente, situate stradal, mobilate nou, utilate complet, curate. Internet wi-fi. Exclus escorte. Preturi in functie de numarul de zile, 3 ore **100 L;** ☎0736.826.563

8. **ALBA IULIA** rond, bd. Decebal, bd. Unirii, apartamente de lux, situate stradal, mobilate de lux, utilate complet, foarte curate. Internet Wi-Fi. Preturi in functie de numarul de zile, incepand de la, **100 L/ 2-3 ore;** ☎0720.877.924 office@residence-accommodation.ro www.residence-accommodation.ro

9. **ALBA IULIA,** Burebista, Decebal, Unirii, Mall Vitan, garsoniere / apartamente de inchiriat in regim hotelier, confortabile, de lux, mobilate si utilate modern, lux, internet. Servicii ireprosabile la cele mai avantajoase preturi, de la **30 €/zi;** ☎0720.877.924 office@residenceaccommodation.ro www.residence-accommodation.ro

10. **ALBA IULIA,** Unirii, garsoniere si apartamente 2-3 camere stradale, mobilate modern/ utilate complet, curat, tv, wi-fi, parcare. Disponibilitate 24/ 24h, **30 €;** ☎0769.842.423 regimhotelier24din24@gmail.com

11. **ALBA IULIA,** rond, bd. Decebal, bd. Unirii, apartamente de lux, situate stradal, mobilate de lux, utilate complet, foarte curate. Internet Wi-Fi. Preturi in functie de numarul de zile, incepand de la, **100 L;** ☎0720.877.924 office@residence-accommodation.ro www.residence-accommodation.ro

12. **ALBA IULIA,** Unirii, garsoniere si apartamente 2-3 camere stradale, mobilate modern/ utilate complet, curat, tv, wi-fi, parcare. Disponibilitate 24/ 24h, **30 €;** ☎0769.842.423 regimhotelier24din24@gmail.com

13. **ANTIAERIANA** Alexandriei sosea, bloc nou, totul nou lux, poze reale, pat matrimonial, bucatarie utilata, plasma 80 cm, cada, la 2 km de Bucuresti pe Sos. Alexandriei spre Bragadiru langa Lerloy Merlin, 100 L 24 ore, 60 L 3ore; ☎0767.445.670/ 0720.424.286

14. **ARMATA POPORULUI** (Cora-Lujerului- Militari), 38 mp, P/10, finisata, mobilata, utilata nou, aragaz, frigider, LCD, masina spalat, WI-FI, 3 h - 60 L, weekend-130 L, **100 L;** ☎0728.930.653

15. **ARMATA POPORULUI,** Cora Lujerului, Sir Militari, poze reale, stradal, garsoniere si 2 camere, finisaje lux, bucatarie utilata, frigider, tv LCD, asternuturi, prosoape, wi-fi, ac, foarte curat. 3 h 60, 130 in weekend, **100 L;** ☎0723.531.432/ 0732.832.008 bodi_84@yahoo.com

16. **BERCENI** Giurgiului (Dedeman) garsoniera mobilata modern, 40 L/ 2h, 50 L/ 3h, 70 L/ noapte, 100 L/ zi, **40 L;** ☎0722.772.645

17. **BERCENI,** Big, Brancoveanu, Tineretului, garsoniera lux, apartament 2-3 camere, regim hotelier, utilat, mobilat nou, modern, foarte curat, tv, internet wi-fi, parcare, 100-150 L/zi, nu accept escorte, rog seriozitate, **100 L;** ☎0762.777.849

18. **BERCENI,** Big, Brancoveanu, Tineretului, garsoniera lux, apartament 2-3 camere, regim hotelier,utilat,mobilat nou,modern,foarte curat,tv, internet wi-fi, parcare, 100-150 L/zi,nu accept escorte, rog seriozitate **100 L;** ☎0762.777.849

19. **BERCENI,** Big, Brancoveanu, Tineretului, garsoniera lux, apartament 2-3 camere, regim hotelier, utilat, mobilat nou, modern, foarte curat, tv, internet wi-fi, parcare, 100-150 L/zi, nu accept escorte, serizitate, **100 L;** ☎0762.777.849

20. **BERCENI,** la capatul lui 74 in fata la magazinul Lidl, garsoniera regim hotelier, bloc nou reabilitat, stradal, wi-fi, gresie, faianta, televizor color, masina spalat, aer, **20 €/ zi;** ☎0723.277.105 markg_1945@yahoo.com

21. **BUCUR OBOR,** Mosilor, Stefan cel Mare, garsoniere frumos amenajate, ac, internet, posibilitate parcare, metrou apropape, 50 L/4 h, 60 L (20:00- 9:00), 99 L/zi, pentru minim 3 zile 85 L/zi, ☎0728.512.838

22. **CENTRAL,** apartament lux, utilat regimului hotelier, internet wi-fi, lenjerii curate, prosoape impecabile, papuci, gel dus, sampon, situat stradal, locuri parcare, gratuita prealabil escorte, poze reale 100 %, **200 L;** ☎0724.758.811

23. **CENTRAL, Unirii, Universitate, Romana, Piata Victoriei, inchirieri apartamente si garsoniere in regim hotelier, mob. si utilate complet, modern si nou, gars. 25-35 €/zi, 2 cam.: 35-40 €/zi, 3 cam.: 40-50 €/zi. Nu acceptam salon. Cateva ore 80-100 L, 25 €/zi; ☎0724.828.310 rezervari@regim-hotelier.com www.regim-hotelier.com**

24. **CENTRU** garsoniere lux, apartamente lux regim hotelier,una, doua sau trei camere, cazare ieftina, zone centrale, conditii excelente, intr-un cadru placut, parcare, metrou la scara, flexibilitate, exclus escorte ☎0763.502.316

25. **COSTIN GEORGIAN** Titan exact langa metrou, garsoniera curata, utilata, tv, internet, 50 L 2-3 ore,100 L/ zi / noapte, non stop, ☎0723.784.725

26. **DECEBAL,** Muncii, Mihai Bravu, garsoniera/ apartament utilate complet, mobilate modern, aer conditionat, foarte curat, discret, 70 L/ 3 ore, 100 L/ zi, nu accept escorte, **70 L/3 ore;** ☎0722.670.008

27. **DECEBAL,** Bd, Alba Iulia, apartamente si garsoniere cu 1, 2 si 3 camere, complet utilate, wi fi, tv, parcare, stradale, foarte curate si moderne, fara probleme la preturi avantajoase disponibile 24 din 24, **120 L;** ☎0758.721.651 luxApartamentss@gmail.com

28. **DOROBANTI,** Mall Vitan, Unirii, Universitate, Magheru, Romana, garsoniere, apartamente, stradale, mobilate modern, utilate, tv, ac, wifi, masina de sp. Seriozitate, parcare, metrou. Termen scurt sau lung. Fara portar 50 L/ 3 ore, 100L/ zi, ☎0761.353.062/ 0742.503.161

29. **DOROBANTI,** stradal, dec., mobilat modern, wifi, tv, ac, lux. Seriozitate, curatenie, se inchiriaza pt termen scurt sau lung. Langa Petrom. Non stop, **200 L;** ☎0744.376.019

30. **DRISTOR,** Kaufland, Mihai Bravu stradal, garsoniera in regim hotelier, curate, utilate, pat de mijloc, tv, frigider, aer conditionat, wi-fi, **100 L;** ☎0720.711.672 belea_george@yahoo.com

31. **DRISTOR,** metrou, regim hotelier, mobilat, curat, aer conditionat, stradal, 50 L/2-3 ore, 100 L/zi; ☎0765.967.056

32. **DRISTOR,** metrou, regim hotelier, mobilat, curat, stradal, 50 L/ 2-3 ore, 100 L/zi; ☎0761.615.258/ 0730.780.424

33. **DRISTOR,** statia metrou Dristor 2, garsoniera utilata complet, **120 L;** ☎0761.757.425

34. **DRISTOR,** statia metrou Dristor 2, garsoniera utilata complet, **100 L;** ☎0761.757.425

35. **DRISTOR,** Kaufland, Mihai Bravu stradal, garsoniera in regim hotelier, curate, utilate, pat de mijloc, tv, frigider, aer conditionat, wi-fi, **100 L;** ☎0720.711.672 belea_george@yahoo.com

36. **DRISTOR,** Kaufland, Mihai Bravu stradal, garsoniera in regim hotelier, curate, utilate, pat de mijloc, tv, frigider, aer conditionat, wi-fi, **100 L;** ☎0720.711.672 belea_george@yahoo.com

37. **DRISTOR,** Kaufland, Mihai Bravu stradal, garsoniera in regim hotelier, curate, utilate, pat de mijloc, tv, frigider, aer conditionat, wi-fi, **100 L;** ☎0720.711.672 belea_george@yahoo.com

38. **DRISTOR,** McDonalds, garsoniera pe termen scurt/ lung, renovata si mobilata complet. Facilitati: tv, wi-fi, masina de spalat, frigider, uscator par, ac. Pentru perioade mai mari de 10 zile pretul este neg., ☎0724.229.273

39. **DRISTOR,** vis-a-vis Mc Donald's, garsoniera moderna. Echipata cu: cuptor cu microunde, plita electrica, tv lcd, wi-fi, frigider, pat dublu, aproape de metrou. Inchiriere pe termen scurt sau lung, **100 L;** ☎0724.229.273

40. **DRUMUL TABEREI** 2 camere, renovat, mobilat, utilat nou, aragaz, frigider, masina spalat, LCD, wi-fi, 3 ore - 60 L, 24 h - 150 L, **60 L;** ☎0728.930.653

41. **DRUMUL TABEREI,** Favorit, 2-3 h 50L, 12h sau toata noaptea 100L, 24h 150L, curat, mobilat modern, incalzit, 2 camere, non-stop proprietar, **50 L;** ☎0724.952.199/ 0765.476.970

42. **GIULESTI,** ap. 2 cam. in vila, sect 1, Giulesti la intersectia cu Constructorilor, este utilat complet, totul nou, se vede in poze, loc parcare, str. f. linistita, numai vile 50 ron 3-5h, 80ron 5-8h, 100ron 12h; ☎0767.696.931 mihai.nicolaescu79@yahoo.com

43. **IANCULUI,** Avrig, garsoniera non stop in regim hotelier, mobilata modern, utilata, tv, wifi, ac. Fara escorte. Seriozitate si discretie. Preturi in functie de perioada de sedere dorita incepand de la, **50 L;** ☎0763.796.478

44. **IANCULUI,** non stop, garsoniera in regim hotelier, renovata, mobilata vintage, tv, wi-fi, ac, curatenie, exclus escorte. Preturi de la 50 Lei (2 ore), negociabile functie de perioada de sedere. rog seriozitate, **50 L;** ☎0727.210.055

45. **IANCULUI,** non stop, garsoniera in regim hotelier, renovata, mobilata vintage, tv, wi-fi, ac, curatenie, exclus escorte. Preturi de la 50 Lei (2 ore), negociabile functie de perioada de sedere. Seriozitate, discretie, **50 L;** ☎0727.210.055

46. **IANCULUI,** Avrig, garsoniera non stop in regim hotelier, mobilata modern, utilata, tv, wifi, ac. Fara escorte. Seriozitate si discretie. Preturi in functie de perioada de sedere dorita incepand de la, **50 L;** ☎0763.796.478

47. **LACUL TEI** zona, 2 locatii, curat, intim, discretie, 50 Lei - 3-4 ore, 80 L - toata noaptea; ☎0767.878.755

48. **MILITARI RESIDENCE,** zona linistita, garsoniera, curatenie, utilata tv, aragaz, frigider, pat dublu, 2-3 ore 50 L, 12 ore 80 L 24 ore 120 L, ☎0734.465.958

49. **MILITARI,** Lujerului, Iuliu Maniu stradal, studio amenajat recent modern, ambient intim, confort 1, mobilat si utilat complet, 70 L/3h, 130 L/24h; ☎0765.666.266 office@davidstudiosaccomodation.ro

50. **MILITARI,** Lujerului, Iuliu Maniu stradal, studio amenajat recent modern, ambient intim, confort 1, mobilat si utilat complet, 70 lei/3h, 130 lei/24h, **70 L;** ☎0765.666.266 office@davidstudiosaccomodation.ro

51. **NERVA TRAIAN** Unirii, mobilate si utilate, modern, liniste, curatenie, discretie, tv, internet, **100 L;** ☎0720.711.672

52. **OBOR,** particular inch. gars. cf. 1, dec., bloc constr. 1981, 36 mp, etaj 2/10, mobilata, utilata, vedere mixta, **100 L/zi;** ☎0764.004.400

53. **ROMANA PIATA,** inchiriez 2 camere regim hotelier, langa gura de metrou, mobilat /utilat complet, aragaz, frigider, ms, a/c, etaj 2, vedere bulevard, **50 L;** ☎0762.345.350

54. **ROMANA,** garsoniere, apartamente in regim hotelier Bucuresti, ultracentral: Piata Romana, Universitate, mobilate si utilate modern, curate, wi-fi gratuit. Pentru detalii accesati site-ul nostru, **23 €/ zi;** ☎0748.868.112/ 0757.102.896 elmi.cazare@gmail.com www.elmicazare.ro

55. **STEFAN CEL MARE,** Hotel 3 stele ofera camere mobilate si utilate, complet dotate cu baie, wi-fi, frigider, televizor, la preturi accesibile: 70 L camera dubla/ 2-4 ore, 120 L apartament lux/ 2-4 ore; **70 L/2-4ore;** ☎0730.655.556 contact@casasofia.ro www.casasofia.ro

56. **TINERETULUI,** Timpuri Noi, 1 Mai, Romexpo, garsoniere 120 L, 2 camere 150 L, 3 camere 175 L, utilate, mobilate modern, prosoape, lenjerii curate, poze reale, 100 L/ 3 ore, nu accept escorte, petreceri; ☎0723.462.241

57. **TINERETULUI,** Timpuri Noi, 1 Mai, Romexpo, garsoniere 120 L, 2 camere 150 L, 3 camere 175 L, utilate, mobilate modern, prosoape, lenjerii curate, poze reale, 100 L/ 3 ore, nu accept escorte, petreceri; ☎0723.462.241

58. **TINERETULUI,** Timpuri Noi, 1 Mai, Romexpo, garsoniere 120 L, 2 camere 150 L, 3 camere 175 L, utilate, mobilate modern, prosoape, lenjerii curate, poze reale, 100 L/ 3 ore, nu accept escorte, petreceri; ☎0723.462.241

59. **TINERETULUI,** Timpuri Noi, 1 Mai, Romexpo, garsoniere 120 L, 2 camere 150 L, 3 camere 175 L, utilate, mobilate modern, prosoape, lenjerii curate, poze reale, 100 L/ 3 ore, nu accept escorte, petreceri; ☎0723.462.241

60. **TITAN,** Piata Muncii, toate conditiile, zona linistita, loc parcare, discretie maxima, 70 L/3 ore, 100 L/ zi, rog seriozitate, exclus escorte, **70 L;** ☎0765.326.883/ 0726.413.713 poto_dany@yahoo.com

61. **ULTRACENTRAL** Ferrari, Unirii, apartament cu 2 camere mobilat cu stil si utilat, privileliste superba, pretabil pentru fete, parcare la 50 de metri, bloc fara portar si vecini discreti, wi-fi, cablu tv, aer conditionat, **120 L/zi;** ☎0725.484.626

62. **UNIRII** Magazin, Zara, Cocor, Centrul Vechi, Universitate, Cantemir, garsoniere si apartamente 2 camere, preturi negociabile in functie de zile platite, wi-fi, fara portar, vedere stradala, discretie, 2-ore, **80 L;** ☎0729.605.868

63. **UNIRII** magazin, Zara, Cocor, Centrul Vechi, Universitate, Cantemir, garsoniere si apartamente 2 camere, preturi negociabile in functie de zile platite, wi-fi, fara portar, vedere stradala, discretie, 2 ore, **80 L;** ☎0729.605.868

64. **UNIRII** magazin, Zara, Cocor, Centrul Vechi, Universitate, Cantemir, garsoniere si apartamente 2 camere, preturi negociabile in functie de zile platite, wi-fi, fara portar, vedere stradala, discretie, 2 ore, **80 L;** ☎0729.605.868

65. **UNIRII** Magazin, Zara, Cocor, Centrul Vechi, Universitate, Cantemir, garsoniere si apartamente 2 camere, preturi negociabile in functie de zile platite, wi-fi, fara portar, vedere stradala, discretie, 2-ore, **80 L;** ☎0729.605.868

66. **UNIRII,** Bd., ap.2 cam, dec., utilat, dotat, complet, Situat cu vedere intrare bd. Unirii, 5 min. centru, acces facil locatie si orice zona. Loco statie Ratb, parcari, Mall, pub, etc. Foto pozitie reale. Pret single, **35 €;** ☎0724.961.193

67. **UNIRII,** Cocor, Calea Victoriei, garsoniere si apartamente, complet utilate, wifi, ac, poze reale. Se inchiriaza pe minim 2 zile. Nu acceptam cateva ore sau escorte. Oferim si cerem seriozitate. Va asteptam, **100 L;** ☎0765.562.851

68. **UNIRII,** garsoniere in regim hotelier, mobilate modern si utilate complet, foarte curate, wi-fi, ac. Oferim seriozitate si discretie maxima. Poze reale. Non stop. Exclus escorte. Preturi incepand de la **50 L;** ☎0762.757.232 bucuresti.regimhotelier@yahoo.com

69. **UNIRII,** Horoscop, Cantemir, Nerva, Goga, Tineretului, Romana, Decebal, 2, 3 camere garsoniere si apartamente, loc de parcare, stradale, mobilate si utilate lux, internet, tv, non stop, discretie si liniste, **100 L;** ☎0762.151.698

70. **UNIRII,** situat in rondul de la Alba Iulia (Unirii), utilat si mobilat lux, are 3 dormitoare plus 3 bai, living open space, are o capacitate de 5 persoane, **300 L;** ☎0765.439.186/ 0764.484.499 sarmelo_20@yahoo.com

71. **UNIRII,** Zepter, etaj 6/19, dec., mobilat, utilat, 200 L/zi, negociabil la mai multe zile; ☎0726.664.381

72. **UNIRII,** Bd., Bratianu, central, lux, gars., mobilata/ utilata, internet wi-fi, tv, ac, vedere parc Unirii, lenjerii/prosoape, liniste, foarte curat, impecabil, neg. per lungi, 60 L/3h, 100 L/zi, **100 L;** ☎0753.618.556 mag.lifeshop@gmail.com

73. **UNIRII,** Zara, metrou, garsoniera dec.a, complet echipata si utilata, pat dublu, canapea extensibila, tv, ac, wi-fi, asternuturi si prosoape, cada, masina de spalat, pret incepand cu, **100 L;** ☎0768.184.688

74. **UNIVERSITATE** Unirii Dorobanti, Mall Vitan, Magheru, Romana, garsoniere, apartamente, stradale, mobilate modern, utilate, tv, ac, wifi, masina de sp. Seriozitate, parcare, metrou. Termen scurt sau lung. Fara portar 50 L/ 3 ore, 100 L/zi ☎0761.353.062/ 0742.503.161

75. **UNIVERSITATE,** garsoniera mobilata, utilata complet, lenjerii prosoape, tv, wifi, in bloc nou stradal, curat, la 2 min. Intercontinental, fara paza, perioada lunga, neg.; ☎0737.183.739

76. **UNIVERSITATE,** apropiere Centrul Vechi, km 0, garsoniere regim hotelier, mobilate modern, utilate, internet gratuit, confort sporit, curatenie, discretie, seriozitate, poze reale. Nu acceptam escorte, **110 L;** ☎0722.300.834/ 0764.409.537

77. **UNIVERSITATE,** Centru Vechi, Calea Victoriei, aproape Unirii, Cismigiu, garsoniere si apartamente cochete, curate, discrete, tv, wi-fi internet, caldura, bucatarie, frigider, 3 h= 70L, fara escorte, **100 L;** ☎0743.053.070 bucharestcenter@gmail.com

78. **UNIVERSITATE,** km 0, apropiere Hotel Intercontinental, metrou, Centrul Vechi, spital Coltea, garsoniere duble 100 L/zi, apartamente 2 camere 120 L/zi, wi-fi, liniste, caldura, confort, calitate, seriozitate, **100 L;** ☎0733.969.200/ 0745.504.198 rent_abil@yahoo.com

79. **VITAN** Mall, Decebal, garsoniere regim hotelier, foarte curate, spatioase,

90. **PRELUNGIREA GHENCEA,** strada Dantelei, camera la curte mobilata, pentru tineri fara copii, **500 L;** ☎0765.263.513/ 0764.686.936

91. **RAHOVA,** camera la curte, conditii bloc, unei doamne singure, cheltuieli incluse, **100 €;** ☎0761.444.394/ 0726.342.814

92. **RAHOVA,** Margeanului, proprietar, camera in ap. unui tanar salariat, lipsa proprietar, chirie + cheltuieli incluse, **550 L;** ☎0729.269.662

93. **RAHOVA,** proprietar inchiriez camera mobilata, curte, gaze, **500 L;** ☎0760.377.599

94. **REPUBLICA, str. Peles nr.7, camera complet mobilata in camin baieti si fete, pe etaje diferite, 350 L/ pers.; ☎0767.360.300/ 0736.894.628**

95. **ROMANA** piata, ASE, inchiriez camera la mansarda, acces la dependinte si utilitati, in vila, tel. dupa ora 14,00, **400 L;** ☎0737.042.850

96. **ROMANA PIATA,** apartament in vila, etaj 1, luxury, 170 mp; **1.700 €;** ☎0756.923.564

97. **SALAJ ZONA,** camera la curte, intrare separata de proprietar, toate utilitatile, Victoria; ☎0760.612.197

98. **SALAJAN,** inch. o camera la bloc, la o pensionara sau familie sau fata, urgent; ☎0760.130.788

99. **SALAJAN,** o camera in ap. incepand cu 26 ian. 2016, **100 €;** ☎0729.810.233

100. **SEBASTIAN,** inchiriez o camera din doua la bloc, confort 1, toate conditiile, 500 lei +utilitati; ☎0769.728.221

101. **SECTOR 1,** Str. Pajurei, ofer spre inchiriere 1 camera la bloc, et. 2, dependinte comune cu proprietara, **350 L;** ☎0727.358.450

102. **SECTOR 2** zona Baicului - Electromagnetica, str. Rodica, inch. camera la curte, mobilata; ☎0763.571.973

103. **SUDULUI PIATA,** Berceni metrou, doamna singura ofer camera in apartament mobilata modern, totul nou, cu acces utilitati, intrare separata, pentru o persoana de sex feminin nefumatoare. Plata lunar, fara garantie; ☎0769.350.184/ 0742.350.553/ 0735.343.011

104. **TEIUL** Doamnei, particular, o camera din doua la bloc, intrare separata pentru cuplu (studenti, tineri); ☎0736.071.018

105. **TEIUL DOAMNEI,** Colentina, ofer cu chirie camera mobilata in apartament cu 4 camere (camera de baie separata), utilitati + **550 L;** ☎0744.486.464

106. **TITAN** Auchan, inch. ieftin 1 camera din 3, nefumatori; ☎0771.428.474

107. **VITAN** -Auchan, camera la curte (vila), cheltuieli incluse, utilitati incluse, **700 L;** ☎0784.961.808

108. **VITAN -Olimpia, inch. camera curte, conditii excelente, fete - baieti, cheltuieli incluse 500 L/persoana; ☎0761.414.526**

109. **VITAN** Mall, particular, tip studio in vila, intrare separata, se inchiriaza unei fete nefumatoare, conditii lux: mobilat Rovere Mobili, Blanco, Kuma, dressing, internet wifi, totul nou, parcare, etc. Nerva, Decebal, Uniriii, Alba Iulia **200 €;** ☎0730.305.305

110. **ZONA** centala, ofer camera mobilata la 2 baieti studenti sau la un tanar angajat, chiria lunar, inclusiv utilitatile, **450 L/persoana;** ☎0730.982.235

39 Cereri închirieri

IMOBILIARE ÎNCHIRIERI

1. **BERCENI,** sector 2, 3, caut camera cu chirie la parter sau la casa pentru 3, 4 luni; ☎0733.523.626

★★★★★★★★★★★★★★★★★★★★

2. **BUCURESTI CAUT SPATIU PENTRU MICA PRODUCTIE DE CIRCA 80- 100 MP CU FACILITATI (INCLUSIV DACA NECESITA IGIENIZARE/ AMENAJARE/ REPARATII), ACCES MIJLOACE DE TRANSPORT, 2 €/MP; ☎0744.307.009 OFFICE@DECOFURNITURE.RO**

★★★★★★★★★★★★★★★★★★★★

3. **BUCURESTI,** cautam apartamente, garsoniere, case, vile, mobilate, nemobilate, indiferent zona, urgente, avem clienti seriosi; ☎0721.864.861/ 0762.288.289/ 021.334.79.27 expocardinal@yahoo.com

4. **BUCURESTI,** doriti un chirias pe termen lung. Agentia Imobiliara Class Agent solicita de la proprietari, apartamente, case, vile, toate sectoarele, oferim seriozitate, profesionalism, clienti seriosi; ☎0724.254.024 balescu.ionut@gmail.com www.classagent.ro

5. **BUCURESTI,** in toate zonele, solicitam garsoniere / apartamente, mobilate / nemobilate, pentru persoane serioase. Oferim seriozitate maxima; ☎0722.542.692/ 0761.532.117

6. **BUCURESTI, INCHIRIEZ SPATIU SECT. 2-3, 20-25 MP, STRADAL, PARTER DE BLOC, OFER PRETUL ZONEI; ☎0722.200.522**

7. **DOAMNA** serioasa cu o pensie sociala inchiriez garsoniera conf. 3 sau o camera in schimbul unui menaj. ☎0727.677.815/ 0734.256.536

8. **DORESC** viza de flotant zona Dorobanti (in apropierea scolii 45), ☎0732.660.744 mihai4bita@yahoo.com

9. **DRUMUL TABEREI,** Militari, garsoniera, apartament 2 si 3 camere, ofer pretul zonei; ☎0728.873.203/ 021.430.14.90

10. **GARSONIERE** Agent imobilar cu experienta de 10 ani, baza de date si clienti activi in portofoliu, intermediez in exclusivitate, gars., 2, 3, 4 camere, case/ vile, terenuri, **5.000 €;** ☎0726.284.310 contact@alexandrucordea.ro www.alexandrucordea.ro

11. **GARSONIERE** sau apartamente, zone civilizate, central, ultracentral, cu acces usor metrou, Ratb, mobilate sau nemobilate. Clienti selectati. Termen lung. Plata anticipat. Urgent; ☎0761.066.200 imobiliare.az@gmail.com http://agentii-imobiliare-bucuresti.ro

12. **GARSONIERE,** apartamente 2 si 3 camere, agentie imobiliara cu experienta in domeniul inchirierilor de 15 ani, comision minim, avem clienti in asteptare pentru garsoniere; ☎0730.928.310

13. **GRIVITA,** Turda, 1 Mai, mobilat sau nemobilat, etaj intermediar, nu percepem comision proprietarilor; ☎0723.743.674/ 0768.731.592

14. **ION MIHALACHE,** caut sa inchiriez ap. 2-3 cam., 80-100 m in zona Ion Mihalache (intre P-ta 1 Mai si Ciuperca), dec., mobilat si utilat elegant (lux); ☎0741.319.357

15. **LUARE in spatiu/viza, ofer chirie lunara pentru luare in spatiu si viza de flotant, fara a locui efectiv. Exclusiv strazi arondate scolii 79 Bucuresti, ☎0730.017.853**

16. **MILITARI,** D. Taberei, Rahova, confort 1 sau 2, etaj intermediar, mobilat sau nemob., nu percepem comision proprietarilor; ☎0723.743.674/ 0768.731.592

17. **MUNCII,** adiacent. Familie serioasa dorim sa inchiriem ap 4 camere sau la curte. Chirie rezonabila. Pe termen lung. Oferim si cerem seriozitate, **1.500 L;** ☎0767.239.716

18. **SECTOR 1,** Av. I. Tetrat nr. 24, Sosea Herastrau, caut garsoniera nemobilata, inclusiv curte individuala, pret rezonabil, disc., proprietar; ☎0721.342.452

19. **SECTORUL 2,** Bucuresti, Agentia Imobiliara Nelbo intermediaza inchirieri, indiferent de pretentiile clientilor, comision minim. Asiguram precontract intocmit de jurist; ☎0766.400.300 neagut65@gmail.com

20. **SOLICIT** in vederea inchirierii apartament sau garsoniera, indiferent zona sau confort; ☎0721.907.221/ 0764.716.412

21. **VILA** pt. gradinita, cel putin 5 camere, bucatarie inchisa, curte; Bucuresti, preferabil Titan, Salajan, Pallady, Balta Alba; ☎0723.185.509

40 Autoturisme

AUTO, MOTO, VELO

1. **AUDI Q7** an 2012, 97000 km, diesel, 2967 cmc, inmaticulata Audi Q7 Quattro 3.0 TDI, an 2012, 97.000 km, carte service, taxa platita si nerecuperata, persoana fizica, fara accident, impecabila interior si exterior, jante+cauciucuri iarna/vara, 7 locuri, etc. **30.000 €;** ☎0741.112.769 danblejan@yahoo.com

2. **AUTO.** Vand opt taxiuri 2007 cu licenta Bucuresti valabila 2020, 9.500 €/ buc.; ☎0766.265.102

3. **BMW 320i,** an 1992, 20000 km, benzina, 2000 cmc, inmaticulata: inmaticulata, inmaticulat Bulgaria, negru metalizat, asigurare valabila pana la sf. lunii februarie, ITP exp. la jumatatea anului, mici probleme tehnice, in rest merge bine, **700 €;** ☎0770.396.007 alex_adrian18@yahoo.com

4. **BMW 535,** an 2005, 325612 km, diesel, 2999 cmc, inmaticulata 3.0 Diesel bi-turbo, 272cp 200kw, masina merge si se comporta din punct de vedere tehnic, cat si estetic impecabil, faruri xenon, navigatie mare, detalii mai multe la telefon, **7.000 €;** ☎0767.634.111 bmw535dragos@gmail.com

5. **BMW X6** an 2011, 185000 km, diesel, 3000 cmc, inmaticulata: inmaticulata, an 2011, inmaticulat pe Romania Octombrie 2015, singura proprietara. Masina este Full Options. Aceasta se afla in stare foarte buna, pentru mai multe detalii sunati la nr de telefon din anunt, **30.500 €;** ☎0769.258.572 Diananetoi26@yahoo.com

6. **DACIA DUSTER** an 2011, 81540 km, diesel, 1461 cmc,neinmaticulata Laureate 1.5 dci, 110 cp, 4 x 4, cutie 6 viteze, euro 5, taxa mediu 50 €, volan piele, carlig remorcare, diferential blocabil, ac, geamuri electice. Impecabila tehnic si optic, negociabil, **7.900 €;** ☎0725.433.409/ 0730.457.490 chris77_g@yahoo.com

7. **DACIA LOGAN** an 2007, 300000 km, GPL, inmaticulata 1,6 benzina cu GPL, echipat taxi, a.c. functional, geamuri electrice, jante aliaj, acte la zi , itp, asigurare, metrologie, agreere, 300.000 km, **3.000 €;** ☎0765.363.844

8. **DACIA LOGAN** an 2013, 4300 km, benzina, 900 cmc, inmaticulata II nou, turbo compresor, 90 cp, full option, **8.000 €;** ☎0730.338.686

9. **DACIA LOGAN** an 2008, taxi, colantata Speed sau la plan 100 L/24 h, **2.990 €;** ☎0730.603.237

10. **DACIA LOGAN PRESTIGE** an 2008, 96000 km, benzina, inmaticulata 1.6, 16v, 105 cp, gri metalizat, full options, al doilea propietar, stare foarte buna. Taxa poluare achitata si nerecuperata, negociabil, **3.600 €;** ☎0772.297.155

11. **DACIA SANDERO,** an 2010, 108863 km, benzina, 1200 cmc,neinmaticulata model 2011 Laureat, factura TVA deductibil, import Germania, ac, abs, airbag frontal, lateral, geamuri el., oglinzi el., incalzire inchidere centr, radio CD, pachet drumuri grele, stare foarte buna, accept test, **3.750 €;** ☎0744.998.264

12. **DACIA SANDERO,** an 2009, 200000 km, GPL, 1200 cmc, inmaticulata taxi, 1200 cmc/16 V, consum foarte, foarte mic, toate actele valabile, taxa platita si nerecuperata, licenta inchiriata pe Bucuresti, se vinde echipata, **3.699 €;** ☎0762.931.944

13. **FIAT DUCATO** an 1997, 240000 km, 2500 cmc, 116 CP, 2,5 TDI, aer conditionat, Webasto, recent adusa din Germania, **1.650 €;** ☎0799.382.190

14. **FIAT DUCATO.** an 2005, 165000 km, Vand duba Fiat Ducato, motor 240 l/an, negociabil, **3.000 €;** ☎0745.939.726

15. **FORD FIESTA 106000 km, an 10/2001, stare buna de functionare, ac, geamuri electrice, distributie lant, 1.550 €;** ☎0763.697.374

16. **FORD FIESTA,** an 2000, 140000 km, benzina, 1245 cmc, inmaticulata 4 usi, negru, 1.25 16V, benzina, euro 4, geamuri electrice, aer cond, servodirectie, abs, 4 airbaguri, inchidere, cotiera, player, taxa platita, stare foarte buna, **1.600 €;** ☎0762.147.699

17. **FORD FOCUS** an 2010, 174000 km, diesel, 1560 cmc, inmaticulata Autoturism rulat in Germania pe distante lungi/medii, stare fizica si optica foarte buna, consum mic, parbriz incalzit, km 100% reali accept orice test autorizat, **5.999 €;** ☎0747.149.510 costin_carstea@yahoo.com

18. **FORD FOCUS,** an 2006, 133000 km, benzina, 1600 cmc,neinmaticulata euro 4, 116 CP, stare tehnica excelenta, Abs, Esp, inchidere centralizata,airbag-uri, senzori, parbriz incalzit, proiectoare, AE, faruri, oglinzi si geamuri electrice, acte in regula, seriozitate, se accepta test, **3.490 €;** ☎0722.307.162

19. **FORD FOCUS,** an 2005, 180000 km, benzina, 1598 cmc,neinmaticulata inmaticulata RO, 115 CP, taxa platita si nerecuperata, recent schimbata distributia si chitul de ambreiaj, comenzi volan, scaun electric sofer, ruleaza si arata impecabil, **3.800 €;** ☎0745.307.225

20. **HYUNDAI VERACRUZ** an 2010, 132000 km, diesel, 2990 cmc, inmaticulata 1x55, pret discutabil, **13.500 €;** ☎0722.324.231

21. **MERCEDES-BENZ 190** 125000 km, diesel, vand sau schimb, original, ac, nevopsit, astept variante, neg., ☎0733.222.771 n.runcianu@smpberlin.ro

22. **MERCEDES-BENZ 220** an 2003, diesel, 1700 cmc, inmaticulata Mercedes Vaneo, primul proprietar, diesel, 107 km reali, albastra, oglinzi incalzite, stare buna; MonedaUMTelefon0721203025 Email ☎0721.203.025

23. **MINI** O/C - 4.300 €/ 7.800 € Mazda 6 - 6.300 €, Seat Cordoba 8.500 €, 1 proprietar, taxa platita, achizitii 2008-2010, carte service + TUV, Tranzactiile cu case batranesti, zona Gogosari Giurgiu au prioritate; ☎0772.103.123 www.masinide.blogspot.com

24. **PEUGEOT 206** an 2007, 98000 km, benzina, 1400 cmc, inmaticulata unic proprietar, aer conditionat manual, airbaguri frontale sofer si pasager, vopsea metalizata, cauciucuri vara si iarna vechime doar 1 an, consumabilele la zi, **2.500 €;** ☎0753.435.213

25. **PORSCHE CAYENNE,** an 2009, 100 km, diesel, inmaticulata culoare alb, cutie automata, inmaticulata, certificat Anaf, taxa platita. Accept si variante. Mai multe detalii la telefon, **25.700 €;** ☎0767.065.501

26. **RENAULT MEGANE** an 2002, 310000 km, diesel, inmaticulata 1,5 dci, echipat taxi, climatronic, geamuri electrice, jante aliaj, acte la zi, itp, asigurare metrologie, agreere, **2.700 €;** ☎0765.363.844

27. **RENAULT MEGANE** an 2011, 149000 km, diesel, 1500 cmc, inmaticulata primul proprietar, revizii la zi, carte service, 109 CP, 2 chei, limitator de viteza, senzori ploaie+ lumina, alarma, keyless entry, cotiera fata- spate, cauciucuri noi+ iarna, baterie noua, ITP ian 17, **6.200 €;** ☎0720.022.600 dragos.badici@yahoo.com

28. **RENAULT MEGANE II an 2008, licenta inchiriata, ITP, RCA, agreare, asigurarik, toate efectuate la sfarsitul lunii noiembrie, 2.600 €; ☎0763.697.374**

29. **RENAULT SYMBOL DCI** 70000 km, taxa achitata, ocazie, unic proprietar, full climatronic, cauciucuri vara iarna, rezerve noi, neg., ☎0726.188.189

30. **TOYOTA LAND CRUISER V8,** an 2011, 190000 km, benzina, 4664 cmc, inmaticulata clasa Luxuri, km reali, verificabili, stare impecabila, toate optiunile posibile, Tiptronic, piele crem, incalzire scaune, senzori, navigatie, camera spate, etc. masina a costat 100.000 euro, **36.900 €;** ☎0767.861.609/ 0732.837.788

31. **TOYOTA YARIS,** an 2007, 55000 km, benzina, 1400 cmc, inmaticulata primul proprietar, 55.000 km, 4 usi, culoare neagra, stare perfecta, **4.000 €;** ☎0722.885.090 c.mayada@yahoo.com

32. **VOLKSWAGEN CARAVELLE,** an 2007, 267000 km, diesel, 1900 cmc, inmaticulata in foarte buna stare de functionare, capacitate locuri 8+1, foarte curata, orice alte detalii referitoare la masina sunt disponibile telefonic, **13.500 €;** ☎0758.333.555

33. **VOLKSWAGEN GOLF** an 2012, 160000 km, diesel, 1598 cmc, inmaticulata 6 Break, negru, start&stop, pilot, incalzire scaune, 4 geamuri electrice, computer, AC, primul proprietar, taxa platita, ITP- 11-2016. **7.700 €;** ☎0724.760.870

34. **VOLKSWAGEN TOURAN,** an 2004, 304000 km, diesel, 1898 cmc, inmaticulata: inmaticulata, unic proprietar, taxa nerecuperata, impecabila? si ireprosabila, carte service la zi, geamuri +oglinzi electrice inca?izite, carlig remorcare, clima, ? cutie viteza 6+1, usor negociabil, **5.250 €;** ☎0722.303.000/ 0769.773.777 Germany_job@yahoo.com

35. **VOLKSWAGEN TRANSPORTER** an 1993, 200000 km, diesel, 1900 cmc, inmaticulata: inmaticulata, 8+1, merge impecabil, pret disc., **2.800 €;** ☎0767.269.816

36. **VOLKSWAGEN TRANSPORTER,** an 1993, 200000 km, diesel, 1900 cmc, inmaticulata: neinmaticulata, motor 1900, diesel, stare perfecta de functionare, nu bate nimic, **2.600 €;** ☎0767.269.816

37. **VOLVO 460 GLE,** an 1994, 11000 km, benzina, CL 1721, discutabil, **3.500 €;** ☎0743.586.667

38. **VOLVO XC90** an 2006, 1000 km, benzina, 2400 cmc, inmaticulata stare buna, motorizare 2400, xenon din fabricatie, piele, full option. Mai multe detalii la telefon. Accept si variante, **6.700 €;** ☎0767.065.501

41 Motociclete, scutere, atv-uri

AUTO, MOTO, VELO

1. **APRILIA RS** an 2000, 0 km, motor am3 in 3 trepte, nu are baterie dar porneste impinsa imediat. Necesita cateva reparatii, **1.000 L;** ☎0768.907.226

2. **ARCTIC CAT 650** an 2014, 10 km, 695 cmc, motor: monocilindric, in 4 timpi, SOHC cu 4 supape, alimentat cu Injectie, Cutie viteze automatica Duramatic,cu Low/High/Neutral/Reverse + EBS servodirectie, jante de aluminiu, carlig de remorcare, troliu WARN RT 30, evacuare REMUS, portbagaj Speedrack, scaun pasagerului, bulbar frontal, anvelope Carlisle Badlands XTR **7.550 €;** ☎0728.203.814

3. **Cagiva Mito** an 2006, 1 km, Motocicleta noua, nerulata - 6 luni garantie **2.500 €;** ☎0723.326.997

4. **CAN-AM OUTLANDER** an 2015, 50 km, 845 cmc, Bombardier Can-Am outlander max 850r xt-p. Putere: 71cp **12.950 €;** ☎0762.643.425

5. **CAN-AM OUTLANDER** an 2015, 0 km, este un ATV cu 2 locuri, tractiune integrala si servodirectie recomandat pentru aplicatii utilitare usoare sau recreatie. Face parte dintr-o gama de preturi accesibila si ofera dotari standard cuprinzatoare pilotilor cu un buget redus. Este un ATV 4x4 cu un design modern, compact dar robust, usor de pilotat, prezinta siguranta si are componente de inalta calitate care asigura o fiabilitate excelenta indiferent de aplicatie, tipul de teren, altitudine sau vreme; ☎0730.730.726

6. **CAN-AM SPYDER** an 2014, 10 km, motor Rotax 998cc V-Twin. Vehicle Stability System cu ABS, controlul tractiunii si al stabilitatii, cutie de viteze semi-automatica cu 5 viteze si marsarier, amortizoare pe gaz FOX PODIUM cu o cursa de 5.5 inch (142mm) pentru manevrare sport design Air-flow al panourilor laterale, capacitate de stocare de 44 litri, roti fata 6 twin-spoke, Metallic Silver Dynamic Power Steering, sistem performant de franare Brembo - LCD multifunctional / indicatori analogici - sistem antifurt D.E.S.S. (Digitally Encoded Security System) -geometrie unica a suspensiei -parbriz sport **16.745 €;** ☎0721.263.199

7. **CAN-AM SPYDER** an 2014, 100 km, 993 cmc, nou nout, achizitionat in luna august de la reprezentanta, **16.745 €;** ☎0721.263.199

8. **HARLEY-DAVIDSON HERITAGE** an 2011, 9000 km, Softail classic, inmaticulata ro, model cu abs stare foarte buna tinuta garaj, fara accidente, customizata, kit chrome switch saddlebag rear si front, narrow band billet hand grips si forpegs shifter peg, bilet brake pedalpad large, billet rider footboard insert, billet pasanger footboard, visor styletrim king colection head lamp, pasing lamp si turn signal trim rings;

9. **HONDA CBR,** an 2012, 14500 km, merge foarte bine, revizia facuta la ulei, filtru ulei, filtru aer gresat lant parbriz, double bubble, furca upside down, combi abs, suport nr rabatabil, pretul este negociabil mai multe informatii la telefon, **4.700 €;** ☎0767.757.188

10. **HONDA SHADOW** an 1998, 6000 km, VT600C, 1998, 14.000 km (reali, a fost cumparata cu aprox 8000km, iar din 2006 pana acum am facut aprox 6000 km), primul proprietar in RO, culoare rosu grena, stare foarte buna, inmaticulata, gume noi (250 euro), alarma, revizie 2014, ITP valabil, coburi, etc., **3.000 €;** ☎0745.112.005

11. **HONDA VALKYRIE** an 2005, 26500 km, este extrem de rara in prezent, Honda a pregatit pentru piata din Romania doar 2 exemplare la pretul de 37.878 euro cu toate taxele incluse mai putin asigurarea :)) Cea mai scumpa motocicleta comercializata in Romania. Un motor serios, adaptare a celui de pe modelul Goldwing, se poate spune ca Valkyrie Rune este cea mai puternica motocicleta custom construita pana acum de Honda, **22.000 €;** ☎0722.485.000

12. **KYMCO AGILITY** an 2013, 38001 km, 49 cmc, vand kymco agility carrey de 50cmc in stare buna de functionare set motor schimbat la 32000 km, placute frana noi spate - fata, revizie facuta la 38000 km , culoare alba, fara incidente rutiere. setul motor este in garantie, **700 €;** ☎0752.401.452

13. **LONCIN TRACKER** an 2014, 10 km, 230 cmc, benzina, culoare camuflaj verde, camuflaj galben (Total 7 buc.) **8.000 L;** ☎0722.260.810

14. **PEUGEOT LUDIX 2,** an 2004, 2210 km, 49 cmc, poate fi utilizat cu orice categorie de permis de conducere, cumparat de la Daperom (Pitesti), distribuitor autorizat de scutere Peugeot in Romania, in cursul anului 2015, nou, cu 0 Km. In garantie, **1.050 €;** ☎0766.300.211

15. **SUZUKI BURGMAN** an 2007, 26369 km, nerulata in Romania, injectie, dublu disc fata, parbriz inalt, optional topcase Givi suport logistic pt RAR, inmaticulare, transport garantie 12 luni, **1.790 €;** ☎0743.207.166

16. **TGB TRYTON** an 2014, 10 km, 550 IRS EFi EVO 4WD, nou, 0 KM, disponibil in stoc, livrare imediata, bonus o casca si o pereche de manusi pentru offroad, **6.499 €;** ☎0728.203.814

17. **TGB TRYTON** an 2014, 10 km, 997 cmc, 550 IRS EFi EVO 4WD, nou, 0 KM, disponibil in stoc, livrare imediata, bonus o casca si o pereche de manusi pentru offroad, **6.499 €;** ☎0728.203.814

18. **YAMAHA FZ** an 2005, 18000 km, in stare exceptionala, toate piesele originale accept orice test, km reali; **2.900 €;**

19. **YAMAHA X-MAX** an 2006, 27500 km, nerulata in Romania, suport topcase, parbriz inalt, suport logistic pt RAR, inmaticulare, transport, **990 €;** ☎0743.207.166

42 Camioane, autoutilitare

AUTO, MOTO, VELO

1. **BIROU** tip rulota Mobila Dimensiuni 8.50 l Latime 2.50 H 2.50 Reconditionata total aprox 3500 €. Aer conditionat, incalzire calorifere electrice tip convector, ferestre termopan. Se vinde cu tot cu mobilier Mobexpert.l an 2000, 0 km, **3.900 €;** ☎0769.692.368

2. **DAF** Camion Daf XF 95 an 2003 in sare buna de functionare, are anvelope pe fata 90 % iar pe spate 60%, taxa platita, pentru mai multe detali nu ezitati sa ma contactati, an 2003, 1000000 km, **12.000 €;** ☎0767.536.917

3. **FORD TRANZIT,** are 7 locuri. Modelul cel mai lung, 3m 30 lungime. masina arata si merge foarte bine. Fara accidente sau probleme, proprietar, an 2006, 200001 km, **5.300 €;** ☎0726.550.962

VOLVO FM42
Sunt de vânzare 5 bucăţi şi 5 semiremorci prelată Schmitz, 5 semiremorci Bene Cereale Schmitz. An fabricaţie 2006, motorină, 600.000 km, înmatriculate, capacitate motor 12.000, preţ negociabil.
0722.667.001

4. **IVECO** Iveco Eurostar cursor, 430 cp, cutie manuala 16 zf, schimbat compresor aer nou, baterii 225 noi, electromotor nou, placute noi, anvelope 315/70/22,5 6 buc noi cu garantie 5 ani, schimbat ulei +filtre, dovada piese am facturile. Schimb si cu dube. Se vinde si semiremorca decopertabila, an 2000 axa saf , discuri mari, plafon nou. Pretul 4.500 €, an 2000, 0 km, **6.800 €;** ☎0743.152.210

5. **KIA** K 2500, carosata la Cautis , stare f buna. Masina se poate vedea in Bucuresti, an 2007, 68000 km, **3.200 €;** ☎0726.190.751

6. **MERCEDES** ATEGO de 7,5 Tone. Camion Mercedes ATEGO de 7,5 Tone, stare foarte buna. Km reali. Camionul este dotat cu lift. Perfect functional, defectele estetice se vad in imagini. Se poate vedea oricand de luni pana vineri sau stabilim la telefon, negociabil, an 1998, 176000 km, **7.000 €;** ☎0723.322.244

7. **MERCEDES** Benz 814 D, propietar. Sau variante schimb cu dubita 3,5 tone, mai multe detali la tel., an 1994, 700000 km, **4.500 €;** ☎0722.991.015

8. **MERCEDES** camion cu sistem Abroll. Nicora Group ofera spre vanzare cap tractor Mercedes-Benz Actros 2543 cu sistem hidraulic autoincarcator pentru containerele pe role (marca Meiller). Motor: 315 kW; Sarcina maxima: 14.325 kg; Dotari: aer conditionat, ABS, geamuri electrice, oglinzi electrice incalzite, cabina cu 2 paturi, tahograf pe diagrama, an 2000, 601000 km, **16.000 €;** ☎0728.887.773

9. **MERCEDES,** Autoutilitara Mercedes 3.5T, motor 2800 Diesel, bena basculabila 3.5m2, cabina dubla, nerulata in Romania, an 2001, 257000 km, **9.200 €;** ☎0722.831.204

10. **REMORCA** marca Schwarzmuller, model E 410, Data primei inmatriculari mai 2001, an 2001 , 0 km, **4.200 €;** ☎021.307.20.80

11. **REMORCA** remorca model Silo, ABS, Suspensie pneumatica, an 2006 , 0 km, **36.600 €;** ☎021.307.20.80

12. **REMORCA** Schmitz Cargobull model SPR 24 /13.60L. ABS, AIR Suspension, an 2001 , 0 km, **4.500 €;** ☎021.307.20.80

13. **REMORCA** Van Hool. Recent adusa, nerulata in Romania, tavan decopertabil, prelata tip perdea, frana pe discuri, an 2003, 0 km, **5.500 €;** ☎0723.620.953

14. **RENAULT** Master Furgon 2.5dci. Autoutilitara cu aspect exterior, inerior si tehnic bun. A fost condusa numai de un singur sofer. kilometri sunt reali si sunt facuti majoritatea pe itinerariul Romania-Germania pentru firma Schenker. Cauciucuri noi noute cumparate in luna noiembrie. Reviziile facute la dealer Serus de unde a fost si cumparata de noua, an 2007, 455000 km, **5.950 €;** ☎0726.237.920

15. **RENAULT** Master, putere 120/CP, combustibil diesel, culoare alba , inmaticulata in Romania /decembrie 2006, stare perfecta de functionare, km originali, carlig remorcare, foarte putin folosita totul original, an 2006, 97000 km, **9.000 €;** ☎0723.079.978

16. **RULOTA ELDIS** Adusa din Olanda acum 900 kg max wc golire exterioara cort butelie loc baterie frigider ancalzire trauma pe gaz etc., an 1993, 0 km, **1.800 €;** ☎0767.584.039

17. **RULOTA KNAUS.** Vand rulota 2002 knaus inscrisa aer conditionat cort pat matrimonial panouri solare arata impecabil ca noua plase insecte plus paravane la fiecare geam boiler 2 butelii originale truma rezervor apa curata este full. Rulota nu ploua in ea si nu a plouat niciodata o vand din motive personale multumesc, an 2002, 0 km, **6.700 €;** ☎0762.120.103

18. **RULOTA SPRITE ALPINE** complet mobilata, totul functional, frigider 12 v,220v si pe gaz , Truma, pompe de apa, etc Baterie pe gel 100ah, generator Kipor ig 1000, panou solar 120w, invertor 600wInstalatia este pe leduri 12v, Husa rulota din Olanda cumparata, supor pt 2 biciclete. Pt mai multe detalii va astept cu telefon, an 1992, 0 km, **3.450 €;** ☎0723.253.073

19. **RULOTA SPRITE ALPINE,** complet mobilata, totul functional, frigider 12 v, 220v si pe gaz, Truma, pompe de apa, etc. Baterie pe gel 100ah, generator Kipor ig 1000, panou solar 120w, invertor 600wInstalatia este pe leduri 12v, Husa rulota din Olanda cumparata, supor pt 2 biciclete. Pt mai multe detalii va astept cu telefon, an 1992, 0 km, **3.450 €;** ☎0723.253.073

20. **SEMIREMORCA** transport Schmitz Cargobull Model SGFS3. Semiremorca transport cereale, bena din aluminiu - 3 axe, suspensie pneumatica, ABS, prelata, platforma frontala din aluminiu, an 2014, 0 km, **34.545 €;** ☎021.200.77.77

21. **VOLKSWAGEN** LT35, (ruleaza efectiv din 2005, 3 ani a stat in reprezentanta), cilindree 2500 TDI, 110 CP, culoare alba, ESP, ASR, distributie schimbata recent, km reali, negociabil, an 2002, 320000 km, **3.900 €;** ☎0726.782.534

22. **VOLVO** Volvo FM7, 290 cp, dimensiuni utile: 7.7x2.48x3 + remorca tandem Muser an fab 1995, dimensiuni utile: 8.6x2.48x3, ansamblu in stare perfecta de functionare, an 2001, 1000000 km, **10.500 €;** ☎0722.211.075

23. **VOLVO FM42,** pe motorina, capacitate motor 12.000, inmaticulate, sunt de vanzare 5 bucati si 5 semiremorci prelata Schmitz, 5 semiremorci bene cereale Schmitz, neg.; an 2006, 600000 km, ☎0722.667.001

43 Utilaje agricole

AUTO, MOTO, VELO

1. **COMBINA** agricola John Deere 1072, motor original, turbo, 150 CP, buncar 6 tone, header 4,80 m, carucior pentru header, cabina, 5 cai, functioneaza foarte bine, stare foarte buna, adusa in tara in Mai 2014, gata de lucru, an 1984, **15.000 €;** ☎0742.051.730

2. **COMBINA** agricola Sampo Rosenlew 2065, hidramata masa 4,20 m, echipament floarea soarelui, stare buna de functionare, o detin de 4 ani in care am folosit-o doar pt uzul personal, an 1993, **9.200 €;** ☎0748.195.779

3. **COMBINA** Laverda, an fabricatie 1989, combina este in stare de functionare. Are masa de paioase de 3,8 m, masa de porumb pe 5 randuri, cu adaptare speciala pt. floare soarelui, an 1989, **11.950 €;** ☎0745.655.959

4. **COMBINA** New Holland TX 66 , AN 2003, 261 CP, masa 6,1, echipament paioase, barcute floarea soarelui, carucior, tocator. Ore de functionare 3900, motor original New Holland. Combina arata si functioneaza impecabil, poate fi vazuta aproape de Bucuresti, an 2003, **45.000 €;** ☎0733.389.938

5. **COMBINA,** Case IH 1660. Ore: 3 000 h. Latime excavare: 5,00 m. Numar cai scuturatori: NC. cabina, climatizare, concasor, carucior suport de taiere, dispositiv de imprastiere paie, an 1993, **26.500 €;** ☎0766.069.912

6. **GRAPA** cu discuri latime 6m latime de lucru 6m, 48 de discuri calitate superioara (OFAS-Italia), discuri independente, siguranta pentru suprasarcina sub forma de amortizor de cauciuc, pliata hidraulic, putere necesara 160-190 CP, greutate 4150 kg, an 2000, **1.153 €;** ☎0743.848.780

7. **MASINA** de imprastiat ingrasaminte tractata 2.500 litri, an 2011, **5.890 €;** ☎0743.848.780

8. **MOTOSAPA** motor: 4 timpi, diesel, racire pe aer. Latime de lucru: 800 - 1100 mm. Adancime de lucru: 150 - 300 mm, an 2014, **3.690 L;** ☎0727.572.381

9. **SEMANATOARE** de porumb pe 4 randuri gaspardo si sem porumb 2 randuri, an 2000, **1.100 €;** ☎0747.366.642

10. **TOCATOARE** Elite L + cositoare BDR pentru vii si livezi, se ataseaza la tocatorile cu deplasare laterala, an 2009, **4.910 €;** ☎0743.848.780

11. **TRACTOR** Massey Ferguson 6290, ore 6200, 135 CP, clima,perfecta stare, recent adus Sindrilita Ilfov, an 2003, **20.800 €;** ☎0722.200.522

12. **TRACTOR** Tractor Case IH Magnum 7220, 6500 ore de funtionare 200cp, tiranti fata, cutie full powershift 18 viteze +4 marsariere priza forta 540/1000 ture, an 1996, **17.500 €;** ☎0760.276.880

POŞTA ROMÂNĂ
C.N. Poşta Română
Direcţia Regională de Poştă Bucureşti
Oferă clienţilor prin cele 75 de oficii poştale informatizate amplasate pe întreg teritoriul Capitalei posibilitatea de a achita
• în mod rapid facturile: - ROMTELECOM, ELECTRICA, ORANGE, COSMOTE, ZAPP, RDS, UPS -
• taxele şi impozitele pentru sectoarele 2 şi 3.
• ratele şi alimentarea contului curent pentru diverse bănci sau societăţi de credit - RBS, MILLENIUM, CITIBANK EUROPE, CETELEM, BRD FINANCE, GARANTI BANK, ESTIMA FINANCE, EUROPE CREDIT, PORSCHE BANK -
POŞTA ROMÂNĂ

Doriţi o campanie publicitară deosebită?
Alegeţi serviciile de marketing direct ale POŞTEI ROMÂNE
Serviciile de promovare vă permit o comunicare directă cu clienţii prin distribuirea la nivel local, regional sau naţional de:
- *materiale promoţionale - foi volante, broşuri, pliante;*
- *afişe, reclame, cataloage publicitare de reclamă sau marketing*
- *probe sau eşantioane de mărfuri fără valoare comercială;*
- *C.D.-uri, dischete, casete.*

Servicii oferite:
- POSTMESAGER - imprimate neadresate fără menţionarea destinatarului;
- POSTMESAGER PLUS - imprimate semiadresate cu precizarea segmentului de destinatari ales de dumneavoastră;
- INFADRES - imprimate adresate cu precizarea numelui şi adresei destinatarului;
- INFADRES PLUS - o trimitere INFADRES care conţine şi discuri, benzi magnetice, casete, C.D. - uri, diskete, probe sau eşantioane comerciale, materiale de informare care nu fac obiectul comercializarii.

Informatii suplimentare:
Directia Regionala de Posta Bucuresti - Serviciul Marketing
Telefon: 314.18.01; Fax : 313.22.22
e-mail : b.marketing@posta-romana.ro

Sediile redacţiei "ANUNŢUL TELEFONIC": • BD. CAROL I NR

AFACERI, DIVERSE

13. **TRACTOR u 445 original, 1350 ore reale, totul original pe el si neinlocuit, roti fata, spate barum, distantier mare la cutie, cutie 2 manete, 4 trepte, an 1995, 4.500 €; ☎0737.080.904**

14. **TRACTOR** U445 in stare foarte buna de functionare. inscris in circulatie impreuna cu semi-remorca 1tona, avand si urmatoarele utilaje: plug PP2, disc tractat, an 1996, **50.000 €;**

15. **TRACTOR Universal 445, 2 manete, cauciucuri foarte bune.Tractorul este impecabil tehnic si optic. Nu doresc schimburi, an 1994, 25.500 L; ☎0744.956.311**

44 Biciclete
AUTO, MOTO, VELO

1. **BIBICLETA** MTB 26, fabricata in Italia, schimbatoare Shimano Altus, 24 viteze, lant nou, frane Vbrake noi, kilometraj functional, picior sprijin, stop cu led, **440 L;** ☎0742.798.332

2. **BICICLETA** copii cu roti de 20", ideala pentru copii cu inaltime cuprinsa intre 110 cm si 150 cm. Cadrul de otel impreuna cu raportul de viteza confera un pedalat usor, **519 L;** ☎0734.383.988

45 Piese, accesorii
AUTO, MOTO, VELO

1. **CARLIG** Remorcare Fiat Stilo I 2001-2010, cu sfera demontabila automat marca Galia pentru Fiat Stilo, fabricatie 2001 - 2010 . Masa maxim remorcabila 1300 kg, **860 L;** ☎0747.683.976

2. **DEZMEMBRARI** Logan, piese de origine, zona Rahova Alexandriei, tinichigerie - mecanica usoara; ☎0760.893.234

3. **DEZMEMBREZ** Audi A8, piese cu montaj la cerere, livrare 24h, piese originale in stare perfecta de functionare, **100 €;** ☎0732.984.754 dez.audi@yahoo.com

4. **PIESE** auto import noi, dezmembrari absolut orice marca; ☎0744.495.564/ 0722.640.080

5. **RACITOR** gaze Ford Transit 2.4 TDCI an 2006 - 2011, **300 L;** ☎0723.683.492

6. **RADIATOR** intercooler ac si apa laguna 2 1,9 dci 120 cp, in stare buna fara defecte 150 bucata sau 400 de lei toate 3, electroventilator 100 de lei, trager, intaritura bara fata, **150 L;** ☎0721.389.401

7. **TINICHIGERIE** usoara, mecanica, ITP, esapamente, seriozitate; ☎0744.109.074

46 Diverse vehicule
AUTO, MOTO, VELO

1. **CONSULTANTA** vehicule de ce sa conduceti un automobil care nu va place? Alegeti inteligent din prima si veti fi multumiti pentru tot restul timpului, Consultati un expert pe http://automotiveguru.net/ro/shop/ ☎0755.316.770 dan.lazar@automotiveguru.net http://automotiveguru.net

2. **PLATFORMA** auto din aluminiu, axa dubla, 2.000 kg, utila 1.600 kg, troliu, cauciucuri noi, inmatriculata, **1.100 €;** ☎0799.382.190

47 Cumpărări
AUTO, MOTO, VELO

1. **AABAABAA** Aabaabth Aabaabth Aablander Aacura Astra BMW, Cielo, Chevrolet, Dacia Logan, Duster, SupeRNova, Solenza, Sandero, Tico, Matiz, Opel, Renault, Jeep-uri 4x4 Skoda, VW, stare buna, accept si cu mici defecte, plata+ acte pe loc, accept si de la firme; ☎0721.309.765/ 0760.920.842

2. **AABACA** Aabarth Accent 100% avariate, accidentate, neaccidentate, defecte, inscrise, neinscrise. Plata pe loc; ☎0761.382.594/ 0737.479.535 auto.caroli@yahoo.com

3. **AABACA** Aabarth Accent 100% avariate, accidentate, neaccidentate, defecte, inscrise, neinscrise. Plata pe loc; ☎0761.382.594/ 0737.479.535 auto.caroli@yahoo.com

4. **ABACA** Abarth Accent 100% acum orice tip de autoturism, ofer plata si actele pe loc. Firma serioasa, pret; ☎0736.788.474/ 0763.252.956 mariandidi-tel@yahoo.com

5. **ACCIDENTATE** / abandonate, avariate, neaccidentate, ne/inmatriculate cumpar auto orice stare, marca, an fabricatie, plata pe loc; ☎0724.345.345/ 0765.962.961 autovast@yahoo.com

6. **ACCIDENTATE** / neaccidentate, avariate/ neavariate, auto 100% achizitionam acum. Oferim plata si actele pe loc, indiferent de stare, marca, an fabricatie la sediul din Bucuresti, sector 2; ☎0736.788.474/ 0763.252.956 mariandiditel@yahoo.com

7. **ACCIDENTATE,** avariate, defecte sau bune, ne/inmatriculate, seriozitate, evaluare directa, executi transport platforma auto; ☎0729.649.699

8. **ACCIDENTATE,** avariate, defecte, neaccidentate, dauna totala, romanesti/ straine, 1997/ 2016, indiferent stare; ☎0723.469.301/ 0765.532.467

9. **AUTO** Achizitionam acum la sediul din Bucuresti, sect. 2, str. M. Eminescu nr. 77A orice marca dupa anul 2000 indiferent de starea tehnica, plata si actele pe loc. Evaluare gratuita; ☎021.212.31.03/ 0764.637.609 autovanzari10@yahoo.com

10. **AUTO** cumpar auto toate tipurile (inclusiv gama de lux) fabricatie dupa 2005 cu acte si plata pe loc. Ofer si pretind maxima seriozitate. ☎0733.850.800 autoturisme_romania@yahoo.com www.cumparmasini.ro

11. **AUTO** Cumpar orice tip, autoturism, autoutilitara, furgon, bus, ofer pret avantajos, chiar si avariate sau pentru dezmembrat; actele se fac pe loc, ofer si rog seriozitate. Ne deplasam indiferent de zona; ☎0729.419.306 chiran.petre@yahoo.com

12. **AUTO** dupa an 2005 cu plata actele pe loc, diverse marci Audi, BMW, Volkswagen, Mercedes, Dacia Logan, Duster, Ford, Chevrolet, Skoda, Opel, Renault, Jeep-uri 4x4, etc inmatriculate, cu taxa mediu achitata, **49.000 €;** ☎0767.750.113 sorin_alex82@yahoo.com

13. **AUTO,** accidentate, defecte sau bune. Autoutilitare, camionete, remorci, rulote, platforme, motociclete; ☎0762.186.976

14. **AUTO.** Cumpar autoturisme/ autoutilitare pot fi avariate usor, accept firme; ☎0721.151.155

15. **AUTOTURISMUL** dvs. la cel mai bun pret, inclusiv avariate, evaluare corecta, pret maxim, asigur radierea; ☎0721.213.827

16. **CUMPAR** autoturisme / autoutilitare pot fi avariate usor, accept firme; ☎0721.151.155

17. **CUMPAR** masini avariate, posibilitate radiere masini, se emite certificat de distrugere pe loc, ☎0731.457.466

18. **CUMPARAM** autoturisme, autovehicule, masini inmatriculate in Romania la cel mai bun pret. An fabricatie dupa 2000. Oferim seriozitate. Acte si plata pe loc; ☎0730.292.219 vaslacatus@yahoo.co.uk

19. **DACIA Logan, Solenza, Matiz, papuc, autoutilitare, dube, Renault, Fiat Ford, Peugeot sau alte marci, pot necesita reparatii plata si actele pe loc; ☎0725.514.688**

MATRIMONIALE

48 Ea caută parte
49 El caută mireasă
50 Femeie masaj, servicii masaj
51 Prietenii, Căsătorii
52 Matrimoniale Diverse

INTERZISĂ

Interzisă până la data de 30 ianuarie 2016 conform deciziei Judecătoriei Sectorului 1

53 Vânzări, cumpărări, asocieri
AFACERI, DIVERSE

1. **ACTIVITATE** profitabila pentru persoane dinamice, venituri nelimitate in functie de eficienta, Oanta; ☎021.310.88.28/ 0766.298.789

2. **AFACERE** la cheie in derulare cu vad bun si trafic auto pietonal intens, zona Universitate, 1 magazin mixt si 1 covrigarie (spatiu comun), locatie ultracentrala, utilat complet, fara risc seismic, sub+parter, **28.000 €;** ☎0751.109.009 petrudbr@gmail.com

3. **AFACERE la cheie, pizzerie catering, chirie avantajoasa, vand; 10.500 €; ☎0721.014.587**

4. **BABICI** de Buzau din carne de porc ori in amestec cu carne de vita. Babicul este un mezel traditional superior, picant, natural, care se serveste ca aperitiv ori la prepararea diverselor mancaruri. Primim comenzi zilnic; ☎0722.467.075 adorex.hr@gmail.com

5. **BALTA,** piscicultura, vand firma detinatoare in proprietate bazin piscicol 18 ha, la 20 km de Bucuresti (zona Branesti), dotat cu constructii de exploatare, casa, utilitati, drum asfaltat, perspective, dezvoltare piscicola si turistica; ☎0769.060.806

6. **BUCURESTI zona Tei Toboc ferma piscicola 16 ha, alimentare cu apa gravitational, negociabil; ☎0723.457.433/ 0751.059.974**

7. **CEDEZ** afacere firma magazin alimentar, mobilier, combina frigorifica, cantar, casa marcat, zona Stefan cel Mare, neg., **5.000 €;** ☎0724.773.275/ 0765.615.274

8. **CEDEZ** afacere pe profit, covrigarie - patiserie, zona Pantelimon, vad pietonal, clientela formata, super dotari utilaje **39.000 €;** ☎0786.480.308

9. **CEDEZ** atelier croitorie cu clienti si vad format. Este un spatiu recent renovat cu utilaje profesionale. Detalii la tel., **5.000 €;** ☎0799.629.939 Liana.olteanu@yahoo.com

10. **CENTRU** infrumusetare Tineretului, masaj, remodelare corporala, cosmetica, manichiura, coafor 2 posturi, mansarda 60 mp cu scaune pt cursuri, parcare 3 locuri in curte 150 mp. total utilat, functional, **18.000 €;** ☎0744.444.756 cazacu.adryana@gmail.com www.diosmacenter.ro

11. **CIMITIRUL** Bellu ortodox teren 6 mp, figura 49, loc 1, **9.000 €;** ☎0770.498.425

12. **COLABORARE** ofer spre inchiriere salon de infrumusetare situat ultracentral (cosmetica, mani-pedi, coafor). Locatia este in stil retro, la 3 min de metrou pta romana. super pret; ☎0736.166.999

13. **COMPLEX,** ofer spre inchiriere sau vanzare un complex turistic in Delta Dunarii pe bratul Sulina, compus din 19 camere duble, mobilate, cu bai individuale, restaurant complet utilat, magazin mixt, vita de vie, **500 €;** ☎0745.184.093

14. **CUMPAR** firma cu sau fara datorii platitoare de Tva; ☎0751.768.221 cpopescu2222@yahoo.ro

15. **CUMPARAM,** carti vechi si noi, autografe, tablouri, icoane vechi, grafica, argintarie, sfesnice, statuete, diverse obiecte vechi, vederi vechi, deplasare la domiciliu. ☎0751.221.166

16. **FONDURI** de investitii cauta proiecte, idei de afaceri cu posibilitati de dezvoltare. Finantare start up, sprijin deschidere afacere in productie, comert, sevicii, IT, energie verde, imobiliare, diverse nerambursabile UE, **1.500.000 €;** ☎0732.245.647 romania@garantaconsulting.com http://www.garantaconsulting.com

17. **INCHIRIEZ** licente taxi; ☎0761.946.400

18. **PUNCTE** ANRP. Proprietar, certificat detinator puncte, vand 790.000 puncte anrp. Valoarea nominala a punctului este 1 L pret vanzare **0,42 L;** ☎0723.275.574

19. **RECUZITA** nunta/botez, suporti aranjamente florale (16 berze metal pt. fructe si flori - 90 cm , 22 vaze sticla - 0.60 cm, 1arcade, 8 stalpi etc.), tub de HE, huse, esarfe. Se vand si separat pe categorii, **2.000 €;** ☎0729.831.446 studentimobiliare@yahoo.com

20. **RESTAURANT** capacitate 80 locuri, terasa, loc de joaca pt. copii, suprafata 272 mp / etaj (s+p+m+), mobiliat si utilat, zona Universitate / Armeneasca. Chiria locatiei 1.500 €/ luna, **47.000 €;** ☎0746.160.449

21. **TIR** inchiriere sau asociere cu detinator TIR,23 t, an 2012 minim 450-460CP, minim euro 5 ptr transport international, termen lung, minim 1 an, chirie lunara, sau asociere pe km. Detalii la tel, ☎0745.058.821/ 0744.326.505

22. **USA** Telecom SRL-D, usa-telecom.ro va ofera laptop-uri hp si dell la preturi incepand de la 700 ron, tablete, accesorii si componente it, puteti comanda online cu sau prin plata ramburs cu verificare de colet, **700 L;** ☎0740.530.821/ 0369.809.029 suport@usa-telecom.ro www.usa-telecom.ro

23. **VAND** afacere Bistro Caffe Shop, zona Universitatii, str. Ion Campineanu, **28.000 €;** ☎0773.356.768

24. **VAND** afacere la cheie studio videochat, spatiu 96 mp, 7 posturi de lucru complet utilat +bucatarie, monitoare, calculatoare, camere full HD, lumini profesionale, internet de mare viteza. Pret usor negociabil, **8.500 €;** ☎0761.291.349

25. **VAND** afacere la cheie, cafenea eleganta, selecta, pe strada Traian 214, langa Foisorul de Foc. Cafeneaua a fost deschisa in toamna anului 2015, mobilierul, toate decorurile si finisajele fiind noi, **45.000 €;** ☎0723.133.438 alexandra_leonida@yahoo.com

26. **VAND** afacere laborator cofetarie, plus cinci cofetarii utilate cu doua masini pentru distributie; ☎0721.712.884

27. **VAND** afacere productie si desfacere asigurata la nivel national, scule, atelier, autoturism, **10.000 €;** ☎0732.523.255

28. **VAND** atelier tamplarie complet utilat (maisni, unelte) + 1.500 mp pamant proprietate, neg.; ☎0735.857.854

29. **VAND** BCA Ytong 125x200x600 nf/ 250 lei paletul, 300x200x600 nf/ 250 lei paletul, 400x200x600 nf/ 300 lei paletul, **250 L;** ☎0733.337.967 nicoletadumitru1986@yahoo.com

30. **VAND** cafenea, club - bar 180 mp, la cheie, in stare de functionare, renovat recent, vad format in decurs de 14 de ani. Capacitatea spatiului este de 120 de persoane. Cedez contracte de sponsorizare cu furnizor, **20.000 €;** ☎0735.133.777 www.newtonbar.ro

31. **VAND** farmacie cu contract Casa Dambovita; ☎0786.229.961

32. **VAND** inventie protejata in Romania, potential urias. Pentru cei interesati vizionati: https://youtu.be/cs3RVLaJzDY **30.000 €;** ☎0762.736.873 10sorin10@gmail.com

33. **VAND** salon infrumusetare lux, zona Stefan cel Mare, 80mp, toate dotarile si serviciile, stoc materiale, echipa 9 profesionisti, coafor, manichiura, cosmetica, masaj, vad comercial, clientela formata, toate avizele, **50.000 €;** ☎0722.301.575 cristina@wic.ro http://www.thebeautylounge.ro

34. **VAND SOCIETATE COMERCIALA ZERO DATORII, CU AVIZ DE AMPLASAMENT, APA, CANAL, 380V, ACTIVITATE FAST-FOOD, ZONA METROU CRANGASI; ☎0753.115.563**

35. **VAND urgent farmacie in contract cu Casa Sanatate Dambovita; ☎0786.229.961**

54 Echipamente, utilaje, scule
AFACERI, DIVERSE

1. **UTILAJE** cofetarie - cuptoare, masina turat, malaxor Kemper, mese inox, camere frigorifice, pret neg., ☎0725.519.350

55 Citaţii, licitaţii, notificări
AFACERI, DIVERSE

1. **ASISTENTA** tv, angajeaza-te la Jasmin Channel. Care sunt avantajele tale: castiguri colosale, inveti sa fii dezinvolta, vei invata care este unghiul potrivit pentru tine al camerei de filmat, cariera de succes, avansare pe plan profesional, vei invata cum sa vorbesti, cum sa te comporti si cum sa ai o atitudine de succes in fata camerei de filmat, vei beneficia de make-up, manichiura, stilist, coafat gratuit. Experienta nu este necesara. Pentru mai multe detalii suna la tel. Te asteptam; ☎0762.568.635

2. **BEST** Ideal Solutins Srl cu sediul in Bucuresti, Str. Caloian Judetu, nr.17, bl. B4C, sc.1, et.7, ap.47, Sector 3, J40/ 13703/ 2011, CUI RO29353434, este chemata in judecata in dosarul nr. 57366/ 300/ 2015 al Judecatoriei Sector 2, in data de 03.02.2016, C4, ora 8,30, in contradictoriu cu Augsburg International Impex Srl, pentru ordonanta de plata;

3. **CII** Buzoianu Sergiu in calitate de lichidator judiciar al Sc Degrid Company Srl, organizeaza licitatie in data de 19, 26 ianuarie 2016 si 2 februarie 2016, la sediul lichidatorului judiciar, pentru valorificare apartament 3 camere, situat in Bucuresti, strada Mihaela Ruxandra Marcu, nr.5, bloc C7, sc.2, et.8, ap.64, sector 6. Relatii la telefon; ☎0735.319.026

4. **CONSILIUL** de Administratie al Soc. Coop. consum Ganeasa cu sediul in com. Ganeasa sat Ganeasa, str. Stefan cel Mare, nr. 18 jud. Ilfov, cu C23/8/2005 CUI Ro 3000960 convoaca Adunarea General a membrilor cooperatori ordinara si extraordinara pentru data de 21.02.2016 ora 10 la sediul cooperatiei cu urmatoarea ordine de zi: Adunarea gen Ordinara. 1 - raportul Consiliului de Administratie, situatia financiar pe anul 2015, fixarea dividendelor; 2 - raportul Cenzorului; 3 - stabilirea remuneratiei administratorului si cenzorului pe anul 2016; 4 - aprobare buget de venituri si cheltuieli pe anul 2016; 5 - aprobarea descarcarii de gestiune a administratorilor pentru active, desfasurata in anul 2015; 6 - aprobare inscriere si retragere membrii cooperatori; 7 - alegerea delegatului la Adunarea generala UJCC - Ilfov (reprezentant soc. Cooperatie). Adunarea gen Extraordinara. 1 - aprobare privind instrainarea de imobilizari corporale apartinand societatii; 2 - ratificarea deciziilor luate de catre Consiliul Administratie in anul 2015 si pana in prezent; 3 - aprobare transmitere in folosinta imobilizari corporale apartinand soc. Cooperative; 4 - aprobarea presedintelui sa semneze hotararea adunarii generale ordinare si extraordinare. In caz de neintrunire a cvorumului statutar legal se va intruni Adunarea generala ordinara si extraordinara pentru data de 26.02.2016 in acelasi loc si aceeasi ora;

5. **NUMITUL** Musca Marin, cu ultimul domiciliu cunoscut in comuna Lupeasca, jud. Ilfov, sos. Magurele este chemat in data de 10.02.2016, ora 9:00, la Judecatoria Sectorului 5, cu sediul in Bucuresti, Splaiul Independentei nr. 5, sector 4, camera P45, completul C3 civil, in calitate de parat in dosarul nr. 24841/302/2013, avand ca obiect uzucapiune, reclamant fiind Vinca Vasile.

6. **PAUL** Louis Invest SRL, avand sediul in oras Buftea, str. 23 August nr. 75, titular al terenului din comuna Mogosoaia, jud. Ilfov, str. Garii, nr. 19, anunta publicul interesat asupra luarii deciziei etapei de incadrare de catre Agentia pentru Protectia Mediului Ilfov, in cadrul procedurilor de evalluare a impactului asupra mediului si de evaluare adecvata pentru proiectul hala productie si anexe administrative P+Ep+Mp. Nu se supune evaluarii impactului asupra mediului si evaluarii adecvate. Publicul interesat poate inainta observatii la proiectul deciziei de incadrare in termen de 5 zile; ☎0723.294.968

7. **RADU** Niculina, in numele si ca reprezentant legal al minorului Radu David Andrei, domiciliat in sat Reteag (com. Petru Rares) nr. 660, jud. Bistrita-Nasaud, in calitate de reclamant, citez pe Radu Misu cu ultim domiciliu cunoscut in com. Tufeni, sat Barza, jud. Olt, sa se prezinte la data de 5.02.2016 ora 9,00, personal la interogatoriu, sub sanctiunea prev. de art. 358 NCPC, avand calitate de parat in dosarul nr. 7068/311/2015 aflat pe rolul Judecatoriei Slatina, cu sediul in loc. Slatina, str. Lipscani nr. 49, jud. Olt, complet CC4, pentru stabilire paternitate; ☎0765.506.552

8. **S.C.** Breasla Agricultorilor S.A. cu sediul central in Bucuresti str. Floarea Rosie nr. 7, sector 6 si sucursalele afiliate in Oradea str. Arany Janos nr. 3 jud. Bihor si sucursala Marin cu sediul in localitatea Marin nr. 204 jud. Salaj anunta convocarea adunarii constitutive conform art. 20 din legea 31/1990 pentru data de 4.02.2016 ora 14.00 care va avea loc la sucursala Marin din loc. Marin nr. 204 jud. Salaj, cu urmatoarea ordine de zi: 1. alegerea unui presedinte si 2 (doi) secretari. 2. analiza prospectului de emisiune. 3. dezbaterea si aprobarea statutului si a actului constitutiv. 4. alegerea conducerii societatii. 5. programul de dezvoltare a societatii pe o perioada de 10 ani. 6. diverse. Fondatorii: Flonta Aurel Andras;

9. **SUBSEMNATII** Burcea Floarea, Burcea Marius, Petria Nicoleta - Larisa, domiciliati in str. Nada Florilor, nr. 6, bl. 6, sec. 2, et. 6, ap. 75, Bucuresti chemati la Judecatoria Videle in proces cu Burcea Constantin si Burcea Floarea in vederea rezolutiunii cu contract de intretinere la dosarul 1641/335/2015, cu termen de judecata 16.03.2016;

56 Pierderi
AFACERI, DIVERSE

1. **ABONAMENT** lunar cu seria 4171150775084 pe numele Patrascu Gelu Robert, pierdut la data de 14.01.2916, il declar nul; ☎0762.935.959

2. **ACT** concesiune nr. 5368, loc de veci figura A rand 13, nr. 183. Il declar nul; ☎0722.597.632

3. **ACTE.** Declar nule in urma furtului urmatoarele acte: certificat nastere, carte identitate, carnet si legitimatie de student, carnet cupoane (eliberate de Facultatea de Matematica si Informatica, Univ. din Bucuresti) pe numele Dragan Daniela.

4. **ACTE.** Mitroiu Octavian Stefan PFA, F40/185/2012, CUI 2955684, pierdut certificat de la sediul profesional, constatator nr. 845797/7.11.2012, il declar nul.

5. **ACTE. Moda Chic Conf SRL, cu sediul in Bucuresti, str. Ghirlandei nr. 4, bl. P37, sc.2, et.3, ap. 26, sector 6, J40/10307/2010, CUI 27633101, declar pierdute constatatoarele de la urmatoarele punct de lucru: - Bucuresti, Calea Victoriei nr.26, parter, sect.1; - Bucuresti, B-dul Iuliu Maniu, nr.7, corp U, et.1, spatiul M6, sector 6; - Bucuresti, B-dul Iuliu Maniu, nr.7, corp U, tonete , stalp central, et.1, sector 6; -Bucuresti, B-dul Iuliu Maniu, nr.7, corp 1, spatiul comercial nr.19, sector 6, le declar nule.**

6. **ACTE.** Societatea Danieli Farm SRL, cu sediul in Bucuresti, str. Romulus, nr. 14, et. 2, ap. 3, camera 2, sector 2, CUI: 15086930, J40/13120/2002, declar pierdut si nul certificatul constatator nr. 271779 din data de 17.07.2015 eliberat la 21.07.2015 pentru sediu social al societatii din Bucuresti, str. Romulus, nr. 14, et. 2, ap. 3, camera 2, sector 2.

7. **ACTE.** Societatea Gedarom Stil Exim SRL, cu sediul in Bucuresti, Aleea Codrii Neamtului, nr. 9, bl. C.2.B, sc.1, et.1, ap.7, sector 3, CUI: 5054150, J40/27757/1993, declar pierdute si nule urmatoarele acte: certificatul constatator nr. 498278 din data de 17.11.2006 eliberat la 22.11.2006 pentru punctul de lucru societatii din Bucureati, str. Stirbei Voda, nr. 164, bl. 21A, sc 1, et. 2, ap. 25, Sectorul 1.

8. **ADRESA** Anaf pt. casa de marcat marca Datecs DP50D, seria 14002217 a Bellanotte Com Impex Srl, CIF RO14962730. O declar nula;

9. **ADRESA** fiscalizare si declaratie instalare pt. casa de marcat Datecs MP55 cu seria 12243039 si nr. ordine 0140139957 a S.C. Nicola Comimex SRL din Bucuresti, sector 2, str. Sighet nr. 3, cu CIF RO 6631 de la punct de lucru din Sos. Pantelimon 285, bl. 11P, sector 2. Le declar nule;

10. **AUTORIZATIA** nr. PH 0144000 Mera's FT Green SRL, declar nul;

11. **CARD** European de avocat viza pe 2015, titular Ciudin Emilia Timeea, avocat in cadrul Baroului Bucuresti, nr. dosar profesional 13122. Se declara nul; ☎0731.444.716

12. **CARNET** cupoane, buletin, carnet student, legitimatie si abonament la biblioteca emise de Facultatea de Psihologie si Stiintele Educatiei, pe numele Abrudan Gabriela - Madalina. Le declar nule in urma furtului din data de 27.11.2015; ☎0736.717.279

13. **CARNET** de student pe numele Cercel Duca Laurentiu Andrei, UNATC - Regie Film si TV, il declar nul; ☎0731.330.351 andrei.cercel94@gmail.com

14. **CARNET** de student pe numele Mihai Radu Mazareanu, Facultatea de Management, SNSPA. Il declar nul; ☎0746.033.896

15. **CARNET** de student si legitimatie de transport studenta la UMF Carol Davila, anul II, seria 1, Nume: Trifonescu Maria-Ilinca;

16. **CARNET** student + legitimatie student pe numele Constantinescu Alina, Universitatea Politehnica Bucuresti; ☎0751.953.410

17. **CARNET** student Balaceanu Andreea, il declar nul; ☎0742.731.300

18. **CARTE** interventie aparat marcat electronic fiscal model Microsif 03 seria 30826, apartinand SC Fan Taxi SRL; ☎0763.651.965

19. **CARTE** interventie Registru Special, Nr. Ordine original pentru casa de marcat tip A100S, seria ED143541 apartinand SC Ortodoxpress SRL, CUI 18717238, le declar nule; ☎0737.634.245

20. **CARTE** taximetru Microsoft 03 seria 29940. O declar nula; ☎0768.638.514

21. **CARTELA** de metrou nr. 4171150776282; ☎0751.012.043

22. **CERTIFICAT** (Diploma) de medic specialist obstetrica si ginecologie pe numele Dr Faysal Mustafa Hassan Ali, nascut 01.06.1954, Suden- Khartoum, eliberat de Ministerul de sanatate, Bucuresti, promotia 1992/ mai, il declar nul;

23. **CERTIFICAT** constatator al SC Nica Prod Construct `95 SRL, inregistrata la ONRC cu numar J40/5783/ 1995 cu cod unic de inregistrare 7596270 eliberat pe sediul social din Bucuresti, sector 4, str. Mosoaia nr. 64. Il declar nul.

24. **CERTIFICAT** Constatator conform legii 359/2004 pentru sediul social al Societatii Pepe Consulting & Management SRL, CUI 13513490. Il declar nul; ☎0723.393.197

25. **CERTIFICAT** constatator emis la data de 04.09.2015 de catre ORC Ilfov pentru S.C. Biosalus Farmacie SRL, cu sediul in str. Sos. Giurgiului nr. 192, Com. Jilava, jud. Ilfov, RO 18485855, J23/519/ 2006. Il declar nul.

26. **CERTIFICAT** constatator sediu social al Sc Flux Research Srl, cu sediul in Bucuresti, Sector 2, Sos. Iancului, nr.13, bl.107, sc.B, ap.70, J40/ 17748/ 2006, CUI 19167078. Il declar nul;

27. **CERTIFICAT** de inregistrare al Facility Management Solutions SRL, J23/1593/2013, CUI: 31700810, sediul: sat Peris, comuna Peris, str. Principala nr. 704, parter, cam. 2, jud. Ilfov. Il declar nul ☎0723.765.443

28. **CERTIFICAT** de inregistrare in scopuri de TVA nr. B+573660 din 01.11.2006 Plastimex SRL J406622/1991 RO 327496, il declar nul;

29. **CERTIFICAT** de Inregistrare in scopuri de TVA seria B, nr. 555657 din data 01.11.2006, pentru Unicom Graphics, CUI 6476845. Il declar nul; ☎021.332.60.21

30. **CERTIFICAT** de Inregistrare in scopuri de TVA seria B, nr. 588677, eliberat in 01.11.2006, pt SO M.C. Solution Computers SRL, CUI RO18026941. Il declar nul; ☎021.332.60.21

31. **CERTIFICAT** de Inregistrare pe numele Horhocea Bogdan Andrei Intreprindere Individuala cu nr. F40/2027/ 2010 CIF 26763065. Il declar nul.

32. **CERTIFICAT** fiscal 22084800 seria A nr. 478520 din 10.07.2007 de la I.N.G. Asigurari, pe numele Tudor Daniela. Il declar nul.

33. **CERTIFICAT** membru pierdut OAMGMAMR-Filiala Bucuresti, pe numele Apintiliesei Dumitru. Il declar nul.

34. **CERTIFICAT** pt activitati la terti al Alex & Roxy Impex SRL, J23/130/2003, CUI: 15158000, sediul: jud. Ilfov, oras Otopeni, str. 23 August nr. 15, bl. p17, sc. 1, parter, ap. 1, il declar nul; ☎0724.543.333

35. **CERTIFICAT.** Bobe George PFA declar nul certificatul constatator emis in baza legii 359/2004 al punctului de lucru din Bucuresti, sector 3, Calea Vitan, nr. 230 in interiorul galeriei comerciale a centrului comercial Real: contract de inchiriere, nr. 2008 din data de 23.11.2012;

36. **CERTIFICATE** constatatoare firma Gheorghe St. Cristian F40/3260/29.08.2001, CUI 29039300 cu sediul in B-dul Ceahlaul nr. 25 b/ 71 s. 2, ap. 26, sect. 6, Bucuresti, se declara nule;

37. **CERTIFICATELE** const. de la terti si de la punctul de lucru din str. Valea Lunga nr 54-56 Buc sect 6 ale Vicanto Ambient SRL J40/4429/2011 CUI 28326091, str. Craisorului nr 3 nl M136 sc. 1, et. 8, ap. 33, Bucuresti sector 5, declar nul, ☎0734.536.703 office.cristiani@gmail.com

38. **CERTIFICATUL** constatator cu privire la sediul social al Sc Cleaning Management Srl, cu sediul social in orasul Voluntari, Str. Emil Racovita, nr. 35-37-39, lot AJ01, Jud. Ilfov, CUI 26709899 din data de 26.03.2010, J23/ 915/ 2010. Il declar nul;

39. **CONTRACT** casa, il declar nul; ☎0786.320.454

40. **CONTRACT** inchiriere nr.233510 din data de 25.04.2014 ,incheiat intre Gavrila Eugen si Baltoiu Vlad Mihai. Il declar nul; ☎0723.118.758 adrianaolteanu@ymail.com

41. **CONTRACT** vanzare cumparare pe numele Gherca Celina din str. Iacob Andrei nr. 31, bl. 9, et. 4, ap. 67, sector 5; ☎0732.914.844

42. **FACTURA** fiscala nr. 2/07.10.2015 original emisa de SC RS Brokers Solutions SRL, J40/10318/ 2011, CUI 29034877, cumparator Vieru Ionela Irina, sat Halciu, jud. Brasov. O declar nula.

43. **LEGITIMATIE** de servici, pe numele Teodorescu Nicoleta. O declar nula

44. **LEGITIMATIE** de servici, pe numele Vasile Nicolae. O declar nula

45. **LEGITIMATIE** de student pe numele Dobre Mihaela Daniela, de la Universitatea Politehnica, o declar nula; ☎0764.269.164

46. **LEGITIMATIE** de student si carnet de student pe numele Balanescu Livia Catalina; ☎0761.615.815

47. **LEGITIMATIE** ratb, persoana cu dezabilitati, sect. 6;

48. **LEGITIMATIE** servici pe numele Tonciu Alexandru, o declar nula;

49. **LEGITIMATIE** serviciu pe numele Gheorghe Ion, se declara nula; ☎0768.035.703

50. **LEGITIMATIE** si carnet de student, Scoicaru Anca Cristina, se declara nule;

51. **LEGITIMATIE** student + carnet student, nume: Constantin Oana-Laura, Facultatea de Horticultura. Le declar nule;

52. **PFA.** Declar pierdut Certificat inregistrare PFA, pe numele Cristea Raluca PFA, numar de ordine in Registrul Comertului F40/2530/2014, seria 33292874. Il declar nul. ☎0745.031.599

53. **PIERDUT** certificat constatator emis in baza legii 359/2004 pentru punct lucru situat in Bucuresti, sector 3, str. Industriilor nr 2r pentru Federal Impex SRL CUI 8961935 si inregistrata sub nr J23/1020/2002, declar nul; ☎0723.517.461

54. **PIERDUT** certificat constatator nr 488990/30.09.2008 - PFA Boata Mihaela-Georgentina; ☎0726.352.959 zamfirdaniela51@yahoo.com

55. **PIERDUT** certificat constatator pt sediu profesional si terti ale: PFA Razvan Patache, sediul in Bucuresti sect. 6, Prelungirea Ghencea, nr. 26, CUI 30321215, nr inregistrare: F40/2446/15.06.2012, le declar nule; ☎0749.861.590

56. **PIERDUT** certificatul constatator Conform Legii 359/2004 de la terti al societatii Ravconfort Prodexp (LTD) SRL J35/3393/1994 CUI 6723031 cu sediul in Loc Recas Oras Recas Str. Principala Nr 963 Judet Timis, ☎0734.536.703 office.cristiani@gmail.com

57. **PIERDUT** constatator. Adriatica GRUP SRL, J40/12167/08.09.2003, CUI 15726231, sediu: str Campia Libertatii 47, sect 3, declara pierdut si nul certif constatator al punctului de lucru din sect 5, str. Pucheni 42, nr identif f10; ☎0724.040.496

58. **PIERDUT** constatator. Adriatica Grup SRL, J40/12167/08.09.2003, CUI 15726231, sediu: str Campia Libertatii 47, sect 3, declara pierdut si nul certif constatator al punctului de lucru din str. Glicinelor 4-14, raion c1 p d nr 2; ☎0724.040.496

59. **PIERDUT** constatator. Adriatica Grup SRL, J40/12167/08.09.2003, CUI 15726231, sediu: str. Campia Libertatii 47, sect 3, declara pierdut si nul certif constatator al punctului de lucru din sect 4, Aleea Castanilor, taraba f13; ☎0724.040.496

60. **PIERDUT** Declar nul certificat de inregistrare al Nexus Prod SRL J40/15233/2003 CUI 15897860 sediu Bucuresti sect 2, str. Serg. Maj. Theodor Buzoiu, nr. 15, parter, ap 4; ☎0734.536.703 office.cristiani@gmail.com

61. **PIERDUT** pfa. Mladel Ionel Viorel, cu sediul social in oras Pantelimon, str. Ion Sulea, nr.45, jud. Ilfov, pierdut nr.dgfp si declaratie instalare pt. Amef tip datecs, model mp-55b, sn 15011611, ☎0733.509.799 ginno@rdslink.ro

62. **POLITE** de asigurare, Sc Interbug IBA Srl am pierdut polita de asigurare de la Euroins: DV 1686513, precum si chitantele: AST2552871-2552880, AST2587901-2587910, AST3144700-3144710. Le declar nule, mihaela.ghelase@interbug.ro

63. **POLITE** de asigurare, Sc Interbug IBA SRL, de la Omniasig: G856362 si G847482. Le declar nule; mihaela.ghelase@interbug.ro

64. **POLITE** de asigurare. Sc Interbug IBA SRL am pierdut polite de la Allianz Tiriac 600704222, 600704223, 600704201-600704205, ch:351740222, 351740223, 350152609, 351452856, 370204413, 370204409, 370204420, 370204415. Le declar nule; mihaela.ghelase@interbug.ro

65. **POLITE** de asigurare. Sc Interbug IBA Srl am pierdute politele de asig de la Allianz Tiriac 550230750, 550232938, 4518414-4518420, 70636478, 500116608, 571057891, 571057893, 600704211-600704214, 600704197-600704199. Le declar nule; mihaela.ghelase@interbug.ro

57 Diverse
AFACERI, DIVERSE

1. **ACCESATI** credite, garantii imobiliare, indiferent venituri, executari silite, institutie financiara, dobanda 3% lunar; ☎0763.086.748

2. **ACORD** imprumut valutar cu garantie imobiliara numai in Bucuresti; ☎0763.745.789

3. **ACORD** imprumuturi cu garantie imobiliara: cumpar litigii, cote parti si creante certe. Preiau ipoteci; ☎0768.771.157

4. **ACORDAM** avantajos credite nevoi personale/produse venit min. 400 L, varsta 19 ani-max 75 ani, aprobare in 1h, minim de documente, ☎0725.401.149

5. **ACORDAM** avantajos imprumut garantie auto sau imobiliara. Rugam seriozitate; ☎0724.112.892

6. **ACORDAM credite de nevoi personale, credite prima casa sau ipotecare in regim de urgenta; ☎0773.995.044/ 0741.579.051**

7. **ACORDAM** credite, refinantari si produse in rate. Salariati varsta 28 ani salariu 750 L, pensionari/ handicap pensie 400 L varsta 43-74 ani. Suma max. 44.000 L in functie de venit

ANUNTURI ULTIMA ORA

Anunţurile urgente **se primesc Marţi şi Joi până la ora 16, Sâmbătă până la ora 14**

● **MARŢI** ➔ în ediţia de Miercuri ● **JOI** ➔ în ediţia de Vineri ● **SÂMBĂTĂ** ➔ în ediţia de Luni ● **La sediile redacţiei şi agenţiile de publicitate**

PRESTĂRI SERVICII

Construcţii

ECHIPA de zidari, executam tencuiala, finisari, zugraveala, gresie, faianta, parchet; ☎0799.418.471

ZUGRAV, convenabil, glafuri, gleturi, vinarom, vopsitorii, Domnul Dănut; ☎0701.046.615

Reparaţii

ANTIVIRUS, aplicare soft, depanare, (re)instalare computere - laptopuri, la domiciliul dvs., inclusiv weekend; ☎0723.984.654/ 0768.790.654

Transport

ACCES acum transport marfa, mobila, bagaje, debarasari moloz etc. Apelati cu incredere la noi si veti fi multumiti, oferim punctualitate,asigur personal incarcare-descarcare, **1 L/km;** ☎0786.559.977 transportbagaje@yahoo.com www.transportbagaje.ro

ASIGURAM transport cu dube 3,5 t, marfa, mobila, obiecte fragile, materiale de constructii, electrocasnice, tocarie, avem personal calificat pt. incarcare, descarcare, montare, **50 L/cursa;** ☎0755.276.968 comenzi@efectueztransport.ro www.efectueztransport.ro

ASIGURAM transport marfa, mobila obiecte fragile, electrocasnice. Asigur personal pt. demontare montare, incarcare-descarcare, evacuam moloz tocarie veche, pamant prog. non-stop, **1 L/km;** ☎0722.228.149 transport_ieftin@yahoo.com www.transport-ieftin.ro

CAMION de 3,5 t ideal pt. mutari cu dimensiuni L= 4,80 m, l= 2,20 m, h= 2,30 m, la pret avantajos, avem personal specializat pt. incarcare descarcare, demontare, montare prog. non-stop, **50 L;** ☎0732.226.466 camion24m3@yahoo.com www.camion24m3.ro

EVACUAM moloz mobila de aruncat, geamuri tocarie veche, pamant, crengi, asigur personal incarcare, descarcare, transport la groapa de gunoi, aduc la comanda nisip, pietris, ☎0784.703.703 comenzi@transportmoloz.ro www.transportmoloz.ro

EVACUAM moloz, pamant, crengi, mobilier uzat si nefolositor, linoleum, parchet, mobila veche, sunati-ne si intr-o ora suntem la dvs. sa va scapam de ele, program non stop, **1 L/km;** ☎0737.700.600 comenzi@asigur-transport.ro www.asigur-transport.ro

MUTAM mobilier de toate tipurile, de la mobila usoara pt. locuinte pana la mobila clasica, masiva sau corpuri grele/ voluminoase, la cerere asiguram demontare-montare, **1 L/km;** ☎0785.640.640 comenzi@activitatetransport.ro www.activitatetransport.ro

TRANSPORT zi de zi cu masini 3,5 t, marfa, mobila, aparatura electronica si electrocasnica sensibila la socuri, efectuez transportul chiar in ziua in care s-a primit comanda, **1 L/km;** ☎0722.762.732 carmarfa@yahoo.com www.07carmarfa.ro

TRANSPORTAM marfa mobila in Bucuresti si Ilfov cu dube 3,5 t cu personal pentru incarcat. Serviciile noastre acopera toate sectoarele cat si zonele apropiate in maxim 60 min., **1 L/km;** ☎0737.700.600 comenzi@asigur-transport.ro www.asigur-transport.ro

Acte, avocaţi

EXPERT contabil si lichidator judiciar inchidem firme, insolvente, infiintari firme, servicii contabilitate complete; ☎0734.021.012

Diverse

ALICE, blonda matura, ofer masaj de relaxare totala si tonifiere, la domiciliul meu, servicii de calitate, Dimitrie Cantemir, Budapesta, Tineretului, ac, **100 L;** ☎0767.752.256/ 0730.967.399

ANUNTURI ULTIMA ORA

Anunţurile urgente **se primesc Marţi şi Joi până la ora 16, Sâmbătă până la ora 14**

● **MARŢI** → în ediţia de Miercuri ● **JOI** → în ediţia de Vineri ● **SÂMBĂTĂ** → în ediţia de Luni ● La sediile redacţiei şi agenţiile de publicitate

>>> continuare din pag. 43

IMOBILIARE VÂNZĂRI

Imobiliare vânzări

MILITARI dec., 25 mp, 2015, bloc in constructie, zona linistita si aerisita, lift, loc de parcare inclus. Garsonierele se vand la cheie cu finisaje alese de cumparator, **21.500 €;** ☎0729.481.840/ 0761.028.046/ 0748.221.317 eurocasaro@gmail.com www.eurocasaimobiliare.ro

MILITARI -Apusului, semidec., et. 3/4, 65 mp, 1977, 3 camere, et 3/4,renovat recent, vedere mixta, zona linistita, instalatii noi, geamuri termopan inclusiv la balcon, **56.500 €;** ☎0729.053.432

MILITARI -Veteranilor, 57 mp, 1981, 2 cam., et. 2, confort 1, g, f, p, t , liber aproape metrou, **52.000 €;** ☎0773.842.417

MILITARI -Veteranilor, dec., 72 mp, 1983, 3 cam., cf. 1, et. 5, g, f, p, t, liber, 2 gr. sanitare, C+I, **65.500 €;** ☎0773.842.417

MILITARI Uverturii, et. 1/8, 32 mp, gars., cf.1, gresie, faianta, termopan,mobilata, utilata, bloc mixt, **28.000 €;** ☎0773.842.417

MILITARILujerului, dec., 44 mp, 2 cam., cf. 2, et. 4, g, f, p, t , balcon inchis, **37.000 €;** ☎0773.842.417

MILITARI, S.U. 102 mp, curte 65 mp, 5 cam., 2015, in constructie, casa p+1+pod, 90 mp utili plus 35 mp curte inspate si 30 in fata pt. 2 locuri de parcare, proiect in desfasurare cu finalizare aprilie 2016, **68.000 €;** ☎0729.481.840/ 0761.028.046/ 0748.221.317 eurocasaro@gmail.com www.eurocasaimobiliare.ro

NERVA TRAIAN Splaiul Unirii, Timpuri Noi S.U. 585 mp, curte 100 mp, 12 cam., 1920, proiect, vila d+hp+1+pod, 360 mp teren amprenta 260 mp, d- 30 m la Dambovita, renovabila, consolidabila, afacere pentru investitori, **165.000 €;** ☎0761.255.433/ 0722.560.930 teraimobiliare@yahoo.com www.teraimobiliare-online.ro

NERVA TRAIAN, Casa de Pensii - Octavian Goga 2, dec., et. parter/10, 90 mp, 1996, garsoniera stradal, pretabil cab. stomatologic, salon coafura etc., rugam maxima seriozitate, nediscutabil, **99.000 €;** ☎0720.533.650/ 0761.255.433 teraimobiliare@yahoo.com www.teraimobiliare-online.ro

OBOR Colentina, Sos. Electronicii, 2745 mp, d. 51 m, intravilan, vanzare teren, toate facilitatile, cf., foarte urgent, rugam seriozitate, **550.000 €;** ☎0760.978.331/ 0720.533.650 teraimobiliare@yahoo.com www.teraimobiliare-online.ro

OBOR, Colentina, Teiul Doamnei, Kaufland, semidec., et. 1/10, 54 mp, 1970, 2 cam. cf.1 , bloc reabilitat, baie cu fereastra, orientare sud, luminos, pe mijloc, imb, g, f, termopan, um, cadastru, **48.500 €;** ☎021.380.28.14/ 0737.435.628

OBOR, Mosilor, Stefan cel Mare, stradal, rond Obor, dec., et. 7/11, 58 mp, 1982, 2 camere, cf.1, bloc 1982 reabilitat, 2 balc., pe mijloc, imb., g, f, p, t, um, mobilat, cadastru, pozitie buna, ideal investitie, **65.999 €;** ☎021.380.28.14/ 0737.435.628

PACHE PROTOPOPESCU Calarasi, str. Sf. Stefan, 97 mp, 1940, ap. 3 cam. in vila interbelica, etaj 1/1+pod, parchet lemn masiv, um, zugravit, proprietate fara Legea 112, fara risc seismic, disc., **88.500 €;** ☎0770.556.929

PAJURA -Baiculesti semidec., et. 9/9, 50 mp, 1964, 2 camere, bloc stradal, balcon inchis termopan reabilitat termic contorizat apa si caldura, **42.000 €;** ☎0724.062.297

PAJURA -Metrou, Jiului si Liceu Ctin. Brancoveanu semidec., et. 1/4, 57 mp, 1963, 3 camere, bloc reabilitat termic stradal, balcon inchis contorizat apa si caldura, **62.000 €;** ☎0724.062.297

PAJURA, metrou Jiului, B. Noi, Romexpo, Casa Presei, dec., et. parter/10, 35 mp, 1975, piata, gars., parter inalt, bloc reabilitat, balcon, confort 1, libera, mixt, intabulare, liniste, avantajos credit, **32.900 €;** ☎0722.502.988

PANTELIMON Lebada, 500 mp, d. 25 m, intravilan, teren, cadastru si intabulare, **80 €/mp;** ☎0733.483.447

PANTELIMON Vergului, dec., et. 6/10, 71 mp, 1974, 3 camere, cu imbunatatiri, geam la baie, spatios, liber, luminos, curat, scara curata, mijloace de transport, acte la zi, ID 20333, **58.900 €;** ☎0732.987.550 daniela.stancu@alvis.com.ro

PANTELIMON, Kaufland,Mega Mall, semidec., et. parter/10, 22 mp, 1976, gars., cf. 2, bloc mixt, revovata recent, gresie, faianta, parchet, t, usa metalica, bloc fara risc seismic, reabilitat termic, cad.+ intab., acc, credit, **22.500 €;** ☎0724.336.834

PANTELIMON, Spital, dec., et. 9/10, 67 mp, 1975, 3 cam., semistradal cf.1, geam baie, loc parcare, bloc fara risc seismic, scara curata, g, f, t, um, intab, zona linista, accept credit, usor neg., **47.500 €;** ☎0770.956.572

PIATA ROSETTI, et. parter/8, 73 mp, 1947, 2 cam., cf. 1, bloc solid, fara bulina, imbunatatiri multiple, centrala termica, aer conditionat, **78.000 €;** ☎0724.960.711/ 031.806.20.37

PIEPTANARI 515 mp, d. 20 m, intravilan, teren apa, gaze, curent, pret negociabil, **130 €/mp;** ☎0724.960.711

PROGRESUL PIATA, str. Verigei, dec., et. 3/10, 69 mp, 1977, 3 cam., bloc anvelopat, 2 balcoane, fara imbunatatiri, **58.500 €;** ☎0733.835.836/ 031.806.20.37

RAHOVA -Piata, et. parter/3, 54 mp, 1953, 2 cam. bloc tip rusesc, parter inalt, boxa 7'mp, centrala termica, curat, pretabil firma/ locuit, **41.000 €;** ☎0733.835.836/ 031.806.20.37

RAHOVA Buzoieni, dec., et. 4/8, 50 mp, 1982, vand 2 camere, confort 1, fara imbunatatiri, discutabil, **40.000 €;** ☎0733.483.447

RAHOVA Sos. Alexandriei, piata, semidec., et. 2/10, 73 mp, 1980, 3 cam., confort 1, termopan, 2 gs, stradal, necesita renovare, balcon mare; ☎0728.934.654/ 0774.592.388

ROMANA PIATA, Lascar Catargiu, Visarion, S.U. 275 mp, curte 125 mp, 8 cam., 1929, proiect, teren 275 mp, casa vila D+P+1+M, renovabila, carte funciara, eliberabila rapid, rugam numai persoane serioase, **435.000 €;** ☎0720.533.650/ 0763.863.822 teraimobiliare@yahoo.com

ROMANA PIATA, Mendeleev, Biserica Amzei, S.U. 120 mp, curte 142 mp, 8 cam., 1929, la rosu, casa vila s+p+m, teren 260 mp, renovabila, pretabila Hostel, afacere, numai pentru investitori, **130.000 €;** ☎0761.255.433/ 0720.533.650 teraimobiliare@yahoo.com

ROMANCIERILOR, 40 mp, 2 cam., termopan, usa metalica, gresie, parchet, **35.900 €;** ☎0729.027.074

VentasMundo.com
selectează colegi noi pentru poziţia
SPECIALIST VÂNZĂRI ONLINE şi OPERATOR PC
Salariu fix plus parte variabilă până la 2.500 lei
Adresa: cv@ventasmundo.com
Tel: 0763.200.001

SALAJ strada Semanatorului, et. 1/3, 27 mp, 2009, particular, gars. confort 1, bloc nou, balcon 5 mp, centrala proprie, aer conditionat, finisaje lux, pret negociabil, **28.000 €;** ☎0784.227.774

STEFAN CEL MARE aproape metru Obor, dec., et. 6/10, 55 mp, 1981, 2 cam. semi stradal, orientare sud, imb., g, f, p, usa metalica, termopan, cadastru, intabulare, accept credit, **64.800 €;** ☎021.688.08.67/ 0722.614.867

STEFAN CEL MARE Obor, Mosilor, langa metrou, 85 mp, 1982, 4 cam. energetic clasa A, termopan, parchet din lemn masiv, usi schimbate, 2 bai, 2 balc. inchise termopan, liber, intabulare, credit, **80.000 €;** ☎0722.928.882

STEFAN CEL MARE, dec., 93 mp, 4 cam., merita vazut, nu acceptam creditare, neg., **66.500 €;** ☎0756.923.564

STEFANESTI Ilfov, S.U. 350 mp, curte 50 mp, 10 cam., 2008, la cheie, stradal, casa vila cu sp. comercial la parter la cheie totul si mobilat, variante schimb cu orice tip de imobil pe Bucuresti. Rog seriozitate, **145.000 €;** ☎0720.533.650/ 0761.255.433 teraimobiliare@yahoo.com www.teraimobiliare-online.ro

TIMPURI NOI, metrou, dec., et. 3/10, 85 mp, 1986, piata, facultati, Tineretului, parc, 4 camere doua balcoane, 2 grupuri sanitare, **94.000 €;** ☎0722.217.638

TITAN Auchan, Jean Steriadi, dec., et. 2/4, 49 mp, 1970, 2 cam., fara risc seismic, liber, pozitie buna, verdeata, cadastru, intabulare, accept credit **39.000 €;** ☎0724.336.834

TITAN, Bd. Nicolae Grigorescu, 22 mp, gars., et. 3, cf. 2, proprietar, exclus firma imobiliara, usor neg., **13.000 €;** ☎0726.554.212

TITAN, Billa, semidec., et. 3/10, 75 mp, 2009, 3 camere, apartamentul se afla in compex rezidential, se vinde mobilat, foarte curat, 3 lifturi, acte la zi, merita vazut, **87.000 €;** ☎0727.412.986

TITU et. 3/4, 50 mp, vand apartament 2 camere, mobilat, gresie, faianta, balcon, termopan, izolat termic, centrala proprie, **25.000 €;** ☎0735.159.392

TITULESCU -Metrou, dec., et. 2/10, 68 mp, 1978, 3 camere bloc monolit stradal, balcon mare inchis termopan, renovat toamna 2015, imbunatatiri, reabilitat termic, **78.000 €;** ☎0724.062.297

TUNARI str. Maria Calimachi, 640 mp, teren, 16x40 m, zona deosebita, utilitati, asfalt. Accept pt. rate, **64.000 €;** ☎0728.347.410/ 0721.727.436

UNIRII Mircea Voda- Camera de Comert, dec., et. 3/8, 80 mp, 1996, ap. 3 camere, stradal, vedere mixta, 2 grupuri sanitare, geamuri termopan, parchet de calitate, acte in regula, **127.000 €;** ☎0729.053.432/ 0729.310.267

UNIRII Piata Alba Iulia, dec., et. 7/8, 81 mp, 1995, ap. 3 camere, 2 bai, 2 balcoane, parchet din lemn masiv, termopan inclusiv la balcon, loc parcare ADP, **115.000 €;** ☎0729.053.432/ 0729.310.267

UNIRII, 3 cam. in vila, 1/1+m, 140 mp, 75.000 €, Covasna, 3/4, semidec., 70 mp, 64.000 €, Dristor, 2/3, dec., 70 mp, 65.000 €, Titan, policlinica, 2/10, 68.000 €; ☎0733.657.211

UNIRII, S.U. 850 mp, spatiu birouri, spatii, cladirea este cu interes de investitie fiind inchiriata, merita vazuta, s+p+3, vezi poze, este situata in zona centrala, **540.000 €;** ☎0727.412.986

VACARESTI CALEA Parc Tineretului, dec., et. 4/7, 90 mp, 1986, ap. 4 camere, liber, metrou, doua balcoane, parchet, liber, pret **87.000 €;** ☎0722.585.872/ 0722.217.638

VITAN, Mall, 50 mp, 3 cam., gresie, faianta, parchet, termopan, centrala termica, apropiere metrou, **35.000 €;** ☎0727.483.230

VOLUNTARI, Primarie, S.U. 260 mp, curte 180 mp, 3 cam., 1978, la cheie, casa d-11m, amprenta sol 80 mp, bucatarie mobilata, baie, caramida, izolata termic, garaj, g, f, p, t, um, aer cond., cad+ intab, acc. credit, disc., **67.000 €;** ☎0724.336.834

Cumpărări, schimburi

1 MAI, Stefan cel Mare, Dorobanti, Unirii, Timpuri Noi, cumpar ap. 2-3 camere, garsoniera sau caut sa inchiriez; ☎0752.950.751/ 0720.166.876

BUCURESTI cumpar case, vile si demolabile. Pretul zonei; ☎0733.483.447

BUCURESTI, cumpar orice suprafata de teren si casa demolabila; ☎0733.483.447

IMOBILIARE ÎNCHIRIERI

Închirieri oferte

1 DECEMBRIE 1918, semidec., mobilat, utilat, particular 5 min. metrou, cartier Titan, 2 camere, foarte curat, balcon, geam la baie, vezi poze, spatii depozitare, **1.250 L;** ☎0727.412.986

1 DECEMBRIE 1918, Jean Steriadi-Buhusi, 5 minute de Auchan- Iris Mall, dec., 36 mp, mobilat, utilat, gars. confort 1, etaj 10, spatioasa, mobilata modern, AC, g, f, p, t, UM, apometre, repartitoare, net, **180 €;** ☎0720.425.031/ 0760.521.671

1 DECEMBRIE 1918, Liceul de Chimie, apropiere metrou, dec., 50 mp, nemobilat, utilat, 2 cam., bloc reabilitat termic, etaj 3/4, proaspat renovat, totul nou, g, f, p, t, UM, apometre, repartitoare, internet, primul chirias, **220 €;** ☎0720.425.031/ 0760.521.671

ANTIAERIANA (Crizantemelor), mobilat, ap. 2 cam., cf. 2, et. 2/4, g, f, p, t, usi noi, centrala termica, utilat foarte frumos, particular, 1+1, **850 L;** ☎0766.637.169

ARMENEASCA, Intrarea Italiana, semidec., 50 mp, mobilat, 2 camere, confort 1, mobilat clasic, faianta, gresie, parchet, tv, masina spalat, **270 €;** ☎0722.295.546

BABA NOVAC -Parc Al. I. Cuza semidec., 52 mp, mobilat, utilat, 2 cam., bloc stradal, reabilitat termic, et. 3/10, modern, balcon inchis termopan, contorizat apa si caldura, A/C, **270 €;** ☎0724.062.297

BABA NOVAC, dec., mobilat, utilat, 2 camere, 8/10, gresie, faianta, parchet, usa metalica t, centrala termica, aer conditionat, mobilat modern, langa parc, **250 €;** ☎0721.711.888

BAICULUI Doamna Ghica, S.U. 120 mp, spatiu comercial, spatiu toate facilitatile, centrala proprie pretabil farmacie, catering, cabinet medical afacere pentru orice domeniu, **550 €/luna;** ☎0763.863.822/ 0722.560.930 teraimobiliare@yahoo.com www.teraimobiliare-online.ro

BARBU VACARESCU, S.U. 200 mp, curte 250 mp, 6 cam., nemobilata, utilata, vila D+P+1E, renovata recent, se preteaza atat pentru locuit, cat si pentru firma, gradinita, **1.999 €;** ☎0722.666.088 sebastian.ungureanu@galaxyimob.ro

BERCENI, dec., 56 mp, mobilat, utilat, 2 cam., 1/4, imb., masina de spalat, **200 €;** ☎0727.483.230

BERCENI, dec., mobilat, utilat, 2 camere, cf. 2 sporit, renovat recent, stradal, 6/10, **260 €;** ☎0720.220.509

BUCUR OBOR metrou, Colentina, S.U. 54 mp, spatiu comercial, spatiu parter de bloc cu intrare separata, langa biserica Sf. Dumitru, vis-a-vis de Piata Obor, 2 camere+ balcon mare (pe unde se face intrarea din strada), baie si bucatarie (ce poate fi a treia camera)+ 2 debarale si hol. Blocul reabilitat. Vad bun comercial, ideal salon infrumusetare, cabinet medical sau stomatologic, birou sau cabinet de avocatura ori notariat, **350 €/luna;** ☎0725.540.400 vlad.trimbitasu@gmail.com www.vladtrimbitasu.ro

BERCENI, Piata Sudului, 20 mp, mobilat, utilat, gars., 9/10, gresie, faianta, parchet, **800 L;** ☎0727.483.230

BUCUR OBOR Metrou semidec., 72 mp, mobilat, 3 cam., bloc stradal, reabilitat termic, et. 9/10, mobilier nou, modern, contorizat apa si caldura, balcon mare, inchis termopan, A/C, **380 €;** ☎0724.062.297

CANTEMIR Tineretului metrou, 50 mp, mobilat, utilat, 2 camere, renovat acum, liber, parchet, aer conditionat, usa metalica, etaj 7, **1.300 L;** ☎0722.217.638

CAROL I intersectie Mosilor, 28 mp, mobilat, utilat, gars., la 5 min. metrou Universitate, etaj 4/10, scara civilizata, pozitie buna, aer conditionat, apometre, libera, 1+1 garantie, **220 €;** ☎0770.556.929

CHITILA sector 1, Str. Neamului, S.U. 90 mp, curte 210 mp, 3 cam., mobilata, utilata, casa, nemobilata doar bucataria, amenajata, garaj, centrala, proprie curte 200 metri patrati, foisor, gratar, termen lung, **1.850 L;** ☎0761.255.433/ 0720.533.650 teraimobiliare@yahoo.com www.teraimobiliare-online.ro

COLENTINA vis-a-vis Rose Garden, dec., 52 mp, mobilat partial, utilat partial, 2 cam., bloc reabilitat, 8/10, 2 lifturi, dormitor si bucatarie mobilate, sufragerie partial, g, um, termopan complet, liber, zugravit, 10 min. Metrou Obor, **220 €;** ☎0725.540.400 vlad.trimbitasu@gmail.com www.vladtrimbitasu.ro

COLENTINA, Doamna Ghica, Tei,10 min., Metrou Obor, dec., 55 mp, mobilat, utilat, et 4/8, cf.1, bloc 1985 civilizat, imb. g, f, p, termopan, pe mijloc, contorizat, liber, av.1+1, **250 €;** ☎021.380.28.14/ 0737.435.628

COLENTINA, Doamna Ghica,Tei, Parc, aproape metrou, dec., 36 mp, mobilat, utilat, 4/10, cf.1, modern, bloc mixt 1980, imb. g, f, p, termopan, um, ac, libera, av. 1+1, **200 €;** ☎021.380.28.14/ 0737.435.628

COLENTINA, Teiul Doamnei, dec., 52 mp, mobilat, utilat, 2 cam., 4/10, masina spalat, gresie, faianta, parchet, usa metalica, accept straini, 8 min. metrou, liber, curat, zugravit, **250 €;** ☎0724.336.834

COLENTINA, Teiul Doamnei, Politie, semidec., 50 mp, mobilat, utilat, 2 cam., semistradal, 7/10, cf. 1, curat, pe mijloc, balc. spatios, luminos, geam baie, g, f, p, liber, zona linistita, contract financiar, 1+1, **900 L;** ☎0770.956.572

DECEBAL, 2 cam., 3/4, dec., 60 mp, 300 €, Huedin, 9/10, dec., 32 mp, 1.000 L, Ap. Patriei, p/1, curte, dec., 1.050 L, Floreasca, 2/3, semidec., 290 €; ☎0733.657.211

DOAMNA Ghica, camera la curte + bucatarie utilata complet, intrare separata, conditii bloc, nu este foarte mare; ☎0745.171.600

DOROBANTI ASE, semidec., 45 mp, mobilat partial, utilat, 4/7, 2 camere, bloc consolidat total, gresie, faianta, parchet, t, vedere splendida, masina spalat rufe, se mobileaza la cerere, **330 €;** ☎0720.663.399 siadconcept@gmail.com

DOROBANTI Parc Floreasca, str. Aviator Stefan, Protopopescu, dec., 100 mp, mobilat, utilat, 3 camere, 2/4, vedere parc, 2 bai, gresie, faianta, parchet, termopan, aer conditionat, liber, **550 €;** ☎0762.288.289/ 0721.864.861 expocardinal@yahoo.com

DRISTOR Soseaua Mihai Bravu, visavis Liceu, dec., 55 mp, nemobilat, neutilat, 2 camere etaj 1/8, vedere pe spate gresie, faianta, parchet, termopan, usa metalica, liber 01.02.,1L+1L, garantie, **250 €;** ☎0721.864.861/ 0762.288.289 expocardinal@yahoo.com

DRUMUL TABEREI Bdul Timisoara, dec., 58 mp, mobilat, utilat, ap. 2 camere, etaj 7/10, curat, imbunatatit, balcon mare, 1+1 garantie, **250 €;** ☎0735.051.778

DRUMUL TABEREI Bucla, 70 mp, mobilat, utilat, 3 cam., confort 1, modern mobilat, loc parcare, **300 €;** ☎0723.660.096

DRUMUL TABEREI Compozitorilor, vav Kaufland, dec., 38 mp, mobilat, utilat, gars. parter/10, stradala, balcon, t, g, f, p, um, **210 €;** ☎0728.934.654

DRUMUL TABEREI Mall Plazza, semidec., 33 mp, mobilat, garsoniera confort 1, stradala, amenajata acum, totul nou, zugravit, gresie, faianta, termopan, usa metalica, tv, masina spalat, la cheie, **1.000 L;** ☎0722.295.546

DRUMUL TABEREI Moghioros, Romancierilor, dec., 50 mp, mobilat, utilat, 2 cam., 7/10, scara deosebit de curata, supravegheata video, termopan, bloc reabilitat, g, f, p, aer cond., plita, cuptor, termen lung, **250 €;** ☎0725.540.400 vlad.trimbitasu@gmail.com www.vladtrimbitasu.ro

DRUMUL TABEREI nr. 85, Bucla, vis-a-vis Mega Image, semidec., 55 mp, mobilat, utilat, 2 cam. confort 1, termopan, gresie, faianta, parchet, termen lung, 2 lifturi, stradal, vedere spate, avans1+1, **250 €;** ☎0725.540.400 vlad.trimbitasu@gmail.com www.vladtrimbitasu.ro

DRUMUL TABEREI Pascani, parc, 48 mp, mobilat, utilat, 2 cam., etaj 7, confort 1, liber, imbunatatiri, buc. mare, balcon, vedere mixta; ☎0774.592.388

DRUMUL TABEREI Prelungirea Ghencea, dec., 46 mp, mobilat, utilat, 2 camere, etaj 3/10, imbunatatit, renovat, liber,1+1 garantie, **250 €;** ☎0735.051.778

DRUMUL TABEREI, Cartier Brancusi, S.U. 61 mp, spatiu comercial, 2 spatii noi 32 mp- 500 } si 29 mp- 400 }, imbunatatiri, CT, apa, contorizat, pretabile magazin alimentar, coafor, pariuri sportive, **400 €;** ☎0722.295.546

DUDESTI CALEA 102, 100 mp, mobilat, ap. 3 camere, renovat, 2 dormitoare, 2 bai, supraveghere video, parcare in curte. Contact: **550 €/luna;** ☎0723.936.316

GIURGIULUI Cimitirul Evreiesc, dec., 37 mp, mobilat, utilat, gars., bloc nou, 2015, centrala proprie, totul nou, parter inalt/5, gresie, faianta, parchet, termopan, libera, pret negociabil, **220 €;** ☎0762.288.289/ 0721.884.861 expocardinal@yahoo.com

HALA TRAIAN ZONA, una camera, bucatarie, mobilat, Doamna Ghica, lunar, **400 L;** ☎0785.631.631

IANCULUI Victor Manu, Pantelimon, semidec., 90 mp, nemobilat, neutilat, 4 cam. etaj 3/10, bloc reabilitat termic, 2 balcoane, 2 wc, termopan, usa metalica, curat, liber, contract la financiar, 1+1, **1.300 L;** ☎0787.882.999

LACUL TEI stradal Grigore Moisil, intre Parcul Circului si Parcul Tei, aproape Barbu Vacarescu si Floreasca, dec., 45 mp, mobilat, utilat, 2 cam., bloc reabilitat, etaj 9/10, **265 €;** ☎0730.928.310

LACUL TEI Teiul Doamnei, 32 mp, mobilat, utilat, gars in bloc mixt, canapea ext, electrocasnice noi, dressing, contorizata, intretinere mica, etaj 1/8, scara civilizata, libera, 1+1 garantie, **200 €;** ☎0770.556.929

LASCAR CATARGIU Povernei, Hotel Minerva, dec., 97 mp, mobilat partial, utilat, apartament 3 camere, 3/3+M, bucatarie mobilat, centrala de apartament, locuinta, office termen lung, **650 €;** ☎0722.560.930/ 0763.863.822 teraimobiliare@yahoo.com www.teraimobiliare-online.ro

MEGA MALL Pantelimon, Arena Nationala dec., 94 mp, mobilat partial, 4 camere, bloc stradal, reabilitat termic, et. 5/17, bucatarie mobilata/utilata, camerele nemobilate, 2 gr. sanitare, 2 balcoane mari, inchise termopan, A/C, **400 €;** ☎0724.062.297

MILITARI Pacii, dec., 90 mp, mobilat, 3 cam., etaj 3, 2 balcoane, centrala, um, g, f, t, A/C, mobilier nou, electrocasnice, acces ratb-metrou, 1+1, **300 €;** ☎0727.696.936/ 0760.240.796 esaimob@gmail.com www.esaimob.ro

NERVA TRAIAN Unirii dec., 60 mp, mobilat, utilat, ofer spre inchiriere apartament 2 camere, modern, aer conditionat, et.1, merita vazut, ocazie, **350 €;** ☎0762.967.981

NORDULUI, Pacul Herastrau, dec., 165 mp, nemobilat, utilat, apartament 3 camere, parter/5, doar bucataria mobilata, parcare subterana, paza in scara. Numai locuinta, termen lung, **1.000 €;** ☎0763.863.822/ 0722.560.930 teraimobiliare@yahoo.com www.teraimobiliare-online.ro

OBOR Colentina, stradal rond, parc Doamna Ghica, dec., 40 mp, mobilat, utilat, 4/10, bloc mixt, renovata recent, g, f, p, um, termopan, modern, contract legal, libera, 1+1, **250 €;** ☎021.688.08.67/ 0722.614.867/ 0723.947.833

OBOR sos. Colentina stradal, Complex Rose Garden, dec., 70 mp, mobilat, utilat, 2 cam., 8/11, 2 balcoane, bloc 2011, paza BGS, parcare subterana, mobilat modern, utilat nou, contract ANAF, 1+1L x **450 €;** ☎021.688.08.67/ 0722.614.867/ 0723.947.833

OBOR, Colentina, Masina de Paine, Kaufland, 5 min. metrou, dec., 70 mp, mobilat, utilat, 3 cam. 2/10, cf.1, mobilat modern, contorizat, pe mijloc, vedere mixta, imb., g, f, p, t, um, ac, liber, av. 1+1, **300 €;** ☎021.380.28.14/ 0737.435.628

OBOR, Gara, Baicului, caut coleg camera, pat separat, toate conditiile; ☎0760.975.751

POLONA Eminescu, dec., 150 mp, mobilat, utilat, stradal, apartament 4 camere, 2 dormitoare, 3 bai, etaj 3/5, bloc 2006, centrala de apartament, loc parcare subteran, numai termen lung, **850 €;** ☎0761.255.433/ 0722.560.930 teraimobiliare@yahoo.com www.teraimobiliare-online.ro

RAHOVA Misca Petre, dec., 55 mp, mobilat, utilat, 2 cam. 3/8, mobilat modern, renovat recent, gresie, faianta, parchet, termopan, usa metalica, contract financiar ANF, loc parcare ADP, liber, **260 €;** ☎0724.336.834

ROMANA S.U. 72 mp, spatiu birouri, apartament 2 camere, Romana, Central. Dispune de 2 aparate de aer conditionat, centrala proprie, dec., o baie, o bucatarie, parchet, gresie, **580 €;** ☎0722.666.088 sebastian.ungureanu@galaxyimob.ro

ROMANA PIATA Lascar Catargiu, Povernei, dec., 90 mp, nemobilat, utilat, stradal, apartament 3 camere, doar bucataria mobilata - utilata, centrala de apartament, amenajat numai locuinta, termen lung, **500 €;** ☎0760.978.331/ 0720.533.650 teraimobiliare@yahoo.com

ROSETTI, Armeneasca, 35 mp, ultracentral, cf. 1, amenajat, utilat recent, 6/8, stradal, **260 €;** ☎0720.332.699

SALAJAN PIATA, semidec., 48 mp, mobilat, 3 cam., particular, p/10, gresie, faianta, termopan, usi noi, izolat termic, 1 luna garantie + **270 €;** ☎0763.277.656

STEFAN CEL MARE dec., 60 mp, mobilat, utilat, apartament 2 camere, cu un living mobilat cu canapea si fotolii din piele, mobilier modern, o baie si o bucatarie complet mobilata si utilata, **335 €;** ☎0722.666.088 sebastian.ungureanu@galaxyimob.ro

STEFAN CEL MARE -Str. Polona, dec., 58 mp, mobilat, utilat, 2 cam. renovat total nou 2015 (g, f, p, t, A/C, usi si instal. noi). La 3 minute de metrou. Pretabil locuit sau birou. Vec: Dorobanti, Floreasca, Romana, Victoriei, **520 €;** ☎0766.272.562

TITAN dec., 42 mp, mobilat, utilat, gars., 5/10, balcon, clasic, gresie, faianta, parchet, t, usa metalica metrou Titan si Parc Titan 3 min., **250 €;** ☎0720.663.399 siadconcept@gmail.com

TITAN Lucretiu Patrascanu, metrou, Costin Georgian, semidec., 24 mp, mobilat, utilat, gars., etaj 2/4, confort 2, renovata, gresie, faianta, parchet, termopan, aer conditionat, libera, **750 L;** ☎0721.864.861/ 0762.288.289 expocardinal@yahoo.com

TITAN Salajan statuie, stradal Pallady nr. 1, intersectie Nicolae Grigorescu, semidec., 55 mp, mobilat, utilat, 2 cam., aproape metrou, renovat complet, toate imbunatatirile, proaspat zugravit si igienizat, scara impecabila, termen lung, **250 €;** ☎0725.540.400 vlad.trimbitasu@gmail.com www.vladtrimbitasu.ro

TITAN, Liviu Rebreanu, Mega Image, 3 minute de metrou, semidec., 32 mp, mobilat partial, utilat partial, gars., confort 1, etaj 9/10, foarte curata, camera nemobilata, bucatarie mobilata, aragaz, g, f, t, UM, apometre, repartitoare, internet, **155 €;** ☎0720.425.031/ 0760.521.671

TITAN, vizavi de Policlinica Titan, dec., nemobilat, 2 cam., et.6/10, liber, perioada lunga, 2 rate avans + **220 €;** ☎0722.673.947

TURDA, semidec., 80 mp, mobilat, utilat, 3 cam., 7/8, renovat, contr. 90, g, f, p, t, um, ac, reabilitat termic, modern, masina spalat, 2 balcoane, loc parcare in curtea imobilului, **370 €;** ☎0720.663.399 siadconcept@gmail.com

UNIRII 55 mp, mobilat, utilat, 2 cam., lux, electrocasnice de ultima generatie, televizor flat screen, internet, cablu tv, frigider, aragaz, masina de spalat, **549 €;** ☎0722.666.088 sebastian.ungureanu@galaxyimob.ro

UNIRII Bulevardul Unirii, dec., 80 mp, mobilat, utilat, 3 camere stradal, intrare din bulevard, et 6/8, modern, contract la ANAF, **700 €;** ☎0729.053.432

UNIRII, S.U. 100 mp, spatiu birouri, duplex, renovat recent, este compus din 4 camere, 2 grupuri sanitare si o bucatarie. Se preteaza excelent pentru o activitate de birou, **699 €;** ☎0722.666.088 sebastian.ungureanu@galaxyimob.ro

UNIRII, dec., 54 mp, mobilat, utilat, gars. 5/8, tv LCD, g, f, p, t, um+ ac, masina spalat, dressing, terasa, mobilat si utilat modern, igienizata, contract, paza, **400 €;** ☎0720.663.399 siadconcept@gmail.com

UNIVERSITATE Piata Constitutiei, Boteanu, Universitate, dec., 200 mp, nemobilat, neutilat, ap. 6 camere etaj 3/7, numai office, centrala de apartament, termen lung, rugam seriozitate, **999 €;** ☎0763.863.822/ 0720.533.650 teraimobiliare@yahoo.com

VATRA LUMINOASA, S.U. 120 mp, curte 80 mp, 5 cam., mobilata partial, utilata, vila P+1+M, singur curte, curte fata si spate, scara interioara, centrala termica, **780 €;** ☎0720.663.399 siadconcept@gmail.com

VATRA LUMINOASA, Piere de Cubertin, Mall Pantelimon, semidec., 50 mp, mobilat, utilat, ap. 2 camere, etaj 1/3, centrala de apartament, vedere Euromall Pantelimon, fam. sau cuplu, numai termen lung, **295 €;** ☎0761.255.433/ 0720.533.650 teraimobiliare@yahoo.com

VICTORIEI CALEA B-dul Dacia, caminele Moxa, str Sfintii Voievozi, central, S.U. 25 mp, spatiu comercial, spatiu comercial+ spatiu depozitare+ baie, vad format, prefabil farmacie, minimarket, liber usor disc., **800 €;** ☎0770.556.929

VICTORIEI PIATA, Lascar Catargiu vis-a-vis Hotel Minerva, dec., 120 mp, nemobilat, neutilat, apartament 4 camere, 2 dormitoatre, 2 bai, amenajat lux, numai locuinta termen lung, rugam seriozitate, cam serv., **700 €;** ☎0720.533.650/ 0761.255.433 teraimobiliare@yahoo.com

VICTORIEI, 56 mp, mobilat, utilat, 2 cam., 6/10, multiple imb., renovat acum modern, **330 €;** ☎0732.771.010

VIILOR Fabrica Ciocolata, semidec., 114 mp, nemobilat, utilat, 3 cam., et. in vila, terasa 30 mp, contructie renovata recent, gresie, faianta, parchet, t, um Velux, fier forjat, liber, ideal firma, locuit, **1.500 L;** ☎0724.336.834

VITAN, Autovit Splaiul Unirii, Confort City, dec., 57 mp, mobilat, utilat, ap. 2 camere, 6/10, centrala proprie, contorizat, bloc nou, mobila noua, gresie, faianta, parchet, termopan, **1.000 L;** ☎0762.288.289/ 0721.864.861 expocardinal@yahoo.com

Închirieri cereri

BUCURESTI, suntem familie, dorim o casa, o camera contra menaj, treburi gospodaresti; ☎0763.475.389

BUCURESTI, zonele, caut camere, ap. 2, 3, 4, 5 camere, garsoniere, spatii comerciale, terenuri, schimburi, cumparari, vanzari, urgent; ☎0733.483.447

DRISTOR, Vitan, M. Bravu, Rm.Valcea, Rm.Sarat particular caut 3-4 camere, nemobilat/ mobilat, bucatarie utilata, direct proprietar; ☎0733.483.447

SECTOR 2, agentia Tudor's Office intermediaza inchirieri, clienti seriosi, zona Lacul Tei, Teiul Doamnei, Colentina, Obor, Mosilor si strazi adiacente, comision minim; ☎0770.556.929

AUTO, MOTO

Vânzări auto

DACIA LOGAN, an 2006, primul proprietar, stare buna, itp, fara avarii, neg., **2.000 €;** ☎0722.673.947

FORD TRANSIT an 2003, 195000 km, diesel, 2000 cmc, inmatriculata 8+1 locuri, geamuri fumurii, carlig remorca,