cum publici un anunt?

Online
Anunţul tău într-un minut
Apariţie la www.anuntul.ro
şi în următoarea ediţie a ziarului
Tarif 7 lei / anunt (TVA inclus)
Orar Non-stop

SMS 1219
Anunţul tău într-un minut
Apariţie la www.anuntul.ro
şi în următoarea ediţie a ziarului
Vodafone/Telekom
Orange (via MobilPay.ro)
Tarif 3 €/sms + TVA - Orar Non-stop
• serviciul necesită acces la internet

SMS 1218
Transmiteţi prin SMS textul anunţului integral şi acesta va apărea pe www.anuntul.ro în maxim 1 zi lucrătoare şi în 2 ediţii a ziarului
Vodafone/Telekom
Tarif 3 €/sms + TVA, pentru 2 apariţii
Orar Non-stop

La sediile redactiei
- Bd. Magheru nr. 34-38
- Bd. Carol I nr. 35
- Şos. Colentina nr. 2D

Orar L-V: 8-20; S: 9-14
- Vezi lista completă în pag. 2 >>

apare luni, miercuri, vineri | 16.752 anunţuri | www.anuntul.ro

ANUL XXVII Nr. 83 (3432) | 22 iulie - 24 iulie 2016 | 1 leu

Constituţia României: Cenzura de orice fel este interzisă

ANUNTUL TELEFONIC
GAZETA AFACERILOR RAPIDE®

BGS DIVIZIA DE SECURITATE
Angajăm AGENŢI Securitate
salariu atractiv + prime lunare
0757.094.437
0749.062.295

URGENT AGENŢI PAZĂ pentru BUCUREŞTI
Salariu ATRACTIV
0725.989.708
0728.877.450

1 Construcţii, amenajări

PRESTĂRI SERVICII

1. **ACCESIBIL,** amenajam apartamente, zugraveli de calitate, glafuri, gleturi, gresie, faianta, seriozitate; ☎0736.430.438

2. **ACOPERIS** cu tabla lindab, zincata, montare, reparatii si vopsitorii, tabla, jgheaburi, burlane, parazapezi, confectionat si montat tubulatura ghena, protectii atic, pervazuri geam, zugraveli scari de bloc; ☎0744.372.095 www.ghidul.ro/construct-alpin

3. **ACOPERIS** tamplarie PVC Rehau, Salamander- Germania, Aluplast si Ramplast de la 30 euro/mp. Rulouri exterioare din aluminiu de la 38 euro/mp, tamplarie aluminiu- usi glisante 80- 100 euro/mp, jaluzele verticale de la 6 euro/mp, jaluzele orizontale de la 15 euro/mp, rolete interior 15 euro/mp, plase insecte 10 euro/ bucata, glafuri interioare/ exterioare, 10 euro/m. Azi masuram, maine montam. Cautam colaboratori in constructii, imobiliare, arhitectura; ☎0766.332.447/ 0724.678.252/ 021.434.42.80 office@designperfect.ro; perfect.design4u@yahoo.com www.designperfect.ro

4. **ACOPERIS tigla metalica, orice tip de tabla. Dulgherie, mansardari la cheie, jgheaburi, burlane, izolatii polistiren, finisari interioare, deplasari oriunde fara cost suplimentar. Reducere 15%. Vali; ☎0741.457.640 www.acoperis-tablalindab.com**

5. **ACOPERIS EXECUTAM ACOPERISURI, MANSARDARI, TABLA TIP LINDAB, TIGLA CERAMICA SI SISTEME PLUVIALE, TABLA FALTUITA SI ORICE MICI REPARATII. NE DEPLASAM SI IN AFARA BUCURESTIULUI. SOLICITARE GRATUITA; ☎0754.530.800 WWW.MONTAJACOPERISBUN.COM**

6. **ACOPERIS, dulgherie, mansardari, tabla faltuita, prelucrata la comanda, falt dublu la 6 m foaia tabla si lindab sistem pluvial, orice mici reparatii; ☎0726.087.450**

7. **ACOPERIS, executam acoperisuri mansarda din tabla lindab, rigla metalica si sisteme pluviale, orice mici reparatii; ☎0722.245.928**

8. **ACOPERISRI, tabla lindab, zincata, jgheaburi, burlane, dulgherie, pus polistiren, la gata si orice reparatie 15% reducere. Radu; ☎0744.963.206/ 0731.451.466 www.gerardroof.ro**

9. **HIDROIZOLATII, execut lucrari de hidroizolatii cu membrane bituminoase profesionale pentru terase de bloc, hale, fundatii, balcoane, garaje etc., execut si reparatii: inlocuire guri de scurgere aeratoare, seriozitatem ☎0740.075.174**

10. **ACOPERISURI amenajari interioare si exterioare, constructii vile si case rosu - cheie, garduri, izolatii terase - acoperis, mansarde, scari interioare si exterioare, placari polistiren, renovari constructii. ☎0722.611.667 constructii.generale@yahoo.com**

11. **ACOPERISURI executam din tigla metalica si sisteme complete pluviale si dulgherie, preturi foarte avantajoase; ☎0731.114.448**

12. **ACOPERISURI executam tigla metalica, invelitori tabla zincata, dulgherii sarpante si mici reparatii si vopsitorii; ☎0766.011.001**

13. **ACOPERISURI montam, tigla metalica, tabla zincata si orice fel de acoperisuri si reparatii de urgenta. Cristian; ☎0733.117.789**

14. **ACOPERISURI orice tip mansarde, izolatii carton, ghene gunoi, aticuri, sisteme pluviale, jgheaburi, parazapezi, burlane. Reparatii urgente; ☎0728.385.892**

15. **ACOPERISURI,** ex-lucrari: tabla tiglata, tabla zincata, tigla ceramica, izolatii si hidroizolati, sindrila bituminoasa, jgheaburi si burlane, parazapezi, revizii acoperisuri, tubulatura, coturi, etc. Garantie 10 ani, ☎0762.176.938 raldan.solution@yahoo.ro

16. **ACOPERISURI,** ex-lucrari: tabla tiglata, tabla zincata, tigla ceramica, izolatii si hidroizolati, sindrila bituminoasa, jgheaburi si burlane, parazapezi, revizii acoperisuri, tubulatura, coturi, etc. Garantie 10 ani, ☎0762.176.938 raldan.solution@yahoo.ro

17. **ACOPERISURI, executam dulgherie mansarde, dulgherie obisnuita, invelitori sarpante din tigla metalica, ceramica si orice invelitori, sisteme complete pluviale si amenajari interioare si exterioare si vopsitorii acoperisuri; ☎0745.919.929**

18. **ACOPERISURI,** executam: lucrari de acoperis, sisteme complete de acoperis lindab, dulgherie, mansarde, opritori de zapada, jgheaburi si burlane a apelor pluviale, reparatii si vopsit orice tip de acoperis, colaboratori tigla metalica Ruukki, Bel Profile, izolatii polistiren, mici reparatii, reducere 10%, garantie 100%; ☎0740.756.103/ 0735.588.976

19. **ALPINISM** execut dezapeziri, placari polistiren, reparatii fatade, montare, reparatii si vopsitorii, tabla, jgheaburi, burlane, hidroizolatii, zugraveli scari de bloc, instalatii sanitare; ☎0744.372.095 www.ghidul.ro/construct-alpin

20. **ALUMINIU,** - tamplarie PVC Rehau, Salamander - Germania, Aluplast si Ramplast de la 30 €/mp. Rulouri exterioare din aluminiu de la 38 €/mp, tamplarie aluminiu - usi glisante 80-100 €/mp, jaluzele verticale de la 6 €/mp, jaluzele orizontale de la 15 €/mp, rolete interior 15 €/mp, plase insecte 10 €/bucata, glafuri interioare/exterioare 10 €/m. Azi masuram, maine montam. Cautam colaboratori in constructii, imobiliare, arhitectura; ☎0766.332.447/ 0724.678.252/ 021.434.42.80 office@designperfect.ro/ perfect.design4u@yahoo.com

21. **AMENAJAM** apartament, case, glet, vinarom, gresie, faianta, rigips, parchet, tencuieli, zugraveli, arcade, glafuri, scafe, neg., ☎0763.844.106

22. **AMENAJAM** avantajos fatade polistiren, decorativa, tencuieli, zidarii, glet, zugraveli, pavaje, dulgherie etc, multa experienta; ☎0724.759.331

23. **AMENAJARI apart., gars., executam gleturi rigips, polistiren, faianta, gresie, sapa parchet etc. Demolari, sanitare, etc; ☎0769.447.079**

24. **AMENAJARI** apartamente case, gresie, faianta, glet, placari poliestiren, tencuiala, sapa vinarom, etc; ☎0761.171.787/ 0724.709.373

25. **AMENAJARI** apartamente, gleturi, tencuiala, sapa, polistiren, lavabila, zidarie, zugraveala, rigips, glafuri, faianta; ☎0737.709.481/ 0768.470.903

26. **AMENAJARI** interioare faianta- 16 L, gresie- 5 L, zugraveli la gata 10 L, tencuieli 8 L la grund, sanitare, electrice, preturi reale, particular; ☎0726.199.736

27. **AMENAJARI** interioare la apartamente, scoli, gradinite, birouri, scari de bloc,zugraveli, glet, rigips tapet, sape, gresie, faianta, inst. sanitare, particular; ☎0768.555.370

28. **AMENAJARI** interioare si exterioare, zidarii, tencuieli, polistiren, decorativa, glet, sape, rigips, faianta, parchet, zugraveli; ☎0728.962.909

29. **AMENAJARI** interioare, amenajari apartamente, zugrav, faianta, parchetar, sanitare, preturi mici, transport, materiale, curatenie gratuit, seriozitate; ☎0723.073.776

30. **AMENAJARI** interioare, echipa profesionista executa zugraveli, g, f, gleturi, rigips, sape, tencuieli, parchet etc. Instalatii sanitare si electrice la cele mai inalte standarde, antialcool, curatenie, cu sau fara materiale ☎0723.492.033 floscarlat@yahoo.com www.aminstalconstruct.ro

31. **AMENAJARI** interioare, renovari generale, calitate, derand minim, comportament civilizat, experienta si mentalitate occidentala, garantie; ☎0732.523.255

32. **AMENAJARI interioare, zugraveli, gleturi, rigips, tavane, pereti despartitori, gresie, faianta, apartamente, garsoniere, cheie, neg.; ☎0736.391.097/ 0761.941.614**

33. **AMENAJARI** interioare, zugravelui, glet, parchet, gresie, faianta, rigips, montaj usi, tapet etc.; ☎0761.436.960

34. **AMENAJARI** interioare- exterioare, placari polistiren, zugraveli, gresie, faianta, izolatii terase, la preturi minime, reduceri pensionari; ☎0723.748.480/ 0765.123.121

35. **AMENAJARI** interioare. Echipa profesionista executa zugraveli, g, f, gleturi, rigips, sape, tencuieli, parchet, etc. Instalatii sanitare si electrice la cele mai inalte standarde, antialcool, curatenie, cu sau fara materiale, ☎0723.492.033 floscarlat@yahoo.com www.aminstalconstruct.ro

36. **AMENAJARI** mester zugrav, faiantar, rigipsar, executi orice fel de lucrari interioare, reparatii urgente, calitate; ☎0727.251.833

37. **AMENAJARI** zugrav de criza, particular, zugraveli, lavabila, gleturi, vopsitorii in ulei etc., particular, preturi de criza; ☎0770.306.322/ 0742.419.991

38. **AMENAJARI,** gresie, faianta 18 L, tencuiala 8 L, sapa 10 L, glet 6 L, lavabil 4 L, decorativa, izolatie, garduri, betoane; ☎0727.886.875

39. **AMENAJARI, renovari profesionale pentru apartamente, spatii comerciale si case, la cele mai bune preturi din Romania cu cea mai buna calitate a lucrarilor. Amenajam apartamentul sau casa dv. la cele mai inalte standarde, cu echipe de muncitori calificati, avand o bogata experienta in domeniu. Folosim cele mai noi si performante tehnologii in constructii. Lucrarile se pot executa cu materialele incluse in pret sau, doar manopera. La cerere se asigura consultare si proiecte design; ☎0735.390.490/ 0735.100.666 contact@construim-caselacheie.ro www.renovari-constructii-case.ro**

40. **AMENAJEZ** apartamente case la rosu interior, exterior, gresie, lavabil, parchet, placari, zugraveli. Pret avantajos, calitate; ☎0785.331.094

41. **APARTAMENTE, garsoniere, executam zugraveli, faianta, gresie, sapa, rigips, polistiren (electrica), echipa; ☎0769.447.079**

42. **APOMETRE** calorifere, montaj, sigilari, reparatii, instalatii sanitare in cupru, polipropilena, autorizat, garantie; ☎021.332.39.36/ 0722.141.866

43. **ARHITECT** autorizat proiecte- DTAC, PAC, PUZ- vile, hale, blocuri, extinderi mansardari, avize, expertize, excutii; ☎0730.157.497

44. **ARHITECT** autorizat, cu experienta si echipa, realizam proiecte complete A.C. si P.Th. Obtinem si avize; ☎0723.296.614/ 021.444.10.37 arhitect.mc@gmail.com

APARTAMENTE DE VANZARE

preturi de 24.000 Euro TVA 5% inclus
MILITARI RESIDENCE
Început de viaţă nouă
0722.166.933
0723.013.946
www.militari-residence.ro

HANU'-LUI MANUC RESTAURANT®

Vrei să trăieşti perioada de glorie a celei mai renumite locaţii din Bucureşti? Restaurantul Hanu' lui Manuc s-a redeschis sub un nou concept!

Căutăm personal pentru următoarele posturi:
- OSPĂTAR
- PICOL
- BARMAN
- HOSTESS
- BUCĂTAR
- MENAJERĂ
- AJUTOR DE BUCĂTAR

Îţi oferim:
- oportunitatea de a lucra într-o companie lider de piaţă şi într-un mediu de lucru plăcut;
- pachet de beneficii motivant;
- program flexibil.

Dacă vrei să faci parte din echipa noastră, trimite CV-ul tău la adresa: office@hanumanuc.ro sau informaţii la telefon: 0730.188.647

ANGAJĂM OPERATOR PC
cunoştinţe IT medii, seriozitate şi implicare.
Oferim program flexibil, în ture, salariu motivant şi bonuri de masă.
Aşteptăm CV-ul la mail:
specialist.recrutare@office-market.ro

MESERIAŞI
PENTRU ÎNTREŢINERE CLĂDIRI CU EXPERIENŢĂ ÎN CONSTRUCŢII (gresie, faianţă, rigips, glet, parchet, aer condiţionat)
PERMISUL DE CONDUCERE CAT. B REPREZINTĂ UN AVANTAJ
0766.590.968

Sunt luate în considerare numai reclamaţiile primite în maxim 48 de ore.

SUMAR vezi pag. 2

Prestări Servicii..... 1
Casa şi familia..... 6
Electronice..... 6
Locuri de muncă..... 6
Imobiliare vânzări..... 24
Imobiliare închirieri..... 37
Auto, moto, velo..... 44
Matrimoniale..... ÎN LUCRU
Afaceri, diverse..... 45
Evoluţia preţurilor imobiliare..... 24, 27, 31, 32
Anunţuri Ultima Oră..... 46-48

3.000 OFERTE DE MUNCĂ în pag. 6-24

SUMAR

PRESTĂRI SERVICII

1. Construcţii, amenajări 1
2. Reparaţii, service 2
3. Transport, mutări 3
4. Acte firmă, avocaţi, contabili 3
5. Cursuri, meditaţii, traduceri 3
6. Servicii diverse 3

CASA ŞI FAMILIA

7. Animale 6
8. Articole pentru COPII 6
9. Electrocasnice, materiale de construcţii 6
10. Îmbrăcăminte, cosmetice, accesorii 6
11. Mobilă, decoraţiuni interioare 6
12. Diverse, vânzări, cumpărări 6

ELECTRONICE

13. Computere, laptopuri, accesorii 6
14. Telefoane, tablete, accesorii 6
15. Aparate foto, camere video 6
16. Diverse 6

LOCURI DE MUNCĂ

17. Oferte full time 6
18. Oferte part time 21
19. Joburi în străinătate 21
20. Joburi videochat, masaj, adult 22
21. Cereri locuri de muncă 24

IMOBILIARE VÂNZĂRI

22. Garsoniere 24
23. Apartamente 2 camere 25
24. Apartamente 3 camere 29
25. Apartamente 4+ camere 32
26. Case, vile 33
27. Spaţii comerciale, industriale 35
28. Terenuri 35
29. Spaţii şi imobile diverse 36
30. Cumpărări, schimburi 37

IMOBILIARE ÎNCHIRIERI

31. Garsoniere 37
32. Apartamente 2 camere 39
33. Apartamente 3 camere 41
34. Apartamente 4+ camere 42
35. Case, vile 42
36. Spaţii comerciale, birouri 43
37. Regim hotelier, case vacanţă 43
38. Imobile diverse, camere cu chirie 44
39. CERERI închirieri 44

AUTO, MOTO, VELO

40. Autoturisme 44
41. Motociclete, scutere, atv-uri 44
42. Camioane, autoutilitare 44
43. Utilaje agricole 44
44. Biciclete 44
45. Piese, accesorii 44
46. Diverse vehicule 44
47. Cumpărări 44

MATRIMONIALE

48. EA caută partener .....
49. EL caută parteneră .....
50. Saloane masaj, servicii masaj .....
51. Prietenii, căsătorii .....
52. Matrimoniale diverse .....

ÎN LUCRU

AFACERI, DIVERSE

53. Vânzări, cumpărări, asocieri 45
54. Echipamente, utilaje, scule 45
55. Citaţii, licitaţii, notificări 45
56. Pierderi 45
57. Diverse 46

ANUNŢURI ULTIMA ORĂ 46, 47, 48

Sediile redacţiei (L-V 8-20; S 9-14)
- Bd. CAROL I nr. 35 - Tel/Fax: 021.311.16.67
- Bd. MAGHERU nr. 34-38 - Tel/Fax: 021.318.52.95
- Şos. COLENTINA nr. 2D - Tel/Fax: 021.242.13.86
- Str. Gh. Doja nr.109, Ploieşti - Tel/Fax: 0244.521.033

Anunţuri în 24 de ORE

La sediile redacţiei şi la ag. de publicitate **MARŢI** până la ora 16 pt. ed. de Miercuri **JOI** până la ora 16, pt. ed. de Vineri **SÂMBĂTĂ** până la ora 14, pt. ediţia de Luni

în 15 minute la www.anuntul.ro

Tarife anunţuri (15 cuvinte)
- standard = 5 Lei
- literă îngroşată = 7 Lei
- fond negru = 10 Lei
- litere uriaşe = 15 Lei
- litere uriaşe pe fond negru = 17 Lei
- specială în chenar = 20 Lei

La 4 apariţii plătite a 5-a gratuită !

Tarife reclamă (macheta şi TVA incluse)
- Pag. POLICROMIE: 1/4 pag = 1.600 Lei; 1/2 pag = 2.250 Lei; 1/1 pag = 3.500 Lei
- Pag. interior ALB/NEGRU: 3 Lei/cmp
- Pag. interior CULOARE: 4 Lei/cmp
- Ultima pag. CULOARE: 4,5 Lei/cmp
- Prima pag. CULOARE: 13 Lei/cmp

prin SMS 1219

Anunţul apare într-un minut la www.anuntul.ro şi în următoarea ediţie a ziarului anunţ + 10 FOTO = 3 €/sms + TVA
Orar Non-stop

(valabil în toate reţelele)

prin plata Online

Anunţurile apar într-un minut la www.anuntul.ro şi în următoarea ediţie a ziarului anunţ + 10 FOTO = 7 lei (TVA inclus)
Orar Non-stop

SMS 1218 (Vodafone/ Telekom)

Transmiteţi prin SMS textul anunţului integral şi acesta va apărea pe www.anuntul.ro în maxim 1 zi lucrătoare şi în 2 ediţii a ziarului
- pentru 2 apariţii (3 €/sms + TVA)
Orar Non-stop

PRESTĂRI SERVICII

1 Construcţii, amenajări

PRESTĂRI SERVICII

ACOPERIS tigla metalica, orice tip de tabla. Dulgherie, mansardari la cheie, jgheaburi, burlane, izolatii polistiren, finisari interioare, deplasari oriunde fara cost suplimentar. Reducere 15%. Vali; ☎0741.457.640 www.acoperis-tablalindab.com

45. **ARHITECTURA** autorizatii de constructie certificate urbanism avize proiecte orice aprobari extinderi modificari recompartimentari etajari case hale PUDuri PUZuri scoateri din circuitul agricol cadastre orice zona; ☎0721.695.945/ 0766.722.367 drafimar@yahoo.com

46. **ARHITECTURA,** autorizatii de constructie, certificate urbanism, avize, proiecte orice aprobari, extinderi modificari, recompartimentari, etajari case hale, PUDuri, PUZuri, scoateri din circuitul agricol cadastre, orice zona, ☎0721.695.945/ 0766.722.367 drafimar@yahoo.com

47. **ATELIER** executa confectii metalice, porti, grilaje, balustrade, marchize, foisoare, foarte avantajos; ☎0766.371.216

48. **AUTORIZATII** constructii, executie, arhitectura, rezistenta, certificate de urbanism, avize (isu Enel apa), expertize MLPTL/ reamenajari case vechi/ spatii comerciale, reclame led, banere si steaguri stradale, **3 €;** ☎0748.109.092 office@citymediagroup.ro www.citymediagroup.ro

49. **CABANA** de lemn. Construim Cabana Big Diana, 5X4 m+terasa 4X2 m, la pretul de 3.800 euro, inlcude kit casa de lemn, pereti cu dublu nut si feder, grosime 44 mm, podea si astereala, grosime 24 mm, usi, ferestre, acoperis, montaj. **3.800 €;** ☎0736.866.120 office@casutedegradina.com www.casutedegradina.com

50. **CADASTRU,** intabulare, apartamente (250 L), terenuri, constructii noi, dezlipiri, alipiri, energetic, urgente, siguranta; ☎0722.278.432/ 0763.926.456

51. **CASE la rosu, la cheie, tencuieli, consolidari, placat polistiren; ☎0768.955.380**

52. **CASE** la rosu, zidarii, tencuieli, consolidari case, zugraveli scoli, gradinite, spitale, instalatii sanitare, camin apa, garduri, montat usi, placat polistiren, rigips, sape, particular; ☎0767.782.653

53. **CER** si ofer seriozite lucrez repede curat si bine, amenajari interioare, gresie, faianta, parchet, mont usi, placari rigips pereti, tavane, tencuieli, sape, transport, preturi negociabile, tapet, foto tapet, etc., ☎0784.541.661

54. **CERTIFICATE** energetice efectuam, necesare vanzarii / inchirierii, termen 24 h. Pret 120 L - garsoniera, 2, 3 camere 130 L, 4 camere - 140 L, 5 camere - 150L TVA inclus; ☎0740.032.092/ 0731.032.092 contact@vreauenergetic.ro www.vreauenergetic.ro

55. **CONFECTII** metalice - inox - balustrade, scari, grilaje, cadre metalice, porti, garduri etc.; ☎0735.548.506

56. **CONFECTII** metalice fier forjat si inox porti, garduri, balcoane, balustrade, grilaje, scari, copertine; ☎0762.020.622/ 021.794.19.28

57. **CONFECTIONEZ din fier forjat sau profile metalice, balustrade, balcoane, copertine, scari, garduri, porti, diverse structuri in regim d eurgenta, preturi incepand de la 120 L/ mp; ☎0767.468.036**

58. **CONSTRUCTII** case "la rosu" sau "la cheie" din caramida Porotherm sau din lemn, la cele mai bune preturi din Romania. Constructii case, amenajari, avem servicii de cea mai buna calitate, la un pret mic. Folosim cele mai noi tehnologii in domeniul constructiilor: echipe de muncitori calificati cu o bogata experienta in domeniu pentru a construi casa dv. la cel mai inalt standard si in cel mai scurt timp; ☎0735.390.490/ 0735.100.666 contact@construimcaselacheie.ro www.construimcaselacheie.ro

59. **DAUNE** cladiri (inundati, explozii, incendii), constatare, intocmire deviz, consultanta, asistenta in fata asiguratorului, executare lucrari; ☎0722.705.171

60. **DIRIGINTE** santier, atestat I.S.C- asigur asistenta tehnica de santier si intocmirea cartii tehnice a constructiei; ☎0725.545.933

61. **DIRIGINTE** santier, clasa A, asigur consultanta, supraveghere tehnica pe toata durata investitiei, inclusiv documentele aferente; ☎0722.639.313

62. **ECHIPA demolari pereti, betoane, gresie, faianta, sape, curatat pereti, evacuat moloz, finisari la cheie; ☎0736.397.091/ 0769.447.079**

63. **ECHIPA** din Bolintin executam tencuieli, gleturi, rigips, termosistem, sape, case la rosu, apartamente; ☎0728.338.860

64. **ECHIPA** profesionala executa zidarii, zugraveli, faianta, instalatii, transport, curatenie; ☎0726.482.404

65. **ECHIPA** profesionista de meseriasi executam orice tip de lucrari plus hidroizolatii terase, blocuri, cladiri, hale piscine, exclus firme. Rugam maxima seriozitate; ☎0720.566.946/ 0766.893.798

66. **ECHIPA** profesionisti executa zidarii, izolatii, zugraveli, faianta, instalatii, transport, curatenie; ☎0726.482.404

67. **ECHIPA,** case la rosu, zidarii, tencuieli, consolidari case, zugraveli, instalatii sanitare, camin apa, garduri, montat usi, placat polistiren, rigips, sape, renovari gradinite- scoli; ☎0723.588.575

68. **ECHIPA,** particular, constructii case vile, consolidari, zugraveli, rigips, faianta, zidarii, tencuieli, sape, instalatii sanitare, garduri, montat piatra; ☎0731.872.238

69. **ELECTRICIAN** acord asistenta tehnica si executie instalatii electrice 220/380V, case vile,apartamente, reparatii, modificari, montaj tablouri electrice, corpuri iluminat, prize, senzori, urgente. Seriozitate, calitate, preturi bune, ☎0723.022.738/ 0723.022.738 instalatii_electrice70@yahoo.ro

70. **ELECTRICIAN** execut instalatii electrice, tablouri 220-380 V, aplice, prize, case vile, apartamente, conv.; ☎0724.129.669

71. **ELECTRICIENI** cu experienta, executam instalatii electrice, modificari case, vile, apartamente, etc. Preturi avantajoase, seriozitate; ☎0765.267.971

72. **EMAILARI** cazi de baie si chiuvete. Lucrari de calitate cu garantie si factura. ☎0722.705.171

73. **EVACUEZ** moloz, pamant, mobila nefolosita sau veche, asiguram oameni la incarcat, daca se cere; ☎0720.294.432

74. **EXECUT** acoperisuri, dulgherie, tigla metalica, Lindab, pavele, orice accesoriu, orice mici reparatii. Meseriasul dl. Mitica; ☎0753.789.592

75. **EXECUT** case la rosu conform proiect, dulgherie, acoperisuri, terase, garduri, tencuieli, glet, sapa, rigips; ☎0773.939.925

76. **EXECUT** decopertare, gresie, faianta, parchet, demolam ziduri si evacuare moloz si mobila veche; ☎0720.294.432

77. **EXECUT** demolari manuale si mecanice, sapaturi; ☎0724.778.928/ 0769.584.631

78. **EXECUT** poze ceramice alb-negru sau color si sicriu, cruci funerare si placi marmura; ☎0720.294.432

79. **EXECUT** reparatii felinare, lumanari si pun geamuri, vopsesc si garduri noi si felinare noi; ☎0720.294.432

80. **EXECUT** sapaturi apa, haznale, cavouri, inmormantari, gaze si orice fel de sapaturi; ☎0720.294.432

81. **EXECUT** servicii funerare si constructii funerare in orice cimitir; ☎0720.294.432

82. **EXECUT** taiat lemne cu drujba si cu toporul si spart lemne si asezate oriunde; ☎0720.294.432

83. **EXECUT** tencuiala, zidarii, glet, lavabila, rigips, polistiren, decorativa, faianta, gresie, pavaje; ☎0729.790.526

84. **EXECUTAM** amenajari interioare, instalatii apa, instalatii termice, electrice; ☎0764.121.224/ 0768.643.536

85. **EXECUTAM** orice tip de acoperis: tigla metalica si ceramica, tabla zincata, parazapezi, jgheaburi, burlane, accesorii, orice fel de reparatii, urgente, red.: 10%; ☎0726.167.337

86. **EXECUTAM SI REPARAM ACOPERISURI DULGHERIE + ASTEREALA, JGHEABURI + BURLANE; ☎0733.354.625**

87. **EXECUTAM SI REPARAM ACOPERISURI, DULGHERIE, REPARATII ASTEREALA SI ALTE REPARATII ACOPERISURI ☎0731.565.883**

88. **EXECUTAM** zugraveli, montam gips carton, parchet laminat, gresie, faianta, case la rosu; ☎0742.528.815

89. **FIRMA** de curatenie executam lucrari de buna calitate, preturi negociabile, rugam seriozitate; ☎0763.683.685

90. **FIRMA** Ertep Construct Nicolae Petre, dulgheri- 6 persoane, zidari- 6 persoane, zugravi- 6 persoane; ☎0734.794.777/ 0766.407.825

91. **FORAJE** pana la 400 m cu utilaje performante; ☎0722.222.049

92. **FOREZ** puturi de mica si mare adancime, denisipari pe tuburi beton si pvc. Pret avantajos, calitate. ☎0785.331.094

93. **HERLITZ Struktur construieste locuinte din caramida pe parter, compuse din 2 dormitoare, baie, living si bucatarie, 100 mp construiti, 350 mp teren singure curte, cu predare la cheie, bransate la curent si gaze. Pret 50.000 euro. Pretul se va achita pe faze de lucrari. Zona de acoperire: Ilfov (Domnesti, Clinceni, Bragadiru, vecinatati apropiate). Contact: ☎0747.285.818**

94. **HIDROIZOLATII termoizolatii terase bloc, subsoluri, demisoluri. Zugravim scari bloc, montam gresie si faianta; ☎0761.330.798/ 0729.907.812**

95. **HIDROIZOLATII, executam lucrari izolati isi hidroizolatii terase, balcoane, piscine etc, ☎0762.176.938**

96. **INSTALATII sanitare, zugraveli, tencuieli, faianta, gresie, execut; ☎0731.961.560/ 0762.277.762**

97. **INSTALATOR accesibil autorizat, apometre 130 L, aragazuri 80 L, carifere 100 L, robineti 30 L, baterii 60 L, wc + bazin 100 L, centrale termice, senzori gaze; ☎0766.257.867**

98. **IZOLATII hidroizolat. Particular execut izolatii polistiren 35/40lei mp, decorativa 20_23 cu schela si transport inclus hidroizolatii, gleturi tencuieli gresie faianta zugraveli reparatii exclus antrepenori pt primarii neg.; ☎0766.252.191/ 0758.421.835 bitineanuvalentin@yahoo.com**

99. **MESERIAS** execut apartamente, case, constructii case, garduri etc; ☎0785.827.467

100. **MESTER** batran, civilizat, execut: reparatii acoperisuri orice tip, confectionat jgheaburi si burlane, dulgherie, vopsitorii tabla, pervaze din tabla etc. Revizii acoperisuri; ☎0768.900.684

101. **MONTAJE** usi interior simple - 50 L/buc., metalice - 120 L/buc., parchet laminat, mobila. Constantin tamplarul; ☎0736.590.172/ 0767.180.306

102. **MONTEZ,** raschetez, paluxez toate tipurile de parchet clasic - laminat si dusumele, la preturi accesibile; ☎0745.858.495/ 0733.764.503

103. **PARCHETAR** experienta 25 ani, montez parchet laminat - clasic, raschetez, lacuiesc. Reparatii parchet, sfaturi cumparare, transport; ☎0762.271.242

104. **PARCHETAR** maestru execut reconditonat, raschetat, montat toate operatiile; ☎0724.868.143

105. **PARCHETAR** montez raschetez paluxez, masina cu aspirator, preturi minime; ☎0724.608.136

106. **PARCHETAR** raschetez, reconditionez, paluxez dusumele, tot ce e din lemn masiv; ☎0724.868.143

107. **PARCHETAR,** raschetat parchet, montat parchet, parchetar- raschetat, reconditionat parchet clasic, raschetat parchet exotic, laminat, parchet stratificat. Timp de executie scurt, pret mic, masini profesionale, **12 L/mp;** ☎0743.457.184/ 0722.773.366 bia_glinschi@yahoo.com http://www.parchetar-montat-raschetat.ro

108. **PARTICULAR** execut ap. zugraveli, faianta - gresie, polistiren, parchet, rog seriozitate; ☎0769.156.924

109. **PROIECTARE** si executie, instalatie gaze, electrice, termice, lucrari de constructii imobile de la zero; ☎0721.152.872

110. **SCULPTOR profesionist, P.F.A. (persoana fizica autorizata), execut lucrari sculptura in lemn si restaurari mobila, arta; ☎0771.649.149**

111. **SOBAR** specialist execut sobe, seminee, reparatii, scuturat cosuri; ☎021.221.66.99/ 0745.991.298

112. SUNTEM o echipa fete si baieti care oferim servicii de curatenie dupa constructor si spalari cu monidiscul, orice fel de pardoseala si mocheta. Oferim aparatura si solutii profesionale, rezonabil; ☎0752.549.233/ 0785.054.003

113. TAMPLAR bun repar usi, geamuri, broaste, yale, mobila, mutari mobila, montez lambriuri, usi, mobila, parchet etc; ☎0737.174.755/ 0746.893.026

114. TENCUIELI 1o L/ mp, glet - 6 L/ mp, lavabil - 4 L, faianta, gresie - 20 L/ mp, rigips - 15 L/ mp, ap. zugravit: 1.000 €; ☎0785.378.750

115. TERMOPANE Germania, la pret de fabrica, montaj si transport gratuit; ☎0762.152.130/ 0721.511.311

116. TERMOPANE Rehau la pret de producator, jaluzele, rulouri plase insecte pe balamale, rulou, montaj gratuit; ☎0727.881.274/ 0722.583.314/ 0765.815.592

117. TERMOPANE Rehau, Salamander - Germania, Aluplast si Ramplast de la 30 €/mp. Rulouri exterioare din aluminiu de la 38 €/mp, tamplarie aluminiu - usi glisante 80 - 100 €/mp, jaluzele verticale de la 6 €/mp, jaluzele orizontale de la 15 €/mp, rolete interior 15 €/mp, plase insecte 10 €/bucata, glafuri interioare/exterioare 10 €/m. Azi masuram, maine montam. Cautam colaboratori in constructii, imobiliare, arhitectura. ☎0766.332.447/ 0724.678.252/ 021.434.42.80 office@designperfect.ro/ perfect.design4u@yahoo.com www.designperfect.ro

118. **ZIDAR,** zugrav, execut zidarie, tencuiala, rigips, glet, zugraveli, parchet gresie, faianta, sape, polistiren, decorativa, acoperis tabla, etc la cele mai bune preturi, ☎0767.533.393

119. **ZUGRAV** - zidar execut lucrari, gresie, rigips, zugraveli, gleturi, tapet, tencuieli, zidarii, glafuri, vopsitorii etc. Rog seriozitate; ☎0773.393.845

120. **ZUGRAV** cu experienta execut amenajari interioare la preturi avantajoase, asigur calitate, seriozitate; ☎0723.054.182

121. **ZUGRAV** execut zugraveli, glet, gresie, faianta, parchet, polistiren, reparatii glafuri; ☎0799.666.402

122. **ZUGRAV** execut: gresie, faianta, rigips, zugraveli, tapet, parchet, etc., cer si ofer seriozitate, Ciprian; ☎0760.715.746/ 0721.497.108

123. **ZUGRAV** particular, ieftin, sunati la tel. ☎0733.768.286

124. **ZUGRAV** profesionist, glafuri, gleturi, vinarom, vopsitori polistiren, Dom Danut; ☎0701.046.615

125. **ZUGRAV,** zugravim apartamente - 900 L, faianta, gresie - 20 L/ mp, tencuieli, glet, lavabil; ☎0723.250.546

126. **ZUGRAVELI** faianta, rigips, zidarii, meserias serios executa, fara intermediari; ☎0763.419.115

127. **ZUGRAVELI** tencuieli, gleturi, placari polistiren, montez gresie, faianta, amenajari interioare, exteioare calitate, preturi mici; ☎0764.113.446

128. ZUGRAVELI, igienizari, vopsitorii, izolatii, polistiren, rigips, parchet, faianta, renovari apartamente, case, birouri, scari de bloc; ☎0732.044.445

129. ZUGRAVESC apartamente, case, fatade case, polistiren, gresie, faianta, particular el., ☎0762.565.287

130. **ZUGRAVI in etate renovam apartamente de la A-Z inclusiv structurat, fatade vile; ☎0722.529.094/ 0768.476.720**

2 Reparaţii, service

PRESTĂRI SERVICII

1. **ABONAMENT** acasa reparatii calculatoare, reparatii laptopuri, instalare Windows XP/7/8/10, reparatii monitoare LCD, programe, deviruseare, resetare bios, recuperare date, probleme internet, wireless, configurare router. Dp. gratis, **50 L;** ☎0726.054.690/ 031.424.43.93 pyanystul@yahoo.com http://www.reparatii-calculatoare.16mb.com

2. **ACASA** la dvs, reparam: televizoare cu tub si LCD, monitoare, DVD-playere, calculatoare, laptopuri, sisteme audio, reinstalari Windows, devirusari etc. Deplasarea si constatarea gratuita.Garantie sase luni; ☎0721.521.536/ 0764.721.427 reparatiladomiciliu@ymail.com http://reparatii-electroniceacasa.blogspot.ro

3. **AER** conditionat instalare, reamplasari, reparatii, incarcari freon orice tip de aparat; ☎0765.904.309/ 0737.242.646

4. **AER** conditionat montaj, echipe calificate, serioase si responsabile, efectuam lucrari de: montare, demontare, reincarcari freon curatare filtre polen, revizii, igienizari, preturi fara concurenta, program non stop; ☎0737.609.609 contact@montaj-aerconditionat-bucuresti.ro www.montaj-aerconditionat-bucuresti.ro

5. **AER** conditionat montaj, echipe calificate, serioase si responsabile, efectuam lucrari de: montare, demontare, reincarcari freon curatare filtre polen, revizii, igienizari, preturi fara concurenta, program non stop; ☎0737.609.609 contact@montaj-aerconditionat-bucuresti.ro www.montaj-aerconditionat-bucuresti.ro

6. **AER** conditionat, aragazuri, frigidere, masini de spalat, reparatii- montaj; ☎0722.796.411/ 021.334.79.72

7. **AER** conditionat, igienizari, montaj, reamplasari, freon, reparatii frigidere, dozatoare, vitrina, camere frigorifice, ieftin, garantie, urgent; ☎0746.564.640

8. **AER** conditionat, montari, demontari, service, la preturi avantajoase; ☎0724.240.274

9. **AER** conditionat. Vanzari, montaj, service aer conditionat pentru orice marca, service si garantie, acum si in Bucuresti,Montaje in maxim 12 ore de la solicitare; ☎0766.242.301/ 0799.835.921 val_clima@yahoo.com www.valclima.wgz.ro

10. **ANTENE satelit, televizoare, electronice - montez, repar, vand tv color. Garantie; ☎0760.174.051**

Primim anunţuri şi la...

Agenţii de Publicitate
- 1St KLASS INTERNATIONAL - **Calea 13 Septembrie nr. 126, bl. P34,** tel: 021.411.75.67
- ADPLANER STUDIO - **Şos. Mihai Bravu nr. 196, bl. 200, sc. A,** tel: 0732.971.632
- AGER PRESS - **Str. Ion Câmpineanu nr. 22,** tel: 0729.158.923
- ATOM FISH - **Calea Rahovei nr. 328, bl. 57A, ap. 1,** tel: 0766.768.208, 0733.368.509
- BAESU - **Şos. Olteniţei nr. 222, bl. 7, parter,** tel: 0758.089.600
- BELVEDERE - **Calea Crângaşi nr. 87,** tel: 021.220.26.65
- BONENI - **Şos. Pantelimon nr. 260, bl. 46, ap. 136,** tel: 021.255.08.02
- CARMADO MEDIA - **Str. Matei Voievod nr. 103-113, bl. O3, ap. 115,** tel: 031.808.53.15
- CORE ADVERTISING - **Str. Ştirbei Vodă nr. 119,** tel: 021.637.37.36
- DAN PREST - **Bd. 1 Decembrie 1918, nr. 50,** tel: 0744.207.261
- EFECT COM - **Bd. Ferdinand nr. 103, sector 2,** tel: 0724.095.563
- GROUP MEDIA - **P-ţa. Presei Libere, Corp B2, et. 3, cam. 335,** tel/fax: 021.311.60.25
- GRUPUL DE PRESĂ ROMÂN - **Bd. Dimitrie Cantemir nr. 21, bl. 4, ap. 4,** tel: 021.330.80.91
- INDICATIV MEDIA - **Str. Ing. N. Teodorescu nr. 41,** tel: 021.311.69.80
- MAXIM - **Bd. Carol I nr. 66,** tel/fax: 021.314.52.10; 021.314.52.01; 021.314.52.02
- MEDIAPRESS - **Bd. D. Cantemir nr. 16, bl. 6, sc. C, ap. 69,** tel: 021.336.79.00
- METROPOLITAN MAXPRESS - **Str. Madona Dudu, bl. 8, parter, cam. 6, Craiova,** tel: 0768.441.133
- NAFI - **Şos. Olteniţei nr. 208,** tel: 021.332.06.10
- PAPER GANET - **Str. Braşov nr. 21-23,** tel: 021.746.57.62
- SAX ACTIV - **Str. Braşov nr. 21,** tel: 021.745.46.10
- STANCANA - **Şos. Giurgiului 117, bl. 4,** tel: 0731.307.153
- STANDARD MEDIA - **Aleea Dobrina nr. 2, bl. 49, ap. 4,** tel/fax: 021.255.53.44
- START MEDIA - **Casa Presei Libere nr. 1, corp C2,** tel: 021.317.98.00

Oficii Poştale Bucureşti
- OFICIUL POŞTAL nr. **1 - Str. Matei Millo 10-12,** tel: 021.313.74.59
- OFICIUL POŞTAL nr. **2 - Bd. Ion Mihalache 79,** tel: 021.222.67.27
- OFICIUL POŞTAL nr. **3 - Şos. Pantelimon 255,** tel: 021.255.31.40
- OFICIUL POŞTAL nr. **4 - Bd. Unirii nr. 47,** tel: 021.323.29.81
- OFICIUL POŞTAL nr. **5 - Bd. Libertăţii nr. 1,** tel: 021.336.45.03
- OFICIUL POŞTAL nr. **6 - Calea Văcăreşti 203,** tel: 021.330.33.01
- OFICIUL POŞTAL nr. **7 - Şos. Giurgiului 119,** tel: 021.450.13.67
- OFICIUL POŞTAL nr. **8 - Şos. Berceni 35,** tel: 021.334.34.14
- OFICIUL POŞTAL nr. **9 - Str. Viitorului nr. 70,** tel: 021.210.53.80
- OFICIUL POŞTAL nr. **10 - Şos. Ştefan cel Mare 228,** tel: 021.619.31.39
- OFICIUL POŞTAL nr. **11 - Şos. Colentina 81,** tel: 021.240.31.40
- OFICIUL POŞTAL nr. **12 - Bd. Gării de Nord 6-8,** tel: 021.318.21.90
- OFICIUL POŞTAL nr. **13 - Şos. Ştefan cel Mare 2,** tel: 021.210.10.96
- OFICIUL POŞTAL nr. **15 - Bd. Regina Elisabeta nr. 23,** tel: 021.315.90.30
- OFICIUL POŞTAL nr. **16 - Bd. Iuliu Maniu 78-98,** tel: 021.430.22.77
- OFICIUL POŞTAL nr. **17 - Calea Giuleşti 119,** tel: 021.221.43.62
- OFICIUL POŞTAL nr. **18 - Str. Horia Măcelariu 1-3,** tel: 021.232.27.42
- OFICIUL POŞTAL nr. **19 - Bd. Camil Ressu nr. 41,** tel: 021.348.11.85
- OFICIUL POŞTAL nr. **20 - Cal. Călăraşilor 137,** tel: 021.323.29.95
- OFICIUL POŞTAL nr. **23 - Str. Romancierilor 1,** tel: 021.745.38.17
- OFICIUL POŞTAL nr. **24 - Şos. Pantelimon 352,** tel: 021.255.59.50
- OFICIUL POŞTAL nr. **25 - Piaţa Montreal nr. 10,** tel: 021.318.21.79
- OFICIUL POŞTAL nr. **26 - Str. Pajurei 13,** tel: 021.667.11.08
- OFICIUL POŞTAL nr. **27 - Str. Valea Ursului nr. 1,** tel: 021.430.22.58
- OFICIUL POŞTAL nr. **29 - Bd. 1 Decembrie 1918 - 21,** tel: 021.345.27.85
- OFICIUL POŞTAL nr. **30 - Str. Mihail Ivanovici Glinka 7,** tel: 021.230.10.85
- OFICIUL POŞTAL nr. **32 - Bd. Ion Mihalache 341,** tel: 021.222.32.70
- OFICIUL POŞTAL nr. **33 - Casa Presei Libere 1,** tel: 021.318.21.81
- OFICIUL POŞTAL nr. **35 - Str. Zării nr. 10,** tel: 021.311.17.62
- OFICIUL POŞTAL nr. **38 - Str. Teiul Doamnei 19,** tel: 021.243.07.70
- OFICIUL POŞTAL nr. **39 - Şos. Iancului 3-5,** tel: 021.653.24.41
- OFICIUL POŞTAL nr. **41 - Str. Barbu Vlădoianu 2,** tel: 021.222.41.54
- OFICIUL POŞTAL nr. **42 - Bd. Libertăţii 6,** tel: 021.337.30.41
- OFICIUL POŞTAL nr. **44 - Bd. Gheorghe Şincai 2-4,** tel: 021.330.00.25
- OFICIUL POŞTAL nr. **46 - Bd. Unirii nr. 37,** tel: 021.408.36.46
- OFICIUL POŞTAL nr. **49 - Bd. Basarabia 57,** tel: 021.340.01.92
- OFICIUL POŞTAL nr. **51 - Str. Mărgeanului 12,** tel: 021.776.54.51
- OFICIUL POŞTAL nr. **52 - Str. Nicolae Caramfil 52-54,** tel: 021.232.93.15
- OFICIUL POŞTAL nr. **56 - Calea Crângaşi 23,** tel: 021.637.25.78
- OFICIUL POŞTAL nr. **57 - Str. Baba Novac 26,** tel: 021.340.24.60
- OFICIUL POŞTAL nr. **60 - Str. Baraju Sadului-Complex 9,** tel: 021.340.29.75
- OFICIUL POŞTAL nr. **61 - Şos. Olteniţei 188,** tel: 021.332.46.44
- OFICIUL POŞTAL nr. **62 - P-ţa M. Kogălniceanu 1-3,** tel: 021.315.69.86
- OFICIUL POŞTAL nr. **63 - Calea Dorobanţi 152,** tel: 021.314.34.00
- OFICIUL POŞTAL nr. **66 - Str. C-tin Titel Petrescu 3,** tel: 021.413.96.69
- OFICIUL POŞTAL nr. **67 - Str. Virgiliu 39,** tel: 021.637.31.05
- OFICIUL POŞTAL nr. **68 - Bd. Bucureşti Noi 64,** tel: 021.667.35.95
- OFICIUL POŞTAL nr. **69 - Str. Bârca nr. 14,** tel: 021.425.59.29
- OFICIUL POŞTAL nr. **71 - Str. Popa Nicolae 52-54,** tel: 021.240.05.00
- OFICIUL POŞTAL nr. **72 - Bd. 1 Decembrie 1918 nr. 58,** tel: 021.345.33.35
- OFICIUL POŞTAL nr. **74 - Str. Valea Argeşului 2,** tel: 021.444.04.32
- OFICIUL POŞTAL nr. **75 - Str. Lacul Bucura 2,** tel: 021.450.29.43
- OFICIUL POŞTAL nr. **76 - Str. Valea Cascadelor 2-4,** tel: 021.434.89.02
- OFICIUL POŞTAL nr. **77 - Şos. Mihai Bravu 380-382,** tel: 021.323.63.55
- OFICIUL POŞTAL nr. **78 - Splaiul Independenţei nr. 290;** tel: 021.318.21.92
- OFICIUL POŞTAL nr. **82 - Str. Al. Obregia 9,** tel: 021.461.07.07
- OFICIUL POŞTAL nr. **84 - Splaiul Independenţei nr. 319;** tel: 021.314.50.46
- OFICIUL POŞTAL nr. **86 - Şos. Chitila nr. 102;** tel: 021.667.01.54

Oficii Poştale din Sectorul Ilfov

● 1 DECEMBRIE ● AFUMAŢI ● BALOTEŞTI ● BRAGADIRU ● BRĂNEŞTI ● BUFTEA ● CERNICA ● CHIAJNA ● CHITILA ● CIOLPANI ● CIOROGÂRLA ● CLINCENI ● CORNETU ● DOMNEŞTI ● GHERMĂNEŞTI ● GLINA ● JILAVA ● MĂGURELE ● MICŞUNEŞTI MOARĂ ● MOGOŞOAIA ● OTOPENI ● PANTELIMON ● PERIŞ ● POPEŞTI-LEORDENI ● TUNARI ● VIDRA ● VOLUNTARI

Oficii Poştale din ţară
- **BRAŞOV** .- Oficiul Poştal nr. 1, ... **Str. N. Iorga nr. 1**
- **CONSTANŢA** - Oficiul Poştal nr. 4, ... **Str. Corbului nr. 3;**
  .- Oficiul Poştal nr. 7, ... **Str. Soveja nr. 39**
- **CRAIOVA** .- Oficiul Poştal nr. 1, ... **Str. Unirii nr. 54;**
  .- Oficiul Poştal nr. 4, ... **Calea Bucureşti nr. 46**
- **GIURGIU** .- Oficiul Poştal nr. 1, ... **Str. Mircea cel Bătrân nr. 18;**
  .- Oficiul Poştal nr. 2, ... **Şos. Bucureşti Bl. 205;**
  .- Oficiul Poştal nr. 3, ... **Aleea CFR nr. 10;**
  .- Oficiul Bolintin Vale, ... **Str. Republicii 5A;**
  .- Oficiul Calugăreni, ... **Comuna Călugăreni;**
  .- Oficiul Crevedia Mare, ... **Comuna Crevedia Mare;**
  .- Oficiul Ghimpaţi, ... **Comuna Ghimpaţi;**
  .- Oficiul Hotarele, ... **Comuna Hotarele;**
  .- Oficiul Izvoarele, ... **Comuna Izvoarele;**
  .- Oficiul Mihăileşti, ... **Calea Bucureşti 70;**
  .- Oficiul Roata de Jos, ... **Comuna Roata de Jos;**
- **IAŞI** .- Oficiul Poştal nr. 1, ... **Str. Cuza Vodă nr. 3;**
  .- Oficiul Poştal nr. 8, ... **Str. Costache Negri nr. 64**
  .- Oficiul Poştal nr. 1, ... **Piata Victoriei nr. 8;**
  .- Oficiul Poştal nr. 3, ... **Sos. Nordului nr. 2;**
  .- Oficiul Poştal nr. 6, ... **Str. Postei nr. 75;**
- **PLOIEŞTI** .- Oficiul Poştal nr. 7, ... **Str. Erou M. Moldoveanu nr. 6;**
  .- Oficiul Poştal nr. 10, ... **Bd. Republicii nr. 102;**
  .- Oficiul Poştal nr. 11, ... **Aleea Chimiei nr. 6;**
  .- Oficiul Poştal nr. 12, ... **Str. Malu Roşu, nr. 101;**
  .- Oficiul Poştal nr. 13, ... **Bd. Bucuresti nr. 24;**
  .- Oficiul Poştal nr. 14, ... **P-ta 1 Decembrie 1918 nr. 2**
- **TIMIŞOARA** .- Oficiul Poştal nr. 1, ... **B-dul Revoluţiei nr. 2**

PRESTĂRI SERVICII

11. **AUTORIZAT** reparatii montaje, revizii centrale termice, instanturi, ACM, cuptoare, grilluri, sobe gaz, instalatii sanitare, termice, electrice, gaz, non stop; ☎0730.530.335

12. **AUTORIZAT,** asigur reparatii masini automate de spalat, deplasare gratuita, garantie reparatii. Aer conditionat- curatare si igienizare. Seriozitate. Urgente; ☎0729.374.669/ 0761.290.233

13. **CALCULATOARE** absolut orice problema, laptopuri, depanez, (re)instalez, la domiciliul dvs. inclusiv si in weekend; ☎0723.984.654/ 0768.790.654

14. **CALCULATOARE,** configurari sisteme, devirusare, instalare Windows, montaje componente, consultanta, deplasare client; ☎0762.905.791

15. **CALCULATOARE,** repar, devirusez, instalez, Windows, antivirus, drivere, router, programe, jocuri, componente pe loc. Rezolv rapid orice problema a calculatorului; ☎0765.476.970/ 0724.952.199 marius_viloria@yahoo.com

16. **DEPANEZ frigidere si congelatoare, inclusiv sambata si duminica; ☎021.425.87.56/ 0744.517.905**

17. **ELECTRICIAN** autorizat vin imediat, montez, repar tablouri, prize, lumina, lustre, circuite defecte, seriozitate, promptitudine; ☎0762.356.999

18. **ELECTRICIAN,** rezolv orice problema electrica, intreruperi, scurturi, montez tablouri electrice, prize, intrerupatoare, lumini, rezolv orice defect electric; ☎0765.476.970/ 0724.952.199 marius_viloria@yahoo.com

19. **FRIGIDERE** casnice si comerciale, congelatoare, aer conditionat, conv., garantie, sambata, duminica; ☎0722.565.401/ 0728.247.631/ 021.232.86.60

20. **FRIGIDERE, reparatii frigidere, combine frigorifice, congelatoare. Interventii rapide. Calitate, garantie, piese originale. Inclusiv sambata, duminica; ☎021.420.36.48/ 0729.473.587/ 0762.988.567**

21. **FRIGOTEHNIST,** reparatii frigidere, combine, lazi, dozatoare, congelatoare; ☎0764.562.524

22. **INSTALATOR - interventii reparatii tevi sparte, montez robineti, baterii, masini de spalat, modificari tevi, desfundari- scurgeri; ☎0724.000.475**

23. **INSTALATOR** accesibil, autorizat instalatii gaze, apometre 130 L, aragazuri 80 L, centrale termice, calorifere 100 L, robineti 25 L, baterii 50 L, wc+ bazin 100 L; ☎0720.992.196

24. **INSTALATOR** amabil execut orice fel de lucrare. Preturi avantajoase. Disponibil si duminica; ☎0724.964.347/ 0769.166.692

25. **INSTALATOR** autorizat montez si repar masini, aragaze vechi, deplasare gratuita; ☎0727.515.331

26. **MASINI** automate de spalat, acum asigur deplasare gratuita, garantie reparatii. Curatare - igienizare aer conditionat. Seriozitate, urgente; ☎0729.374.669/ 0761.290.233

27. **MASINI** automate de spalat, aragazuri, frigidere, ac, electrocasnice, electronice, tv, electrice orice tip, repar, instalez, programez, resetez; ☎0727.279.319/ 021.444.14.17

28. **REPAR** masini spalat Ariston, Whirlpool, Ardo, etc., garantie; ☎0767.177.665/ 0722.327.483

29. **REPARATII** frigidere si masini de spalat, instalatii sanitare, deplasare si constatare gratuita la domiciliu, rapid. Seriozitate, garantie, rapiditate; ☎0724.330.228/ 0720.102.490

30. **REPARATII** frigidere, congelatoare, combine frigorifice, masini spalat, reducere pensionari; ☎0723.225.841

31. **REPARATII** televizoare la domiciliul clientului, orice marca, deplasare si constatare gratuite, Bucuresti si Ilfov; ☎0764.580.541

32. **REPARATII** televizoare orice model LCD, LED, CRT la domiciliul clientului. Garantie, profesionalism; ☎0732.771.560/ 0765.980.226

33. **REPARATII** televizoare, cumparam tv defecte, Bucuresti si Ilfov; ☎0734.641.198

34. **TAMPLAR lemn montam-demontam usi interior, reconditionam, restauram mobila, mobilier si tamplarie veche, reparam rulouri lemn, schimbam chinga si lamele rupte, confectionam mobilier pal- melaminat. Tel. Cristi Oanta/ Georgeta; ☎0727.325.374/ 0726.575.867**

35. **TAPITER** execut reparatii de canapele, fotolii, scaune, capitonaj, huse si umbrele la domiciliul clientului, firme; ☎0745.989.296

3 Transport, mutări

PRESTĂRI SERVICII

1. ABANDONATI cautarile la transport cu dube-camioane transport pianine, piane, aparate cafea seifuri transport marfa, mobila, diverse ob. cu personal la cerere pt. incarcare, descarcare masinile sunt dotate cu lift hidraulic; ☎0724.500.100 comenzi@echipademutari.ro www.echipademutari.ro

2. ABANDONATI cautarile pentru transport mobila, bagaje, diverse. La cerere asiguram manipulare. Preturi 50-100 Lei; ☎0764.010.436

3. ABANDONATI cautarile pentru transport mobila, bagaje, mutari, relocari. Program non-stop. Preturi 50-120 L, 50 L; ☎0737.181.129

4. ABANDONATI cautarile transport ieftin pretul incepand de la 50 lei cursa, mutari ap. 1/5 cam. sedii firme, birouri, bagaje, plante. Evacuam din apartamente moloz, tocarie, mobilier uzat. Cu personal incarcare-descarcare, non/stop, 50 L; ☎0724.755.850 auto.transport24h@yahoo.com

5. ABANDONATI cautarile, evacuam moloz, mobila de aruncat, geamuri, tocarie veche pamant, crengi, asigur personal incarcare, descarcare transport la groapa de gunoi, prog. non stop, aduc la comanda: nisip, pietris, margaritar, ☎0784.703.703 comenzi@transportmoloz.ro www.transportmoloz.ro

6. ABANDONATI cautarile. Transport-mutari de mobila si alte marfuri. Mutari apartamente, garsoniere, sedii firma bagaje debarasari mobila, baruri cu dube de 3,5t cu diferite volume, cu personal la cerere pt. incarcare, 1 L; ☎0764.166.166 comenzi@transportorice.ro www.transportorice.ro

7. ABANDONATI grijile transport zi de zi cu dube- camion, mobilier din ap. 1, 2, 3, 4 cam. transport bagaje, electrocasnice materiale. Evacuam din apartamente moloz, tocarie mobila veche, cu personal pt. incarcare, descarcare, 50 L; ☎0755.276.968 comenzi@efectueztransport.ro www.efectueztransport.ro

8. ABILITATE 100% transport marfa 3,5 t, duba, ieftin si rapid; ☎0760.863.821/ 0732.983.169/ 0723.153.015

9. ABILITATE 24h/24h pt transport cu dube si camioane cu volum intre 12 si 24 mc la pret de criza mobila, pianine, marfa, utilaje grele, electrocasnice, diverse obiecte, asigur personal specializat pt. demontare, montare, 1 L; ☎0753.070.070 comenzi@transport-orice-bucuresti.ro www.transport-orice-bucuresti.ro

10. ABILITATE 24h/24h pt transport marfa sau transport mobila in regim de taxi in Bucuresti, astfel in maxim 60 minute de la primirea solicitarii, va punem la dispozitie dube de 3,5t cu personalul aferent, sunati, prog. non stop, 100 L; ☎0786.559.977 comenzi@transportbagaje.ro www.transportbagaje.ro

11. ABILITATE 24h/24h, transport ieftin in Bucuresi si in tara. Mutari ap.1/5 cam. sedii firme, birouri, bagaje, electrocasnice, plante. Evacuam moloz la saci, tocaraie, mobilier vechi. Asigur personal incarcare/descarcare, non stop, 50 L; ☎0766.516.330 urgenttransport@yahoo.com

12. ABILITATE acces transport non/stop. Mutari ap.1/5 cam. sedii firme, mobila, bagaje, plante. Debarasari moloz, mobilier uzat, tocarie, reziduuri renovari. Asigur personal incarcare-desarcare, tamplari pentru demontare/montare. 1 L; ☎0728.597.819 transport_prompt@yahoo.com

13. ACCES acum transport marfa mobila, obiecte fragile piane, pianine diverse, asigur personal calificat pt. incarcarea, descarcarea, demontarea, montarea mobilei, sunati si va mutam la pret de criza pana la ultima valiza, 1 L; ☎0785.640.640 comenzi@activitatetransport.ro www.activitatetransport.ro

14. **ACCES** in orice zona evacuam moloz, mobila din apartamentul dvs. transport moloz in saci si ferestre tocarie, obiecte sanitare linoleum parchet, mobila veche, pamant, deseuri din urma amenajarilor, sunati program non stop; ☎0786.999.444 comenzi@evacuaremoloz.ro www.evacuaremoloz.ro

15. **ACUM** transport marfa, mutari mobilier in Bucuresti si tara, Iveco 24 mc, neg.; ☎0722.890.601

16. **ASIGUR** transport mobila, marfa, mutari mobilier, bagaje, colete, moloz, debarasari, mobila veche, intern - extern; ☎0722.936.566

17. ASIGURAM transport de mobilier cu auto cu prelata pentru firme si persoane fizice, cu personal calificat. Iulia Bucur; ☎0720.287.821/ 0762.676.751

18. AVEM masini libere pt. transport de marfa, mutari profesionale de locuinte, sedii firma si birouri, transport materiale de constructii, utilaje diverse obiecte, oferim servicii de calitate, siguranta, seriozitate, prog. nonstop 1 L; ☎0721.433.846 transport_ieftin_bucuresti@yahoo.com www.transport-ieftin-bucuresti.ro

19. AVEM masini libere pt. transport la preturi minime in Bucuresti si in tara cu autoutilitare (dube + camioane) diferit tonaj si volum, mobila, marfuri diverse, materiale, bagaje, electrocasnice, colete, evacuam moloz, 1 L; ☎0722.228.149 comenzi@transport-ieftin.ro www.transport-ieftin.ro

20. DEBARASAM mobilier vechi din apartamente, tocarie veche, cu auto cu prelata, moloz din renovari. Avem personal calificat, Iulia Bucur; ☎0720.287.821/ 0762.676.751

21. **DORITI** sa va mutati astazi si va faceti griji ca nu veti gasi masina.Sunati si va ajutam noi, transportam marfa, mobila obiecte fragile in Bucuresti si in tara la pret mic de criza, sunati si in maxim o ora suntem la dvs., **1 L;** ☎0766.291.575 contact@mutaririapide.ro www.mutaririapide.ro

22. ECHIPA de 4 baieti, va ajutam la manipularea, demontarea, ambalarea sau debarasarea mobilierului dv. cu auto cu prelata, Iulia Bucur; ☎0720.287.821/ 0762.676.751

23. **INCHIRIEZ** Mercedes Sprinter Benz 3.5 tone, in stare foarte buna de functionare, mai multe detalii la telefon. Doar pentru transporturi in Romania; **50 €;** ☎0722.334.330

24. **MUTARI** in toata tara cu dube 11-24 mc. La cerere asiguram manipulare, demontare mobilier, preturi mici; ☎0733.896.700

25. MUTARI mobilier cu auto cu prelata, auto de 5 t, din apartamente, sedii firme, asigur montare demontare, Iulia Bucur; ☎0720.287.821/ 0762.676.751

26. **MUTARI.** Firma mutari mobila, colete, moloz, in tara si Bucuresti. Program 24 din 24 ore sau inchiriez duba cu sofer; ☎0784.071.879

27. TRANSPORT Anglia. Transport persoane in Cehia, Slovacia, Germania, Belgia, Anglia. plecari marti, joi, sambata din Bucuresti. Bilete de avion pentru toate destinatile, 70 €; ☎0730.171.989/ 0799.991.020 exoticanglia@yahoo.com www.exoticworld.ro

28. TRANSPORT ieftin nisip, balast, paman veg., evacuare moloz, tocarie, mobila veche, demolari, preturi de criza; ☎0764.042.906

29. TRANSPORT marfa in Bucuresti si in tara, evacuam moloz, mobila veche, tocarie usi, personal incarcare, descarcare contra cost, program inclusiv in weekend, preturi foarte avantajoase, 50 L; ☎0761.021.127

30. TRANSPORT marfa mobila, obiecte fragile piane, pianine diverse, asigur personal calificat pt. incarcarea, descarcarea, demontarea, montarea mobilei, sunati si va mutam la pret de criza, pana la ultima valiza. Abandonati cautarile, 1 L; ☎0785.640.640 comenzi@activitatetransport.ro www.activitatetransport.ro

31. **TRANSPORT** marfa, mobila in tara si Bucuresti duba 3,5 T, Pejo Boxer, pret avantajos; ☎0762.277.763

TRANSPORT MARFA IN BUCURESTI SI IN TARA, EVACUAM MOLOZ, MOBILA VECHE, TOCARIE USI, PERSONAL INCARCARE, DESCARCARE CONTRA COST, PROGRAM INCLUSIV IN WEEKEND, PRETURI FOARTE AVANTAJOASE; ☎0799.656.018

32. **TRANSPORT** marfa, servicii de transport marfa si mobila in Bucuresti si toata tara detinem masini de 3.5 tone, 6 tone cu lift hidraulic, 22 tone prelata decopertabila, sunati pentru oferte. Oferim reduceri, **2 L;** ☎0727.244.420 office@transportmarfarutier.ro www.transportmarfarutier.ro

33. TRANSPORT mobila cu auto cu prelata, montat, demontat, lucram si in weekend, Iulia Bucur; ☎0720.287.821/ 0762.676.751

34. **TRANSPORT** mobila, marfa mutari si relocari de locuinte si companii pianine, asiguram personal la incarcare- descarcare, tamplarii pt. demontare-remontare, evacuam moloz, tocarie, linoleum, diverse obiecte **50 L;** ☎0740.535.555 contact@transport-moloz-bucuresti.ro

35. **TRANSPORT** moloz, marfa, mobila veche, asiguram oameni la incarcat, daca se cere; ☎0720.294.432

36. **TRANSPORT** zilnic Franta, Spania, Portugalia, Italia, Germania, Danemarca, Suedia, Anglia; ☎0733.394.394

37. **TRANSPORT.** Particular transport cu papuc/ duba/ carosata in Bucuresti tara. Pret de la 50 L papuc/75 duba/250 camionas. Luni sambata 8-22. Ex mobilierul, bagaje, nu deseuri. Cel mai bun pret din Bucuresti. Danie **50 L;** ☎0724.478.342 transportatorieftin@yahoo.com

4 Acte firmă, avocaţi, contabili

PRESTĂRI SERVICII

1. ABSOLUT accesibil gazduire sediu social in spatiu cladire,195E/An,350, E/2 Ani corespondenta inclusa, acte schimbare sediu social, infiintari firme, puncte de lucru, coduri caen, asociati, administratori, sediu, rapid si ieftin, 195 €; ☎0734.196.317 contact@srlconsult.ro www.srlconsult.ro

2. ACORDURI acte, infiintare firme, PFA, inteprinderi, puncte de lucru. Ofer sediu in toate sectoarele + Ilfov (ieftin- min. 400 L). Modific sediu, activitate, administratori, capital; suspendare, dizolvare, lichidare, radiere + operatiuni administratia financiara, cesiuni in 5 zile, etc., consultanta gratis; ☎0724.864.790/ 0766.408.676

3. AUTORIZATII Servicii contabilitate, infiintare firme, autorizatii necesare functionarii la preturi minime. ☎0727.963.937

4. AVOCAT acord asistenta, reprezentare divorturi, partaje, mosteniri, revendicari, cauze civile, penale, politie, parchet, comerciale, litigii m unca, consultanta, etc; ☎0744.485.831/ 0766.329.907/ 0724.821.144

5. **AVOCAT,** acord asistenta politie, parchet, instante, notariat, litigii imobiliare, divorturi, partaje, comerciale, legislatie, rutiera; ☎0720.008.910

6. **AVOCAT, acord consultanta, reprezentare, juridica, pe cauze penale (politie, parchet, instanta), divorturi, partaje, societati; ☎0722.756.572**

7. **AVOCATI** cu bogata experienta profesionala, acordam consultatii juridice si asiguram asistenta sau reprezentare in cauze complexe civile si penale, **200 L;** ☎0743.141.289/ 0724.093.188 avdrvvb@yahoo.ro

8. AVOCATI experienta, recuperare, daune, accidente, onorariu intocmire dosar 300 L si onorariu succes neg.; ☎0724.110.944

9. AVOCATI juristi, daca ai o problema de ordin juridico-economic si cauti un sprijin pentru rezolvarea ei sau doresti sa te consulti cu un profesionist, suna si stabileste o programare sau trimite email, KCS, ☎031.101.22.47 kcs.office@kontracost.ro www.kontracost.ro

10. CERTIFICATE energetice pentru cladiri si apartamente, audit energetic pentru cladiri si instalatii, preturi avantajoase incepand cu 90 L/bucata; ☎0721.863.792 consultana_invest@yahoo.com

11. CONSULTANTA juridica, recuperari creante, nu lasa datoriile debitorilor sa se prescrie pe motiv ca nu ai fonduri pentru taxe, onorarii, expertize. Actioneaza acum. Suna si stabileste o programare cu un consilier, K.C.S Consultanta ☎031.101.22.47 kcs.office@kontracost.ro www.kontracost.ro

12. CONTABIL expert ofer servicii complete contabilitate Revisal, samnatura digitala, bilant, preturi avantajoase, preturi de la 100 L; ☎0722.657.989/ 0767.269.480 euroexpertmng@gmail.com www.eucontabil.ro

13. CONTABIL, ofer servicii complete de contabilitate si salarizare, bilant, depunere declaratii, consultanta gratuita, relatia cu ANAF, refacere situatii contabile, ma deplasez la sediu, 150 L; ☎0745.133.530 drumecristianmihai@yahoo.com

14. CONTABILA expert, asigur contabilitate completa, balanta, bilant, personal, cenzorate asociatii de proprietari; ☎0722.373.534

15. CONTABILITATE, expert contabil, servicii contabile complete, declaratii lunare, bilant, salarizare, revisal, resurse umane, PFA, audit, consultanta si expertiza contabila, semnatura electronica, infiintari firme, 100 L; ☎0766.369.930/ 0766.369.750 activcontab@gmail.com

16. CONTABILITATE, firma de contabilitate ofera servicii complete de contabilitate pentru firme mici si mijlocii, resurse umane, semnatura electronica, Revisal, preturi avantajoase, 100 L; ☎0751.088.117/ 0726.663.377

17. **EVALUATOR** ANEVAR, raport evaluare case, terenuri, hale, spatii comerciale, pensiuni, hotel, apartamente; ☎0762.599.829

18. **EXPERT** contabil. Cabinet expert contabil Cristina Aldia v? ofer? servicii integrate de contabilitate, resurse umane si salarizare, expertiz? contabil?, consultant? financiar contabila si fiscal?, ☎0722.469.966 cristina.aldia@aldiaexpert.ro www.aldiaexpert.ro

19. **GRATUIT** ofer consultatii juridice personelor cu venituri reduse; ☎0724.492.063/ 0764.036.405

20. **XEROX** foarte ieftin 0,05 LEI A4,Printare alb negru 0.10 LEI A4. Promotie 30 de zile color printare si copie 0,50 lei a4, executam afise, pliante publicitare, scanare, laminari, carti de vizita, Bd. Kogalniceanu 21, GPS in site, ☎021.314.44.95 ubiprint@yahoo.com www.ubiprint.ro

5 Cursuri, meditaţii, traduceri

PRESTĂRI SERVICII

1. ACADEMIA Florone organizeaza cursuri acreditate, recunoscute international: coafor, frizer, manichiura: pedichiura: unghii false, cosmetica, masaj, make-up, ☎0763.606.638/ 0736.938.407

2. AGENT de paza 250 L, dispecer 400 L, tehnician sisteme dsvca 648 L. Diploma in trei zile de la examinare; ☎0720.576.615/ 0760.128.554

3. AGENTI de securitate curs de calificare in vederea obtinerii atestatului profesional si angajarii in domeniu. Rapid si avantajos (zona Cartier Berceni), ☎0728.309.675

4. CENTRUL de Meserii Bucuresti - cursuri autorizate orice meserie (frizerie, coafura, manichiura-pedichiura, bucatar, ospatar, macelar, constructor, sudor si stivuitorist ISCIR, cofetar patiser, agent securitate atestat, altele). Minim 300 L, sprijin angajare. Cautam colaboratori, comision motivant; ☎0751.855.929/ 0726.964.482/ 0763.247.477 cursuri_romania@yahoo.com

5. CURSURI acreditate de masaj, cosmetica si make-up cu/ fara bac autorizate ANC, recunoscute UE, profesori cu experienta, reducere 15% din taxa pentru cei inscrisi pana 30 iunie. Inscrie-te azi, 3 locuri ramase, 1.190 L; ☎031.438.27.17/ 0737.091.693 info@blueclass.ro www.blueclass.ro

6. **CURSURI** calificare 100 meserii: alimentatie, turism, constructii, auto, infrumusetare, SSM, PSI, ANRE, Certificate Ministerul Muncii; ☎0744.437.105/ 0784.238.728 www.fundatiaapt.ro

7. **CURSURI calificare, autorizate, recunoscute UE (3 in 1) frizer + coafor + manichiura + pedichiura, bonus initiere unghii false, 15 % reducere la inscrierile pana in 20 iulie 2016, plata in rate, apropiere metrou Gara de Nord; ☎0766.548.136/ 0734.808.583 www.corandistyle.ro**

8. **CURSURI** ISCIR, stivuitorist, fochist, macaragiu, masinist pod, operator GPL, imbuteliator, prelungire autorizatii; ☎0784.238.728/ 0744.437.105 www.fundatiaapt.ro

9. CURSURI make-up acreditate ANC si recunoscute international. Reducere 300 lei la plata integrala a cursului. Materiale si suport de curs din partea scolii pe perioada cursului. Incepem grupa noua,3 locuri ramase, 1.400 L; ☎0736.183.329/ 0736.183.329 atelieruldemachiaj@gmail.com

10. GERMANA zona Mihlache (1 Mai) copii, incepatori, admitere sc. germana; ☎0767.725.684

11. MATE, info, fizica intensiv, recuperari rapide, corijente, bac 2, admiteri. Formare metode rezolvare. Experienta; ☎0726.803.036/ 021.637.46.90

12. MATEMATICA bacalaureat, admitere facultate, evaluare nationala si la domiciliul elevului, profesoara cu experienta; ☎0726.403.342

13. MATEMATICA orice zona, profesor, sedinte individuale, rezultate rapide garantat, sigur, comod, eficient, profesor; ☎0771.127.678

14. MATEMATICA orice zona, profesor, sedinte individuale, succesul garantat, comod, eficient, sigur, experienta, profesor; ☎0754.916.860

15. MATEMATICA V-VIII, romana V-VIII, istorie V-XII, cl.le I-IV; ☎0721.655.916

16. MATEMATICA, examen bacalaureat, corigente. Pret convenabil si la domiciliul elevului; ☎0732.155.215

17. MATEMATICA, fizica, clasele I-XII (capacitate, bac, admitere fizica, medicina), 50 L/2 ore; ☎0769.390.864

18. MATEMATICA, limba romana, recuperarea materiei, examene, bacalaureat, admitere facultate, orice nivel, seriozitate; ☎0722.936.566/ 0722.199.039

19. MATEMATICA, profesor 48 ani, cl. V-XII. Rezultate decosebite, 16 ani meditatii: 10 ani admitere, liceu, 2013, 10 Bac 2012, nici un picat Bac, pret/ora, 20 L; ☎0730.434.041

20. MEDITATII italiana si romana pentru straini, P-ta Muncii la domiciliul meu sau al dvs., 60 L/ora; ☎0770.144.667

21. PROFESOARA de romana-engleza I-XII, intensiv corigente, evaluare nationala, bacalaureat, admitere performante, meditez domiciliul elev; ☎0745.271.605

22. PROFESOR de matematica, fost olimpic, meditez matematica orice nivel clasele V - XII; ☎0766.484.472/ 0726.691.421

6 Servicii diverse

PRESTĂRI SERVICII

1. **1 MAI,** Obor, Colentina, bun venit in lumea masajului. Aici poti da frau liber imaginatiei in compania mea, travestita profesionista in arta masajului. Non stop, numai pentru tine cele mai bun masaj; ☎0728.874.293/ 0765.018.213

2. **11 IUNIE,** Adina, 36 de ani, ofer servicii de masaj domnilor manierati in locatia mea in conditii de discretie si igiena, prosoape curate, foto reale, daca nu sunt eu in poze, platesc deranjul, 08.00-21.00, Nerva Traian, **200 L;** ☎0733.709.046/ 0765.869.290

3. **13 SEPTEMBRIE** acasa la mine intr-un cadru intim si un ambient deosebit ofer servicii de masaj general, rasfat, relax si sanatate. Nu ofer companie intima, **100 L;** ☎0761.256.889

4. **13 SEPTEMBRIE,** bruneta, reala 27 de ani, inalta, ofer servicii de masaj domnilor manierati in locatia mea in conditii de discretie si igiena, prosoape curate si aer conditionat, zona Prosper, **80 L;** ☎0784.716.441

5. **13 SEPTEMBRIE,** buna, sunt Anda, sunt noua pe site. Te invit la mine intr-o locatie de lux pentru un masaj de relaxare. Fara fite si fara graba. Rog si ofer seriozitate. Igiena garantata. Mai multe detalii la tel., **80 L;** ☎0764.009.638

6. **13 SEPTEMBRIE,** Prosper, buna, noua pe site, garantez pentru poze. Andrada, ofer masaj de calitate la domiciliul meu, igiena garantata, pentru mai multe detalii suna-ma, **80 L;** ☎0769.879.564

7. **ABANDONATI** cautarile si veniti la masaj de relaxare, cu uleiuri aromate. Vrei sa te destinzi putin, te astept sa te eliberezi de energiile negative si stres, acumulate de-a lungul zilei. Salon lux in vila, calitate, **120 L;** ☎0727.106.100/ 0785.333.303 blondymassage@yahoo.com www.blondy-massage.ro

8. **ABATE** drumul tau spre o relaxare placuta cu fete profesioniste in arta masajului. Vino sa te detasezi putin de problemele cotidiene, intr-un cadru discret si curat. Vila, lux, aromaterapie, uleiuri aromate, **120 L;** ☎0766.238.084/ 0728.702.675 massage.excess@yahoo.com www.excessmassage.ro

9. **ACASA** la mine in conditii lux invit domni manierati pt un masaj de relaxare si alte surprize, discretie, curatenie, aer conditionat, va astept cu placere, **100 L/30min;** ☎0768.482.705

10. **ACASA** la mine, Andra, 27 de ani, masaj terapeutic profesional de intretinere si relaxare. Poze reale. Mai multe detalii la tel. Zona Teiul Doamnei, aproape de Obor, **60 L;** ☎0754.750.173

11. **ACASA** la mine, Aura, noua in zona, masaj terapeutic profesional de intretinere si relaxare. Poze reale. Mai multe detalii la tel. Zona Teiul Doamnei, aproape de Obor, **60 L;** ☎0744.876.225

12. **ACASA** la mine, Ramona 29 de ani, noua in zona masaj terapeutic profesional de intretinere si relaxare, zona Obor, poze reale, **60 L;** ☎0763.290.407

13. **ACASA** la mine, zona Barbu Vacarescu, Floreasca, doamna prezentabila, educata, cu experienta, masaj de relaxare, servicii complete domnilor civilizati, manierati. Locuiesc singura. I speak English. Prog. 8-24, **100 L;** ☎0735.674.049

14. **ACASA** la mine. Larysa, 32 de ani, noua in zona, masaj terapeutic profesional de intretinere si relaxare. Poze reale. Mai multe detalii la tel. Zona Teiul Doamnei, aproape de Obor, **60 L;** ☎0768.388.401

15. **ACCEPTI** un moment de relaxare, doamna matura, 41 de ani, blonda apetisanta, ofer masaj terapeutic si de relaxare, mici surprize la domiciliul meu. Discretie, Se poate si la telefon. Laura, Poze reale, **100 L;** ☎0726.803.363

16. **ADA,** bruneta matura, inalta cu experienta ofer servicii de masaj domnilor manierati in conditii de igiena si discretie in locatia mea, pozele ma reprezinta 100%. Rog seriozitate, zona Dristor, 09.00-20.00 **200 L;** ☎0723.863.677

17. **ADE,** maseuza cu atestat, masaj terapeutic, cervical, lombar, reflexogen, detalii la telefon, zona Baba Novac, 50 L/ 30 de min., 100 L, **100 L;** ☎0736.682.267

18. **ADELINA,** 40 ani, roscata, 1,70 m, 68 kg, ac, bloc stradal, zona statuie, Salajan, ofer masaj de relaxare, totala domnilor cu bun simt, nu raspund nr. privat, sms sau beep, igiena, discretie, prog 9-24, poze reale, **60 L;** ☎0761.920.754

19. **ADEVARATE** clipe de relaxare, masaj cervical, terapeutic, masaj de relaxare si intretinere pe tot corpul. Doamna matura 46 de ani, atenta la dorintele dvs. va asteapta. Seriozitate maxima, **100 L;** ☎0720.780.627

20. **ADINA,** 22 de ani, masaj de relaxare si terapeutic, prin diferite tehnici ale masajului. Uleiuri aromatice si un ambient placut, poze reale, **200 L/ora;** ☎0761.851.457

21. **ADINA,** 32 de ani, bruneta titrata, cu experienta, o fire placuta, calma si rabdatoare, ofer masaj de relaxare si terapeutic in conditii de lux, Piata Alba Iulia, **200 L/ora;** ☎0730.874.651

22. **ADINA,** 40 de ani, doresti o zi energica, te astept la mine pentru un masaj de relaxare si tonifiere, 9-18, **50 L;** ☎0721.904.236

23. **ADINA,** bruneta, matura, inalta, cu experienta ofer servicii de masaj domnilor manierati in locatia mea in conditii de igiena si discretie. Fotografiile ma reprezinta. Rog seriozitate, zona Mihai Bravu, 08-20, **200 L;** ☎0748.131.794

24. **ADINA,** doamna blonda, plinuta, matura, 44 ani, discreta, atenta la dorintele tale, te astept pentru masaj terapeutic si de relaxare totala, la domiciliul meu. Detalii la telefon. Rog seriozitate, ☎0784.538.007

25. **ADINA,** ofer masaj de relaxare domnilor maturi si educati, Titan metrou, **60 L;** ☎0785.355.791

26. **ADINA,** te astept la mine pentru a te relaxa cu un masaj de cea mai buna calitate, zona Dristor, **150 L;** ☎0765.026.386

27. **ADMINISTRATOR,** persoana juridica, ofer servicii pentru administrare imobile; ☎0724.152.570

28. **ADORABILE,** blonda si bruneta, elegante, curate si discrete, singure intr-o locatie intima, curata si discreta, Unirii oferim masaj de relaxare pe masa de masaj, impreuna sau separat, **200 L;** ☎0729.709.711

29. **ADRIANA,** atenta cu tine iti ofer masaj antistres, reflexo, cervical, garantez igiena si seriozitatea. Poze reale. Astept o programare daca esti interesat, **150 L;** ☎0736.385.755

30. **AGENTI de paza cu atestat sau fara, angajam pentru Bucuresti si Otopeni. Oferim si cerem seriozitate; ☎0765.801.800/ 0768.870.943**

31. **AGENTI** Societate paza angajeaza agenti de securitate, cunoscatori limba engleza nivel mediu pentru hotel, zona centrala, **1.200 L;** ☎0760.650.245/ 021.315.21.84

32. **AIDA,** ofer masaj de relaxare, capilar si aromaterapie domnilor stilati care stiu sa faca diferenta, reala 100 %, **150 L;** ☎0737.915.556

33. **AISHA,** buna, sunt o fata manierata experta in arta masajului de relaxare, pentru mai multe detalii contacteaza-ma, zona Budapesta (la tine la mine sau la hotel), **50 L;** ☎0785.173.122

34. **ALBA** Iulia Rond, ofer masaj de relaxare la domiciliul meu, discretia si igiena ne apartin in totalitate. Pentru mai multe detalii contacteaza-ma, 22 de ani, 1.68 m, 60 kg, **50 L;** ☎0733.199.764

35. **ALBA** Iulia, Ana 18 ani. Te astept la mine pentru un masaj de relaxare. **60 L;** ☎0737.427.413

36. **ALBA** Iulia, Nicol, 19 ani. Te astept la mine pentru un masaj de relaxare. **60 L;** ☎0737.742.237

37. **ALBA** Iulia. Nicol 19 ani. Te astept la mine pentru un masaj de relaxare, **60 L;** ☎0737.742.237

38. **ALBA IULIA,** Ana 18 ani,te astept la mine pentru un masaj de relaxare, **60 L;** ☎0737.427.413

39. **ALEGE** calitatea masajului de relaxare facut de fete profesioniste, cu uleiuri aromatice intr-un ambient de vis. Te asteptam intr-o locatie curata si discreta, unde vei mai reveni. Salon situat pe Calea Mosilor, **120 L;** ☎0769.994.064/ 0732.545.457 desiree.masaj@yahoo.com

40. **ALEGEREA** e a ta, esti obosit, stresat, nimic mai simplu. Iti ofer masaj de relaxare timp de 1 ora, cu experienta, atestat, selectiva. Body masaj sau sportiv. Zona Sebastian, Rahova. Program L-V10-20. Maseuza 31 ani, seriozitate. **150 L;** ☎0732.602.211

41. **ALESSIA,** maseuza blonda ofer masaj de relaxare si terapeutic pe tot corpul la domiciliul meu, curatenie si discretie mai multe detalii la telefon, zona Lacul Tei (Teiul Doamnei) Colentina, aproape Obor, **100 L;** ☎0748.782.236

42. **ALEXA,** 30 de ani, frumoasa, delicata, te invit la mine acasa sa te rasfat la un masaj de relaxare. Cadru discret si relaxant. Poze reale. Bd. Nerva Traian, **100 L;** ☎0757.398.971

43. **ALEXA,** bruneta simpatica slim, 1.65 m, 50 kg, draguta, atenta cu tine, deschisa, vorbareata, zambitoare, masaj de relaxare, poze reale, Budapesta, **60 L;** ☎0763.703.059

44. **ALEXANDRA** nefumatoare, selectiva (putine vizite si de calitate), 174/56/28 de ani, poze reale (nu insista) si apartament frumos/ fara colege. Ofer masaj terapeutic, fara graba. Sedinta pt. o ora, exclusiv 09-17 **200 L;** ☎0726.994.769

45. **ALEXANDRA,** blonda reala, selectiva, 24 de ani, ofer diverse tipuri de masaj corporal intr-un ambient deosebit domnilor pretentiosi care apreciaza calitatea, ofer conditii de lux, discretie. Zona centrala, **200 L/ora;** ☎0726.526.916

46. **ALEXANDRA,** esti obosit, te astept la un masaj de relaxare si tonifiere la domiciliul meu. Discretie maxima, Unirii, Zepter, **40 L;** ☎0736.197.198

47. **ALEXANDRA,** iti pot oferi masaj de relaxare la domiciliul meu. Mai multe detalii la telefon, program 09:00 - 19:00, Militari, **50 L;** ☎0751.680.995

48. **ALEXANDRA,** noua pe site, 23 de ani, finuta, draguta, ofer masaj terapeutic si de relaxare intr-un ambient placut, mai multe detalii la telefon, discretie, igiena maxima zona Militari, Cora Lujerului, **70 L;** ☎0799.254.728

49. **ALEXIA** Dr. Taberei, atenta cu tine, noua pe site, te invit la mine acasa sa iti ofer masaj de relaxare, dus aromatherapy, discretie max, cer si ofer seriozitate, prog. non stop, poze reale 150/H, **70 L;** ☎0799.559.078

50. **ALEXIA,** Bd. Burebista, te astept la mine pentru o ora de relaxare prin arta masajului si prin tehnici bine invatate, poze reale, **70 L;** ☎0763.322.884

51. **ALEXIA,** non stop, sunt noua in zona, am 21 de ani, bruneta, 1.70 m, cu 53 kg, experta in arta masajului, poze reale facute in locatie, mai multe detalii la tel., zona Dristor, **60 L;** ☎0784.518.883

52. **ALICE** doamna matura 47 de ani, cu experienta ofer masaj terapeutic, intretinere de relaxare cu uleiuri aromatice intr-un mediu discret, domnilor educati. Posibil si la tel. Rog seriozitate. P. Muncii ☎0729.443.193

53. **ALICE,** 30 de ani, Unirii. Fara graba, cu rabdare. Masaj relaxant cu mult profesionalism, nu ezita, discretie, curatenie. Voie buna, calitate nu cantitate, o zi superba va doresc, 8-17, **50 L;** ☎0765.309.673

54. **ALICE,** blonda matura, ofer masaj de relaxare si tonifiere, la domiciliul meu, servicii de calitate, Dimitrie Cantemir, Budapesta, Tineretului, ac, **100 L;** ☎0767.752.256/ 0730.967.399

55. **ALICE,** blonda matura, ofer masaj de relaxare si tonifiere, la domiciliul meu, servicii de calitate, Dimitrie Cantemir, Budapesta, Tineretului, ac, **100 L;** ☎0767.752.256/ 0730.967.399

56. **ALICE,** blonda matura, ofer masaj de relaxare si tonifiere, la domiciliul meu, servicii de calitate, Dimitrie Cantemir, Budapesta, Tineretului, ac, **100 L;** ☎0767.752.256/ 0730.967.399

57. **ALICE,** blonda matura, ofer masaj de relaxare si tonifiere, la domiciliul meu, servicii de calitate, Dimitrie Cantemir, Budapesta, Tineretului, ac, **100 L;** ☎0767.752.256/ 0730.967.399

58. **ALICE,** blonda matura, ofer masaj de relaxare si tonifiere, la domiciliul meu, servicii de calitate, Dimitrie Cantemir, Budapesta, Tineretului, ac, **100 L;**

PRESTĂRI SERVICII

100. **ANDREEA,** 24 ani, bruneta, te astept in locatia mea pentru a-ti oferi masaj terapeutic si de relaxare, pentru mai multe detalii contacteaza-ma, cer si ofer discretie, **150 L;** ☎0766.703.284

101. **ANDREEA,** 25 de ani, blonda nonconformista, stilata, maseuza ofer diferite tipuri de masaj numai in locatia mea din zona Piata Unirii, vila lux, acces piscina. Garantez foto reale, absolut recente, **150 L;** ☎0730.045.717 www.sweetpleasure.ro

102. **ANDREEA,** 27 de ani, ofer masaj de relaxare. Mai multe detalii la tel. zona Pantelimon, Mega Mall. Cer si ofer discretie maxima, **60 L;** ☎0769.980.027

103. **ANDREEA,** 35 de ani, draguta, sociabila, te astept sa te rasfat cu un masaj de calitate intr-o locatie discreta, intimitatea garantata, zona Octavian Goga, **50 L;** ☎0730.754.260

104. **ANDREEA,** blonda, frumoasa, iti ofer masaj de relaxare si de calmare pe tot corpul la domiciliul meu, mai multe detalii despre serviciile mele la telefon. Zona Mall Vitan, **50 L;** ☎0766.626.007

105. **ANDREEA,** blonda, ofera domnilor generosi si stilati un mic masaj de relaxare. Igiena si discretia va este oferita din partea mea, te astept la mine, zona Mall Vitan, **40 L;** ☎0761.002.526

106. **ANDREEA,** bruneta calma si rabdatoare, cu mult bun simt. Ofer masaj de relaxare si tonifiere. Mai multe detalii la tel. Drumul Taberei, **100 L;** ☎0761.622.032

107. **ANDREEA,** bruneta draguta si cu bun simt, ofer masaj de relaxare si terapeutic prin diferite tehnici ale masajului, mai multe detalii la telefon, zona Iancului, **200 L;** ☎0784.996.282

108. **ANDREEA,** bruneta reala, cu bun simt, ofer masaj de relaxare domnilor generosi. Detalii la tel. Unirii, Zepter, **50 L;** ☎0723.980.979

109. **ANDREEA,** bruneta, la mine, la tine sau la hotel pentru un masaj de relaxare, terapeutic de calitate, te astept la mine in locatie Budapesta pentru mai multe detalii, suna-ma, nu deranja inutil, **60 L;** ☎0768.923.492

110. **ANDREEA,** buna sunt bruneta, 1.69 m, 52 kg, simpatica, sociabila cu bun simt, ofer masaj de relaxare si terapeutic poze reale facute locatia mea, zona Vitan, **50 L;** ☎0732.238.998

111. **ANDREEA,** buna, am 18 ani si te astept la mine pentru un masaj de relaxare, pentru mai multe detalii astept sa ma contactati, **100 L;** ☎0760.480.082

112. **ANDREEA,** iti doresti o zi plina de energie. Te astept la mine pentru un masaj de relaxare, body masaj, la domiciliul meu, bruneta, 30 de ani, Drumul Taberei, mai multe detalii la tel., **50 L;** ☎0768.578.692

113. **ANDREEA,** miniona matura, roscata, ofer masaj de relaxare la domiciliul meu, ambient placut, discretie totala 120 L ora, detalii tel. Zona Unirii, Horoscop, 50 L, **50 L;** ☎0734.323.084/ 0767.823.794

114. **ANDREEA,** noua in zona, ofer masaj de relaxare domnilor stilati si manierati intr-un ambient placut la domiciliul meu. Drumul Taberei, **60 L;** ☎0760.118.893

115. **ANDREEA,** pozele imi apartin, din locatie, ofer masaj terapeutic si relaxare. Mai multe detalii la telefon. Platesc deranjul daca nu sunt fata din poze. Locatie curata si discreta. **50 L;** ☎0769.764.827

116. **ANIA,** bruneta frumoasa, noua in zona, 25 de ani, ofer masaj terapeutic si de relaxare la domiciliul meu intr-un cadru liniștit, mai multe detalii la tel., zona Mall Vitan, **40 L;** ☎0768.519.135

117. **ANIA,** eleganta, aspect fizic foarte placut, 37 de ani, ofer masaj de relaxare de calitate. Poze absolut reale din locatie, conditii civilizate. Rog nu deranjati inutil, nu raspund la privat si sms, **200 L;** ☎0730.138.339

118. **ANNA,** 33, ofer masaj de relaxare, intretinere corporala, terapeutic la domiciliul meu intr-un cadru select pentru domni dornici de ceva deosebit. Mai multe detalii la telefon, **300 L;** ☎0734.961.252 cautcolega@yahoo.com

119. **ANTICARIAT** Bucuresti cumparam carti noi si vechi, din orice domeniu si orice cantitate. Lichidam biblioteci sau stocuri de depozit. Plata pe loc. Deplasare gratuita; ☎0731.407.474/ 0740.088.443/ 021.315.97.04

120. **ANTONIA,** noua in zona. Finuta si draguta, te astept la un masaj de relaxare si tonifiere al trupului si sufletului la domiciliul meu de la Mall Vitan, **60 L;** ☎0725.134.038

121. **ARDELEANCA** bruneta. Buna sunt Maria am 23 ani ofer cel mai bun masaj de relaxare domnilor generosi la tine sau la hotel ptr mai multe detalii suna-ma la nr. **150 L;** ☎0731.114.407/ 0759.191.677 Mariabruneta890@yahoo.com Www.anuntu.ro

122. **ARIANA,** experta in masaj reflexoterapie, te astept la domiciliul meu pentru a te rasfata cu un masaj de calitate, discretie, zona Octavian Goga, **60 L;** ☎0799.638.877

123. **AROMATERAPIE** lasa-te purtat intr-o calatorie de rasfat si traieste o experienta unica, ce inseamna placere, evadare din rutina zilnica si lumea simturilor si a placerilor. Vila, lux, uleiuri aromatice, creme, **120 L;** ☎0785.333.303/ 0727.106.100 www.blondymassage.ro

124. **AROMATERAPIE,** finete, uleiuri parfumate, fete profesioniste in masaj de relaxare. Te astept sa te descarci de energiile negative si stres, acumulate de-a lungul zilei. Salon lux, renovat recent, calitate, fete noi, **120 L/ora;** ☎0728.702.675/ 0766.238.084 excessmassage@yahoo.com www.excessmassage.ro

125. **AROMATERAPIE,** ofer masaj terapeutic (cervical, lombar, sportiv) si reflexoterapie pe masa de masaj intr-un spatiu discret si curat. Nu sunati pentru sex sau masaj erotic, Baba Novac, **75 L;** ☎0733.841.083

126. **AROMATERAPY** masaj shiatsu cu press pe meridiane energetice, dureri dorsale (cervical, lombat) reflexoterapie, trat. facial. Int. nutritionale. Dristorului-Decebal, 9.00- 22.00 L-D, ☎0731.718.306

127. **ATESTAT** doamna tehnician maseur, masaj 100% profesional: somatic intretinere relaxare, anticelulitic sportiv 80 L/h + epilat-100L/h+ reflexo capilar facial 150 L/1.30h pe masa masaj central. Nu erotic. Nu sex. L-S 10-20, **150 L;** ☎0743.593.040

128. **ATESTAT** masaj terapeutic profesional/general de relaxare reechilibrant, drenaj limfatic, presopunctura si terapii alternative 100L+reflexoterapie, sedinta completa 1h30/150 L, pe masa masaj, aer conditionat, Mosilor, Eminescu, 13-21, ☎0724.898.065

129. **ATESTAT** masaj terapeutic profesional/general reechilibrant de relaxare pe masa masaj, lombar, cervical drenaj limfatic, presopunctura 100 + reflexoterapie, 1h 30/150 L, se executa pe masa masaj 10-21, ac, Mosilor Eminescu ☎0724.898.065

130. **BANCA** ofera credite pentru pensionari si angajati, varsta cuprinsa intre 21 si 72 ani, venit minim **500 L;** ☎0770.306.013

131. **BARBAT** masaj pentru persoane atletice pana in 35 ani taximetristi tineri soferi sau persoane cu nevoi de relaxare terapeutica. Detalii numai pe Whatsapp daca ai poze cu corpul. Rog seriozitate. Fara numar privat. ☎0760.791.079 connection_life@yahoo.com

132. **BEATRICE,** 20 ani, bruneta nonconformista, vesela, maseuza, ofer diverse tipuri de masaj numai la domiciliul meu domnilor stilati si generosi. Nu ofer sex. Vila de lux, zona Piata Unirii, acces gratuit la piscina, **150 L;** ☎0731.812.769 www.sweetpleasure.ro

133. **BEATRICE,** maseuza reala, 23 de ani, 1.78 m, 57 kg, te astept sa te relaxezi intr-un ambient curat si foarte discret. Iti ofer un masaj de relaxare, body, detalii la telefon, zona centrala, **100 L;** ☎0728.719.754

134. **BERCENI,** aproape Piata Sudului, Iulia, 26 ani, draguta cu tine bruneta, ten alb, par lung, cauti calitate, ok, vino la mine, cu placere ofer ce iti place, masaj terapeutic, sunt curata, poti veni, disponibila, **100 L;** ☎0723.751.201

135. **BERCENI,** blonda, ofer body masaj, masaj de relaxare si terapeutic, mai multe detalii la telefon, **60 L;** ☎0720.122.278

136. **BERCENI,** bruneta slim, ofer masaj de relaxare prin diferite tehnici ale masajului, seriozitatea si discretia ma caracterizeaza, poze reale, **80 L;** ☎0736.349.279

137. **BERCENI,** bruneta, discreta, te astept la mine pentru cel mai bun masaj de relaxare. Poze reale. Pentru detalii suna-ma, **80 L;** ☎0784.475.373

138. **BERCENI,** Diana, bruneta, 1.65 m, 52 kg, 20 ani. Finuta, selectiva, manierata ofer masaj de relaxare domnilor educati. Locatie curata si discreta. Zona Alexandru Obregia, **100 L;** ☎0799.343.582

139. **BERCENI,** Iulia vreau sa te cunosc ne imprietenim iti ofer servicii de calitate ma implica, igiena totala, masaj terapeutic, zona berceni aproape piata sudului, poti veni sunt acasa, **100 L;** ☎0723.751.201

140. **BERCENI,** matura 31 de ani, ofer la domiciliul meu masaj de relaxare, domnilor seriosi si discreti, poze reale, **60 L;** ☎0799.394.552

141. **BERCENI,** ofer masaj de relaxare, curatenie si discretie, ac, **40 L;** ☎0731.983.494

142. **BERCENI,** ofer masaj de relaxare, curaĂ¡tenie si discretie, ac, **40 L;** ☎0731.983.494

143. **BERCENI,** poze reale, servicii de calitate, Bianca 26 ani, te invit la mine, aer conditionat, masaj terapeutic, detalii suna-ma, tarif 100 L. **100 L;** ☎0723.469.688

144. **BERCENI,** Piata Sudului, ofer masaj de relaxare si terapeutic, 28 de ani, serioasa si cu bun simt, doar domnilor manierati, **50 L;** ☎0734.623.899

145. **BETY,** 36 de ani, masaj terapeutic de relaxare si intretinere, pe toata suprafata corpului, efectuat pe masa de masaj. Aer conditionat. Detalii la telefon, Iancului, **100 L;** ☎0746.588.018

146. **BIANCA,** 21 de ani, bruneta, 1.65 m, 50 kg, curata, vin la tine sau la hotel. Ofer masaj de relaxare. Igiena si discretie. Poze reale. Non stop, cu taxi inclus, **150 L;** ☎0764.200.723

147. **BIANCA,** 24 de ani. Ofer masaj de relaxare domnnilor manierati, **150 L;** ☎0799.559.088

148. **BIANCA,** 26 de ani, am revenit, masaj terapeutic, calmeaza durerile, tensiunea, reflexoterapeutic, masaj pt. coloana, cervical, lombosciatic, detalii la telefon, zona Colentina, intersectie Doamna Ghica, **30 L;** ☎0720.420.246

149. **BIANCA,** 31 de ani, bruneta inalta, ofer masaj terapeutic, de relaxare, body masaj, domnilor manierati intr-un cadru discret. Daca stii sa apreciezi calitatea si bunul simt, astept sa ma contactezi, **200 L;** ☎0734.147.935

150. **BIANCA,** blonda, par lung, 20 de ani, 1.75 m, o tipa vesela si nonconformista, maseuza, ofer diferite tipuri de masaj numai in locatia mea din zona Snagov, la 2 min. de DN 1. Vila lux, acces piscina, foto reale, **150 L;** ☎0731.812.460 www.sweetpleasure.ro

151. **BIANCA,** caut maseuza, Byby, 30 de ani, ofer masaj terapeutic si masaj de relaxare la domiciliul meu pt. domni generosi si cu bun simt. Discretie si igiena. Aer conditionat, caut maseuza urgent, asigur cazarea, **60 L;** ☎0766.599.036/ 0737.653.801

152. **BIANKA,** doamna matura, calda si cu multa rabdare ofer masaj de cea mai buna calitate domnilor hotarati, zona Vitan, Goga Casa Pensii, **60 L;** ☎0735.173.112

153. **BLONDA** matura, eleganta, singura intr-o locatie centrala Unirii. Ofer masaj de relaxare pe masa de masaj domnilor care vor relaxare si discretie. Convinge-te, **200 L;** ☎0735.491.624

154. **BLONDA** reusita. Te astept sa petreci clipe unice in compania unei blonde rabdatoare, calma si finuta. Iti ofer masaj de relaxare cum numai eu il pot face, Mall Vitan, **70 L;** ☎0726.741.996

155. **BLONDA** si satena, mature, curate, singure intr-un ap. de lux oferim masaj de relaxare impreuna sau separat domnilor care pun pret pe relaxare, igiena si discretie. Detalii la tel., **200 L;** ☎0721.607.500

156. **BLONDA** sociabila, placuta prin mod de abordare, stil si atitudine, ofer sedinte de masaj de relaxare fara graba, ofer si pretind discretie. Multumesc si te astept sa ne cunoastem, **400 L;** ☎0723.406.651

157. **BLONDA,** 22 de ani, frumoasa, reala ofer masaj de relaxare, intretinere corporala intr-un cadru discret si relaxant, Nerva Traian, **100 L;** ☎0784.523.507

158. **BLONDA,** 23 slim, ofer masaj de relaxare corporal, garantez discretie, bulevardul Unirii, rond Alba Iulia, Bulevardul Unirii, **70 L;** ☎0761.301.459

159. **BLONDA,** alegerea ta, ai incercat zeci de metode pt. a te relaxa si nu a avut rezultate pe asteptarile tale, te astept la mine pt. masaj, pt. a-ti satisface acest moft. Militari, **50 L;** ☎0760.136.631

160. **BLONDA,** buna, sunt Sandra, 24 de ani, 1.78 m, iti pot oferi cele mai frumoase clipe de rasfat, un masaj de relaxare alaturi de o domnisoara deosebita, selectiva, cu bun simt, cer si ofer discretie. Poze reale, **400 L;** ☎0723.522.724

161. **BLONDA,** ochi albastri ofer masaj terapeutic si de relaxare, pentru mai multe detalii, astept tel tau, Dristor 2, Baba Novac **50 L;** ☎0734.522.735

162. **BLONDE** 28 si 30, de ani oferim masaj de relaxare intr-o ambianta intima si discreta, scapa de stresul cotidian si rasfata-ti trupul cu masaj de calitate, uleiuri aromate, discretie si seriozitate, **60 L;** ☎0760.472.427/ 0722.778.013

163. **BODY** masaj, Dana, 28 ani, 1.70, 60 kg. Ofer body - masaj (ulei). 30 min/50 lei. Zona Drumul Taberei. Program 12 - 20 (luni - sambata). **50 L;** ☎0735.322.288 ssweetpurple909090@yahoo.com

164. **BONA** cautam bona interna, nefumatoare, cu experienta, cadru didactic sau cu studii superioare, pentru un baietel deosebit de 6 ani, in Baile Herculane. Salariu minim 2.300 ron/ luna, 2 wk libere/ luna. ☎0723.384.300 saraoluadriana@yahoo.com

165. **BRUNETA** 29 de ani, ofer masaj de relaxare domnilor generosi si cu bun simt, mai multe detalii la tel., poze reale garantez, nu rasp. la nr. private, **150 L;** ☎0732.533.185

166. **BRUNETA** creata, vin la tine sau la hotel poze reale, confirm pozele cu tatuajul si parul. Ofer masaj total de relaxare, accept cuplu, 24 de ani, 1.69 m, 50 kg. Igiena si discretie maxima. Non stop, **100 L;** ☎0764.200.721

167. **BRUNETA** draguta, fara fite, ofer masaj de relaxare si alte mici surprize, iintr-o locatie curata si discreta. Zona Dristor. Locuiesc singura, **50 L;** ☎0733.782.676

168. **BRUNETA** faina, matura, 30 de ani, te invit in locatia mea centrala pentru a-ti oferi un masaj de relaxare cu creme si uleiuri fine. Mai multe detalii la telefon, **70 L;** ☎0728.368.052

169. **BRUNETA** noua in zona, te astept la mine pt. un masaj de relaxare. Mai multe detalii la tel. Drumul Taberei, **60 L;** ☎0785.430.947

170. **BRUNETA** superba, 100% reala, 22 de ani, ofer masaj de relaxare, atenta la cerintele tale, fara fite, te astept la domiciliul meu. Pentru mai multe detalii despre serviciile mele suna-ma, **150 L;** ☎0767.827.044

171. **BRUNETA** te astept la mine acasa pentru a-ti oferi un masaj fara graba, Drumul Taberei, **60 L;** ☎0724.713.617

172. **BRUNETA,** 20 de ani, ofer masaj de relaxare si tonifiere la domiciliul meu. Pentru mai multe detalii contacteaza-ma. **60 L;** ☎0784.926.234

173. **BRUNETA,** 22 de ani, te astept la mine sa iti ofer servicii de masaj de relaxare cu uleiuri rafinate. Suna-ma, pentru mai multe detalii, **150 L;** ☎0799.658.196

174. **BRUNETA,** 27 de ani, daca doresti cateva clipe de masaj de relaxare te astept la mine, lasa-te invaluit de arta masajului, te vei simti revigorat si cu multa energie, zona Militari, Cora, sector 6, **50 L;** ☎0799.464.215

175. **BRUNETA,** 30 de ani, iti ofer masaj de relaxare intr-un ambient placut, Distor, Baba Novac, **50 L;** ☎0764.292.336

176. **BRUNETA,** buna sunt Maria si ofer domnilor cel mai bun masaj de relaxare doar la tine sau la hotel promit ca vei reveni ptr mai multe detalii suna-ma la nr., **150 L;** ☎0759.191.677/ 0731.114.407 Mariabruneta890@yahoo.com Www.anuntu.ro

177. **BRUNETA,** buna, sunt Alexandra, am 27 de ani si va astept in locatia mea zona Cora Lujerului, pentru masaj de relaxare. Poze reale 100 %, **100 L;** ☎0784.478.656 fetiterele674@gmail.com

178. **BRUNETA,** cu simtul umorului ofer masaj terapeutic si de relaxare, zona Drumul Taberei, poze reale recente, **70 L;** ☎0767.821.240

179. **BRUNETA,** inalta ofer masaj de relaxare terapeutic, detalii la telefon, te astept cu drag, poze reale, 1.72 m, 58 kg, **100 L;** ☎0762.901.720

180. **BRUNETA,** iti pot oferi un masaj terapeutic si de relaxare, intr-un ambient special creat pentru tine, unde mirosul diferitelor uleiuri aromatice te poate destinde, **200 L;** ☎0762.348.772

181. **BRUNETA,** la alegere masaj terapeutic, poze reale, bd Decebal, caffe Zvon **40 L;** ☎0768.905.774

182. **BRUNETA,** la mine sau la tine, 20 de ani, cauti calitate, suna-ma. Ofer masaj terapeutic si masaj corporal de intretinere. Prosoape curate, igiena, aer conditionat. Pt. detalii in plus, suna-ma, **300 L;** ☎0766.755.619

183. **BRUNETA,** masaj terapeutic, poze reale, rond alba Iulia, caffe Loka, sigur vei reveni, **40 L;** ☎0768.905.774

184. **BRUNETA,** nefumatoare, putine vizite si de calitate, inaltime 1.70 m, greutate 58 kg, ochi albastri, discretie ofer masaj corporal cu creme si uleiuri parfumate, poze reale, detalii la tel., zona Unirii magazin, **200 L;** ☎0769.886.068

185. **BRUNETA,** noua in zona, ofer masaj de relaxare, discretie maxima, mai multe detalii la tel., zona Pantelimon, Delfinului, **50 L;** ☎0785.489.996

186. **BRUNETA,** ofer masaj terapeutic, cervical, capilar, lombar, masaj de relaxare, mai multe detalii la telefon. Zona Dristor, Mihai Bravu, **50 L;** ☎0721.884.333

187. **BRUNETA,** rond Alba-Iulia, garantez revenirea, te-ai saturat de poze false, vrei un masaj de relaxare, igiena maxima, **100 L;** ☎0732.543.408

188. **BRUNETA,** Roxana, ofer masaj de relaxare la domiciliul meu, discretie. Mai multe detalii la tel. Poze reale. Drumul Taberei, **60 L;** ☎0784.013.200

189. **BRUNETA,** te astept intr-o locatie curata si discreta pentru a-ti oferi masaj de relaxare. Pentru mai multe detalii suna-ma. Zona Colentina, **50 L;** ☎0799.417.773

190. **BRUNETA,** te astept la mine pentru un masaj de relaxare. Mai multe detalii la tel. Drumul Taberei, **60 L;** ☎0763.974.046

191. **BUNA,** iti pot oferi cele mai frumoase clipe de rasfat si relaxare, in locatia mea cu un ambient cochet si discret, doar domnilor stilati si discreti. Poze reale si recente, **150 L;** ☎0721.464.478

192. **BUNA,** Myky, atena, draguta si cu bun simt, te astept in locatia mea pentru a te rasfata cu un masaj terapeutic si de relaxare, **50 L;** ☎0721.588.571 myky.myky@yahoo.com

193. **BUNA,** te astept in locatia mea pentru a-ti oferi un masaj de relaxare pe tot corpul fara fite fara graba. Mai multe detalii la telefon. Zona Colentina, **70 L;** ☎0720.497.916

194. **BYA,** bruneta frumoasa, noua in zona, 25 de ani, vino la minesa-ti ofer un masaj de relaxare cu doua maini ce te vor intoarce la mine, zona Zepter, **50 L;** ☎0763.098.030

195. **CARMEN,** te invit la mine in locatie pe bd. Burebista pentru un masaj de relaxare, terapeutic, prin tehnici bine cunoscute, **70 L;** ☎0769.680.881

196. **CATALINA,** 39 de ani, draguta, ofer masaj domnilor generosi care doresc discretie. Va asteapta o doamna care stie ce vrea, locatie Militari, Piata Veteranilor, **50 L;** ☎0760.382.239/ 0724.605.269

197. **CHANTAL,** matura 40 ani, doamna blonda, inalta, eleganta, ofer masaj de relaxare domnilor educati si manierati. Locatie de lux pe Bd. Unirii, **100 L;** ☎0733.986.904

198. **CLAUDIA** sunt o doamna cu experienta selectiva si stilata, ofer masaj de relaxare si intretinere corporala la domiciliul meu intr-un cadru discret pentru domnii ce stiu sa aprecieze calitatea. Vin si la hotel, **450 L;** ☎0733.468.101 claudia.adam.privat@gmail.com

199. **CLAUDIA,** te astept la mine pentru un masaj de cea mai buna calitate, zona Dristor, **150 L;** ☎0784.691.818

200. **COLUMBIANCA,** Dr. Taberei, noua pe sait, ofer masaj de relaxare si intretinere corporala, te astept la mine, program 14-22, **100 L;** ☎0760.715.736

201. **CONFORMATIE** sportiva, blonda, masaj fizioterapeutic ce-ti va revigora trupul si spiritul. Frumusetea si experienta mea vor oferi relaxare totala. Garantez revenirea domnilor educati si discretie, **150 L;** ☎0724.406.652

202. **CORINA** Unirii roscata frumoasa, 28 de ani, ofer diferite tipuri de masaj,numai la domiciliul meu d-lor discreti. Ma gasiti intr-o vila de lux in zona Piata Unirii, acces piscina. Mai multe poze pe site **150 L;** ☎0729.541.822 www.sweetpleasure.ro

203. **CORINA,** atenta cu tine, iti ofer masaj antistres, dus, garantez igiena si seriozitatea, sunt o persoana sociabila, ma adresez persoanelor cu bun simt, Drumul Taberei, program 14-01 150 L/ h detalii la tel, **70 L;** ☎0768.458.059

204. **CORINA,** bruneta f frumoasa, 28 ani, o femeie in adevaratul sens al cuvantului, ofer diferite tipuri de masaj, numai la domiciliul meu d-lor discreti. Vila de lux in zona Piata Unirii, acces gatuit piscina, **150 L/ ora;** ☎0729.541.822 www.sweetpleasure.ro

205. **CORINA,** domnisoara cu experienta ofer servicii de masaj si relaxare domnilor manierati. Discretie maxima si seriozitate, la domiciliul clientului sau la hotel. Detalii la telefon. Speak english, **100 L;** ☎0726.704.111

206. **CORINA,** eleganta si manierata, 50 de ani, ofer masaj de relaxare si terapeutic la domiciliul meu. Speak english, non stop, ac, **200 L;** ☎0784.093.657

207. **CRINA,** 23 de ani, domnisoara rafinata si cu bun simt, ofer masaj de relaxare profesional la domiciliul meu. Creez dependenta. Poze recente din locatie. Detalii la tel., Dristor, **50 L;** ☎0732.299.069

208. **CRINA,** 38 de ani, masaj terapeutic de relaxare si intretinere, pe toata suprafata corpului efectuat pe masa de masaj, aer conditionat, detalii la tel., zona Iancului, **70 L;** ☎0758.348.802

209. **CRINA,** zambitoare si foarte vesela, te astept pe tine la un masaj pentru relaxarea ta, intr-o locatie discreta si curata, **60 L;** ☎0768.925.612

210. **CRISTINA,** 27 de ani, maseuza reala, te invit la mine pt. un masaj complet de relaxare, tonifiere, reflexomasaj. Uleiuri si creme speciale, Nerva Traian, **100 L;** ☎0751.933.231

211. **CRISTINA,** bruneta slim, 30 de ani, foto recente, ofer masaj de relaxare, zona 1 Mai, Victoriei, **100 L;** ☎0733.257.218 mikimihaela194@yahoo.ro

212. **CRISTINA,** maseuza, bruneta, 23 de ani, vesela, rabdatoare, vin la domiciliu pt. masaj terapeutic, tonifiere si relaxare. Detalii la tel. Call me, **200 L;** ☎0765.612.107

213. **CRISTINA,** sociabila si cu bun simt, ofer masaj de relaxare si tonifiere, domnilor discreti si generosi, rog seriozitate maxima, mai multe detalii la tel., Obor, **80 L;** ☎0753.936.894

214. **CRISTINA,** te astept pe la mine pentru relaxare prin tehnici bine invatate de masaj, masaj relaxare, terapeutic, Bd. Burebista, **70 L;** ☎0784.426.897

215. **CUPLU** casatorit oferim masaj de mai multe tipuri (doamnelor, domnilor si cuplurilor) intre 30 si 200 L/ sedinta. Nu prestam servicii sexuale, **30 L;** ☎0744.841.849/ 0756.490.204 masaj_buftea@yahoo.com http://www.masajbuftea.webnode.ro

216. **CUPLU** casatorit va asteptam in compania noastra pentru masaj de relaxare masaj antistres si alte metode de relaxare. Detalii la tel.; ☎0721.272.550

217. **CUPLU** casatorit, masaj de relaxare, ambianta placuta. Mai multe detalii la tel.; ☎0723.424.793

218. **CUPLU** discreti, curati, cu bun simt, cu o experienta de 10 ani in domeniu oferim masaj de relaxare doamnelor, domnilor si cuplurilor generoase. Poze reale. Cerem si oferim seriozitate, Dristor; ☎0736.178.692

219. **CUPLU** efectuam masaj, fara pretentii financiare; ☎0752.434.469

220. **CUPLU** real detinem o locatie intima curata, discreta in zona Unirii. Oferim masaj de relaxare cuplurilor, domnilor, doamnelor, nu nr. privat. Rugam seriozitate, **300 L;** ☎0785.077.708

221. **CUPLU** sot si sotie nou pe site, el 35 de ani si ea 29 de ani, va oferim masaj de relaxare si tonifiere la 4 maini. Igiena, discretie. Nu raspundem la sms-uri, nr. private si nu facem deplasari. Unirii, ☎0728.724.069

222. **CUPLU** tanar, ea 29, el 35 de ani, oferim masaj de relaxare si tonifiere in zona Militari. Te asteptam cu drag intr-un ambient placut unde trupul si simturile iti vor fi rasfatate. Discretie garantata, ☎0769.778.477

223. **CUPLU** tanar, seriosi, ingrijiti, cu bun simt, ea 29, el 35, oferim masaj de relaxare si tonifiere in zona Militari. Te asteptam cu drag intr-un ambient incitant unde trupul si simturile iti vor fi rasfatate; ☎0769.778.477

224. **CUPLU,** casatoriti, ea 25 de ani, el 30 de ani, 5 ani de experienta in domeniu, oferim masaj de relaxare si garantam profesionalism. Program: 12:00-20:00. Detalii la tel., **150 L;** ☎0784.699.924

225. **DANA,** 20 de ani, ofer toate tipurile de masaj: relaxare, terapeutic, cervical si de intretinere, zona Militari, Uverturii, mai multe detalii la tel., **60 L;** ☎0734.062.474

226. **DANIELA,** 35 de ani, masaj terapeutic de intretinere si relaxare efectuat pe masa de masaj, detalii la tel., zona metrou Iancului, **70 L;** ☎0754.386.093

227. **DARIA,** atenta cu tine, locuiesc singura, ofer masaj de relaxare, garantez igiena si seriozitate, sunt o persoana sociabila, educata, ma adresez persoanelor cu bun simt, nu raspund la privat, **100 L;** ☎0724.980.714

228. **DARIA,** noua pe site, 23 de ani, finuta, draguta, ofer masaj terapeutic si de relaxare intr-un ambient placut, mai multe detalii la telefon, discretie, igiena maxima zona Militari, Cora Lujerului, sector 6, **100 L;** ☎0799.254.732

229. **DECEBAL,** bruneta foarte draguta, cu experienta in domeniu, ofer masaj de relaxare, servicii de cea mai buna calitate, nu ezita sa ma suni pentru mai multe detalii la telefon, **100 L;** ☎0732.578.759

230. **DELIA** blonda noua pe site, calma si rabdatoare, cu mult bun simt. Ofer masaj de relaxare si tonifiere. Mai multe detalii la tel. Drumul Taberei. Caut maseuza, **100 L;** ☎0785.099.936

231. **DELIA,** 19 ani, 1.70 m, 53 kg, iti pot oferi clipe de rasfat cu un masaj de relaxare, fara graba, igiena si discretie maxima, pozele reale, **150 L;** ☎0761.489.051

232. **DELIA,** noua in zona, ofer masaj de relaxare in locatia mea discreta si curata; **35 L;** ☎0725.473.854

233. **DELIA,** ofer masaj terapeutic si masaj de relaxare, zona Drumul Taberei, **100 L;** ☎0761.481.526

234. **DELYA,** 30 de ani, noua in zona, masaj terapeutic profesional de intretinere si relaxare, zona Obor, poze reale, **60 L;** ☎0755.303.986

235. **DENISA,** 20 ani, inalta, supla si draguta, sunt o fire vesela si sociabila, ofer masaj de relaxare domnilor interesati sa ma cunoasca. Va astept intr-o atmosfera placuta si discreta. Detalii la telefon, **100 L;** ☎0734.214.155

236. **DENISA,** 39 de ani, roscata, masaj terapeutic de relaxare si intretinere, pe toata suprafata corpului efectuat pe masa de masaj, detalii la tel., Iancului, **70 L;** ☎0731.298.062

237. **DENISA,** bruneta 27 de ani, ofer masaj terapeutic de relaxare la domiciliul meu. Ofer si cer seriozitate maxima, igiena garantata. Relatii suplimentare la telefon. Piata Alba Iulia, **200 L/ora;** ☎0721.956.330

238. **DENISA,** bruneta stilata, 30 de ani, slim, frumoasa, o fire placuta, ofer diferite tipuri de masaj intr-o vila de lux situata pe malul lacului Snagov, relaxare si evadare din rutina zilnica. Acces gratuit piscina, **150 L;** ☎0730.924.593 www.sweetpleasure.ro

239. **DENISA,** masaj terapeutic, cervical, lombar, sportiv, reflexogen, 50 L/ 30 minute, detalii la telefon, 100 L, Baba Novac. Dristor, **100 L;** ☎0731.771.721

240. **DENISA,** noua in Bucuresti, bruneta, 22 ani, 52 kg, te astept la mine pt. un masaj de calitate, intr-un cadru intim si discret. Aer conditionat, discretie si igiena. Alte detalii la tel. Mall Vitan, **60 L;** ☎0785.439.669

241. **DENISA,** stilata, selectiva, ofer masaj de relaxare al trupului si sufletului, intr-un ambient discret si placut, P-ta Alba Iulia, mai multe detalii la telefon, **200 L;** ☎0736.385.786

242. **DEPLASARI** masaj de relaxare si tonifiere doar la tine sau la hotel; ☎0769.856.327 Monatha39@gmail.com

243. **DESSIREE** Masaj a creat pentru tine un loc incantator, curat, sigur si discret. Salonul cu cele mai frumoase fete din Bucuresti te asteapta intr-o atmosfera placuta sa descoperi arta masajului de relaxare, **120 L;** ☎0769.994.064/ 0732.545.457 desiree.masaj@yahoo.com www.dessireemasaj.ro

244. **DETOXIFIERE** Berceni, atestata, accept orice test masaj (medical, terapie) plus alte combinatii, 350 L/ 90 min. seriozitate, confort, ambient muzical, depl. din Unirii, Romana, Baneasa, Tineretului. Program 11-19, **200 L;** ☎0733.653.157

245. **DIANA,** 13 Septembrie, 25 ani, 1.75 m, sociabila, discreta, stilata si cu bun simt ofer masaj de relaxare domnilor generosi si seriosi. Pt. mai multe detalii contacteaza-ma. Te astept cu drag, **200 L;** ☎0732.082.171

246. **DIANA,** 30, selectiva ofer masaj relaxare, cervical si reflexo la domiciliul meu. Discretie. Astept tel. pentru programari, **200 L;** ☎0762.523.711

247. **DIANA,** 35 ani, bruneta finuta, singura, discreta, atenta la dorintele tale, ofer masaj de relaxare, super calitate, zona Obor, **100 L;** ☎0769.857.366

248. **DIANA,** 38 de ani, noua in zona, masaj terapeutic de relaxare si intretinere, pe toata suprafata corpului, efectuat pe masa de masaj, detalii la tel., Iancului, **70 L;** ☎0732.172.425

249. **DIANA,** bruneta reala, selectiva, 27 de ani, ofer masaj de relaxare intr-un ambient deosebit domnilor pretentiosi care apreciaza calitatea, ofer conditii de lux, discretie. Zona centrala, **200 L;** ☎0799.673.548

250. **DIANA,** iti pot oferi masaj de relaxare la domiciliul meu. Pentru mai multe detalii la telefon, zona Bulevardul Uverturii, Militari, **60 L;** ☎0730.450.210

251. **DIANA,** ofer la domiciliul meu un masaj relaxant, fara graba, Drumul Taberei, Romancierilor, **60 L;** ☎0734.941.005

252. **DIFERITA,** domnisoara speciala, rabdatoare, te astept in locatia mea pentru un masaj de relaxare, garantez pt. poze, sunt din locatie, central, **70 L;** ☎0725.129.544 bulcebruneta74@yahoo.com

253. **DISCRETA,** cu bune maniere, ofer masaj terapeutic domnilor maturi, discreti si generosi, care cauta cateva momente de relaxare. Locatie de lux, aer conditionat, jacuzzi loc de parcare. Disponibila si pentru deplasare **150 L;** ☎0742.813.595/ 0040742813595

254. **DOAMNA** 30 de ani, iti ofer clipe de neuitat, masaj de relaxare intr-o companie selecta, oferindu-ti servicii mixte si o ambianta cat mai placuta, garantez igiena, discretie si revenirea, **100 L;** ☎0736.975.616

255. **DOAMNA** 35 ani, vin si la hotel. Ofer masaj de relaxare de cea mai buna calitate cu rasfat, locatie centrala si discreta, pt. mai multe detalii, suna-ma, poze reale, **150 L;** ☎0761.837.102

256. **DOAMNA** 38 ani, 175 cm, 60 kg, ofer masaj de relaxare la domiciliul meu sau deplasare in sectorul 3. Tarif 200 L/30 m. Mall Vitan, Dristor **200 L;** ☎0735.395.398 irinapopescu48@gmail.com

257. **DOAMNA** 55 ani ofera masaj relaxare, persoanelor de varsta apropiata, Piata Progresul; ☎0730.515.750

258. **DOAMNA** blonda, 1.60 m, 50 kg, ochi verzi, 35 de ani, discreta, te astept la mine acasa pt. un masaj relaxant si revigorant. Astept telefonul tau pt. mai multe detalii, zona Zepter, **70 L;** ☎0737.128.618

259. **DOAMNA** blonda, 39 de ani, cu experienta, discreta, ofer masaj de relaxare, zona Titan Auchan, 1 Decembrie; ☎0737.201.773

260. **DOAMNA** blonda, servicii totale, masaj relaxare prin manevre tranzitorii toracale tehnici de rulare/ frictionare de revigorarea circulatiei sangelui in urma inflamatiilor si gama entorselor. Obor Mosilor, **100 L;** ☎0726.508.066

261. **DOAMNA** blonda, singura, o fire placuta, discreta si rabdatoare ofer masaj de relaxare, terapeutic d-lor maturi si educati. Detalii la telefon. Militari, **50 L;** ☎0737.218.736

262. **DOAMNA** bruneta, 30 de ani, draguta cu bun simt, ofer masaj terapeutic si masaj corporal de intretinere. Prosoape curate, igiena. Pt. detalii in plus suna-ma. Obor cu Stefan cel Mare, **50 L;** ☎0721.024.339

263. **DOAMNA** Camelia, matura, te astept la mine sa te relaxez prin arta masajului.

PRESTĂRI SERVICII

337. **DRUMUL** Taberei. Ciao. Ma numesc Oana, am 19 ani si sunt noua in arta masajului. Energia, amuzamentul si sociabilitatea ma reprezinta. Pentru a ma descoperi contacteaza-ma, **100 L;** ☎0720.384.463

338. **DRUMUL** Taberei. Tanara frumoasa, ofer masaj de relaxare la domiciliul meu, mai multe detalii la tel., **50 L;** ☎0729.014.766

339. **DRUMUL** Taberei. Te-ai saturat de fite si de poze false la mine nu e cazul ofer masaj de relaxare si terapeutic domnilor generosi si cu bun simt, igiena si discretie maxima poze reale, contacteaaza-ma, **50 $;** ☎0726.822.907 Brunetik16@gmail.com

340. **DUPA** o zi incordata si plina de stres, te astept pe la mine (la tine sau la hotel) pentru o sedinta de masaj reflexoterapeutic. Rog seriozitate. Pentru mai multe detalii ne auzim la telefon, **80 L;** ☎0735.675.797

341. **ELLA** si Alexa va asteptam intr-o locatie noua, va oferim clipe de neuitat. Masaj de relaxare, mai multe detali la tel. Zona Piata Muncii, poze reale, **100 L;** ☎0725.365.923

342. **EMA,** buna, ofer masaj de relaxare domnilor pretentiosi. Sunt o fata cu multa rabdare si comunicativa. Poze reale din locatie, Bd. Burebista, **100 L;** ☎0724.039.454

343. **EMMA** singura Rond Alba Iulia, 21 de ani, 1.70 m, bruneta, slim, maseuza in artele masajului de relaxare si tonifiere, doar pentru domnii care cauta discretie, totul depinde de tine daca vrei ceva special, **80 L;** ☎0762.470.888

344. **ERIKA,** draguta si cu bun simt, te astept la un masaj de relaxare si tonifiere al sufletului si trupului la domiciliul meu discret si curat. Zepter, **200 L;** ☎0729.060.755

345. **EROII** Revolutiei, blonda, 1.70 m, 50 kg, 27 de ani, ingrijita si educata, te astept la un masaj de relaxare si multe alte surprize. Curatenie si discretie in adevaratul sens al cuvantului. Poze reale garantat, **100 L;** ☎0720.014.700

346. **EROII** Revolutiei, Maria, 35 de ani, 1.69 m, 52 kg. Doamna blonda, curata, ingrijita si foarte carismatica, ofer masaj la domiciliul meu. Pt. mai multe detalii si o eventuala intalnire suna-ma, **50 L;** ☎0741.956.770

347. **EROII** Revolutiei, satena, 22 de ani, 1.67 m, 45 kg, ofer masaj de relaxare intr-o locatie linistita si curata. Suna pt. o programare, **60 L;** ☎0732.396.735

348. **EROII** Revolutiei, sunt o tipa comunicativa cu simtul umorului, te astept intr-un cadru discret si curat pentru un masaj de relaxare, o sedinta 30 minute, **100 L;** ☎0748.526.129

349. **EROII REVOLUTIEI,** roscata, 24 de ani, ofer masaj de relaxare si intretinere corporala fara graba. Curatenie si discretie cu adevarat, mai multe detalii la tel., **100 L;** ☎0720.014.679

350. **ESTERA,** 50 ani plus, masaj terapeutic si de relaxare. Garantez eficienta si igiena! Locatie de lux, discretie, intimitate, racoare. Doamna stilata, rafinata. Amanunte pe google. ☎0724.184.287

351. **EVA,** bruneta cu forme si caracteru unei doamne mature. Singuraintr-un ap. de lux, Unirii, igiena si discretie, astept domni care doresc masaj de relaxare chiar si pe masa de masaj. Detalii la tel., **200 L;** ☎0730.283.576

352. **EVENIMENTE** profesionisti, filmam, fotografiem evenimente, calitate garantata; ☎0733.394.394

353. **FARA** graba, non stop, ofer relaxare si destindere intr-un ambient placut si curat printr-un masaj terapeutic efectuat prin diferite tehnici. Poze reale. Suna-ma. Decebal, Rond Alba Iulia, Unirii, **50 L;** ☎0769.889.917 masajperfect@yahoo.com

354. **FATA** noua si colegele ei te asteapta intr-o zi de miercuri sa iti ofere un masaj de relaxare total exotic intr-un nou sediu la Natasha Secret Massage. Descopera fotomodelele de astazi; ☎0726.409.360 contact@secret-massage.ro www.secret-massage.ro

355. **FAVORIT,** poze reale, maseuza, foarte draguta, cu experienta in domeniu, ofer masaj de relaxare, servicii de cea mai buna calitate, nu ezita sa ma suni pentru mai multe detalii la telefon, **75 L;** ☎0760.070.793

356. **FRANCESCA,** aka The Top Model Queen, maseuza vip, fit si perfecta de 1.80 m din Noblesse Unic Private Massage & Spa din str. Leonida nr. 8, in centru, zona Petrom - Eminescu. Masaj relaxare, body si oriental, **310 L;** ☎0727.148.861 www.private-massage.ro

357. **FRUMOASA,** tanara domnisoara, eleganta si discretia ma caracterizeaza, ofer masaj de relaxare domnilor educati ce se respecta si apreciaza calitatea, doar la hotel, ne desparte un singur telefon, **300 L;** ☎0736.115.817

358. **GARANTEZ** pentru poze, superba, reala, 21 de ani, masaj de relaxare, prin diferite tehnici ale masajului, uleiuri aromatice si un ambient placut, pentru mai multe detalii despre serviciile mele, suna-ma, **150 L;** ☎0762.922.469

359. **GARANTEZ** revenirea, 19 ani, finuta, atenta la detalii, ofer masaj de relaxare, tonifiere, domnilor generosi, zona Lujerului, langa terasa Roz Caffe! Va pupic si va astept, **100 L;** ☎0765.045.232

360. **GEANINA,** masaj terapeutic, relaxare, intretinere corporala, cervical, lombar, facut pe masa de masaj timp de o ora. Program 14-21, **100 L;** ☎0726.066.981/ 0725.791.534

361. **GINA,** 36 de ani, am revenit in zona, ofer masaj terapeutic de relaxare si terapeutic, detalii la tel. **70 L;** ☎0736.235.344

362. **GIULIA,** am revenit, iti ofer masaj corporal terapeutic si de relaxare, la mine, la tine sau la hotel, pentru mai multe detalii, suna-ma si nu vei regreta, **100 L;** ☎0784.521.801

363. **GRAVIDUTA,** bruneta, 30 de ani, ten alb, eleganta, curata, sociabila, singura intr-o locatie intima, curata, discreta, Unirii, ofer masaj de relaxare corporala chiar si pe masa de masaj. Detalii la tel., **100 L;** ☎0799.317.077

364. **HAPPY** Hour, domnisoare atente la dorintele tale, oferim diferite tipuri de masaj domnilor pretentiosi care stiu cu adevarat sa faca diferenta intre obisnuit si de calitate. Va pupam si va asteptam, **120 L;** ☎0766.231.055/ 0728.623.454 www.happyendmassage.ro

365. **HOTEL** poze reale, 21 de ani, masaj de relaxare doar pentru tine, dupa o zi grea, draguta, curata, serioasa, non stop, fac deplasari doar la tine sau la hotel central suna pt programare **100 L;** ☎0729.409.910

366. **HOTEL,** Ivona, doar la hotel sau la tine, 21 de ani, noua pe site, rusoaica frumoasa, ofer servicii de masaj sporiv, body si de relaxare just call away, **150 L;** ☎0760.172.049

367. **IANCULUI,** Ana, 21 de ani, bruneta, noua in zona ofer masaj de relaxare, sociabila, discretie si igiena maxima, poze reale, mai multe detalii la tel., 130 L, 70 L **70 L;** ☎0799.374.145 www.anuntultelefoni.ro

368. **IANCULUI,** Bianca, 21 ani, noua in zona, ofer masaj de relaxare domnilor generosi, discretie si igiena maxima, mai mute detalii la tel. 130 h, **70 L;** ☎0768.919.523

369. **IANCULUI,** Cristina noua in zona, 28 ani, ofer masaj de relaxare domnilor generosi, discretie si igiena maxima, mai mute detalii la tel. 150 h, **100 L;** ☎0762.901.720 www.anuntultelefoni.ro

370. **IANCULUI,** doamna poze reale, te astept la un masaj de relaxare, cervical si de intretinere corporala avand discretie maxima, **60 L;** ☎0784.516.038

371. **ICE** Massage, in aceasta zi fotomodele te asteapta sa iti ofere un masaj de relaxare cu gheata la Natasha Secret Massage. Descopera fotomodelele de astazi; ☎0726.409.360 contact@secret-massage.ro www.secret-massage.ro

372. **INNA,** miniona, o doamna cu un caracter aparte, matura mereu aceeasi, dar intotdeauna altfel, maseuza cu experienta ofer masaj terapeutic si de relaxare numai la domiciliul meu din zona Dorobanti, **100 L;** ☎0731.470.936

373. **IRINA,** matura, cu bun simt, te astept pe tine, domn generos, la un masaj de relaxare la domiciliul meu, din zona Zepter, **30 L;** ☎0723.863.403

374. ITALIANCA 24 ani, inalta, discreta, rabdatoare, cu zambetul pe buze, te astept pentru masaj relaxare, de neuitat; ☎0721.862.923

375. **IULIA,** ofer masaj de relaxare pe tot corpul locatie curata si discreta, situata in zona Teiul Doamnei (Lacul Tei), Colentina, aproape Obor mai multe detalii la telefon, **50 L;** ☎0724.188.831

376. **IZA,** 23 de ani, alegerea ta, ai incercat zeci de metode pt. a te relaxa si nu a avut rezultate pe asteptarile tale, te astept la mine pt. un masaj, pt. a-ti satisface acest molt. Vin si la hotel, Unirii, **100 L;** ☎0733.633.631

377. **JACUZZI,** rasfata-te cu cel mai bun masaj terapeutic si de relaxare, la noi sau la hotel, oferte jacuzzi, free bar, pentru detalii si programari sunati, zona Decebal, **200 L;** ☎0731.398.991/ 0751.770.600 salonsweettouch@yahoo.com www.sweet-touch.ro

378. **JANETTE,** dintr-o singura intalnire, te vei convinge ca eu sunt maseuza ce o cauti, pozele reale, din locatie. Masaj de relaxare totala. Bd. Unirii, **100 L;** ☎0746.709.824/ 0735.185.547

379. **JESSICA,** 25 de ani, 1.68 m, 50 kg, iti pot oferi clipe de rasfat cu un masaj de relaxare, sedinta fara graba, apartament frumos si curat fara colege sau ma pot deplasa si la tine la hotel, te astept, **100 L;** ☎0734.543.714

380. **JOVIAL** Place, oferim masaj relaxare, locatie relaxanta, body masaj, locatie lux, servicii de calitate superioara, **80 L;** ☎0723.768.737/ 0763.581.129

381. **JULIA,** te invit in locatia mea de pe Bd. Burebista intr-o atmosfera placuta pentru a te rasfata cu un masaj de relaxare, terapeutic, **70 L;** ☎0762.392.269

382. **KARINA,** stilata si selectiva, ofer masaj de relaxare, intretinere corporala la domiciliul meu intr-un cadru discret pentru domnii ce stiu sa aprecieze calitatea, nu cantitatea. Vin si la hotel. Mall Vitan, **300 L;** ☎0734.504.862

383. **KARLA,** poze reale, bruneta 25 de ani, mereu atenta la dorintele tale, te astept in compania mea pentru un masaj de relaxare asa cum iti doresti. Zona Costin Georgian, program: 12:00-20:00, **70 L;** ☎0784.699.923

384. **KATY,** bruneta, atenta cu tine locatie de lux, ofer masaj complet, garantez igiena si seriozitate. Sunt o persoana sociabila, educata, ma adresez persoanelor cu bun simt, poze reale, **300 L;** ☎0736.137.686 katyblack2016@gmail.com

385. **LA** hotel, la mine sau la tine, 35 de ani, ofer masaj de relaxare, daca esti obosit si vrei sa scapi de stresul cotidian, suna-ma, mai multe detalii la telefon, **100 L;** ☎0766.973.205

386. **LA** mine sau la hotel, Denisa bruneta reala, draguta si cu bun simt iti ofer masaj de relaxare, masaj terapeutic, masaj corporal de intretinere, pt. mai multe detalii suna-ma. Zona Budapesta, **100 L;** ☎0765.470.506

387. **LA** mine sau la hotel, zona Obor, Stefan cel Mare, Colentina, masaj de relaxare si terapeutic intr-o locatie moderna si discreta. Mai multe detalii la telefon, **60 L;** ☎0799.057.992 constantin.cristina36@yahoo.com

388. **LA** mine, Ana, te astept in locatia mea pentru a te rasfata cu un masaj de relaxare si terapeutic, **50 L;** ☎0742.965.311 myky.myky@yahoo.com

389. **LA** mine, la tine sau la hotel, bruneta slim, 24 de ani, noua pe site sunt una din putinele maseuze reale, ofer masaj de relaxare, terapeutic, cervical, pentru mai multe detalii contacteaza-ma, **100 L;** ☎0766.966.315

390. **LA** mine, tine, hotel, Cantemir, bruneta, noua in zona si pe site ofer la domiciliul meu masaj de relaxare si terapeutic. Daca cauti calitatea suna-ma. Sunt printre putinele maseuze cu poze reale, **60 L;** ☎0765.491.461

391. **LA** tine mine hotel doamna, 32 ani, reala si carismatica, te astept la mine sau la tine, sa te rasfat cum stiu eu mai bine, maestra in arta masajului ofer masaj terapeutic si relaxare, **100 L;** ☎0722.144.278

392. **LA** tine mine hotel, Rebeca 20 de ani, noua in zona, te invit la mine sa te rasfat cu masaj de relaxare si body masaj, la tine este alt tarif, **100 L;** ☎0769.889.759

393. **LA** tine sau la hotel bruneta, reala, sociabila, curata, iti ofer masaj de relaxare, mai multe detalii la tel., **200 L;** ☎0785.479.765

394. **LA** tine sau la hotel Larisa 24 de ani, sunt finuta si eleganta. Ofer masaj de relaxare si tonifiere la cel mai ridicat grad de superioritate. Pentru mai multe detalii contacteaza-ma. I speak English, **300 L;** ☎0762.449.006

395. **LA** tine sau la hotel, buna, cat despre mine sunt Blanca iti pot oferi un masaj de neuitat la tine sau la hotel, ptr mai multe detalii, call mee. Atentie, noua pe site si pozele imi apartin in totalitate, **200 L;** ☎0784.491.827 Stanion00@Yahoo.com

396. **LA** tine sau la hotel, buna, sunt Elena, ofer masaj terapeutic de relaxare pt. domni generosi care vor sa cunoasca adevarate senzatii. Mai multe detalii iti pot oferi la telefon. **400 L;** ☎0721.051.374

397. **LA** tine sau la hotel, buna, sunt Sonya si iti ofer masaj de relaxare, masaj terapeutic cu cele, mai buna uleiuri parfumate si vindecatoare de orice stres garantez, **200 L;** ☎0721.694.234 boceanu12345@yahoo.com

398. **LA** tine sau la hotel, poze reale 100 %, prestez masaj de relaxare si terapeutic domnilor generosi, mai multe detalii la tel., **100 L;** ☎0731.214.815

399. **LA** tine sau la hotel, Sofia, 23 de ani, vesela, rabdatoare si cu bun simt iti ofer masaj de relaxare si tonifiere. Mai multe detalii la telefon. Speak english, **250 L;** ☎0727.878.759

400. **LA** tine sau la hotel, vrei sa te simti bine acum pt tine pot face tot ce doresti la preferintele tale sa te poti relaxa cu cel mai fin masaj atmosfera linistita si frumoasa, mai multe det la tel., poze **200 L;** ☎0740.959.409

401. **LA** tine sau la hotel. Buna sunt Maria am 23 ani ?i sunt expert? A®n arta masajului de relaxare pentru mai multe detalii. Suna-ma la nr **150 L;** ☎0759.191.677/ 0731.114.407 Mariabruneta890@yahoo.com Www.anuntu.ro

402. **LA** tine sau la hotel. Buna sunt Maria am 23 de ani sÃ i ofer cel mai bun masaj de relaxare pentru detalii suna-ma la nr. de tel., **150 L;** ☎0759.191.677/ 0731.114.407 Mariabruneta890@yahoo.com www.anuntu.ro

403. **LA** tine, la hotel, buna, sunt Sonya, jumatate romanca, jumatate chinezoaica. Daca vrei un masaj pe cinste, cu creme si uleiuri parfumate nu ezita sa ma contactezi. Te pot rasfata cu cel mai bun masaj, **100 L;** ☎0751.709.120/ 0722.144.763 adyalexandra5@gmail.com

404. **LA** tine, la hotel, la mine, domnisoara bruneta slim, ofer masaj de relaxare, cervical combinat cu alte tipuri de masaj poze reale. Mai multe detalii la telefon, **100 L;** ☎0785.194.491

405. **LA** tine, la mine sau la hotel, bruneta reala 100% ofer masaj de relaxare, sportiv, body in locatia mea discreta cu ambient romantic, discreta si igienica, zona Budapesta Cantemir, **100 L;** ☎0730.236.130

406. **LARISA,** 38 de ani, poze reale, masaj terapeutic de relaxare si intretinere efectuat pe masa de masaj. Detalii la telefon, zona lancului, **70 L;** ☎0799.634.865

407. **LAURA,** 30 de ani, bruneta inalta, ofer masaj terapeutic, de relaxare, body masaj, domnilor manierati intr-un cadru discret. Daca stii sa apreciezi calitatea si bunul simt, astept sa ma contactezi, **200 L/ora;** ☎0728.418.578

408. **LAURA,** bruneta fara fite, te astept la mine pentru o sedinta de masaj de relaxare, placere garantata. Berceni, **50 L;** ☎0734.623.917

409. **LAVINIA,** bruneta discreta, maseuza ofer diferite tipuri de masaj numai la domiciliul meu din zona Piata Unirii, domnilor stilati si generosi. Locatie lux, vila acces piscina, foto absolut reale, mai multe pe site, **150 L/ora;** ☎0729.028.829 www.sweetpleasure.ro

410. **LAVINIA,** la tine sau la hotel, ofer masaj terapeutic si de relaxare domnilor manierati, discretie maxima. Daca stii sa apreciezi calitatea si bunul simt, astept sa ma contactezi pentru alte detalii, **350 L;** ☎0764.855.940 ssyracuza@yahoo.com

411. **LILY,** buna, 20 ani, 1.70, 61 kg, bruneta, simpatica cu bun simt, sociabila, ofer masaj terapeutic de relaxare nu grabesc, poze reale facute in locatia mea zona Vitan, **50 L;** ☎0732.641.792

412. **LISSA,** doamna matura, ofer servicii de masaj la domiciliul meu. Zona Dristor, Baba Novac, **50 L;** ☎0721.425.223

413. **LORA,** non stop, 20 de ani, bruneta draguta, fara fite, ofer masaj de relaxare intr-o locatie curata si discreta. Zona Rond Alba Iulia, Decebal, Unirii, centru. Locuiesc singura, **50 L;** ☎0769.889.917

414. **LOREDANA,** 29 de ani. Bruneta slim, ofer masaj de relaxare domnilor generosi. Mai multe detalii la telefon. Titan, **60 L;** ☎0735.232.246

415. **LUCIANA,** ofer masaj terapeutic, relaxant, sportiv, la mine in locatie. Zona Tineretului, **150 L;** ☎0765.645.422

416. **LUX.** Masaj de relaxare de cea mai buna calitatate, inalta 1,73 bruneta, Ma deplasez la tine sau la hotel. Pentru mai multe detali suna-ma; ☎0735.919.298 sonyazapacita@gmail.com

417. MACHIAJ profesional, la domiciliu, transformare radiala, ☎0754.315.325

418. **MADA,** maseuza draguta te astept intr-un cadru intim pentru a te relaxa. Poze reale. Nu vei fi dezamagit. Garantez revenirea. Astept sa ma suni pentru detalii, **200 L;** ☎0730.913.060

419. **MAGDA,** iti ofer masaj de relaxare, terapeutic, domnilor manierati in zona Rond Alba Iulia, **100 L;** ☎0763.297.649

420. **MAGHERU,** buna numele meu este Ilona, sunt din Rusia, am 28 de ani, 1.71 m, 53 kg, ofer masaj terapeutic si de relaxare la domiciliul meu. Pentru mai multe detalii, ne putem auzi la telefon. O zi buna va doresc, **200 L;** ☎0730.046.110

421. **MAMA** si fiica, finute si dragute te asteptam sa te relaxezi cu un masaj de relaxare la patru maini cu uleiuri si creme speciale. Respectul si bunul simt ne caracterizeaza. Unirii, Zepter, **200 L;** ☎0723.733.144

422. **MARA,** te astept la mine pentru o ora de relaxare prin arta masajului terapeutic, masaj de relaxare, zona Bd. Burebista, sector 3, **70 L;** ☎0769.328.030

423. **MARI,** noua pe site, finuta, draguta, 28 de ani, ofer masaj terapeutic de relaxare si intretinere pe toata suprafata corpului, igiena si discretie, maxima detalii la tel., Militari, Cora Lujerului, sector 6, **50 L;** ☎0799.317.607

424. **MARIA** Buna am 23 ani si sunt specialista in arta masajului de relaxare pentru mai multe detalii suna-ma la nr. **150 L;** ☎0731.114.407/ 0759.191.677 Mariabruneta890@yahoo.com Www.anuntu.ro

425. **MARIA,** 43 de ani, masaj de relaxare si intretinere, efectuat pe masa de masaj. Discretie maxima, aer conditionat, detalii la tel., metrou lancului, **100 L;** ☎0755.591.898

426. **MARIA,** masaj, selectiva, putine vizite si de calitate, 1.67 m, 50 kg, 24 de ani, poze reale, apartament frumos. Ofer masaj terapeutic, fara graba, uleiuri aromatice si un cadru intim placut, poze din locatie, **100 L;** ☎0732.542.909 channel.fitze@yahoo.com

427. **MARIANA,** masaj de relaxare, te astept intr-o companie placuta, rabdatoare, igiena, discretie, garantez revenirea, 47 ani, Berceni; ☎0732.963.998

428. **MARINA,** 22 de ani, 1.85 m, ma deplasez la tine acasa pentru masaj terapeutic, de relaxare si tonifiere. Rog seriozitate. I speak english, **200 L;** ☎0766.842.687

429. **MARINA,** 35 de ani poze noi facute in locatie 100 % reale, masaj terapeutic de relaxare si intretinere, efectuat pe masa de masaj, aer conditionat, detalii la tel., zona lancului, **70 L;** ☎0757.527.155

430. **MARRA,** selecta, open mind (35 ani) ofer diverse tipuri de masaj. Pansament pt. trup si suflet. Conditii de lux, intimitate si discretie (Bd. Magheru), **200 L;** ☎0799.664.040

431. **MARY,** 39 ani, m-am intors, masaj terapeutic de relaxare si intretinere, pe toata suprafata corpului, efectuat pe masa de masaj, detalii la tel., sos. Mihai Bravu, metrou lancului, **70 L;** ☎0740.805.036

432. **MARY,** draguta, plina de energie iti ofer mai multe tipuri de masaj in locatia mea discretie maxima. Poze facute acum 5 min in locatie, astept programarea ta, ma si deplasez doar la hotel, **150 L;** ☎0728.325.684

433. **MARYNA,** bruneta matura, 39 de ani, ofer masaj terapeutic si de relaxare domnilor generosi si educati in locatia mea. Igiena, discretie si intimitate, aer conditionat. Mai multe detalii la tel. Unirii-Cocorul, **60 L;** ☎0767.063.374

434. **MASAJ** antistres cu doua doamne, blonde dragute cu experienta, atente la dorintele tale, ac, **100 L;** ☎0729.402.665

435. **MASAJ** Blonda, reala. Ma deplasez doar la tine sau hotel. Cer si ofer igiena si discretie maxima. Detalii, **350 L;** ☎0762.782.993

436. **MASAJ** corporal, de relaxare. Bruneta naturala, fara fite, ofer masaj de relaxare executat prin diferite tehnici ale masajului. Detalii la telefon, **150 L;** ☎0767.875.176

437. **MASAJ** de calitate si 15 maseuze la Noblesse Unic Private Massage & Spa din str. Leonida nr. 8, in centru, zona Petrom, Eminescu. Fotografii noi pe site. Masaj relaxare, body si oriental. Curat, frumos, **170 L;** ☎0727.148.861 www.private-massage.ro

438. **MASAJ** de calitate, bruneta vesela si respectoasa 22 de ani, te astept la masaj de relaxare si intretinere corporala fara graba. Garantez discretie si curatenie. Poze reale 100 %, Eroii Revolutiei, **100 L;** ☎0722.483.119

439. **MASAJ** de calitate, domnilor generosi numai la domiciliul meu. Discretie si igiena maxima. Pentru mai multe detalii. Suna-ma si nu o sa regreti, **150 L;** ☎0760.350.546

440. **MASAJ** de relaxare cu doua doamne mature, stilate, atente la dorintele tale, detalii la telefon, Tineretului, Cantemir, Budapesta, apropiere Unirii, ac, **100 L;** ☎0720.862.805

441. **MASAJ** de relaxare efectuat de o doamna matura, mai multe detalii la telefon. Tineretului, Cantemir, Budapesta, apropiere de Unirii, ac, **50 L;** ☎0733.148.959

442. **MASAJ** de relaxare pe toata suprafata corpului, regenerare. Daca vrei sa fii rasfatat cu un masaj autentic si de calitate atunci suna. Ma deplasez la domiciliu sau la hotel, Alina 36 de ani, **100 L;** ☎0799.655.540

443. **MASAJ** de relaxare profesionist, se face pe toata suprafata corpului, **120 L;** ☎0743.520.095

444. **MASAJ** de relaxare realizat de o doamna draguta cu experienta, atenta la dorintele tale, zona Tineretului, Cantemir, Budapesta, apropiere Unirii, se poate masaj si cu 2 doamne detalii la telefon a.c, **50 L;** ☎0737.874.202

445. **MASAJ** de relaxare si de intretinere corporala, sunt situata intr-un apartament elegant din centrul capitalei, dornica sa iti alint trupul cu un masaj unic, te astept, eu ma numesc Aniela, tu, **100 L;** ☎0728.868.618

446. **MASAJ** de relaxare si terapeutic in locatia mea, zona Militari, noua in zona, **60 L;** ☎0784.335.811

447. **MASAJ** de relaxare si terapeutic in locatia mea, zona Militari, noua in zona, **60 L;** ☎0723.285.168

448. **MASAJ** de relaxare, bruneta miniona, simpatica si draguta, iti ofer masaj de relaxare la domiciliul meu. Mai multe detalii la telefon. Vis-a-vis de Mall Vitan, **50 L;** ☎0767.589.570

449. **MASAJ de relaxare, buna sunt Andra 20 ani, 1.70, sunt o maseuza cu experienta de 2 ani, diploma cu atestat. Ofer masaj relaxare, cercial, sportiv. Singura in locatie, ofer discretie si seriozitate maxima. Astept domni seriosi. Nu raspund la privat, nu fac deplasari, 100 L; ☎0784.523.558**

450. **MASAJ** de relaxare, doamna, 40 de ani, ofer masaj terapeutic, detalii complete la telefon, **120 L;** ☎0760.171.417/ 0760.171.417

451. **MASAJ** de relaxare, fara graba, mariana, 47 ani, igiena, discretie, te astept; ☎0732.963.998

452. **MASAJ** de relaxare, la tine sau la hotel, pe tot corpul, cu uleiuri si creme de buna calitate. Esti obosit si vrei sa te relaxezi, nu ezita sa ma suni, mai multe detalii la telefon, suna si nu vei regreta, **200 L;** ☎0723.825.710

453. **MASAJ** de relaxare, Marilena, 46 ani, blonda draguta si rabdatoare, parul lung, ofer masaj de relaxare la mine, discretie si seriozitate, garantez revenirea Berceni Lidl, ☎0763.664.061 ioanapopescumarieana@yahoo.com

454. **MASAJ** de relaxare, relaxeaza musculatura, elimina oboseala accentuata, mentine o stare buna de sanatate si o stare generala de bine. Nu ofer companie intima **100 L;** ☎0754.914.558

455. **MASAJ** de relaxare, terapeutic de calitate intr-un cadru select, te astept la mine in locatie, Alba Iulia, mai multe detalii la tel., **50 L;** ☎0732.008.022

456. **MASAJ** de relaxare, tonifiere totala, nu ne desparte decat un apel; ☎0722.831.073 monatha39@gmail.com

457. **MASAJ** de relaxare. Blonda reala, 24 de ani. Ofer masaj de relaxare, la mine in locatie, domnilor educati si generosi. Igiena si discretie maxima, **200 L;** ☎0784.497.856

458. **MASAJ** Denisa, roscata, selectiva, 29 de ani, sedinta de masaj de relaxare, Sedintele se fac la domiciliul meu Militari, **50 L;** ☎0799.019.265

459. **MASAJ** Diana, 25 de ani, 1.60 m, 45 kg, poze din locatie, aer conditionat, zona Dristor, Kaufland, mai multe detalii la telefon, igiena si discretie, **100 L;** ☎0767.791.309

460. **MASAJ** dublu, 2 maseuze cu experienta, Sara si Beatrice, oferim o sedinta de masaj la 4 maini domnilor interesati de o sedinta de relaxare. Poze reale, mai multe pe site, cu noi doua. Zona Piata Unirii **450 L;** ☎0730.045.681 www.sweetpleasure.ro

461. **MASAJ** la mine, Ana, noua in zona, 23 de ani, finuta, draguta, ofer o ora masaj terapeutic si de relaxare intr-un ambient placut, mai multe detalii la telefon, discretie, igiena, locatie lux, **100 L;** ☎0737.543.253

462. **MASAJ** pentru cupluri. Incearca acum masajul pentru cupluri la Noblesse Unic Private Massage & Spa in centru, zona Eminescu. Masaj relaxare, body si oriental. Civilizat, curat, frumos, multe maseuze, **290 L;** ☎0727.148.861 www.private-massage.ro

463. **MASAJ** profesional, experienta 6 ani in domeniu masaj de relaxare, body masaj, terapie anti stres, echipa de profesionisti, **100 L;** ☎0760.454.213 haifamasaj@gmail.com

464. **MASAJ** profesional, masaj terapeutic, anticelulitic, relaxare, sportiv, reflexo, lombar, cervical si capilar. Masajul se face pe masa de masaj cu crema sau ulei. Se fac si epilari, exclus alte servicii, **100 L;** ☎0740.784.519

465. **MASAJ** real, elegant, pe Calea Vitan colt cu Mihai Bravu, te poti revigora si alunga micile neplaceri cu un masaj terapeutic atestat profesional, pe masa din foto, relaxare, rasfat si sanatate, nu este sex, **120 L/ora;** ☎0752.521.730

466. **MASAJ** relaxare, terapeutic intr-un cadru intim, discret si foarte curat langa Piata Victoriei. Detalii suplimentare la telefon. Ac, parcare. **150 L;** ☎0747.411.080/ 0721.973.827

467. **MASAJ** relaxare. Dr. Taberei, Moghioros, masaj relaxare si intretinere corporala, atestat, experienta 5 ani, igiena, masa masaj. Ofer/pretind respect si bun simt. Exclus sex, masaj erotic sau fantezii. Exclus sms. 10-21.30, **45 L/30 min;** ☎0766.553.639

468. **MASAJ** special, in zona Berceni, tanara prezentabila, 19 ani, selectiva atenta la dorintele tale, te astept sa ne cunoastem, detalii la telefon, poze reale, **60 L;** ☎0731.453.641

469. **MASAJ** terapeutic de relaxare si intretinere corporala realizat de o doamna matura, atenta la dorintele dvs., detalii la tel. Tineretului, Cantemir, Budapesta, Unirii, Sincai, Berceni, poze reale, **50 L;** ☎0734.781.401/ 0732.998.470

470. **MASAJ** terapeutic de relaxare si intretinere corporala realizat de o doamna matura, atenta la dorintele dvs., detalii la tel. Tineretului, Cantemir, Budapesta, Unirii, Sincai. Ac, **50 L;** ☎0729.873.170

471. **MASAJ** terapeutic, noi pe site, ne adresam doar domnilor educati si manierati, igiena, discretie si intimitate asigurate. Nu deranja inutil. Vino si convinge-te. Rog maxima seriozitate, **150 L;** ☎0720.073.390 cautcolega@yahoo.com

472. **MASAJ** terapeutic, nu te grabesc, Ana ma numesc, am 23 de ani. Blonda fara fite. Te astept la mine. Platesc deranjul daca nu sunt fata din poze. Mai multe detalii la telefon, **50 L;** ☎0766.604.793

473. **MASAJ** terapeutic, nu te grabesc, Ana ma numesc, am 23 de ani. Blonda fara fite. Te astept la mine. Platesc deranjul daca nu sunt fata din poze. Mai multe detalii la telefon. **50 L;** ☎0766.604.793

474. **MASAJ** terapeutic, ofert de o doamna cu experienta, zona Mosilor, **100 L;** ☎0733.148.658

475. **MASAJ** total, reala 100%, bruneta, 22 de ani. Ofer masaj de relaxare domnilor civilizati, intr-un cadru placut. Pentru mai multe detalii suna-ma, garantez revenirea, **150 L;** ☎0799.658.195

476. **MASAJ,** 1.75, 65 Kg, 27 de ani, te astept in locatia mea, te rasfat cu un masaj terapeutic si relaxant. Zona Titan, **100 L;** ☎0730.397.347

477. **MASAJ,** 22 de ani, deschisa si mereu cu o atitudine pozitiva, ofer masaj de relaxare domnilor interesati sa petreaca momente de calitate. Pt. alte detalii, ma puteti contacta telefonic; ☎0761.172.487

478. **MASAJ,** 35 ani. Stiu ca esti interesat de ceva ok. De aceea te astept la mine sa te relaxezi cu un masaj. Ofer si cer seriozitate maxima, P-ta Alba Iulia, mai multe detalii la telefon, **200 L;** ☎0729.136.663

479. **MASAJ,** Ada, ofera domnilor manierati masaj terapeutic, igiena, discretie. Titan, orele 8-17, **50 L;** ☎0735.366.510

480. **MASAJ,** alunga starea de incordare si lasa-te rasfatat, iti voi oferi un masaj ce iti va revigora mintea si corpul. Enya ma numesc. Platesc deranjul daca nu sunt fata din poze. Mai multe detalii la tel. **50 L;** ☎0762.463.815

481. **MASAJ,** bruneta dulce ofer masaj de relaxare de neuitat domnilor generosi; ☎0760.587.942 antonya_ant@yahoo.ro

482. **MASAJ,** bruneta dulce, inalta, 1.70 m, 50 kg, 21 de ani, ofer masaj de cea mai buna calitate domnilor generosi, ☎0760.587.970 antonya_ant@yahoo.ro

483. **MASAJ,** bruneta reala te astept pt. o relaxare totala, mai multe detalii la telefon. Titan metrou, **100 L;** ☎0730.757.435

484. **MASAJ,** bruneta, 22 de ani, vino alaturi de mine pt. cel mai bun masaj de relaxare, locatie centrala, singura in locatie, zona Bd ul Unirii **150 L;** ☎0726.420.163 fytzza_ta@yahoo.com

485. **MASAJ,** bruneta, 23 de ani, iti ofer masaj de relaxare si terapeutic doar la domiciliul meu din Drumul Taberei, Favorit pt. a te relaxa dupa o zi obositoare de munca, suna-ma pentru mai multe detalii, **100 L;** ☎0723.817.877 andreeaaron11@yahoo.com

486. **MASAJ,** bruneta, 30 de ani, ofer masaj de relaxare la domiciliul meu, zona Piata Muncii, **100 L;** ☎0737.184.035

487. **MASAJ,** buna, ofer diferite stiluri de masaj, in locatia mea cu un ambient cochet si discret, doar domnilor stilati si discreti. Poze reale si recente, **200 L;** ☎0721.464.478

488. **MASAJ,** buna, sunt Cristina, 32 de ani, ofer masaj domnilor manierati cu bun simt, Berceni, **100 L;** ☎0784.905.539

489. **MASAJ,** de 12 ani in domeniu. Masaj de relaxare si pt tratarea diferitelor afectiuni. Te astept la cabinetul meu din Burebista pt ameliorarea sau tratarea problemelor tale. Atestatul si experienta mea isi spun cuvantul, **70 L;** ☎0764.152.740 doinadumitru@ymail.com

490. **MASAJ,** de 12 ani in domeniu. Masaj de relaxare si pt. tratarea diferitelor afectiuni. Te astept la cabinetul meu din Burebista pt. ameliorarea sau tratarea problemelor tale. Atestat si experienta **70 L;** ☎0764.152.740 doinadumitru@ymail.com

491. **MASAJ,** Delia ma numesc si-ti pot garanta o sedinta de masaj. Atunci cand te simti obosit si fara putere, fa-ti o programare la mine, si-ti promit ca vei pleca cu zambetul pe buze, **100 L;** ☎0732.286.118

492. **MASAJ,** doamna 53, stilata, educata ofer masaj terapeutic, corporal si relaxare, discretie maxima orele 12.00-20.00, zona metrou Titan, **100 L;** ☎0737.825.760

493. **MASAJ,** doamna maseuza rabdatoare, profesionista, atenta la detalii ofer masaj pentru eliberarea completa de stres si tensiune, cervical, talpi, sportiv, etc. pe masa de masaj, loc singura, Calea Mosilor, **100 L;** ☎0737.341.979

494. **MASAJ,** doamna matura, 48 de ani, educata, selectiva, cu experienta in tehnica masajului de relaxare, doar la mine acasa. Seriozitate si discretie. Poze reale. Suna pt. alte detalii. L-S 10.30-20.30, **100 L;** ☎0764.782.588

495. **MASAJ,** doamna matura, atenta la dorintele tale, te asteapta sa vii la un masaj de relaxare. Noua in locatie. Poze reale, Tineretului, Cantemir, Unirea, Sincai, **50 L;** ☎0720.985.386

496. **MASAJ,** doamna matura, ofer masaj de relaxare. Ofer si pretind discretie. ☎0722.470.982

497. **MASAJ,** doamna plinuta, matura, 39 de ani, ofer masaj terapeutic si de relaxare la domiciliul meu. Poze reale, **80 L;** ☎0721.941.960 aliceion

PRESTĂRI SERVICII

566. **OFER,** masaj de relaxare de calitate domnilor generosi numai la domiciliul meu. Discretie si igiena maxima. Pentru mai multe detalii, suna-ma si nu o sa regreti, **150 L;** ☎0767.151.523

567. **PATRICIA,** matura, ofer masaj de relaxare, detalii la tel., zona Dristor Kaufland, **50 L;** ☎0736.760.098

568. **PENTRU** pretentiosi, creata 24 de ani. Stiu ca esti interesat de ceva ok, de aceea, te astept la mine sa te relaxez cu un masaj de relaxare sau body, pentru mai multe detalii la telefon. Zona centrala, **300 L;** ☎0769.763.629

569. **PENTRU** pretentiosi. Creata 24 de ani. Stiu ca esti interesat de ceva ok, de aceea, te astept la mine sa te relaxez cu un masaj de relaxare sau body, pentru mai multe detalii la telefon. Zona centrala, **300 L;** ☎0769.763.629

570. **POZE** noi. Buna, te astept in locatia mea pt. un masaj de relaxare, poze noi (tip selfie - deci sunt reale, va rog nu insistati), nu raspund la nr. privat si sms. Pt. detalii despre anunt suna-ma, **40 L;** ☎0761.979.124

571. **POZE** reale, 19 ani, ofer masaj de cea mai buna calitate, te astept, locatie curata si discreta, **50 L;** ☎0757.189.714

572. **POZE** reale, doamna 32 de ani, satena, ofer masaj de relaxare domnilor maturi si generosi, ofer si cer discretie si igiena, Big Berceni, locuiesc singura, **50 L;** ☎0799.394.554

573. **PROSPER,** 13 Septembrie. Buna, sunt Alina, sunt noua pe site. Te invit la mine intr-o locatie de lux pentru un masaj profesional, de relaxare. Fara fite, ora e ora, mai multe detalii la tel., suna-ma, **80 L;** ☎0768.899.086

574. **PROSPER,** bruneta, Natasa, 24 de ani, 1.75 m. Ofer masaj terapeutic la domiciliul meu. Igiena si discretie maxima garantata. Pentru mai multe detalii, contacteaza-ma, **80 L;** ☎0768.162.771

575. **RALUCA,** noua in zona ofer masaj terapeutic, de relaxare, domnilor manierati intr-un cadru discret. Daca stii sa apreciezi calitatea si bunul simt, astept sa ma contactezi, 11/21, zona Vitan, **60 L;** ☎0728.719.813

576. **RASFAT,** cinci fete ce oferim diferite tipuri de masaj in incinta salonului nostru situat in zona lacul tei. Te asteptam pe tine si prietenii tai pentru a va relaxa in cele mai bune conditii, **120 L;** ☎0728.623.454/ 0755.663.159

577. **RASFAT,** cinci fete ce oferim diferite tipuri de masaj in incinta salonului nostru situat in zona lacul tei. Te asteptam pe tine si prietenii tai pentru a va relaxa in cele mai bune conditii, **120 L;** ☎0728.623.454

578. **REALA,** 20 de ani, ofer masaj de relaxare de cea mai buna calitate. Nu ezita sa ma suni, **50 L;** ☎0732.448.560

579. **REALA,** bruneta, 32 de ani, 1.75 m, 57 kg, iti pot oferi clipe frumoase de rasfat si masaj intr-o locatie de lux. Cer si ofer seriozitate, zona Piata Alba Iulia, relatii suplimentare la telefon, **200 L;** ☎0729.136.670

580. **REALA,** poze cu fata, buna, sunt Moni, am 24 de ani, sunt o fire foarte sociabila si calma. Te invit in locatia mea in rond Alba Iulia pentru o sedinta de masaj de relaxare, poze reale, roscata cat si bruneta **100 L;** ☎0731.742.430 Moni.escort2@yahoo.com

581. **REALA,** Rond Alba Iulia, poze reale, am 20 de ani, 50 kg, 1.65 m, te astept la mine pentru un masaj de relaxare profesionist, detalii la telefon, **100 L;** ☎0737.707.599 marinalina99@yahoo.com

582. **REBECA** si Maria, 29 de ani, 20 de ani, inalta, frumoase, reale, te asteptam intr-o ambianta placuta pentru a-ti oferi masaj de mai multe tipuri, Ritmului cu Magura Vulturului sec. 2 detalii la tel., **200 L;** ☎0728.325.684/ 0799.272.214 rebecca2016@yahoo.com

583. **REBECA,** buna sunt o fata finuta si rafinata ofer masaj de relaxare la domiciliul meu curat si discret nu vei regreta mai multe detalii la tel Kiss **100 L;** ☎0784.970.284

584. **REBECA,** buna sunt o fata finuta si rafinata ofer masaj de relaxare la domiciliul meu curat si discret, nu vei regreta, mai multe detalii la tel., **100 L;** ☎0784.970.284

585. **RELAXARE,** suntem doua doamne, blonda si bruneta, mature singure intr-un ap. de lux la Unirii, igiena si discretia ne descriu pe deplin. Oferim impreuna sau separat masaj de relaxare pe masa de masaj, **100 L;** ☎0734.354.705

586. **RITA,** 38 de ani. Masaj de relaxare si intretinere, efectuat pe masa de masaj, cu uleiuri si creme, calma si rabdatoare, curatenie si discretie maxima. Detalii la tel. zona lancului, **70 L;** ☎0751.996.381

587. **ROBERTA,** buna sunt o fire educata si calma. Daca doresti o sedinta de masaj cu mine si esti hotarat, te rog sa ma contactezi pentru programare cu cel putin 30 de minunte inainte. Multumesc. Rond Alba Iulia, **60 L;** ☎0722.294.311

588. **ROMANCIERILOR,** Drumul Taberei, domnisoara finuta cu bun simt te astept in locatia mea pt. a te rasfata cu o sedinta de masaj terapeutic, pun pret pe igiena si discretie, **80 L;** ☎0766.513.867

589. **ROND** Alba Iulia, 19 ani, Alexa, te astept la mine in locatie pentru a te rasfata cu un masaj de relaxare nu ezita sa ma suni, **80 L;** ☎0761.589.660

590. **ROND** Alba Iulia, bruneta, inalta, te invit in locatia mea pentru un masaj de relaxare. Garantez pozele, **150 L;** ☎0735.585.336

591. **ROND** Alba Iulia, garantez pt. poze, te astept la mine pentru un masaj de relaxare, 22 de ani, 1.75 m, 55 kg. Pt. mai multe detalii contacteaza-ma, **100 L;** ☎0732.043.093

592. **ROND** Alba Iulia, Kamy, tanara, 20 de ani, blonda cu ochi caprui, ofer masaj de relaxare fara graba si fara fite, in locatia mea de lux. Poze reale, **70 L;** ☎0733.921.844

593. **ROND** Maya, singura, 21 ani, roscata, 1.70, 56 kg, te-ai saturat de poze false si servicii incomplete, te astept la mine pentru un masaj de relaxare, discret, garantez revenirea rond Alba Iulia, **50 L;** ☎0722.138.319 Jocuri.masini@yahoo.com

594. **ROSCATA,** 19 ani, poze reale, te astept pentru masaj de relaxare si terapeutic intr-o locatie curata si discreta. Calea Mosilor, Obor, Colentina, **60 L;** ☎0722.717.260

595. **ROSCATA,** Alexandra, domnisoara draguta, foto reale, 1,80 m, 67 kg. Practic masaj la pret de 200 Ron sedinta 40 minute. Discretie si relaxare garantata. In apropiere de Piata Victoriei, **200 L;** ☎0799.969.430/ 0731.670.030 vistantric@gmail.com

596. **ROSCATA,** garantez revenirea, te-ai saturat de poze false, vrei un masaj de relaxare, igiena maxima, deplasari hotel, locatie rond Alba Iulia, **100 L;** ☎0769.964.830

597. **ROSCATA,** Universitate, spitalul Coltea, 21 de ani, 1.78 m, 50 kg, ofer masaj de relaxare, mai multe detalii la tel., curatenie si discretie, **100 L;** ☎0763.929.917

598. **ROXANA,** buna, am 19 ani, te astept la mine pentru un masaj de relaxare, pentru mai multe detalii nu ezita sa ma contactezi, **100 L;** ☎0761.736.024

599. **ROXY,** ofer masaj terapeutic, masaj de relaxare si intretinere corporala, detalii la telefon, zona Drumul Taberei, **100 L;** ☎0767.821.102

600. **RUBIN,** masaj profesional. Experienta in domeniu 6 ani. Ofer relaxare, terapie ambient curat si placut, **80 L;** ☎0760.466.511

601. **RUBY,** Rond Alba Iulia, 19 ani, te astept la mine pentru un masaj relaxant, 1.65 m, 55 kg, nu ezita sa ma suni, **80 L;** ☎0761.047.599

602. **RUSSIAN,** Adda, rusoaica pretentioasa, la tn sau hotel sa sa iti ofer cele mai frumoase clipe de rasfat, masaj de relaxare, intr-o companie deosebita, poze reale, mai multe detalii la tel. **90 L;** ☎0764.826.358

603. **SANDRA** si Anca, vrei sa te relaxezi te invit la mine pentru o ora de relaxare totala prin tehnici bine cunoscute de masaj, locatie centrala, **100 L;** ☎0784.716.481

604. **SARA,** Unirii 37 de ani, doamna matura, blonda stilata, licentiata, maseuza, ofer diverse tipuri de masaj numai in locatia mea d-lor discreti si generosi. Fotografii absolut reale, facute recent, **150 L;** ☎0730.045.681 www.sweetpleasure.ro

605. **SEBASTIAN** buna, sunt Antonia, 19 ani, ofer masaj de relaxare, masaj terapeutic, cervical, domnilor generosi, rog si ofer seriozitate, fara graba, fara inhibitii, pentru mai mute detalii, suna-ma, **50 L;** ☎0762.021.254

606. **SEBASTIAN,** 20 de ani, poze reale. Te astept in locatia mea de lux pentru un masaj de calitate, igiena garantata. Mai multe detalii la tel. Cer si ofer seriozitate, **70 L;** ☎0763.970.671

607. **SEBASTIAN,** buna sunt Alice o tanara de 20 de ani te astept in locatia mea pentru un masaj de relaxare unic. Pozele imi apartin, mai multe detalii la telefon. Cer si ofer seriozitate, **60 L;** ☎0760.611.294 Rebeca_2020@yahoo.com

608. **SEBASTIAN,** Petre Ispirescu. Blonda si bruneta atente la detaliile tale, te asteptam la noi, domn serios, sa-ti oferim cele mai bune servicii de masaj de relaxare, cu creme si uleiuri parfumate, **50 L;** ☎0784.013.370

609. **SEBASTIAN,** Petre Ispirescu. Bruneta si blonda atente la detaliile tale, te asteptam la noi, domn serios, sa-ti oferim cele mai bune servicii de masaj de relaxare, cu creme si uleiuri parfumate, **50 L;** ☎0763.745.558

610. **SELECT.** Buna, 32 ani 1,85 m, masaj intens. Pozele confirma realitatea, sunt de gasit pe bld Unirii Bank BCR **400 L;** ☎0751.611.494 alexandradumitrascu705@yahoo.ro

611. **SIMONA,** reala, ofer masaj de relaxare la domiciliul meu intr-un ambient placut si discret, detalii la telefon Bd. Nerva Traian, **100 L;** ☎0761.912.955

612. **SIMONA,** te invit la mine pentru un masaj de relaxare, terapeutic prin arta masajului, discretie in zona rond Alba Iulia, **70 L;** ☎0762.390.895

613. **SIMPATICA** si amabila, ofer masaj de relaxare la domiciliul meu. Poze facute in locatie, mai multe detalii la tel., Drumul Taberei, **60 L;** ☎0729.149.334

614. **SOCIETATE** comerciala executa legatorie manuala de arhiva; ☎0765.478.841

615. **SONIA,** maseuza noua, ofer masaj de relaxare la domiciliul meu, masajul este cea mai buna metoda de a ne relaxa, eliberа de stresul de zi cu zi. Detalii la tel. Zona Unirii, **100 L;** ☎0741.786.788

616. **SONYA** 45 ani, doamna matura, slim, un caracter aparte, vesela, stilata, ofer diverse tipuri de masaj numai la domiciliul meu dlor discreti si generosi. Nu ofer sex, foto reale, vila lux zona P-ta Unirii **150 L;** ☎0730.045.745

617. **STUDENTA** Alba Iulia - bruneta, slim, inalta, 20 de ani ofer masaj de calitate, 100 % vei reveni, discretia si igiena ma carecterizeaza, pozele reale, **150 L;** ☎0743.408.749/ 0729.360.745 brunetadulce74@yahoo.com

618. **SUNT** noua in Bucuresti, bruneta fara fite. Masaj relaxare intr-un mediu curat si discret, **60 L;** ☎0728.518.122 biancabia35295@yahol.com

619. **SUNT** noua in Bucuresti. Ofer domnilor generosi cel mai bun masaj de relaxare. Locatie centrala si discreta. Curatenia si bunul simt ma reprezinta, **60 L;** ☎0728.450.880

620. **SUNT** noua in domeniu, 22 ani, am 55kg, 1,72m, pot oferi masaj la cele mai inalte standarde, cu uleiuri speciale. Poze reale. Garantez revenirea. Bd. Unirii, **150 L;** ☎0736.719.014

621. **SUNT** noua in domeniu. Buna, sunt o bruneta draguta si fara fite, te astept in locatia mea pentru a-ti oferi un masaj de relaxare. Mai multe detalii la telefon, zona Universitate, **100 L;** ☎0735.534.626

622. **SUNT** noua in domeniu. Buna, sunt o bruneta draguta si fara fite, te astept in locatia mea pentru a-ti oferi un masaj de relaxare. Mai multe detalii la telefon, zona Universitate, **100 L;** ☎0735.534.626

623. **SUNTEM** maseuze dragute, cu experienta in domeniu, oferim masaj de relaxare, servicii de cea mai buna calitate, nu ezita sa suni. Jacuzzi, free bar. Zona Decebal, **100 L;** ☎0731.398.991/ 0751.770.600 salonsweettouch@yahoo.com www.sweettouch.ro

624. **TANAR** execut masaj de relaxare pentru cupluri, doamne si domni generosi; ☎0767.138.928

625. **TANAR** maseur, discret, execut masaj de relaxare la doamne si cupluri mature. Daca am telefonul inchis, rog mesaj si sun eu. Multumesc; ☎0755.803.529 tanardiscret01@yahoo.com

626. **TANAR** nefumator atent la detalii prestez masaj de intretinere si tonifiere unei domnisoare sau doamne silueta sau non silueta, Bucuresti **100 L;** ☎0732.891.654

627. **TANARA** deosebita. Finuta si manierata, ofer masaj de relaxare domnilor in cautare de discretie si seriozitate. Pentru mai multe detalii astept un telefon, **350 L;** ☎0734.961.426

628. **TANARA,** 25 de ani, 1.70 m cu 60 kg, ofer masaj de relaxare, intretinere si tonifiere domnilor generosi, curatenie si discretie, **60 L;** ☎0723.066.326

629. **TANARA,** 33 de ani, ofer masaj de relaxare profesional, masaj terapeutic, masaj cervical, lombar, capilar, experienta, atestat, masa de masaj, locatie centrala, discretie, conditii excelente, foto reale, **100 L;** ☎0733.529.054

630. **TANARA,** 34 de ani, experienta, atestat, ofer masaj de relaxare profesional, masaj lombar, cervical, capilar, terapeutic, masajul de face pe masa de masaj, locatie centrala, foto reale din locatie, **100 L;** ☎0732.937.889

CASA ŞI FAMILIA

631. **TANYA,** 32 de ani, domnisoara finuta, poze reale facute in locatie, ofer masaj de intretinere si relaxare efectuat pe masa de masaj. Speak english and turkish, zona metrou lancului, **70 L;** ☎0746.963.545

632. **TERAPEUT** specializat in rezolvarea problemelor de familie, inlaturarea barierelor. Valabil atat pentru cupluri cat si pentru persoane singure. Confidential. Seriozitate. Rezultate. Astept descriere pe mail ☎ maximopen@yahoo.com

633. **TINA,** 42 de ani, doamna matura, discreta si rabdatoare iti ofer masaj de relaxare si intretinere corporala, cer si ofer discretie, zona sos. Pantelimon, Cimitirul Armenesc, **60 L;** ☎0721.980.503

634. **TREI** fete non stop pentru tine, masaj de calitate si experienta, fete de 18, 19 si 20 de ani, calitatea si luxul ne fac mai speciale decat alte fete. Va asteptam pe Calea Vitan vis-a-vis de Mall Vitan, **100 L;** ☎0728.428.156

635. **UNIRII,** 18 ani, la mine, la tine sau la hotel cel mai bun masaj, fara graba, igiena totala, poze reale, locatie lux, detalii la telefon, speak english, **100 L;** ☎0730.622.258

636. **UNIRII,** 30 de ani, 1.65 m, 52 kg, bruneta, ofer masaj de relaxare, terapeutic la domiciliul meu, domnilor generosi, discretie si igiena totala, rog seriozitate, nu raspund la numere private, **200 L;** ☎0727.210.430

637. **UNIRII,** 30 de ani, 1.65 m, 52 kg, bruneta, ofer masaj de relaxare, terapeutic la domiciliul meu, domnilor generosi, discretie si igiena totala, rog seriozitate, nu raspund la numere private, **200 L;** ☎0734.334.330

638. **UNIRII,** 30 de ani, 1.65 m, 52 kg, bruneta, ofer masaj de relaxare, terapeutic la domiciliul meu, domnilor generosi, discretie si igiena totala, rog seriozitate, nu raspund la numere private, **200 L;** ☎0734.344.362

639. **UNIRII,** masaj corporal de relaxare, 23 de ani, te invit la mine sa iti ofer masaj terapeutic si de relaxare in locatia mea. Pentru mai multe detalii, suna-ma, **150 L;** ☎0784.720.497

640. **UNIRII,** superba 100% reala, 22 de ani, ofer masaj de relaxare, atenta la cerintele tale, fara fite, te astept la domiciliul meu. Pentru mai multe detalii despre serviciile mele suna-ma, **150 L;** ☎0767.827.044

641. **UNIVERSITATE,** buna, sunt o bruneta draguta si fara fite te astept pentru o ora de masaj de relaxare. Mai multe detalii la telefon, **100 L;** ☎0735.534.621

642. **UNIVERSITATE,** Lamour, masaj terapeutic, body, terapie pentru trup si suflet, relaxare absoluta cu ulei cald si pietre vulcanice o multitudine de tehnici orientale. Bucuresti, Vasile Lascar Central Best, **100 L;** ☎0727.207.118/ 0754.898.163 lamourr_masagee@yahoo.com www.l-amour.ro

643. **UNIVERSITATE,** tanara si cu bun simt. Te astept in locatia mea pt. a te rasfata cu cel mai bun masaj. Pozele imi apartin. Nu vei regreta, **60 L;** ☎0734.282.026

644. **VACANTA** la mare, masaj profi de relaxare si thailandez pe baza a unor uleiuri aromatice speciale tehnicilor. Programul de lucru este de la 11:00-05:00 de luni pana sambata. Contactati cu incredere, poze reale, **150 L;** ☎0737.370.357

645. **VANESSA,** doamna 35 de ani, experta in arta masajului, sunt o doamna cu multa rabdare, calda, vino sa te rasfat cu un masaj de cea mai buna calitate, zona Vitan, Alba, Octavian Goga Alba Iulia, **60 L;** ☎0765.357.883

646. **VERONICA,** doamna matura ofer masaj de relaxare, fara graba, intr-un ambient placut zona Vitan, poze reale din locatie, rog seriozitate, **50 L;** ☎0731.084.734/ 0787.801.430

647. **VITAN** Mall, brunetica si dragutica, 22 ani, te astept in locatia mea sa te rasfat cu un masaj terapeutic si de relaxare, aer conditionat si discretie, **50 L;** ☎0735.621.295

648. **VITAN** Mall, noua in zona, doamna draguta si stilata, iti ofer un masaj de calitate profesional, intr-un cadru discret. Alte informatii la telefon, **70 L;** ☎0799.054.495

649. **VITAN,** noua in zona, bruneta draguta, ofer servicii de masaj de calitate domnilor generosi si manierati, mai multe detalii la telefon. Te astept cu drag, **50 L;** ☎0784.094.148

650. **VITAN,** vis-a-vis de Mall, noua in zona, bruneta, ofer masaj de relaxare la domiciliul meu. Mai multe detalii la telefon, daca esti un domn manierat, astept tel. tau, **50 L;** ☎0769.441.729

651. **VITAN,** Mall, noua in zona, doamna bruneta cu bun simt, iti pot oferi un masaj de relaxare fara graba, discretia si igiena garantata, apreciez bunul simt. Mai multe detalii la tel., **50 L;** ☎0784.137.991

652. **YASMINA,** bruneta reala, selectiva, 28 de ani, ofer diverse tipuri de masaj corporal intr-un ambient deosebit domnilor pretentiosi care apreciaza calitatea, ofer conditii de lux, discretie. Zona centrala, **200 L/ora;** ☎0799.396.558

7 Animale
CASA ŞI FAMILIA

1. **BICHON** Maltez, talie Tea Cup Max 2,5 kg la maturitate deparazitata, vaccinata, carnet de sanatate inseriat, inregistrare R.E.C.S microcip+pasaport la cerere, **2.499 L;** ☎0762.775.650

2. **DONEZ** catel foarte simpatic si jucaus unei familii iubitoare. Catelusul este baiat si are doua luni. Este sanatos si ideal pentru copii. Este de talie mica rasa amestecata. In Bucuresti. Rog seriozitate, **1 L;** ☎0769.739.342/ 0720.368.546 alexa_catargiu@yahoo.com www.comunaberceni.com

3. **VAND** pisici persane-pui; ☎0723.465.814/ 0744.272.792

8 Articole pentru COPII
CASA ŞI FAMILIA

1. COLIER chihlimbar pentru calmare dureri de dinti bebelusi, culoare miere, bicolor - original de cea mai buna calitate special creat pentru bebelusi. Nou, cu garantie, magazin 65 L; ☎0724.543.730 contact@biovelinea.ro www.biovelinea.ro

2. MY little pony Caleasca de bun venit Cranky Doodle B5567 Hasbro; 62 L; ☎0766.566.220 info@netjucarii.ro

3. OLITA multifunctionala My Fun Potty Neutral, olita stabila, conceputa dupa standarde stricte de siguranta, 125 L; ☎0763.879.466 parlex.shev@gmail.com

9 Electrocasnice, materiale de construcţii
CASA ŞI FAMILIA

1. APARAT de calcat cu aburi. Fierul de calcat vertical HY-801 este foarte usor de utilizat deoarece este dotat cu un dispozitiv pentru agatat umerasele, cu un cordon detasabil astfel incat poate fi tinut si pe umar dupa ce se detaseaza de baza. Steamer-ul HY-801 netezeste cutele hainelor de 5 ori mai repede decat fierul de calcat. In dreapta fiecare cuta cu usurinta (chiar si cele din dreptul nasturilor, fermoarelor sau buzunarelor). Garantia 24 luni. Pretul este negociabil in functie de cantitatea comandata. Mai multe detalii si produse gasiti accesand pe site. Produs nou, nefolosit in ambalaj original. Se expediaza oriunde in tara prin curier rapid, cos transport 17 L, plata la primirea coletului, nou, 300 L; ☎0746.661.445/ 0721.879.655 dora_electrocasnics@yahoo.com

2. ARAGAZ, cumpar frigider, congelator, combina frigorifica, masina spalat 1000-150, frigider defect 50; ☎021.332.85.99/ 0722.417.915

3. PERVAZE pentru ferestre, calitate, poza este sugestiva pentru material, oferim detalii la telefon. Exemplu pervaz travertin un metru lungime latime, douazeci centimetri pret 40 L, transport la usa dvs., curier 30 L, alte detalii pe site, 30 L; ☎0734.269.389 daniel_lehaci@yahoo.com www.romarmura.com

4. **TELEVIZOR** plasma, vand; ☎021.796.18.66

10 Îmbrăcăminte, cosmetice, accesorii
CASA ŞI FAMILIA

1. ADIDASI Nike air max. 90, hyperfuse, usa dama colectie noua 2016, produs nou, poze reale, pentru dama marimi: 36, 37, 38, 39, 40, livrearea prin posta este 15 L sau fan curier 25-30 L (24 h) si dureaza 2 zile lucratoare de la data expedierii, daca dupa cele 3 zile nu aveti avizare la adresa va rugam sa va prezentati la oficiul postal de care apartineti pentru ridicarea comenzii, nou, marime 36, tip tenisi, adidasi, 120 L; ☎0765.347.919 fvio2009@yahoo.com

2. TENISI, adidasi originali Rocket dog, noi la cutie, nr. 37, 38, Bucuresti, predare personala, alte localitati cu posta, nou, marime: 37, 38, tip: tenisi, adidasi, 80 L; ☎0731.724.163

11 Mobilă, decoraţiuni interioare
CASA ŞI FAMILIA

1. **COMODA - pantofar, 6 compartimente, stejar natur, nou, 1,10 lungime, 35 cm latime, 1,30 cm inaltime, (dupa ora 20,00), numai 200 L; ☎021.230.18.34**

2. DECORATIUNI interioare Verragamo pentru casa din sticla Verragamp, cadouri aniversare din sticla romaneasca, producator cu traditie din 1991, Bucuresti, livram in toata tara, 114 L; ☎0729.885.888 office@verragamo.ro http://verragamo.ro

3. MOBILA bucatarie. Mobila de bucatarie 9 piese masa cu scaune chiuveta hota combina frigorifica cuier suport incaltaminte pliabil, 2.875 L; ☎0724.284.003

4. MOBILA de comanda: dormitor, sifoner 2 usi, pat, birou. Pat de mijloc+comoda TV. Canapea 3 persoane extensibila + 2 fotolii, mobila de bucatarie, aragaz 4 ochiuri Zanussi; ☎0726.530.456

5. MOBILA stejar - mobila rI202, mobilier de calitate din lemn masiv, pentru caminul dvs., la preturi avantajoase. Comercializam mobila de calitate, din lemn masiv, pentru dormitor, bucatarie, sufragerie, birou etc., nou tip mobilier comode tv; 3.200 L; ☎0723.102.112 grandeauron@gmail.com http://www.grandeaur.ro

6. **TAPETE** clasice, moderne, de lux, Compania Tapet & Co este reprezentantul oficial si exclusiv al renumitelor brand-uri in sfera design-ului de interior. Paleta de produse este atat de bogata, incat Tapet & Co va ofera posibilitatea de a comanda toate on-line. Numai cu ajutorul Tapet & Co veti gasi tapete clasice, tapet clasic, tapete moderne, tapet modern si tapete de lux, tapet de lux, dependenta de preferintele dvs. Comanzi online si primesti acasa oriunde in Romania. Hemisphere: Mayflower; Legacy; Father&Sons; KT Exclusive; Wallcoverings; Iasi, Sos. Nicolina nr. 10, et. 2, camera 2; **350 L;** ☎0752.300.989 vadim_gh@yahoo.com http://www.web-tapet.ro

12 Diverse, vânzări, cumpărări
CASA ŞI FAMILIA

1. **ABECEDAR caut, din anii 1960-1980, ofer pret valuta (dupa ora 21,00); ☎021.230.18.34**

2. **ACASA** acum achizitia Anticariatului nostru se face cu plata pe loc. Deplasarea este gratuita. Cumparam carti din orice domeniu. Anticariat Bucuresti; ☎021.315.97.04/ 0731.407.474

3. ACHIZITIA cu plata pe loc, galerie serioasa, cumpara pictura, sculptura, antichitati, mobila, ceasuri, bijuterii; ☎0766.744.513

4. ACHIZITIONAM antichitati, tablouri, statuete, icoane, bijuterii, mobilier, carti, electronice; ☎0727.064.823 hqzantic@yahoo.com www.hqz.ro

5. ACHIZITIONEZ carti, vederi vechi, timbre, ceasuri vechi, decoratii, monezi, obiecte vechi alama, alpaca; ☎021.344.31.70/ 0727.540.098

6. ACHIZITIONEZ mobilier, tablouri semnate - nesemnate, icoane, statui, argintarie, fructiere, sfesnice, tacamari, ceasuri, pendule, monezi; ☎0767.138.144/ 0721.308.990

ANTICARIAT

CĂRŢI

1. ANTICARIAT, CUMPĂRĂM CĂRŢI VECHI ŞI NOI, CU PLATA PE LOC. DEPLASARE GRATUITĂ, ORICE DOMENIU, ORICE CANTITATE. ☎ 0731.407.474; 021.315.97.04

2. ANTICARIAT, CUMPĂRĂM ALBUME ISTORIE, FILOSOFIE, PSIHOLOGIE, ARTĂ, ARHITECTURĂ, CĂRŢI VECHI ROMÂNEŞTI. ☎ 0740.088.443

3. ANTICARIAT PLATA PE LOC. DEPLASARE GRATUITĂ, CĂRŢI NOI, VECHI, ANTICARIAT BUCUREŞTI; ☎ 0731.40.74.74

7. **ANTICARIAT Aurora cumparam carti vechi si noi, carte veche romaneasca, autografe, tablouri, grafica, icoane vechi, deplasare la domiciliu; ☎0751.211.166**

8. **ANTICARIAT** Aurora cumparam tablouri, grafica, sticla, portelan, statuete, gramofoane, patefoane, carti vechi si noi, vederi vechi, manuscrise, autografe; ☎0751.221.166

9. **ARAGAZ rusesc voiaj mic (pescuit, picnic) 2 butelii, impecabil, putin folosit, bun la toate, (dupa ora 20,00) 200 L; ☎021.230.18.34**

10. **ASPIRATOR,** aparat sudura Euromaster, cazan facut tuica, 4 anvelope auto 225-55/16, robot bucatarie, rotile nr. 41, electromotor, saboti auto; ☎0774.655.658

11. **BARCA** fibra, IBIS 4 persoane, 4 m, stare buna, **350 €;** ☎0765.788.444

12. **BARCA** ruseasca, tahla 2,20- 1 m din 3 bucati, usoara, vand, **500 L;** ☎0721.003.192/ 0769.926.507

13. **CABINA** dus + cadita 120/80 cm, sticla securizata 6 mm, aluminiu finisat crom, **500 L;** ☎0769.643.933/ 021.336.09.76

14. **CANAPEA** si doua fotolii, aragaz de voiaj, televizor color, covor persan, electrocasnice; ☎031.801.57.69

15. **CARAMIDA,** scandura, grinzi din recuperari; ☎0724.778.928/ 0769.584.631

16. **CEASURI** vechi, cronografe, Universal Geneve, Breitling, Schafhaussen, Longines, Vacheron, cumpar. Plata pe loc; ☎021.335.71.82/ 0766.616.434

17. **COMBINA** frigorifica cumpar frigider, aragaz, congelator, masina spalat functionale, cumpar frigidere defecte; ☎021.634.09.76/ 0734.829.158

18. **COMPONENTE** din piele (sai, capastre brauri, curele), vand urgent; ☎0726.132.014/ 0761.715.339

19. **CUMPAR** barca fibra sticla 3-4 persoane. Vand Damas functional pentru piese si semiremorca Ifa 500; ☎0788.488.288

20. **CUMPARAM** colectie filatelie (timbre, carti postale, plicuri etc.), experienta, seriozitate, cotatii internationale; ☎0723.225.536 tupt07@yahoo.com

21. **DEPOZITUL vechiturilor, cumpara obiecte vechi, monezi, insigne, decoratii, bijuterii argint vechi, monezi argint, mobilier mic Seriozitate. Pret avantajos; ☎0723.665.757**

22. **DETECTOARE** metale profesionale cautari comori, tevi, cabluri, detectoare baston-paleta perchezitii corporale; ☎0744.858.767/ 0764.362.068 www.metaldetector.ro

23. **DISCURI** de vinil (placi pick-up), ofer intre 20-50 L/bucata, cumpar. Contact: ☎0742.575.175

24. **DULAPURI** frigorifice, congelatoare inox la zi, vitrine, camere frig., aer conditional, transport gratuit, preturi mici; ☎0724.565.474

25. **FILTRE** ulei si motorina U650, Aloe Vera 8 ani, tv LG, diagonala 70 cm, placute Widia, set motor, D. 1310, releu 24 si 12 V, disc. ambreiaj D 1310; ☎0722.405.855

26. **FRIGIDER** Artic 240 lt. vand, in buna stare de functionare; ☎0722.796.411

27. **FRIGIDERE,** congelatoare, masini spalat, aragaz, combina frigorifica functionale. Asigur transport; ☎0721.662.755/ 0765.524.440

28. **MOTOR** barca Forelle German, 6 cp, 1000 lei, velatura Yaht 40 mp, 500 euro. Constructii barci, Katera 12 vol, 1200 lei. Traian; ☎021.340.52.59/ 0744.674.178

29. **PLACI** soba teracota si caramida intreaga, la pret accesibil, vand; ☎0720.492.432

30. REZERVOR inox 10.000 litri, grosime tabla 1 cm cu trei picioare, vane cu sertar 2" + 3" zece bucati, extrudere (pp+pe folie), geamuri + usi si ferestre folosite, stare foarte buna, arzator Baltur - Italia kw 223 - 446 trifazic 2, trepte, motorina sau C.L.U.; ☎0722.610.267

31. **SCHELA** metalica, cauciucuri 205/ R14C, boiler electric Ariston 80 lt., vata minerala argintata 10 cm, preturi discutabile. ☎0727.724.033

32. **TABLOURI,** pictura romaneasca, ceasuri vechi, cronografe, icoane, argintarii, statuete, bijuterii. Plata pe loc; ☎021.335.71.82/ 0766.616.434

33. **VAND** aparat de sudura cu argon sau bioxid de carbon (CO2). Profesional, alimentare 220 W-380 W si tuburi, **3.500 L;** ☎0725.981.358

34. **VAND** carut electric handicapat, tv color, aparat aer conditionat. Loc casa Urlati - Prahova; ☎0727.873.139/ 0737.712.773

35. **VAND concesiune loc de veci Cimitirul Ghencea Civil. Este liber si amenajat complet, fig. F. Suprafata 3 mp, cripta betonata cu 3 locuri, cu cruce mozaic placat cu marmura si soclu mozaic, 3.400 €; ☎0774.661.550**

36. **VAND** foarte avantajos diferite obiecte ramase dupa vanzarea unui apartament: covoare, lustre, veioze, cabluri si conectori, diferite echipamente electrice; ☎0721.257.297

37. **VAND** frigider nou (mic), scaun auto (scoica), casuta plastic, tobogan mare, pret disc.; ☎0742.050.711

38. **VAND** topogan nou - 350 L, lada frigorifica electrica - 60 L; ☎0799.593.291

13 Computere, laptopuri, accesorii
ELECTRONICE

1. CALCULATOARE second hand, Fujitsu Esprimo P3521, Core 2 Quand Q9505 cumpara calculatoare second hand fujitsu esprimo p3521, core 2 guad q9505 cu garantie de la interPC.ro 146 €; ☎0752.077.154 contact@interpc.ro

2. CARTUSE toner compatibile si originale la cele mai bune preturi, consuambile, unitati imagine, cartuse cerneala si laser, chipuri, reincarcari cartuse Brother, Canon, Dell, Epson, HP, Konica Minolta, Kyocera Mita, Lexmark, Oki, Panasonic, Ricoh, Samsung, Toshiba, Sharpp, xerox. Livrare rapida in toata tara; 50 L; ☎0732.362.704/ 0755.363.759 fortuna_print@yahoo.com

3. **COPIATOR** Canon: CD unit NP 3825, CD NP 6025/6030, laminator TCM A4/A5; ☎0726.696.984

14 Telefoane, tablete, accesorii
ELECTRONICE

1. **APARAT** foto reflex pe film Canon EOS 650 cu obiectiv Canon EF 28- 80 mm f/3.5-5.6; timpi de expunere: 30-1/2000 sec. + Bulb; masurarea luminii: matrix: (6 segmente) si spot (6.5%); 3 fps; previzualizarea profunzimii de camp; masa: 660 g, **620 L;** ☎021.270.00.50

2. **BATERII,** acumulatori, lanterne. Vindem si oferim solutii pentru: orice fel de baterii, acumulatori pentru aparatura electronica, telecomenzi alarme, radiotelefoane, aparate foto, camere video, jucarii, UPS-uri, centrale telefonice, cantare, laptop-uri, diverse aplicatii: lanterne cu baterii sau acumulatori; incarcatoare pentru acumulatori tip Ni-Cd, Ni-MH, cu plumb, Li-Ion; alimentatoare diverse, transformatoare, convertoare, invertoare, spray-uri tehnice, rulete, becuri, banda electroizolanta, nou, alta marca; **32 €;** ☎0744.341.316 internet@gpbatteries.ro

3. **CANON** 100D cu obiectiv 18-55 mm IS STM, fotografii de inalta calitate cu zgomot redus cu ajutorul unei camere DSLR foarte compacte, fotografii de 18 megapixeli si filme full-HD; ☎0723.444.825/ 0734.702.397

4. **CASTI** universale pentru iphone (la celelalte telefoane castile se aud bine dar nu raspund la comenzile butoanelor de volum up & down); ☎0773.371.306

5. **CUMPAR** telefoane mobile modele noi ca aparitie pe piata sigilate sau folosite marca: iphone, samsung, htc, lg, sony, huawei, ofer pret bun plata cash. **1.000 €;** ☎0735.928.866

6. **CUMPAR** telefoane Mobile modele noi ca aparitie pe piata sigilate: IPhone, Samsung, Huawei. Plata cash pe loc. Sunati cu incredere se ofera pret maxim; **1.000 €;** ☎0763.333.634

7. **SAMSUNG** S6 Edge GolD, codat orange, 32gb nou sigilat la cutie, factura garantie 2 ani cu data de azi, cu toate accesoriile. nu accept schimburi, pret fix, **1.850 L;** ☎0774.583.301

8. **VAND** folie Iiphone 4, 4S, 5, 5S, 6S, 6S+, continut pachet: folie de sticla ecran fata, servetel de micro fibre pentru curatare, etichete adeviz; ☎0770.183.240

8. **

LOCURI DE MUNCĂ

YOKKO® angajează
CONFECŢIONERE CU EXPERIENŢĂ
PENTRU MAŞINĂ LINIARĂ
Salariu 1.400 - 1.600 lei + bonuri de masă + transport, zona Baba Novac
021.324.53.08/ 0767.341.095

25. **AGENT** curatenie, firma privata angajeaza personal curatenie zona metrou Pipera 8h/zi, salariu+bonus. ☎0747.503.870 monica.dorneanu@multigalaxy.ro

22. **ADMINISTRATOR** tehnic si administrator financiar- contabil (exclusiv casierie, toate operatiunile specifice derulate prin banca) pentru Asociatie Proprietari Bucuresti zona centrala (Magistrala) pentru bloc constructie 1961, reabilitat termic, subsol +5 scari P+7, 32 apartamente/ scara +1 spatiu comercial 8 mp/ scara, total 160 apartamente si 5 spatii. Usurinta in utilizarea calculatorului (detinem program contabilitate pentru asociatii proprietari) si experienta pot constitui un avantaj. Asteptam urgent oferta dv. Contact: tel: ☎0722.209.209 iancovici.leon@yahoo.com

26. AGENT curatenie, SC Bella Bologna SRL angajeaza personal pentru curatenie birouri si unitati sanitare private (spitale si clinici), cu experienta in domeniu. Salariu + bonuri de masa; ☎0769.687.505 office@bellabologna.ro

27. **AGENT** curatenie. Firma curatenie angajeaza personal curatenie, femei/ barbati, program 8 ore/ zi, zona Baneasa, incinta Mall, urgent, **1.000 L;** ☎0744.650.965

28. **AGENT** curatenie. Firma de curatenie angajeaza Agent de Curatenie pentru cladire AFI PARK 3. Pentru mai multe detalii ne puteti contacta la tel. sau email, **1.100 L;** ☎0742.262.700 angajari@artfm.ro

29. AGENT de paza cu atestat, program in ture, punct de lucru Vidra, transport asigurat, 1.250 L; ☎0737.035.791 resurseumane@ecosud.ro

30. **AGENT** de paza, societate comerciala angtajeaza agenti de paza cu contract de munca. Salariul net afisat **1.000 L/luna;** ☎0724.537.511

31. **AGENT** de paza. Companie paza, angajeaza urgent agenti paza (domiciliati in Militari, Dr. Taberei, Crangasi). Relatii: L-V orele 09.00-18.00, Salariu net **1.000 L;** ☎0751.117.129

32. **AGENT** de paza. Firma de paza angajeaza agenti de securitate cu atestat pentru Bucuresti, diverse obiective, program flexibil. Conditii avantajoase de munca, salariu atractiv; ☎0751.101.187

33. **AGENT** de securitate. Societate de paza angajeaza, conform legii 333/2003: sef obiectiv, sefi de tura, dispeceri, agenti de interventie, agenti de securitate. Oferta avantajoasa, conditii de lucru atractive; ☎0725.432.586 office@stewardsas.ro

34. **AGENT** de vanzari pentru judetul Brasov, canal Traditional Trade distributie bauturi alcoolice. Cautam o persoana cu domiciliul stabil in mun. Brasov. Oferim salariu motivant, bonusuri, training, colectiv; ☎0721.667.00.20 office@zarea.ro www.zarea.ro

35. AGENT imobiliar cu experienta pentru vanzari apartamente noi, sector 6. Rugam CV pe mail; ☎0761.661.925 mtgroupdecisiv@yahoo.ro

36. **AGENT** imobiliar, ne marim echipa! Catalog Rezidential angajeaza consultanti imobiliari cu/fara experienta in domeniu, pt. sect 1, 2, 3 ,4(sediu P-ta Muncii) si sect 5, 6 (sediu Militari-Lujerului), salariu fix 1.200 ron+bonusuri, **1.200 L;** cariere@catalog-rezidential.ro www.inchirieri-rapide.ro

37. **AGENT** imobiliar. Ne marim echipa. Catalog Rezidential angajeaza consultanti imobiliari cu/ fara experienta in domeniu, pt. sector 1, 2, 3, 4 (sediu P-ta Muncii) si sect. 5, 6 (sediu Militari-Lujerului), salariu fix 1200 L+ bonus, **1.200 L;** ☎ cariere@catalog-rezidential.ro www.inchirieri-rapide.ro

38. **AGENT** imobiliar. Societate cu sediul in sectorul 2 angajeaza agent imobiliar (fata sau baiat) cu sau fara experienta. Program de L-V. Pentru mai multe detalii la telefon, **1.000 L;** ☎0725.214.706 isabella.cargotransred@gmail.com

39. **AGENT** interventie cu permis categoria B, experienta si atestat; ☎021.335.84.20/ 0722.307.333 angajari@aba.ro www.abasecurity.ro

40. **AGENT** moderare discutii online, cu sau fara experienta, limba engleza nivel mediu, aspect fizic placut. Oferim castiguri substantiale, training, suport tehnic, plata la timp. Programeaza-ti un interviu, ☎0746.847.466 contact@teamvisionstudio.ro www.teamvisionstudio.ro

41. **AGENT** paza cu sau fara atestat, 1.000 Ron in mana fara intarziere. Obiective: ADPP sector 1, DGASPC sector 4, carte de munca pe perioada nedeterminata, **1.000 L/luna;** ☎0729.991.555/ 0758.111.018 paza.magic@yahoo.ro

42. **AGENT** paza cu sau fara atestat, salarii 1.350-1.500 L in mana platite la zi (CIM pe perioada nedeterminata) **1.500 L;** ☎0729.991.555/ 0741.115.666 paza.magic@yahoo.ro

43. **AGENT** paza femeie angajam urgent pentru obiectiv zona Sos. Pipera-Tunari, in post receptie, 8 ore/ zi, luni -vineri. ☎0720.785.043

44. **AGENT** paza pentru zona Otopeni, Pantelimon, Militari. Plata salariului la termen, program de zi de luni - vineri si 1.200 L net program in ture. Obiective interior, conditii optime, **1.300 L;** ☎0786.410.128/ 0769.075.995 angajari@carpatguard.ro www.carpatguard.ro

45. **AGENT** paza si ordine, agent control acces cu atestat; ☎021.335.84.20/ 0722.307.333 angajari@aba.ro www.abasecurity.ro

46. **AGENT** paza. Cursuri calificare rapide, 250 lei in rate, avem in derulare si cursuri dispecer-400, responsabil mediu-600, tehnician-648, manager-860, evaluator risc la securitatea fizica-1.180 lei, **250 L;** ☎0762.312.222 mb67ro@gmail.com www.calificare-specializare.ro

47. **AGENT** servicii curatenie in spatii de birouri, program 4 ore si 8 ore. Salariu motivant. Se cere seriozitate si se ofera contract de munca; ☎0770.392.904/ 0723.609.832 office@daisyclean.ro www.daisyclean.ro

48. **AGENT** turism experienta un avantaj. Cunostinte PC si lb. engleza; ☎0721.698.341

49. **AGENT** turism. Cautam coleg/a pentru postul de agent turism - experienta de minim 2-3 ani. In cazul in care te-ai decis sa te alaturi echipei noastre asteptam CV-urile pentru a stabili un interviu; ☎0734.718.182 klasstour@gmail.com www.klasstour.ro

50. **AGENT** vanzare (lucrator comercial), magazin 1 Minute zona Baneasa, vis a vis de IKEA si Mall,langa Mega. Program 6 ore sau 8 ore, weekend liber. Sarbatori libere, program flexib.; ☎0726.246.744 istefancristian@Yahoo.com

51. **AGENTI** cu sau fara atestat pentru gradinite, scoli, licee din sectorul 6. Posturi interioare, conditii de munca avantajoase. Oferim si tichete de masa; ☎0724.201.336/ 07321.016.412

52. **AGENTI** curatenie pentru echipa de interventii. Activitatea se desfasoara in Bucuresti. Program full-time. Oferim: contract de munca, salariu 1.000-1.500 L. Cerinte: studii medii, seriozitate; ☎0786.461.231

53. **AGENTI** curatenie, firma angajeaza agenti curatenie zona Orhideea - Regia, contract de munca, plata ore suplimentare; ☎0740.695.432

54. **AGENTI** curatenie, firma angajeaza personal curatenia zona Unirea, contract de munca, plata ore suplimentare; ☎0720.114.630

55. **AGENTI** curatenie, firma angajeaza personal curatenie zona Chitila - Colosseum, contract de munca, plata ore suplimentare; ☎0735.327.870

56. **AGENTI** curatenie, firma angajeaza personal curatenie zona Colentina, contract de munca, plata ore suplimentare; ☎0748.292.030

57. **AGENTI** curatenie, firma angajeaza personal curatenie zona Militari, contract de munca, plata ore suplimentare; ☎0758.284.528

58. **AGENTI** curatenie, operatori curatenie pentru diferite locatii in Bucuresti si zone apropiate; ☎0763.658.849

59. **AGENTI** curatenie, pentru cladiri de birouri si sedii de banci, Bucuresti; ☎021.326.79.79/ 0733.733.178

60. **AGENTI** curatenie- companie specializata in servicii de curatenie, angajam agenti curatenie. Cerinte: experienta similara in domeniu. Program lucru: Luni-Vineri. Salariu atractiv + tichete de masa + bonusuri; ☎021.201.79.83/ 0766.666.898

61. **AGENTI** de curatenie, conditii avantajoase, salarizare, plata ore suplimentare, L - V: 08.00 - 17.00; ☎021.335.00.11/ 0784.290.182 recrutare@deziclean.ro

62. **AGENTI** de interventie si agenti securitate pentru hoteluri si cladiri de birouri, angajeaza companie de securitate. Conditii avantajoase; ☎0751.147.293

63. **AGENTI** de paza cu atestat pentru firma de paza; ☎0733.758.309

64. **AGENTI** de paza cu sau fara atestat pentru colaborare pe termen lung; ☎0785.931.020

65. **AGENTI** de paza pentru diferite obiective din sector 1 si 2. Suntem societatea comerciala, nu suntem firma de paza; ☎0799.365.687

66. **AGENTI** de paza, Bucuresti; ☎0723.918.782

67. **AGENTI** de paza, pentru societate de paza cu sediul in Bucuresti sector 2; ☎0730.014.326

68. **AGENTI** de paza, pentru zonele Otopeni, Pantelimon, Militari. Salariu 1.300 ron net program de luni - vineri de zi si 1.200 de ron program in ture. Obiective: cladiri de birouri, cladiri logistice, conditii optime, **1.300 L;** ☎0786.410.128/ 0769.075.995 angajari@carpatguard.ro www.carpatguard.ro

69. **AGENTI** de paza. Securitas angajeaza agenti de paza cu/fara permis categoria B, atestat paza, minim 2 ani experienta, servanti pompieri (calificare) din Bucuresti pentru ceritru comercial la program 8-12 h. Studii medii, lb. engleza; ☎0749.050.576/ 0747.225.916 iulian.draganete@securitas.com.ro

70. AGENTI de securitate cu atestat din Bucuresti si zonele limitrofe pentru firma de paza; ☎0721.216.234/ 0761.657.691

71. **AGENTI** de securitate cunoscatori limba engleza nivel mediu, societate paza angajeaza urgent pentru hotel zona centrala; ☎021.315.21.84/ 0760.650.245

72. **AGENTI** de securitate din zonele Chitila, Pantelimon si Bucuresti pentru obiective aflate in Chitila si Pantelimon, angajeaza urgent Data Systems Solutions. Conditii: certificat de calificare profesionala, atestat, permis de conducere categoria B. Pentru programare la interviu sunati la nr. telefon, e-mail: ☎021.667.00.38/ 0749.089.869 office@datasystemssolutions.ro

73. **AGENTI** de securitate femei, cu atestat, pentru paza zona Sos. Alexandriei. Salariu atractiv, contract de munca ☎0735.866.474 duna_guard@yahoo.com

74. **AGENTI** de securitate paza si interventie pentru obiective din Bucuresti si Ilfov. Relatii suplimentare la sediul Cyber Security; ☎021.527.50.48

75. **AGENTI** de securitate pentru Bucuresti salariul brut 1.250 L + 10 tichete de masa; ☎0745.157.516

76. **AGENTI** de securitate pentru obiective in Balotesti, jud. Ilfov, pentru societate de paza, salariu **1.500 L;** ☎0747.024.909/ 021.655.44.54

77. **AGENTI** de securitate pentru obiective in sectorul 3, pentru societate de paza, salariu **1.200 L;** ☎0747.024.909/ 021.655.44.54

78. **AGENTI** de securitate pentru obiective in zona Pantelimon, soeictate de paza angajeaza, salariu **1.400 L;** ☎0747.024.909/ 021.655.44.54

79. **AGENTI** de securitate pentru obiective in zona Tunari, jud. Ilfov, societate de paza angajeaza, salariu 1.200 L; ☎0747.024.909/ 021.655.44.54

80. **AGENTI** de securitate pentru paza transport feroviar de calatori pe ruta Bucuresti-Oltenita; ☎021.315.21.84/ 0760.650.245

81. **AGENTI** de securitate pentry Bucuresti, pentru societate comerciala. Salariu net 1.100-1.200 lei. Asiguram scolarizare. Nu sunt intarzieri la plata salariului; ☎0760.650.245

82. **AGENTI** de securitate posturi interior, program 8 ore, salariu motivant, pentru firma de paza; ☎021.337.44.77

83. **AGENTI** de securitate pt. centru comercial (Mall), oferim salariu atractiv. Interviuri de luni pana vineri intre orele 8.00-16.00 in Str. General George Macarovici nr. 23, et. 2, sector 6 (Drumul Sarii). Mijloace de transport: autobuzul 139, troleibuzele 91 si 96 statia Nabucului; ☎0784.268.496/ 0761.124.112/ 021.320.96.00

84. **AGENTI** de securitate pt. institutii bancare, oferim salariu atractiv. Interviuri de luni pana vineri intre orele 8.00-16.00 in Str. General George Macarovici nr. 23, et. 2, sector 6 (Drumul Sarii). Mijloace de transport: autobuzul 139, troleibuzele 91 si 96 statia Nabucului; ☎0761.124.118/ 031.320.96.00/ 0761.124.112

85. AGENTI de securitate si dispeceri (barbati si femei) din Bucuresti, angajeaza firma Swat Force International, salariu atractiv. Telefon interviu: ☎0734.222.064

86. AGENTI de securitate si dispeceri (femei si barbati) din Bucuresti si zonele limitrofe angajeaza firma Swat Force International. Conditii de salarizare deosebite. Trimiteti CV pe email; ☎0731.731.319/ 0731.731.311/ 0725.443.340 office@swatinternational.ro

87. **AGENTI** de securitate, cu atestat. Ofer salariu atractiv. Detalii si programare interviuri la: ☎0758.237.900

88. **AGENTI** de securitate, cu sau fara atestat, cu domiciliul in zonele: Barbu Vacarescu, Stefan cel Mare, Baneasa, Pipera. Interviuri de luni pana vineri intre orele 8.00-16.00, in str. General George Macarovici nr. 23, et. 2, sector 6 (Drumul Sarii). Mijloace de transport: autobuzul 139, troleibuzele 91 si 96 statia Nabucului; ☎0751.283.658/ 0761.124.112/ 021.320.96.00

100. AGENTI de securitate. Societate paza angajam agenti de securitate pentru obiectivele Altex Media Galaxy din Bucuresti. Salariu 6 L/h; ☎0731.700.668

101. **AGENTI** Elnet Security angajeaza agenti paza/ sef tura pentru magazin Kaufland Bucuresti, zona Chitila - Bucurestii Noi, **1.500 L;** ☎0737.466.335 www.elnetsecurity.ro

102. **AGENTI** fete si baieti pentru moderare discutii online, limba engleza nivel mediu, aspect fizic placut. Lucreaza de acasa si castiga venituri substantiale. Oferim: suport tehnic, training. Suna acum; ☎0746.525.225 contact@pinkblack.ro www.pinkblack.ro

103. **AGENTI** imobiliari cu experienta. Oferim conditii de exceptie, sediul Gara de Nord. Intra pe site sa te convingi. Te asteptam la interviu; ☎0735.873.155/ 021.222.01.25/ 0720.009.999 tentantimobiliare@yahoo.com www.tentantimobiliare.ro

104. **AGENTI** imobiliari cu/fara experienta, pt. activitate de teren, pentru Nemar, zona Popesti Leordeni si Berceni, doar cu auto propriu, comision atractiv, rog seriozitate; ☎0786.209.103 office@nemarimobiliare.ro

105. **AGENTI** imobiliari numai cu experienta pentru sediile noastre din sector 3 si sector 2, comision 40%, facilitati, angajam; ☎0788.100.999

★★★★★★★★★★★★★★★★★★★★

106. AGENTI INTERVENTIE RPG SECURITY, ANGAJAZA AGENTI INTERVENTIE, CU ATESTAT, POSESORI DE PERMIS CATEGORIA B, PENTRU ZONELE BUCURESTI SI ILFOV. SALARIU NET, 1.740 L; ☎0219534 CMI@RPG.RO WWW.RPG.RO

★★★★★★★★★★★★★★★★★★★★

107. **AGENTI** interventie RPG Security, cu atestat, posesori de permis categoria B, pentru zonele Bucuresti si Ilfov. Salariu net, **1.740 L;** ☎0219534 cmi@rpg.ro www.rpg.ro

109. **AGENTI** paza cu atestat, firma de paza angajeaza pentru Bucuresti si Ilfov; ☎0786.430.387

110. AGENTI paza pentru Bucuresti si Ilfov, salariu foarte atractiv, obiective linistite; ☎0732.035.647/ 0762.609.405/ 0755.162.034

123. **AGENTI** RPG Security angajeaza agenti securitate pentru centre comerciale din Bucuresti si Ilfov. Pentru programari la interviu sunati in intervalul 9:00-16:00. Salariu net, **1.500 L;** ☎0219534 hr@rpg.ro www.rpg.ro

124. **AGENTI** RPG Security, angajaza agenti interventie, cu atestat, posesori de permis categoria B pentru zonele Bucuresti si Ilfov. Salariu net, **1.740 L;** ☎0219534 cmi@rpg.ro www.rpg.ro

★★★★★★★★★★★★★★★★★★★★

120. AGENTI PAZA/DISPECER, ANGAJAM AGENTI-SECURITATE SI DISPECERI, CU SAU FARA ATESTAT, DIN BUCURESTI, CONDITII DE MUNCA AVANTAJOASE. PACHET SALARIAL ATRACTIV- 1.350 LEI/ 1.700 LEI, ☎0722.592.522

★★★★★★★★★★★★★★★★★★★★

★★★★★★★★★★★★★★★★★★★★

125. AGENTI SECURITATE (50), SOCIETATE DE PAZA ANGAJEAZA CONFORM LEGII 333/2003; ☎021.327.14.18

★★★★★★★★★★★★★★★★★★★★

126. **AGENTI** securitate angajeaza BGS, salariu atractiv + prime lunare; ☎0757.094.437/ 0749.062.295

127. **AGENTI** securitate conf. legii nr. 333/2003 (atestat/ calificat), pentru societate de paza; ☎0721.167.404/ 0734.778.861

128. **AGENTI** securitate cu atestat angajam urgent. Salariu 1.000 - 1.200 L; ☎0737.039.536

129. **AGENTI** securitate cu atestat, angajam urgent pentru Bucuresti, salariu 1.000- 1.300 L; ☎0727.039.541

130. **AGENTI** securitate cu atestat, barbati si femei, pentru firma paza Bucuresti; ☎0726.973.271/ 0788.411.206

131. **AGENTI** securitate cu sau fara atestat, pentru firma de paza. Conditiii avantajoase; ☎0726.906.599

132. **AGENTI** securitate obiective cladire birouri zona centrala. Rog seriozitate. Salariu net **1.200 L;** ☎0754.666.082

www.anuntul.ro şi ziarul Anunţul Telefonic
ANGAJEAZĂ
pentru departamentele Redacţie şi Vânzări Publicitate
- absolvente studii superioare sau studente cu posibilitate de lucru full-time
- persoane cu bune abilităţi de comunicare şi negociere, dinamice, perseverente.

Oferim salariul fix, negociabil periodic + comision 10-20% + bonusuri

Experienţa în domeniu nu este necesară, se asigură traininguri.

În vederea programării interviului de angajare, cv-urile se trimit la adresa: redactori@anuntul.ro

142. **AGENTI** securitate, RPG Security angajeaza agenti securitate pentru centre comerciale din Bucuresti si Ilfov. Pentru programari la interviu sunati in intervalul 9:00-16:00. Salariu net, **1.500 L;** ☎0219534 hr@rpg.ro www.rpg.ro

143. **AGENTI** securitate, RPG Security angajeaza agenti securitate pentru centre comerciale din Bucuresti si Ilfov. Pentru programari la interviu sunati in intervalul 9:00-16:00. Salariu net, **1.500 L;** ☎0219534 hr@rpg.ro www.rpg.ro

144. **AGENTI** securitate, RPG Security angajeaza agenti securitate pentru centre comerciale din Bucuresti si Ilfov. Pentru programari la interviu sunati in intervalul 9:00-16:00. Salariu net, **1.500 L;** ☎0219534 hr@rpg.ro www.rpg.ro

145. **AGENTI** securitate, RPG Security angajeaza agenti securitate pentru centre comerciale din Bucuresti si Ilfov. Pentru programari la interviu sunati in intervalul 9:00-16:00. Salariu net, **1.500 L;** ☎0219534 hr@rpg.ro www.rpg.ro

146. **AGENTI** securitate, RPG Security angajeaza agenti securitate pentru centre comerciale din Bucuresti si Ilfov. Pentru programari la interviu sunati in intervalul 9:00-16:00. Salariu net, **1.500 L;** ☎0219534 hr@rpg.ro www.rpg.ro

147. **AGENTI** securitate, RPG Security angajeaza pentru centre comerciale din Bucuresti si Ilfov. Pentru programari la interviu sunati in intervalul 9:00-16:00. Salariu net, **1.500 L;** ☎0219534 hr@rpg.ro www.rpg.ro

148. **AGENTI** securitate, sef tura, dispeceri, inspectori securitate, servanti pompieri, conditii avantajoase de salarizare si program + bonificatii, pentru SC AEK Security Division SRL, Bucuresti si Ilfov. Relatii la telefon: ☎021.336.10.10 recrutare@aeksecurity.ro

149. **AGENTI** securitate. Angajam agenti de securitate. Salarizare atractiva. Conditii minime pentru angajare: absolventi de liceu cu diploma de bacalaureat, atestat paza sau fosti politisti comunitari, constitutie atletica, **1.500 L;** ☎0731.884.969/ 0764.003.300

150. AGENTI securitate. Cyber Security angajeaza agenti securitate si agenti de interventie pentru obiectivele din Bucuresti si Otopeni. Oferim salariul atractiv, bonusuri, asiguram calificare profesionala; ☎0758.010.912

151. **AGENTI** securitate. RPG Security angajeaza agenti securitate pentru centre comerciale din Bucuresti si Ilfov. Pentru programari la interviu sunati in intervalul 9:00-16:00. Salariu net, **1.500 L;** ☎0219534 hr@rpg.ro www.rpg.ro

152. **AGENTI** securitate. RPG Security angajeaza agenti securitate pentru centre comerciale din Bucuresti si Ilfov. Pentru programari la interviu sunati in intervalul 9:00-16:00. Salariu net, **1.500 L;** ☎0219534 hr@rpg.ro www.rpg.ro

153. **AGENTI** securitate. RPG Security angajeaza agenti securitate pentru centre comerciale din Bucuresti si Ilfov. Pentru programari la interviu sunati in intervalul 9:00-16:00. Salariu net, **1.500 L;** ☎0219534 hr@rpg.ro www.rpg.ro

154. **AGENTI** securitate. RPG Security angajeaza agenti securitate pentru centre comerciale din Bucuresti si Ilfov. Pentru programari la interviu sunati in intervalul 9:00-16:00. Salariu net, **1.500 L;** ☎0219534 hr@rpg.ro www.rpg.ro

155. **AGENTI** teren si activitate birou, angajam pentru firma administrare imobile. Numai oameni competenti, cu experienta in domeniu. Preferabil sectorul 2 si 3; ☎0753.077.509/ 0728.916.640

156. AGENTI vanzari (baieti si fete) cu experienta pentru firma internationala. Avansare rapida, salariu+ bonusuri; ☎0728.650.079

157. **AGENTI** vanzari cu experienta pentru Adexim Model Com. Sectoarele 1, 2, 6 si Ilfov aferent; ☎0752.241.500 adrianadexim@gmail.com

158. AGENTI vanzari cu/fara experienta pentru Bucuresti, salariu 1.500 L; ☎0733.380.388

159. **AGENTI** vanzari pentru SC Tarell Impex, distribuitor bere Ursus; ☎0744.531.952 office@tarell.ro, administrativ@tarell.ro

160. **AGENTI,** Bronec angajeaza urgent 8 sefi de tura si 10 agenti securitate, punct control acces, obiective Bucuresti, salariu atractiv. Adresa: str. Mesterul Manole nr. 1, bloc D 17, sc. 1, ap. 12, et 4, interfon 12, ☎021.323.54.69/ 0730.583.840 bronec@bronec.ro www.bronec.ro

161. **AGENTI,** cautam noi colegi cu sau fara experienta in vanzari pentru o viitoare cariera in domeniul consultantei imobiliare profilul candidatului ambitios, **2.200 L;** ☎0761.393.936 eugen_s89@yahoo.com

162. **AGENTI,** Civis angajeaza ag. paza cu atestat, pentru magazine in Bucuresti, CIM perioada nedeterminata, venit minim net 1125, salariu si taxe platite la zi. Detalii la sediul firmei in Carol Knappe, ☎0731.700.282/ 0737.514.376

163. **AGENTI,** RPG Security angajeaza agenti securitate pentru centre comerciale din Bucuresti si Ilfov. Pentru programari la interviu sunati in intervalul 9:00-16:00. Salariu net, **1.500 L;** ☎0219534 hr@rpg.ro www.rpg.ro

164. **AGENTI,** RPG Security angajeaza agenti securitate pentru centre comerciale din Bucuresti si Ilfov. Pentru programari la interviu sunati in intervalul 9:00-16:00. Salariu net, **1.500 L;** ☎0219534 hr@rpg.ro www.rpg.ro

165. **AGENTI,** RPG Security angajeaza agenti securitate pentru centre comerciale din Bucuresti si Ilfov. Pentru programari la interviu sunati in intervalul 9:00-16:00. Salariu net, **1.500 L;** ☎0219534 hr@rpg.ro www.rpg.ro

166. **AGENTI,** RPG Security angajeaza agenti securitate pentru centre comerciale din Bucuresti si Ilfov. Pentru programari la interviu sunati in intervalul 9:00-16:00. Salariu net, **1.500 L;** ☎0219534 hr@rpg.ro www.rpg.ro

167. **AGENTI,** RPG Security, angajaza agenti interventie ,cu atestat, posesori de permis categoria B , pentru zonele Bucuresti si Ilfov. Salariu net, **1.740 L;** ☎0219534 cmi@rpg.ro www.rpg.ro

168. **AGENTI,** societate de paza angajeaza agenti de securitate cu atestat pentru urmatoarele zone : Domnesti, Cartierul Latin, Prelungirea Ghencea, Drumul Taberei. Conditii avantajoase de munca, salariu atractiv; **6 L;** ☎0765.451.464 www.evolutionsecurity.ro

169. **AGENTI.** Adexim Model Com angajeaza agenti vanzari cu experienta, sectoarele 1, 2, 5, 6 si Ilfov, aferent; ☎0752.214.500 adrianadexim@gmail.com

170. AGENTI. Angajam agenti securitate zona Bucuresti; ☎021.335.03.11

171. **AGENTI.** Angajam urgent 30 agenti paza, fara atestat, salariu 1.000 - 1.100 L; ☎0766.091.230/ 0786.325.283

172. **AGENTI.** Angajam urgent 50 agenti paza, obiective Bucuresti, salariu **1.000 L;** ☎0766.091.230

173. **AGENTI.** Companie paza angajeaza agenti de securitate pentru cladiri de birouri in conditii avantajoase si salariu motivant; ☎0730.117.461

174. AGENTI. Firma de paza angajeaza agenti de securitate in conditii avantajoase; ☎0785.231.956

175. **AGENTI.** Firma paza angajeaza urgent agenti securitate pentru obiective situate in Bucuresti, Voluntari, Magurele, se ofera salariul la timp plus bonusuri in functie de performanta; ☎0743.229.281/ 0748.019.214/ 0743.229.340

176. **AGENTI.** SC Asset Protection Systems angajeza urgent agenti securitate salariu net **1.400 L;** ☎0752.030.140

177. **AGENTI.** SC Senzor Guard Security SRL angajeaza agenti de paza din Bucuresti, interviurile au loc in intervalul orar 10.00 - 16.00 pana la 31.08.2016 la sediul nostru din Bd. Lacul Tei nr. 1 bis., et. 1 cam. 105 cladirea ISPH, mai multe detalii se pot obtine la telefonul afisat in anunt, cerem si oferim seriozitate. Echipa Senzor Guard; ☎0731.818.733

178. AGENTI. Urgent agenti de securitate pentru spatii comerciale. Oferim cursul de calificare gratuit, medicina muncii si tinuta gratuit, net 7 L/ora; ☎0725.500.510 contact@ssg.ro

179. **AJUTOR** si fata supraveghere copii loc de joaca. Salariu + bonuri de masa; ☎0730.900.806

180. **AJUTOR** barman (fata) cu/sau fara experienta, locatie in cladire de birouri, zona Piata Victoriei, program L-V, CV-uri la adresa de email; ☎0724.045.501/ 0731.236.044 georges.treats@gmail.com

DOAMNE ŞI DOMNIŞOARE
Cu sau fără experienţă, aspectul fizic nu contează!
- ***Îţi oferim 300 $ la angajare***
- ***Activitate legală cu contract de muncă***
- ***Procent comision până la 80%***
- ***Bonusuri mari oferite lunar***

VREI SĂ AI CÂŞTIGURI NELIMITATE ŞI UN PROGRAM ALES DE TINE ?
Vino să câştigi bani din videoconversaţii !
Detalii la: 0767.640.565/ 0726.567.433
www.blissstudio.ro

89. **AGENTI** de securitate, cu sau fara atestat, cu domiciliul in zonele: Ferentari, Rahova, Margeanului. Interviuri de luni pana vineri intre orele 8.00-16.00 in str. General George Macarovici nr. 23, et. 2, sector 6 (Drumul Sarii). Mijloace de transport: autobuzul 139, troleibuzele 91 si 96 statia Nabucului; ☎0751.283.658/ 0761.124.112/ 021.320.96.00

90. **AGENTI** de securitate, cu sau fara atestat, cu domiciliul in zonele: Oltenitei, Piata Sudului, Sura Mare, Piata Resita, Alexandru Obregia, Giurgiului, Piata Eroii Revolutiei. Interviuri de luni pana vineri intre orele 8.00-16.00, in str. General George Macarovici nr. 23, et. 2, sector 6 (Drumul Sarii). Mijloace de transport: autobuzul 139, troleibuzele 91 si 96, statia Nabucului; ☎0751.283.658/ 0761.124.112/ 021.320.96.00

91. **AGENTI** de securitate, cu sau fara atestat, cu domiciliul in zonele: Pajura, Bucurestii Noi, Sos. Chitilei, Piata Chibrit, Bd. Grivita, Straulesti. Interviuri de luni pana vineri intre orele 8.00-16.00, in str. General George Macarovici nr. 23, et. 2, sector 6 (Drumul Sarii). Mijloace de transport: autobuzul 139, troleibuzele 91 si 96 statia Nabucului; ☎0751.283.658/ 0761.124.112/ 021.320.96.00

92. **AGENTI** de securitate, cu sau fara atestat, cu domiciliul in zonele: Theodor Pallady, Camil Ressu, Fizicienilor, Nicolae Grigorescu. Interviuri de luni pana vineri intre orele 8.00-16.00, in str. General George Macarovici nr. 23, et. 2, sector 6 (Drumul Sarii). Mijloace de transport: autobuzul 139, troleibuzele 91 si 96 statia Nabucului; ☎0751.283.658/ 0784.268.496/ 0745.626.972

93. **AGENTI** de securitate, inclusiv pensionari, pentru obiective in Bucuresti, ☎021.335.44.91 0734.331.696, 0734.331.750

94. **AGENTI** de securitate, salariu net **850 L;** ☎0742.505.287

95. **AGENTI** de securitate, Societate de paza angajeaza agenti de securitate cu atestat pentru Bucuresti, conditii avantajoase de munca, salariu atractiv. **6 L;** ☎0768.490.366/ 0751.283.057 alexandru.mitica@evolutionsecurity.ro www.evolutionsecurity.ro

96. **AGENTI** de securitate. Angajam agenti de securitate pentru obiectiv in centrul Bucurestiului, sector 2, santier constructii. ☎0723.500.254 office@umoserv.ro www.umoserv.ro

97. **AGENTI** de securitate. Companie de paza angajeaza agenti de securitate pentru spatii comerciale in conditii avantajoase. Salariu motivant; ☎0761.366.796

98. **AGENTI** de securitate. Companie de paza angajeaza agenti de securitate pentru spatii comerciale in conditii avantajoase. Salariu motivant; ☎0786.128.721

99. **AGENTI** de securitate. Hotelul de 5 stele Sheraton Bucuresti, angajeaza agenti de securitate, fete si baieti. CV-urile se pot depune personal la receptia hotelului sau la adresa de email mentionata; ☎0742.081.807 hr@sheratonbucharest.com www.sheratonbucharest.com

111. **AGENTI** paza pentru Bucuresti, salariu bun, scolarizare gratuita si analize medicale gratuite, angajam urgent; ☎0768.252.720 akyle.paza@gmail.com

★★★★★★★★★★★★★★★★★★★★

108. AGENTI PAZA CU ATESTAT PENTRU SALA JOCURI (TINERI). OFERIM: TRAINING, TINUTA, PROGRAM FLEXIBIL, CONTRACT DE MUNCA, SALARIU ATRACTIV + BONUSURI; ☎0770.927.818 OFFICE_PLANETM@YAHOO.RO

★★★★★★★★★★★★★★★★★★★★

112. **AGENTI** paza si agenti securitate pentru societate securitate, salariu atractiv; ☎0725.354.433/ 0799.790.790

113. **AGENTI** paza spatii comerciale Bucuresti; ☎0757.043.324

114. **AGENTI** paza, cu sau fara atestat, salariul 1.200-1.500 lei, ansamblu rezidential Militari, Bolentin Deal, Magurele, Bucuresti si pentru magazine. Angajam agenti paza si in Suceava, **1.500 L;** ☎0786.127.025/ 0766.056.756 wostockprotection@gmail.com

115. **AGENTI** paza, de securitate, femei + barbati atestati, pentru obiective situate pe raza municipiului Bucuresti; ☎021.636.60.63/ 0785.264.405/ 0785.264.403

116. **AGENTI** paza, urgent, pentru Bucuresti, salariu atractiv; ☎0725.989.708/ 0728.877.450

117. AGENTI paza. Firma de paza angajeaza agenti paza in conditiile legii, barbati sau femei, cu domiciliul in Bucuresti sau zone limitrofe, cu sau fara atestat, pentru program de zi de luni pana vineri, ofera salariu atractiv. Relatii zilnic la telefon. Interviu de luni pana vineri orele 8.00-16.00 la adresa: str. Piscului nr. 10, sector 4, Sala Polivalenta, et. 1-2; ☎021.316.72.74/ 0734.664.669

118. **AGENTI** paza. Firma de paza angajeaza agenti paza pentru Bucuresti, salariu peste medie, conditii excelente, salariu la timp; ☎0732.035.647/ 0755.162.034/ 0762.609.405

119. **AGENTI** paza/ dispecer. Angajam agenti-securitate si dispeceri, cu sau fara atestat, din Bucuresti. Conditii de munca avantajoase. Pachet salarial atractiv, 1.350 lei/ 1.700 lei; ☎0722.592.522

121. **AGENTI** paza; ☎0765.269.430

122. **AGENTI** pentru obiective in Bucuresti si Ilfov, pentru societate de paza. Salariu 1.100-1.300/luna. Asiguram scolarizare. Nu sunt intarzieri la plata salariului; ☎0722.579.389

133. **AGENTI** securitate pentru Bucuresti, companie austriaca, salariu 1.050- 1.250 L bani in mana, seriozitate, punctualitate, concedii platite si contract legal pe perioada nedeterminata; ☎0761.237.609/ 0754.517.419 office@royalservicesecurity.ro

134. **AGENTI** securitate pentru obiective Bucuresti - BGS Divizia Securitate, salariu atractiv platit la timp, contract de munca integral, sarbatori legale platite dublu, prime lunare, bonusuri, servicii medicale gratuite, conditii placute de munca, excursii gratuite munte/mare, asiguram calificare profesionala gratuita. Interviurile: Str. Calea Vitan nr. 293, sector 3, luni-vineri, 09.00-16.00. Mijloace de transport: 124, 202, 223, 135, 123. Auchan Vitan, vis a vis de Targul Auto Vitan. Relatii la tel./ e-mail: **40.000 €;** ☎0757.094.437/ 0749.062.295/ 021.330.51.20

135. **AGENTI** securitate pentru obiective din Ploiesti. Cerinte engleza si operare PC, nivel mediu; ☎0749.126.059/ 0749.126.063

136. **AGENTI** securitate pentru obiective-magazine si sali de jocuri electronice (cazinouri)- Bucuresti. Salariu incepand de la 1.460 L net, care se plateste la timp, contract de munca integral, sarbatori legale platite dublu, prime lunare, bonusuri, servicii medicale gratuite, conditii placute de munca, excursii gratuite munte/ mare, asiguram calificare profesionala gratuita. Interviurile: Str. Calea Vitan nr. 293, sector 3, luni-vineri, 09.00-16.00. Mijloace de transport: 124, 202, 223, 135, 123 Auchan Vitan, vis a vis de Targul Auto Vitan. Relatii la tel.: ☎0756.077.060

**137. AGENTI securitate pentru spatii comerciale in Bucuresti. Oferim gratuit: medic

LOCURI DE MUNCĂ

SUPER OFERTE - URGENT
PENTRU STAŢIUNEA COSTINEŞTI PE LITORAL

- **Ospătari** - salariul porneşte de la 2.000 lei şi se negociază în funcţie de pregătire, seriozitate şi responsabilitate
- **Ajutor ospătar** - de la 1.500 lei negociabil, cazare+masă asigurată
- **Muncitori necalificaţi** - 2.000 lei, cazare şi masă
- **Grataragii şi cofetari** - supersalariu

Angajările se fac cu carte de muncă
0728.101.350 / 0728.101.357 / 0724.043.691

181. **AJUTOR barman, barman, ospatari, ospatarite, femeie de servici, grataragiu pentru Sereno Cafe& Lounge; ☎0731.313.454/ 0757.032.408**

182. **AJUTOR** barman/barman, restaurantul Zattara din zona Unirii angajeaza ajutor barman/barman. Daca ai putina experienta, ai mai lucrat in domeniu si esti o persoana activa te asteptam in echipa Zattara. Rugam seriozitate, ☎0769.077.789 bistro@zattara.com

183. **AJUTOR** bucatar (femeie), cu experienta in bucataria calda.Program: luni-vineri, 06:30-18:30, sambata si duminica liber. Salariu: 1.800 L+ masa. Institutul Clinic Fundeni, bufet Gorjeanca, **1.800 L;** ☎0742.266.859

184. **AJUTOR** bucatar - ospatar, bucatar cu experienta, restaurant sector 4, angajeaza, rog seriozitate; ☎0723.557.552

185. **AJUTOR bucatar cu experienta. Restaurant pizzerie sect. 2 angajeaza ajutor bucatar, cu experienta in conditii bune de lucru, tips din vanzari, contract munca, transport gratuit, program ture: 2 cu 2, 1.700 L; ☎0761.601.441**

186. **AJUTOR** bucatar cu/ fara experienta, pentru cantina - restaurant, sectorul 2, in apropriere de statia de metrou Pipera, program de luni pana vineri; ☎0731.280.029/ 0730.715.933

187. **AJUTOR bucatar dinamic. Angajam urgent personal feminin cu experienta. Salariu 250 - 400 euro, carte de munca + bonusuri; ☎021.411.00.40/ 0728.673.825**

188. **AJUTOR** bucatar femeie cu sau fara experienta in bucataria calda.Program: luni-vineri, 06:30-18:30, sambata si duminica liber.Salariu 1.500 L + masa. Institutul Clinic Fundeni, Bufet Gorjeanca **1.500 L;** ☎0742.266.859

189. **AJUTOR** bucatar pentru bistro in zona Dorobanti cu specific international. Responsabilitati: curatare legume, gratar, friteuza; ☎0760.653.460/ 0773.353.978

190. **AJUTOR** bucatar pentru perioada nedeterminata. Program: full time (5 zile/ 8h, 2 zile libere). Locatie Mall Baneasa. Min. 6 luni experienta. Persoanele interesate sunt rugate sa trimita un CV, **1.600 L;** ☎0728.981.535 recrutare@simtop.ro

191. **AJUTOR** bucatar pt. bucatarie romaneasca, cu exprienta minima, simt practic si dorinta de perfectionare: 8 ore/zi, cm, salariu rezonabil, masa si mediu decent. Zona Giurgiului; ☎0735.197.580

192. **AJUTOR** bucatar si pizzar pentru restaurant pizzerie sector 3; ☎0724.370.496

193. **AJUTOR** bucatar si vanzatoare pentru linie autoserivre, str. Eminescu nr. 73; ☎0766.445.843

194. **AJUTOR** bucatar(femeie), cu experienta in bucataria calda.Program: Luni-Vineri, 06:30-18:30, Sambata si Duminica liber. Salariu: 1.800 lei + masa. Institutul Clinic Fundeni, Bufet Gorjeanca, **1.800 L;** ☎0742.266.859

195. **AJUTOR** bucatar, angajeaza Restaurant L'Incontro Berceni pentru salate, ospatar, muncitor necalificat pentru legume. ☎0769.077.033

196. **AJUTOR** bucatar, Best Western Stil Hotel angajeaza spalator vase/ajutor bucatar, contract de munca. Aviatiei, metrou Aurel Vlaicu. Asteptam CV la receptie sau la email; ☎021.233.39.90 office@hotelstil.ro www.hotelstil.ro

197. **AJUTOR** bucatar, bucatar cu experienta min. 1 an pt. restaurant hotel Dacia RRT 4 stele Bucuresti, zona Unirii-Udriste, contract de munca permanent; posibilitati de perfectionare **1.600 L;** ☎0788.259.808 office@rrt.ro hoteldacia-bucuresti.ro

198. **AJUTOR** bucatar, Calif isi mareste echipa. Cautam fete si baieti cu/ fara experienta pentru postul de ajutor bucatar. Castiguri peste media pietei, masa gratuita, contract de munca pe perioada nedeterminata ☎0785.405.645 hr@calif.ro

199. **AJUTOR** bucatar, Fast food Delice Grill in sectorul 2, angajeaza fata cu experienta minima in bucatarie, contract de munca, rog seriozitate, salariu 1500 L; **1.500 L;** ☎0733.194.383 delice_grill@yahoo.com

200. **AJUTOR** bucatar, femeie cu sau fara experienta in bucataria calda.Program: luni-vineri, 06:30-18:30, sambata si duminica liber.Salariu: 1.500LEI + masa. Institutul Clinic Fundeni, Bufet Gorjeanca. **1.500 L;** ☎0742.266.859

201. **AJUTOR** bucatar, firma catering sector 1 angajam ajutor bucatar 1.500 lei bucatareasa 1.800 lei. Program L-V 7.00-17.00, **1.800 L;** ☎0736.668.861

202. **AJUTOR** bucatar, lucrator comercial, casiera; ☎021.327.60.29

203. **AJUTOR bucatar, pentru restaurant zona Piata Iancului, salariu 1.500 L/luna; ☎0724.212.282**

204. **AJUTOR** bucatar, zona 13 Septembrie, program 8 ore/zi cu 2 libere / saptamana, salariu 1.200l; ☎0731.310.327 fornodoro@yahoo.com

★★★★★★★★★★★★★★★★★★★★

205. **AJUTOR BUCATAR- CALD. RESTAURANT MODERN, CENTRAL. SE CERE EXPERIENTA DE MINIM UN AN, SERIOZITATE. SE OFERĂ MEDIU DE LUCRU PLACUT SI MODERN, ECHIPA TANARA SI DINAMICA, PACHET SALARIAL ATRACTIV; ☎0732.849.492 HR@UPSTAIRS.RO**

★★★★★★★★★★★★★★★★★★★★

★★★★★★★★★★★★★★★★★★★★

206. **AJUTOR BUCATAR- RECE/ SALATA. RESTAURANT MODERN, CENTRAL. SE CERE EXPERIENTA DE MINIM UN AN, SERIOZITATE. SE OFERA MEDIU DE LUCRU PLACUT SI MODERN, ECHIPA TANARA SI DINAMICA, PACHET SALARIAL ATRACTIV; ☎0732.849.492 HR@UPSTAIRS.RO**

★★★★★★★★★★★★★★★★★★★★

207. **AJUTOR** bucatar. Deschidem noua locatie City Grill Baneasa si recrutam personal pentru urmatoarele posturi: bucatar, ajutor de bucatar, ospatar, barman, picol, hostess, menajera. Beneficii: oportunitatea de a lucra intr-o companie lider de piata si intr-un mediu de lucru placut. Parchet de beneficii motivant. Posibilitatea de promovare in functie de performanta. Iti doresti sa faci parte din echipa noastra? Trimite CV-ul tau la adresa de mail; ☎0728.113.311 ovidiu.murgeanu@citygrill.ro www.citygrill.ro

208. **AJUTOR** bucatar. Restaurant Paraul Rece angajeaza ajutor de bucatar, program in ture 2 zile cu 2 zile, relatii zilnic dupa ora 8.30 la telefon (Cosmote) sau trimiteti CV pe mail; ☎0788.963.466 office@laparaulrece.ro www.laparaulrece.ro

209. **AJUTOR** bucatar. Restaurant pe Calea Victoriei, angajeaza ajutor bucatar, experienta minim 1 an, organizat, ordonat, atent la detalii; ☎0765.092.547

210. **AJUTOR** bucatar. Restaurant pizzerie La Florin angajeaza ajutor bucatar cu experienta a la carte, program in ture 2 zile cu 2 zile. Relatii zilnic dupa ora 8.30 la tel. (Cosmote) sau ne gasiti pe facebook; ☎0788.963.466

211. **AJUTOR** bucatar. Vrei sa traiesti perioada de glorie a celei mai renumite locatii din Bucuresti. Restaurantul Hanu lui Manuc s-a redeschis sub un nou concept. Cautam personal pentru urmatoarele posturi: bucatar, ospatar, picol, barman, hostess, bucatar, ajutor de bucatar, menajera. Iti oferim: oportunitatea de a lucra intr-o companie lider de piata si intr-un mediu de lucru placut, pachet beneficii motivant, program flexibil. Daca vrei sa faci parte din echipa noastra, trimite CV-ul tau la adresa de mail sau informatii la tel.: ☎0730.188.647 office@hanumanuc.ro

212. **AJUTOR** bucatareasa femeie (fata) harnica la autoservire cu mancare gatita romaneasca in Sun Plaza Berceni. Salariu de inceput 1.300 L, mancare si bonusuri zilnice, program o zi (9-22) cu una liber, ☎0723.705.385

213. **AJUTOR** bucatareasa femeie (fata) harnica la autoservire cu mancare gatita romaneasca in Sun Plaza Berceni. Salariu de inceput 1.300 L, mancare si bonusuri zilnice, program o zi (9-22) cu una liber, ☎0723.705.385

214. **AJUTOR** bucatareasa. Restaurant angajeaza ajutor bucatarese, aj bucatar cu experienta minim 6 luni salariu 1.600 L/ 15 zile, (o zi liber,1 lucreaza), contract de munca, tips o masa pe zi; ☎0727.320.882

215. **AJUTOR** cofetar. Cerinte post: furnizarea si cantarirea ingredientelor, debarasare masa de lucru, spalat vase. Posibilitate invatare meserie ☎0728.109.451 mihaistancu2@yahoo.com

216. **AJUTOR** cofetar. Laborator cofetarie angajeaza ajutor cofetar cu experienta in domeniu. Salariu integral pe cartea de munca 1600 lei + bonuri de masa. Zona Militari, program 5 zile lucrate cu 2 libere pe sapt., **1.600 L/luna;** ☎0724.563.387 www.chocolat.com.ro

217. **AJUTOR de bucatar (fete), bucatar si picolite pentru restaurant; ☎0721.259.439/ 021.223.13.26**

218. **AJUTOR** de bucatar cu experienta angajam pentru linie calda autoservire, rog seriozitate; ☎0764.552.554

219. **AJUTOR** de bucatar cu experienta minima pentru initiere pe bucatarie chinezeasca. Cerinte: domiciliul sector 5 sau 6, dorinta si capacitate de a invata; ☎0726.731.313 anghel30@yahoo.com www.almondopizza.ro

220. **AJUTOR** de bucatar cu sau fara experienta pentru lucru la fripteuze, pentru shaormerie, salariu 1.800 lei(fara experienta) 2.000 lei(cu experienta) training platit, program:12h/24h libere /12h/48h libere, **2.000 L;** ☎0765.444.400

221. **AJUTOR** de bucatar pentru pizzerie la paste, salate, etc. Cerinte: domiciliul sector 5 sau 6, experienta minima constituie avantaj, ☎0734.167.169/ 0726.731.313 anghel30@yahoo.com

222. **AJUTOR** de bucatar program 8 ore, piata Domenii. De luni pana sambata, duminica inchis; ☎0720.955.176

223. **AJUTOR** de bucatar Yellow.Menu, Strada Oltetului 11-13, zona Ramuri Tei, angajam ajutor de bucatar cu experienta. Program L-V, salariu atractiv, contract de munca, **1.600 L;** ☎0757.061.061 madalin@yellow.menu www.yellow.menu

224. **AJUTOR** de bucatar, gradinita particulara din sectorul 3, angajam ajutor de bucatar, cu experienta. ☎0721.876.271 lavinia.costenco@yahoo.com

225. **AJUTOR** de Bucatar, hotel 4 stele, pregatirea si aranjarea bufetului de mic dejun, domiciliu in cartierul Titan sau imprejurimi, CV-urile se deaun la receptia hotelului Inter Business sau pe e-mail; ☎021.345.55.00/ 0745.309.030 hr@interhotel.ro www.interhotel.ro

226. **AJUTOR** de bucatar, program flexibil, salariu atractiv. Restaurant in Crangasi ☎0722.561.666 restaurant_legione@yahoo.com

227. **AJUTOR** de bucatar, restaurant zona Dristor angajeaza urgent ajutor de bucatar, salariu 1.400 lei prima luna plus tips si transport asigurat, ☎0720.211.446/ 0770.465.486 RESTAURANTDRISTOR2015@GMAIL.COM

229. **AJUTOR** de bucatar. Cafenea angajeaza: ajutor de bucatar, ospatarite si barman. Salariu atractiv; ☎0762.015.656

230. **AJUTOR** de bucatar. Restaurant romanesc sector 3 angajeaza ajutor bucatar, oferim salariu atractiv, bonificatii zilnice, contract de munca, posibilitate de afirmare; ☎0744.494.099

241. **AJUTOR** mecanic auto. Norauto Romania angajeaza ajutor de mecanic in atelierul nostru din Berceni, pentru operatii rapide de mecanica si electrica auto. Contactati-ne la tel. sau pe email; ☎0374.200.180 resurseumane@norauto.ro www.norauto.ro

243. **AJUTOR ospatar fete, restaurant Calea Victoriei salariul si programul avantajoase. Angajam urgent; ☎0723.197.156**

244. **AJUTOR** ospatar/picol. Hotel Restaurant Dacia 4, zona Unirii angajeaza ajutor ospatar /picol, fete si baieti, cu/ fara experienta. Job permanent; se ofera calificare la locul de munca. Salariu pornind de la 1.200 L, **1.400 L;** ☎0788.259.808 office@rrt.ro rrt.ro

245. **AJUTOR** pizzar, fara experienta, training gratuit. Detalii la nr. de telefon; ☎0737.484.827

246. **AJUTOR** serigraf, persoana dinamica, atenta la detalii, indemanare, corectitudine. Cunostinte si experienta in domeniul serigrafiei. Responsabilitati: spalat site, asezat marfa, ambalat-dezasamblat; ☎0727.800.232

247. **AJUTOR** shaormar, Calif isi mareste echipa. Cautam fete si baieti cu/ fara experienta pentru postul de ajutor shaormar. Castiguri peste media pietei, masa gratuita, contract de munca pe perioada nedeterminata ☎0769.873.726 hr@calif.ro

248. **AJUTOR** shaormar, Calif isi mareste echipa. Cautam fete si baieti cu/ fara experienta pentru postul de ajutor shaormar. Castiguri peste media pietei, masa gratuita, contract de munca pe perioada nedeterminata, ☎0769.873.726 hr@calif.ro

249. **AJUTOR** shaormar. Fast food Delice Grill, angajeaza ajutor shaormar fara experienta cu salariu 1.500 L, program de zi, liber sambata / duminica, important seriozitate, locatie sector 2, **1.500 L;** ☎0733.194.383 delice_grill@yahoo.com

250. **AJUTOR** spalatorie covoare Sos. Giurgiului. Program flexibil, luni - vineri. Preferabil domiciliu sector 4-5 **1.200 L;** ☎0765.202.787 contact@doby.ro www.doby.ro

251. **AJUTOR** vanzator legume- fructe, salariul pe luna, **1.500 L;** ☎0767.856.093

252. **AJUTOR** vanzator magazin alimentar, Sector 4 Bucuresti; ☎0745.661.179

253. **AJUTOR** Vase. Laborator de cofetarie si restaurant angajeaza persoane motivate pentru ajutor la vase si curatenie/ menaj. Salariu integral pe cartea de munca, 1.200 lei in mana + bonuri de masa, **1.200 L;** ☎0724.563.387 www.chocolat.com.ro

254. **AJUTORI** de bucatar, cu experienta de minim 3 luni pt. lant de restaurante cu specific romanesc de tip fast-food, din mall-uri **1.400 L;** ☎0728.063.417 recrutare@passion4work.ro

264. **AMBALATOR** manual si muncitori necalificati pentru SC Rostar SA; ☎420.45.80/122 / 420.44.49/123

266. **AMBALATOR.** Societate Comerciala Infomed Fluids angajeaza: ambalator, operator chimist, manipulant / stivuitorist, menajera, gestionar, ingrijitor cladiri. CV-urile se pot trimite pe adresa de e-mail sau pot fi depuse la sediul societatii: Bd. Theodor Pallady nr. 50, sect. 3; ☎021.345.02.22 resurseumane@infomedfluids.ro

267. **AMBALATORI pentru depozit modern din zona Pantelimon, Ilfov, 5 zile/saptamana, conditii excelente, salariu 1.200 L; ☎0732.035.647/ 0762.609.405/ 0755.162.034**

268. **AMBALATORI pentru sediu productie, zona Pantelimon, salariu 1.200 L net, carte de munca, plata ore suplimentare; ☎0732.035.647/ 0755.162.034**

269. **AMBALATORI si lucratori depozit pt. sediul productie modern, Pantelimon, 1.200 lei net+ ore suplimentare, 8 h de zi, 5 zile/ saptamana. Conditii excelente de munca; ☎0762.609.405/ 0732.035.647/ 0755.162.034**

270. **AMBULANTIER,** firma medicacala, angajeaza ambulantier cu atestat si experienta in domeniu, ☎0730.617.664 officealiciamedical@yahoo.com

271. **AMENAJATORI** Club Galaxy angajeaza amenajatori teren tenis in zona Tei. Informatii la tel.; ☎0747.425.299 galaxybest@yahoo.com

272. **ANGAJAT** pt. depozit de sanitare, gresie si faianta Militari, str. Valea Cascadelor, nr. 23, magazin Imorom, program: l-v 09-18, sambata 09-16, duminica liber, salariu+bonus , salariu intre 1.200-1.600 de Ron; ☎0756.602.020 sanitare@yahoo.ro www.imorom.ro

273. **ANIMATOARE,** dansatoare. Singurul Night Club din Mioveni angajeaza animatoare/ dansatoare cu sau fara experienta. Clientela majoritara straini. Plata zilnic pe baza de comision. Asiguram cazare, ☎0721.600.622 foxy@club-noapte.ro www.club-noapte.ro

★★★★★★★★★★★★★★★★★★★★

274. **ANIMATOARE. NIGHT CLUB, PIATA ROMANA, ANGAJEAZA ANIMATOARE, HOSTESS, MASEUZE. COMISION 50% + SALARIU, OFERIM CAZARE GRATUITA; ☎0760.183.193**

★★★★★★★★★★★★★★★★★★★★

AVVA CONSTRUCT angajează

★12 tâmplari, cu salariul 2500 lei
★12 dulgheri
★7 rigipsari (tavane, pereţi, rigips, OSB)
★12 instalatori
★12 sudori
★5 lăcătuşi
★6 electricieni
★4 zugravi
★3 zidari

0753.582.372

FIRMĂ CURĂŢENIE angajăm
FEMEI ŞI BĂRBAŢI pt curăţenie la magazine din PARK LAKE Mall-CARTIER TITAN (lângă parcul IOR)
PERIOADĂ DETERMINATĂ între 24-28 AUGUST doar cu contract-muncă.
Se asigură 70 RON/ZI (între 08:00 - 19:00), SALARIU TOTAL APROXIMATIV pentru cele 5 zile: 350 RON NET + 1 MASĂ CALDĂ PE ZI.
Solicităm seriozitate. Info la tel: 0723.021.266

228. **AJUTOR de bucatar, s-a redeschis Restaurantul Pescarus de pe malul Lacului Herastrau, intr-o noua formula si un nou concept. Posturi disponibile: bucatar, ajutor de bucatar, ospatar, barman, picol, hostes, menajera. Beneficii: oportunitatea de a lucra intr-o companie lider de piata si intr-un mediu de lucru placut, pachet de beneficii motivant, posibilitatea de promovare in functie de performanta. Iti doresti sa faci parte din echipa noastra, atunci trimite CV-ul tau la e-mail: ☎0730.188.451 marius.vulpe@citygrill.ro**

231. **AJUTOR** de macelar cu experienta angajam, Sos. Colentina- magazin furcesc; ☎0767.341.658

232. **AJUTOR** de macelar, program flexibil, salariu atractiv, ☎0761.243.474 anduexpres@gmail.com

233. **AJUTOR** de mecanic pt. service auto. Sa fie serios, punctual, muncitor, sa aiba o minima experienta (sa stie sa schimbe filtre, placute, pivoti, etc); ☎0725.814.324 office@doctorulauto.ro www.doctorulauto.ro

234. **AJUTOR de ospatar pt. restaurant chinezesc Peking Duck, sector 2; ☎0763.331.731**

235. **AJUTOR** de pizzar pentru restaurant Speed Pizza cu sau fara experienta, activ si motivat, program full time, scolarizare, salariu avantajos si bonuri de masa; ☎0734.989.958 biank_08@yahoo.com

236. **AJUTOR** de tamplar pt. firma producatoare de mobilier. Responsabilitati: curatare cant, curatat mobila, infoliat mobila, asezat-sortat resturi de pal, curatenie in atelier, etc. Te asteptam ☎0760.010.557 office@mobilaromania.ro

237. **AJUTOR** Fast food angajeaza ajutor bucatar. Nr. tel. ☎0748.288.611

238. **AJUTOR gestionar fata si baiat, pentru depozit Voluntari. Cunostinte P.C. facturare si doua vanzatoare cu experienta pentru stand en-gross Dragonul Rosu. Salariu + carte de munca, 1.500 L; ☎0723.345.895/ 0721.202.542**

239. AJUTOR la bucatarie, angajam personal la bucatarie, pt. legume, salariu motivant. Restaurantul este situat in sector 4, aproape de Unirii; ☎0758.234.484 www.fabrica-club.ro

240. AJUTOR mecanic auto cu permis cat. B de preferat sector 2 sau 3; ☎0733.585.700/ 0784.410.141

242. **AJUTOR mecanic pentru service autor multimarca autorizat RAR, sector 3; ☎0722.398.750**

255. **AJUTORI** pizzari/ Pizzerie cu livrare la domiciliu angajeazaA| ajutori pizzari. Program si salariu, atractive; ☎0760.600.060

256. **ALPINISTI** utilitari. Firma specializata angajeaza alpinisti utilitari cu atestat profesional, venituri motivante 2.000 - 3.500 L; ☎0788.397.223 office@curateniefatade.ro

257. **AMANETAR,** personal casa amanet si exchange cu sau fara experienta. Obligatoriu bacalaureat. CV-urile actualizate se trimit la adresa de e-mail cv.swissgold01@gmail.com ☎ cv.swissgold01@gmail.com www.swissgold.ro

258. **AMBALATOARE pentru industria carnii, angajeaza societate comerciala sector 3; ☎0749.064.348**

259. **AMBALATOARE** urgent pt. sandvisuri. Program: D-J, in 2 schimburi. Salariu: 1300 L + bonuri. Perioada nedeterminata. Zona sector 6. Pentru detalii sunati la telefon **1.500 L;** ☎0726.653.201

260. **AMBALATOARE, angajam ambalatoare pentru un depozit de papetarie (zona Otopeni). Salariu 1.100 net+tichete de masa. Program: Luni-Vineri 09:00-18:00. Transport asigurat de la Piata Victorei sau Piata Presei Libere; ☎0754.221.386**

261. **AMBALATOARE,** curatat final, calcat interfazic si final fabrica confectii textile camasi, tricouri, cu experienta minima, ctr. munca, salariu, tichete masa, program L-V 7-15.30, zona Laromet sector 1; ☎0731.022.108

262. **AMBALATOARE, Lugera angajeaza personal pentru etichetare si ambalare in zona sector 4, Metrou Timpuri Noi. Depozit produse cosmetice. Program L-V, 08:00-17:00. Salariul 1.000 lei net + tichete de masa+ decont RATB, ☎0722.110.122 loredana.birsan@lugera.ro www.lugerarepublic.ro**

263. **AMBALATOR** manual pentru depozit, pregatirea produselor pentru ambalare, asigurarea necesarului de materiale pentru ambalare, efectuarea ambalarii precum si depozitarea produselor ambalate. ☎0766.462.806

265. **AMBALATOR,** SC Prisum International angajeaza ambalator pentru un proiect pe perioada determinata. Cautam persoane serioase si responsabile. Program de lucru de 8h, de L - V. Salariu 1.000 lei fix + tichete de masa, ☎ recrutare@prisum.ro www.prisum.ro

275. **ARHITECTI** absolventi sau studenti ai Universitatii de arhitectura pentru joburi full time. Salariu lunar atractiv, bonusuri lunare si masina de serviciu, ☎0722.577.168/ 0722.577.168 andrei.petre87@gmail.com

276. **ASAMBLATORI** tamplari,mecanici,lacatusi,inginer mecanic, persoane cu handicap cu drept de munca, pentru fabrica de mobila in Bragadiru; ☎021.369.32.73/ 0728.982.735 www.rainbowcompany.ro

277. **ASISTENT** asistenta manager si asistenta contabilitate cu sau fara experienta pentru societate distributie. Se ofera un mediu de lucru placut, bonificatii. Se cere seriozitate si capacitate de automotivare, pachet MS Office, Saga, **1.500 L;** ☎0756.255.667 info@unitedbrands.ro www.unitedbrands.ro

278. **ASISTENT** comercial, magazin Stefan cel Mare, cosmetice, full time, CM, indiferent varsta, **1.600 L;** ☎0767.215.774/ 0731.619.444

279. **ASISTENT** manager angajam la firma de alimentatie publica, experienta, notiuni de contabilitate, program flexibil, salariu incepand de la 1.500 lei, CV la email; ☎0725.328.292 info@frenchbakery.ro

280. **ASISTENT** manager magazin Mall Baneasa, studii superioare, cunoscator limba engleza; office@top-tea-company.ro

281. **ASISTENT** manager pentru salonul de infrumusetare al firmei IBeauty Official Srl, CUI 34466758. Trimiteti cv la email; ☎0754.575.197 office@ilashes.ro

282. **ASISTENT** manager, experienta in vanzari, program full-time. Responsabilitati: prelurarea apelurilor, organizare agenda. Oferim: salariu motivant, bonusuri multiple in functie de performante, ☎0731.779.408

283. **ASISTENT** manager, persoana activa, disponibilitate la program prelungit, rezistenta la stres. Foarte bune cunostinte de utilizare a echipamentelor de birou,activitati de secretariat.Engleza avansat. ☎0727.221.156 andreiabogdan84@gmail.com

284. **ASISTENT** manager. Clinica medicala/ psihologica angajeaza asistent manager barbat, studii medii/ superioare, 25-35 ani, persoana determinata, ambitioasa, cunoscator PC, ☎021.411.53.56 Contact@clinicaoananicolau.ro Clinicaoananicolau.ro

285. **ASISTENT** manager. Prietenii te descriu ca fiind o persoana organizata, atenta la detalii, sociabila, vesela? Atunci esti exact ceea ce cautam noi. Salon din Dna Ghica angajeaza asistent manager. Pentru interviu suna-ne; ☎0747.422.386

286. **ASISTENT** manager. SC scoate la concurs post de asistent manager pentru o persoana agreabila de sex feminin, cunoscatoare a programelor Word si Excell, vorbitoare de limba engleza, ☎0752.272.892

287. **ASISTENT** vanzari. Persons Romania angajeaza pentru clientul sau, o companie indragita din domeniul patiseriei si panificatiei, asistent vanzari/vanzator/vanzatoare, **7 L;** ☎0747.775.501/ 0747.775.506 office@persons.com.ro

288. **ASISTENT** vanzari. Va rugam sa trimiteti cv-urile dvs la adresa de e-mail, ☎0730.999.388 office@raki.ro

289. **ASISTENT,** asistenta manager general, ultracentral, corespondenta, agenda zilnica, contracte, protocol. Salariul avantajos, ultracentral, carte de munca. Pentru inscriere interviu, va rugam cv + foto. **4.000 L;** ☎ oceam3009@gmail.com

290. **ASISTENTA** /secretara pentru firma comert online, cu sau fara experienta, cunostinte calculator, persoana dinamica, spirit de echipa, limba engleza obligatoriu nivel mediu, responsabila, serioasa. va rugam trimiteti C.V pe email ☎0746.200.408 info.fdrr@gmail.com

291. **ASISTENTA** medicala cu (fara) experienta pt. clinica dentara zona Calea Mosilor; ☎0760.990.673

292. **ASISTENTA** medicala pentru cabinet ginecologic; ☎021.726.26.36/ 0371.112.523 cmipopaliliana@yahoo.com

293. **ASISTENTA** medicala, munca de teren pentru firma de ingrijiri medicale la domiciliu. Experienta nu este necesara **1.400 L;** ☎0737.489.667

294. **ASISTENTA** medicala, urgent pt. gradinita particulara, zona Drumul Taberei, obligatoriu experienta in gradinita ☎0751.032.742 secretariat@gradinita-daria.ro

295. **ASISTENTA** online, salariu fix 5.000L, comision pana la 85%, bonus 750$ si cadou 400L in prima zi. Program optional 5-8 h/zi. Personal exclusiv feminin. Locatii in Unirii, Universitate, Romana, Crangasi. Anunt real 100%, **10.000 $;** ☎0767.887.888 birou2014@yahoo.com www.okpsk.ro

296. **ASISTENTA** online. Salariu fix 5.000L, comision pana la 85%, bonus 750$ si cadou 400L in prima zi. Program optional 5-8 h/zi. Personal exclusiv feminin. Locatii in Unirii, Universitate, Romana, Crangasi. Anunt real 100%, **10.000 $;** ☎0767.887.888 birou2014@yahoo.com www.okpsk.ro

297. **ASISTENTA** online. Salariu fix 5.000L, comision pana la 85%, bonus 750$ si cadou 400L in prima zi. Program optional 5-8 h/zi. Personal exclusiv feminin. Locatii in Unirii, Universitate, Romana, Crangasi. Anunt real 100%, **10.000 $;** ☎0767.887.888 birou2014@yahoo.com www.okpsk.ro

298. **ASISTENTA personala open mind. Salariu atractiv. Astept mail de prezentare si fotografie personala. Varsta peste 18 ani; andrei.max2015 @yahoo.com**

299. **ASISTENTE** medicale cu experienta pt. camin de batrani; ☎0722.624.264

300. **ASISTENTE** medicale, clinica medicala de geriatrie si recuperare angajeaza 3 asistente medicale cu experienta minim 2 ani in domeniu, ALP, Malpraxis. Zona - Stefan cel Mare, Spitalul Colentina. ☎021.210.27.31

301. **ASISTENTI** marketing, revista de specialitate angajeaza asistenti marketing cu experienta de minimum 2 ani; ☎021.450.50.64

302. **ASISTENTI medicali, infirmiere si frizer 1/2 norma, angajeaza Geronto Life sector 1; ☎021.667.40.60**

303. **AUTOMACARAGII, soferi profesionisti (categ. B, CE si D) si mecanici utilaje cu permis de conducere, angajam pentru societate de constructii; ☎0751.162.956/ 0742.260.868**

304. **AZDRID, dornica de experiente noi, ofer diferite tipuri de masaj de relaxare; ☎0734.294.990**

305. **BAIAT** necalificat pentru a ajuta la intretinere parc auto. Program luni-vineri, **1.300 L;** ☎031.438.02.05 dan.aftrans@gmail.com

306. **BAIETI** si fete, angajam baieti pentru shaormerie, fete pentru bucatarie, debasatoare, cu sau fara experienta pentru restaurant tip fast-food, zona Pantelimon, salariul atractiv, rog seriozitate, ☎0763.073.110

307. **BAIETI** tineri, loc de joaca Oraselul Copiilor, Bucuresti, Constantin Brancoveanu, necalificati, salariu **1.500 L;** ☎0767.613.598

308. **BAIETI urgent angajam baieti shaormari cu sau fara experienta. Tel. ☎0760.650.690**

309. **BAIETI.** Firma de curatenie, cu acoperire nationala, angajam urgent baieti, prezenta agreabila, cu experienta in curatenie, pentru echipa de interventie. Oferim salariu atractiv, bonuri de masa, locuinta de serviciu pentru persoanele din provincie, plata orelor suplimentare. Permis de conducere cat. B reprezinta un avantaj. Relatii telefon L-V: 10:00-16:00; ☎0723.595.223

310. **BANEASA ZONA,** Aleea Privighetorilor, SC Evernit Comp Impex SRL vand ap. 3 cam., disc., **60.000 €;** ☎0741.268.778

311. **BARBAT** pentru montaj parbrize, cu permis; ☎031.423.14.11 office@auto-glas.ro

312. **BARBAT.** Firma nationala de curatenie angajeaza barbat cu permis de conducere pentru activitati de: curatenie zilnica, generala si dupa constructor. Oferim salariu fix si conditii legale de munca. Pentru detalii, va rugam sunati la: ☎0729.777.375/ 0727.277.478

313. **BARBATI** pentru curatenie, barbati fara experienta, banii se dau de 2 ori pe luna. Firma nostra se afla in Pipera, program de lucru de luni pana vineri 8-18, iar sambata 8-14, rog seriozitate, **1.200 L;** ☎0727.572.408

314. **BARBATI** pentru curatenie, barbati fara experienta, banii se dau de 2 ori pe luna. Firma nostra se afla in Pipera, program de lucru de luni pana vineri 8-18, iar sambata 8-14, rog seriozitate, **1.200 L;** ☎0727.572.408

315. **BARBATI** pentru curatenie, barbati fara experienta, banii se dau de 2 ori pe luna. Firma nostra se afla in Pipera, program de lucru de luni pana vineri 8-18, iar sambata 8-14, rog seriozitate, **1.200 L;** ☎0727.572.408

316. **BARBATI** repaletare in depozit de bauturi situat in spate la Carrefour Militari. Se lucreaza o singura tura 7-16, 5 zile/saptamana. Salarizare avantajoasa, in functie de performante minim net **1.500 L;** ☎0734.893.911 sorina@combera.ro

317. **BARBATI** urgent manipulanti in sectorul 6. Salariu net: 1400 L + decontare transport. Program de lucru in ture. Detalii la telefon: ☎0755.651.839

318. **BARMAN** fete, pt. bar in Centru Vechi program 22:00-05.00. Salariu avantajos; ☎0724.618.784

319. **BARMAN** ospatari, ajutor bucatar, baieti si fete, pt. cafena-bistro zona Universitate, conditii legale de munca, ☎0725.484.598

320. **BARMAN PENTRU RESTURANT ZONA BERCENI; ☎0730.015.696**

321. **BARMAN** pt. cafenea zona Lacul Tei; ☎0754.228.863

322. **BARMAN pt. JW Marriott Bucharest Grand Hotel. Cunostinte foarte bune limba engleza; - experienta minima in domeniul serviciilor si ospitalitatii; - amabil, flexibil si orientat catre oaspeti. Adu-ti la noi pasiunea si dorinta de a reusi, iar noi iti vom arata o lume a oportunitatilor. Persoanele interesate sunt invitate sa isi trimita CV-ul la adresa de email, informatii la tel.; ☎021.403.19.94 emanuela.anton@marriott.com**

323. **BARMAN** Terasa situata in zona centrala angajeaza barman cu experienta avand atitudine pozitiva, seriozitate, capacitate de lucru in echipa si pentru efort fizic. Oferim venit minim de 2.500 lei, 2 mese gratis, ☎0732.003.039 info@cafeverona.ro

324. **BARMAN,** cafenea angajeaza barman cu experienta pentru sector 6. Rugam seriozitate. Salariu 1.400 +tips +transport, ☎0733.200.012

325. **BARMAN,** deschidem noua locatie City Grill Baneasa si recrutam personal pentru urmatoarele posturi: bucatar, ajutor de bucatar, ospatar, barman, picol, hostess, menajera. Beneficii: oportunitatea de a lucra intr-o companie lider de piata si intr-un mediu de lucru placut. Parchet de beneficii motivant. Posibilitatea de promovare in functie de performanta. Iti doresti sa faci parte din echipa noastra? Trimite CV-ul tau la adresa de mail; ☎0728.113.311 ovidiu.murgeanu@citygrill.ro www.citygrill.ro

326. **BARMAN,** ospatar campus studentesc Regie, Grozavesti, metrou Grozavesti, training gratuit; ☎0742.181.263

327. **BARMAN,** Restaurantul 18 Lounge Piata Presei Libere, et. 18, cauta barman cu minim 3 ani experienta, obligatoriu experienta in preluare comenzi, dat comenzi, evidenta stoc. Pachet salarial atractiv; ☎0733.501.401 rsvp@18lounge.ro

328. **BARMAN, s-a redeschis Restaurantul Pescarus de pe malul Lacului Herastrau, intr-o noua formula si un nou concept. Posturi disponibile: bucatar, ajutor de bucatar, ospatar, barman, picol, hostes, menajera. Beneficii: oportunitatea de a lucra intr-o companie lider de piata si intr-un mediu de lucru placut, pachet de beneficii motivant, posibilitatea de promovare in functie de performanta. Iti doresti sa faci parte din echipa noastra, atunci trimite CV-ul tau la e-mail: ☎0730.188.451 marius.vulpe@citygrill.ro**

COMPLEX PISCINĂ angajează personal pentru restaurant mediteranean
BUCĂTAR ŞEF
AJUTORI BUCĂTAR
PIZZARI
cu experienţă şi calificare în domeniu
0755 17 17 17

Agenţie recrutăm
PERSONAL ACTIV pentru DISTRIBUŢIE
Vârsta peste 18 ani
Minim studii medii
1.400 Lei
021.315.16.90

LOCURI DE MUNCĂ

STIROM SA

Cel mai mare producător din România în domeniul sticlăriei

Angajează:

- **OPERATOR MAŞINI AUTOMATE DE PRELUCRARE STICLĂ**
- **LĂCĂTUŞ MECANIC**
- **MUNCITOR NECALIFICAT**

Cerinţe:

- **disponibilitate pentru lucru în echipă**
- **corectitudine, seriozitate.**

Relaţii suplimentare la departamentul Resurse Umane

Telefon: 021.2018.594, 021.2018.586

sau la sediu str. Theodor Pallady nr. 45 sector 3

329. **BARMAN.** Terasa sezoniera angajam barman si ospatar. Cerinte: aspect fizic ingrijit, seriozitate, minima experienta. Se ofera salariu, bonus, tips, program flexibil. Cei interesati sunt rugati sa trimita CV. ☎0730.895.963 office@minigolf-cafe.ro www.minigolf-cafe.ro

330. **BARMAN.** Vrei sa traiesti perioada de glorie a celei mai renumite locatii din Bucuresti. Restaurantul Hanu lui Manuc s-a redeschis sub un nou concept. Cautam personal pentru urmatoarele posturi: bucatar, ospatar, picol, barman, hostess, bucatar, ajutor de bucatar, menajera. Iti oferim: oportunitatea de a lucra intr-o companie lider de piata si intr-un mediu de lucru placut, pachet beneficii motivant, program flexibil. Daca vrei a faci parte din echipa noastra, trimite CV-ul tau la adresa de mail sau informatii la tel.: ☎0730.188.647 office@hanumanuc.ro

331. **BARMANI** vanzator. Hotelul de 5 stele Sheraton Bucuresti, angajeaza barmani si vanzator cofetarie, cu sau fara experienta.CV-urile se pot depune personal la receptia hotelului sau la adresa de email mentionata ☎0742.081.800 hr@sheratonbucharest.com www.sheratonbucharest.com

332. **BARMANI,** ospatari si picoli, restaurant La Trattoria angajeaza urgent; ☎0723.286.742

333. **BARMANI,** ospatari, femei vase, pentru restaurant nou deschis. ☎0723.209.275

334. **BARMANI,** ospatari, femeie la vase pentru restaurant-pizzerie in centrul vechi; ☎0721.463.600

335. **BARMANITA** (fara cocktail-uri) cu/fara experienta angajeaza restaurant italian zona Bdul Decebal. Salariul 1.500 Ron + tips; ☎0726.544.889/ 0761.072.018

336. **BARMANITE,** ospatarite cu experienta, pentru bar in Centrul Vechi; ☎0763.876.644/ 0722.557.897

337. **BELLBOY** ospatar pentru hotel situat in zona Obor, Cv la mail; ☎0769.650.570 contact@hotel-lina.ro

338. **BELLBOY** si portari pentru parcare angajeaza Hotel Capsa. Telefon: ☎0757.645.737

339. **BONA baietel 4 ani, Pta. Romana, 6 h/zi 1.200 lei. Angajam bona pentru fetita 1 an, Berceni, 8 h/zi 1.500 lei. Bona in Militari, baietel 1 an, 8 h/zi, 1.600 lei. ☎0721.129.288**

340. **BONA** copil 1 an si 4 luni zona Pta Victoriei, experienta, educata, nefumatoare, vesela, program 10 ore, luni -vineri, **1.600 L;** ☎0737.317.493

341. **BONA** copil, menaj familie cu 2 fete (3 ani si 1 an), program 8:30-19:00, L-V. Fetita de 3 ani merge la Gradinita. Zona Pipera, **1.700 L;** ☎0736.036.156

342. **BONA** pentru copil de 5 ani (cartier Vitan). Cerinte: persoana ordonata, flexibila, calma, nefumatoare, de preferat pensionara, interesata de colaborare de lunga durata. Program: L-V 13.00-19.00; ☎0726.392.686

343. **BONA,** cautam bona pentru baiat in varsta de 1,4 ani. Am dori o persoana nefumatoare, blanda, grijulie, care sa se joace mult cu el, sa il antreneze in multe activitati. Program 9:30-18, zona Panduri sect. 5, **1.500 L/ luna;** ☎0752.396.430 mihai@emexon.ro

344. **BONA,** cautam bona pentru fetita noastra de aproape 2 ani. Am dori o persoana nefumatoare, blanda, grijulie, care sa se joace mult cu ea, sa o antreneze in diverse activitati. Program 8.30-18.30, Pipera; ☎0723.944.009

345. **BONA, disponibila program intern, obligatoriu experienta, 700 €; ☎0730.859.874**

346. **BONA,** Firma C&B recruteaza bona cu experienta si recomandari, fetita de 10 luni, ce locuieste in zona Gradina Zoologica, la capatul autobuz 301. Program de 8 ore, L-Vi in primele 6 luni, apoi 10h, **2.000 L;** ☎0721.796.468/ 021.313.59.59 davidaagentiaplevnei@gmail.com

347. **BONA,** gemeni, Titan. Firma C&B recruteaza bona cu experienta si recomandari pentru 2 gemene in varsta de 2 luni. Zona Titan. Program de L-Vi, de la 8:00 la 18:00. Salariul 2200 lei. Va fi si mamica acasa, **2.200 L;** ☎0721.796.468/ 021.313.59.59 davidaagentiaplevnei@gmail.com

348. **BONA,** Petrachioaia Ilfov, pt 2 copii (4 ani si 6 luni- de bebelus se ocupa bunica care va ramane ca ajutor). Cerinte: persoana amabila, tanara, ☎0724.220.596

349. **BONA,** Unirii. Firma Cleaning & Babysitting RO recruteaza bona cu experienta si recomandari pentru un copilas ce locuieste in zona Unirii Bratianu. Program de 8h, L-J si Vi 6h. Doar activitati legate de copil, **1.300 L;** ☎0721.796.468/ 021.313.59.59 davidaagentiaplevnei@gmail.com

350. **BRODERIE** operator cu experienta pt masina de brodat Tajima 20 capete. Sector 2; ☎0784.444.888

351. **BRODEZA.** Atelierul Alice Design angajeaza ajutor in realizarea broderiilor manuale pentru rochiile de mireasa si seara. Relatii la tel., mesaj privat sau mail la adresa de mail; **1.000 L;** ☎0733.254.254/ 0763.999.950 mail@alice-design.ro

352. **BROKER** imobiliar. ImoZone selecteaza consultanti cu sau fara experienta din Bucuresti. Cautam persoane motivate cu abilitati in negociere si comunicare. Pentru interviu/Cv la, **300 €;** ☎0726.199.034

353. **BRUTAR** si modelatori pentru fabrica de panificatie zona Drumul Taberei Moghioros; ☎0784.227.774

354. BRUTAR, ajutor de brutar, pentru clientul nostru, un important lant de hypermarket-uri din Bucuresti, din Sectoarele 2 si 3. Se ofera: salariu, tickete de masa, prime de sarbatori; ☎0747.775.501/ 0747.775.502 gabriela.epuras@persons.com.ro

355. BUCATAR (salariu minim 2.500 lei), ajutor bucatar, ospatari, picolo, pizzar, restaurant Dines din Parcul Carol angajeaza; ☎0723.634.741

356. **BUCATAR - patiser pt. JW Bucharest Grand Hotel. Cunostinte de bucatarie sau diploma de bucatar. Cunostinte de cofetarie/ patiserie sau diploma de cofetar/ patiser. Experienta anterioara in domeniu, cunostinte despre igiena alimentara, persoana organizata si pasionata de bucatarie/ patiserie. Adu-ti la noi pasiunea si dorinta de a reusi, iar noi iti vom arata o lume a oportunitatilor. Persoanele interesate sunt invitate sa isi trimita CV-ul la adresa de email, informatii la tel.; ☎021.403.19.94 emanuela.anton@marriott.com**

357. **BUCATAR** / bucatareasa - program de zi, transport gratuit, zona Doraly - Afumati, patron roman, salariu atractiv; ☎0724.306.586

358. BUCATAR /bucatareasa, ajutor bucatar, camerista, ospatari pt. cabana langa Sinaia. Oferim cazare, masa si salariu atractiv; ☎0786.781.672/ 0757.320.741/ 0786.781.673

359. **BUCATAR** Autoservire Piata Amzei angajeaza bucatar si ajutor de bucatar. ☎0799.844.474

360. **BUCATAR** calificat. Restaurantul Chocolat angajeaza bucatar la cald si la rece cu experienta in domeniu. Plata integrala pe cartea de munca: bucatar la cald 2.400 lei + bonuri de masa. Bucatar la rece 1.700 lei + bonuri, **2.400 L/ luna;** ☎0724.563.387 www.chocolat.com.ro

361. **BUCATAR** campus studentesc Regie, Grozavesti, metrou Grozavesti, conditii avantajoase, carte de munca, transport asigurat; ☎0742.181.263/ 0755.013.339

362. **BUCATAR** cu experienta (femeie/ barbat), curat, dinamic, pentru restaurant, piscina, pentru societate comerciala, pentru mai multe detalii sunati la: ☎0725.683.483

363. **BUCATAR** cu experienta in bucataria traditional romaneasca la Popas Rustic Diana, Belciugatele, Calarasi (20km de iesirea Pantelimon). Oferim cazare. ☎0742.939.393 dianadinei96@gmail.com www.popasrusticdiana.ro

365. **BUCATAR** cu experienta pt. Best Western Stil Hotel cu contract de munca. Aviatiei, metrou Aurel Vlaicu. Asteptam CV la receptie sau la mail; ☎021.233.39.90 office@hotelstil.ro www.hotelstil.ro

Angajăm MUNCITORI NECALIFICAŢI pentru firma

BGS MOTORS SERVICE

Interviurile: Str. Calea Vitan nr. 293, sector 3, luni-vineri 09-16. Mijloace de transport: 124, 202, 223, 135, 123 Auchan Vitan, vis a vis de Târgul Auto Vitan

Relaţii la tel.: 0749.062.295

364. BUCATAR CU EXPERIENTA IN DOMENIU, O ZI CU O ZI, SAU 2 ZILE CU 2 ZILE, RESTAURANT CU SPECIFIC ITALIAN SITUAT IN ZONA CAL. CALARASILOR ANGAJEAZA, SALARIU, 3.000 L; ☎0737.283.626

366. **BUCATAR** cu experienta si ajutor bucatar pentru firma catering, mancare romaneasca, program luni - vineri, opt ore, salariu 2.500 - 3.500 L; ☎0721.850.689

367. **BUCATAR cu experienta si ajutor de bucatar, restaurant Lancului; ☎0752.318.168**

368. **BUCATAR** cu experienta si lucrator bucatarie (spalat vase-fata sau baiat salariul 1.200 ron), pentru cantina fab.de tigari Philip Morris. Transport asigurat de la metrou Aurel Vlaicu si program in 2 schimburi, **1.700 L/luna;** ☎0728.176.835 stefan.buna@xpress-food.ro

369. **BUCATAR** cu experienta si personal in bucatarie cu specific romanesc, locatia in sect. 1; ☎0766.378.635

370. **BUCATAR** cu experienta, bucatarie romaneasca si internationala, pentru restaurant din zona Piata Dorobanti; ☎021.231.09.08/ 0748.750.029

371. **BUCATAR** experimentat. Restaurant-Terasa Cetatea Berarilor, angajeaza bucatar cu experienta mare in bucataria romaneasca si internationala. Cautam un om serios, care se adapteaza repede la un loc nou de munca; ☎0723.610.611/ 0722.201.087 contact@cetateaberarilor.ro www.cetateaberarilor.ro

372. **BUCATAR** linie autoservire, 8-16, L-V; bucatar a la carte, seara, 15-24, 5 zile pe saptamana, carte de munca, program flexibil, femei la spalat vase. Cerinte: seriozitate, punctualitate, organizare. Sector 4; ☎0724.248.428 contact@restaurantbenjamins.ro www.restaurantbenjamins.ro

373. **BUCATAR** pentru cald si bucatar pentru rece angajeaza restaurant in sectorul 3. Salariu 1.800- 2.200 lei. ☎0722.621.717

374. **BUCATAR** pentru cantina - restaurant, sectorul 2, in apropiere de statia de metrou Pipera, program de luni pana vineri ☎0731.280.029/ 0730.715.933

375. **BUCATAR** Pentru restaurant si terasa din zona Afi Palace Cotroceni (Apaca) angajam bucatar cu experienta. Program 1/1. Se asigura masa si transport (seara). Contract pe perioada nedeterminata, salariu atractiv ☎0747.063.249 petre.draghiciu@vph.ro http://vp-holding.ro

376. **BUCATAR** program 2-2, transport, salariu, tips, contract de munca, posibilitatea de avansare. Restaurant Britannia **3.000 L;** ☎0764.716.559 Britannia.restaurant@yahoo.com www.britanniaresraurant.ro

377. **BUCATAR** Restaurant Ai Sapori din Drumul Taberei angajeazaÂ¡ bucaÂ¡tar, program 2 cu 2, salariu 2500-2800 plus tips, **2.800 L;** ☎0731.335.335 petcuirina81@yahoo.com

378. **BUCATAR** Restaurant in Parcul Herastrau angajeaza urgent bucatar cu experienta si ajutor de bucatar. CV la email; ☎0768.822.926 angajari.restaurant2014@yahoo.com www.ancora-cherhana.ro

379. **BUCATAR** restaurant piscina Avatar Lounge angajeaza personal calificat pentru urmatoarele posturi: bucatar si ajutor bucatar. Salariu avantajos. Relatii la tel.; ☎0747.200.453 www.avatarlounge.ro

380. **BUCATAR** restaurant-piscina Avatar Lounge angajeaza personal calificat pentru urmatoarele posturi: bucatar si ajutor bucatar. Relatii la tel.: ☎0747.200.453 office@avatarlounge.ro www.avatarlounge.ro

381. **BUCATAR** sau ajutor bucatar, pentru bucatarie romaneasca, carte de munca, salariu atractiv, program flexibil, pentru un fast food, ☎0761.506.225

382. **BUCATAR** sau ajutor. Restaurantul Vivo isi mareste echipa. Daca esti bucatar sau ajutor de bucatar si vrei sa te alaturi echipei noastre asteptam sa ne contactezi. Pachet salarial atractiv. Calea Floreasca; ☎0787.709.154 vivofoodbar@gmail.com www.vivofoodbar.com

383. **BUCATAR** sau bucatareasa zona Ion Mihalache sector 1 Bucuresti; ☎0724.508.592/ 0768.395.717

384. **BUCATAR** si ajutor bucatar pentru Clubul IDM. Contract de munca, salarii mereu la timp, bonus de performanta; ☎021.316.09.62 hr@idm.ro www.idm.ro

385. **BUCATAR** si ajutor bucatar pentru restaurant Admin. Post permanent. Zona Porsche Nord; ☎0756.133.800 adrianadexim@gmail.com

386. **BUCATAR** si ajutor bucatar pentru restaurant din sectorul 6; ☎0758.111.411

387. **BUCATAR** si ajutor bucatar pt. restaurant Ikaria din Pipera, specificul restaurantului este grecesc. Experienta optionala in specific grecesc/ mediterranean, se asigura transport si beneficii ☎0744.364.600 office@taverna-ikaria.ro www.taverna-ikaria.ro

388. **BUCATAR** si ajutor bucatar Restaurant Casa Select (din 2004), centru, zona Petrom Eminescu. Cerinte: calificare, experienta in buc. rom. si internationala, rapiditate, persoana curata, organizata; ☎0765.910.609 casaselect@yahoo.com www.casaselect.ro

389. **BUCATAR** si ajutor bucatar restaurant Casa Select (din 2004), centru, zona Petrom Eminescu. Cerinte: calificare, experienta in buc. rom. si internationala, rapiditate, persoana curata, organizata; ☎0765.910.609 casaselect@yahoo.com www.casaselect.ro

390. **BUCATAR** si fata linie. Autoservire zona Fundeni-Colentina angajeaza bucatar/bucatareasa si fata pt deservire la linia calda. Detalii la telefon de luni-vineri intre orele 10-18; ☎0785.660.612

391. **BUCATAR** si femeie la vase si curatenie. Restaurant Joy House zona Colentina Teiul Doamnei. Program de lucru 2/2 ora 11-00, ☎0735.371.713

392. **BUCATAR** urgent la restaurantul romanesc Delea Noua. Oferim salariu atractiv care creste in functie de implicarea dvs in bucatarie si seriozitatea dvs plus tipps-uri zilnice si comision la evenimente. Suna, **1.800 L;** ☎0736.943.656 ancabursuc@yahoo.com

393. **BUCATAR,** 2.200-2.800 L, aj. buc/ pizzar 1.500-2.400 L, experienta necesara. Femeie curatenie 1.050-1.200 L, ospatar- barman 1.150-1.550 L, full/ partime. Program flexibil. ☎0771.565.459

394. **BUCATAR,** ajutor bucatar cu experienta pt. Bistro din zona centrala, informatii intre 09-17 si CV pe mail; ☎0745.574.230 contact.dianei4@gmail.com

395. **BUCATAR,** ajutor bucatar, lucrator bucatarie, spalator vase pt. hotel Minerva ☎0726.103.428

396. **BUCATAR,** ajutor bucatar, ospatari, femeie serviciu zona sector 5; ☎0723.391.161

397. **BUCATAR, ajutor bucatar, pers. vase (curatenie), livrator pentru firma catering, conditii avantajoase. Relatii la: ☎0725.558.494**

398. **BUCATAR,** ajutor bucatar, pizzar, ospatarite, femeie de serviciu, oferim salariu atractiv, program flexibil, Restaurant Il Cantuccio Ristorante angajeaza; ☎0721.521.823

399. **BUCATAR,** ajutor bucatar, salatier, ospatar. Va rog seriozitate; ☎0765.791.571

400. **BUCATAR,** ajutor de bucatar, om la legume (1/2 norma- 4 ore), barman, ajutor barman; ☎0722.295.520/ 0720.515.774

401. **BUCATAR, ajutor de bucatar, zona Arena Nationala, salariu avantajos; ☎0764.673.064**

402. **BUCATAR,** angajam bucatar/ajutor bucatar pentru cantina-restaurant, program 8 ore L-V. Beneficii: salariu atractiv, tickete de masa, masa pranz asigurata. Detalii tel., ☎0372.769.557/ 0726.194.279 / 0741.187.411 contact@ansamble.ro www.ansamble.ro

403. **BUCATAR,** autoservire - Pantelimon, angajaz; ☎0723.335.306

404. **BUCATAR,** cautam bucatar mancare chinezeasca, cu experienta. Oferim pachet salarial atractiv si conditii excelente de munca. Mai multe detalii la telefon; ☎0755.975.692

Fără limită de vârstă şi aspectul fizic NU contează doamne pentru videoconversaţii

Bonus la colaborare + salariul atractiv

Program flexibil

0767.632.636

405. BUCATAR, Creativefoods isi mareste echipa. Daca esti bucatar cu experienta vino sa te alaturi echipei. Salariul se negociaza in functie de pregatirea ta profesionala, 2.500 L; ☎0763.149.643 www.creativefoods.ro

406. **BUCATAR,** deschidem noua locatie City Grill Baneasa si recrutam personal pentru urmatoarele posturi: bucatar, ajutor de bucatar, ospatar, barman, picol, hostess, menajera. Beneficii: oportunitatea de a lucra intr-o companie lider de piata si intr-un mediu de lucru placut. Parchet de beneficii motivant. Posibilitatea de promovare in functie de performanta. Iti doresti sa faci parte din echipa noastra? Trimite CV-ul tau la adresa de mail; ☎0728.113.311 ovidiu.murgeanu@citygrill.ro www.citygrill.ro

407. **BUCATAR,** hai sa lucrezi la Stadio, poate cel mai frumos restaurant din Bucuresti, vizitat zilnic de peste 500 de oameni. Chiar daca nu ai experienta, o poti capata la noi. Suna-ne si hai sa ne vedem la o cafea, ☎0731.031.190 contact@stadio.ro www.stadio.ro

408. **BUCATAR,** ospatar . Pub/ Restaurant, oras Resita: angajeaza bucatar, pizzar, ospatar, barman preferabil cu experienta. Salariu motivant + bonusuri. Program flexibil. Contact tel., ☎0724.546.553

409. BUCATAR, ospatar, pizzar, baiat livrari pt. restaurant cu specific libanez. Salariu motivant, contract pe perioada nedeterminata; ☎0733.382.615 euromexgr@hotmail.com

410. **BUCATAR, s-a redeschis Restaurantul Pescarus de pe malul Lacului Herastrau, intr-o noua formula si un nou concept. Posturi disponibile: bucatar, ajutor de bucatar, ospatar, barman, picol, hostes, menajera. Beneficii: oportunitatea de a lucra intr-o companie lider de piata si intr-un mediu de lucru placut, pachet de beneficii motivant, posibilitatea de promovare in functie de performanta. Iti doresti sa faci parte din echipa noastra, atunci trimite CV-ul tau la e-mail: ☎0730.188.451 marius.vulpe@citygrill.ro**

411. **BUCATAR.** Angajam: bucatar si/sau ajutor de bucatar si femeie la vase program discutabil si salarii atractive. Pub D'eight, str. Franceza nr. 2-4 (centrul vechi, intersectie Cal Victoriei). Detalii la tel. ☎0729.150.587

421. **BUCATAR.** Vrei sa traiesti perioada de glorie a celei mai renumite locatii din Bucuresti. Restaurantul Hanu lui Manuc s-a redeschis sub nou concept. Cautam personal pentru urmatoarele posturi: bucatar, ospatar, picol, barman, hostess, bucatar, ajutor de bucatar, menajera. Iti oferim: oportunitatea de a lucra intr-o companie lider de piata si intr-un mediu de lucru placut, pachet beneficii motivant, program flexibil. Daca vrei sa faci parte din echipa noastra, trimite CV-ul tau la adresa de mail sau informatii la tel.: ☎0730.188.647 office@hanumanuc.ro

422. BUCATAREASA (GOSPODINA), INFIERMIEREA SI INGRIJITOARE PENTRU CAMIN BATRANI, INTERSECTIA 13 SEPTEMBRIE, PETRE ISPRIESCU; ☎0770.222.822

424. **BUCATAREASA** pentru cantina unui camin de batrani din Pipera. Cerinte: diploma bucatar, prepararea meniului cu specific romanesc, preferabil cu experienta. Asiguram contract, salariu, masa si cazare la cerere. ☎0740.852.564/ 0743.406.604

425. **BUCATAREASA** societate comerciala angajeaza urgent, cu experienta. Program 08.00-17.00, 1 zi libera pe saptamana. Zona Theodor Pallady, nr. 44 D, interviu intre 14-16, **1.300 L;** ☎0737.523.284/ 0730.437.048 georgiana.covrigulimens@yahoo.com

426. BUCATAREASA, ajutor de bucatar, ospatarite, femeie de serviciu, angajam pentru terasa in zona Calea 13 Septembrie; ☎0768.736.242/ 0785.806.343

427. **BUCATAREASA,** Friends Pub angajeaza bucatar si ajutor de bucatar cu experienta. Program de lucru 2 zile cu 2 libere. Se asigura transportul; ☎0724.955.558/ 0728.197.287 pub.friends@yahoo.com

428. **BUCATAREASA.** Cresa angajeaza bucatareasa, asistenta medicala si personal ingrijire copii. Zona Drumul Sarii; ☎0728.556.221

429. **BUCATARI** ajutori bucatari, femeie vse, pentru restaurant - terasa; ☎0731.158.333

430. **BUCATARI** angajez bucatari, ospatari, picoli si femeie la vase, cu experienta si calificare. Restaurant Zona Drumul Taberei; ☎0723.913.273

431. **BUCATARI** cu domiciliul in sectorul 2, 3, 4; ☎0723.500.565

CARPAT GUARD

ANGAJEAZĂ

AGENŢI DE PAZĂ, FEMEI ŞI BĂRBAŢI cu domiciliul în Bucureşti sau Ilfov

SALARIUL 1200 lei NET

CG 0786410128/ 0769075995

angajari@carpatguard.ro

412. **BUCATAR.** Angajez bucatar sector 4. Relatii la telefon. ☎0724.660.002/ 0764.000.090

413. **BUCATAR.** Angajez bucatar si ajutor de bucatar zona Nitu Vasile, program doua zile cu doua, de la 11 la 24, salariu 2.000 si 1.200. ☎0727.996.975

414. **BUCATAR.** Angajez bucatari cu experienta statiunea Costinesti la Terasa Stefan, salariu 6.500 L pe luna. Pentru detalii sunati la nr de telefon ☎0766.583.168 Zalaru.ionut@yahoo.com

415. **BUCATAR.** Daca esti bucatar sau ajutor bucatar avem nevoie de experienta ta in echipa noastra. Pentru programari la interviu si proba de lucru suna sau trimite un mail la adresa de mai jos. ☎0745.147.766 terasaflorilor@yahoo.com

416. **BUCATAR.** Restaurant Admin angajeaza bucatar si ajutor bucatar. Post permanent. Zona Nord; ☎0756.133.800 adrianadexim@gmail.com

417. **BUCATAR.** S.C. Millenium Trans Impex SRL, str. Ioan Roibu, nr. 76, localitatea Novaci-Ranca, hotel "Taverna Olteanului" angajeaza bucatar, salariu atractiv, cazare, masa, relatii la tel : **1 L;** ☎0728.001.000

418. **BUCATAR.** Trattoria Pane e Vino angajeaza bucatar pentru bucataria calda, program de lucru 5/2 zile, str. Nerva Traian nr. 23-25, zona metrou Timpuri Noi (vis s vis de Scoala Generala nr 81), **3.500 L;** ☎0757.976.618 trattoria-panevino2010@yahoo.com

419. **BUCATAR.** Trattoria Pane e Vino angajeaza bucatar pentru bucataria rece (salate, deserturi etc). Program de lucru 1 zi cu 1 zi. Adresa noastra strada Nerva Traian 25 (vis a vis de scoala generala 81), **1.900 L;** ☎0757.976.618 trattoria-panevino2010@yahoo.com

420. **BUCATAR.** Urgent, beraria Gambrinus angajeaza bucatar, contract munca, salariu motivant+ bonuri de masa, program in ture; ☎0748.234.100

423. **BUCATAREASA** in incinta Romexpo pt. un bufet cu mancare gatita, program L-V 07.00-17.00, carte de munca, urgent, salariu **2.000 L;** ☎0724.752.573

432. **BUCATARI** cu experienta 2.000-2.600 L/ajutori bucatar 1.500-1.800 L, ospatarite/ casiere 1.200-1.500 L, menajere 1.100-1.300 L. Program 1 zi/1 zi, restaurante in Herastrau, Centrul Vechi si Aviatiei ☎0770.242.938 resurseumane@eka-development.ro

433. **BUCATARI** in cadrul unor restaurante din mall-urile Vitan, Promenada si Baneasa, dispusi sa lucreze in doua schimburi. **1.700 L;** ☎0728.063.417 recrutare@passion4work.ro

434. **BUCATARI** necalificat. Firma de catering angajeaza bucatar, nu este necesara experienta. Oferim training si calificare la locul de munca. Mediu placut, salariu fix (1.000-1.200 lei), bonusuri extra, masa calda; ☎0772.064.375 angajari@fresh-events.ro www.rawmazing.ro

435. **BUCATARI** Restaurant Rond, zona Berceni angajeaza bucatari cu experienta si paznic de noapte; ☎0748.118.058

436. **BUCATARI** si ajutor bucatari pentru evenimente (15 locuri); ☎0764.375.233

437. **BUCATARI** si ospatari angajam pentru restaurant. Relatii la telefon; ☎0788.362.987

438. **BUCATARI** si ospatari cu experienta in restaurant cu specific romanesc, la restaurant La Doi Vanatori, Lehliu Gara, Calarasi. Oferim cazare, ☎0742.939.393 sc.dumidan@gmail.com www.ladoivanatori.ro

439. **BUCATARI,** aj. bucatar. Restaurantul IL Locale cu specific italienesc, din parcul Herastrau, Sos. Nordului 7-9, angajeaza bucatari si ajutor bucatar rece/ cald/ paste/ desert. Personal curatenie, ☎0728.941.028 ionut@illocale.ro

440. **BUCATARI,** ajutor bucatar, pizzar, femeie vase, ospatar, ajutor ospatar pentru lant de restaurante. Salariu motivant, program doua cu doua; ☎021.330.03.76/ 0769.441.718

441. **BUCATARI,** ajutor bucatari, ospatari, femei la vase, cameriste, femei de serviciu, picoli, muncitori necalificati in Statiunea Costinesti. Asteptam din toata tara. Oferim cazare, masa si salariu; ☎0727.862.744

442. **BUCATARI, ajutori de bucatari cu contract de munca, program de lucru in ture: 08:00 - 16:00, 16:00 - 24:00, decont transport, salariu de la 1.400 lei net, bonuri de masa, spor de week-end. 1.400 L; ☎0743.155.016 ioana.ciuca@scandia.ro**

443. **BUCATARI, bufetari, ospatari si barmani cu experienta, restaurant zona Drumul Taberei; ☎0737.227.564/ 0721.261.600**

444. **BUCATARI, casieri, lucratori comerciali pentru societate specific fast food, activitate in Afi Palace Cotroceni si Mega Mall Pantelimon. Cautam inclusiv persoane necalificate. Oferim salariu motivant; ☎0732.387.014/ 0735.897.468**

445. **BUCATARI,** firma catering in zona Unirea angajeaza bucatari cu experienta, program de lucru L-V de la ora 08:00 pana la ora 17:00, S, D inchis. Salariul porneste de la 2.000 lei, **2.000 L;** ☎0725.760.229 petre.varodi@yahoo.com

446. **BUCATARI,** ospatari, cameriste pentru Pensiunea Ovidiu Delta Dunarii. Se ofera cazare, 3 mese, salariu atractiv, ☎0744.601.262

447. **BUCATARI,** shaormari, ospatari, femei la vase, pentru restaurant fast food; ☎0726.074.502

448. **BUCATARI. Lant de restaurante angajeaza: bucatari, ajutor bucatar, pizzar, femeie vase, ospatari, ajutor ospatari, program doua cu doua salariu motivant; ☎021.330.03.76/ 0769.441.718**

449. **BUCATARI.** Restaurant - piscina, zona Floreasca angajeaza 3 bucatari, 7 ajutori bucatari, 5 pizzari 2 grataragii. Conditii bune de lucru, salariu motivant; ☎0753.582.372

450. BUCATARI. Restaurant angajeaza bucatarie, ajutori bucatari, pizzari, vase, decontare transport, tel. dupa ora 10.00; ☎0723.644.179/ 0769.161.206/ 0761.248.232

451. **BUCATARI.** Super oferte- urgent. Pentru Statiunea Costinesti pe Litoral. Sefi bucatari- salariu porneste de la 6.000 lei/luna, se negociaza in functie de pregatire, seriozitate si responsabilitate- incercati si nu o sa va para rau. Bucatari- de la 4.000 lei. Grataragii si cofetari- supersalariu. Cazarea asigurata in statiune. Angajarile se fac numai cu carte de munca. ☎0728.101.350/ 0724.043.691/ 0728.101.357

452. **BUFETIERA.** Restaurant situat in zona Unirii angajeaza bufetiera.Cei interesati sunt rugati sa ne contacteze la numarul de telefon afisat. ☎0773.731.677

453. **BULDOEXCAVATORISTI** cu experienta si permis de conducere; ☎0744.359.240

454. **CALCATOR,** operator masina de chimic, experienta in domeniu si receptioner (pensionare), angajeaza curatatorie chimica; ☎0788.683.683

455. **CALCATOREASA** cu experienta (calandru si fier de calcat), pentru spalatorie haine in sector 4. Program de lucru o zi da (12 ore), o zi nu; ☎0726.869.891 office@sifonot.ro

456. **CALCATOREASA** curatatorie haine, pot aplica doar persoane cu experienta, salariu atractiv + comisioane din vanzari; ☎0724.338.507

457. **CALCATOREASA** interfazic si final fabrica confectii textile L-V 7-15.30 ctr tichete masa salariul motivant, zona Bucurestii Noi Straulesti sector 1; ☎0731.022.108

458. **CALCATOREASA,** curatatorie haine angajeaza personal pentru urmatoarele posturi: 1 post calcatoreasa, 1 post operator chimic; ☎0745.175.060

459. **CALCATORESE si personal feminin necalificat, pentru Curatatorie - Spalatorie, zona Berceni; ☎0744.564.738/ 0720.226.184/ 0723.667.409**

460. **CALCATORESE, croitorese, personal primire-receptie si personal necalificat pentru curatatorie, zona Pantelimon si Floreasca; ☎0755.200.011**

461. **CAMERISTA - ingrijitor spatii hoteliere pt. JW Marriott Bucharest Grand Hotel. Cunostinte elementare de limba engleza; - persoana energica, flexibila, motivata; - persoana orientata catre client, amabila, ordonata. Adu-ti la noi pasiunea si dorinta de a reusi, iar noi iti vom arata o lume a oportunitatilor. Persoanele interesate sunt invitate sa isi trimita CV-ul la adresa de email, informatii la tel.; ☎021.403.19.94 emanuela.anton@marriott.com**

462. **CAMERISTA** de hotel cu sau fara experienta, pt. hotel sector 2 si sector 6, va rugam sa sunati doar intre orele 10.00-16.00; ☎0761.960.309

463. **CAMERISTA** hotel 4 stele. Curatarea zilnica a camerelor/ bailor oaspetilor, respectand regulile de igiena, ☎021.319.17.99 manager.bucharest@europaroyale.com www.groupeuropa.com

464. **CAMERISTA** hotel si ingrijitor spatii hoteliere. Pachet salarial motivant. Pentru detalii sunati la: ☎021.407.52.35

465. **CAMERISTA** hotel zona Pantelimon, Morarilo, Fundeni, program 2 zile de zi, 2 zile de noapte si 2 zile libere. Cu sau fara experienta. Salariul 1.500 de lei, ☎0722.781.354

466. **CAMERISTA** hotel, lucru in ture de 8 ore, diploma de camerista, domiciliu in cartierul Titan sau imprejurimi, CV-urile se depun la receptia hotelului Inter Business sau pe e-mail; ☎021.345.55.00/ 0745.309.030 hr@interhotel.ro www.interhotel.ro

467. **CAMERISTA** hotel, zona Pantelimon, Morarilor, Fundeni, program 2 zile de zi, 2 zile de noapte si 2 libere, cu sau fara experienta. Salariul 1.500. Nr telefon., ☎0722.781.354

468. **CAMERISTA** hotel. Hotel Dacia RRT, Bucuresti angajeaza persoana harnica, serioasa cu/fara experienta pt. postul de camerista. Contract de munca permanent. Se asigura calificare. Relatii la tel. sau cv la mail, **1.400 L;** ☎0788.259.808 office@rrt.ro www.rrt.ro

469. **CAMERISTA** hotel. Hotel zona Garii de nord angajam camerista, program 2 zile cu 2 zile; ☎0722.795.381 contact@hoteluranus.ro

470. **CAMERISTA,** curatarea zilnica a camerelor/bailor oaspetilor, respectand regulile de igiena. Curatarea zonelor publice incluzind etaje, lifturi, lobiuri, coridoare, spatii de serviciu, scari, restaurant bar, ☎021.319.17.99 manager.bucharest@europaroyale.com www.groupeuropa.com

471. **CAMERISTA,** hotel Zava, Bucuresti, sector 2, str. Stefan Mihaileanu, nr. 21, angajeaza; ☎0758.060.437

472. **CAMERISTA.** Hotel 4 stele angajeaza camerista si menajera pentru spatii comune, salariu 1.200-1.600 lei, oferim cazare pentru cei din provincie; ☎0752.161.391

473. **CAMERISTE,** Hotel Sir Gara de Nord, sect.1, angajeaza cameriste si menajera spatii comune cu sau fara calificare si experienta. Relatii la telefon; ☎0731.832.669

474. **CAMERISTE.** Hotel Minerva angajeaza cameriste cu sau fara experienta, ingrijitoare spatii hoteliere si spalatoreasa lenjerie; ☎0726.103.428

475. **CASIER** (a) angajam pentru spalatorie auto; ☎0725.354.383

476. **CASIER** benzinarie Petrom zonele fundeni si Morarilor, angajeaza societate comerciala. CV la email; ☎0727.730.460 ileana.petrescu17@gmail.com/ adriansafca@yahoo.com

SC MT& T PROPERTY MANAGEMENT SRL angajează personal calificat tehnic pentru postul de TEHNICIAN MENTENANŢĂ LA CLĂDIRI

Detalii 0737.666.238/ 021.231.52.00

LOCURI DE MUNCĂ

SOCIETATE DE PAZĂ ANGAJEAZĂ

AGENŢI de SECURITATE
cunoscători limba engleză nivel mediu, pentru hotel zona centrală
021.315.21.84/ 0760.650.245

AGENŢI de SECURITATE
pentru pază transport feroviar de călători pe ruta Bucureşti-Oltenița
021.315.21.84/ 0760.650.245

AGENŢI pentru obiective
în Bucureşti şi Ilfov.
Salariu 1.100-1.300 lei/lună.
Asigurăm şcolarizare.
Nu sunt întârzieri la plata salariului.
0722.579.389

AGENŢI de SECURITATE
pentru Bucureşti.
Salariu net 1.100-1.200 lei/lună.
Asigurăm şcolarizare.
Nu sunt întârzieri la plata salariului
0760.650.245

477. **CASIER** Hotelul de 5 stele Sheraton Bucuresti angajeaza casier. Experienta si cunoasterea limbii engleze este obligatorie. CV-urile se pot depune personal la receptia hotelului sau la adresa de email mentionata, ☎0742.081.800 hr@sheratonbucharest.com www.sheraton-bucharest.com

478. **CASIER** Issa Supermarket angajeaza casier cu sau fara experienta in locatia Calea Serban Voda nr. 256 sector 4. Va rog depuneti CV-ul in locatie sau pe adresa de email. Salariu atractiv, 8h; ☎021.891.99.08 gabi.issasupermarket@gmail.com

479. **CASIER** pentru supermarket, zona Gorjului; ☎0751.158.674

480. **CASIER** Supermarket Oval angajeaza pt postul de casier de noapte persoana dinamica, responsabila, serioasa si punctuala, cm, salariu motivant, bonusuri si prime, prog 21-7, detalii la interviu pt mag Crangasi, **1.400 L;** ☎0771.415.022

481. **CASIER,** benzinarie Mol situata in orasul Otopeni angajeaza casier/a, 3 posturi disponibile; ☎0723.233.448/ 0760.273.774 bicamarian@yahoo.com

482. **CASIER,** casiera, pentru supermarket in sector 6, fara limita de varsta, fara experienta, contract de munca, salariu 1.200 L si bonus; **1.200 L;** ☎0724.367.330

483. **CASIER,** Epiesa.ro angajeaza casier cu experienta in domeniu si aspect fizic placut si ingrijit. Se ofera training, salariu motivant si bonuri de masa. Asteptam cv-ul la adresa de email, ☎ office@epiesa.ro www.epiesa.ro

484. **CASIER,** vanzator, lucrator comercial, pentru SC Nikolaev SRL; ☎0786.979.729/ 0766.693.897

485. **CASIER,** vanzator. Asigura gestionarea incasarii banilor, respecta timpii de servire catre clienti, sugereaza produse. Asigura si pastreaza curatenia in zona de servire, raspunde de aspectul produselor, **1.300 L;** ☎0743.155.016 ioana.ciuca@scandia.ro

486. **CASIER,** zona divertisment Mall Baneasa, full-time, 160-180 h/ luna, salariu+bonusuri si beneficii, contract. Cei interesati va rog trimiteti CV pe adresa de email cu subiectul "casier"; ☎0728.981.535 recrutare@simtop.ro

487. **CASIERA** angajez pentru spalatorie- vulcanizare, zona Drumul Taberei; ☎0744.377.851

488. **CASIERA cu experienta, bufetiera, femeie curatenie si ajutor bucatar, urgent pentru restaurant central, Stirbei Voda; ☎0753.070.387**

489. **CASIERA IN CONDITII AVANTAJOASE, PENTRU PIZZERIE IN SECTOR 4; ☎0731.333.405**

490. **CASIERA pentru fast food, zona Arena Nationala, salariu avantajos; ☎0764.673.064**

491. **CASIERA** pentru fast-food si ospatari (fete), Crangasi; ☎0727.938.744/ 0721.710.002

492. **CASIERA** service roti auto variant angajeaza casiera cu experienta in domeniu, salariu 1.300 lei sector 1 Bucuresti zona piata domenii, informatii la nr. tel., rog sunati intre orele 12.00-19.00; ☎0784.339.160

493. **CASIERA** si vanzatoare mezeluri pentru magazin alimentar, program avantajos; ☎0763.671.508

494. **CASIERA** Supermarket Oval angajeaza casiere tinere, dinamice, apte de munca, serioase si punctuale. CM, bonusuri, prime si transp platit, prog: 2 zile: 7-21 si 2 zile liber, pt. mag. nou, Crangasi sector 6, **1.525 L;** ☎0771.415.022

495. **CASIERA,** Accessorize Romania cautaÅ¡ casieri si asistenti de vanzari pentru magazinele Accessorize din Bucuresti, Cluj si Iasi.Conditii de munca intr-un mediu profesionist si placut;Program flexibil. **1.100 L;** ☎0751.053.163 larisa.ciuta@unitim.com.tr www.accessorizeromania.ro

496. **CASIERA,** aj. bucatar, lucrator comercial, restaurant Bd. Unirii nr. 65; ☎021.327.60.29

497. **CASIERA,** angajam in Mall Baneasa casiera ptr Fast-food. Se cere aspect fizic placut, lb engleza la nivel de conversatie si experienta in domeniu. Programul este o zi lucru, o zi libera. Salariu 1.800 lei; ☎0723.200.105 dumitru_doina2000@yahoo.com

498. **CASIERA,** La Makis Tineretului angajeaza casiera cu sau fara experienta.Program de lucru in ture, salariu motivant, ☎0742.864.153 cafeblv@gmail.com

499. **CASIERA,** Pizzerie/Cafenea angajeaza casiera cu experianta pentru sector 1 si sector 6. Rugam seriozitate. Conditii avantajose. ☎0733.200.012

500. **CASIERA,** receptionera, coafeza, cosmeticiana, salon de coafura zona Diham, Iancului, salariu atractiv; ☎0726.457.313/ 0720.175.411

501. **CASIERA,** Shop & Go Drumul Taberei. Ai experienta sau nu, vrei sa inveti lucruri noi, vino sa te alaturi unei echipe entuziaste. Vom gasi un pachet atractiv pentru tine. Vino la un interviu; ☎0760.919.154 magazinshopgo@gmail.com

502. **CASIERA,** vanzatoare. Cafenea tip bistro angajeaza sef magazin, casiera, vanzatoare, aj. bucatar (fete) full/part time, program 8h/zi L-V, salariu fix, CM, CO, asteptam cv&poza pe mail. ☎0736.616.919 adriana.oftea@grand-moulin.net

503. **CASIERE,** vanzatoare cu experienta, minim 6 luni pentru cafenea in Centrul Vechi si Aviatiei salarii 1.200 -1.400 L + comisioane vanzari, masa inclusa, contract perioada nedeterminata, program 1 zi/ 1zi ☎0735.234.838 resurseumane@eka-development.ro

504. **CASIERE,** vanzatoare cu experienta, minim 6 luni pentru cafenea in Centrul Vechi si Aviatiei, salarii 1.200 -1.400 L + comisioane vanzari, masa inclusa, contract perioada nedeterminata, program 1 zi/ 1 zi ☎0735.234.838 resurseumane@eka-development.ro

505. **CASIERI supermarket situat in Piata Iancului angajeaza: casieri, lucratori comerciali si vanzatoare. Detalii la nr. tel./ CV-uri la email; ☎0758.108.240 intermacedonia98@yahoo.com**

506. **CASIERI,** angajam casieri pentru benzinarie. Se lucreaza 12ore pe zi/3 zile cu 3 zile, ☎0747.924.794

507. **CASIERI,** angajez casieri cu experienta de minim 3 luni in lucrul cu casa de marcat pentru locatii din zonele Vitan, Promenada si Baneasa. Programul de lucru este in 2 schimburi, **1.500 L;** ☎0728.063.417 recrutare@passion4work.ro

508. **CASIERI,** casiere benzinarie Mol Virtutii. Salariu fix + tichete de masa + bonusuri de performanta, posibilitate de dezvoltare profesionala. Solicitam seriozitate, atitudine orientata catre client, ☎0754.362.810 fuel.station.team@gmail.com www.molromania.ro

509. **CASTING** Vrei independenta financiara? Vino sa inveti alaturi de noi, sa cresti si sa iti indeplinesti visele. Forme legale, bonusuri + multe alte beneficii. Un colectiv experimentat lucreaza pentru tine, **1.500 L;** ☎0768.757.652 job@rebellestudio.ro www.rebellestudio.ro

510. **CIRCULARIST,** tamplar, cantuitor, angajam pentru firma in Bucuresti. Carte de munca, colectiv foarte bun. ☎0726.708.728

511. **CIZMAR** talpuitor pentru incaltaminte la comanda si ortopedica angajam; ☎0784.212.293/ 021.222.19.71

512. **CIZMAR. Producator incaltaminte Garkony Studio angajez: cizmari talpuitori tocuri aplicate dama, lansator si verificarea fetelor si numarul lor. Fata sau baiat pentru îmbracat tocuri si branturi. Persoana la finisat/ ambalat. Suntem cei mai seriosi in privinta salariului si modalitatea de lucru. Bucuresti; ☎0722.314.015**

513. **COAFEZA** - frizer, manischiurista, angajeaza in conditii avantajoase salon cu vad, zona metrou Dimitrie Leonida; ☎0724.544.389

514. **COAFEZA** /hairstylist cu experienta de min. 2 ani in domeniu pentru un salon aflat in zona Colentina. Pentru interviuri suna-ne; ☎0747.422.386

515. **COAFEZA** angajeaza Saloanele Magic. Conditii foarte bune: venit real pe CM, 21 zile concediu platit, salariu pe card, traininguri gratuite, soft vizualizare incasari **1.500 L;** ☎0786.138.262

516. **COAFEZA** cu cunostinte de frizerie pentru slaon sector 5; ☎0728.912.545/ 0768.247.344

517. **COAFEZA** cu experienta pentru salon de infrumusetare cu vad si clientela formata, zona Calea Mosilor, sector 2; ☎0767.871.605

518. **COAFEZA cu experienta, cm platita, seminari, salon de 10 ani, program 1 zi da, 1 nu, 1 weekend da, nu, zona metrou Gorjului, salariu 1.800 L; ☎0724.357.422**

519. **COAFEZA** cu experienta, program 1/1 zi. Se ofera salariu fix atractiv; ☎0727.877.206

520. **COAFEZA** cu experienta, salon vad format, si manichiurista tehnician unghii false, salon sector 2; ☎0767.290.481

521. **COAFEZA** cu experienta, zona Crangasi, salariu fix; ☎0724.280.121

522. **COAFEZA** maseuza, cosmeticiana, salon cu vad, zona Diham, Pantelimon, salairu fix + procent, aceptam si incepatoare; ☎0726.457.313/ 0720.175.411

523. **COAFEZA** pentru salon cu vad si clientela formata, program 1/1 zi, CM norma intreaga si salariu fix; ☎0727.877.206

524. **COAFEZA** pentru Salon Cyo's, zona Arena Nationala (Lia Manoliu), angajeaza cu contract munca si salariu atractiv; ☎0765.245.425

525. **COAFEZA** si cosmeticiana, salon sector 2 Vitan, carte de munca, salairu fix si procent; ☎0761.718.282

526. **COAFEZA** si manichiurista cu experienta pentru salon Drumul Taberei. Caut persoana serioasa cu un minim portofoliu. Ofer 50% + carte de munca. ☎0722.325.546

527. **COAFEZA,** cosmeticiana si frizer cu experienta pt. salon cu vad in Voluntari. Rog seriozitate; ☎0721.405.737

528. **COAFEZA, COSMETICIANA, FRIZER, MANICHIURISTA PENTRU SALON INFRUMUSETARE, CONDITII AVANTAJOASE; ☎0721.000.376**

529. **COAFEZA,** cosmeticiana, salon cu vad, zona Diham, Dristor, salariu atractiv, acceptam si incepatori; ☎0726.457.313

530. **COAFEZA,** frizer angajez urgent, zona Dristor; ☎0734.828.813

531. **COAFEZA,** frizer, cosmeticiana si manichiurista, sediu Piata Moghioros - Drumul Taberei; ☎0732.359.007/ 0769.521.858

532. **COAFEZA,** frizerita, manichiurista, pedichiurista, unghii false; ☎0722.976.386/ 0766.356.931

533. **COAFEZA,** frizerita, manichiurista, pentru salon zona Bucurestii Noi, salariu atractiv; ☎0765.457.956

534. **COAFEZA,** hairstylist, cosmeticiana, manichiurista, cu experienta, angajam pentru salon in zona Decebal; ☎0726.112.291

535. **COAFEZA,** manichiurista- pedichiurista, cosmeticiana, minim 2 ani experienta pt. salon Geogab. Ofer salariu fix sau procent, salon deschis de 15 ani; ☎0745.280.495/ 0763.733.273

536. **COAFEZA, program 1/1, duminica libera, CM, salariu fix + bonusuri, concediu platit, seminarii, salon vechime 7 ani, Aviatiei - Herastrau; ☎0732.670.285**

537. **COAFEZA,** Salon Beauty central, angajeaza coafeza, cosmeticiana, manichiurista. Rel. tel.: ☎0723.334.603

538. **COAFEZA,** salon cu vad, angajeaza coafeza sau stilist cu carte de munca. Zona Titan, Piata Minis; ☎0722.652.922 sorescu.alice@yahoo.com

539. **COAFEZA,** Salonul Maissa Beauty & spa in incinta Cora Lujerului angajeaza coafeza cu minim 2 ani experienta, aspect fizic placut, spirit de echipa, salariu atractiv; ☎0743.065.300

540. **COAFEZA,** stilist, salon lux, clientela formata, spatiu comercial, zona Calea Mosilor, intersectie Eminescu, Pizza Hut, Dacia. Experienta in domeniu, coafuri speciale, seriozitate, profesionalism, aspect fizic placut; ☎0722.301.575/ 0744.499.555 cristina@wic.ro http://www.thebeautylounge.ro

541. **COAFEZA,** vrem sa ne marim echipa. Daca esti coafeza inseamna ca ai putea deveni colega noastra. Mai ales daca ai experienta. Avem nevoie de talentul si seriozitatea ta. Salon cu vad, Militari, Veteranilor, ☎0764.508.778

542. **COAFEZA.** Militari, salon de infrumusetare, angajeaza coafeza cu experienta, carte de munca pe 8 ore, salariu atractiv; ☎0732.284.547

543. **COAFEZA. Salon cu vechime 17 ani angajeaza coafeza si cosmeticiana, cu experienta minim 2 ani, ofer salariu avantajos (2.000-3.000 L), relatii la telefon; ☎0727.923.777/ 0766.623.829**

544. **COAFEZA.** Salon de infrumusetare, angajeaza coafeza cu experienta, carte de munca pe 8 ore, salariu atractiv, Drumul Taberei, ☎0732.284.547

545. **COAFEZA.** Salon Universitate angajeaza coafeza, cosmeticiana, manichiurista, salariu fix + comision, CM; ☎0784.346.336

546. **COAFEZA.** Titan, salon de infrumusetare, angajeaza coafeza cu experienta, carte de munca pe 8 ore, salariu atractiv; ☎0732.284.547

547. **COAFEZE sau stylisti pentru extindere, pentru salon cu 11 ani vechime. Cu sau fara experienta. Salariu atractiv fix sau flexibil. Sos. Pantelimon, sect. 2; ☎0745.752.299**

548. **COAFOR** post de coafor, masa de manichiura, camera cosmetica, masaj in zona Universitate si zona Mall Vitan, program o zi cu o zi. Cu plata utilitatilor incluse fara alte costuri, **85 €;** ☎0764.549.227

549. **COAFOR** ucenica. Daca ai absolvit cursul de coafor (sau daca esti in curs de) si iti doresti sa faci din pasiunea ta un mod de viata atunci noi te asteptam in salonul nostru pt a continua alaturi de cei mai buni ☎0769.636.883 office.eam@gmail.com www.anticastudio.ro

550. **COAFORI,** manichiura- unghii false, angajam urgent, Calea Victoriei. ☎0744.272.515/ 0728.832.539

551. **COCATOR** lipier pentru centru de productie. Oferta salariala peste medie, contract de munca perioada nedeterminata, masa inclusa, **1.400 L;** ☎0769.873.726

552. **COFETAR** /patiser. Cautam pentru clientul nostru, o indragita companie din domeniul patiseriei, cofetariei si panificatiei. Oferta: salariu atractiv in functie de experienta si tickete de masa; ☎0747.775.501/ 0747.775.502 gabriela.epuras@persons.com.ro

553. **COFETAR** ajutor, chiar fara experienta, angajam la cofetarie in zona Crangasi, salariu foarte atractiv, program flexibil, tel., CV la email ☎0725.328.292 info@frenchbakery.ro

554. **COFETAR** calificat. Salariu integral pe cartea de munca 2.400 L in mana + bonuri de masa, zona Militari, program de lucru 5 lucrate cu 2 libere pe sapt., **2.400 L;** ☎0724.563.387 www.chocolat.com.ro

555. **COFETAR** cu experienta in Bucuresti zona Timpuri Noi, Sincai. Salariul atractiv, carte de munca, program flexibil. Angajare imediata, ☎0721.967.808

556. **COFETAR,** ajutor de cofetar si patiser cu experienta. Zona Aparatorii Patriei. Laborator modern, conditii bune de munca. ☎0720.532.646/ 0723.515.223

557. **COFETAR, Cofetarie cu renume, angajeaza cofetari cu experienta in decorarea torturilor din portofoliu cat si a torturilor personalizate. cerinte: seriozitate, spirit de echipa, dorinta de a persevera, cv la ☎0727.736.522 dana.bureac@casatosca.ro**

558. **COFETAR,** Dristor, cu experienta, persoane responsabile si muncitoare. Oferim salariu atractiv si tichete de masa; ☎0761.667.123

559. **COFETARI,** Laborator de cofetarie angajeaza cofetari cu experienta, se ofera salariu foarte atractiv, program de munca flexibil, ct munca, cerem si oferim seriozitate maxima, zona Soseaua Salaj, sector 5; ☎0768.769.504 Sweetevy.cofetarie@gmail.com

560. **COLABORARI echipe la fatada, placari polistiren si angajari muncitori cu experienta; ☎0723.482.359/ 0728.914.109**

561. **COLABORATORI** sau prestari servicii in constructii, echipe finisaj sau societ. comerciale; ☎0730.107.883

562. **COLABORATORI.** Companie Taxi Total ofera dispecerizare 100 L/luna inclus statie si aplicatie pentru colaboratori cu autorizatie taxi; ☎0762.505.972/ 021.424.06.75

563. **COLECTIV** masa-masina pentru atelier incaltaminte si croitor manual; ☎0745.068.990

564. **COLEGA** urgent masaj, zona Mamaia (vizavi de cluburi) Constanta ofer cazare, varsta minim 18 ani, aspect fizic placut, ofer si rog seriozitate. Detalii **3.500 €;** ☎0756.798.554

565. **CONDUCATOR auto categoria CE cu atestat transport marfa, vehcime minim 3 ani; ☎0723.529.164/ 0720.315.237**

566. **CONDUCATOR** auto, cat C+E pentru curse interne M.Ciuc-Bucuresti, ☎0744.590.351

567. **CONDUCATOR** auto. SC cauta conducator auto cu atestat ADR colete pentru dubita de 3,5 t. Venituri motivante, ☎0752.272.892

568. **CONDUCATOR** auto. SC Sea Romania SRL angajeaza in conditiile legii soferi de autoturisme si autocamionete categorille B, C, E cu atestat. Cerinte: Cazier rutier; Atestat Transport Marfa, Card Conducator Auto; cunoasterea legislatiei rutiere, seriozitate. Oferta: salariu +bonuri de masa; conditii de lucru normale. Trimitere CV pe e-mail sau fax: ☎021.410.09.00 office@sea.ro

569. CONDUCATOR Bobcat, pentru statia de sortare a deseurilor Glina. Calificarea de stivuitorist constituie un avantaj. Relatii zilnic numai intre orele 08-17 de L-V. Oferim bonuri de masa, 2.000 L; ☎0744.324.268 comagrab@yahoo.com

570. CONFECTIONER calcator, cusator camasi barbati si produse dama. Zona Auchan Vitan, capat 102,135,202, deschis recent, conditii f. bune. Salariu brut de la 2.000 lei pt cei cu experienta, 2.000 L; ☎0741.657.595 office@marcvarga.com www.marcvarga.com

571. **CONFECTIONER** croitorie, pentru atelier serie mica, zona Casa Scanteii; ☎0737.320.689/ 0774.431.164

572. CONFECTIONER pentru croitorie - retus haine barbati, atelier zona Dorobanti sector 1, program lejer si salariu atractiv, ore suplimentare platite. Salariu atractiv! ☎0755.123.803 contact@retoucherie.ro www.retoucherie.ro

573. CONFECTIONER pentru croitorie dama cap-coada, atelier situat central in zona Dorobanti, sector 1, program lejer si ore suplimentare platite. Salariu atractiv ☎0755.123.803 contact@retoucherie.ro www.retoucherie.ro

574. **CONFECTIONER,** calcator la atelier de croitorie. Salariu atractiv. ☎0726.446.822/ 0760.138.154

575. **CONFECTIONER, RETUSIER CU EXPERIENTA - RETUSURI COSTUME BARBATI, SALARIU ATRACTIV, MEDIU DE LUCRU PLACUT, CONTRACT MUNCA, PROGRAM L-V, 8 H CU PAUZA DE MASA, LOC DE MUNCA STABIL, ZONA PIATA ROMANA - PIATA VICTORIEI; ☎0734.191.921 OFFICE@CONSILGIERI.RO WWW.CONSILGIERI.RO**

576. **CONFECTIONER, retusier cu experientativuri, retusuri pentru atelier de rochii de seara, salariu atractiv, mediu de lucru placut, contract munca, program l-v, 8H cu pauza de masa, zona Piata Romana, Piata Victoriei; ☎0734.191.921 jobs@cristallini.com www.cristallini.com**

577. **CONFECTIONER.** Croitorie cautam confectioner cu experienta in masina liniara, in zona Obor, Str. Baicului - in incinta fostei Electronica Industriala; ☎0767.734.066

578. **CONFECTIONERA cu experienta pentru masina liniara, firma Yokko, zona Piata Muncii - Baba Novac. Bonuri masa, transport, program 7.00-15.30. Salariu 1.400-1.600 lei; ☎0767.341.095/ 021.324.53.08**

579. **CONFECTIONERA.** Angajez confectionera, croitoreasa cusut cap-coada rochii de seara si mireasa. Locatie Rosetti. Detalii salariu si program de lucru la tel. ☎0729.465.601

582. **CONFECTIONERE** croitorese in masini simple si Triplok si fata la masa de calcat. Program de munca 8 ore de luni pana vineri si Carte de munca. Atelierul se afla in sector 3 la statia de metrou 1 Decembrie 1918, **1.300 L;** ☎0768.422.886

583. **CONFECTIONERE** cu experienta in toate masinile pentru confectii textile dama, piata interna, lucru in banda. Conditii bune de munca, salariu motivant, carte de munca; ☎0729.060.040/ 0752.941.705 karlaromania@gmail.com Karla.Club

AGENŢI cu sau fără atestat

pentru grădinițe, şcoli, licee din sectorul 6
Posturi interioare, condiții de muncă avantajoase.
Oferim şi tichete de masă
0724.201.336/ 0732.016.412

584. **CONFECTIONERE** cu experienta pentru masina liniara, angajeaza Yokko. Salariu 1.400 - 1.600 L + bonuri de masa+ transport, zona Baba Novac; ☎021.324.53.08/ 0767.341.095

580. **CONFECTIONERA.** Atelier croitorie in Dobroesti - Fundeni angajam personal cu experienta confectionera/ calcat salairu atractiv, deontam transport; ☎0720.490.320

581. **CONFECTIONERE (CROITORESE) CU EXPERIENTA PENTRU MASINA LINIARA, TRIPLOK, UBERDEK, SE APRECIAZA FOLOSIREA MASINILOR SPECIALE(2 ACE, ELASTIC, NASTURI, CHEITA, BUTONIERA, ZIG ZAG) ZONA PIATA DELFINULUI SECTOR 2; ☎0784.444.888**

585. **CONFECTIONERE CU EXPERIENTA PENTRU MASINA LINIARA, TRIPLOK, UBERDEK, PROGRAM DE 8 ORE /CONTRACT DE MUNCA, CONDITII DE LUCRU FOARTE BUNE, ZONA PIATA DELFINULUI SECTOR 2; ☎0784.444.888**

586. **CONFECTIONERE cu experienta pentru masini liniare, triploc, triploc, butoniera, nasturi, cheite si personal sala de croit. Zona Militari. ☎0734.522.529**

587. **CONFECTIONERE** Firma confectii angajam confectionere si constructor tipare, salarii motivante carte de munca, conditii de lucru foarte bune, program fix. Zona Colentina - Fundeni, **1.200 L;** ☎0722.815.082/ 0771.752.873

588. **CONFECTIONERE** imbracaminte liniara/ triplok si calcatoreasa interfazic/ final, Berceni, 1.200-1.500 L negociabil; ☎0722.226.990

589. **CONFECTIONERE** in lineara, toate operatiile, pentru atelier confectii, zona metrou Republica; ☎0744.302.676/ 0743.128.349

590. **CONFECTIONERE** in masina liniara cu experienta, pentru firma confectii dama, zona Politehnica. Salariu 1.400-1.700 L; ☎0729.834.163

591. **CONFECTIONERE** lenjerie pat angajez, sector 4; ☎0722.384.479

592. **CONFECTIONERE** masina liniara si/sau ambalat, aranjat si finisat rochite, permanent sau colaborare, sos. Funderi; ☎0726.322.062

593. **CONFECTIONERE** pt. atelier croitorie serie mica, inchirierea produsului cap-coada, salariu atractiv, zona Casa Scanteii; ☎0743.010.899/ 0737.320.689

594. **CONFECTIONERE** sala croit, tehnolog, mester, salariu avantajos, transport gratuit, zona Lujerului; ☎0744.497.497/ 0728.203.033

595. **CONFECTIONERE** textile pentru atelierul de creatie propriu, salariu atractiv+ore suplimentare platite, dorim sa aveti experienta in lucrul cu masina de cusut, transport decontat, aproape metrou, ☎0724.618.406

596. **CONFECTIONERE,** firma dorim angajare sau colaborare cu o persoana cunostinte pentru a conduce un atelier croitorie, angajam confectionere, zona atelier este in oras Voluntari, soseaua Andronache. **1 €;** ☎0746.491.842

597. **CONFECTIONERE, FIRMA SPECIALIZATA IN CONFECTII DE DAMA, ANGAJEAZA: CONFECTIONERE, MODELIER, DECONT TRANSPORT, BONURI DE MASA, ASIGURARE MEDICALA, SEDIU ELECTROMAGNETICA, ZONA RAHOVA; ☎0721.242.700 HR@RHEACOSTA.COM WWW.RHEACOSTA.COM**

598. **CONFECTIONERE,** mester, tehnolog, calcat final, CTC, com. 1 Decembrie, jud. Ilfov, transport gratuit din Giurgiu si Bucuresti; ☎0744.497.497/ 021.468.71.22/ 0720.226.940

599. **CONFECTIONERE,** tehnolog si lucrator masina liniara, pentru atelier confectii imbracaminte zona Militari. Salariul motivant, carte de munca. **1.500 L;** ☎021.434.88.48/ 0747.501.279

600. **CONFECTIONERE.** Angajam doua confectionere pe operatii sau capcoada, plus o persoana pentru croit. Atelierul este in zona Armeneasca; ☎0720.046.403/ 0770.389.434

601. **CONFECTIONERE.** Firma Confectii Militari angajeaza confectionere cu experienta, salariul atractiv, tichete de masa si bonusuri. Zona Militari; ☎0752.152.658

602. **CONFECTIONERI** calcatori, muncitori necalificati pt. taiat ate (femei), salariul atractiv, contract de munca, bonuri de masa. Zona Militari, sector 6, Bucuresti. ☎0729.025.741 globaltextiletuelsrl@yahoo.com

603. **CONFECTIONERI** in masina simpla de cusut pentru Fabrica de confectii textile, salariu si tichete de masa, mediu de lucru placut, zona Viilor. Detalii la telefon: ☎021.424.62.93

604. **CONFECTIONERI** sau lucratori cu experienta in masina de cusut pt. fabrica de confectii. Oferim salariu foarte bun, tichete de masa si tichete de cresa in valoare de 200 L. Conditii foarte bune de lucru ☎0728.220.020 office@alphaomega.ro

605. **CONFECTIONERI** si calcat pentru atelier confectii; ☎0766.630.079

606. **CONFECTIONERI** si muncitori necalificati cu experienta in masina de cusut pt. fabrica de confectii, oferim tichete pentru cresa in valoare de 200 L pentru persoanele cu copii pana la varsta de 6 ani, ☎0728.220.020 office@alphaomega.ro

607. **CONFECTIONERI.** Atelier croitorie angajam urgent confectioneri, salariu neg., zona Tineretului langa piata Norilor; ☎0724.570.502

608. **CONFECTIONERI.** Atelier croitorie angajam urgent confetioneri, salariu negociabil, zona Sebastian (str. Nasaud 97); ☎0720.695.994

609. **CONSILIER** tinichigeri. SC Toyo Motor Center (Toyota Bucuresti Sud) angajeaza Consilier Receptie Tinichigerie -Vopsitorie cu experienta in domeniu. Pachet salarial atractiv, mediu de lucru profesionist. ☎0372.740.212/ 0728.859.048 office@toyomotor.ro www.toyomotor.ro

610. **CONSILIER** vanzari. Epiesa.ro angajeaza consilier vanzari piese auto cu experienta in domeniu. Se ofera training, salariu motivant/ tichete de masa/ comision din vanzari. Va rugam trimiteti CV-ul la adresa, **2.000 L;** ☎ office@epiesa.ro www.epiesa.ro

611. **CONSILIER** vanzari. Firma C&B recruteaza consultant de vanzari(experienta in domeniu),magazin de lux, vanzare rochii de mireasa/ rochii seara. Zona centrala a capitalei. Program: 7 ore/zi,L-Sb. Sal 1500 +comision + C.M, **1.500 L;** ☎0721.796.468/ 021.313.59.59 davidaagentiaplevnei@gmail.com

612. **CONSILIER** vanzari. SC. angajeaza consilieri vanzari pentru imobile noi in zona de sud a Bucurestiului. Cerinte: aspect ingrijit, permis conducere categoria B, cunostinte operare pc, disponibilitate program prelungit, ☎0721.176.627

613. **CONSTRUCTII** Cautam zugravi, rigipsari, lucratori fatade, plata saptamanal, oferim cazare pentru persoane din provincie, angajare, rugam seriozitate; ☎0761.312.431

614. CONSTRUCTOR tipare croitorie cu experienta - construit tipar dupa foto sau schite, gradat, indicatii realizare serie 0 cu modelierul pt. atelier de confectii Sos. Colentina, salariu negociat dupa proba de lucru, 3.000 L; ☎0722.815.082/ 0771.752.873

615. CONSTRUCTOR, Missgrey.ro angajam constructor tipar haine de dama, care sa faca tipar atat pe hartie cat si in programul Gemini. Program L-V, carte de munca, conditii bune de lucru; ☎0726.299.833 www.missgrey.ro

616. CONSTRUCTORI, angajam persoane cu si fara calificare pentru a lucra in Constructii (amenajari interioare); ☎0784.912.609/ 0764.766.623

617. CONSULTANT ELT. Cerinte: absolvent engleza, abilitati de comunciare si prezentare, imaginatie, creativitate, operare calculator, permis auto. CV la email pana la 31 iulie; ☎ cristina.lepadatu@uniscan.ro

Producător de tradiţie în industria de maşini-unelte şi utilaje complexe angajează:

- Strungari caruselişti
- Frezori CNC
- Operator freză portal
- Operatori maşini de alezat şi frezat cu CNC şi fără CNC (bohrwerg)
- Rectificatori
- Operatori maşină găurit adânc
- Operator coordonatist
- Operator strung paralel şi strung paralel mare
- Strungar CNC
- Lăcătuşi
- Sudori
- Macaragiu

Relaţii la telefon: 021.255.22.83
sau Email: resurse.umane@itaco.ro

Firmă producătoare de Tâmplărie din Aluminiu, Pereți Cortină și Fațade Ventilate angajează

MUNCITORI PENTRU PRODUCŢIE HALĂ

Permisul de conducere reprezintă un avantaj
Oferim condiţii avantajoase de muncă şi salariu motivant.

Detalii la telefon : 0724.021.049 (luni-vineri / între 9.00-17.00)
Adresa firmei: Bd. Theodor Pallady, Nr.50, Sector 3

SC PRACTICOM SRL

caută personal pentru următoarele posturi:

- ŞOFER PROFESIONIST COMUNITATE – TOATE JUDEŢELE
- ŞOFER PROFESIONIST 20 to - UNGARIA
- ŞOFER PROFESIONIST 20 to CURSE REGULATE RO: PL - BRAŞOV
- ŞOFER DISTRIBUŢIE ŞI ÎNCĂRCĂTORI / DESCĂRCĂTORI - BUCUREŞTI

ÎTI OFERIM: Salariu, diurnă, abonament reţea clinică privată, loc de muncă stabil, mediu de lucru plăcut şi profesionist.

Detalii la: 021.444.04.52/ hr@practicom.ro

LOCURI DE MUNCĂ

Angajăm PERSONAL CURĂŢENIE
pentru sedii de birouri şi spaţii comerciale.
Program Full-time 8 ore - salariul 1.000 lei
Program Part-time 4 ore - salariul 650 lei
Se solicită seriozitate şi dorinţă de muncă. Salariu fix, decontare transport, loc de muncă stabil, ore suplimentare plătite, mediu de lucru modern.
Telefon: 0723.329.680

618. **CONSULTANT** vanzare. Firma C-B recruteaza consultant de vanzare, magazin de lux, vanzare rochii de mireasa si de seara (experienta in domeniu). L-Sb- 7 ore/zi, 1.500 lei, comision (1.000 lei). Detalii la tel. Adriana, **1.500 L;** ☎0726.334.403 agentiaplevnei25@gmail.com

619. **CONSULTANT vanzari cu/fara experienta, pentru gestionarea portofoliului de clienti. Oferim training, salariu motivant, 1.800 L; ☎0751.939.336**

620. **CONSULTANT** vanzari. Companie Internationala angajeaza consultant vanzari din Bucuresti. Oferim: salariu atractiv, training gratuit, sansa cariera, spirit de echipa. Munca se desfasoara in biroul Bucuresti, **1.700 L;** ☎0755.143.641 prolife.center23@gmail.com

621. **CONSULTANT** vanzari. Stand ochelari soare, Fashion House Militari angajeaza 3 persoane. Contract nedeterminat. Detalii telefon: Daniela, bonus + salariu **925 L;** ☎0733.770.542

622. **CONTABIL** junior. Firma expertiza contabila cauta persoana; ☎031.425.07.60 mihai.georgescu@huge.ro www.huge.ro

623. **CONTABIL** primar. Angajam contabil primar. Asiguram instruire profesionala, decont transport + bonuri de masa. Zona Afumati. Va rugam sa trimiteti CV la adresa; ☎0730.999.388 agro.cont.buc@gmail.com

624. **CONTABIL** pt. societate comerciala. Selectia se va face pe baza de cv trimis la adresa de e-mail ☎0746.611.052 office@casa-antonie.ro/ financiar@casa-antonie.ro

625. **CONTABIL** sef. Camin persoane varstnice angajeaza contabil sef, manichirista- pedichiurista, medic geriatru si medic medicina interna. ☎021.667.36.33 secretariatcamin@jewish.ro

626. **CONTABIL** societate comerciala angajeaza contabil cu experienta minim 5 ani cu norma intreaga pentru restaurant, studii superioare, preferabil sa stie productie, retetare. Salariu motivant. CV-urile se trimit ☎ resurse.umane@legrenierapain.com.ro www.legrenierapain.com.ro

627. **CONTABIL** Societate comerciala angajeaza contabil cu experienta. ☎0721.604.879

628. **CONTABIL,** angajam contabil experienta cunoscator limba engleza si Excel. Exclus colaborari firme de contabilitate sau pfa. Trimiteti cv la email; **800 €;** ☎031.424.43.59 dantaxauditsolutions@gmail.com www.taxauditsolutions.com

629. **CONTABIL,** contabila. Societate cu experienta in domeniul depozitarii si arhivarii de documente angajaza persoana pentru contabilitate primara. Sunt necesare studii si experienta in domeniu. Cunostinte Ciel = avantaj; ☎031.410.09.82 hr@abactiv.ro www.abactiv.ro

630. **CONTABILA** angajez urgent, salariu atractiv, in zona Lujerului, sector 6. Cv la adresa de e-mail: ☎0730.858.643 office@vidanjactivsolution.ro

631. **CONTABILA, societate comerciala angajeaza urgent. Trimiteti CV-ul la adresa de mail; ☎0730.076.216 contact@domusflex.ro**

632. **CONTABILITATE,** angajam contabil sau contabila pentru contabilitate (ajutor sef contabil) primara obligatoriu experienta in programul Saga biroul este situat in colentina sect. 2 Bucuresti, CV obligatoriu pe mail, ☎0773.721.045 meishoes_2000@yahoo.com

633. **COORDONATOR** service, companie de taxi angajam pentru parc auto propriu (Logan), necesar cunostinte mecanica-electrica, permis cat. B; ☎0762.505.972

634. **COPERTINAR,** muncitor, pentru benzinarie internationala situata in orasul Otopeni 2 posturi libere; ☎0723.233.448/ 0760.273.774 bicamarian@yahoo.com

635. **COSMETICIAN,** Cosmopolitan cauta persoana motivata, cu experienta pentru postul de cosmetician. Se lucreaza o zi da una nu, sambata pana la ora 18, dum inchis. Salariu fix, ☎0768.410.983 office@cosmopolitanspa.ro www.comopolitanspa.ro

636. **COSMETICIANA** Abrra Salon Militari angajeaza cosmeticiana cu experienta. Salonul este situat in zona Gorjului. Oferim salariu atractiv, carte de munca, conditii de munca excelente, echipa tanara, prietenoasa; ☎0737.409.983 http://www.abrra.ro

637. **COSMETICIANA** angajeaza Saloanele Magic.Conditii foarte bune: venit real pe CM, 21 zile concediu platit, salariu pe card, trainiguri gratuite, soft vizualizare incasari. **1.500 L;** ☎0786.138.262

638. **COSMETICIANA** cu experienta (sa se priceapala make-up), pentru Crystal Beauty Salon (Bragadiru - Ilfov); ☎0762.151.627

639. **COSMETICIANA** cu experienta de min. 2 ani in domeniu pentru salon de infrumusetare din zona Doamna Ghica. Salariu motivant; ☎0747.422.386

640. **COSMETICIANA cu experienta in make-up sau masaj, CM platita, zona metrou Gorjului, salariu 1.800 L; ☎0724.357.422**

641. **COSMETICIANA** cu minimum 2 ani de experienta pentru salon situat in zona Drumul Taberei. ☎0745.775.511 marius33_2004@yahoo.com

642. **COSMETICIANA** pt. saloanele Magic. Conditii foarte bune. Salariu fix / comision, cm 8 ore, traininguri gratuite; ☎0786.138.262 angajari@saloanelemagic.ro www.saloanelemagic.ro

643. **COSMETICIANA** si coafeza cu experienta, zona Brancoveanu. Rog seriozitate; ☎0723.880.799

644. **COSMETICIANA,** coafeza si frizerita cu experienta pentru salon zona Titan. Ofer procent 50%. Urgent; ☎0722.336.161/ 021.345.24.15

645. **COSMETICIANA,** cu experienta, salon modern, cu vad, zona Crangasi, foarte urgent; ☎021.315.01.43/ 0760.342.240

646. **COSMETICIANA, manichiurista, pedichiurista, tehnician unghii false numai cu experienta minim 4 ani, zona Berceni; ☎0722.350.073/ 021.683.22.51**

647. **COSMETICIANA, salariu fix +carte de munca, experienta minim 2 ani, zona Giurgiului - Luica; ☎0727.700.750**

648. **COSMETICIANA,** salon cu vechime si clientela formata, zona Universitate. angajeaza cosmeticiana cu experienta. Conditii avantajoase, program 8.30-20.30 o zi cu o zi, duminica libera; ☎0764.549.227 anita.denis@yahoo.com

649. **COSMETICIANA.** Salon Green Day SPA Razoare angajeaza cosmeticiana cu experienta. Salariu atractiv + conditii foarte bune de lucru; ☎0743.189.442 anamaria@greendayspa.ro

650. **COVRIGAR** /modelator cu experienta pt. Soseaua Pantelimon (de preferat din zona). Program o zi cu o zi (5.00-20.00). Se cere seriozitate, punctualitate si putere de munca. Se ofera 1.400 lei si contract de munca, **1.400 L;** ☎0764.497.270

651. **COVRIGAR,** modelator cu experienta pt. Soseaua Pantelimon (de preferat din zona). Program Luni-Vineri (03.00 - 11.00). Se cere seriozitate, punctualitate si putere de munca. Se ofera 1.400 lei si contract de munca, **1.400 L;** ☎0764.497.270

652. **COVRIGAREASA** pentru patiserie. Program: luni-vineri, 06:00-16:30, sambata si duminica liber. Poarta spital Fundeni (poarta sportului) **1.600 L;** ☎0742.266.859

653. **COVRIGAREASA** pentru patiserie. Program: luni-vineri, 06:00-16:30, sambata si duminica liber. Poarta spital Fundeni (poarta Sportului) **1.600 L;** ☎0742.266.859

654. **CROITOR CU EXPERIENTA PENTRU CROIT DUPA TIPAR IN ATELIERUL DE CREATIE CRISTALLINI, SALARIU ATRACTIV, MEDIU DE LUCRU PLACUT, CONTRACT MUNCA, PROGRAM L-V, 8H CU PAUZA DE MASA, ZONA PIATA ROMANA-PIATA VICTORIEI; ☎0734.191.921 JOBS@CRISTALLINI.COM WWW.CRISTALLINI.COM**

655. **CROITOR** in liniara pentru atelier croitorie zona Colentina. Rog seriozitate; ☎0744.491.466

656. **CROITOR** si personal pentru cusut la firma incaltaminte, urgent; ☎0727.612.113

657. **CROITOR,** croitoreasa, urgent, retursier confectii pentru atelier croitorie in Dragomiresti-Deal, la 5KM de Bucuresti. Salariu atractiv, decontam transportul ☎0720.451.075 tanase.miky74@gmail.com

658. **CROITOREASA -retus, cu experienta, pentru atelier retus, salariu 2.500 L; ☎0723.254.463**

659. **CROITOREASA** 8 ore contract de munca 1.200 lei/luna net, atelier situat in zona Hala Traian - str. Traian 59-61 sector 3 Bucuresti, **1.200 L;** ☎0722.431.777/ 0725.168.477 office@decorativa.ro

660. **CROITOREASA Atelier croitorie Dristor angajeaza confectioner, cu experienta, retusuri, modificari haine, prog. L-V, 9.30-17, 1.500 L; ☎0771.627.289 lfteni-cristina@gmail.com**

661. **CROITOREASA Atelier de creatie angajam urgent croitoreasa cu experienta in constructie tipare/croit/executie produs capcoada pentru colaborare pe termen lung. Carte de munca, mediu ft placut, salariu atractiv ☎0729.215.747**

662. **CROITOREASA** atelier mic, sector 4, **1.400 L;** ☎0745.305.278/ 0761.528.332

663. **CROITOREASA** confectioner pentru cusut la masina liniara si triploc. Dorim atentie la detalii si seriozitate. Oferim salariu atractiv si la timp, bonuri de masa si abonament metrou ☎0730.092.022

664. **CROITOREASA** cu experienta in domeniu pentru modificari si retusuri, urgent; ☎0721.392.921

665. **CROITOREASA** cu experienta in reparatii croitorie (scurtat, stramtat, cusut, etc.). Program luni - vineri 9:00-18:00. Zona Calea Vitan vis a vis de Pompieri, locatie curata si dotata, **1.200 L;** ☎0724.582.715

666. **CROITOREASA** cu experienta pentru atelier creatie pe comanda, in vederea cusutului de produse cap coada (cusut, calcat), oferim seriozitate si stabilitate, mediu placut, zona Drumul Taberei, vezi harta, ☎0728.119.826 lumystyle@yahoo.com

667. **CROITOREASA** cu experienta pentru retusuri si confectii zona Petre Ispirescu, program 8 ore, salariu 1.500 lei. ☎0770.211.287/ 0722.709.080

668. **CROITOREASA cu experienta. Salariu atractiv, rog seriozitate; ☎0746.032.981**

669. **CROITOREASA** experienta in creatie, croit si finisat modele. Salariu atractiv, forme legale de angajare. Atelierul este in zona Afumati, Ilfov; ☎0747.777.044/ 0747.777.042 adrian.m@mad-facilitymanagement.ro www.mad-facilitymanagement.ro

670. **CROITOREASA pentru atelier de confectii, carte de munca, salarii occidentale, Colentina; ☎0748.990.990**

671. **CROITOREASA pentru atelier retusuri zona Gara Basarab, cu carte de munca; ☎0763.643.407**

673. **CROITOREASA** pentru perdele si draperi, la China Town Afumati, **1.500 L;** ☎0731.227.522/ 0728.805.256

674. **CROITOREASA** produs cap - coada caut pentru atelier rochii comanda, ofer carte de munca, salariu avantajos; ☎0721.389.024

675. **CROITOREASA** produs cap-coada cu experienta, salariu, **2.000 L;** ☎0761.551.172

672. **CROITOREASA PENTRU ATELIERUL DE CREATIE VESTIMENTARA CRISTALLINI, SALARIU ATRACTIV, MEDIU DE LUCRU PLACUT, LOC DE MUNCA STABIL, CONTRACT MUNCA, PROGRAM L-V, 8H CU PAUZA DE MASA, ZONA PIATA ROMANA-PIATA VICTORIEI; ☎0734.191.921 OFFICE@CRISTALLINI.COM WWW.CRISTALLINI.COM**

676. **CROITOREASA** retus. Croitoreasa pentru atelier de retusuri-croitorie. Salariu de la 1400 ron+bonuri de masa+decont transport. Salariul poate fi mai mare in functie de cat se executa.Mediu de lucru foarte plaĂ¡cut/nestresant, **1.700 L;** ☎0722.524.014 Comenzi@croitorie-retus.ro

677. **CROITOREASA** si calcatoreasa cu experienta pentru firma de decoratiuni interioare. Bd. Dinicu Golescu nr. 24D, sector 1, Bucuresti, 1.500-1.800 L; ☎0756.080.769

678. **CROITOREASA,** atelier creatie vestimentara angajeaza croitor/ croitoreasa cu experienta in executia de rochii cap-coada, zona Alba Iulia **2.500 L;** ☎0766.250.478/ 0748.635.765 daniel.vasile.co@gmail.com

679. **CROITOREASA,** confectioner pentru masina liniara simpla. Zona GrozaĂ¡vesti (1 minut de la metrou). Conditii exceptionale de munca! ☎0724.571.092 Andreea@anki.ro

680. **CROITOREASA,** confectionera angajez Atelier Creatie Dama (L-V 08:00-16:30). Comanda, rochii mireasa, ocazie. Zona Cotroceni; ☎0720.111.262

681. **CROITOREASA,** confectionere si muncitoare necalificate, salariu motivant; ☎0730.820.120

682. **CROITOREASA,** curatatoria de haine Agua angajeaza personal feminin: croitoreasa, receptie, spalatorie. Dorim persoane active si prezentabile. De preferat, cu experientia in domeniu. Pachet salarial foarte atractiv. ☎0740.096.936 www.curatatorieagua.ro

683. **CROITOREASA,** fabrica confectii, angajam personal cu experienta in confectii - confectionera croitoreasa constructor tipar. Salarii foarte bune, negociate la proba de lucru, croitorie zona Fundeni ☎0722.815.082/ 0771.752.873

684. **CROITOREASA,** imbracaminte haine copii de nivel mediu, avansat, operatii simple.dorim o persoana muncitoare, serioasa care sa invete in timp produsele noastre. Zona Voluntari/Pod Europa, ☎0767.114.939 ana_vyk@yahoo.com

685. **CROITOREASA, urtent, cu experienta in croit si cusut pentru rochii seara/zi, produs cap-coada (casa de moda), salariu 2.500-3.500 L; ☎0761.801.232/ 0727.264.066**

686. **CROITOREASA. Angajam confectionera pentru magazin imbracaminte dama cu atelier propriu. Salariu fix + bonusuri, discutabile la interviu; ☎0762.083.115 georgiana.petrescu@funkers.ro www.funkers.ro**

687. **CROITOREASA. Atelier de creatie Dorobanti angajam croitoreasa cu experienta, colaborare pe termen lung, carte de munca. Programul este flexibil, iar salariul de inceput pentru tiparist/croi-3.500, cusut-2.000 RON 3.500 L; ☎0742.028.028 adina_banea@yahoo.com**

688. **CROITOREASE** Atelier design vestimentar din Bucuresti angajam croitorese cu minim 3 ani experienta pentru cusut, asamblat si finisat produs. Avantaje, program fix, carte de munca, salariu ataractiv, sediu central; ☎0746.222.313 contact@cloche.ro www.cloche.ro

689. **CROITORESE** cu fara experienta, sect. 6. Zona Militari, statia Master; ☎0726.474.223

690. **CROITORESE** si personal pentru sala de croit, pentru atelier de croitorie aflat in zona Chitila, detalii referitoare la program si salariu la nr. de telefon: ☎0722.223.166

691. **CROITORESE,** angajam croitorese pentru o fabrica de fermoare din apropierea statiei de metrou Anghel Saligny.Salariu:1400 lei net + tichete de masa. Program:Luni-Vineri 06:30 -15:00, 13:00 -21:30, ☎0754.221.386

692. **CROITORESE,** Lugera angajeaza Croitorese pentru magazinul IKEA din Mol Baneasa. Program: 2 zile de la 9:00 - 18:00, 2 zile de la 13:00 - 22:00 si 2 zile libere. Salariul: 1.300 lei net si tichete de masa. ☎0722.110.122 loredana.birsan@lugera.ro

693. **CROITORESE,** reprezentanta engleza, zona Cotroceni angajeaza modeliere/croitorese cu experienta pentru produs cap -coada. Salariu atractiv, conditii excelente, CM, fara sambete, bonuri de masa, transport si fara stres, ☎0745.202.294 www.carmelclothinguk.com

694. **CROITORI** manual incaltaminte dama pentru firma Garkony Studio din Bucuresti. Suntem cei mai seriosi cu angajatii in privinta salariului si a modalitatii de lucru; ☎0722.314.015

695. **CROITORI manual incaltaminte dama pentru Firma Garkony Studio. Suntem cei mai seriosi cu angajatii in privinta salariului si a modalitatii de lucru; ☎0722.314.015**

696. **CSIER** pentru salon infrumusetare zona Titan, contract de munca; ☎0722.211.105

697. **CUPLU.** Angajam cuplu pt. ingrijire casa, femeia menaj calcat de calitate, barbatul gradina, curatenie exterioara, se lucreaza in regim intern de luni-sambata, oferim casa conditii optime + salariu **2.400 L/cuplu;** ☎0725.447.951

698. **CURIER** cu permis cat. B pentru Bucuresti si jud. Ilfov pt. firma de curierat cu sediul in Otopeni. Tel. 0760.235.017/ 006 ☎

699. **CURIER** scuter. Bucuresti, livrare plicuri, colete in Bucuresti conform regulament. Pachet salarial foarte atractiv; ☎0745.772.258

700. **CURIER,** PostMaster este in cautare de distribuitori/ curieri. Beneficii garantate: salariu fix, bonuri de masa, bonusuri in functie de performanta, servicii medicale private. Va asteptam la interviu; ☎0759.030.629

701. **CURIER,** PostMaster este in cautare de distribuitori/ curieri. Beneficii garantate: salariu fix, bonuri de masa, bonusuri in functie de performanta, servicii medicale private. Va asteptam la interviu; ☎0759.030.629

702. **CURIERI** pe bicicleta, curieri pe jos, pedestri, soferi, operator PC, program L-V 9.00-18.00, pentru firma curierat; ☎0786.743.757 george.negoescu@geodiexpress.ro

703. **CUSATOARE,** Pantelimon. Fabrica incaltaminte angajam cusatoare calificate 1-2 ace, zig-zag, croitor piele-sintetic, muncitori necalificati pentru diverse operatii. Se asigura transport Cora, sediul firmei (5 km); ☎0720.303.378

704. **CUSATOR** incaltaminte, producator incaltaminte de 25 ani, angajam cusatorese si pregatitoare fete incaltaminte si fete tinere necalificate in vederea calificarii, locul de munca langa statia de metrou Mihai Bravu. ☎0723.227.163 catalingr@yahoo.com

705. **CUSATOREASA** sau cusator pentru tapiterii auto din piele, **2.000 L;** ☎0769.519.552 Office@etapiterie.ro www.etapiterie.ro

706. **CUSATOREASA,** atelier confectii rochii de ocazie angajeaza persoane cu experienta in croitorie (masina simpla si triploc) cusatoreasa, croitoreasa. Se ofera carte de munca, program 8 ore, in Bucuresti, sector 1; ☎0743.906.952 roxanaa.cristina@yahoo.com

707. **CUSATOREASA,** atelier de confectii lenjerie fina de dama, caut cusatoreasa serioasa cu/ fara experienta, minutioasa, dornica sa invete arta croitoriei artizanale. Programari interviu si proba de lucru la, ☎0774.011.391

708. **CUSATORESE** in serie. Firma situata in Bucuresti, sectorul 2, zona Gara Obor angajeaza confectioneri in masini de cusut calificati cu experienta, ctc, lucram in serie, salariul 1.300 lei, cu contract de munca, **1.300 L;** ☎0746.141.240

709. **CUSATORI pentru firma productie incaltaminte in sector 4, Aparatorii Patriei, salariul net 1.200 -1.300 L +bonuri de masa; ☎0744.527.723/ 021.332.76.40**

710. **DEBARASATOARE** pentru terasa Tismana. Program luni-duminica,12:00-18:30, sambata liber. Poarta spital Fundeni (poarta Sportului) **900 L;** ☎0742.266.859

711. **DEBARASATOARE** pentru terasa Tismana. Program: luni-duminica,12:00-18:30, sambata liber. Poarta spital Fundeni (poarta Sportului), **900 L;** ☎0742.266.859

712. **DELIA,** doamna plinuta 40 ani, ofer masaj, mai multe detalii la telefon. Drumul Taberei, ☎0746.990.282

713. **DEPANATOR** cu experienta in reparatii masini automate cafea/ automate mancare. Tel. de luni pana vineri intre 9,00 si 17.00; ☎021.255.17.02/ 0745.123.018/ 0740.103.625

714. **DESERVENT** utilaje: excavator si buldozer angajez, Ilfov. Mai multe detalii la telefon. ☎0760.047.056

715. **DESIGNER** rochii de ocazie si masiniste, pentru atelier croitorie din cartierul Berceni; ☎0723.074.427/ 021.683.30.00

716. **DETAILING** auto. Firma de detailing profesional angajeaza coleg. Solicitam: experienta minim 1an, seriozitate, responsabilitate. Oferta: conditii salariale avantajoase (in functie de experienta); ☎0751.049.869 gestiune@handy-man.ro

717. **DIRECTOR** Scoala primara particulara din sectorul 3, angajam director cu gradul II si experienta in invatamantul primar, ☎0721.876.271 lavinia.costenco@yahoo.com

718. **DIRECTOR** vanzari. Firma, dezvoltator imobiliar zona Pipera, angajeaza personal pentru promovarea si vanzarea proiectului. Cautam persoane cu experienta in domeniu.Aspect fizic placut. Permis auto; ☎0733.332.222 antena515@yahoo.com

719. **DIRIGINTE de santier pe partea de instalatii electrice si sanitare pt. ansamblu rezidential Metropolitan Residence, salariu atractiv, CV la e-mail: ☎0731.738.248 gabriela@metropolitanresidence.ro**

720. **DISPECER cofetarie. Angajam persoana volubila, dinamica, atenta la detalii, eficienta in conditii de stres. Oferim loc de munca stabil, program de lucru flexibil si training. CV la adresa de mail, ☎0727.736.522 dana.bureac@casatosca.ro**

721. **DISPECER** coordonator transporturi interne pentru casa de expeditii; ☎0732.320.320

722. **DISPECER** pentru societate transport marfa. Stabilirea curselor si traseelor, coordonarea soferilor. Doar persoane cu experienta similara. Se ofera pachet salarial atractiv, masina si telefon de serviciu; ☎0751.232.131

723. **DISPECER** pt. centru de alarma. Se solicita aptitudini de lucru la pc, abilitati de comunicare si studii minime 12 clase; ☎021.335.84.20/ 0722.307.333 angajari@aba.ro www.abasecurity.ro

724. **DISPECERE.** Angajam operator calculator pentru dipecerat taxi; ☎0767.901.494

725. **DISTRIBUITOR,** produse patiserie ambalate zona Bucuresti-Ilfov. Carte de munca, bonus vanzare. Sediul Prel. Soselei Giurgiului. 33A - In Arteca, **1.400 L/luna;** ☎0766.406.721

726. **DISTRIBUITORI curieri si agenti de vanzari baieti si fete, salariu motivant+ bonusuri; ☎0733.380.388**

727. **DISTRIBUITORI.** Post Master member of Austrian Post Group angajeaza distribuitori/ postasi pentru distribuie corespondenta in Bucuresti. Experienta nu este obligatorie. Cerinte: punctualitate si seriozitate, spirit de echipa. Oferta: salariu fix + bonusuri de performanta, bonuri de masa, servicii medicale private, program de lucru flexibil. Te asteptam in echipa PostMaster. Programari interviuri: ☎0759.030.629

728. **DOAMNA** cu studii superioare pentru proiecte si fonduri europene; ☎0726.132.014/ 0761.715.339

729. **DOAMNA** menaj (curatenie si gatit): 80% timp si ingrijire 2 copii cu program lung scoala/gradi: 20% timp, cu experienta si recomandari, program L-V 10h, zona Baneasa, rugam seriozitate; apelare dupa 18.00, ☎0731.496.403

730. **DOAMNA** pentru ingrijire batran. ☎021.619.37.60

731. **DOAMNA** pentru ingrijire batrana (79 ani) deplasabila. Program: vineri dimineata - luni dimineata (intern), rog seriozitate, ☎0725.149.843 Toma_any17@yahoo.com

732. **DOAMNA,** domnisoara (pensionara, femeie casnica) pentru munca la domiciliu la telefon - preluarea comenzilor prin telefon (activitati de reparatii). Limba engleza. Trimiteti CV-ul pe mail; ☎0754.822.336 cv@151.ro

733. **DOAMNA.** Domn 77 ani, Bucuresti, caut doamna nefumatoare, fara obligatii, pentru ajutor casnic; ☎0771.355.072

734. **DOAMNE** domnisoare cu/ fara experienta cu varsta minima 18 ani, engleza nivel incepator pt. conversatii online. Se ofera salariu fix avantajos, cazare, locatie lux, contract de munca, ambient placut, program, ☎0765.640.271 hr@studio-27.ro www.studio-27.ro

735. **DOAMNE** pentru videoconversatii. Fara limita de varsta, aspectul fizic nu conteaza. Oferim bonus la angajare + salariu atractiv, program flexibil; ☎07326.752.963

736. **DOAMNE** sau domni cu experienta (amanet, auto, telefoane, laptopuri, tv), angajez pentru domeniul amanet; ☎0761.993.091

737. **DOAMNE** si domnisoare cu varsta minima 18 ani, atitudine pozitiva si incredere in sine, persoane serioase si responsabile pentru Dream Studio. Oferim: salariu garantat intre 5.000 si 10.000 L, forme legale de angajare, siguranta datelor personale si a identitatii, sprijin financiar pentru casa, masina si nevoi personale, abonamente medicale in cadrul unei companii private. Aplica acum; ☎0736.752.963/ 0757.367.200 office.dream@yahoo.com www.dream-studio.ro

738. **DOAMNE** si domnisoare pentru conversatii online, engleza nivel incepator. Se ofera castiguri mari, program flexibil, training si suport tehnic permanent pentru tine inca din prima zi. Vino acum la interviu, **4.000 L;** ☎0724.448.148 rosestudio3@yahoo.com

739. **DOAMNE** si domnisoare. Ma numesc Razvan si angajez doamne/ dsoare cu sau fara experienta pt. masaj de relaxare. Conditii foarte bune, castiguri consistente, plata zilnic, cazare pt. provincie, **4.000 L;** ☎0723.087.128

740. **DOAMNE** si domnisoare. Ma numesc Razvan si angajez doamne/ dsoare cu sau fara experienta pt. masaj de relaxare. Conditii foarte bune, castiguri consistente, plata zilnic, cazare pt. provincie, **4.000 L;** ☎0723.087.128

741. **DOAMNE,** de ce ai nevoie pentru a deveni model de top, aparatura ultraperformanta, decoruri luxoase camere web HD, echipa profesionista de traineri, gata sa te ajute 24/24. Cazare si bonusuri atractive, **2.000 $;** ☎0769.839.200/ 0799.055.960 www.empire-studio.ro

742. **DOAMNE,** domnisoare, cu/ fara experienta cu varsta minima 18 ani, engleza nivel incepator pt. conversatii online. Se ofera salariu fix avantajos, cazare, locatie lux, contract de munca, ambient placut, program, ☎0765.640.271 hr@studio-27.ro www.studio-27.ro

743. **DOMNISOARE** / doamne, esti majora, ambitioasa si iti doresti un salariu care sa-ti permita independenta financiara? Vrei sa iti permiti vacante in locuri interesante sa iti cumperi masina dorita sau casa mult visata? Gandeste spre viitor si alege sa faci parte din echipa Saphire Studio; **2.000 $/ luna;** ☎0784.024.837 office@saphire-studio.ro www.saphire-studio.ro

744. **DOMNISOARE PENTRU SALON DE MASAJ, CASTIG 50% DIN REALIZARI, NUMAR DE CONTACT: ☎0763.703.290**

745. **DOMNISOARE,** doamne, doar conversatii pe calculator, nimic mai mult. Fara limita, dar varsta minima de 18 ani, fara nuditate, bonus la angajare **500 $;** ☎0757.367.200

746. **DTP,** offset, stanta, tipografie productie publicitara, angajam operator DTP, operator masina tipografica DI, lucrator legatorie (stanta portofel). Salariu negociabil in functie de experienta anterioara; ☎0722.431.291/ 0722.431.291 office@upgradeprint.ro www.upgradeprint.ro

747. **DULGHER.** Angajez dulgher, fierar. Cazare+ masa. Salariu atractiv. Zona Brasov ☎0770.224.466/ 0764.782.826

748. **DULGHERI** Firma de constructii angajeaza dulgheri pentru santier in Bucuresti. Exista posibilitatea de cazare pentru cei din provincie. Rog seriozitate. Relatii la telefon, ☎0754.501.669/ 0723.610.650 info@titangc.ro

749. **DULGHERI** si muncitori cu experienta in constructii case la rosu. Pentru persoanele din provincie se ofera cazare. Rog seriozitate, relatii la telefon: ☎0766.522.293 zamoraconstruct@yahoo.com

750. **DULGHERI si muncitori necalificati. Ofer salariu atractiv + bonusuri+ transport+ cazare. Rog seriozitate; ☎0761.456.000**

751. **DULGHERI** si zidari in comuna Berceni **2.500 L;** ☎0726.395.113 woxmarian@yahoo.com

752. **DULGHERI** zidari angajari pentru santier in Bucuresti; ☎0740.258.355

753. **DULGHERI, electricieni, instalatori, mecanic buldoexcavator, sofer cat. C, D, E, societatea comerciala angajeaza, relatii la telefon: ☎021.361.05.78**

754. **DULGHERI, FIERARI, ZIDARI, FIRMA CONSTRUCTII ANGAJEAZĂ CU CONTRACT DE MUNCA. VOLUNTARI, 120 L/ ZI; ☎0737.147.935**

755. **DULGHERI.** Firma de constructii angajeaza dulgheri si necalificati. Rog seriozitate; ☎0728.899.210

756. **DULGHERI.** SC angajam dulgheri si zidari cu contract de munca pentru zona Bragadiru si Clinceni. Salariu incepand de la 2.000 lei. Decontam transport maxi-taxi. Va rugam sunati intre orele 09:00 si 17:00. **2.000 €;** ☎0766.708.293/ 0723.561.224 postolovmadalin@gmail.com

757. **ECHIPA MOBILA. FIRMA CURATENIE ANGAJAM BARBATI PENTRU ECHIPA MOBILA CU PERMIS DE CONDUCERE CATEGORIA B. PENTRU DETALII SUNATI LA: ☎0726.373.687**

758. **ECHIPA** muncitori realizare constructie la rosu p+2 in zona Bragadiru; ☎0732.878.213 sorin@urban-home.ro

759. **ECHIPA,** Firma de constructii angajeaza echipa dulgheri si fierari pentru santiere Bucuresti si tara. **2.000 L;** ☎0722.435.050 raluca.alexandru@rotaryconstructii.ro

760. **ECHIPE de tencuitori pt. ansamblu rezidential Metropolitan Residence, salariu atractiv. CV la e-mail: ☎0731.738.248 gabriela@metropolitanresidence.ro**

761. **ECHIPIER** angajam personal curatenie pentru spatiu public pe hotel de 4 stele din Bucuresti. Program in 3 schimburi. Tura de 8 h. 2 zile libere pe saptamana. Salariu fix plus spor de noapte, **1.200 L/luna;** ☎0732.889.660

762. **EDUCATOARE cu experienta, engleza mediu - avansat pentru gradinita particulara Titan; ☎0731.315.271**

763. **EDUCATOARE** si ingrijitoare pentru gradinita privata, sector 3, str. Copaceni nr. 64; ☎0749.607.276

764. **ELCTRICIENI** Societate comerciala in domeniul instalatiilor electrice pentru constructii civile si industriale angajeaza electricieni si necalificati pentru Bucuresti. Se ofera cazare daca este nevoie, ☎0761.611.511 enacherc@gmail.com

765. **ELECTRICIAN** atestat ANRE. Locul de munca este in Bucuresti; ☎0723.647.144/ 0744.514.727 adriana.craciunescu@gmail.com

766. **ELECTRICIAN** auto, experienta 2 ani in service multimarca, pentru Auto Cobalcescu - zona Titan; ☎0374.102.357

767. **ELECTRICIAN** auto. Reprezentanta camioane angajam mecanic camioane si electrician auto cu experienta, venituri lunare intre 2.000-4.500 ron, conditii bune de lucru, zona Militari-Industriilor, cerem diploma, CV la adresa, **4.500 L;** ☎0749.102.608/ 0749.102.603 resurseumane@edparts.ro www.edparts.ro

768. **ELECTRICIAN** cu experienta minim 5 ani, manipulanti marfa conditie atletica, femeie de serviciu ambalare, asistent director, operator introducere date cunoscator limba chineza, araba, rusa; ☎0726.300.198

769. **ELECTRICIAN** curenti slabi. Constituie un avantaj experienta ca si conducator auto cat. B. Salarizare si bonificatii in functie de experienta; ☎021.335.84.20/ 0722.307.333 angajari@aba.ro www.abasecurity.ro

770. **ELECTRICIAN** de profesie. Firma este din Bucuresti. Caut persoana serioasa, dornica de munca, punctuala, salariu foarte atractiv. Colectiv de exceptie. ☎0727.395.830 stefan.cassamia@yahoo.com

771. **ELECTRICIAN** pentru statia de sortare a deseurilor Gliną. Relatii zilnic intre orele 08-17 de L-V, **2.000 L;** ☎0744.324.268 comagrab@yahoo.com

BMC TRUCK & BUS
cu sediul în Ciorogârla/Ilfov, angajează pentru fabrica de autobuze
Salariul net: 2.000 RON
1. SUDOR
2. LĂCĂTUŞ MECANIC
3. ELECTRICIAN AUTO
4. MECANIC AUTO
5. VOPSITOR
6. TÂMPLAR
7. OPERATOR ABKANT
8. FREZOR

Relaţii: 021.350.36.71; 021.350.36.87; 0747.508.664; 0747.508.662; E-mail: office@bmcromania.ro

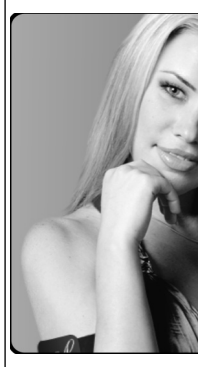

Doar conversaţii pe calculator.
Nimic mai mult !!!!!
• fără limită de vârstă, dar vârsta minimă de 18 ani
• fără nuditate
• bonus de colaborare
0757.367.200

AUCHAN TITAN aqua friendly dry cleaning
CURĂŢĂTORIE ECOLOGICĂ ANGAJEAZĂ:
PERSONAL RECEPŢIE
Oferim:
- salariul negociabil
- plătim orele suplimentare
- sporuri
- tichete masă
- decontare transport

Programări interviu:
Luni - Vineri Tel: 0733 689 658
email: contact@aquaclean.ro

SC EGEA ORBICO SRL angajează
LUCRĂTOR DEPOZIT
Perioadă nedeterminată, zona Pipera.
Oferim salariu atractiv, tichete de masă, decontare transport.
CV-urile se primesc pe adresa de mail: alina.lazar@egeaorbicobeauty.ro
persoană de contact Alina Lazăr, 0756.195.384

LOCURI DE MUNCĂ

Angajăm MONTATORI APARATE AER CONDIŢIONAT, SISTEME DE VENTILAŢIE, TUBULATURĂ ALP
Salariu în funcţie de experienţă
021.430.75.75/ 0732.545.634/ 0754.545.630

772. **ELECTRICIAN** SC instalatii electrice si curenti slabi angajeaza electricieni de executie si necalificati pentru Bucuresti. Conditii salariale foarte bune, CM, ore supl, posib. avansare; ☎031.437.06.35 angajari@mht-experience.ro www.mht-experience.ro

773. **ELECTRICIAN** Stral Big SRL angajeaza electrician. Permisul auto constituie un avantaj. Disponibil deplasari, pentru care oferim transport, cazare si diurna. Salariul se negociaza la interviu; ☎0746.090.411 office@stralbig.ro www.stralbig.ro

774. **ELECTRICIAN,** ambalator manual femei, incarcatori - descarcatori, salariu incepand cu **1.300 L;** ☎0371.050.144

775. **ELECTRICIAN,** constructii/instalatii, Firma amenajari interioare angajeaza electrician, instalator, rigipsar, zugrav. Prioritate tineri absolventi de studii de specialitate. Salariu atractiv. Posibilitatea dezvoltarii unei cariere in domeniu, ☎0371.304.494

776. **ELECTRICIENI** constructii, executie instalatii interioare cu experienta; ☎0767.466.456

777. **ELECTRICIENI** cu experienta lucru la inaltime, bransamente, impamantari, lucrari interioare. Permis auto. Serizozitate; ☎0723.201.324

778. **ELECTRICIENI cu experienta retele electrice si posturi trafo 0,4-20 kV, oferim salariu atractiv, sporuri ore suplimentare, transport, spor vechime, prime anuale; ☎0744.315.246/ 021.318.55.63**

779. **ELECTRICIENI cu sau fara calificare; ☎0722.294.377/ 0722.944.652**

780. **ELECTRICIENI** in constructii, pentru societate. Salarii foarte avantajoase, urgent; ☎0723.174.958

781. **ELECTRICIENI** lacatus, sudor, dulgheri, fierari, zidari, zugravi, faiantari, sofer, pietrari, pavatori, tinichigiu; ☎0745.706.862

782. **ELECTRICIENI pentru executie lucrari medie si inalta tensiune angajeaza SC Elmarom; ☎021.336.75.43**

783. **ELECTRICIENI pentru firma de productie, 8 h/zi; ☎0733.042.931**

784. **ELECTRICIENI pt. ansamblu rezidential Metropolitan Residence, salariile incep de la 2.500 L/luna. Informatii la tel., CV la e-mail: 2.500 L; ☎0731.738.248 gabriela@metropolitanresidence.ro**

785. **ELECTRICIENI** si ajutoare electrician pentru lucrul in retele electrice.Salariul se va negocia in functie de performanta.Pentru mai multe detalii si programare interviu; ☎0766.533.004

786. **ELECTRICIENI** si muncitori necalificati pentru santiere din Bucuresti si imprejurimi. Firma instalatii electrice, angajeaza; ☎0727.287.322

787. **ELECTRICIENI** si necalificati in constructii, contract nedeterminat si salarii motivante; ☎0722.913.667

788. **ELECTRICIENI,** firma de instalatii electrice angajeaza electricieni cu experienta pentru instalatii electrice de interior, activitate si program de santier. Persoanele interesate sunt rugate sa trimita CV / tel.; ☎0735.618.035 office@gemix.ro www.gemix.ro

789. **ELECTRICIENI.** Angajam electricieni cu experienta pentru munca in santier in Bucuresti **2.400 L;** ☎0748.280.326 blackelectricservice@yahoo.com

790. **ELECTRICIENI.** Firma angajeaza urgent electricieni. Salariu atractiv; ☎021.313.43.79

791. **ELECTRICIENI.** Ofeirm posturi electriccieni si necalificati, salarii motivante, detinem lucrari mari pe termen lung; ☎0764.446.449

792. **ELECTRICIENI.** Societate comerciala angajeaza electricieni cu experienta in executie lucrari electrice in constructii de minim 5 ani; ☎0744.678.288 cifadesign@yahoo.com

793. **ELECTROMECANIC,** Societate comerciala cu domeniul de activitate productie alimentara angajeaza electromecanic de intretinere, in zona Gara Catelu- Cartier 23 August. Pentru interviu sunati de L-V in, **1.800 L;** ☎0722.533.541 paraschiv.adinaa@yahoo.com

794. **ELECTROMECANICI,** electricieni, finisori constructii, mecanici, instalatori, Regio Impex SRL angajeaza in toata tara. Oferim conditii avantajoase; ☎021.224.66.34 cristina.bichir@regioimpex.ro

795. **Escorte** Angajam escorte in Scotia si Emiratele Arabe,se face minim 300 - 500 lire la zi,asiguram cazare, asiguram transport il platim la destinatie.pt detalii watssup, **7.000 €;** ☎00447446442742 raffaela302015@gmail.com

796. **EXCAVATORIST,** Firma de constructii, zona Bucuresti-Ilfov, angajeaza excavatorist. Se ofera cazare buna pentru perosanele din provincie. Salariu motivant. Tel.; ☎0720.882.926

797. **FADROMIST** pentru statia de sortare a deseurilor Glina. Relatii zilnic intre orele 08-17 de L-V. Calificarea de stivuitorist constituie un avantaj. Oferim bonuri de masa, **2.000 L;** ☎0744.324.268 comagrab@yahoo.com

798. **FAIANTAR,** angajez montator gresie, faianta, piatra naturala si mozaic cu experienta. Relatii la tel.; ☎0721.290.563

799. **FAIANTAR, rigipsar, zugrav, firma de constructii angajeaza in conditii avantajoase. Preferam policalificat. Oferim CM, salariu 100-120 L/zi, cu plata saptamanala. Oferim si pretindem seriozitate; ☎0726.598.228**

800. **FAIANTARI,** zugravi, persoane necalificate pentru firma de finisaje interioare. Se ofera contract de munca, salariu decent; ☎0786.445.535

801. **FAMILIE** pentru munca la ferma de legume. Ofer 2.000 lei/ famile, cazare si toate utilitatile asigurate. Ferma se afla langa Bucuresti, **2.000 L/ luna;** ☎0735.188.210

802. **FAMILIE** serioasa angajez pentru ingrijirea unei microferme de animale. Ofer cazare+ salariu; ☎0762.599.281

803. **FAMILIE.** Spalatorie auto angajez familie pentru treburi gospodaresti, asigur cazare; ☎0722.923.001/ 0743.177.472

804. **FATA** - baiat cu cunostinte de material lemnos pentru export, cu permis auto (pentru cautare busteni); ☎0724.469.380/ 0746.220.666

805. **FATA** dactilografa atenta, punctuala, pozitiva, prezentabila, 1.800 lei. Birou Domenii. Scrie la email. Variante; ☎0751.770.840 ionut12.popescu@gmail.com

806. **FATA** la vase pt. Trattoria Pane e Vino. Program de lucru 1 zi cu 1 zi. Adresa noastra strada Nerva Traian 25 (zona metrou Timpuri Noi vis-a-vis de Scoala Generala nr. 81), **1.200 L;** ☎0757.976.618 trattoriapanevino2010@yahoo.com

807. **FATA** pentru introdus facturi in calculator, comenzi catre furnizori, diverse activitati, conditii foarte bune; ☎0734.072.088

808. **FATA** tanara si harnica la curatenie, pentru florarie in centru, cu/fara experienta, acceptam provincia; ☎0732.405.609

809. **FEMEI** de serviciu pentru Caminul pentru batrani "Sf. Cuv. Parascheva", in Calea Giulesti nr. 471A; ☎0799.145.432

810. **FEMEI** de serviciu pentru Clubul IDM. Contract de munca, salarii mereu la timp. Programari interviu la tel.: ☎021.316.09.62

811. **FEMEI de serviciu. Firma de curatenie angajeaza femei de serviciu, de preferinta cu domiciliul in sect. 5 sau sector 4; ☎0720.211.913**

812. **FEMEI LA BUCATARIE, CU O MICA EXPERIENTA IN DOMENIU. PLATA AVANTAJOASA; ☎0748.351.686**

813. **FEMEI LA CURATENIE SI FEMEI LA VASE PENTRU RESTAURANT- PISCINA, MALL PROMENADA; ☎0748.351.686**

814. **FEMEI la vase pt. restaurant specific italian; ☎0730.822.085**

815. **FEMEI la vase, zona Foisorul de Foc, sect. 2, carte de munca, salariu fix+ tips. Tips+ 1.000 L; ☎0720.452.045**

816. **FEMEI** numai la vase pentru restaurant Pinar, Sos. Oltenitei nr. 39; ☎0728.318.817

817. **FEMEI** pentru curatenie fara experienta, banii se dau de 2 ori pe luna. Firma nostra se afla in Pipera, program de lucru de luni pana vineri 8-18, iar sambata 8-14, **1.200 L;** ☎0727.572.408

818. **FEMEI pentru curatenie fara experienta, banii se dau de 2 ori pe luna. Firma nostra se afla in Pipera, program de lucru de luni pana vineri 8-18, iar sambata 8-14, 1.200 L; ☎0727.572.408**

819. **FEMEI pentru curatenie fara experienta, banii se dau de 2 ori pe luna. Firma nostra se afla in Pipera, program de lucru de luni pana vineri 8-18, iar sambata 8-14, 1.200 L; ☎0727.572.408**

820. FEMEI pentru curatenie fara experienta, banii se dau de 2 ori pe luna. Firma nostra se afla in Pipera, program de lucru de luni pana vineri 8-18, iar sambata 8-14, 1.200 L; ☎0727.572.408

821. FEMEI pentru curatenie fara experienta, banii se dau de 2 ori pe luna. Firma nostra se afla in Pipera, program de lucru de luni pana vineri 8-18, iar sambata 8-14, 1.200 L; ☎0727.572.408

822. FEMEI pentru curatenie fara experienta, banii se dau de 2 ori pe luna. Firma nostra se afla in Pipera, program de lucru de luni pana vineri 8-18, iar sambata 8-14, 1.200 L; ☎0727.572.408

823. **FEMEI** pentru curatenie fara experienta, banii se dau de 2 ori pe luna. Firma nostra se afla in Pipera, program de lucru de luni pana vineri 8-18, iar sambata 8-14, **1.200 L;** ☎0727.572.408

824. FEMEI pentru curatenie, fara experienta, banii se dau de 2 ori pe luna. Firma nostra se afla in Pipera, program de lucru de luni pana vineri 8-18, iar sambata 8-14, 1.200 L; ☎0727.572.408

825. **FEMEI** pentru curatenie, pentru sala fitness; ☎0769.502.442

826. **FEMEI** pentru spalat vase, curatenie si activitati auxiliare bucatarie, cu experienta in domeniu, angajeaza restaurant din zona Piata Dorobanti; ☎021.231.09.08/ 0748.750.029

BGS
DIVIZIA DE SECURITATE
AGENŢI SECURITATE pentru obiective Bucureşti
BGS Divizia de Securitate
Salariu atractiv care se plăteşte la timp, contract de muncă integral, sărbători legale plătite dublu, prime lunare, bonusuri, servicii medicale gratuite, condiţii plăcute de muncă, excursii gratuite munte/mare, asigurăm calificare profesională gratuită.
Interviurile: str. Calea Vitan nr. 293, sector 3, luni - vineri: 09.00-16.00
Relaţii: 0757.094.437/0749.062.295
021.330.51.20/ recrutari@bgs.ro
Mijloace de transport: 124, 202, 223, 135, 123 Auchan Vitan, vis a vis de Târgul Auto Vitan

827. **FEMEI** si barbati necalificata pentru firma de curatenie, salariul se da din 2 in 2 saptamani, **1.200 L;** ☎0727.572.408/ 0761.863.965

828. **FEMEI** si barbati necalificata pentru firma de curatenie, salariul se da din 2 in 2 saptamani, **1.200 L;** ☎0727.572.408/ 0761.863.965

829. **FEMEI** si barbati necalificata pentru firma de curatenie, salariul se da din 2 in 2 saptamani, **1.200 L;** ☎0727.572.408/ 0761.863.965

830. **FEMEI** si barbati necalificata pentru firma de curatenie, salariul se da din 2 in 2 saptamani, **1.200 L;** ☎0727.572.408/ 0761.863.965

831. **FEMEI** si barbati necalificata pentru firma de curatenie, salariul se da din 2 in 2 saptamani, locatia Pipera, **1.200 L;** ☎0727.572.408/ 0761.863.965

832. **FEMEI** si barbati necalificati pentru firma de curatenie, salariul se da din 2 in 2 saptamani, **1.200 L;** ☎0727.572.408/ 0761.863.965

833. **FEMEI** si barbati necalificati pentru perdele si draperi, la China Town Afumati, **1.500 L;** ☎0731.227.522

834. **FEMEI** si barbati necalificati pentru perdele si draperi, la China Town Afumati, **1.500 L;** ☎0731.227.522

835. **FEMEI** si barbati necalificati pentru perdele si draperi, la China Town Afumati, **1.500 L;** ☎0731.227.522

836. **FEMEI** si barbati necalificati pentru perdele si draperii, la China Town Afumati, **1.500 L;** ☎0731.227.522

837. **FEMEI** si barbati pt. curatenie la magazine din Park Lake Mall- cartier Titan (langa parc IOR) angajeaza firma curatenie. Perioada deterministe intre 24-28 august, doar cu contract munca. Se asigura 70 ron/zi (intre 08,00- 19,00), salariu total aproximativ pt. cele 5 zile: 350 ron net+ 1 masa calda pe zi. Solicitam seriozitate. Info. la tel. ☎0723.021.266

838. **FEMEI,** fete la vase, curatenie, angajeaza restaurant zona Bdul Decebal; ☎0729.565.694/ 0726.544.889/ 021.326.81.28

839. **FEMEI.** Firma salubritate sector 6, angajeaza femei de serviciu pentru curatenie. Relatii la telefon luni - vineri intre orele 09.00-16.00; ☎021.316.16.61

840. **FEMEIE angajam urgent pentru curatenie, salariu motivant; ☎0765.595.047**

841. **FEMEIE** curatenie apartamente, program zilnic 9-18. Rog seriozitate. Oferim abonament RATB+ salariu **1.000 L;** ☎0799.528.139

842. **FEMEIE** curatenie pt. benzinarie internationala situata in Otopeni; ☎0723.233.448/ 0760.273.774 bicamarian@yahoo.com

843. **FEMEIE** de servici pt. firma de productie tipografica situata in Drumul Taberei- Bucuresti, Relatii la telefon; ☎021.444.16.03

844. **FEMEIE** de servici, menaj usor casa 4 camere plus curte, curatenie 4-5 zile cu 4 ore pe zi, dupa amiaza, zona casa Radio, **700 L;** ☎0762.730.071

845. **FEMEIE** de servici. Firma administrare, angajeaza cu CM personal curatenie spatii comune in bloc nou de 14 etaje, zona Pajura. 2 femei pe tot blocul, una la 7 etaje + receptie. Program L-V: 7-16, S-D: 7-12 (prin rotatie), **1.000 L/luna;** ☎0755.099.792 office@marvel-management.ro

846. **FEMEIE** de serviciu cu sau fara experienta, pentru bufet/ restaurant. Program: duminica-joi,06:00-18:00, vineri si sambata liber. Salariu: 1.300L + masa.Institutul Clinic Fundeni, bufet Gorjeanca, **1.300 L;** ☎0742.266.859

847. **FEMEIE** de serviciu cu sau fara experienta, pentru Bufet/Restaurant. Program: Duminica-Joi, 06:00-18:00, Vineri si Sambata liber. Salariu: 1300 lei + masa.Institutul Clinic Fundeni, Bufet Gorjeanca, **1.300 L;** ☎0742.266.859

848. **FEMEIE** de serviciu pentru birouri, contract de munca la Auto Cobalcescu - zona Vitan, ☎0374.102.323

849. **FEMEIE de serviciu pentru cresa particulara langa Auchan Titan; ☎0725.211.112**

850. **FEMEIE de serviciu pentru curatenie hala de productie, industria carnii, angajeaza societate comerciala sector 3; ☎0744.786.212/ 0749.064.348**

851. **FEMEIE de serviciu pentru depozit Mogosoaia, CrisTim angajeaza; ☎021.202.74.22**

852. **FEMEIE** de serviciu pentru fabrica. ☎0372.766.807

853. **FEMEIE** de serviciu pentru fast-food, Crangasi; ☎0727.938.744/ 0721.710.002

854. **FEMEIE** de serviciu pentru o singura persoana caut, in Oras Pantelimon, daca se poate singura si fara obligatii; ☎0720.688.328

855. **FEMEIE** de serviciu pentru o singura persoana caut, in Oras Pantelimon, poate sa fie si familie care sa locuiasca la mine; ☎0720.688.328

856. **FEMEIE** de serviciu pentru SC Cafe Manuc Turistic; ☎0728.914.696

857. **FEMEIE de serviciu pentru sediu firma de birouri din zona Piata Muncii. Contract de munca, asigurare medicala, plata salariului 2 saptamani. Program flexibil in 2 ture. Pentru interviu sunati la ☎0766.590.968**

858. **FEMEIE** de serviciu pentru servicii de curatenie in casino Fortuna Palace de la Universitate. Oferim: contract de munca, program flexibil, salariu atractiv. Va rugam sa sunati la nr. de telefon; ☎0726.736.704 nzr_anamaria@yahoo.com

859. **FEMEIE de serviciu restaurant zona Mosilor, o zi de munca (12 ore) - o zi libera, salariu 800 lei, contract de munca, vase + curatenie restaurant; ☎0766.889.729 www.casadragomirilor.ro**

860. **FEMEIE de serviciu sala fitness, zona Baneasa; ☎0720.501.344**

861. **FEMEIE** de serviciu, asociatie de locatari angajeaza, 2 zile/ saptamana, **350 L/ luna;** ☎0722.318.591/ 0720.280.816

862. **FEMEIE** de serviciu, Militari Residence angajeaza femeie de serviciu. ☎0724.539.830

863. **FEMEIE** de serviciu, pentru menaj 6 zile/ sapt, o zi libera la alegere. Cautam persoana serioasa pentru o colaborare de lunga durata, carte de munca; ☎021.335.88.01/ 021.335.88.03

864. **FEMEIE** de serviciu, pentru menaj 6 zile/ sapt, o zi libera la alegere. Cautam persoana serioasa pentru o colaborare de lunga durata, carte de munca; ☎021.335.88.01/ 021.335.88.03

865. **FEMEIE** de serviciu, pentru menaj 6 zile/ sapt, o zi libera la alegere. Cautam persoana serioasa pentru o colaborare de lunga durata, carte de munca; ☎021.335.88.01/ 021.335.88.03

866. **FEMEIE** de serviciu, Str. Argintului nr. 6, Bdul Ramnicul Sarat sector 3; ☎0767.235.277

867. **FEMEIE** de serviciu. Gradinita privata, sector 3, zona Piata Salajan, angajeaza femeie de serviciu, program 12:00-20:00. Detalii la telefon sau CV pe e-mail; ☎0744.709.237

868. **FEMEIE** de serviciu. Reprezentanta auto Meridian (Dacia si Renault) din sector 1 angajeaza femeie de serviciu pentru showroom auto. Informatii la numarul de telefon, **1.160 L;** ☎0740.316.085

869. **FEMEIE** de serviciu. SC Tarell Impex distribuitor bere Ursus angajeaza femeie de serviciu pentru birouri sector 6; ☎031.425.64.89/ 0744.751.310 administrativ@tarell.ro / office@tarell.ro

870. **FEMEIE** de seviciu. Casinoul Aur angajeaza doamne pentru postul de femeie de serviciu cu/ fara experienta. Oferim program flexibil, salariu atractiv, pregatire, domeniu placut; ☎0758.234.439 enescu.aurum@gmail.com

871. **FEMEIE** in casa, din provincie, fara obligatii, singura; ☎0737.512.172

872. **FEMEIE** la curatenie, pentru restaurant Karamna, zona Calea Dudesti; ☎0742.230.602

873. **FEMEIE** la vase pentru hotel 4 stele; ☎0722.202.986

874. **FEMEIE** la vase pentru restaurant. Detalii la tel. ☎0721.927.637

875. **FEMEIE** la vase pt. restaurant zona Cotroceni metrou Eroilor, se asigura transportul, carte de munca. Rog seriozitate ☎0722.500.361 emil.avramita@yahoo.com

876. **FEMEIE** la vase si bucatarie in cadrul unui restaurant in sector 4, Timpuri Noi, program 15 zile pe luna, **1.200 L;** ☎0724.523.630 sassha04@yahoo.com

877. **FEMEIE** la vase, locatie in cladire de birouri, zona Piata Victoriei, program L-V, detalii la telefon; ☎0724.045.501/ 0731.236.044 georges.treats@gmail.com

878. **FEMEIE** la vase. Restaurant Hotel Palace RRTConstanta, situat in Portul Tomis Constanta, angajeaza persoane serioase pentru curatenie si spalat vase. Se poate oferi cazare si masa. Program lucru: 1zi cu 1 zi libera, **1.000 L;** ☎0788.333.859 hotelpalacerrt@gmail.com hotelpalaceconstanta.ro

879. **FEMEIE** necalificata pentru perdele si draperi, la China Town Afumati, **1.500 L;** ☎0731.227.522

880. **FEMEIE** pentru bucatarie cu minima experienta, program avantajos, apropiere metrou Aurel Vaicu, Evia fast-food angajeaza; ☎0726.684.892

881. **FEMEIE** pentru calcatul hainelor zona centrala angajez. ☎0721.709.735

882. **FEMEIE** pentru ingrijirea unei persoane (femei) cu handicap, capat tramvai 21 Colentina (Europa), angajez; ☎021.655.66.34/ 0723.719.568/ 0784.941.828

883. **FEMEIE** pentru spalat vase si curatenie in restaurant, program 1 zi cu o zi, asiguram transport si tips. Zona Mega Mall - Vatra Luminoasa **1.000 L;** ☎0725.524.674

884. **FEMEIE** sau barbat de serviciu, la scari de bloc; ☎0766.866.075

885. **FEMEIE** serviciu pentru hala productie patiserie. Program 06-18, o zi libera pe saptamana. Persoana harnica. Interviul se sustine pe Bd.Theodor Pallady, nr. 44D, **1.200 L;** ☎0737.523.284/ 0730.437.048 georgiana.covrigulimens@yahoo.com

886. **FEMEIE** vase pentru Restaurant Regie. ☎0724.992.762

887. **FEMEIE,** angajam personal curatenie pt restaurant catering, seriozitate, CM, sal decent+masa. Zona Intercontinental-Batistei, L-V 10-19.00; ☎0725.161.718 angajari@qzine-catering.ro

888. **FEMEIE.** Cofetaria Pestisorii, Berceni - Nitu Vasile, angajam femeie de servici, cofetar si vanzator, ☎0723.225.562

889. **FETE** - baieti pentru aranjat marfa in rafturi, lucrator comercial, minimarket, zona Colentina, Voluntari, conditii foarte bune; ☎0734.072.088

890. **FETE / baieti pentru a reprezenta Romania la cel mai mare targ din lume care are loc in Dubai; ☎0760.881.475**

891. **FETE** la fast-food in Auchan Militari pentru servire clienti. Salariu de inceput 1.300 L, mancare si bonusuri, program o zi (9-22) cu una libera. Cerem harnicie si seriozitate, chiar fara experienta, ☎0726.691.587/ 0733.980.305

SOCIETA ITALIANA DI TELECOMUNICAZIONI
RICERCA OPERATORI BACK-OFFICE PER LA SEDE DI BUCAREST
Si richiede la lingua italiana parlato e scritto ad un livello avanzato
Inviare CV all`indirizzo e-mail loredana.gradinaru@comdatagroup.com
Per informazioni 021.316.05.24 0725.139.679

892. **FETE** la fast-food in Auchan Militari pentru servire clienti. Salariu de inceput 1.300 L, mancare si bonusuri, program o zi (9-22) cu una libera. Cerem harnicie si seriozitate, chiar fara experienta, ☎0726.691.587/ 0733.980.305

893. **FETE** la fast-food in Sun Plaza Berceni pentru servire clienti. Salariu de inceput afisat, mancare si bonusuri zilnice, program o zi (9-22) cu una libera. Cerem harnicie si seriozitate (si fara experienta), **1300 L;** ☎0723.705.385

894. **FETE** la scari de bloc, pentru sector 5, firma de curatenie angajeaza, program de luni - sambata, salariu **1.000 L;** ☎0787.597.035

895. **FETE** pentru bucatarie si shaormari cu/ fara experienta pt. restaurant. Salarizare atractiva; ☎0765.353.953

896. **FETE** pentru moderare discutii online, limba engleza mediu. Castiga incepand de la 1.000$ pe luna. Aplica la job in luna iulie si te poti bucura de bonusuri multiple. Oferta limitata. Suna acum; ☎0751.124.276 contact@chasm.ro www.chasm.ro

897. **FETE** pentru moderare discutii online, limba engleza mediu. Castiga incepand de la 1000$ pe luna. Aplica la job in luna iulie si te poti bucura de bonusuri multiple. Oferta limitata. Suna acum, ☎0751.124.276 contact@chasm.ro www.chasm.ro

898. **FETE** pentru operator facturare stand in Doraly Afumati. Salariu avantajos. Sunati sau trimiteti mail cu CV la mail, ☎0732.163.458 geolailacomimpex@yahoo.com

899. **FETE** pentru promovarea produselor alimentare. CV-ul cu poza il trimiteti la adresa e-mail; ☎0757.767.566 welkezivan@gmail.com

900. **FETE** si femei pentru magazin haine si imbracaminte zona Bucur Obor; ☎0732.806.017

901. **FETE** sociabile, aspect fizic placut, cunostinte limba engleza mediu, pentru moderare discutii online. Oferim locatie de lux, echipa de profesionisti, 25 de camere spatioase. Programeaza-ti acum un interviu, ☎0748.589.879 contact@luxurystudio.ro www.luxurystudio.ro

902. **FETE ,** salon de masaj ultracentral, zona Universitate, Bucuresti, angajam fete cu sau fara experienta in domeniu, colectiv tanar, clienti formati, vad, salonul este lux amenajat, oferim cazare gratuita, **2.000 €;** ☎0742.619.610

903. **FETE,** baieti, cupluri pentru conversatii online. Oferim plata zi, comision progresiv 50-80%. Training, promovare, echipament full hd, camere individuale. Locatie ultracentrala; ☎0764.643.423/ 0767.786.148 cream.studio@yahoo.com www.creamstudio.ro

904. **FETE,** baieti, cupluri pentru conversatii online. Oferim plata zi, comision progresiv 50-80%. Training, promovare, echipament full hd, camere individuale. Locatie ultracentrala; ☎0764.643.423/ 0767.786.148 cream.studio@yahoo.com www.creamstudio.ro

905. **FETE,** doamne, bar, rog seriozitate, sector 5; ☎0763.558.333

906. **FETE.** BeYou Studio angajam fete pentru activitate online. Bonus de angajare 200 $ outfituri cadou, plata zilnic / bilunar, salariu garantat 1.500- 3.000 L, locatie Piata Universitatii; ☎0763.089.972/ 0730.872.297/ 0766.905.905 office@beyou-studio.ro www.beyou-studio.ro

907. **FETE.** BeYou Studio angajam fete pentru activitate online. Bonus de angajare 200 $ outfituri cadou, plata zilnic / bilunar, salariu garantat 1.500- 3.000 L, locatie Piata Universitatii; ☎0763.089.972/ 0730.872.297/ 0766.905.905 office@beyou-studio.ro www.beyou-studio.ro

908. **FIERAR si dulgher. Constructii Civile si Reabilitari S.R.L. angajeaza muncitori in constructii avand calificarea de fierar betonist sau dulgher. Pentru persoanele din provincie oferim cazare, 2.100 L/luna; ☎0755.136.146 doru@constructiireabilitari.ro**

909. **FIERAR,** urgent fierari, zidari, betonisti pentru santier in Bucuresti, sector 1. **2.200 L/luna;** ☎0765.599.967

910. **FIERARI** betonisti, dulgheri si necalificati pt. SC Beka Construct; ☎0722.301.729

911. **FINISOR** montator cautam persoana cu experienta in lucrul in atelier de tamplarie, montaje, feronerie, finisaj, vopsire, lipire, atenta la detalii, capabila sa manuiasca scule electrice. Posibilitate avansare rapida **1.800 L;** ☎0721.372.057/ 0722.315.849 dan.popa@latura.ro www.leea.toys

912. **FINISORI** zugravi, gletuitori. Glet 8 L/mp, zugraveala 5 L/mp; ☎0787.810.404

913. **FINISORI,** contract de munca full time, salariu net 1.800 L, tichete de masa, program de luni pana vineri 8-18, alte bonusuri, punct de lucru zona Auchan, Militari, nu oferim cazare, **2.000 L;** ☎0733.822.822 contact@transparentresidence.com transparentresidence.com

914. **FINISORI,** contract de munca full time, salariu net 1.800 L, tichete de masa, program de luni pana vineri 8-18, alte bonusuri, punct de lucru zona Auchan, Militari, nu oferim cazare, **2.000 L;** ☎0733.822.822 contact@transparentresidence.com transparentresidence.com

915. **FINISORI.** Angajam finisori cu carte de munca, salariu atractiv, de maine, 9-10 L/ora; ☎0760.802.045

916. **FIRMA COLECTARE DESEURI, PUNCT DE LUCRU STEFANESTII DE JOS, ILFOV, ANGAJEAZA MUNCITORI NECALIFICATI SI SOFERI CAT. B; ☎0757.102.261**

917. **FOCHIST** autorizat ISCIR cu gr. I, 10 to abur/ora, cl.A pt. societate; ☎021.492.04.38

918. **FRANTA,** muncitori experimentati in domeniul beton ampretat in general persoane care stiu sa puna stampe (forme) si care trag la rigla, urgent, ☎00336597170 61 biea.comercial@gmail.com

919. **FREZOR** CNC. Se cauta operator cnc (freza/strung) cu experienta 1-3 ani pe strung sau freza, cu comanda numerica (tip fanuc), progr. L-V 2 schimburi, bonuri de masa+prime paste/craciun+salariu intre 300 €-600 €, **2.500 L/luna;** ☎0724.574.232/ 0726.251.442 isrecruitment.ro@gmail.com www.isrecruitment.ro

920. **FREZOR cu experienta studii medii, scoala profesionala domeniu tehnic: cunoastere desen tehnic, fabricare produse de serie mica/mare, experienta, transport asigurat, bonuri de masa, pachet salarial motivant; ☎0732.620.559 office@uttis.ro**

921. **FREZOR** Firma din Bucuresti angajeaza strungari, frezori si lacatusi mecanici. Angajarea se face cu carte de munca pentru 8 ore/zi. Locatie centrala, in sectorul 3; ☎0722.244.234/ 0723.594.688 bravasrl@gmail.com

922. **FRIGOTEHNIST.** SC Euro Meters SRL angajeaza urgent frigotehnist; ☎0728.055.588

923. **FRIZER** /frizerita cu experienta de minim 2 ani in domeniu pentru salon de infrumusetare din zona Colentina. Suna acum; ☎0747.422.386

924. **FRIZER** Amore Salon angajeaza urgent: frizer/a, coafeza, cosmeticiana, manichiurista-pedichiurista, experienta minim 2 ani. Procent sau salariu fix. Salonul este situat la Salaj vizavi de Petrom. Detalii la nr.; ☎0722.436.963

925. **FRIZER** coafeza, rog seriozitate, zona Mall Vitan; ☎0721.395.420

926. **FRIZER** salon cosmetica pentru animale de companie.Salariu plus comision. CV pe e-mail. **1.200 L;** prakt2006@yahoo.com

927. **FRIZER,** angajez frizer cu carte de munca, salon cu vad, zona Titan; ☎0722.652.922 Sorescu.alice@yahoo.com

928. **FRIZER,** coafeza si cosmeticiana cu experienta, angajez, Teiul Doamnei; ☎0720.704.400/ 0786.404.315

929. **FRIZER,** coafeza, manichiurista pt. salon zona Colentina; ☎0724.548.532/ 0729.254.575

930. **FRIZER,** frizerita cu experienta si receptioner(a) salon pentru copii locatie centrala Bucuresti, Blvd. Unirii, recent inaugurata. Salariu motivant si negociabil. Ofer si cer seriozitate, **1.200 L;** ☎0732.163.316/ 0732.163.316 lilianadachin@gmail.com

931. **FRIZER,** frizerita si coafeza angajam pentru salon de infrumusetare cu vechime, zona Lujerului; ☎0730.668.768

932. **FRIZER,** frizerita, cu experienta minim 3 luni, salariu atractiv, salonul este situat in sectorul 5; ☎0769.963.648

933. **FRIZER, program 1/1, duminica libera, CM, salariu fix + bonusuri, concediu platit, seminarii. Salon vechime 7 ani, Aviatiei - Herastrau; ☎0732.670.285**

934. **FRIZER,** salon HAPPY HOURS din zona Berceni angajeaza frizeri cu experienta. Functioneaza de 11 ani si are o baza foarte mare de clienti. ☎0744.547.220

SC cu sediul în zona Linia de Centură - Popeşti Leordeni angajează
GESTIONAR (bere, apă şi sucuri)
Se cere experienţă în domeniu minim 1 an.
Relaţii la telefon: 0751.078.703

SC AEK SECURITY DIVISION SRL
angajează pentru Bucureşti şi Ilfov
- AGENŢI SECURITATE
- ŞEF TURĂ
- DISPECERI
- INSPECTORI SECURITATE
- SERVANŢI POMPIERI
- RECEPŢIONISTE

Condiţii avantajoase de salarizare şi program + bonificaţii
Relaţii la tel: (021) 335.05.05
E-mail: recrutare@aeksecurity.ro

LOCURI DE MUNCĂ

ANGAJĂM LĂCĂTUŞI MECANICI, SUDORI, STRUNGARI, TINICHIGII, MUNCITORI NECALIFICAŢI pentru firma GHE-O Motors

Interviurile: Şos. de Centură, Bucureşti Nr. 5A, sediul Amchart, luni-vineri 9-17

Relaţii: 0756.194.921

935. **FRIZER.** Drumul Taberei, salon de infrumusetare, angajeaza frizer cu experienta, carte de munca pe 8 ore, salariu atractiv; ☎0732.284.547

936. **FRIZER.** Salon Green Day SPA Grozavesti angajeaza personal, pentru frizerie. Salariu **1.500 L;** ☎0747.639.790

937. **FRIZER.** Titan, salon de infrumusetare, angajeaza frizer, frizerite cu experienta, carte de munca pe 8 ore, salariu atractiv; ☎0732.284.547

938. **FRIZERI,** frizerite cu experienta, salon situat in Drumul Taberei cu Ghencea; ☎0721.011.999

939. **FRIZERI,** frizerite cu experienta. Accept si pensionari, Drumul Taberei, strada Brasov; ☎0723.979.455

940. **FRIZERITA** angajez, salon 8 ani, zona Obor. Experienta minim 5 ani; ☎0722.815.647

941. **FRIZERITA** cu cunostinte si tuns femei, manichiurista - pedichiurista, Drumul Taberei, statia Nicoale Gaina; ☎0735.243.260

942. **FRIZERITA** cu experienta pentru salon cu vadul format de 12 ani, castiguri de la **1.200 L;** ☎0722.618.873 silviu_ciprian@yahoo.com

943. **FRIZERITA.** Salon Zeita Frumusetii deschis din 2008, situat in str. Margeanului, sector 5, cauta personal pt postul de frizerie. Oferim conditii decente de munca, om, salariu fix si/ sau procent; ☎0728.160.208 www.zeitafrumusetii.ro

944. **FRIZERITE cu experienta minim 4 ani, zona Berceni - Emil Racovita; ☎021.683.22.51/ 0722.350.073**

945. **GALVANIZATORI** calificati si personal necalificat cu posibilitatea calificarii in acest domeniu, salarii atractive, negociabil, Sector 3, Theodor Pallady 287; ☎0722.274.235

946. **GALVANIZATORI** cu experienta, salarii incepand de la 2. 000 L, in functie de aptitudini si competenta; ☎0722.274.235

947. **GALVANIZATORI** cu experienta, salarii incepand de la 2.000 L, in functie de aptitudini si competenta; ☎0722.274.235

948. **GESTIONAR** Contabilitate primara, gestiune, avizare, facturare, cunostiinte Word, Excel, sector 3; ☎0723.571.525

949. **GESTIONAR** cu experienta, posesor permis auto categoria B, cunosinte operare calculator. CV la email pana la 31 iulie; ☎ cristina.lepadatu@uniscan.ro

950. **GESTIONAR** cu sau fara experienta, pentru fabrica de patiserie situata in Bragadiru. Se cere seriozitate, responsabilitate. Salariu atractiv. ☎0727.114.962 ionutnita86@gmail.com

951. **GESTIONAR** depozit, evidenta stocurilor pentru marfa. Persoana organizata, responsabila. Salariu atractiv, telefon si masina de serviciu. Depozit legume fructe in Jilava, jud. Ilfov; ☎0751.232.131

952. **GESTIONAR** depozit. SC Sibel Plast Impex SRL angajeaza pentru depozitul din str. Zabrautului, nr.28A gestionar cu experienta in domeniul tamplariei PVC. Se ofera salariu atractiv, cim pe perioada nedeterminata, **1 L;** ☎0784.236.196 office.sibelplast@gmail.com

953. **GESTIONAR** pentru fabrica de patiserie situata la intrarea in Bragadiru. Program 8 ore pe zi, 6 zile pe saptamana, schimb in 3 ture pe zi. Salariu de inceput 1400 ron net, **1.400 L/luna;** ☎0720.131.340/ 0727.114.962 moroianu.cristi@gmail.com

954. **GESTIONAR** pentru fabrica de patiserie, program de zi 9 ore, conditii de munca placute, salariu atractiv (1.400-1.700 L). ☎0727.114.962 ionutnita86@gmail.com

955. **GESTIONAR,** angajam gestionar si muncitori pentru receptie, ambalare, manipulare si incarcare marfa. Avantaj atestat stivuitor. Relatii la telefon: ☎0735.551.633

956. **GESTIONAR,** pentru depozit. Firma importatoare-accesorii de par si articole de uz casnic. ☎0722.553.848/ 0737.015.244 accesorii.karmisee@gmail.com

957. **GESTIONARA** firma distributie produse optica medicala angajam. Program 8h/zi. Cunostinte operare PC, persoana serioasa, organizata, muncitoare, amabila. Contract munca, salariu, mediu curat. Sunati sau CV la, ☎0788.000.119 vision_ro@yahoo.com

958. **GOGOSEREASA** cu experienta angajez urgent, zona Obor; ☎0723.880.799

959. **GRADINAR** angajam gradinar pentru hotel de 4 stele din Bucuresti. Program 8 h/zi, 2 zile libere pe saptamana, **1.400 L/luna;** ☎0732.889.660

960. **GRAFICA,** promovare. Restaurant zona Piata Dorobanti, cauta colaborator elev clasele XI-XII-a, pentru activitati de grafica si publicitate online. Cerinte: creativitate, cunostinte IT, grafica, CV la e-mail; office@brodona.ro

961. **GRATARAGIU** cu experienta si debarasatoare pentru terasa zona Rahova, tel. dupa ora 11.00; ☎0723.579.993

962. **GRATARAGIU,** gratar - carbuni, ospatarita sau ajutor ospatarite, femei la vase si femei la curatenie. Murad Cafe Restaurant situat in Bucuresti str. Panait Istrati nr. 101, sector 1, Bucuresti angajeaza, telefon la: ☎0731.426.606/ 021.223.21.04/ 021.222.72.07

963. **GRATARAGIU.** restaurant angajeaza grataragiu, salariu motivant; ☎0724.147.432

964. **HAIR** style, cu experienta in zona Mall Vitan, salariu avantajos, contract de munca. Rog seriozitate; **1.500 L;** ☎0764.549.227/ 0764.549.227

965. **HAIRSTYLIST,** cu experienta. Mode Beauty Style Pipera angajeaza, salariu fix sau procent, program de lucru o zi cu o zi, duminica inchis, oferim si cerem seriozitate; ☎0722.210.519

966. **HIDROIZOLATORI,** zidari, zugravi, faiantari si necalificati; ☎0734.639.282/ 0773.339.338

967. **HOSTES.** Vrei sa traiesti perioada de glorie a celei mai renumite locatii din Bucuresti. Restaurantul Hanu lui Manuc s-a redeschis sub un nou concept. Cautam personal pentru urmatoarele posturi: picol, barman, hostess, bucatar, ajutor de bucatar, menajera. Iti oferim: oportunitatea de a lucra intr-o companie lider de piata si intr-un mediu de lucru placut, pachet beneficii motivant, program flexibil. Daca vrei sa faci parte din echipa noastra, trimite CV-ul tau la adresa de mail sau informatii la tel.: ☎0730.188.647 office@hanumanuc.ro

968. **HOSTESS** angajam o persoana dinamica si energica, fete/ baieti cu aspect placut, pentru invitarea clientilor in club, Centru Vechi program 22-05, 5 zile/ sapt., **1.400 L;** ☎0724.618.784

969. **HOSTESS** fete si baieti pentru lucrul de acasa discutii online. Oferim: training, suport tehnic, decor, echipament ultramodern, castiguri substantiale, echipa de profesionisti. Programeaza-ti acum un interviu, ☎0746.525.225 contact@pinkblack.ro www.pinkblack.ro

970. **HOSTESS** fete si baieti pentru moderare discutii online, limba engleza nivel mediu, aspect fizic placut. Lucreaza de acasa si castiga venituri substantiale. Oferim: suport tehnic, training. Suna acum, ☎0746.525.225 contact@teamvisionstudio.ro www.teamvisionstudio.ro

971. **HOSTESS** online, cauti independenta financiara, program flexibil, castig mediu 5.000 L, carte de munca, plata bilunara, sedinte foto+make-up gratuit in studio, program prima casa, prima masina, imprumuturi, training permanent, **5.000 $;** ☎0764.008.090/ 0753.889.900 office@glamourstudio.ro www.glamourstudio.ro

972. **HOSTESS** online, cauti independenta financiara, program flexibil, castig mediu 5.000 L, carte de munca, plata bilunara, sedinte foto+make-up gratuit in studio, program prima casa, prima masina, imprumuturi, training permanent, **5.000 $;** ☎0764.008.090/ 0753.889.900 office@glamourstudio.ro www.glamourstudio.ro

973. **HOSTESS** online, cauti independenta financiara? Program flexibil, castig mediu 5.000 ron, carte de munca, plata bilunara, sedinte foto+make-up gratuit in studio, program Prima casa, prima masina, imprumuturi, training permanent, **5.000 $;** ☎0764.008.090/ 0753.889.900 office@glamourstudio.ro www.glamourstudio.ro

974. **HOSTESS online, cauti independenta financiara? Program flexibil, castig mediu 5.000ron, carte de munca, plata bilunara, sedinte foto+make-up gratuit in studio, program Prima casa, prima masina, imprumuturi, training permanent, 5.000 $; ☎0764.008.090/ 0753.889.900 office@glamourstudio.ro www.glamourstudio.ro**

975. **HOSTESS** online, companie cu peste 11 ani experienta in Romania, echipa de profesionisti. Vara asta te distrezi la maxim si castigi cat vrei tu. Programeaza-ti acum un interviu; ☎0748.589.879 contact@luxurystudio.ro www.luxurystudio.ro

976. **HOSTESS** online, limba engleza mediu si avansat, companie cu experienta in Romania, locatie de lux in Centrul Vechi Bucuresti. Vino sa faci parte din echipa Studioului nr. 1 in Romania. Suna acum, ☎0751.124.276 contact@chasm.ro www.chasm.ro

977. **HOSTESS** online, limba engleza mediu si avansat,companie cu experienta in Romania, locatie de lux in Centrul Vechi Bucuresti. Vino sa faci parte din echipa Studioului nr. 1 in Romania. Suna acum; ☎0751.124.276 contact@chasm.ro www.chasm.ro

978. **HOSTESS** SmartStudio angajeza modele. Oferta: cm, salariu garantat 500 $, prima angajare 100 $, poze profi, training, bonusuri, promovari, 5 zile/ saptamana, suport tehnic 24h/zi, locatie de lux, seriozitate, **2.500 $;** ☎0768.481.431 office@smart-studio.ro www.smart-studio.ro

979. **HOSTESS** SmartStudio angajeza modele. Oferta: cm, salariu garantat 500 $, prima angajare 100 $, poze profi, training, bonusuri, promovari, 5 zile/saptamana, suport tehnic 24h/zi, locatie de lux, seriozitate, **2.500 $;** ☎0768.481.431 office@smart-studio.ro www.smart-studio.ro

980. **HOSTESS** SmartStudio angajeza modele. Oferta: cm, salariu garantat 500 $, prima angajare 100 $, poze profi, training, bonusuri, promovari, 5 zile/saptamana, suport tehnic 24h/zi, locatie de lux, seriozitate, **2.500 $;** ☎0768.481.431 office@smart-studio.ro www.smart-studio.ro

981. **HOSTESS** tanara foarte prezentabila, sociabila, dezinvolta, program noapte, conditii de salarizare deosebite, contract de munca, **5.000 L;** ☎0733.905.530 contact@theroyalhouse.ro

982. **HOSTESS,** angajeaza-te in echipa noastra ca sa te alaturi inca de la inceput celei mai competente si profesioniste echipe din domeniu. Oferim cazare gratuita. Daca ai cunostinte de lb. engleza vino la interviu, **4.000 L;** ☎0769.839.200/ 0799.055.960 www.empire-studio.ro

983. **HOSTESS,** angajeaza-te in echipa noastra ca sa te alaturi inca de la inceput celei mai competente si profesioniste echipe din domeniu. Oferim cazare gratuita. Daca ai cunostinte de lb. engleza vino la interviu, **4.000 L;** ☎0769.839.200/ 0799.055.960 www.empire-studio.ro

984. **HOSTESS,** comision 80%, bonusuri. Locatie lux, Piata Unirii, camere cu baie proprie, echipamente HD. Personal feminin, suport 24/24, training de specialitate, foto si makeup profesionale. Aplica acum, **5.000 $;** ☎0733.025.655 angajari@unique-studio.ro http://unique-studio.ro

985. **HOSTESS,** cu sau fara experienta, companie cu peste 11 ani experienta in Romania. Oferim locatie ultramoderna, training profesionist, posibilitatea dezvoltarii carierei. E vremea sa iti cumperi masina dorita, ☎0746.847.466 contact@teamvisionstudio.ro www.teamvisionstudio.ro

986. **HOSTESS,** oferta: cm, salariu garantat 500 $, prima angajare 100 $, poze profi, training, premii, 5 zile/ saptamana, suport tehnic 24 h/ zi. Ana, Piata Unirii, 2.500 $; ☎0768.481.431/ 0732.581.531 angajari@smart-studio.ro www.smart-studio.ro

987. **HOSTESS,** oferta: cm, salariu garantat 500 $, prima angajare 100 $, poze profi, training, premii, 5 zile/ saptamana, suport tehnic 24 h/ zi. Ana, Piata Unirii, 2.500 $; ☎0768.481.431/ 0732.581.531 angajari@smart-studio.ro www.smart-studio.ro

988. **HOSTESS,** oferta: cm, salariu garantat 500 $, prima angajare 100 $, poze profi, training, premii, 5 zile/ saptamana, suport tehnic 24 h/ zi. Ana, Piata Unirii, 2.500 $; ☎0768.481.431/ 0732.581.531 angajari@smart-studio.ro www.smart-studio.ro

989. **HOSTESS,** oferta: cm, salariu garantat 500 $, prima angajare 100 $, poze profi, training, premii, 5 zile/ saptamana, suport tehnic 24 h/ zi. Ana, Piata Unirii, 2.500 $; ☎0768.481.431/ 0732.581.531 angajari@smart-studio.ro www.smart-studio.ro

990. **HOSTESS,** oferta: cm, salariu garantat 500 $, prima angajare 100 $, poze profi, training, premii, 5 zile/ saptamana, suport tehnic 24 h/ zi. Ana, Piata Unirii, 2.500 $; ☎0768.481.431/ 0732.581.531 angajari@smart-studio.ro www.smart-studio.ro

991. **HOSTESS, pt. JW Marriott Bucharest Grand Hotel. Cunostinte foarte bune limba engleza; - persoana comunicativa, ospitaliera si orientata catre oaspeti; - persoana atenta la detalii si organizata. Adu-ti la noi pasiunea si dorinta de a reusi, iar noi iti vom arata o lume a oportunitatilor. Persoanele interesate sunt invitate sa isi trimita CV-ul la adresa de email, informatii la tel.; ☎021.403.19.94 emanuela.anton@marriott.com**

992. **HOSTESS,** SmartStudio angajeza modele. Oferta: cm, salariu garantat 500 $, prima angajare 100 $, poze profi, training, bonusuri, promovari, 5 zile/saptamana, suport tehnic 24h/zi, locatie de lux, seriozitate, **2.500 $;** ☎0768.481.431 office@smart-studio.ro www.smart-studio.ro

993. **HOSTESS,** vrei sa castigi peste 1.000 $ moderand discutii online, la chasm se poate. In plus beneficiei de cazare gratis, asigurare medicala, locatie de lux, bonusuri multiple. Programeaza-ti acum un interviu, ☎0751.124.276 contact@chasm.ro www.chasm.ro

994. **HOSTING** online, un studio profesionist face diferenta. Angajeaza-te la noi si vei vedea de ce. Iti punem la dispozitie locatie ultracentrala, conditii lux si posibilitate cazare, salariu fix, **4.000 L;** ☎0769.839.200/ 0799.055.960 www.empire-studio.ro

995. **IDENTIFICATOR** piese. Epiesa.ro angajeaza identificator piese auto cu experienta in programele specializate sau pasionat al domeniului auto. Se ofera training si salariu atractiv. Asteptam CV-ul pe adresa de mail, ☎ office@epiesa.ro www.epiesa.ro

996. **IMPEGAT,** societate comerciala angajeaza impegat miscare (coordonator traseu). De preferat din Bucuresti, Alexandria, Turnu Magurele, Targoviste, Ploiesti, Giurgiu, **1 €;** ☎0760.494.495

997. **INCARCATOR** -descarcator. Angajam muncitori cu conditie fizica si stare de sanatate bune pentru manipulare/montaj echipamente pentru evenimente (mobilier, garduri, corturi), cu disponibilitate pt ore suplimentare si deplasari; ☎0723.192.291 info@eventstuff.ro www.eventstuff.ro

998. **INCARCATOR.** Societate Comerciala, angajez incarcator-descarcator in incinta complexului Doraly, pentru mai multe detalii apelati ☎0733.984.338

999. **INFIRMIERA** camin batrani Snagov angajeaza ?i cu cazare; ☎0731.920.920

1000. **INFIRMIERA** cautam, minim 10 ani experienta ingrijire batrani, pt. supraveghere si ingrijire varstnic, se solicita igiena personala si corporala a pacientului, scurte plimbari, alimentatie/si/sau ajutor medical la nevoie, menaj usor, program de lucru in ture. Relatii la tel. sau e-mail: ☎0744.343.216 oana.chirila@vincomromania.com

1001. **INFIRMIERA** interna/ externa pentru camin de batrani langa Bucuresti. ☎0722.202.022

1002. **INFIRMIERA** si asistenta medicala pt. camin de batrani, zona 1 Mai; ☎0720.153.950/ 0766.266.679

1003. **INFIRMIERA,** Camin privat pentru batrani angajeaza infirmiere si ingrijitoare. Locatiile sunt in Aviatiei si Floreasca. Relatii la telefon; ☎0722.621.462 caminprivat@gmail.com www.caminprivat.ro

1004. **INFIRMIERA,** femeie pentru ingrijire barbat paralizat acasa si in recuperari, in putere, fara obligatii familiale, cu contract de munca; ☎0722.635.507

1005. **INFIRMIERE** SI ASISTENTE PENTRU CAMIN DE BATRANI; ☎0744.321.376

1006. **INGINER** horticol. Angajam vanzatoare cu studii absolvite, liceu agricol/biologie/chimie/silvicultura pentru vanzare de produse: seminte legume si flori, pesticide in magazin agricol, zona Pta Sudului, sector 4 Bucuresti. **1.000 L;** ☎0722.238.725 violetamoisean@yahoo.com

1007. **INGINER** Societate Comerciala angajeaza inginer instalatii, **35 L;** ☎0722.209.098

1008. **INGINERI CHIMISTI SI MUNCITORI CU EXPERIENTA PESTE 5 ANI IN INDUSTRIA ALIMENTARA, SOCIETATE PRODUCATOARE ANGAJEAZĂ; ☎0752.150.554 OFFICE@ELIDOR.RO**

1009. **INGRIJIRE** batrana. Se cauta o persoana cu experienta pentru ingrijirea unei batrane cu Alzheimer. Ajutor pentru servirea meselor, supravegherea batranei. Program intern cu 2 weekenduri libere, Militari (Apusului), **1.200 L;** ☎0724.574.232/ 0726.251.442 isrecruitment.ro@gmail.com www.isrecruitment.ro

1010. **INGRIJIRE batrani. Caut ingrijitoare batrana program intern / extern, in functie de posibilitati, in zona Salajan; ☎0724.047.365**

1011. **INGRIJITOARE** batrani, infirmiera la un camin privat de batrani din Pipera. Se asigura contract munca, salar, cazare si masa. Cerinte: persoane apte de munca, mature, respect fata de varstnici, rabdare, ☎0740.852.564/ 0743.406.604

1012. **INGRIJITOARE** copii inclusiv menaj pentru gradinita particulara zona Panduri, Marriott; ☎0724.814.931

1013. **INGRIJITOARE** copii. Gradinita privata, zona Mosilor, angajeaza ingrijitoare. Cerinte: harnica, seriioasa, iubitoare de copii.CV la adresa de email sau tel.; ☎0723.250.003 contact@gradinitapickme.ro

1014. **INGRIJITOARE** interna, batrana la pat lucida, experienta, in putere, sanatoasa, camera si baie separate, 2 weekenduri libere/luna, **1.500 L;** ☎021.242.07.47

1015. **INGRIJITOARE,** ajutor, gradinita Eurokid, sector 4, angajeaza ingrijitoare si ajutor bucatar, ambele cu experienta pe un post similar. Detalii la tel., sau cv la mail, ☎0731.732.734 info@gradinitaeurokid.ro www.gradinitaeurokid.ro

1016. **INGRIJITOARE,** Gradinita Iepurasul Bocanila angajeaza ingrijitoare, experienta in domeniu constituie un avantaj. Oferim pachet salarial atractiv si o masa calda zilnic; ☎0722.239.508 office@gradinitaiepurasulbocanila.ro

1017. **INGRIJITOARE,** gradinita particulara din sectorul 3, angajam ingrijitoare pentru copii; ☎0721.876.271 lavinia.costenco@yahoo.com

1018. **INGRIJITOR** gradinita. Gradinita particulara (sector 4), angajeaza ingrijitor cu program full time. Salariu atractiv+bonuri de masa; ☎0724.342.409

1019. **INGRIJITOR** scari de bloc si curte interioara pentru curatenie, zona Unirii. Rugam seriozitate, posibilitate cazare; **800 L/ luna;** ☎0735.442.696

1020. **INGRIJITOR** spatii verzi. Hotel 4 stele angajeaza ingrijitor spatii verzi / gradinar, salariu 1.200-1.600 lei, oferim cazare pentru cei din provincie; ☎0752.161.391

1021. **INGRIJITOR.** AGVPS din Romania urmeaza sa angajeze sot si sotie la Complexul Cernica pe post de ingrijitor animale (caini, fazani, capriori etc) si respectiv de cabaniera. Asigura cazare in Complex si alte facilitati. Detalii la dna Cristache; ☎0732.333.116

1022. **INGRIJITORI peisagisti (curatenie) la cimitirul Progresul, experienta motocoasa; ☎0721.239.095**

1023. **INGRIJITORI supraveghetori copii cu dizabilitati in centru de zi, program 8 ore, zona Fundeni; ☎0728.347.474/ 021.314.00.30**

1024. **INGRIJITORI.** DASM scoate la concurs 30 de posturi de ingrijitori la domiciliu. Informatii suplimentare la sediul sin Str. Maximilian Popper nr. 8-10 sau la telefon - interior 116; ☎021.322.16.09

1025. **INSOTITOR,** angajam urgent insotitor sofer/ manipulant marfa pentru distributie. Salariu oferit 1.200 L, bonuri de masa. Perioada nedeterminata. Zona Cora Pantelimon sector 2. Pentru angajari sunati la telefon **1.400 L;** ☎0725.494.404 recrutare.cosmin@gmail.com

1026. **INSPECTOR** resurse umane cu experienta intr-un post similar, cu abilitati de comunicare, rezistenta la stres, intocmirea contr. in Saga si punerea lor in Revisal. Program de lucru 8-17, **1.600 L;** ☎0770.252.321 axeloffice@yahoo.com

1027. **INSPECTOR** resurse umane cu experienta intr-un post similar, cu abilitati de comunicare, rezistenta la stres, intocmirea contr. in Saga si punerea lor in Revisal. Program de lucru 8-17, **1.600 L;** ☎0770.252.321 axeloffice@yahoo.com

1028. **INSPECTOR** statie I.T.P Bucuresti sector 4, angajam; ☎0723.219.077

1029. **INSPECTOR** statie ITP, angajeaza SC MG Activ Service, Bucuresti, sector 4; ☎0723.219.077

1030. **INSPECTORI, agenti securitate, sef de tura, dispeceri, servanti pompieri si receptioniste. Conditii avantajoase de salarizare; plata ore suplimentare; bonusuri. Sunati L-V, 09.00-18.00. ☎021.335.05.05**

1031. **INSTALATOR** ajutor instalator (ucenic), angajam cu contract de munca, plata salariului la timp, ☎0752.022.371 retele.agafia@yahoo.com

1032. **INSTALATOR** alarme. Angajam instalator sisteme de securitate cu experienta si carnet auto categ. B. Program L-V 9-17. Orele suplimentare se platesc in plus. Se lucreaza in Bucuresti, foarte rar in afara. Rog trimiteti CV, **2.700 L/ luna;** contact@ssc.ro www.ssc.ro

1033. **INSTALATOR** autorizat gr III D gaze naturale si sudor electric care a lucrat instalatii gaze naturale. Permisul auto constituie avantaj. Telefon: ☎0766.617.315/ 0722.454.594 gas_evo@yahoo.com

1034. **INSTALATOR** cu experienta semnificativa, angajeaza SC Electromagnetica SA. Programari la interviu; ☎021.404.21.20/ 0756.089.150

1035. **INSTALATOR** instalatii gaze, sudor instalator, angajam; ☎0728.646.775/ 0788.388.625

1036. **INSTALATOR** pentru firma instalatii. Salariu intre 1.700-2.200 lei; ☎0733.397.101

1037. **INSTALATOR** pt instalatii tehnico-sanitare si de gaz. Contract de munca pe perioada nedeterminata, masa inclusa, **1.500 L;** ☎0769.873.726

1038. **INSTALATOR** si ajutor instalator lucrari sanitare si termice, angajam pentru societate nu pentru un proiect dorim oameni seriosi care doresc stabilitate raza de activitate este Bucuresti-Ilfov progrm L-V si CM; ☎0761.329.077

1039. **INSTALATOR** si muncitor necalificat; ☎0741.041.874

1040. **INSTALATOR** sisteme securitate pentru cablarea si montajul echipamentelor de securitate (alarma, control acces, incendiu video etc.). Persoana dinamica si cu disponibilitate la deplasari. Experienta min 3 ani, **1.400 L;** ☎0742.240.820 office@helpsecurity.ro www.royal-security.ro

1041. **INSTALATOR** termico-sanitar doar profesionist. Pentru interviu rog sa va prezentati pe str. O-tin Dobrogeanu Gherea nr. 64, Baneasa, in intervalul orar 08.00-10.00, de luni pana vineri, fara telefon in prealabil, **3.000 L;** ☎021.233.11.39

1042. **INSTALATOR** termico-sanitare, calificat, cu carte de munca, salariu foarte bun, program normal, proba de lucre, rog seriozitate. Relatii la tel., ☎0726.395.481/ 0721.677.793 nicolae_aurelia20@yahoo.com

1043. **INSTALATOR,** firma de constructii angajeaza instalator instalatii sanitare si termice pentru santier. Salariu intre 2.000-2.500 L, in functie de experienta. Program de lucru de santier, ☎0799.365.687 andreea_nita15@yahoo.com

1044. **INSTALATOR,** firma de instalatii in constructii angajam instalatori si electricieni. ☎0768.532.938

1045. **INSTALATOR,** Stral Big SRL angajeaza instalator termice/sanitare. Permisul auto constituie un avantaj. Disponibil deplasari, pentru care oferim transport, cazare si diurna. Salariul se negociaza la interviu. ☎0746.090.411 office@stralbig.ro www.stralbig.ro

1046. **INSTALATOR,** tineri instalatori cu experienta in domeniul instalatii termice sanitare si canalizare, santiere A©n sector 3, 4, 1. Salariul pentru A©nceput 2.600 lei. Program lv 7-17:30 s 7-14:30, **2.600 L;** ☎0737.702.209 elvisvoicu@yahoo.com

1047. **INSTALATOR.** Euro Meters selectioneaza in vederea angajarii instalator; ☎0728.055.588

1048. **INSTALATOR.** Firma angajeaza instalator termic si sanitar; ☎0720.060.601

1049. **INSTALATOR. Societate angajam instalator pentru instalatii termice sanitare, cu sau fara experienta; ☎0769.083.549/ 0765.327.897**

1050. **INSTALATORI** calificati pentru ventilatii, instalatii sanitare si termice. Conditii avantajoase. CV-ul trimiteti la adresa, urgent, ☎0722.100.061 office@optim-construction.com www.optim-construction.com

1051. **INSTALATORI calificati si necalificati, firma de instalatii din Bucuresti angajeaza pentru lucrul pe santier sau tineri dornici de calificare in domeniul instalatiilor; ☎0771.674.306**

1052. **INSTALATORI** cu experienta in instalatii gaze, termice si sanitare. Salariu motivant plus bonusuri; ☎0768.183.132

1053. **INSTALATORI** Ham Tehnic angajeaza instalatori tehnico-sanitari si sudori; ☎0765.267.205 office@hamgroup.ro

1054. **INSTALATORI lacatusi tevari, sudori pentru lucrari de instalatii, salariu motivant, bonuri de masa, contract, cazare, posibilitate plecari in strainatate ☎0756.047.999/ 0756.047.999 office@brenneka.ro www.brenneka.ro**

1055. **INSTALATORI pt. ansamblu rezidential Metropolitan Residence, salariile incep de la 3.000 L/luna. Informatii la tel., CV la e-mail: 3.000 L; ☎0731.738.248 gabriela@metropolitanresidence.ro**

1056. **INSTALATORI** sanitare, termice, climatizare, electricieni, magazioner materiale instalatii, necalificati; ☎0732.200.822

1057. **INSTALATORI** sanitare, termice, ventilatie cu experienta, in Bucuresti. Oferta salariala se discuta la interviu. Persoanele interesate sunt rugate sa trimita C.V. la e-mail sau ne contactati, ☎0735.618.035 office@gemix.ro www.gemix.ro

1058. **INSTALATORI** sanitari cu experienta angajez; ☎0770.108.540

1059. **INSTALATORI** sau echipa deja formata, cu experienta in lucrari de inlocuit coloane verticale si subsoluri de apa si incalzire din blocurile de locuinte. Carte de munca+ venituri mari+ bonusuri+ cazare (dupa caz), **5.000 L;** ☎0726.229.905/ 0764.649.905 office@i-solutions.ro

1060. **INSTALATORI** SC Adyra Construct angajeaza instalatori cu experienta in santier, ☎0728.387.396

1061. **INSTALATORI** si electricieni, asiguram cazare, program 8 ore, l-v, salariu instalatori 2.200-2.500 lei, electricieni 2.000 lei; ☎0766.807.466

1062. **INSTALATORI** si electricieni. Salariu motivant. Detalii la interviu; ☎0727.505.889

1063. **INSTALATORI termice, sanitare, aer cond., sudura electric/ autogen reprezinta avantaj; ☎0757.066.188**

1064. **INSTALATORI** termice-sanitare cu experienta si inginer constructor. Pachet salarial avantajos; ☎0724.456.182

1065. **INSTALATORI,** angajam instalatori pentru instalatii sanitare si termice. Trimiteti cv la email; ☎0722.450.011 office@bellainstal.ro www.bellainstal.ro

1066. **INSTALATORI,** companie de constructii in Mogosoaia angajeaza instalatori (sanitare + termice), electricieni si dulgheri certificati. Salariu si conditii avantajoase. Detalii la tel., ☎0753.228.228 info@sagex.ro www.sagex.ro

1067. **INSTALATORI,** firma instalatii anagajeaza instalatori cu experienta minim 3 ani, se oferta contract de munca, program L-V. Rog si ofer seriozitate. Nu sunati daca nu indepliniti criteriile, **2.500 L;** ☎0722.439.268 cojanuvalentin@yahoo.com

1068. **INSTALATORI,** inginer firma de instalatii angajeaza instalatori calificati si necalificati, inginer (nu necesita experienta) ☎021.450.33.09/ 0731.333.731 office@agv.ro

1069. **INSTALATORI, sudori electric si autogen, oferim cazare, conditii avantajoase; ☎0721.257.650**

1070. **INSTALATORI.** Angajam 10 instalatori pentru sanitare si termice. Santiere Bucuresti. Contract de munca. Relatii la tel. in intervalul orar 08 - 18.00, **1.900 L;** ☎0722.296.686 instalatii.hit@gmail.com www.instalatii-hit.com

1071. **INSTRUCTOR** auto . Scoala de Soferi NELIT isi mareste echipa. Cautam instructor auto cu dorinta de lucru intr-o echipa tanara. Iti oferim salariu atractiv si o atmosfera ca intr-o mare familie. Pct. de lucru Drumul Taberei, ☎0766.726.252/ 0722.683.260 nely_ilie@yahoo.com www.nelit.ro

1072. **INSTRUCTOR** auto, Scoala de soferi angajam urgent instructor auto cat B. Oferim cea mai buna salarizare de pe piata. **3.500 L;** ☎0764.435.815

1073. **INSTRUCTOR** auto. Scoala de soferi Allspeed din sect. 6 (Afi Cotroceni) angajeaza instructori auto cu atestat cat. B, salariu mimim 2.000 lei, cim, tel. serviciu, masina de serviciu, **2.000 L;** ☎0733.584.111

1074. **INSTRUCTOR** auto. Scoala de soferi Garantat Auto Drive angajeaza instructor auto categoria B; ☎0765.405.600

1075. **INSTRUCTOR** cu experienta si portofoliu de clienti pentru Sala Aerobic, Titan - Liviu Rebreanu. Conditii avantajoase, eventual colaborare; ☎0722.292.522

1076. **INVATATOARE,** Scoala particulara din sectorul 3, angajam invatatoare cu studii in domeniu si experienta. Definitivatul in invatamant, reprezinta un avantaj, ☎0721.876.271 lavinia.costenco@yahoo.com

1077. **INVATATOR,** Conil angajeaza invatator pentru clasa cu copii cu nevoi speciale), absolvent de psihopedagogie speciala.Conil angajeaza ingrijitor, persoana cu studii medii, responsabila si iubitoare si ajutor bucatar, ☎0786.501.062/ 0721.914.034 adela.hanafi@asociatiaconil.ro blog.conil.ro

1078. **INVATATOR,** educatoare, gradinita si afterschool Eurokid, sector 4, angajeaza educatoare si invatatoare calificate. Detalii la tel., cv la mail, ☎0731.732.734 info@gradinitaeurokid.ro www.gradinitaeurokid.ro

1079. **JOB. Vrei sa faci parte din echipa noastra? Sabatini Pizza angajeaza pizzar, barman; ☎0761.601.441/ 0761.299.964**

1080. **KINETOTERAPEUT,** bucatar, ajutor de bucatar, asistenti medicali,infiermiere pentru Camin de Batrani. Programul si salariul se negociaza cu fiecare persoana in functie de specializare; ☎0799.538.929/ 0760.911.333/ 021.350.84.64

1081. **LACATUS -sudor pt. fabrica de mobila, zona Tei; ☎0728.113.255**

1082. **LACATUS** mecanic confectii metalice usoare dulapuri electrice, asamblare repere mecanice, zona metrou Brancoveanu, sector 4; ☎0726.102.308

1083. **LACATUS** mecanic. Mecanic Industrie Alimentara zona Glina.Avantaje: pranz gratuit; asigurat de companie-transport asigurat, ☎0740.092.390 recrutare@mandyfoods.ro mandyfoods.ro

1084. **LACATUS** sofer. Angajam lacatus confectii metalice si sofer autoutilitare dispus sa lucreze confectii metalice.Se executa diverse confectii inox aluminiu otel.Sunt necesare cunostinte abkant ghilotina desen tehnic. ☎0744.654.339/ 0744.654.339 radughita@eurama.ro www.eurama.ro

1085. **LACATUS** sudor pt. atelier fier forjat, ☎0744.617.489

1086. **LACATUS, cunostinte de desen tehnic prezinta avantaj, Bucuresti; ☎0723.016.464**

1087. **LACATUS.** Firma specializata in realizarea lucrarilor din fier forjat, angajeaza lacatus confectii metalice cu experienta in confectionare fier forjat; ☎0746.169.999 contact@metalicart.ro

1088. **LACATUSI** mecanici, sudori, strungari, tinichigii, muncitori necalificati pentru firma Ghe-O Motors. Interviurile: Sos. de Centura, Bucuresti nr. 5A, sediul Amchart, luni-vineri 9-17. Relatii: ☎0756.194.921

1089. **LACATUSI** si sudori, zona Valea Cascadelor, salarii atractive. Tel. contact: ☎0722.352.394

1090. **LACATUSI sudori cu sau fara experienta, zona Obor - Foisor. Salariu atractiv; ☎0761.616.616**

1091. **LACATUSI,** frigotehnisiti, instalatii frigorifice, salariu atractiv + bonusuri, program normal, conditii foarte bune, zona Bragadiru; ☎0722.376.226

Complex restaurant piscină angajează OSPĂTARI BARMANI PICOLI cu experienţă în domeniu. Salariu avantajos + tips. 0748.351.686

Fără limită de vârstă şi aspectul fizic NU contează doamne pentru videoconversaţii

Bonus de recrutare + câştig atractiv Program flexibil

0736.752.963

da 2004 IL CANTUCCIO ristorante

Restaurantul IL CANTUCCIO RISTORANTE angajează:

- Bucătar
- Ajutor bucătar
- Pizzar
- Ospătăriţe
- Femeie de serviciu

Oferim salariu atractiv. Program flexibil

0721.251.823

PIZZERIA MAESTRO angajează:

PIZZAR, VÂNZĂTOARE, AJUTOR BUCĂTĂRIE, MODELATOARE COVRIGI GESTIONAR ŞI LIVRATORI

Pentru detalii sunaţi vă rog la: **0763.312.293**

sau trimiteţi CV pe adresa de mail: **florina_banaseanu@yahoo.com**

LOCURI DE MUNCĂ

SC MT& T PROPERTY MANAGEMENT SRL
angajează
ELECTRICIAN ANRE gradul III B
Cerinţe:
- autorizaţie ANRE gradul III B
- cunoştinţe în citirea schemelor electrice
- cunoştinţe cu privire la diagnoza defectelor pe instalaţii/ echipamente
- experienţă în întreţinerea şi repararea instalaţiilor tehnice aferente construcţiilor

Detalii: 0737.666.238/ 021.231.52.00

1092. **LACATUSI, sudori, dulgheri, zugravi, zidari, firma constructii din Bucuresti angajeaza personal din toata tara; ☎0740.590.912/ 031.228.46.20**

1093. **LEGATOR** manual arhiva, cu atestat; ☎0723.979.704/ 0765.478.841

1094. **LEGATOR** manual in zona Ghencea. Se lucreaza 8 h/zi de luni-vineri. Se cere seriozitate si atentie la detalii. Se ofera 1.000 L net + bonuri de masa. Experienta reprezinta un avantaj; ☎031.407.00.10/ 0742.962.540 silvia.rosu@ebc-hr.ro www.ebc-hr.ro

1095. **LEGATOR** mecanic pentru ghilotina si stante. Experienta minima si fara experienta pentru calificare, tipografie sector 6 angajeaza; ☎021.444.39.45

1096. **LIVRATOR** (scuter), ospatarita, barman pentru PUB. Detalii la: ☎0720.533.071

1097. **LIVRATOR cu masina proprie pentru pizzerie sector 4. Conditii avantajoase. Rog seriozitate; ☎0761.823.355**

1098. **LIVRATOR** Friends Pub angajeaza livrator cu masina firmei pentru sectorele 2 si 3. Program 2 zile cu 2 libere, **800 L;** ☎0724.955.558/ 0728.197.287 pub.friends@yahoo.com

1099. **LIVRATOR** pe scuterul firmei sau cu autoturism propriu, pentru Domino's Pizza. Oferim salariu motivant, bonuri de masa, posibilitatea de promovare, program flexibil, iart tips-ul este atractiv, experienta constituie un avantaj. Pentru detalii ne poti contacta la tel.: ☎0745.393.931

1100. **LIVRATOR** pizza pentru pizzerie sector 6. Cerinte: experienta minim 6 luni pe delivery, domiciliul sector 5 sau 6. CV la adresa de email sau rel. la telefon; ☎0726.731.313 anghel30@yahoo.com

1101. **LIVRATOR,** Yellow Menu din strada Oltetului 11-13, angajeaza sofer livrator pe scuter sau colaborator cu auto propriu. Cerinte: permis cat. A/ B . Program luni-vineri, castiguri motivante; **1.400 L;** ☎0757.061.061 madalin@yellow.menu www.yellow.menu

1102. **LIVRATORI angajam pentru restaurant pizzerie; ☎0736.643.931**

1103. **LIVRATORI** Fast food angajeaza livratori cu masina personala sau scuter. Tel. ☎0748.288.611

1104. **LIVRATORI** pizza cu masina personala cu experienta in sectorul 6 si fata sau baiat pentru bucatarie cu sau fara experienta angajeaza Night Pizza. Program si salariu avantajos. Pentru interviu dupa ora 10.00 in fiecare zi. ☎0736.094.195

1105. **LIVRATORI,** Speed Pizza angajeaza livratori pe masina firmei, cu experienta in livrari, carnet de minim 5 ani, activ si motivat, salariul avantajos si bonuri de masa, ☎0734.989.958 biank_08@yahoo.com

1106. **LIVRATORI,** Speed Pizza angajeaza livratori pe masina firmei, cu experienta in livrari, carnet de minim 5 ani, program de lucru seara si in weekend, salariul avantajos si bonuri de masa, ☎0734.989.958 biank_08@yahoo.com

1107. **LIVRATORI,** Speed Pizza angajeaza pentru scuterul firmei cu sau fara experienta in livrari pentru sectorul 1 zona Aurel Vlaicu, fire comunicativa si spirit de echipa, salariul avantajos si bonuri de masa, ☎0734.989.958 biank_08@yahoo.com

1108. **LIVRATORI,** urgent, salariu atractiv, program lejer,bucatar, bucatareasa si ospatari pentru Gusto si Pizza Dominium, ☎0729.820.580

1109. **LOC** de munca. Ofer cazare si masa unei familii fara obligatii pentru intretinerea unei microferme, astept provincia; ☎0799.350.205

1110. **LOC** de munca. Salariu fix real 1.600 L+comisioane, contract munca. Experienta nu este necesara. Mediu de lucru placut, fara reguli/ amenzi stupide. Posibilitate platii zilnice/ avansuri. Siteuri noi, bonus angajare, **2.000 $;** ☎0746.098.256 office@flirt4fun.eu www.modeleonline.ro

1111. **LONDRA,** cautam domnisoare dornice de castiguri substantiale. Varsta minima 18 ani, aspect fizic placut, plata zilnica . Cu sau fara experienta. Cazare gratuita.Detalii la tel. sau Whatsupp. **8.000 €;** ☎00447482179644 kagulau@icloud.com

1112. **LUCRATOARE** firma catering, zona Garii Catelu, sector 3, str. Drumul Intre Tarlale nr 45, angajeaza lucratoare bucatarie. Relatii la tel. ☎0744.308.832

1113. **LUCRATOARE** in triplok cu experienta, croitorie angajeaza, salariu motivant; ☎0722.510.345/ 0720.019.513

1114. **LUCRATOR** bucatarie (vase), ingrijitor spatii hoteliere/ camerista, agent rezervari, cautam. CV la e-mail: a.dobrescu@dobexpert.ro

1115. **LUCRATOR** bucatarie, cantina Ciorogarla, program l-v, 07.00-15.30. Zona Ciorogarla. De la Apusului, Militari se fac 15 min cu maxi. Leafa 1.100 L; ☎0721.216.434

1116. **LUCRATOR** bucatarie. Restaurant, angajeaza lucrator-bucatarie, bucatar se ofera transport la plecare tips, 2 mese pe zi salariu atractiv. Program interviu 12-20; ☎0768.346.352 danaiuga1@gmail.com

1117. **LUCRATOR** calificat in constructii angajeaza urgent SC Euro Meters SRL. ☎0728.055.588

1118. **LUCRATOR comercial (casier) pentru magazin alimentar, zona Traian, salariu atractiv, facilitati (masa, cafea), angajam; ☎0729.883.955/ 0722.102.734**

1119. **LUCRATOR** comercial (femei) pentru magazin cu produse si mobila SH. Societate comerciala din Voluntari angajeaza. Informatii intre orele 9-17, la telefon, ☎0723.319.968

1120. **LUCRATOR** comercial (si cu atributii de casier) pentru magazin Shop & Go in Crangasi. Detalii la telefon. **1.200 L;** ☎0726.916.772 xandrei_drag@yahoo.com

1121. **LUCRATOR comercial angajam pentru restaurant pizzerie detalii la tel.; ☎0736.643.931**

1122. **LUCRATOR** comercial angajez, chiosc alimentar Parcul Obor, experienta comert, studii liceale; ☎0726.605.830

1123. **LUCRATOR** comercial casier, pentru magazine alimentare, sector 2 si 3. Forme legale de munca din prima zi, salariu motivant, bonusuri, posibilitatea de a promova. Experienta nu este necesara dar reprezinta un avantaj **1.300 L;** ☎0727.138.734

1124. **LUCRATOR** comercial magazin alimentar sector 3. Salariu intre 1.200-2.000 L; ☎0736.310.100

1125. **LUCRATOR comercial magazin de haine, zona Universitate, program o zi cu o zi, salariu + target vanzari. ☎0733.944.964**

1126. **LUCRATOR comercial pentru magazin produse naturiste, aflat in Carrefour Orhideea; ☎0722.297.451**

1127. **LUCRATOR** comercial pentru magazin Shop & Go Mega Image zona Piata Rosetti (Str. Armand Calinescu 26). Experienta nu este necesara. CV la mail, **1.200 L;** ☎0726.707.773 sg_armandcalinescu26@mega-image.ro

1128. **LUCRATOR** comercial pentru magazin Shop&Go (Mega Image) in Bucuresti, zona Crangasi. Va rog sa trimiteti CV-ul la adresa de mail de mai jos. Salariu atractiv si bonusuri in functie de performante; ☎0722.162.052 roxana.crac@darco.ro

1129. **LUCRATOR** comercial pentru magazin tehnica medicala zona Foisor si Dr. Taberei. Program 8 ore/zi , luni-vineri. Post ideal pentru un tanar(a) pensionar, cu experineta in lucrul cu publicul si minime cunostinte medicale. Oferim bonusuri de performanta si salariul **1.200 L;** ☎021.222.75.27 grivita.farm@gmail.ro

1130. **LUCRATOR comercial pentru magazin Tobacco Shop Centrul Vechi. Programul de lucru in ture 2 zile cu 2 zile libere, obligatoriu diploma bac. Contact tel./ si CV-uri la e-mail: ☎0730.448.080 anamaria@plach.ro**

1131. **LUCRATOR** comercial pentru Shop & Go Mega-Image, sector 6, program in ture, echipa tanara, mediu de lucru placut, cerem si oferim corectitudine si respect; ☎0722.323.331 secareanu.gabriel@gmail.com

1132. **LUCRATOR comercial productie cosmetice cu sau fara experietna. Contract de munca, 8 h/zi. Sector 3 Bucuresti; ☎0736.368.300**

1133. LUCRATOR comercial Shop&Go (Mega Image) in sectorul 6. Experienta in domeniu constituie un avantaj. Pachet salarial atractiv. In vederea stabilirii unui interviu, va rog sa trimiteti CV pe mail. Raspuns in max 48h; ☎0726.728.218 angajari_sg@yahoo.com

1134. LUCRATOR comercial si muncitor necalificat pt. magazin alimentar; ☎0764.347.492

1135. LUCRATOR comercial, agenti comerciali, SC Bin Tal Mex SRL, scoate la concurs; ☎0722.450.719

1136. LUCRATOR comercial, casier, pentru magazine Shop&Go metrou Nicolae Grigorescu/Titan/Pantelimon. Cautam persoane serioase, dornice de promovare. Experienta nu este obligatorie, dar reprezinta un avantaj. Program flexibil. 1.300 L; ☎0727.138.734

1137. **LUCRATOR** comercial, casier, pentru magazine Shop&Go. Experienta nu este obligatorie, dar reprezinta un avantaj. Fara limite de varsta. Program flexibil (8h), bonusuri, posibilitatea de a promova, salariu negociabil. **1.300 L;** ☎0727.138.734

1138. **LUCRATOR** comercial, cu sau fara experienta, fete sau baieti, indiferent de varsta, pt. vitrina asistata de carne si mezeluri. Oferim salariu fix + bonuri de masa si bonusuri, contract de munca, ☎0727.791.518

1139. **LUCRATOR** comercial, femeie sau barbat, in cadrul celui mai mare lant de magazine second hand din Bucuresti, Monda (punct de lucru zona Salajan, Bd. Theodor Pallady). Cerem seriozitate. **1.300 L/ luna;** ☎0748.564.000 ralucagadau@yahoo.com

1140. **LUCRATOR** comercial, femeie sau barbat, in cadrul depozitului magazinului de haine second-hand Monda. Punctul de lucru se afla in zona Republica (Sos. Dudesti-Pantelimon). Cerem seriozitate, **1.300 L/ luna;** ☎0748.564.000 ralucagadau@yahoo.com

1141. **LUCRATOR** comercial, femeie sau barbat, in cadrul lantului de magazine second hand din Bucuresti, Monda (punct de lucru magazin zona Doamna Ghica). Cerem seriozitate. **1.300 L/ luna;** ☎0748.564.000 ralucagadau@yahoo.com

Alătură-te echipei noastre
HIGH CLASS STUDIO
- bonus angajare 500 $
- comision minim 50% din realizări
- program flexibil
- şedinţe foto profesionale
- trainer asigurat

0767.818.284
highclass_studio09@yahoo.com
www.studiohighclass.ro

1142. **LUCRATOR** comercial, femeie sau barbat, in cadrul lantului de magazine second hand din Bucuresti, Monda (punct de lucru zona Lujerului, blvd. Iuliu Maniu). Cerem seriozitate, **1.300 L/ luna;** ☎0748.564.000 ralucagadau@yahoo.com

1143. **LUCRATOR** comercial, lucrator controlor final, SC Gala Impex SRL scoate la concurs; ☎0724.495.008

1144. **LUCRATOR** comercial, Norauto Romania angajeaza lucrator comercial in centrele noastre din Militari, Berceni si Titan, pentru vanzare piese si accesorii, receptie service si incasare contravaloare produse; ☎0374.200.180 resurseumane@norauto.ro www.norauto.ro

1145. **LUCRATOR** comercial, part-time gelaterie, engleza, experienta in alimentatie un avantaj. Program part time- o zi de weekend completa in AFI Palace Cotroceni +acoperit ture cand este cazul.CV pe mail, ☎0748.295.440 nicoleta.contact@yahoo.com www.sanoberry.ro

1146. **LUCRATOR** comercial, studii bacalaureat, cu contract de munca, zona Obor; ☎0722.929.249

1147. **LUCRATOR** comercial. Angajam pentru pozitia de lucrator comercial-doamne/domnisoare pentru magazinele situate in zona Mihail Sebastian , Bucuresti sector 5, pachet salarial: salariu baza, tichete de masa, transport, bonusuri, **1 L;** ☎0733.821.249 fabrica.confectii@yahoo.ro

1148. **LUCRATOR** comercial. Cautam pentru clientul nostru, un important lant de hypermarketuri din Bucuresti, sectoarele 2 si 3, lucratori comerciali pentru raioanele de produse proaspete; ☎0747.775.501/ 0747.775.502

1149. **LUCRATOR** comercial. Leroy Merlin Bragadiru angajeaza casieri si consilieri vanzare pentru raioanele sanitare, gradina, vopsea. Daca esti interesat suna acum si programeaza-te rapid la un interviu; ☎0753.119.478/ 0740.021.487 job.bragadiru@leroymerlin.ro

1150. **LUCRATOR** comercial. Magazin alimentar cauta lucrator comercial pentru sector 1. Nu conteaza varsta; ☎0736.890.193/ 0727.666.613

1151. **LUCRATOR** depozit. Angajam persoane serioase, dinamice si atente la detalii pentru postul de lucrator depozit. Experienta in domeniu constituie avantaj; ☎0751.048.724/ 0751.080.014 productie@te-ma.ro www.te-ma.ro

1152. **LUCRATOR** depozit. Cerinte: descarcarea marfurilor si receptia acestora, aranjarea lor pe rafturi, pregatirea comenzilor (impachetare/ predare la curier) Se ofera salariu atractiv, CM si abonament servicii medicale; ☎0722.683.542 cristi.florea@carpartstuning.com

1153. **LUCRATOR** depozit. Firma cu sediul in Jilava angajeaza lucrator pentru depozit, full time. Asteptam CV la adresa; ☎021.457.19.19 saarpor_romdeco@yahoo.com

1154. **LUCRATOR** in bucatarie si ospatari, angajeaza restaurant zona Aparatorii Patriei; ☎0766.575.709

1155. **LUCRATOR** in depozit. Cautam pentru clientul nostru, o companie producatoare de sobe de teracota fixa si mobila, 2 lucratori in depozit, in Bolintin-Vale, Giurgiu. Experienta nu este necesara, se cere seriozitate; ☎0747.775.501/ 0747.775.502 gabriela.epuras@persons.com.ro

1156. **LUCRATOR** lucrator urgent, baieti pentru Shop & Go Mega Image. Relatii la magazinul Shop & Go din Colentina Nr. 27 la telefon, sau ne puteti trimite. CV-urile aici: ☎0738.242.271 sg_colentina27@mega-image.ro

1157. **LUCRATOR** sala de croit pentru fabrica de confectii textile. Pentru CV, email. Relatii la tel.: ☎0753.891.862 ramara@davo.ro

1158. **LUCRATOR** tamplarie PVC atelier si/ sau montaj in zona sos. Giurgiului.Salariu cu posibilitatea de marire in functie de randament incepe de la **1.500 L;** ☎0723.589.336 newnic2007@yahoo.com

1159. **LUCRATOR** textile. Atelier de confectii angajeaza lucrator liniara, triplok si sala de croit. Se lucreaza in principal halate medicale si lenjerii de pat. Se accepta si schimbul doi sau part time. Zona Iancului ProTv; ☎0771.038.864 razvan_dumitriu@ahoo.com

1160. **LUCRATOR,** comercial cu sau fara experienta pentru Issa supermarket. Depuneti CV-ul la adresa Sos. Oltenitei, nr. 58, sector 4 sau pe adresa de email. Salariu atractiv, ☎0725.747.751 ionut.issasupermarket@gmail.com

1161. **LUCRATOR,** Issa supermarket angajeaza lucratori comerciali cu experienta. Depuneti CV-ul la adresa Bd. Lacul Tei nr. 113 sector 2 sau pe adresa de email. Salariu atractiv; ☎021.242.00.54 sorin.issasupermarket@gmail.com

1162. **LUCRATORI** - sortatori. Remat Bucuresti Sud angajeaza urgent lucratori sortatori deseuri reciclabile Carrefour Berceni. Programul de lucru in 2 ture: 14:00 - 22:00; 6:00 - 14: 00; se ofera 1.100 lei salariul net lunar si contract individual de munca. Trimite CV la e-mail sau suna la telefon; ☎0730.202.322 simona.goganau@rematholding.ro

1163. **LUCRATORI** comerciali pentru magazine Shop & Go in comuna Pantelimon si Cernica. Experienta minim un an. Detalii despre program si salariu, la telefon, ☎0724.360.219 xandrei_drag@yahoo.com

1164. **LUCRATORI** comerciali pt. benzinarie Mol situata in sector 3, pentru detalii va rugam sa ne contactati la nr. de telefon; ☎0730.690.739

★★★★★★★★★★★★★★★★★★★

1165. **LUCRATORI COMERCIALI SI PERSONAL CURATENIE PENTRU RESTAURANTELE SPRINGTIME. CV PE MAIL; ☎0752.273.287/ 0752.097.890 RESURSEUMANE@SPRINGTIME.RO**

★★★★★★★★★★★★★★★★★★★

1166. **LUCRATORI** comerciali, Lugera angajeaza lucratori comerciali / casieri pentru magazinul de bricolaj din Sun Plaza, Berceni. Salariul este de 1200 lei net + tichete de masa si plata sporurilor aferente. Program in 2 ture. ☎0722.110.122 loredana.birsan@lugera.ro www.lugerarepublic.ro

1167. **LUCRATORI** comerciali. SC angajeaza lucr. comerciali cu sau fara experienta in mag. Shop&Go - Mega Image. Prog. 8 sau 4 ore. Cerinte, liceu cu sau fara bac. responsabilitate, corectitudine. Salariul neg., ☎0732.672.634

1168. LUCRATORI comerciali/ merchandiseri pt. aprovizionarea si asezarea produselor pe raft in hipermarket-uri, verificarea termenelor de valabilitate. Se ofera contract de munca pe perioada nedeterminata. Experienta nu este necesara. Pentru mai multe detalii suna la tel. sau trimite CV la adresa de e-mail si te vom contacta; ☎0756.054.384 simona.goganau@trade-marketing.ro

1169. LUCRATORI curatenie angajam cu contract de munca pentru piata sector 2. Oferim program avantajos de zi sau de noapte, salariu atractiv si bonuri de masa. ☎021.230.56.22

1170. LUCRATORI depozit si soferi distributie bere si bauturi alcoolice, s.c. cu sediul in zona Popesti - Leordeni angajeaza. Se cere experienta in domeniu minim 1 an; ☎0751.078.703

1171. **LUCRATORI** pentru depozit modern din Pantelimon, conditii excelente, 8 ore/ zi, salariu net **1.200 L;** ☎0721.296.652/ 0755.162.034/ 0741.589.277

1172. **LUCRATORI** pentru magazin Shop & Go, cu sau fara experienta cu domiciliul stabil in sector 5 sau 6. Loc de munca stabil. Colectiv tanar, salariu atractiv, bonuri de masa, bonusuri, **1.100 L;** ☎0763.507.007

1173. **LUCRATORI** pentru magazin Shop & Go, cu sau fara experienta cu domiciliul stabil in sector 5 sau 6. Loc de munca stabil. Colectiv tanar, salariu atractiv, bonuri de masa, bonusuri, **1100 L;** ☎0763.507.007

1174. **LUCRATORI** pentru magazin Shop & Go, sos. Pantelimon, cu sau fara experienta cu domiciliul stabil in sectoarele 2, 3. Loc de munca stabil. Colectiv tanar, salariu avantajos, tichete de masa, bonusuri, **1.100 L;** ☎0774.464.402

1175. **LUCRATORI.** Lucratori comerciali pentru doua benzinarii situate in Pipera si Chitila. Salariu: 1.200 L + tichete + tips (aprox 50 L/zi). Program 4 zile de zi 12 ore si 4 de noapte. (7:00-19:00 19:00-7:00); ☎0754.221.386

1176. **LUCRAÂƒTOR** comercial. Angajam lucraÂ£tor comercial in magazin Shop&GO Mega Image-sector 6. Experienta anterioara constituie avantaj; ☎0767.655.834/ 0724.360.851 domjuniorimpex@gmail.com

1177. **LUCRAÂƒTORI** comerciali. Supermarket angajeaza lucraÂ£tori comerciali,Salariu 1.500 ron; ☎0744.324.978 Mihaela.burlacu@d20.ro

1178. **MACARAGIU** auto; ☎0741.268.657

1179. **MACARAGIU** Firma constructii angajeaza macaragiu si sofer cu atestat, **2.000 L;** ☎0722.308.063 raluca.alexandru@rotaryconstructii.ro

1180. **MACARAGIU** si volist pt. producator prefabricate din beton pe termen nelimitat Se lucreaza doar in incinta fabricii, nu se fac deplasari, se accepta si pensionari cu drept de munca, punct de lucru Magu ☎0723.595.841

1181. **MACARAGIU.** Remat Bucuresti Sud angajeaza urgent macaragiu- autorizatie ISCIR-Grupa A, experienta minim 1 an, program de lucru in 3 schimburi. Trimite CV la e-mail sau suna la telefon; ☎0730.202.322 simona.goganau@rematholding.ro

1182. **MACELAR** /transator. Cautam pentru clientul nostru, un important lant de hypermarketuri din Bucuresti, Sectoarele 2 si 3, macelari/ transatori cu experienta si calificare; ☎0747.775.501/ 0747.775.502

1183. **MACELAR,** in zona Progresul; ☎0766.368.819

1184. **MACELAR,** magazin alimentar zona Fundeni angajam macelar full time.Salariu motivant; ☎0760.880.438 Citrinmarket@gmail.com

1185. **MAISTRU** constructii, firma de constructii angajeaza maistru pentru organizare si coordonare santier, cu experienta. Angajam si necalificati ☎0735.597.654 office@ristconstruct.ro www.ristconstruct.ro

1186. **MANAGER de contracte. Metropolitan Rezidential angajeaza manager de contracte care organizeaza, mentine si actualizeaza baza de date contractuala, stabileste impreuna cu managementul, procedurile comerciale se implica direct in negocierea de oferte, ofera suport in cadrul negocirilor pentru incheierea contractelor si asigura alinierea acestora la regulamentele interne, raspunde la intrebarile si solicitarile legate de contractele in vigoare. Trimiteti CV la mail; ramona@metropolitanresidence.ro**

1187. **MANAGER** fabrica mase plastice, angajam, (folie pp+pe); ☎0761.666.465

1188. **MANAGER** firma. Angajam personal feminin manager firma slot - machines- pariuri sportive, dom. Bucuresti, permis cat. B, exp. min 2 ani, abilitati office avansat, cun. juridice. Cv. la email, **3.000 L;** ☎021.312.24.34 geneline12@yahoo.com

1189. **MANAGER** loc de joaca pentru copii, limba engleza este obligatorie, dispus la program de lucru flexibil, capacitate de organizare si coordonare a unei echipe, personalitate dinamica, comunicativa, organizata. ☎0755.080.887 hr@gymboland.ro www.gymboland.ro

1190. **MANAGER** magazin Mall Baneasa, studii superioare terminate, cunoscator limba engleza, salariu motivant; office@top-tea-company.ro

1191. **MANAGER** operatiuni. SC Prisum International Trading Co SRL angajeaza manager de operatiuni pentru relatia cu partenerii externi. Conditii obligatorii: studii superioare, limbi straine: engleza, spaniola si hindi, ☎ recrutare@prisum.ro www.prisum.ro

1192. **MANAGER salon cu responabilitati: lucru casa de marcat, comenzi fz, lucru cu clienti, stoculi, contabilitate primara, aspect fizic placut, comunicativa si implicata, 2.000 L; ☎0737.242.942 ginasendmail@yahoo.com**

1193. **MANAGER. Restaurant sector 2 angajeaza manager cu experienta in domeniu, conditii bune de lucru, contract munca, masa personal, transport gratuit, program in ture (2 zile cu 2), salariu atractiv. Seriozitate; ☎0761.601.441**

★★★★★★★★★★★★★★★★★★★

1194. **MANAGERI (TINERI), SALA JOCURI, OFERIM: PROGRAM FLEXIBIL, CONTRACT DE MUNCA, SALARIU ATRACTIV + BONUSURI; ☎0770.927.818 OFFICE_PLANETM@YAHOO.RO**

★★★★★★★★★★★★★★★★★★★

1195. **MANICHIURIST** - pedichiurist, coafeza, cosmeticiana, frizer cu experienta de minim 2 ani in domeniu. Alatura-te echipei noastre de profesionisti. Salon de infrumusetare din zona Doamna Ghica angajeaza. Carte de munca si conditii avantajoase; ☎0747.422.386

1196. **MANICHIURIST** /pedichiurist cu exepeienta de cel putin 2 ani pentru salon din Doamna Ghica. Experienta pe unghii false reprezinta un atuu. Telefoneaza-ne; ☎0747.422.386

1197. **MANICHIURISTA** + protezista, coafeza, salon Colentina Bori; ☎0740.316.621/ 0764.998.704

1198. **MANICHIURISTA + unghii false si frizer cu experienta minim 2 ani, oferim salariu fix sau procent 40% +carte de munca (nu se opresc bani pe materiale si nici pentru cartea de munca). Salonul are vechime de 15 ani, zona Giurgiului; ☎0727.700.750 www.salonhema.ro**

1199. **MANICHIURISTA - pedichiurista cu experienta pentru salon cu vad, zona Mihai Bravu intersectie cu Vatra Luminoasa. Se asigura salariu; ☎0769.694.093**

1200. **MANICHIURISTA -pedichiurista pentru mani clasica si semipermanenta, urgent, experienta minim 1 an; ☎0724.621.511**

AGENŢI DE CURĂŢENIE
CONDIŢII AVANTAJOASE DE SALARIZARE, PLATĂ ORE SUPLIMENTARE, BONUSURI
L-V 08:00-17:00
021.335.00.17
0784.290.182
resurse.umane@deziclean.ro

1201. **MANICHIURISTA** -pedichiurista, maseuza cu experienta pentru Studio Tara, zona Mall Vitan; ☎0723.545.440

1202. **MANICHIURISTA** -protezista pt. salon sector 4; ☎0735.844.100/ 0761.680.047

1203. **MANICHIURISTA** angajeaza Saloanele Magic. Conditii foarte bune: venit real pe CM, 21 zile concediu platit, salariu pe card, traininguri gratuite, soft vizualizare incasari, **1.500 L;** ☎0786.138.262

★★★★★★★★★★★★★★★★★★★

1204. **MANICHIURISTA BEAUTY SALON IN ZONA HERASTRAU/ ARCUL DE TRIUMF ANGAJEAZA MANICHIURISTA. NE DORIM PERS. SERIOASE, PASIONATE PT. MANI/PEDI CLASICA, SEMI SI GEL CARE SA RESPECTE CALITATEA SI IGIENA SERVICIILOR, CU 3 ANI EXP., 1.500 L; ☎0769.636.883 OFFICE.EAM@GMAIL.COM**

★★★★★★★★★★★★★★★★★★★

1205. **MANICHIURISTA** cu experienta angajeaza salon situat in Drumul Taberei - Favorit. Oferim salariu fix + CM; ☎0722.609.552

1206. **MANICHIURISTA** cu experienta si cosmeticiana pentru salon in orasul Otopeni (piata); ☎0764.521.733/ 0729.488.507

1207. **MANICHIURISTA cu experienta si in unghii false, zona metrou Gorjului, salon de 10 ani, program 1 da, 1 nu, 1 weekend da, 1 nu, carte munca platita + salariu 1.800 L; ☎0724.357.422**

1208. **MANICHIURISTA cu experienta, salon Violette 6 ani vechime, zona metrou Aurel Vlaicu angajeaza; ☎0726.115.400**

1209. **MANICHIURISTA** cu sau fara experienta, salariu fix, c.m., program o zi cu o zi; ☎0761.718.282

1210. **MANICHIURISTA** padichiurista, salon zona Otopeni - Tunari, salariu, carte de munca, conditii avantajoase; ☎0720.074.707/ 0762.908.955

1211. **MANICHIURISTA** pedichiurista pentru manichiura clasica, zona Drumul Taberei Piata Moghioros; ☎0767.793.880

1212. **MANICHIURISTA** pentru unghii gel, clasic, zona cu vad foarte bun, colaborare/angajare in conditii speciale. Salon High Confort; ☎0732.032.527

1213. **MANICHIURISTA** Salon Beauty angajeaza manichiurista clasic/ fals cu experienta aspect fizic placut, in zona Nerva Traian. Salariul motivant, carte de munca, **1.500 L;** ☎0764.549.227 anita.denis@yahoo.com

1214. **MANICHIURISTA Salon de infrumusetare in zona Herastrau angajeaza manichiurista cu min. 3 ani exp. Cerinte: mani/pedi clasic, semi si de preferat si gel. Salariu fix si procent dupa performante. Carte de munca, 1.500 L; ☎0769.636.883 office.eam@gmail.com**

1215. **MANICHIURISTA** si cosmeticiana cu experienta, pentru salon de infrumusetare cu vechime de 12 ani, pentru detalii sunati la numerele de telefon; ☎0733.232.363/ 0734.137.920 razvandragos12@gmail.com

1216. **MANICHIURISTA** si unghii tehnice gel, terapeut tratamente coporale aparate si masaj cosmeticiana SPL, cu experient asau debutanti, profesionisti, tineri cu caracter amabil pentru salon tratamente corporale in Bucuresti, zona Calea Calarasilor. Programari la interviu la tel.; ☎0788.406.232

1217. **MANICHIURISTA** unghii false, zona Sebastian, vad format clienti salon, o activitate de 12 ani, procent 50%; ☎0761.594.167

1218. **MANICHIURISTA, Beauty Salon in zona Herastrau/ Arcul de Triumf angajeaza Manichiurista. Ne dorim pers. serioase, pasionate pt. mani/ pedi clasica, semi si gel care sa respecte normele de calitate si igiena, minim 3 exp., 1.500 L; ☎0769.636.883 office.eam@gmail.com**

1219. **MANICHIURISTA,** cu minim 2 ani experienta pt. salonul Maissa Beauty Spa, in incinta Cora Lujerului; ☎0743.065.300

1220. **MANICHIURISTA,** Neo Salon, un salon modern din Bucurestii Noi, zona Pod Constanta, angajeaza manichiurista-pedichiurista, cu experienta min 1 an. Oferim salariu fix, motivant. Program lucru 1 zi/ 1zi; ☎0729.575.588 neo.saloane@gmail.com www.neosalon.ro

1221. **MANICHIURISTA,** pedichiurista si frizer(ita) cu experienta, pentru salon de infrumusetare; ☎0765.817.261/ 0765.522.475

1222. **MANICHIURISTA,** pedichiurista, salon modern, cu vad, zona Crangasi, foarte urgent; ☎021.315.01.43/ 0760.342.240

1223. **MANICHIURISTA,** salon sector 3, angajam urgent colega post manichiura. Salariu fix(sau fix+ comision), bonusuri, program 1/1. Duminica liber. Mediu de lucru relaxant. Salariu motivant, ☎0763.213.073 sublimemaisondebeaute@gmail.com

1224. **MANICHIURISTA.** Drumul Taberei, salon de infrumusetare, angajeaza manichiurista cu experienta, carte de munca pe 8 ore, salariu atractiv; ☎0732.284.547

1225. **MANICHIURISTA.** Salon de infrumusetare, angajeaza manichiurista cu experienta, carte de munca pe 8 ore, salariu atractiv, Militari; ☎0732.284.547

1226. **MANICHIURISTA.** Salon Green Day SPA Razoare angajeaza manichiurista, tehnician unghii false cu experienta. Salariu atractiv + conditii foarte bune; ☎0743.189.442 anamaria@greendayspa.ro

1227. **MANICHIURISTA.** Titan, salon de infrumusetare, angajeaza manichiurista cu experienta, carte de munca pe 8 ore, salariu atractiv; ☎0732.284.547

1228. **MANICHIURITA** -pedichiurista care sa stie gel pentru salon zona Brancoveanu, cu vad, clientela formata; ☎0766.985.901

1229. **MANIPULANT** /lucrator depozit platforma fructe si legume, Cora angajeaza. Unde- la magazinul Cora Pantelimon. Ce presupune- depozitarea, expedierea marfurilor care intra/ies din depozitul legume fructe si realizarea documentelor aferente. Ce oferim- program flexibil (full- time, part-time), bonuri de masa, asigurare medicala. Cum- depuneti CV-ul pe mail sau suna la tel. ☎0374.120.086/ 0374.120.110 sion@cora.ro

1230. **MANIPULANT** depozit electrocasnice mici avand cunostinte minime operare calculator. Tel. de luni pana vineri intre 9,00 si 17,00; ☎021.255.17.02/ 0745.123.018/ 0740.103.625

1231. **MANIPULANT** depozit, suntem cel mai mare magazin online de obiecte sanitare. Atribuitiile angajatului vor fi: receptie marfa, ambalare, manipulare, program luni-vineri 9:00-18,salariul net, **1.400 L/ luna;** ☎021.212.30.10 razvan.dumitru@german-quality.ro www.germanquality.ro

1232. **MANIPULANT** depozit. Covalact isi mareste echipa si angajeaza Manipulanti depozit. Manipuleaza produsele finite in depozit tinand cont de termene si de lot, cunostinte matematice sunt necesare; ☎0267.351.058 recrutare@covalact.ro www.covalact.ro

1233. **MANIPULANT** marfa angajam pentru depozit distributie bauturi . Relatii la telefon: ☎0722.229.927

1234. **MANIPULANT** marfa depozit gresie/faianta pentru societate comerciala Valea Cascadelor, sect. 6. Se ofera salarizare atractiva, masa calda si cazare (pentru cei din provincie); ☎0728.284.634

1235. **MANIPULANT** marfa pentru depozit articole curatenie si menaj - sector 3. Beneficii: contract pe perioada nedeterminata, salariu atractiv, bonuri de masa, transport asigurat; ☎0727.730.857

1236. **MANIPULANT** marfa pentru depozit la firma Zarea. Interviuri zilnic orele 10-16 la sediul din Bd. Bucurestii Noi nr. 176, sector 1. Transport: metrou statia Parc Bazilescu si autobuz 697 sau 112; ☎021.667.00.20 office@zarea.ro www.zarea.ro

1237. **MANIPULANT** marfa pentru depozit sector 6 angajeaza SC Tarell Impex distribuitor bere Ursus; ☎0744.531.952 office@tarell.ro/ administrativ@tarell.ro

1238. **MANIPULANT marfa pentru hala, productie carne cu domiciliul in sectorul 6, hala se afla in zona Militari. Se ofera salariu atractiv contract munca, program 8 h; ☎0723.654.393**

1239. **MANIPULANT** marfa pentru SC Global Plast Horeca; ☎0731.004.601

1240. **MANIPULANT** marfa urgent, pentru depozit. Salariu oferit: 1.200 L, bonuri de masa. Program in schimburi. Perioada nedeterminata. Zona Cora Pantelimon sector 2. Pentru angajari sunati la telefon **1.400 L;** ☎0725.494.404 recrutare.cosmin@gmail.com

RESTAURANTUL DINEŞ DIN PARCUL CAROL
ANGAJEAZĂ:
- **BUCĂTAR (salariu minim 2500 lei)**
- **AJUTOR BUCĂTAR**
- **OSPĂTARI**
- **PICOLI**
- **PIZZAR**

TEL: 0723.634.741

Firmă de distribuţie produse metalurgice şi materiale de construcţii cu sediul în Chitila angajează
ŞOFER PROFESIONIST
cu experienţă pentru TIR
Detalii la telefon:
0744.692.629

LOCURI DE MUNCĂ

SC cu sediul în zona Popeşti Leordeni angajează

LUCRĂTORI DEPOZIT şi ŞOFERI DISTRIBUŢIE

bere şi băuturi alcoolice.
Se cere experienţă în domeniu minim 1 an.

Relaţii la telefon: 0751.078.703

1241. **MANIPULANT marfa, pentru industria carnii, angajeaza societate comerciala - sector 3; ☎0744.786.212/ 0749.064.348**

1242. **MANIPULANT** marfa, pentru S.C. Global Plast Horeca; ☎0725.349.732

1243. **MANIPULANT** marfa, primitor distribuitor, Bucuresti; ☎021.326.79.79/ 0733.733.178

1244. **MANIPULANT** marfa. Supermarket situat in Piata Iancului angajeaza manipulant marfa (incarcator-descarcator marfa). Cautam o persoana serioasa si responsabila. Oferim un salariu de 1.400 Lei/luna; ☎0758.108.240

1245. **MANIPULANT** pentru depozit de echipamente electrice. Se ofera contract de munca, bonuri de masa incluse salariu net, decontare transport, plata orelelor suplimentare. Va asteptam la sediul nostru intre orele 10-5 **1.500 L;** ☎021.301.96.00 resurse.umane@comtec-int.ro www.comtec-int.ro

1246. **MANIPULANT pentru firma de distributie materiale sanitare si instalatii, depozitul din Valea Cascadelor, sector 6, Bucuresti; 0742.151.483, Florin; 0753.100.032, Toni;**

★★★★★★★★★★★★★★★★★★

1247. **MANIPULANT VOLUNTARI, FIRMA DISTRIBUTIE ZONA METRO VOLUNTARI ANGAJEAZA NECALIFICATI/LUCRATORI/MANIPULANTI MARFA PENTRU INCARCARE/ DESCARCARE MARFA DEPOZIT PRODUSE ALIMENTARE (DULCIURI). PROGRAM: LUNI-VINERI, 08-17, ☎0741.244.002 ANGAJARI@SENIC.RO WWW.SENIC.RO**

★★★★★★★★★★★★★★★★★★

1248. **MANIPULANT. Euromobila Prod angajeaza manipulant mobila in Bucuresti. Salariu atractiv. Tel. 10,00-14,00 ☎0724.303.029 georgiana.zavod@canapele.ro**

1249. **MANIPULANTI** depozit cu produse cosmetice situat la capatul sectorului 6, detalii la tel. CV-uri la adresa de email; **1.400 L;** ☎0728.063.417 recrutare@passion4work.ro

1250. **MANIPULANTI** Lugera angajeaza manipulanti marfuri pentru un depozit de produse cosmetice din sector 4, Berceni. Salariul 1.000 lei net + tichete de masa si plata sporurilor aferente; ☎0722.110.122 loredana.birsan@lugera.ro www.lugerarepublic.ro

1251. **MANIPULANTI** marfa, angajam urgent manipulanti in zona Afumati. Transport asigurat. Salariu brut: 1.400 lei+bonuri+sporuri. Program de lucru: in ture. Detalii la telefon, ☎0755.651.839

1252. **MANIPULANTI,** angajam urgent pentru un depozit situat pe soseaua Giurgiului. Salariul 1.200 L net + tichete de masa, spor de noapte, bonus lunar intre 100 si 400 L net. Program luni-vineri 3 schimburi; ☎0733.772.476 valentin.baciu@lugera.ro www.lugerarepublic.ro

1253. **MANIPULANTI,** fabrica fara experienta, urgent, program de lucru: tura de noapte. Salariu: 1.100 lei+bonuri+sporuri. Zona: Sector 4. Pentru detalii sunati la telefon, **1.400 L;** ☎0755.651.839 recrutare.2015.1@gmail.com

1254. **MANIPULANTI. DISTRIBUITOR COCA COLA ANGAJAM MANIPULANTI MARFA/PICKERI DEPOZIT BAUTURI RACORITOARE. OFERIM SALARIU FIX, SPORURI, BONUSURI SI BONURI DE MASA; ☎0733.337.485**

1255. **MANIPULATORI** marfa in cadrul unei firme de curierat cu sediul in Otopeni. tel. 0760.235.017/ 006 ☎

1256. **MASEUZA** reflexo si cosmetician tatuaje sprancene (fete), pentru zona Calea Crangasi; ☎0766.572.837/ 0721.286.792

1257. **MASEUZA** salon de remodelare corporala cautam maseuza, program full time 15-21 sau part time 18-21. Cerinte: obligatoriu diploma, aspect fizic placut, ingrijit, zona Piata Romana. Rugam seriozitate; ☎0720.559.918

1258. **MASEUZA.** Salon intretinere corporala angajeaza maseuza cu experienta, clientela formata, salariu atractiv, contract de munca; ☎0724.318.143

1259. **MASINIST scoarte. Tipografie situata in Bucuresti sector 4, angajeaza: masinist scoarte, masinist binder, operator decupat material, masinist folio, operator cusut, ajutor masinist offset, manipulant marfa. Experienta minim 1 an. Detalii la telefon: ☎021.306.61.00**

1260. **MASINISTA** (cusatoreasa) cu minima experienta, zona Piata Sudului (Big Berceni); ☎0761.102.465

1261. **MASINISTE, masini simple si speciale, experienta obligatorie, salariu motivant, pentru atelier confectii Buftea; ☎0735.292.655**

1262. **MATRITER** cu experienta minim 3 ani in domeniu pentru societate de productie; ☎0372.716.079

1263. **MECANIC** auto atelierul se afla in sect. 1, program lucru 9-18 sambata, liber, salariul peste media din domeniu,rog seriozitate, ☎0726.121.727 stancatalin1977@yahoo.com

1264. **MECANIC** auto cu experienta in multimarca de minim 3 ani (revizii, distributii, ambreiaje, elemente directie, etc.), profesionist, comunicativ, responsabil, punctual, perseverent, **2.500 L;** ☎0735.867.530/ 0727.855.741 auto.networkinternational@gmail.com

1265. **MECANIC auto cu experienta, salariu atractiv, conditii foarte bune. Locatie sector 2, Bucuresti; ☎0728.729.687/ 0764.474.760**

1266. **MECANIC** auto cu experienta, salariu atractiv, pt. service auto din Bucuresti ☎0745.060.216 dobjanschicornel@myway.com

1267. **MECANIC** auto pentru service auto multimarca situat in zona Obor-Lizeanu, conditii bune de lucru, salariu atractiv, carte de munca, oferim si pretindem seriozitate; ☎0766.343.435 costipec@yahoo.com

1268. **MECANIC** auto pentru service auto si statie ITP zona Brancoveanu. ☎0722.397.870/ 0722.321.739

1269. **MECANIC** auto pt. service autoturisme Honda; ☎0723.587.597 constantin.herascu@honda.com.ro

1270. **MECANIC** auto Service angajeaza mecanic auto, ucenic auto, ☎0722.502.035 Office@proservgrup.ro

1271. **MECANIC** auto si electrician auto, pentru service auto, zona Titan; ☎0723.395.808

1272. **MECANIC** auto, firma serioasa angajeaza mecanic auto cu experienta pe perioada nedeterminata, mediu de lucru placut, carte de munca, salariu la zi. Zona Bucuresti-Magurele sect 5. Nr de contact, **10 L;** ☎0731.677.244 mihaela.ro24@yahoo.com

1273. **MECANIC** auto, inspector ITP, inspector ITP cu calificare mecanic auto, Bet Auto Service Fundeni angajeaza; ☎0726.226.622

1274. **MECANIC** auto, SC Biedy Serv Com SRL, situat in Comuna Berceni Jud. Ilfov Bd. 1 Mai nr.66 A, ofera locuri de munca pentru postul de mecanic auto, salariu atractiv ☎0766.336.212 biedyserv@yahoo.com

1275. **MECANIC** auto, service auto angajam mecanic auto cu experienta, minim 4 ani, zona Colentina, ☎0720.559.190 office@autozetec.ro

1276. **MECANIC** auto. Angajam mecanic: Service auto multimarca: zona Otopeni.Contract de munca. Program de lucru: Luni-Vineri. ☎0749.203.656

1277. **MECANIC** auto. Remat Bucuresti Sud angajeaza urgent macanic autoexperienta minim 6 luni; program de lucru 7:30-16:00; salariul lunar net: 1.200 lei. Trimite CV la e-mail sau suna la telefon; ☎0730.202.322 simona.goganau@rematholding.ro

1278. **MECANIC** auto. SC Das Auto Garage angajeaza mecanic auto cu experienta multimarca. conditii si salariu atractiv. program de lucru, l-v 9-17:30, **1 L/1;** ☎0723.295.370 alex@dasautogarage.ro www.dasautogarage.ro

1279. **MECANIC** auto. Service auto Multimarca angajeaza mecanic auto indiferent de experienta, zona Eroii Revolutiei; ☎0759.030.644

1280. **MECANIC** auto. Service auto si magazin de piese auto din Prelungirea Ghencea angajeaza mecanici auto si vanzator/vanzatoare de piese auto cu experienta. Salariu atractiv; ☎0761.330.212/ 0721.262.047 nicmarprimacom@yahoo.com

1281. **MECANIC** auto. Societate de transport persoane angajeaza mecanic auto, experienta minim 2 ani in domeniu; ☎0727.470.673

1282. **MECANIC** camioane, Societatea NRG LOGISTIC scoate la concurs locuri libere de mecanic specializat. Va oferim oportunitatea de a lucara intr-un mediu dinamic, cu un salariu atractiv. ☎0762.257.034 preda.alex@nrglogistic.com

1283. **MECANIC** camioane. Reprezentanta service camioane si remorci, angajam mecanic camioane cu experienta, venituri lunare intre 2.000-4.500 L, conditii bune de lucru, zona Militari-Industriilor, cerem diploma relatii la, **4.500 L;** ☎0749.102.608/ 0749.102.603 resurseumane@edparts.ro www.edparts.ro

1284. **MECANIC** cu experienta, ajutor mecanic, electrician auto, vulcanizator, punct lucru DN 2, Colentina- Voluntari; ☎0722.641.051

1285. **MECANIC** formare si electrician, pentru S.C. Rostar S.A. (Sos. Alexandriei nr. 40-42, Bragadiru- Ilfov); ☎021.420.44.49/122/ 021.420.56.80/123

1286. **MECANIC** geometrist. Service auto multimarca angajeaza mecanic auto si geometrist. Conditii de lucru foarte bune, pachet salarial atractiv (salariu fix, comision); ☎0745.100.459 office@pitcar.ro www.pitcar.ro

1287. **MECANIC** intretinere auto, utilaje; ☎'0741.268.657

1288. **MECANIC** intretinere pentru statia de sortare Glina. Obligatoriu cunostinte de sudura. Relatii zilnic intre orele 08-17, de luni-vineri, **2.000 L;** ☎0744.324.268 comagrab@yahoo.com

1289. **MECANIC** utilaj pe excavator incarcator, buldozer, finisor asfalt si mecanici reparatii auto utilaje, angajeaza Euroconstruct; ☎0372.746.859/ 0724.255.196 mariana.necula@euroconstruct98.ro

1290. **MECANIC,** masini si utilaje pentru productie, firma Zarea. Interviuri zilnic orele 13-15 la sediul din B-dul Bucurestii Noi 176, sector 1, transport: metroul Parc Bazilescu si autobuz 697, 112, ☎021.667.00.20 office@zarea.ro www.zarea.ro

1291. **MECANIC,** muncitori. Service Auto- Otopeni, angajam mecanic auto, vulcanizatori, muncitori necalificati; ☎0722.552.128 deilsrl@yahoo.com

1292. **MECANIC,** tinichigiu, responsabilitati: executarea lucrarilor de mecanica/tinichigerie conform comenzilor de atelier;Respectarea tehnologiei reparatiilor si conditiilor de calitate;Completarea comenzii de reparatie conf., ☎0722.686.486

1293. **MECANIC,** tinichigiu. Denis Serv angajeaza mecanic auto si tinichigiu urgent pt. service auto multimarca in str. Ilioara nr.15. Salariu negociabil, bonusuri de performanta. Program: L-V 8.30-18; S-8.30-14.00; ☎0765.263.199 denis_serv@yahoo.com

1294. **MECANIC.** Companie taxi angajam mecanic cu experienta pentru intretinere/ reparatii, parc auto Dacia Logan, permis cat. B; ☎0762.505.972/ 021.424.06.75

1295. **MECANICI Agromec Stefanesti SA angajeaza mecanici. Ne puteti contacta la numere de telefon. Soare Petrica, Petrica Ion, Necsutu Cristian, ☎0722.220.775/ 0722.357.388 office@agros.ro www.agromecstefanesti.ro**

1296. **MECANICI** auto cu experienta, diploma turisme, salariu bun, 13 Septembrie; ☎0769.434.665

1297. **MECANICI** auto cu experienta, zona Militari, angajeaza service auto; ☎0785.260.327

1298. **MECANICI** auto pentru service auto multimarca, sector 1, Bucuresti, salariu negociabil; ☎0728.625.820/ 021.637.03.66

1299. **MECANICI** auto, conditii bune de lucru, carte de munca, echipament, concediu de odihna, program de lucru de 8 ore 5 zile pe saptamana luni - vineri, Crangasi pod Grant, **2.500 L;** ☎0729.009.900 servicedirectie@yahoo.com www.servicepst.ro

1300. **MEDIC** dentist pt. clinica dentara zona Calea Mosilor; ☎0760.990.673

1301. **MEDICI** si asistenti. Serviciu de ambulanta privat angajeaza medici si asistenti cu drept de libera practica, part-time si full time; ☎0722.705.327 office@elena-maria.ro www.elena-maria.ro

1302. **MENAJ birou. Caut doamna curatenie pentru birouri + gatit, zona Unirii, program 8-17 L-V, cu carte de munca, 1.600 L; ☎0732.492.836**

1303. **MENAJERA** /bona, nefumatoare, permis auto, masina proprie pentru menaj si supraveghere copil 11 ani: curatenie, spalat, calcat, mancare, insotire activitati, luat de la scoala, zona Cartierul Latin, Ghencea, ☎0771.303.804 cernega.popa.simona.elena@gmail.com

1304. **MENAJERA** 8h/zi, luni-vineri, apartament birou, zona Oraselul Copiilor, carte de munca. Se cauta persoana serioasa, harnica, curata si sanatoasa ☎0722.665.592

1305. **MENAJERA** angajam cu contract de munca, pentru curatenie sediu birouri, zona Afi Cotroceni, program de noapte, in intervalul 22.00 - 06.00. Oferim salariu avantajos si bonuri masa. ☎021.230.56.22

1306. **MENAJERA** angajam cu contract de munca, pentru curatenie sediu birouri, zona metrou Pipera, program 8 ore, interval 09.00 - 17.30. Oferim salariu avantajos si bonuri de masa. ☎021.230.56.22

1307. **MENAJERA** angajam pentru curatenie vila 2 etaje, Bucuresti, Sector 4; ☎0730.777.727

1308. **MENAJERA** angajam pentru locuinta+birouri in Bucuresti, zona Mall Vitan, program L-V (8.30-14.00). Doar curatenie. Contract de munca, salariu, mediu placut. Pentru programari sunati la/ sau trimiteti CV pe mail, ☎0788.000.113 vision_ro@yahoo.com

1309. **MENAJERA ANGAJAM PENTRU SEDIU DE BIROURI ZONA METROU PIPERA SI DOROBANTI, PROGRAM FLEXIBIL. SALARIU MOTIVANT SI BONURI DE MASA. ☎021.230.56.22**

1310. **MENAJERA angajam urgent pentru sedii de birouri zona Pipera si zona Carrefour Militari, program 8 ore. Salariu motivant si bonuri de masa. ☎021.230.56.22**

1311. **MENAJERA** casa. Caut menajera cu experienta. Loc de munca stabil, **1.400 L;** ☎0730.333.400 shani_eskandari@yahoo.com

1312. **MENAJERA CAUTA CASA PARTICULARA, PENTRU 3 CAMERE, 8 ORE/ ZI DE LUNI PANA VINERI. CERINTE: SERIOASA, MUNCITOARE, CURATA, ORGANIZATA, ASPECT FIZIC PLACUT, CU EXPERIENTA IN DOMENIU, COLABORARE PE TERMEN LUNG. ATRIBUTII: MENAJ, SPALAT, CALCAT, GATIT, CUMPARATURI. ZONA COTROCENI. SALARIU MOTIVANT. CONTACT: ☎0733.106.680**

1313. **MENAJERA cu experienta , program 10h/zi, L-V, cu experienta, Ghencea, 2.000 L; ☎0731.579.464**

1314. **MENAJERA** Domenii. Firma C-B recruteaza menajera cu experienta si recomandari, priceputa si harnica, zona P-ta Domenii. L-Vi, 9.00-17.00. Curatenie, calcat, spalat, 1.500-1.800 lei. Detalii: Adriana, **1.800 L;** ☎0726.334.403 agentiaplevnei25@gmail.com

1315. **MENAJERA** foarte buna gospodina, nefumatoare, interna, aspect fizic placut, priceputa in bucatarie; ☎0740.090.220

1316. **MENAJERA** in incinta unui magazin de produse sanitare de lux, gresie si faianta. Program: luni-vineri 09-18, sambata 09-16 (discutabil), duminica liber, Bucuresti, Valea Cascadelor nr. 23; ☎0756.602.020 sanitare@yahoo.ro www.imorom.ro

1317. **MENAJERA** interna cu sau fara experienta fara limita de varsta, calma sociabila curata si aspect ingrijit, salariul motivant in functie de intelegerile stabilite. Program lejer. Va multumesc **300 €;** ☎0723.139.954

1318. **MENAJERA** interna pt. 3 persoane adulte, sect.2 Bucuresti, vila cu curte, gradina. Cazare in camera cu baie si bucatarie, separat . Liber 2 week enduri pe luna. Obligatoriu cu recomandari, **1.800 L;** ☎0745.656.774/ 0746.269.676

1319. **MENAJERA** interna pt. 3 persoane adulte, sect.2 Bucuresti, vila cu curte,gradina. Cazare in camera cu baie si bucatarie, separat . Liber 2 week enduri pe luna. Obligatoriu cu recomandari, **1.800 L;** ☎0746.269.676

1320. **MENAJERA** interna, fara vicii si obligatii, primesc si din provincie, ingrijire batran deplasabil; ☎0769.662.339/ 0720.841.873

1321. **MENAJERA** interna. Angajez menajera interna oferim cazare gratuita in conditii excelente si masa, o zi libera pe saptamna. Dorim o persoana responsabila, onesta, civilizata, energica, foarte harnica; ☎0373.783.008 mihaellavasile@gmail.com

1322. **MENAJERA** pentru apartament in Voluntari, program L-V: 8,30- 18,00, sambata 10- 16,00 sal. **1.800 L;** ☎0728.228.642

1323. **MENAJERA** pentru casa de moda in Voluntari, progr.: L-V: 8,00- 20,00, salariu **1.600 L;** ☎0728.228.642

1324. **MENAJERA** pentru familie zona centrala. Relatii la tel. ☎0721.709.735

1325. **MENAJERA** pentru spatii de birouri. Se ofera: contract de munca. Program 9:00-17:00 (L-V), locatii mici cu deplasari intre ele. Cerinte: studii medii, seriozitate, transport + salariu **1.200 L;** ☎0786.461.231

1326. **MENAJERA** pt. sediu firma, program de lucru part-time sau full-time in comuna Pantelimon, cerem si oferim seriozitate; ☎021.350.20.36 info@topk.ro www.topk.ro

1327. **MENAJERA** sau familie cu program intern pentru menaj si intretinerea unei case de vacante in Nucsoara, judetul Arges. Telefon: ☎0730.711.519

1328. **MENAJERA** sectorul 1. Menajera vila zona Casa Presei Libere, experienta curatenie, calcat, gatit, energica, sanatoasa, program 9 ore, luni vineri, **1.800 L;** ☎0760.775.344

1329. **MENAJERA,** 4 ore, curatenie in apartamente, zona Piata Alba Iulia, persoana serioasa, punctuala, corecta. Program 10-14 sau 12-16 zilnic, sambata 10-14. Carte de munca, abonament transport, **600 L;** ☎0766.370.772

1330. **MENAJERA,** Bucuresti, zona Gara, cautam menajera interna+insotitoare d-na la virsta a 4-a deplasabila, fara probleme majore de ingrijire corporala. Oferim: salariu negociabil, locuinta -camera separata. Cheltuieli intretinere +hrana. ☎0724.874.366

1331. **MENAJERA, casa particulara, luni- sambata, 8 ore/zi, curatenie, spalat, calcat costume 1 persoane, 1.700 L; ☎0767.903.576**

1332. **MENAJERA,** companie cu sediul in zona AFI Cotroceni (Apaca) cauta menajera, muncitoare, serioasa, punctuala, care sa asigure curatenia in spatiile de birouri. Contract pe perioada nedeterminata, salariu atractiv ☎0747.063.249 petre.draghiciu@vph.ro http://vp-holding.ro

1333. **MENAJERA,** deschidem noua locatie City Grill Baneasa si recrutam personal pentru urmatoarele posturi: bucatar, ajutor de bucatar, ospatar, barman, picol, hostess, menajera. Beneficii: oportunitatea de a lucra intr-o companie lider de piata si intr-un mediu de lucru placut. Parchet de beneficii motivant. Posibilitatea de promovare in functie de performanta. Iti doresti sa faci parte din echipa noastra? Trimite CV-ul tau la adresa de mail; ☎0728.113.311 ovidiu.murgeanu@citygrill.ro www.citygrill.ro

1334. **MENAJERA,** Fabrica de paine Onix angajeaza menajera pentru curatenie in hala de productie, program 6:00-14:00, salariul 1.250 lei brut.Telefon, ☎0760.698.617 onixpan@yahoo.com

1335. **MENAJERA,** firma C&B recruteaza menajera (hostess) pentru o familie care isi petrece 3 luni pe un vas in de croaziera. Experienta ca menajera, prezenta placuta, blanda si politicoasa. 1.000 € + CM **1.000 €;** ☎0726.334.403 agentiaplevnei25@gmail.com

1336. **MENAJERA,** firma hoteliera angajeaza pentru zonele Romana si Universitate; ☎0733.656.362

1337. **MENAJERA, harnica, curata, energica, ap. 3 cam., central, familie, angajez; ☎0729.590.245**

1338. **MENAJERA,** I.Nicolae. Firma C&B recruteaza menajera cu experienta si recomandari pentru o casa in zona Erou Iancu Nicolae, Voluntari. Cautam o doamna care sa vorbeasca limba engleza. Program de L-Vi, 11-19, **400 €;** ☎0721.796.468/ 021.313.59.59 davidaagentiaplevnei@gmail.com

1339. **MENAJERA, s-a redeschis Restaurantul Pescarus de pe malul Lacului Herastrau, intr-o noua formula si un nou concept. Posturi disponibile: bucatar, ajutor de bucatar, ospatar, barman, picol, hostes, menajera. Beneficii: oportunitatea de a lucra intr-o companie lider de piata si intr-un mediu de lucru placut, pachet de beneficii motivant, posibilitatea de promovare in functie de performanta. Iti doresti sa faci parte din echipa noastra, atunci trimite CV-ul tau la e-mail: ☎0730.188.451 marius.vulpe@citygrill.ro**

1340. **MENAJERA,** societate comerciala cu punct lucru in sos. Viilor nr. 61 angajam urgent cu ctr. munca 8 ore /zi, femeie harnica, sanatoasa pentru curaterie birouri servit ceai si servit masa 8-10 angajati; ☎0722.821.653

1341. **MENAJERA,** urgent, program: luni-sambata, 6 ore/zi, salariu 1.200 lei, zona: Grand Arena-Carrefour Berceni, sector 4, obligatoriu sa locuiti in zona. Tel., **1.200 L;** ☎0765.902.900

1342. **MENAJERA,** vas croaziera. Firma C&B recruteaza menajera(hostess) pentru o familie ce va petrece 3 luni pe un vas de croaziera. Experienta ca menajera si recomandari, o persoana calda, calma, ce nu are rau de mare. C.M. **1.000 €;** ☎0721.796.468/ 021.313.59.59 davidaagentiaplevnei@gmail.com

1343. **MENAJERA, zona Bragadiru, program 10 h/zi, cu experienta, 2.000 L; ☎0730.859.874**

1344. **MENAJERA. Angajam femeie serioasa pentru ingrijire batran semimobilizat la domiciliu; ☎0722.272.258**

1345. **MENAJERA. ANGAJAM PERSOANA CINSTITA, SERIOASA, HARNICA SI ORGANIZATA. SE SOLICITA EXPERIENTA INTR-UN POST SIMILAR, PRECUM SI REFERINTE SCRISE DE LA LOCUL DE MUNCA ANTERIOR. INFORMATII LA NUMARUL DE TELEFON: ☎021.308.25.10**

1346. **MENAJERA.** Cautam menajera pentru spatii de birouri. Oferim salariu 1200-1400 lei+transport. Program Luni-Vineri: o zi, cu o zi libera. Locatie: Piata Presei Libere. Cerinte: persoana serioasa, responsabila. Telefon: ☎0730.407.322

1347. **MENAJERE,** femei de serviciu pentru cafenea in P-ta Alba Iulia, Herastrau si Centrul Vechi persoane dinamice, harnice, serioase, program 2 zile/ 2 zile. Se ofera: salariu + masa inclusa, bonus, CIM nedeterminata **1.300 L;** ☎0766.717.375 resurseumane@eka-development.ro

1348. **MENAJERE,** femei de serviciu pentru restaurant in zona P-ta Alba Iulia persoane dinamice, harnice, serioase, program 8 ore/zi sau 1zi/ 1zi. Se ofera: salariu + masa inclusa, tips zilnic, CIM nedeterminata **1.200 L;** ☎0766.717.375 resurse.umane@eka-development.ro

1349. **MENAJERE.** Angajam cameriste cu sau fara experienta. Program 8h/zi 7:30-16:30. 2 zile libere pe saptamana. O masa gratuita, **1.400 L/luna;** ☎0732.889.660

1350. **MERCANTIZOR.** Mandy Foods angajeaza merchandiser in Cluj. Responsabilitati: aranjare marfa la raft, respectare planograma, verificare preturi, etc., **1.500 L;** ☎0740.297.524 recrutare@mandyfoods.ro www.mandyfoods.ro

1351. **MERCHANDISER** (fete), full time pentru magazin articole sportive in zona Berceni, experienta in magazine haine sau incaltaminte. Oferta financiara se discuta la interviu. Detalii la telefon, **1.200 L;** ☎0725.896.606 recrutare@simtop.ro

1352. **MERCHANDISER** lucrator comercial pentru magazinele din sectoarele 3 si 4, persoane serioase si active, contract perioada nedeterminata **1.150 L;** ☎0756.154.621

1353. **MERCHANDISER** lucrator comercial pentru magazinele din sectoarele 5 si 6, persoane serioase si active, contract perioada nedeterminata, **1.150 L;** ☎0756.154.619

1354. **MERCHANDISER,** cautam pentru clientul nostru, un important lant de petshops, un merchandiser. Se ofera: salariu, tickete de masa si bonusuri; ☎0747.775.501/ 0747.775.502

1355. **MERCHANDISER.** Bucuresti - Mandy Foods angajeaza merchandiser (fete) in Bucuresti. Responsabilitati: aranjare marfa la raft, respectare planograma, verificare preturi, etc.; **1.500 L;** ☎0757.373.337 recrutare@mandyfoods.ro mandyfoods.ro

1356. **MERCHENDISERI** pentru firma Zarea la depart. vanzari pentru mercantizarea produselor in supermarket. Trimiteti CV pe adresa de mail si vei fi contactat pentru interviu. Te asteptam sa ni te alaturi; ☎021.667.00.20 office@zarea.ro www.zarea.ro

1357. **MESERIASI** pentru intretinere cladiri cu experienta in constructii (gresie, faianta, rigips, glet, parchet, aer conditionat), permisul de conducere cat. B reprezinta in avantaj. Oferim carte de munca si salariu la doua saptamani; ☎0766.590.968

1358. **MODELATOARE** Firma de patiserie angajeaza urgent pt. zonele: Pipera, Romana, Cotroceni, Lujer, Gemeni, Vitan. Program 05.30-21.30 o zi da o zi nu. Interviul se va sustine pe Bd. Theodor Pallady, nr. 44D, orele 12, **1.300 L;** ☎0730.437.048/ 0737.523.284 georgiana.covrigulimens@yahoo.com

1359. **MODELATOR** covrigi si patiser cu experienta in zoina Rahova si Berceni; ☎0743.278.200

1360. **MODELATOR** icing. Cofetarie, angajam personal cu simt estetic si inclinatie artistica pentru realizarea decorurilor din pasta de zahar. Asteptam sa ne contactati pe adresa nooastra de e mail sau telefonic; ☎0724.508.699 paradiscofetarie@yahoo.com

1361. **MODELE** cu sau fara experienta pentru videoconversatii, conditii exceptionale de munca, locatii ultracentrale, program ales, bonus la angajare, cerinte: engleza aspect fizic placut, PC, **5.000 $;** ☎0769.199.299/ 0722.222.987 vox_studio@yahoo.com www.vox-studio.ro

1362. **MODELE** online, 2.000 L bonus, 3.000 L onorariu, 800 L cadou din prima zi, program 5-8h, contract legal, confidentialitate, suport 24/7, abonament fitness, traffic garantat dovedit prin exclusivitate, **5.800 L/ luna;** ☎0784.848.477 evistudio2016@gmail.com www.okpsk.ro

1363. **MODELE** online, 2.000 lei bonus, 3.000 lei onorariu, 800 lei cadou din prima zi, program 5-8h, contract legal, confidentialitate, suport 24/7, abonament fitness, traffic garantat dovedit prin exclusivitate. **5.800 L;** ☎0784.848.477 evistudio2016@gmail.com www.okpsk.ro

SPĂLĂTORIE TEXTILE CAUTĂ PERSONAL

Investiţie austriacă angajează persoane serioase, îndemânatice şi cu disponibilitate pentru muncă fizică uşoară. Oferim condiţii financiare avantajoase. Zona Militari.

Dacă v-am stârnit interesul, vă rugăm să ne contactaţi la următorul număr de telefon:

0728 225 655

1364. **MODELE** Rich Girls Studio Videochat iti ofera un job cu venituri de peste 5.000 lei pe luna. Vino ca model in echipa Rich si bucura-te de venituri garantate de peste 5.000 L pe luna, posibilitatea credit nevoi persoanle, casa si masina, solar, coafor, manichiuria, extensii gene, gratuit. Abonamente medicale la cea mai buna clinica privata din Romania. Suna acum, sau intra pe: ☎0722.101.020 www.richgirls-studio.ro

1365. **MODELE,** comision 80%, bonusuri. Locatie lux, Piata Unirii, camere cu baie proprie, echipamente HD. Personal feminin, suport 24/24, training de specialitate, foto si makeup profesionale. Aplica acum, **5.000 $;** ☎0733.025.655 angajari@unique-studio.ro http://unique-studio.ro

1366. **MONTAJE** rafturi. Firma de montaje rafturi metalice angajeaza lacatusi montatori si muncitori necalificati din zona Bucuresti-Ilfov. Avantaje: experienta in montaje industriale (confectii metalice); ☎0756.027.406 decoraftconstruct@gmail.com www.decoraft.ro

1367. **MONTAJE** usi-partitii, angajam lacatusi mecanici cu sau fara experienta pentru montaje usi, partitii din sticla, amenajari interioare. **1.800 L;** ☎0721.488.884

1368. **MONTATOR** aer conditionat si ventilatie, angajam; ☎0720.060.601

1369. **MONTATOR** al si pvc, perete cortina si fatade ventilate. Experienta in domeniu este obligatorie. Oferim salariu atractiv + bonusuri ☎0724.205.051

1370. **MONTATOR** fatada bloc ventilata Bond (aluminiu), contract de munca full time, toti banii pe cartea de munca, salariu net 2.104 L, 200 L bonuri de masa, bonus, luni- vineri 8/18, Militari, capat Ratb, **2.304 L;** ☎0733.822.822 contact@transparentresidence.com transparentresidence.com

1371. **MONTATOR** fatada bloc ventilata Bond (aluminiu), contract de munca full time, toti banii pe cartea de munca, salariu net 2.104 L, 200 L bonuri de masa, bonus, luni- vineri 8/18, Militari, capat Ratb, **2.304 L;** ☎0733.822.822 contact@transparentresidence.com transparentresidence.com

1372. **MONTATOR** fatada bloc ventilata Bond (aluminiu), contract de munca full time, toti banii pe cartea de munca, salariu net 2.104 L, 200 L bonuri de masa, bonus, luni- vineri 8/18, Militari, capat Ratb, **2.304 L;** ☎0733.822.822 contact@transparentresidence.com transparentresidence.com

1373. **MONTATOR fatade din pereti cortina si alucobond. Se asigura cazare. Salariu motivant. ☎0723.394.962**

1374. **MONTATOR** gips carton. Informatii la nr. ☎0752.868.503

1375. **MONTATOR** mobila cu experienta 3-5 ani. Se oferta contract de munca perioada nedeterminata, venit lunar pana la 2.500 lei. Adresa: Sos, Odai, nr. 52 (Sos. de Centura a Bucurestiului), ☎0735.736.764

1376. **MONTATOR** mobila in atelier operator CNC gaurire si masina aplicat cat ucenici dornici s ainvete; ☎0767.951.296

1377. **MONTATOR** mobilier pal, teren + hala, salariu motivant, sector 4 - 5; ☎0721.343.380

1378. **MONTATOR** mobilier pal, teren+hala, salariu motivant, sector 4-5; ☎0727.127.729/ 0762.771.459

1379. **MONTATOR** parchet. SC Proges SRL angajeaza tehnician montaj parchet laminat, triplustratificat, masiv, mocheta si usi de interior. Experienta in domeniu reprezinta un avantaj, permis auto cat. B, vechime minim 1 an, **1.900 L;** ☎0755.757.510 ionut.barbu@proges.ro www.proges.ro

1380. **MONTATOR** pardoseli, mocheta, linoleum, tapet, sapa autonivelanta; ☎0767.206.595

1381. **MONTATOR** subansamble (telefonane mobile) pentru o companie cu sediul pe Bulevardul Timisoara. Salariul 1.000 lei net+tichete+decont transport + bonus lunar. Program Luni-Vineri 08:30 -17:00. ☎0754.221.386

1382. **MONTATOR** tamplarie PVC serios, organizat, dinamic. Posesor permis cat. B - prezinta avantaj, salariu atractiv. ☎0786.722.758 brancoveanu@giovirec.ro www.giovirec.ro

1383. **MONTATOR** tamplarie PVC, cu/fara experienta, zona Militari, salariul 1.200-2.500 lei; ☎0721.410.591

1384. **MONTATOR** termopane, Pvc Rulouri. Angajez montatori tamplarie pvc, rulouri exterioare cu sau fara permis auto, foarte buni meseriasi program luni vineri 1.700 lei+ bonus in functie de realizari, **1.700 L;** ☎0723.495.610

1385. **MONTATORI** aparate aer conditionat, sisteme de ventilatie, tubulatura ALP, salariu in functie de experienta; ☎021.430.75.75/ 0732.545.634/ 0754.545.630

1386. **MONTATORI** cu experienta pt. montaje usi, la domiciliul clientului. Salariu atractiv+ alte avantaje; ☎0762.000.043

1387. **MONTATORI** in domeniul tamplariilor angajare cu sau fara experienta, **1.800 L;** ☎0721.488.884

1388. **MONTATORI** mobila cu experienta, salariu + comision, magazin Prosper, Sos. Mihai Bravu 452-460, etaj 1; ☎0723.168.665

1389. **MONTATORI MOBILIER IKEA CU/FARA EXPERIENTA. SALARIU NET 1.500-2.000 LEI; ☎0729.618.811/ 0730.709.446**

1390. **MONTATORI mobilier la comanda din PAL melaminat. Experienta ca montator constituie un mare avantaj in stabilirea salariului. Pers cu exp sau cu calif tamplar. Progr L-V 8-18. In Incinta Faur sect 3. Carte munca, ☎0766.638.967/ 0735.876.984 office@marcoshop.ro www.marcoshop.ro**

1391. **MONTATORI** poliestiren, necalificati, salariu 2.200 -2.600 L, angajeaza societate de constructii; ☎0766.869.247

1392. **MONTATORI si circularisti pal melaminat cu experienta in domeniu. Rog seriozitate. Carte munca + bonusuri + salariu minim 1.800 L; ☎0773.887.548**

1393. **MONTATORI** si confectioneri tamplarie PVC si aluminiu. Salariu minim **1.800 L;** ☎0728.302.100

1394. **MONTATORI** tamplarie PVC cu experienta pt. reabilitari, baiat pt. masuratori cu experienta si necalificati pt. demontarea tamplariei vechi; ☎0763.333.405 aronandrei@yahoo.com

1395. **MONTATORI,** firma angajam montatori si ajutor montator PVC cu experienta. Angajam vanzatoare pt. magazin alimentar; ☎0761.926.405 grajdanmarian@yahoo.com

1396. **MONTATORI.** Firma Danmar angajeaza montatori de tamplarie PVC si necalificati salarii 1.800 L si 1.400 L, se mai dau si bonusuri de performanta; ☎0729.856.465

1397. **MONTATORI.** SC angajeaza montatori tamplarie PVC si necalificati, relatii la tel./; ☎0721.204.502

1398. **MOTOSTIVUITORIST cu experienta in manipularea, transportarea, receptia, depozitarea marfurilor si gestiunea stocului din depozit pentru Direct Line Ionx. Cerinte necesare: certificat de motostivuitorist, oferim salariu fix + bonuri de masa; ☎021.256.22.42**

1399. **MUNCITOARE** necalificata, Berceni, sector 4. Relatii la telefon: ☎0787.686.096

1400. **MUNCITOARE** necalificate pentru depart. productie la firma Zarea. Interviuri zilnic orele 13-15 la sediul din B-dul Bucurestii Noi nr. 176, sector 1. Transport: metroul statia Parcul Bazilescu si autobuz 697; ☎021.667.00.20 office@zarea.ro www.zarea.ro

1401. **MUNCITOR** (muncitoare), ajutor vopsitor angajam pentru societate comerciala productie tocuri incaltaminte, perioada nedeterminata, carte de munca; ☎0723.575.166/ 0723.790.320

1402. **MUNCITOR** -operator utilaj textil (masina matlasat). Calificare rapida la locul de munca. Zona bd. Basarabia

LOCURI DE MUNCĂ

SECURITAS

Noi facem diferenţa, oferind salariul calculat corect!

Angajează personal pentru activităţi de pază şi protecţie

Posturi disponibile:
- AGENT DE SECURITATE
- DISPECER
- AGENT DE INTERVENŢIE
- ŞEF TURĂ

Garantăm plata tuturor sporurilor salariale !!!

Pachet salarial atractiv!
Salariul calculat corect şi la timp
Bonuri de masă

100% pentru sărbători legale
75% pentru ore suplimentare
25% pentru ore de noapte
spor pentru ore de weekend

Pentru informaţii suplimentare şi programări pentru interviu puteţi apela la numerele:
- 0744 634 424
- 0747 225 916
- 0758 029 608
- 0749 050 576

sau trimiteţi CVul pe adresa de e-mail
recrutare@securitas.com.ro

Angajăm şi persoane fără ATESTAT, asigurăm pregătire profesională gratuită!

1408. **MUNCITOR in constructii, pentru societate in Afumati - Ilfov; ☎0724.539.338**

1409. **MUNCITOR** legatorie. Firma de tipar digital angajeaza muncitor legatorie pentru finisare materiale tiparite (legare, pliere, plastifiere, adunare, biguire). Experienta constituie avantaj; ☎0728.976.056 raluca_starprint@yahoo.com

1410. **MUNCITOR** necalificat angajam urgent cu contract de munca, pentru firma serioasa, pentru curatenie, in piata din sectorul 2. Salariu motivant si bonuri de masa. ☎021.230.56.22

1411. **MUNCITOR necalificat cu domiciliul in Bucuresti pentru depozit alimentar situat in Militari. Program de zi, 8 ore, salariu atractiv, contract de munca; ☎0723.654.393**

1412. **MUNCITOR** necalificat pentru autocuratitor (vidanja), angajez; ☎0730.858.643

1413. **MUNCITOR** necalificat pentru balotat carton si folie intr-un hypermarket aflat in zona Titan, program de 8 h. Relatii la telefon ☎0768.025.672

1414. **MUNCITOR necalificat pentru manipularea bidoanelor de apa, full time, schimburi, angajeaza La Fantana; ☎0725.050.493**

1415. **MUNCITOR necalificat pentru operatiunea de degresare confectii metalice, Bucuresti; ☎0723.016.464**

1416. **MUNCITOR** necalificat pentru productie atelier de marochinerie 7-15/ L - V, Prelungirea Ghencea, carte de munca. **1.000 L;** ☎0724.986.301

1417. **MUNCITOR** necalificat pentru productie teava si fitinguri din polipropilena, program 8 ore in trei schimburi, salariu atractiv. SC Proheat Instalatii SRL, Pantelimon, Ilfov angajeaza urgent; ☎021.350.70.03/ 0736.101.623

1418. **MUNCITOR** necalificat pentru SC Romari & SAS cu punct de lucru langa Carrefour Militari; ☎021.778.03.98

1419. **MUNCITOR** necalificat si lacatus, pentru productie publicitara, zona Cora Pantelimon, cartier 23 August, Bucuresti. Telefon, ☎0727.842.195/ 0722.513.951

1420. **MUNCITOR** necalificat, Fronte Group cauta muncitor necalificat pentru departamentul de vopsitorie mobilier. Munca presupune curatat piese, infoliat, carat, etc. Mai multe detalii la, ☎0786.177.999

1421. **MUNCITOR** necalificat, sofer si vanzatoare en-gros facturare PC pentru depozit produse alimentare sector 6; ☎0722.291.968

1422. **MUNCITOR** necalificat. Firma de constructii angajeaza pt. santier zona Grozavesti - Gara Basarab; ☎0799.365.687

1423. **MUNCITOR** necalificat. Societate de prelucrare materiale plastice angajeaza muncitori necalificati. Punctul de lucru este situat pe soseaua de centura aproape de bariera de la Domnesti; ☎0766.133.712

1424. **MUNCITOR,** cu/fara calificare, domeniul vanzari, depozitare, manipulare materiale de constructii si confectii metalice. Bucuresti, s.6. Posibilitati de promovare, solicit seriozitate, cer si ofer corectitudine. **1.400 L;** ☎0722.535.595

1425. **MUNCITOR.** Depozit cherestea angajez muncitor necalificat, salariu atractiv; ☎0733.699.153

1426. **MUNCITORI** angajam cu contract de munca, pentru spatii curatenie, zona Baneasa, program in ture: 1 saptamana dimineata, urmatoarea saptamana de noapte. Oferim salariu atractiv si bonuri de masa. ☎021.230.56.22

1427. **MUNCITORI** angajam pentru pentru ferma. Zona Potigrafu, ☎0736.813.177

1428. **MUNCITORI** angajeaza societate de constructii; ☎0763.600.021

1429. **MUNCITORI** calificati pentru constructii; ☎0743.510.340

1430. **MUNCITORI** calificati si necalificati in constructii-termosistem, conditii avantajoase, contract de munca, salariu atractiv; ☎0761.623.188

1431. **MUNCITORI** calificati si necalificati pentru calificare la locul de munca in vederea debitarii pietrelor naturale. Se asigura cazare in conditii confort sporit. Salariu incepand 1.860 Lei, bonuri de masa, decontare transport. Informatii la sediul firmei, Oras Pantelimon - Ilfov, str. Biruintei nr. 85; ☎0756.029.210/ 031.106.60.20/ 0723.564.803

1432. **MUNCITORI** calificati si necalificati pentru fabrica de mobilier tapitat (canapele si fotolii) din Bucuresti, membra a grupului Mobexpert. Relatii la telefon ☎0733.509.653

1433. **MUNCITORI** calificati si necalificati pentru intretinere hale depozitare. Relatii la telefon intre orele 8-18 L-V, salariu **1.700 L;** ☎0758.022.771/ 0758.027.710 grecrombussinesgroup@yahoo.com

1434. **MUNCITORI calificati si necalificati pentru placari cu polistiren, salariu f. bun si muncitori pentru tencuiala mecanizata, ofer cazare, urgent; ☎0761.441.760**

1435. **MUNCITORI** calificati, necalificati, jaluzele exterioare, tamplarie PVC, zona Rahova Magurele; ☎021.369.02.79/ 0722.765.091

1436. **MUNCITORI** calificati, zidari pt. lucrari in Bucuresti angajeaza societate de constructii; ☎0767.583.776

1437. **MUNCITORI** calificati. Dezvoltator imobiliar angajeaza zugravi, zidari, hidroizolatori, faintari, rigipsari, tamplari. Program full time. Se ofera salariu + bonuri de masa. Proiecte in derulare, **1.500 L/ luna;** ☎0721.287.039 costinvatajelu@delenco.ro www.circuluiparktower.ro

1438. **MUNCITORI calificati/ necalificati, program flexibil, salariul incepand cu 1.400 L; ☎0729.492.492**

1439. **MUNCITORI** calificati: zugravi, faiantari pentru firma de amenajari interioare si exterioare; ☎0721.454.396

1440. **MUNCITORI** constructii case, vile, amenajari interioare, demolari, etc.5 zile/ sapt 8 ore/zi. 70-100 L/zi, **100 L;** ☎0766.700.200

1441. **MUNCITORI** constructii case, vile, amenajari interioare, demolari, etc.5 zile/ sapt 8 ore/zi. 70-100 L/zi, **100 L;** ☎0766.700.200

1442. **MUNCITORI** constructii, vulcanizare, agricultura, spalatorie, din provincie, cazare intern, persoane stabile. ☎0760.194.640

1443. **MUNCITORI** constructii. Firma de constructii cu experienta in domeniul reabilitarilor termice (Bucuresti) angajeaza muncitori cu experienta: finisori fatada, sudori, instalatori, montatori tamplarie. Se ofera salariu motivant; ☎0784.121.432 popescucristianadrian@yahoo.com

1444. **MUNCITORI** constructii. S.C, angajez muncitori in constructii, cunoscatori montaj rigips. Posibilitate cazare. Rog seriozitate; ☎0733.317.750

1445. **MUNCITORI** cu experienta in constructii, plata la zi, 8 L/ora, **2.000 L;** ☎0744.342.961

1446. **MUNCITORI** cu experienta in fabricarea detergentilor, in instalatiile electrice si automatizari - permis de conducere, detalii la telefon, CV-urile se vor trmite pe: ☎0723.666.441 arcalux@yahoo.com

1447. **MUNCITORI** DG Construct firmaĂ| de constructii cu vechime de 10 ani caĂ|utaĂ|m/ angajam muncitori in domeniul constructiilor, rigipsari, zugravi, finisori, faiantari, zidari, etc., **2.500 L;** ☎0756.196.206/ 0756.196.206 office@dgconstruct.ro dgconstruct.ro

1448. **MUNCITORI** dulgheri, fierari, plata saptamanal, salariu pe luna **2.000 L;** ☎0744.342.961

1449. **MUNCITORI** Firma de constructii angajam montatori tamplarie si confectii metalice, hidroizolatori, pavatori, zidari, tencuitori. Santier in Bucuresti. Nu oferim cazare, **2.000 L;** ☎0733.928.632

1450. **MUNCITORI** Firma de constructii, angajeaza muncitori pentru tencuiala mecanizata cu carte de munca. Seriozitate maxima, se ofera salarii avantajoase si fara intarzierii. Oferim cazare pentru cei din provincie; ☎0764.127.916/ 0786.339.802

1451. **MUNCITORI** firma incaltaminte angajeaza: sonist, muncitori banda, finisoare, muncitoare montat fete, zona Mihai Bravu; ☎0725.074.967

1452. **MUNCITORI** Firma prelucrare geamuri si oglinzi angajeaza muncitori necalificati, fete si baieti. Sos. Morarilor nr. 2, in incinta la FRB (fosta fabr. de bumbac); ☎0760.174.833

1453. **MUNCITORI** in constructii (hale metalice). Salariu intre 1.800-2.000 Lei; ☎0740.924.820

1454. **MUNCITORI** in constructii angajam; ☎0761.956.420

1455. **MUNCITORI** in contructii, finisaje, amenajari etc. Salariu atractiv, **2.500 L;** ☎0735.522.426 src.international@yahoo.com

1456. **MUNCITORI** in crama la firma Zarea angajam cu contract si program 8 ore dimineata. Interviuri zilnic L-V orele 13-15 la sediul din Bd. Bucurestii Noi 176, sector 1. Transport: autobuz 697, metrou parc Bazilescu; ☎021.667.00.20 office@zarea.ro www.zarea.ro

1457. **MUNCITORI** legume fructe pentru depozit Sos. Bucuresti - Magurele; ☎0734.754.253

1458. **MUNCITORI** montatori usi metal, lemn, industriale. Salariu atractiv, motivant; ☎0731.993.915/ 0723.366.086/ 021.242.26.94

1459. **MUNCITORI** necalificati (calificare la locul de munca), tamplar universal; ☎0723.331.761

1460. **MUNCITORI** necalificati angajam pentru spatii verzi Bucuresti; ☎0728.112.662

1461. **MUNCITORI** necalificati barbati, studii medii- scoala profesionala, contrct de munca- perioada nedeterminata, program lucru: luni- vineri, 7,30- 15,30 pt. SC Frottierex SA, bd. Lacul Tei nr. 17, sector 2, Bucuresti. ☎021.210.03.79

1462. **MUNCITORI** necalificati femei si barbati, operatori masini tricotat/ kett/ triplock/ liniara/ remaiat tricot. Pachet beneficii: sal 1.400 lei+tichete masa; decontare transport. Zona Militari ☎0734.301.444

1463. **MUNCITORI** necalificati in constructii pt. Bucuresti. Salariu 2.000L. Telefon, ☎0724.930.204

1466. **MUNCITORI** necalificati in constructii. Buldoexcavatorist; ☎0726.389.834

1467. **MUNCITORI** necalificati pentru ajutor electricieni, angajam; ☎0720.146.367

1474. **MUNCITORI** necalificati si cosatori, pentru fabrica de incaltaminte; ☎0723.542.369

1475. **MUNCITORI** necalificati si paznici pentru SC Volnic SRL. Oferim cazare; ☎0720.464.909/ 0760.896.390

1476. **MUNCITORI** necalificati societate comerciala angajeaza. ☎0753.108.368

1477. **MUNCITORI necalificati, angajam pentru firma de constructii, Bucuresti. Salariu atractiv; ☎0744.234.623**

1478. **MUNCITORI necalificati, de preferat care au lucrat in intreprinderi, calificare vulcanizator la locul de munca. Se ofera salariu atractiv + comision si alte bonusuri; ☎0722.286.420**

1479. **MUNCITORI** necalificati, in vederea calificarii in functiile de instalator si electrician, salariu 1.700 Lei, program 8 ore, I-v; ☎0766.807.466

1480. **MUNCITORI** necalificati, pt a lucra in depozitul de legume la 15km de Bucuresti in Comuna Vidra. Salariu 1.300 lei, o zi libera pe saptamana, program 9 ore, doua schimburi. Cerem seriozitate. ☎0725.938.520

1481. **MUNCITORI** necalificati, zidari, pentru provincie si asigura cazare, nu accept echipe; ☎0766.263.094/ 0722.613.554

1482. **MUNCITORI pentru curatatorie si spalatorie ecologica. Nu se cere experienta. Relatii la tel.: ☎0752.623.348**

1483. **MUNCITORI PENTRU CURATENIE SI MICI AMENAJARI INTERIOARE PENTRU SEDII BIROURI ANGAJAM CU CONTRACT DE MUNCA. CONSTITUIE AVANTAJ EXPERIENTA CA ZUGRAV. OFERIM SALARIU ATRACTIV, PROGRAM FLEXIBIL SI BONURI DE MASA. ☎021.230.56.22**

1484. **MUNCITORI** pt fabrica Pantelimon. Activitate: operator productie, cerinte: persoana responsabilă, cu bune abilitati de comunicare, abilitatea de a lucra in echipa. Oferta salariala 1.300 lei net + tichete de masa + transport asigurat. Program de lucru - 3 ture, luni - duminica. Va rugam sa ne contactati la telefon;0729.800.615 - Stefan Visoiu, 021.301.85.36 - Agentia Manpower, sau sa ne transmiteti cv-ul dvs la adresa de email; ☎0729.800.615/ 021.301.85.36 stefan.visoiu@manpower.ro

1497. **MUNCITORI.** SC Emilia Business SRL angajeaza muncitori in constructii - amenajari interioare; ☎0735.178.053

1498. **NECALIFICAT** Fabrica de paine Onix angajeaza urgent muncitori necalificati pentru sectia de productie, Bucuresti, in incinta IMGB, sector 4; ☎0760.698.617 onixpan@yahoo.com

1499. **NECALIFICATE** Angajam personal necalificat pentru tesatorie (femei), ctc, b.s, p.p, mecanici intretinere, sef sectie. salariu 900-1600, bonificatii, etc. in sector 6; ☎0785.285.802 angajari2013@gmail.com

1500. **NECALIFICATE,** SC cu sediul in Chitila angajeaza fete pt. curatare corpuri mobilier. Program luni-vineri 7.30-16. Salariul creste dupa prima luna, **1.200 L;** ☎0730.032.266 mobilier-de-baie.ro

1501. **NECALIFICATI** angajam pentru incarcare descarcare, **1.200 L;** ☎0725.227.397/ 0726.301.049 josephrizk00@hotmail.com

1502. **NECALIFICATI** Firma de instalatii din Bucuresti, angajeaza muncitori necalificati (15 posturi) cu posibilitate de calificare la locul de munca si un sudor autogen, salariu decent, carte de munca, echipament de protectie; ☎0723.806.663 ruseanu@msn.com

1503. **NECALIFICATI** pentru demolari, ofer cazare, 2 mese + salariu **1.000 L;** ☎0724.778.928/ 0769.584.631

1504. **NECALIFICATI** si operatori foreze. Terratest Geotehnic SA, firma de constructii, angajeaza in conditii avantajoase. Informatii la tel. Ne puteti trimite si CV la ☎021.311.87.53 office@terratest.ro www.terratest.ro

1505. **NECALIFICATI** Societate comerciala cu activitate in domeniul productiei de mobilier din pal melaminat si constructii, angajam muncitori necalificati, ☎0725.872.091 www.mabis.ro

1506. **NECALIFICATI,** angajam fete si baieti pt ambalare si manipulare marfa, depozit legume fructe, pt interviuri de I-v intre orele 09:-16:00 in Voluntari str. Barsei nr. 2; ☎0735.207.268

1507. **NECALIFICATI,** pt. firma constructii. Seriozitate, contract de munca, ofer cazare; ☎0726.545.003

1508. **NECALIFICATI,** SC cu sediul in Chitila angajeaza necalificati pt. montare corpuri mobilier in serie, program 7.30-16, L-V, **1.400 L;** ☎0730.032.266 magearucatalinion@gmail.com mobilier-de-baie.ro

1509. **NECALIFICATI,** SC cu sediul in Racari, judetul Dambovita, productie mobilier serie, orar 08-16.30, la salariu se adauga bonuri de masa in valoare de 200 L, **1.300 L;** ☎0730.093.290

AGENŢI SECURITATE pentru obiective- MAGAZINE şi SĂLI DE JOCURI ELECTRONICE (CAZINOURI)- Bucureşti

Salariu începând de la 1.460 RON NET, care se plăteşte la timp, contract de muncă integral, sărbători legale plătite dublu, prime lunare, bonusuri, servicii medicale gratuite, condiţii plăcute de muncă, excursii gratuite munte / mare, asigurăm calificare profesională gratuită.

Interviurile: Str. Calea Vitan nr. 293, sector 3, luni-vineri, 09.00-16.00. Mijloace de transport: 124, 202, 223, 135, 123 Auchan Vitan, vis a vis de Târgul Auto Vitan.

Relaţii la tel. 0756.077.060

1464. **MUNCITORI** necalificati in constructii, montatori ceramica, piatra, travertin si granit, telefon contact, ☎021.221.56.49/ 0726.775.449 www.ionitaconstruct.ro

★★★★★★★★★★★★★★★★★★★★

1465. **MUNCITORI NECALIFICATI IN CONSTRUCTII, PENTRU FIRMA DIN BUCURESTI, SALARIU 2080 LEI NET/LUNA, SE ASIGURA CARTE DE MUNCA SI CONCEDIU DE ODIHNA, DE LUCRU TOATA PERIOADA ANULUI. 2.080 L; ☎0723.153.211**

★★★★★★★★★★★★★★★★★★★★

1468. **MUNCITORI** necalificati pentru depozit materiale constructii, in zona Militari Rosu, salariu atractiv; ☎0722.266.441/ 0726.589.912

1469. **MUNCITORI** necalificati pentru firma BGS Motors Service. Interviurile: Str. Calea Vitan nr. 293, sector 3, luni-vineri 09-16. Mijloace de transport: 124, 202, 223, 135, 123 Auchan Vitan, vis a vis de Targul Auto Vitan. Relatii la tel.: ☎0749.062.295

1470. **MUNCITORI necalificati pentru santier constructii, conditii avantajoase, salariul platibil intotdeauna la timp pt. dezvoltator imobiliar, salariu pe luna 2.000 L; ☎0731.738.248 gabriela@metropolitanresidence.ro**

1471. **MUNCITORI** necalificati pentru sortare deseu zgura pentru punctul de lucru situat in loc. Sindrilita, Com. Ganeasa, Ilfov. La cerere putem oferi si cazare in conditii de santier, **1.500 L;** ☎0725.333.508 tekko_tekko@yahoo.com www.transportabroll.ro

1472. **MUNCITORI** necalificati pt. productie. Fabrica in Sos. Berceni 104 (metrou IMGB), salariu de incadrare brut 1.300 L plus bonuri de masa, prime, program 3 schimburi; ☎021.332.38.19/ 0744.858.977 office@pierrepi.ro

1473. **MUNCITORI** necalificati si calificati, anvelopari blocuri, salariu 100- 120 L, necalificati 90 L, pentru firma constructii; ☎0762.962.471

1485. **MUNCITORI, angajam urgent muncitori pentru montaj pepeti cortina din tamplarie aluminiu si geam termopan; ☎021.212.49.53/ 0722.598.005**

1486. **MUNCITORI,** cautam muncitori in constructii calificati si necalificati pentru santiere din Bucuresti si Ilfov, (zidari, fierar- betonisti, dulgheri, zugravi, finisori); ☎0747.775.501/ 0747.775.506 office@persons.com.ro

1487. **MUNCITORI,** cu si fara experienta in domeniul telecomunicatiilor. Posibilitati de avansare si de calificare,Oferim stabilitate si siguranta locului de munca.Astepta CV-urile dumneavoastra. ☎0728.883.363 laurentiu.tianu@rcagrup.ro www.rcagrup.ro

1488. **MUNCITORI,** familie pentru gradina de legume, ofer cazare, 15 km de Bucuresti, aproape Afumati, Ilfov. Rog seriozitate; ☎0761.724.446

1489. **MUNCITORI,** firma de constructii angajeaza muncitori necalificati in domeniul constructiilor. Oferta avantajoasa. Trimiteti CV-ul dumneavoastra pe email, detalii la tel., ☎021.405.07.87 office@alexcortrading.ro

1490. **MUNCITORI,** muncitoare sau menajere angajez din provincie, fara obligatii sau soferi, ofer cazare si mancare; ☎0769.681.631

1491. **MUNCITORI, slefuire, cristalizare, polisare, marmura, granit, mozaic, piatra naturala, cond. auto si necalificati in domeniu; ☎0729.179.129**

1492. **MUNCITORI,** societate comerciala producatoare de dulapuri metalice angajeaza muncitori necalificati, numai pentru Bucuresti. Relatii la ☎021.345.24.50

1493. **MUNCITORI.** Angajam muncitori necalificati pentru fabrica ambalaje, bd. Timisoara, pe termen lung contract, doua schimburi, posibilitati promovare, salariu **1.400 L;** ☎0769.957.243

1494. **MUNCITORI.** Firma de constructii angajeaza finisori si muncitori necalificati doar din zona Bucuresti; ☎0730.778.073

1495. **MUNCITORI.** Firma de constructii angajeaza muncitori calificati in placarea cu polistiren in domeniul reabilitarilor chiar si din provincie ofer cazare; ☎0786.717.210

1496. **MUNCITORI.** Remat Bucuresti Sud angajeaza urgent muncitori pentru sortare deseuri reciclabile, activitatea desfasurandu-se la sediul Remat Bucuresti Sud (Sos. Berceni Fort nr. 5, sect. 4, Sos de Centura). Trimite CV la e-mail sau suna la telefon; ☎0730.202.322 simona.goganau@rematholding.ro

1510. **NECALIFICATI.** SC angajeaza muncitori necalificati pe santier, salariul 1.300-1.500 L, rog seriozitate, **1.500 L;** ☎0733.981.422 soareionut0790@yahoo.com

1511. **OM** serios, fara obligatii, pentru gospodarie la tara. Ofer cazare, mancare si salariu atractiv; ☎0723.526.620

1512. **OPERATOARE preluari comenzi telefonice, zona Arena Nationala, salariu avantajos; ☎0764.673.064**

★★★★★★★★★★★★★★★★★★★★

1513. **OPERATOARE SALA JOCURI (TINERE). OFERIM: TRAINING, TINUTA, PROGRAM FLEXIBIL, CONTRACT DE MUNCA, SALARIU ATRACTIV + BONUSURI; ☎0770.927.818 OFFICE_PLANETM@YAHOO.RO**

★★★★★★★★★★★★★★★★★★★★

1514. **OPERATOARE,** call center cu sau fara experienta, zona Cotroceni langa Gradina Botanica, cerinte: fire comunicativa, cunostinte PC. Programul full time, salariul avantajos, bonuri de masa si bonusuri; ☎0734.989.958

1515. **OPERATOARE.** Reddithelp.ro (1) isi mareste echipa: operatoare PS si analiste date, salariu **1.800 L;** ☎0784.020.020 cv@reddithelp.ro

1516. **OPERATOR** calculator fata, cunostinte minime contabilitate primara, pentru facturare, incasare si introducere date in sistem ☎0760.729.148 www.o-tech.ro

1517. **OPERATOR** calculator pentru departamentul contabil, absolvent(a) de liceu economic, minim trei ani experienta, firma de administrare imobile. Trimiteti CV la e-mail, **1.500 L;** ☎021.336.77.44 office@scomet.ro

1518. **OPERATOR** calculator pentru firma de distributie, relatii la telefon: ☎0722.229.927

1519. **OPERATOR calculator, firma distributie produse alimentare zona Metro Voluntari angajeaza operator calculator. Program luni-vineri, 08:00-17:00. Salariu+bonuri de masa. CV pe mail sau la telefon, ☎0741.244.002 angajari@senic.ro www.senic.ro**

Clubul IDM angajează

FEMEI DE SERVICIU

Contract de muncă, salarii mereu la timp.

Programări interviu la ☎ 021.316.09.62

1520. **OPERATOR** call center cu bune abilitati de relationare si comunicare. Cautam persoana ordonata, responsabila si orientata spre rezultat cu cunostinte elementare de operare PC (Word, Excel). L-V 9-18. ☎0723.677.762/ 0761.075.098 alina.radu@qwerty-sol.ro

1521. **OPERATOR** call center. Companie multinationala recruteaza operatori call center in limba romana.Program L-V, 10-18, se asigura training de specialitate, job cu incepere imediata, plata lunara fixa; ☎0749.117.310 joboperatorcallcenter@gmail.com

1522. **OPERATOR** call center. Vorbesti italiana? Angajeaza-te acum ca operator call center limba italiana. Salariu full time 1.400 + bonuri de masa + bonus. Langa statia de metrou Grozavesti. Pentru informatii suplimentare contactati la nr. de tel., **2.000 L/ luna;** ☎0728.117.214 alessandro.provenzano@mpssolutions.net

1523. **OPERATOR** casa amanet, zona Iuliu Maniu, Gorjului, program de lucru flexibil salariu fix plus bonus studii medii/superioare cu sau fara experienta, asiguram pregatire in cadrul firmei, Cv mail; ☎0771.571.992 roinvest_ifn@yahoo.com

1524. **OPERATOR** CNC pt. Transparent Design SRL, preferabil cu experienta cnc sticla, oferim salariu atractiv; ☎0721.241.412 office@transparetndesign.ro www.transparentdesign.ro

1525. **OPERATOR** comenzi, magazin online. Aptitudini necesare: cunostine operare PC, amabilitate, orientare catre client, flexibilitate, adaptabilitate fata de lucrul in echipa, abilitati multi-tasking. L-V 10-18, **1.500 L;** ☎0743.946.743 comenzi@invitatiisuperbe.ro www.invitatiioriginale.ro

1526. **OPERATOR** curatatorie haine, predetasare, masina spalat, uscator, manechin, ambalare, salariu atractiv + comisioane vanzari; ☎0724.338.507

1527. **OPERATOR** date, foarte bune cunostinte Excel, Word, viteza de lucru, meticulozitate, atentie la detalii, rezistenta la stres. CV pe mail; resurseumane@paflora.ro

1528. **OPERATOR** dispecer. RPG Security, angajeaza operator centru alarmare si dispecer video. Pentru programari interviu sunati la, ☎0219534 Tehnic@rpg.ro Www.rpg.ro

1529. **OPERATOR** dispecer. RPG SECURITY, angajeaza operator centru alarmare si dispecer video. Pentru programari interviu sunati la, ☎0219534 Tehnic@rpg.ro Www.rpg.ro

1530. **OPERATOR** dispecer. RPG Security, angajeaza operator centru alarmare si dispecer video. Pentru programari interviu sunati la; ☎0219534 Tehnic@rpg.ro Www.rpg.ro

1531. **OPERATOR** dtp, tipografie digitala sector 4, angajam operator dtp cunoscator pachet adobe, quark, corel. CV la mail. Relatii suplimentare la telefon, ☎0722.529.058/ 0722.807.748 office@unicart.ro www.unicart.ro

1532. **OPERATOR** facturare. Onix Panificatie Srl, angajeaza operator facturare, program platphorma, cunostinte minime excel, salariul 1.400 lei net. Program lucru D-V, de la 11:00 la 20:00. Telefon, asteptam CV; ☎0760.698.617 onixpan@yahoo.com

1533. **OPERATOR** mase plastice, reglor masini injectie mase plastice, lacatus mecanic, sudor, instalator, dulgher - 0735.408.163/ 0724.567.785/ 0724.567.797, operator excavator - 0723.741.571;

1534. **OPERATOR** mase plastice cu experienta, angajeaza SC Electromagnetica SA. Programari interviu la telefon 021.404.21.20; 0756.089.150. CV-urile pot fi transmise pe email: ☎021.404.21.20/ 0756.089.150 alina.popa@electromagnetica.ro

1535. **OPERATOR** masina cusut pentru o tipografie din Bucuresti. Cerinte: studii medii, experienta in tipografie (cusut, inchis spira, stantat, adunat), Salariu atractiv, tichete de masa, prime, decont abonament. ☎0742.962.540/ 031.407.00.10 silvia.rosu@ebc-hr.ro

1536. **OPERATOR** masini automate de prelucrare sticla, lacatus mecanic, muncitor necalificat pt. Stirom SA- cel mai mare producator din Romania in domeniul sticlariei. Cerinte: disponibilitate pentru lucru in echipa, corectitudine, seriozitate. Relatii suplimentare la departamentul Resurse Umane, telefon sau la sediul str. Theodor Pallady nr. 45, sector 3; ☎021.201.85.94/ 021.201.85.86

1537. **OPERATOR** pariuri. Angajam operator PC fete cu sau fara experienta. Salariu 1.200 L. Se platesc orele suplimentare. Locatie Bolintin Deal. Trimiteti CV cu poa la adresa de mail, **1.200 L;** ☎0725.874.233 gabriel_dinca@ymail.com

1538. **OPERATOR** pc pentru supraveghere video flota auto, societate comerciala angajeaza, de preferat din sectorul 5, **1 €;** ☎0760.494.495

1539. **OPERATOR** preluare comenzi pentru firme catering, zona Pipera, program 10.00 - 16.00, salariu de la 1.200 L si livrator cu masina de la 1.500 L, cu experienta; ☎0763.991.395

1540. **OPERATOR** printer format mare, cu experienta, zona Cora Pantelimon. Cunostinte Corel Draw si Excel, experienta in printari, finisare si laminare. Salariu intre 2.000-3.000 L, **2.000 L;** ☎0721.688.769

1541. **OPERATOR** productie. LogoPrint angajeaza operator productie reclame luminoase. Cunostinte minime de electrica si permis cat. B obligatoriu, ☎0749.023.879 www.logosigns.ro

1542. **OPERATOR** schimb valutar cu sau fara experienta. Obligatoriu diploma de BAC si cunostinte minime calculator; ☎0764.402.441

1543. **OPERATOR** serigrafie/ tampografie cu experienta pt. atelier productie publicitara. Conditii salariale atractive ☎0760.650.211

1544. **OPERATOR** Service auto angajeaza operator facturare, conditii de lucru excelente, salariu atractiv; ☎0745.100.459 office@pitcar.ro www.pitcar.ro

1545. **OPERATOR** spalatorie. Firma serioasa, angajeaza operator spalatorie/ curatatorie cu experienta. Utilajele sunt Girbau (wet clean). Angajarea se face doar cu carte de munca. Salariu atractiv; ☎0744.252.513/ 0723.612.566

1546. **OPERATOR** utilaje curatatorie de haine (masa predetasare, masini sapalat, uscator ambalator, etc). Salariu atractiv; ☎0724.338.507

1547. **OPERATOR,** centru alarmare si dispecer video. RPG Security, pentru programari interviu sunati la ☎0219534 Tehnic@rpg.ro Www.rpg.ro

1548. **OPERATOR,** Date Marelvi Impex Chiajna angajeaza, studii medii/ superioare, experienta in domeniu constituie avantaj, cunostinte operare PC. CV: office@marelvi.ro

1549. **OPERATOR,** Pizza PPH angajeaza operatori call-center. Program de lucru part-time sau full-time. Conditii avantajoase. Contract de munca plus mancarea asigurata! Salariu atractiv; ☎0736.418.923

1550. **OPERATOR.** Fabrica de paine cu sediul in Popesti Leordeni angajeaza operator facturare, facturist, operator calculator. Oferim conditii bune de munca si salariu motivant. Relatii la tel. ☎0760.699.993

1551. **OPERATORI** call center cu sau fara experienta pentru o importanta companie din domeniul IT. Program: 4/6/8h/ zi. Se asigura perioada de training, **1.430 L;** ☎0735.311.531 recrutare@passion4work.ro

1552. **OPERATORI** call center full time si part time, echipa Presto Pizza angajeaza in conditii avantajoase. Relatii la tel. sau email; ☎0763.809.203 callcenterberceni@gmail.com

1553. **OPERATORI** depozit. Sea Romania SRL angajeaza operatori masini de ambalat si magazineri autorizati ISCIR. Cerinte: ambalarea/ manipularea/ scanarea/ etichetarea produselor; dexteritate manuala, lucrul in echipa; seriozitate; autorizatia de stivuitorist prezinta avantaj. Oferta: salariu +bonuri de masa; conditii de lucru normale. Trimitere CV pe e-mail sau fax: ☎021.410.09.00 office@sea.ro

1554. **OPERATORI** instalatii. Remat Bucuresti Sud angajeaza urgent operatori instalatii. Lucrul cu instalatii automatizate, studii medii (diploma de bac), studiile superioare reprezinta un avantaj (absolventi Politehnica - ingineri), cunostinte de mecanica (lucrator mecanic). Trimite CV la e-mail sau suna la telefon; ☎0730.202.322 simona.goganau@rematholding.ro

1555. **OPERATORI introducere date magazin online. Rapiditate si eficienta la cautarea pe internet. Engleza. Salariul oferit: 1.500 lei net luna. Program L-V: 09.00 - 18.00; ☎0733.508.601/ 0737.028.519/ 0735.318.354**

CORA ANGAJEAZĂ
MANIPULANT/LUCRĂTOR DEPOZIT
PLATFORMA FRUCTE ŞI LEGUME

Unde ?
La magazinul Cora Pantelimon

Ce presupune ?
Depozitarea, expedierea mărfurilor care intră/ ies din depozitul legume fructe şi realizarea documentelor aferente.

Ce oferim?
Program flexibil (full-time, part-time), bonuri de masă, asigurare medicală

Cum ?
Depuneţi CV-ul pe mail: sion@cora.ro, sau sună la 0374.120.086; 0374.120.110

DEUTEK

Angajăm
muncitori/ muncitoare schimb 1 şi 2

OFERTA: ● 1.200 Ron net ● tichete masă ● sporuri ● transport ● alte beneficii

Informaţii: Str. Cătănoaia 33, sect. 3, Bucureşti (zona Metrou Republica/Cora Pantelimon/ Şos. Industriilor)

Tel: 021.256.03.85; 021.256.03.75; 0751.561.207

LOCURI DE MUNCĂ

TOP LAC AUTO Auto Repair Experts

ANGAJEAZĂ PENTRU BUCUREŞTI

SPĂLĂTOR VEHICULE
posesor permis auto (obligatoriu)
salariu net 1200 lei + tichete de masă

UCENIC SERVICE AUTO
posesor permis auto (nu obligatoriu)
salariu net 1200 lei + tichete de masă

Cunoştinţe auto, seriozitate, dorinţă de perfecţionare continuă

pers. contact: **Florin Gheorghiu 0744.656.141**
clienti@toplacservice.ro; www.toplacservice.ro

1556. **OPERATORI.** Societa italiana di telecomunicazioni ricerca operatori back-office per la sede di Bucarest. Si richede la lingua italiana parlato e scritto ad un livello avanzato. Inviare CV all' indirizzo e-mail. Per informazioni tel.; ☎021.316.05.24/ 0725.139.679 loredana.gradinaru@comdatagroup.com

1557. **OSPATAR /ospatarita. Restaurant pizzerie sect. 2, angajeaza ospatar/ ospatarita in conditii bune de lucru, contract munca, masa personal, program, in ture: 2 zile cu 2. Seriozitatea si experienta este necesara, 1.000 L; ☎0761.601.441**

1558. **OSPATAR** cu experienta in cafenele, limba engleza conv., in Mall Baneasa, salariu atractiv, bonusuri, contract munca. Salariu + tips. Trimiteti CV la adresa de e-mail va rog, **1.500 L;** ☎0728.981.535 recrutare@simtop.ro

1559. **OSPATAR CU EXPERIENTA IN DOMENIU, RESTAURANT TRATTORIA FRESCA ANGAJEAZA; ☎0737.283.626**

1560. **OSPATAR** cu experienta pt. bar restaurant Centrul Vechi Bucuresti; ☎075.111.269

1561. **OSPATAR** cu experienta pt. restaurant cu terasa in aeroportul Otopeni, program I-v de la 8-17. Dorim sa angajam pe termen lung. Contact; ☎0735.102.010 liacomenzi@gmail.com

1562. **OSPATAR** ospatarita cu experienta - SC Geo Restaurant Terasa, sector 4, **7 L;** ☎0735.155.555

1563. **OSPATAR pt. JW Marriott Bucharest Grand Hotel. Cunostinte foarte bune limba engleza; - experienta minima in domeniul serviciilor si ospitalitatii; - amabil, flexibil si orientat catre oaspeti. Adu-ti la noi pasiunea si dorinta de a reusi, iar noi iti vom arata o lume a oportunitatilor. Persoanele interesate sunt invitate sa isi trimita CV-ul la adresa de email, informatii la tel.; ☎021.403.19.94 emanuela.anton@marriott.com**

1564. **OSPATAR** pt. restaurant Ikaria din Pipera, Specificul restaurantului este grecesc si international. Experienta obligatorie in ospatarie, se asigura transport si beneficii ☎0744.364.600 office@tavernaikaria.ro

1565. **OSPATAR** Restaurantul Casa Condor, zona Militari, Piata Veteranilor, cauta ospatari, ospatarite cu experienta, program o zi cu una libera, o masa pe zi, tips zilnic, carte de munca, salariu atractiv; ☎0757.233.030 manager@casacondor.ro www.casacondor.ro

1566. **OSPATAR** si barman la casino Fortuna Palace de la Universitate. Este necesara diploma de calificare. Oferim: contract de munca, program flexibil, salariu atractiv. Puteti sa ne contactati la nr de tel sau sa trimiteti CV; ☎0726.736.713 nzr_anamaria@yahoo.com

1567. **OSPATAR** si sofer livrare, pentru restaurant Beijing, sector 1, Berzei 66; ☎0726.666.888/ 0372.999.888

1568. **OSPATAR** urgent, cu minima experienta, contract de munca, program de lucru 8h/zi, salariu atractiv. Detalii la telefon, ☎0736.326.435

1569. **OSPATAR,** deschidem noua locatie City Grill Baneasa si recrutam personal pentru urmatoarele posturi: bucatar, ajutor de bucatar, ospatar, barman, picol, hostess, menajera. Beneficii: oportunitatea de a lucra intr-o companie lider de piata si intr-un mediu de lucru placut. Parchet de beneficii motivant. Posibilitatea de promovare in functie de performanta. Iti doresti sa faci parte din echipa noastra? Trimite CV-ul tau la adresa de mail; ☎0728.113.311 ovidiu.murgeanu@citygrill.ro www.citygrill.ro

1570. **OSPATAR,** fete pentru bar si ospatar cu experienta angajeaza restaurant in sectotul 3; ☎0722.621.717

1571. **OSPATAR,** hai sa lucrezi la Social 1, poate cel mai frumos restaurant din Bucuresti, asezat langa Casa Poporului. Chiar daca nu ai experienta, o poti capata la noi. Suna-ne si hai sa socializam la o cafea, ☎0731.031.191 contact@social1.ro www.social1.ro

1572. **OSPATAR,** hai sa lucrezi la Stadio, poate cel mai frumos restaurant din Bucuresti, vizitat zilnic de peste 500 de oameni. Chiar daca nu ai experienta, o poti capata la noi. Suna-ne si hai sa ne vedem la o cafea, ☎0731.031.195/ 0730.543.561 contact@stadio.ro www.stadio.ro

1573. **OSPATAR,** ospatarita pentru restaurant in Magurele, Ilfov seara asiguram transportul; ☎0723.580.658

1574. **OSPATAR,** ospatarita, Bistro Piata Victoriei angajam ospatar / program o zi cu o zi- duminicile libere salariu + tips+ masa+cm+transport - grigore alexandrescu nr.6 sect 1, **2.400 L;** ☎0756.854.923

1575. **OSPATAR,** ospatarite, pentru restaurant-pizzerie zona Diham, sector 3. Salariu negociabil, cm, o masa pe zi, bonusuri si program de lucru 1 zi cu 1 zi. Preferabil domiciliu in zona. Rugam seriozitate, **1.300 L;** ☎0744.387.982 carmen_grigoroiu2015@yahoo.com www.pizzacarmen.ro

1576. **OSPATAR,** picoli. Rest. din Floreasca, angajeaza ospatari si picoli. Program de lucru in ture, salariu avantajos, plus tips si taxe platite de angajator. Asteptam Cv pe adresa de mail sau telefon **4.000 L;** ☎021.313.45.85 office@vacamuuu.com www.vacamuuu.com

1577. **OSPATAR,** restaurant piscina Avatar Lounge anagajeaza personal calificat pentru urmatoarele posturi: ospatarite piscina si ospatari, bucatari si ajutor bucatari. Relatii la tel., ☎0771.798.668 avatarlounge2016@gmail.com

1578. **OSPATAR,** restaurant-piscina Avatar Lounge angajeaza personal calificat pentru urmatoarele posturi: ospatarite piscina si ospatari. Relatii la tel.: ☎0747.200.453

1579. **OSPATAR,** restaurantul Chocolat angajeaza ospatar calificat si cu experienta in domeniu de minim 1 an. Salariu integral pe cartea de munca 925 L in mana + bonuri de masa, **925 L;** ☎0727.569.730/ 0768.657.171 www.chocolat.com.ro

1580. **OSPATAR, s-a redeschis Restaurantul Pescarus de pe malul Lacului Herastrau, intr-o noua formula si un nou concept. Posturi disponibile: bucatar, ajutor de bucatar, ospatar, barman, picol, hostes, menajera. Beneficii: oportunitatea de a lucra intr-o companie lider de piata si intr-un mediu de lucru placut, pachet de beneficii motivant, posibilitatea de promovare in functie de performanta. Iti doresti sa faci parte din echipa noastra, atunci trimite CV-ul tau la e-mail: ☎0730.188.451 marius.vulpe@citygrill.ro**

1581. **OSPATAR.** Restaurant Sailors angajeaza ospatar/a si ajutor bucatar; ☎021.316.21.30/ 0731.202.121

1582. **OSPATAR.** Vrei sa traiesti perioada de glorie a celei mai renumite locatii din Bucuresti. Restaurantul Hanu lui Manuc s-a redeschis sub un nou concept. Cautam personal pentru urmatoarele posturi: bucatar, ospatar, picol, barman, hostess, bucatar, ajutor de bucatar, menajera. Iti oferim: oportunitatea de a lucra intr-o companie lider de piata si intr-un mediu de lucru placut, pachet beneficii motivant, program flexibil. Daca vrei sa faci parte din echipa noastra, trimite CV-ul tau la adresa de mail sau informatii la tel.: ☎0730.188.647 office@hanumanuc.ro

1583. **OSPATARI** /ospatarite cu limba straina si experienta probanta, angajeaza restaurant din zona Piata Dorobanti; ☎021.231.09.08/ 031.436.44.77

1584. **OSPATARI** fete si baieti, sefi de sala, bucatari angajeaza restaurant cu specific italienesc, zona Drumul Taberei. CV la adresa de mail: ☎0723.393.083 trattoria2005@gmail.com

1585. **OSPATARI** Lente & cafea angajeaza pentru locatie noua ospatari, ajutor bucatar si femeie de serviciu; ☎0764.718.500 alex@lente.ro www.lente.ro

1586. **OSPATARI** pentru evenimente. Plata este de minim 150 Lei/ eveniment. Plata se face intodeauna la sfarsitul evenimentului. Interviul are loc in zona Unirii, vis a vis de Cocor. George, **150 L;** ☎0763.562.772 www.ospatari.com

1587. **OSPATARI** pentru evenimente: nunti, botezuri, petreceri private etc.; ☎0766.677.437

1588. **OSPATARI pentru restaurant pizzerie, detalii la tel.; ☎0731.110.500**

1589. **OSPATARI** Restaurant Terasa Doamnei angajeaza in conditii avantajoase ospatari sau ospatarite, aj. ospatari, lucratori fast food vis a vis de BNR, echipa tanara si ambitioasa; ☎0773.331.689/ 0723.605.438 office@terasadoamnei.ro www.terasadoamnei.ro

1590. **OSPATARI** si barmani, Casa Hrisicos se va deschide in curand!Angajam ospatari si barmani cu experienta, ale caror salarii variaza intre 2000 si 2200 lei net/luna + tips. Pentru detalii sunati-ne, **013721 L;** ☎0723.248.232/ 0723.248.232 simona.patru@class-hotel.ro

1591. **OSPATARI** si bucatari. Hotel Capitol Bucuresti angajeaza ospatari si bucatari. Salariu atractiv si masa de pranz asigurate. Adresa este: Calea Victoriei, nr. 29, sector 1, Bucuresti.; ☎0758.255.963 angajare@hotelcapitol.ro

1592. **OSPATARI,** barmani, bucatari, pizzari, femei la salate, restaurant angajeaza; ☎0788.362.985

1593. **OSPATARI,** barmani, bucatari, pizzari, femei la vase, femei la salate angajeaza restaurant; ☎0788.362.983

1594. **OSPATARI,** barmani, picoli cu experienta in domeniu angajeaza Complex restaurant piscina. Salariu avantajos+ tips; ☎0748.351.686

1595. **OSPATARI,** bucatari, ajutor bucatar cu diploma de calificare in Zona Tei sect 2. Salariu atractiv. Pt interviu sunati sau trimite-ti CV-ul pe adresa de mail; ☎0747.425.299 galaxybest2005@yahoo.com

1596. **OSPATARI,** Hotel Minerva & Restaurant Nan Jing angajeaza ospatari, fete si baieti cu experienta si calificare; ☎0726.103.428

1597. **OSPATARI,** ospatarite, ajutori bucatar, femei la vase angajeaza Restaurant Hotel 4 stele; ☎0720.353.435

1598. **OSPATARI,** ospatarite, barmani, grataragiu, spalator la vase, este necesar diploma calificare, angajam in locatie noua. Pt. mai multe detalii sunati la nr. telefon. Rugam seriozitate, str. C.A.Rosetti nr. 37, intre Ambasada Vietnam si Anaf sector 2; ☎0766.699.476/ 0722.628.285

1599. **OSPATARI, pentru restaurant zona Piata Iancului; ☎0724.212.282**

1600. **OSPATARI,** pizzeri pentru Restaurant Casa Anca, zona 1 Decembrie 1918, Titan. Relatii la tel.: ☎0721.333.344

1601. **OSPATARI,** restaurant Terasa Doamnei angajeaza in conditii avantajoase ospatari sau ospatarite, lucratori fast food vis a vis de BNR, echipa tanara si ambitioasa. ☎0773.331.689/ 0723.605.438 office@terasadoamnei.ro www.terasadoamnei.ro

1602. **OSPATARI,** Restaurantul La Mama Mamaia Casino angajeaza ospatari cu experienta. Oferim cazare pentru cei care nu locuiesc in Constanta. Cv-urile se trimit pe mail sau se depun la restaurant; ☎0726.357.970 cv@lamama.ro www.lamama.ro

1603. **OSPATARI.** Super oferte- urgent. Pentru Statiunea Costinesti pe Litoral. Ospatari- salariu porneste de la 2.000 lei-se negociaza in functie de pregatire, seriozitate si responsabilitate. Ajutor ospatar-de la 1.500 lei negociabil, cazare+ masa asigurata. Muncitori necalificati- 2.000 lei, cazare si masa. Grataragii si cofetari-supersalariu. Angajarile se fac cu carte de munca; ☎0728.101.350/ 0728.101.357/ 0724.043.691

1604. **OSPATARITA** angajez pentru Cafeneaua No Name Cafe din Bd. Nicolae Grigorescu nr. 1, Sector 3. Sunati intre 11,00 - 14,00 de luni pana vineri; ☎0768.610.608

1605. **OSPATARITA** cautam pentru restaurant (hotel) in Centrul Vechi, la mic dejun. Experienta si chef de munca, cu aspect fizic placut. Rugam seriozitate. Trimiteti mail cu CV si poza, ☎0722.555.505 marketing@zhotels.ro http://www.zhotels.ro

1606. **OSPATARITA** Pizzerie/ cafenea angajeaza ospatarita cu experienta pentru sector 1. Conditii de lucru avantajoase. Salariu atractiv, bonuri de masa, transport+ tips. Rugam seriozitate; ☎0733.200.012

1607. **OSPATARITA** program de zi, transport gratuit, salariu atractiv, zona Doarly - Afumati, patron roman; ☎0724.306.586/ 0721.922.342

1608. **OSPATARITA** Pub situat in zona Baba Novac angajeaza ospatarita/ ospatar cu experienta si aspect fizic placut. Program 2 zile cu 2 libere. Venituri atractive, **800 L;** ☎0724.955.558 pub.friends@yahoo.com www.friend-spub.ro

1609. **OSPATARITA** serioasa in zona Tineretului (parc). Mediu de lucru civilizat. Mai multe detalii la telefon; ☎0727.420.486

1610. **OSPATARITA** zona Raul Colentina, angajez; ☎0742.116.248

1611. **OSPATARITA** zona Raul Colentina; ☎0742.116.248

1612. **OSPATARITA,** restaurant fast-food, sector 2 angajeaza, intre orele 10.00 - 22.00, tel., ☎031.100.50.08

1614. **OSPATARITA.** Trattoria Pane e Vino angajeaza ospatarita/ ospatar. Program de lucru 1 zi cu 1 zi. Adresa noastra este strada Nerva Traian 25 (zona metrou Timpuri Noi), **1.500 L;** ☎0757.976.618 trattoriapanevino2010@yahoo.com

1625. **PATISERI** angajez urgent, pachet salarial motivat, cerem si oferim seriozitate; ☎0722.510.589

1626. **PATISERI** si lucratori covrigarie angajam urgent, zona Drumul Taberei. ☎0722.622.815

1627. **PATISERIE -cofetarie angajeaza vanzator patiser, cofetar, personal pentru curatenie pentru sectoarele 2, 3 si 6; ☎0751.026.073**

1628. **PAZA** Issa Supermarket angajeaza personal paza cu experienta in locatia Bd. Lacul Tei nr. 113 sector 2. Depuneti CV-ul la adresa sau pe adresa de email. Salariu peste medie 8.30 h/zi; ☎021.242.00.54 sorin.issasupermarket@gmail.com

1629. **PAZA** Issa Supermarket angajeaza personal paza cu experienta in locatia Sos. Oltenitei nr. 10, sector 4. Depuneti CV-ul in locatie sau pe adresa de mail.Program 8 h/zi. Urgent; **1.200 L;** ☎021.330.20.28 alexandra.issasupermarket@gmail.com

1630. **PAZA** si interventie. Societate de paza angajam agenti de paza, interventie si dispecer cu atestat, pentru Bucuresti. Detalii la tel. intre orele 08:00-14:00 de luni- vineri; ☎0756.137.279/ 0766.417.166

1631. **PAZNIC** piscicultor. Ferma piscicola Peris angajeaza paznic. Program 16-7 alternativ. Salariu 1.200 lei si bonusuri. Naveta maxi taxi sau tren; ☎0744.646.463/ 0722.636.361 laculperis.ro

1632. **PAZNIC** Proflex SRL angajeaza paznic pentru sediul din Manolache, jud. Ilfov. Cerinte: seriozitate, corectitudine, punctualitate, dispus sa lucreze in ture, preferabil sa locuiasca in zona Cernica/ Glina; ☎021.252.77.33/ 0753.024.469 oana.marinescu@proflex.ro www.proflex.ro

1633. **PAZNIC** SC Dyandy 2002 Com SRL angajeaza cu forme legale, paznic de noapte; ☎0731.837.855/ 021.420.13.70

1634. **PAZNIC,** Balta pescuit Luica. Ferma Piscicola Luica, jud. Calarasi angajeaza paznic termen lung cu contract de munca. Oferim bonusuri, cazare si masa. Posibilitate promovare si renegociere dupa 6 luni. **1.100 L;** ☎0725.225.115 pescuit@baltalulica.ro www.baltaluica.ro

1645. **PERSOANA.** SC Mi Aquila Security SRL cu sediul in Ilfov com. Dobroesti sat Fundeni, CUI 32146013, angajam persoana care indeplineste conditiile legale cf. legii 333/2003 in functia de administrator societate pentru administrarea societatii si in vederea avizarii de catre Organele abilitate pentru aceasta functie; ☎0753.025.398

1646. **PERSOANE active si dinamice pentru munca de teren, fara limita de varsta, salariu motivant+ bonusuri; ☎0784.863.430**

1647. **PERSOANE** nefumatoare, dispuse sa obtina independenta financiara prin tranzactionare contra comision pe diverse piete; ☎0736.519.438 casa.inteligenta@yahoo.com

1648. **PERSOANE.** Angajam urgent persoane pentru curatenie la domiciliul clientului. Salariu 1.200 Lei net + abonament RATB, contract de munca; ☎0784.138.870

1649. **PERSONAL (fete, baieti) pentru magazin servicii funerare; ☎0722.363.468/ 0765.321.177**

1650. **PERSONAL** activ, recrutam pentru agentie, varsta peste 18 ani, minim studii medii, pentru distributie, **1.400 L;** ☎021.315.16.90

1651. **PERSONAL activ. Agentie, recrutam personal activ, varsta peste 18 ani, minim studii medii, pentru distributie, 1.400 L; ☎021.315.16.90**

1652. **PERSONAL** Agenti curatenie, zona Baneasa - Bucuresti. Angajam menajere pentru club sportiv. Efectuarea si mentinerea curateniei in incinta clubului sportiv (vestiare, birouri). Seriozitate, organizare ☎0744.332.072

1653. **PERSONAL** ambalare, sortare si etichetare produse non-alimentare in depozit situat in Aricestii Rahtivani. Program 08-17:00, L-V, salariu 1.050 L net. Transport asigurat din Ploiesti si Nedelea. Sunati sau depuneti CV la ☎0734.893.911 sorina@combera.ro

1654. **PERSONAL** bucatari cald, rece, femeie serviciu si ospatari, **1.500 L;** ☎0746.013.623

RESTAURANT - PISCINĂ
zona FLOREASCA angajează
- **3 BUCĂTARI**
- **7 AJUTOARE BUCĂTAR**
- **5 PIZZARI**
- **2 GRĂTARAGII**

Condiţii bune de lucru, salariu motivant!!
0753.582.372

1666. **PERSONAL** confectii dama: confectionere cu experienta in toate masinile, om ctc, constructor tipare cu experienta gemini cad, calcatoreasa, ambalatoare. Salariu bun, cm, zona Teiul Doamnei; ☎0729.060.040/ 0752.941.705 karlaromania@gmail.com Karla.Club

1667. **PERSONAL** cu experienta pentru banda de tras (glazuit, ciocanit, tras in parti) si cusatoare pentru producator incaltaminte; ☎0784.840.846

1668. **PERSONAL CU EXPERIENTA PENTRU COVRIGARIE PUFOS, VANZATOARE 1.500 LEI, COVRIGAR 1.700 LEI, ZONA MILITARI; ☎0762.806.365**

1669. **PERSONAL cu experienta pentru florarie (barbat sau femeie), Bucuresti, sect. 1; ☎0769.904.545**

1670. **PERSONAL** cu experienta pentru vulcanizare, este de lucru toata perioada din an, salariu 1.600 lei contract munca norma intreaga, zona statie metrou; ☎0722.653.393

1671. **PERSONAL cu experienta: electricieni, sudori, lacatus mecanic, colantori, modelatori, operatori router si plotter pentru firma de productie publicitara. Zona Doamna Ghica, Baicului; ☎0730.072.340**

1672. **PERSONAL** Curatatorie zona Costin Georgian angajeaza personal cu experienta, ☎0722.537.203

1673. **PERSONAL** curatenie angajam, in centre comerciale si cladiri de birouri, program 8 ore/ 4 ore/ 2 ore. Salariu net 1.000/ 350 - 450, plus bonuri de masa; ☎031.333.90.89/ 0732.018.935

1674. **PERSONAL curatenie birouri Bucuresti (firma curatenie). Program luni - vineri, posturi fixe. Contract munca, salariu bun, bonuri masa, decontare transport; ☎021.252.31.80**

1675. **PERSONAL curatenie birouri Bucuresti. Oferim contract de munca, decontare integrala transport. Salariu pornire brut 1.800lei. Salariu mediu estimat 2.500 lei conform pontaj + bonuri masa. Disponibilitate program flexibil, ☎021.252.31.80**

1676. **PERSONAL CURATENIE BIROURI, ZONA STRAULESTI, COMUNA CHITILA, PERSONAL CURATENIE DEPOZIT, COMUNA CHITILA, SALARIZARE DEOSEBITA; ☎0721.262.304/ 021.252.02.12**

1677. **PERSONAL** curatenie cu experienta pentru zona BaÂineasa. Salariu motivant 1.200 lei net. **1.200 L;** ☎0763.246.888/ 0786.165.530 tudoralex1991@gmail.com

1678. **PERSONAL** curatenie in Bucuresti, sector 6, zona Autogara Pacii. Oferim salarii atractive. Relatii la tel. ☎0753.058.947

1679. **PERSONAL** curatenie pentru Birou notarial. Relatii la tel. ☎0752.898.898

1680. **PERSONAL** curatenie pentru sedii de birouri si spatii comerciale. Program full-time 8 ore- salariu 1.000 lei. Program part-time 4 ore- salariul 650 lei. Se solicita seriozitate si dorinta de munca. Salariu fix, decontare transport, loc de munca stabil, ore suplimentare platite, mediu de lucru modern; ☎0723.329.680

1681. **PERSONAL** curatenie pentru zona Berceni. Piata agroalimentara.Tel. ☎0771.619.592

1682. **PERSONAL** curatenie si vase pt. beraria H. Cautam persoane serioase si muncitoare. Daca iti cauti un loc de munca stabil, te asteptam la Beraria H, str. Kiseleff 32, sector 1, parc Herastrau, Bucuresti, ☎0725.345.302 jobs@berariah.ro www.berariah.ro

1683. **PERSONAL** curatenie, barbat, pentru post de lucru in zona Berceni sector 4 si zona Fizicienilor sector 3. Program luni-sambata 9-18. Contract de munca norma intreaga, **1.100 L;** ☎0757.437.150

1684. **PERSONAL** curatenie, firma curatenie angajeaza echipa de interventie barbati si femei (tineri), program flexibil, salariu + bonuri de masa **1.200 L;** ☎0736.648.488

1685. **PERSONAL** curatenie, firma de curatenie angajeaza urgent fata pentru curatenie in zona Militari locatie fixa (galerie Carrefour Militari), salariu 1.000 ron. **1.000 L;** ☎0746.171.610

1686. **PERSONAL** curatenie, firma de curatenie angajeaza urgent femei/ barbati, program 8 ore/zi, zona Rahova, incinta Liberty Mall, **1.000 L;** ☎0760.014.788/ 0786.102.011

1687. **PERSONAL** curatenie, pentru club sportiv. Salariu **1.300 L;** ☎0728.303.651

1688. **PERSONAL** curatenie. Coordonator echipa de curatenie pentru clientul nostru, o companie indragita din domeniul patiseriei si panificatiei, sector 1, zona Pipera. Program in ture, salariu atractiv si tickete de masa; ☎0747.775.501/ 0747.775.502 gabriela.epuras@persons.com.ro

1689. **PERSONAL** curatenie. Firma de curatenie angajeaza persoane pentru curatenie in showroom auto, zona Splai Unirii. Program de 8 ore de luni pana vineri si 2 sambete pe luna se lucreaza. Salariu, **950 L;** ☎0744.325.326

1690. **PERSONAL** curatenie. Firma de curatenie angajeaza personal pt. curatenie, program 4/8 ore, spatii de birouri, langa metrou Petrache Poenaru (fosta Semanatoarea), ☎0724.130.969

1691. **PERSONAL** depozit (picker). Program 9-18, L-V. Locul de munca este in Popesti Leordeni. Sunt preferate persoanele care locuiesc in apropiere. ☎0722.995.519 office@castel.ro www.castel.ro

1692. **PERSONAL** depozit pentru sedii productie modern din zona pantelimon, salariu net 8 ore/ zi **1.200 L;** ☎0755.162.034/ 0732.035.647/ 0762.609.405

1693. **PERSONAL dinamic pentru munca de teren, persoane dinamice, active, indiferent de varsta sau experienta, salariu 1.500 L; ☎0728.650.079**

1694. **PERSONAL** executie diverse lucrari instalatii curenti slabi si stingere cu apa - hidranti. Cu sau fara experienta. Detalii la interviu, ☎0771.305.132/ 031.431.35.74 alexandra@feqs.ro www.feqs.ro

1695. **PERSONAL** Fast Food, Shaormerie, baieti sau fete, cu experienta, carte de munca, lancului ☎0724.542.762

1696. **PERSONAL** fast- food (shaorma) baieti sau fete, lancului; ☎0724.542.762

1697. **PERSONAL** fast-food (fete), cu sau fara experienta, pentru preparare-vanzare pizza si produse la gratar, salariu atractiv, tips, o masa pe zi inclusa, cazare langa locatie daca este cazul; ☎0722.418.555

1698. **PERSONAL** femei pt. firma de curatenie program 8 ore/ zi, cladire birouri, zona Drumul Taberei, Militari, urgent, **1.000 L;** ☎0753.312.263/ 0732.717.592

1699. **PERSONAL** feminin necalificat pentru sala uniforme medicale si calificata pentru triplock, Berceni Carrefour Grand Arena. Salariu fix, relatii la telefon, ☎0747.095.664 www.medical-devices.ro

1700. **PERSONAL** feminin, vrei sa castigi intre 10-40 $ pe ora? Acum se poate. Oferim: plata zi/ bilunara, avans, comision, bonusuri, camere individuale, sedinte foto, contract de munca, training. Zone (vile) Unirii, Crangasi **2.000 $;** ☎0720.932.936/ 0773.309.258 divinostudio@yahoo.com www.divinostudio.ro

1701. **PERSONAL** firma curatenie angajeaza la spitalele Cantacuzino, Municipal, Metropolitan, Polizu, interviu str. Eufrosin Poteca nr. 34 (zona Obor); ☎0726.693.792

1702. **PERSONAL** firma de curatenie angajeaza fata pentru curatenie si intretinere in zona Pipera in complexul rezidential Perla. Program de L-V de la 7:30-15:30, salariu + decontat transport **1.100 L;** ☎0746.171.601 office@grandconceptclean.ro

1703. **PERSONAL** florarie. Florarie angajeaza personal, carte de munca, salariu motivant, bonusuri; ☎0721.057.175

1704. **PERSONAL** hotelier, Hotel Caro (Barbu Vacarescu 164A, sector 2) angajeaza cameriste si bellboy. ☎021.208.61.21/ 021.208.61.10 madalina.aninoseanu@carohotel.ro www.carohotel.ro

1705. **PERSONAL in confectii masiniste si muncitor necalificat, oferim salariu bun; ☎0727.288.708**

1706. **PERSONAL intretinere curte (femeie) din provincie, intern, oferim cazare, masa si salariu; ☎0729.881.119**

1707. **PERSONAL la sala de croit, pentru atelier de haine de dama. Detalii la tel.: ☎0725.894.167**

1708. **PERSONAL** linie, femeie spalat vase si curatat legume, autoservire Piata Victoriei; ☎0729.629.424

SWAT FORCE INTERNATIONAL
angajează
DISPECERI şi AGENŢI DE SECURITATE
Bărbaţi şi femei din Bucureşti
SALARIUL ATRACTIV
Telefon interviu: 0734.222.064
Str. Mântuleasa nr. 4, sector 3, Bucureşti

1613. **OSPATARITA, Terasa Bounce situata in Centrul Vechi, Str. Gabroveni nr. 20 (Pasajul Francez) angajeaza ospatarita, prezentabila, experienta min 3 luni. Oferim contract de munca, salariu + tips atractiv; 1.800 L/luna; ☎0725.478.185/ 0724.590.863**

1615. **OSPATARITE si femeie la vase, pentru Restaurant Terasa Valencia; ☎0774.037.290**

1616. **OSPATARITE, picolite cu experienta pe specific libanez si femeie la vase; ☎0769.272.710**

1617. **OSPATARITE, sofer, bucatareasa, ajutor bucatar, femeie la vase, salariu atractiv, specific turcesc, angajam urgent; ☎0725.168.322**

1618. **OSPATARITE,** Speed Pizza angajeaza ospatarite cu sau fara experienta pentru terasa in zona Lujerului, fire comunicativa si spirit de echipa, program de lucru in ture, salariu avantajos; ☎0734.989.958/ 0736.633.424 biank_08@yahoo.com

1619. **OSPATARITE,** vrei sa faci parte dintr-un colectiv frumos si prietenos? Suna sau trimite un mail si te programam la un interviu. Experienta in domeniu constituie un atu dar acceptam si fara experienta; ☎0745.147.766 terasaflorilor@yahoo.com www.terasaflorilor.ro

1620. **OSPATR** +barman+ femeie la vase pentru locatie centrala. CV la email sau tel. ☎0763.094.364 cautarepost@yahoo.com

1621. **PATISER (a) cu experienta, zona Delfinului, salariu avantajos; ☎0764.673.064**

1622. **PATISER** cu experienta, pt. zona Pantelimon. Oferim seriozitate si loc de munca stabil pt. personal serios si cu dorinta de munca, ☎0721.740.898

1623. **PATISER, cu experienta, angajam in Tabara Navodari, salariu foarte atractiv. Oferim cazare si masa gratuit. Relatii la telefon. ☎0730.609.623/ 0721.644.839**

1624. **PATISERA** si vanzatoare pentru patiserie; ☎0734.030.995

1635. **PENSIONAR** pentru munci necalificate, 15 ore pe saptamana. Ofer 50 lei; ☎0720.841.873

1636. **PERSOANA (femeie sau barbat), pentru ingrijire curte cu flori; ☎0755.049.744**

1637. **PERSOANA** administrare si paza intrare de bloc, ingrijita, sociabila, cu bun simt, gestiune bunuri, cazier curat, zona Calea Calarasi, program 12/24, **700 L;** ☎0766.370.772 rostudiostilsrl@gmail.com

1638. **PERSOANA** cunoscatoare de limba rusa si engleza (ambele) pentru a lucra in departamentul de vanzari, marketing si operatiuni la o firma de transporturi internationale. ☎0788.460.413 otilia.nedelciu@rapid-logistica.ro

1639. **PERSOANA** de serviciu angajeaza Restaurantul Capsa. Telefon: ☎0757.645.737

1640. **PERSOANA** dinamica, comunicativa, angajam pentru magazin imbracaminte lancului, program 9-21, in weekend 11-18, salariu **1.400 L;** ☎0724.404.260 silvia.paraschiv@yahoo.com

1641. **PERSOANA** feminina, magazin textile zona Obor. Tel. intre orele 9.00-17.00; ☎0732.806.017

1642. **PERSOANA pentru curatenie, program de luni pana vineri, angajez pentru zona Pantelimon- Cernica. Sunati intre 16-18 h, salariu 2.000 L; ☎0749.064.348**

1643. **PERSOANA PENTRU CUSUT MANUAL CU ACUL IN ATELIERUL DE CREATIE VESTIMENTARA CRISTALLINI, SALARIU ATRACTIV, MEDIU DE LUCRU PLACUT, CONTRACT MUNCA, PROGRAM L-V, 8H CU PAUZA MASA, ZONA PIATA ROMANA; ☎0734.191.921 OFFICE@CRISTALLINI.COM WWW.CRISTALLINI.COM**

1644. **PERSOANA** pentru intretinerea curtii unei case de vacante in Nucsoara, judetul Arges. Ofer cazare. Telefon: ☎0730.711.519

1655. **PERSONAL bucatarie, angajez bucatareasa / ajutor bucatar / femeie la vase zona sector 1 si sector 4, Podul Grant - Turda; Berceni - Obregia, ☎0726.509.959 contact@gourmandbistro.ro www.gourmandbistro.ro**

1656. **PERSONAL bucatarie, personal curatenie, zona Arena Nationala; ☎0764.673.064**

1657. **PERSONAL** bucatarie. Angajam ajutor de bucatar si femeie la vase pentru restaurant de famile din zona Tineretului. Salariu 1.600 - 1.200 L plus tips la oala. Posibilitate de calificare. Rugam seriozitate; ☎0740.626.289/ 0722.535.363

1658. **PERSONAL** bucatarie. Restaurant angajeaza bucatar, ajutor bucatar, salatiera, femeie la vase, ajutor pizzar. Se ofera salariu+bonuri de masa+tips+transport decontat, posibilitate promovare, training; ☎0733.704.389

1659. **PERSONAL** calificat in meseriile de bucatar, ajutor de bucatar, barman , ospatar, urgent pt. restaurant cu locatia in Calea Victoriei ☎0758.557.777

1660. **PERSONAL** calificat in meseriile de zugravi, parchetari, pentru firma de constructii; ☎0723.634.927

1661. **PERSONAL** calificat pentru curatatorie chimica. Conditii excelente; ☎0722.318.200

1662. **PERSONAL** calificat si necalificat pentru productie prajituri/ torturi pentru laborator cofetarie Piata Sudului. Dorim sa avem in echipa persoane serioase, responsabile, pentru colaborare de lunga durata. Pachet salarial atractiv, program flexibil (tura zi/ noapte). Bonusuri. ☎0761.782.300

1663. **PERSONAL** calificat si necalificat prelucrare sticla, Transparent Design SRL angajeaza pt. fabrica prelucrare geam; ☎0721.336.557 office@transparentdesign.ro www.transparentdesign.ro

1664. **PERSONAL** calificat, bucatari, ospatari, picoli, restaurant central in Piata Rosetti angajeaza; ☎021.313.16.07/ 0730.940.723

1665. **PERSONAL** care sa detina cunostinte de MS Office - Word, Excel, societate de administrare imobile angajeaza, sector 2, detalii suplimentare la telefonul afisat; ☎021.252.66.01

SUPER OFERTE - URGENT
PENTRU STAŢIUNEA COSTINEŞTI PE LITORAL
- **Şefi bucătari** - salariul porneşte de la 6.000 lei/lună şi se negociază în funcţie de pregătire, seriozitate şi responsabilitate - încercaţi şi nu o să vă pară rău
- **Bucătari** - de la 4.000 lei
- **Grataragii şi cofetari** - supersalariu

Cazarea asigurată în staţiune
Angajările se fac numai cu carte de muncă
0728.101.350 / 0728.101.357 / 0724.043.691

LOCURI DE MUNCĂ

1709. **PERSONAL** Magazinul Jumbo Pallady angajeaza operatori receptie clienti, agenti de paza si muncitori necalificati. Va asteptam langa Auchan Pallady la receptia Jumbo; ☎021.780.45.61 r1hr@jumbo.gr

1710. **PERSONAL** marketing si muncitori pentru 13 Maastara, numai Bucuresti; ☎0728.833.629/ 0766.469.001/ 021.222.08.08

1711. **PERSONAL** necalificat (in vederea calificarii) operatii automatizate asamblari mecanisme sportive oras Pantelimon, relatii tel.; ☎0760.894.670

1712. **PERSONAL** necalificat pentru bucatarie. Strada Gazelei 18-20; ☎0735.160.721

1713. **PERSONAL necalificat, calcatorese, fochisti si soferi, angajam pentru spalatorie industriala, metrou Politehnica; ☎0755.200.033**

1714. **PERSONAL necalificat, sofer cat. B, brutar, patiserie, complex panificatie distributie sector 2 Bucuresti angajeaza; ☎0725.808.809 infobellaromania@gmail.com**

1715. **PERSONAL** necalificat. Firma Royal Recruitment recruteaza personal necalificat, full time pentru depozitele din Marea Britanie / Scotia.Se solicita cunoasterea limbii engleze scris, citit, vorbit la nivel mediu; ☎0723.821.606 royalrecruitment36@gmail.com

1716. **PERSONAL** patiserie/ covrigarie cu/ fara experienta (fete/ baieti) urgent zona Costinesti si Eforie, jud. Constanta. Se ofera masa si cazare, ☎0729.433.364/ 0725.645.195

1717. **PERSONAL** pentru activitati de paza si protectie, angajeaza Securitas. Posturi disponibile: agent de securitate, agent de interventie, dispecer, sef tura. Garantam plata tuturor sporurilor salariale. Pachet salarial atractiv. Noi facem diferenta, oferind salariul calculat corect. Salariu calculat corect si la timp. Bonuri de masa. 100% pentru sarbatori legale, 75% pentru ore splimentare, 25% pentru ore de noapte. Spor pentru ore de weekend. Pentru informatii suplimentare si programari pentru interviu puteti apela la numerele de telefon sau trimiteti CV pe adresa de email. Angajam si persoane fara atestat, asiguram pregatire profesionala gratuita; ☎0744.634.424/ 0747.225.916/ 0758.029.608/ 0749.050.576 recrutare@securitas.com.ro

1718. **PERSONAL** pentru calcat si spalat, angajeaza curatatorie ecologica Aqua friendly day cleaning, zona Auchan Titan. Oferim: salariu negociabil, platim orele suplimentare, sporuri, tichete masa, decontare transport. Programari interviu: Luni-Vineri; ☎0733.689.658 contact@aquaclean.ro

1719. **PERSONAL** pentru curatare tapiterii textile, saltele si canapale la domiciliu clientilor. Oferim pachet salarial motivant si program de lucru flexibil. **2.000 L/ luna;** ☎0731.486.152 contact@curatarecanapele.ro www.curatarecanapele.ro

1720. **PERSONAL pentru curatenie (cameriste). Salariu 1.500 L; ☎0756.200.044**

1721. **PERSONAL** pentru curatenie in magazinul Decathlon Baneasa. Se ofera contract de munca. Program 8 ore/zi - 5 zile pe saptamana. Conditii de lucru foarte bune, **1.000 L;** ☎0752.444.667 curatenieprofi@gmail.com

1722. **PERSONAL** pentru curatenie la camin de batrani. Relatii; ☎0722.202.022

1723. **PERSONAL PENTRU CURATENIE TURA DE ZI SI DE NOAPTE. CAMERISTE, OSPATARI SI BUCATARI. SUNA LA ☎0723.193.763**

1724. **PERSONAL pentru curatenie, pentru SC Austrian Bio Clinic SRL, Calea 13 Septembrie 90; ☎0736.393.114**

1725. **PERSONAL pentru curatenie, salariu 1.500 L. Relatii la ☎0756.200.044/ 0756.200.012**

1726. **PERSONAL** pentru firma curatenie; ☎0741.540.555

1727. **PERSONAL** pentru incarcat, descarcat (cu transpaleta) si aranjat marfa in depozit. Contract de munca. Program flexibil, zona Buftea - Industriei . Detalii la telefon. ☎0727.733.488

1728. **PERSONAL** pentru instalare sisteme de alarma si supraveghere video; ☎0745.158.375/ 0722.661.575

1729. **PERSONAL** pentru mecanica fina si lacatuserie, femeie de serviciu, angajeaza fabrica; ☎0372.766.807

1730. **PERSONAL** pentru montare sisteme de supraveghere video, cu experienta si posesor permis conducere categ. B. Tel. intre orele 10.00-18.00; ☎0741.228.655

1731. **PERSONAL pentru pizza si salate, zona Foisorul de Foc, sector 2, carte de munca, salariu fix+ tips. Tips+ 1.600 L; ☎0720.452.045**

1732. **PERSONAL** pentru pregatire comenzi in depozit. Oferim transport zilnic, salariu pentru inceput 1.050 RON + tichete de masa. Militari - A1; ☎0727.524.725

1733. **PERSONAL** pentru societate comerciala de salubritate: economisti, operatori PC, agenti vanzari, dispecer, gestionar, soferi, muncitori. Rugam trimiteti CV la adresa de mail, sau relatii la telefon: ☎021.457.40.58 office@saltrans.ro

1734. **PERSONAL** pentru spatii de birou in tura de noapte angajeaza firma de curatenie, tichete + salariu **1.000 L;** ☎0733.936.676/ 021.224.40.64

1735. **PERSONAL** pentru vulcanizare cu sau fara experienta, angajeaza service roti; ☎0724.202.740

1736. **PERSONAL procesare numerar, G4S angajeaza, pentru Centrul de Procesare Bucuresti, beneficii: salariu motivant, tichete de masa, plata orelor suplimentare, sporuri de noapte, de weekend si de loialitate, bonusuri de performanta, plata salariului la timp, siguranta locului de munca, etc. Esti gata sa faci parte din echipa G4S? Securing Yur World. Pentru angajare te rugam sa se contactezi la telefon: ☎0728.130.612/ 0728.182.469 recrutare.g4s@ro.g4s.com**

1737. **PERSONAL** productie. Fabrica de paine, sect. 4 Bucuresti, angajam personal ptr. productie panificatie si patiserie. Oferim 1.250 lei brut, contr. munca, plata ore suplim. Ptr. provincie oferim cazare, ☎0760.698.617

1738. **PERSONAL** receptie, angajeaza curatatorie ecologica Auchan Titan. Oferim: salariu negociabil, platim orele suplimentare, sporuri, tichete masa, decontare transport. Programari interviu: Luni-Vineri; ☎0733.689.658 contact@aquaclean.ro

1739. **PERSONAL** Restaurant central din Floreasca angajam urgent ajutor bucatar/ bucatar. Asteptam CV la adresa de email. Salariu atractiv, program in ture. Cerinte:Serios, adaptabil, comunicativ, salariu 4. 000 L, **4.000 L;** ☎021.313.45.85 office@vacamuuu.com www.vacamuuu.com

1740. **PERSONAL** Restaurant cu terasa situat in sectorul 1 angajeaza ospatar si barman. Oferim salariul brut 1.650 L, contract de munca permanent, o masa pe zi + tips, **1.650 L;** ☎0729.660.781 alexandra.saioc@gmail.com www.whitehorse.ro

1741. **PERSONAL** restaurant La Brasserie du Parc SRL (parc Herastrau) angajeaza: ajutor ospatar si spalator vase. Relatii la tel. CV la e-mail: ☎0376.203.061 andra@labrasserie.ro

1742. **PERSONAL** restaurant, The Harp isi mareste echipa, cautam profesionisti fete baieti pe urmatoarele posturi: barmani, ospatari. Experienta obligatorie. Str.Bibescu Voda nr. 1 ☎0768.901.960 www.theharp.ro

1743. **PERSONAL** SC pentru activitate de intretinere si service instalatii. Scolarizare gratuita, venituri motivante ☎0752.272.892

1744. **PERSONAL** spalat vase si curatenie pentru evenimente; ☎0764.375.233

1745. **PERSONAL transport valori pentru Centrul de Procesare Bucuresti. Beneficii: salariu motivant, tichete de masa, plata orelor suplimentare, sporuri de weekend si de loialitate, bonusuri de performanta, plata salariului la timp, siguranta locului de munca etc. Pentru angajare te rugam sa ne contactezi la tel. sau email. Esti gata sa faci parte din echipa G4S? Securing your world; ☎0728.130.612/ 0724.224.832 recrutare.g4s@ro.g4s.com**

1746. **PERSONAL** urgent necalificati pentru fabrica mezeluri. Program 8 h. Salariu 1.100 L + bonuri de masa. Perioada nedeterminata. Zona sector 4. Pentru angajari, sunati la telefon **1.300 L;** ☎0755.651.839 recrutare.2015.1@gmail.com

1747. **PERSONAL** urgent, pt. spalatorie auto profesionala, salariu atractiv ☎0726.965.845 alice.lungu@gmail.com

1748. **PERSONAL** vase, hai sa lucrezi la Stadio, poate cel mai frumos restaurant din Bucuresti, vizitat zilnic de peste 500 de oameni. Suna-ne si hai sa ne vedem la o cafea; ☎0731.031.190 simona@stadio.ro www.stadio.ro

1749. **PERSONAL** vase. Personal la vase pentru bistro din zona centrala, preferabil cu experienta. Salariu motivant. Informatii intre 09-17 si CV pe mail; ☎0745.574.230 contact.dianei4@gmail.com

1750. **PERSONAL,** angajam bucatar, ospatar, picol, ajutor bucatar; ☎0723.681.672 Danielanita_patinaj@yahoo.com

1751. **PERSONAL,** angajam personal cu experienta in tot fluxul de productie mobilier (debitare, cantuire, montaj mobilier), proiectant mobila, consultant vanzari pt. fabrica de mobila Mobteco Product. Salariu negociabil; ☎0733.107.767 office@mobteco.ro

1752. **PERSONAL,** cautam persoane serioase si energice, locatia Prelungirea Ghencea, domeniul service auto. **1.700 L;** ☎072243829 maryxcom@gmail.com maryx.ro

1753. **PERSONAL,** distributie angajam personal depozit legume, fructe proaspete, activitate distributie, ☎0723.566.616 rofruits@yahoo.com

1754. **PERSONAL,** echipa mobila de curatenie, diverse puncte de lucru. Oferim salariu, tichete de masa si decontam transport RATB si metrou; ☎0731.313.139

1755. **PERSONAL,** fabrica incaltaminte angajeaza personal calificat cu experienta, zona Mall- Vitan, ☎0726.744.584

1756. **PERSONAL,** firma de curatenie angajeaza personal pentru curatenie, femei/ barbati, program 8 ore/zi, zona Drumul Taberei, urgent, salariu, **1.000 L;** ☎0753.312.264

1757. **PERSONAL,** firma de curatenie angajeaza urgent personal pentru curatenie, femei/ barbati, program 8 ore/ zi, tura de zi sau de noapte, zona Vitan, **1.000 L;** ☎0753.312.260

1758. **PERSONAL,** firma salubritate angajam personal pe urmatoarele posturi: operator pc, dispecer, gestionar, economisti, soferi, muncitori, agent vanzari. Pentru detalii sunati la numarul din anunt; ☎021.457.40.58 office@saltrans.ro

1759. **PERSONAL,** restaurant din Bucuresti, zona Militari, angajeaza: femeie la vase. Salariu atractiv. Mediu de lucru placut. Informatii la tel.; ☎0733.697.268 office@militariresidenceballroom.ro www.militariresidenceballroom.ro

1760. **PERSONAL,** restaurant/cantina angajeaza: bucatar, femeie la vase, ospatarita.Program de luni pana vineri 07:00- 17:00, salariu atractiv, zona: Sector 6 la 2 minute de statia de metrou Petrache Poenarul. ☎0723.577.212/ 0722.840.683

1761. **PERSONAL. Atelier de croitorie angajam personal la croit si confectionere cu experienta. Program luni - vineri, salariu 1.400 L; ☎0761.724.165**

1762. **PERSONAL.** Avva Construct angajeaza: 12 tamplari, cu salariu 2.500 lei, 12 dulgheri, 7 rigipsari (tavane, pereti, rigips, OSB), 12 instalatori, 12 sudori, 5 lacatusi, 6 electricieni, 4 zugravi, 3 zidari; ☎0753.582.372

★★★★★★★★★★★★★★★★★★★★

1763. **PERSONAL. COMPANIE AUSTRIACA ANGAJEAZA PERSONAL PE LINIA DE PRODUCTIE (OPERATOARE UTILAJE, PERSOANE NECALIFICATE, CALCATORESE). ZONA SECTORULUI 6, BUCURESTI. CONDITII AVANTAJOASE. TELEFON CONTACT: ☎0752.210.864**

★★★★★★★★★★★★★★★★★★★★

1764. **PERSONAL.** Complex pisicina angajeaza personal pt. restaurant mediteraneean: bucatar sef, ajutori bucatar, pizzari cu experienta si calificare in domeniu; ☎0755.171.717

1765. **PERSONAL.** Doriti un venit suplimentar? Recrutam persoane peste 18 ani pentru participarea la testarea produselor cosmetice. Pentru detalii, va asteptam la sediul nostru din Bld. Marasesti nr. 64-66, sector 4, Bucuresti; ☎021.335.70.90/ 021.335.70.91

1766. **PERSONAL.** Fabrica de pungi angajam personal necalificat preferaibl fete) Popesti - Leordeni; ☎021.361.19.87/ 021.361.18.29 buse_iudustries@yahoo.com

1767. **PERSONAL.** Firma confectii angajeaza personal pentru calcat si maisni de cusut; ☎0766.630.079

1768. **PERSONAL. Firma confectii textile tehnice APACA, Sectorul 6, Bucuresti, angajeaza: Confectionere cu experienta. Se apreciaza folosirea masinilor speciale (2 ace, uberdeck, cusatura frantuzeasca). Contract de munca cu norma intreaga, salariu motivant incepand de la 1.300 Lei net + bonuri de masa. Controlor de calitate cu experienta export. Contract de munca cu norma ingreaga, salariu motivant + bonuri de masa. Relatii la: ☎0763.629.862**

1769. **PERSONAL.** Firma din Otopeni (zona Aeroport) angajeaza: 2 posturi operatori introducere date, 2 posturi manipulanti marfa (posesori carnet categ. B). Informatii suplimentare la tel. sau depune CV-uri la sediul societatii sau pe email; ☎021.201.48.22 contabilitate@fedex-irs.ro

1770. **PERSONAL.** Firma instalatii climatizare, ventilatie, termice angajeaza personal tanar in vederea calificarii; ☎0720.060.601

1771. **PERSONAL.** Producator cu traditie in industria de masini-unelte si utilaje complexe angajeaza: strungari caruselisti, frezori CNC, operator freza portal, operatori masini de alezat si frezat cu CNC si fara CNC (bohrwerg), rectificatori, operatori masina gaurit adanc, operator coordonatist, operator strung paralel si strung paralel mare, strungar CNC, lacatusi, sudori, macaragiu. Relatii la tel. sau email: ☎021.255.22.83 resurse.umane@itaco.ro

1772. **PERSONAL. Sediu birouri modern din zona Pantelimon angajeaza personal curatenie, salariu foarte atractiv, carte de munca; ☎0762.609.405/ 0755.162.034/ 0732.035.647**

1774. **PERSONAL.** Societate comerciala angajeaza personal vanzari- secretariat. Se ofera salariu fix, comision; ☎0753.108.368

1780. **PICKER** si gestionar. Angajam pentru depozit produse panificatie in sector 5 picker (1.300 L) si gestionar (1.500 L) + tichete de masa; ☎0751.261.213

1782. **PICOL, s-a redeschis Restaurantul Pescarus de pe malul Lacului Herastrau, intr-o noua formula si un nou concept. Posturi disponibile: bucatar, ajutor de bucatar, ospatar, barman, picol, hostes, menajera. Beneficii: oportunitatea de a lucra intr-o companie lider de piata si intr-un mediu de lucru placut, pachet de beneficii motivant, posibilitatea de promovare in functie de performanta. Iti doresti sa faci parte din echipa noastra, atunci trimite CV-ul tau la e-mail: ☎0730.188.451 marius.vulpe@citygrill.ro**

1783. **PICOL.** Vrei sa traiesti perioada de glorie a celei mai renumite locatii din Bucuresti. Restaurantul Hanu lui Manuc s-a redeschis sub un nou concept. Cautam personal pentru urmatoarele posturi: bucatar, ospatar, picol, barman, hostess, bucatar, ajutor de bucatar, menajera. Iti oferim: oportunitatea de a lucra intr-o companie lider de piata si intr-un mediu de lucru placut, pachet beneficii motivant, program flexibil. Daca vrei sa faci parte din echipa noastra, trimite CV-ul tau la adresa de mail sau informatii la tel.: ☎0730.188.647 office@hanumanuc.ro

1784. **PICOLI** / picolite, angajam pentru restaurant zona Centrul Vechi; ☎0735.222.888

1785. **PICOLITE** - ospatari pentru restaurant zona Obor; ☎021.250.65.70

1786. PICOLITE, cu/ fara experienta, part time/ full time. Castiguri substantiale, peste media pietei. Masa gratuita. Contract de munca pe perioada nedeterminata, 1.200 L; ☎0769.873.726 hr@calif.ro

1788. **PIZZAR** cu experienta pe cuptor cu lemne pt. restaurant pizzerie, program in ture, decontare zilnica. Relatii, dupa ora 9.00 la tel. (Cosmote); ☎0788.963.466

1793. **PIZZAR** cuptor cu lemne, campus studentesc Grozavesti, Regie, metrou Grozavesti, conditii avantajoase: carte de munca, transport asigurat; ☎0742.181.263/ 0755.013.339

1794. **PIZZAR PENTRU RESTAURANT ZONA BERCENI; ☎0730.015.696**

1795. PIZZAR pentru restaurant zona Foisorul de Foc - sector 2, carte de munca, salariu fix + tips; ☎0720.452.045

1796. PIZZAR Restaurant pizzerie zona Dristor angajeaza urgent pizzar pt. cuptor pe lemne. Salariu 2.000 lei prima luna plus 2% procent din vanzare. Se asigura transport; ☎0720.211.446/ 0770.465.486 restaurantdristor2015@gmail.com

1797. **PIZZAR, 1 bucatar, 2 ajutori bucatari, 1 casierita, 1 ospatar, 1 persoana la vase si curatenie, pentru Tratoria Pizza Italia situata in Popesti Leordeni pe Strada Fermei in imediata apropiere a metroului Dimitrie Leonida. Oferim salariu atractiv, contract de munca, transport in zonele in apropiere. Cerem aspect ingrijit, coportament politicos. Relatii la tel.: ☎0724.290.361**

1798. **PIZZAR, ajutor pizzar, livrator, persoana vase (curatenie) pentru pizzerie, conditii avantajoase. Relatii la: ☎0725.558.494**

1799. **PIZZAR,** Angajam pizzar cu experienta si ospatar cu sau fara experienta: ☎0769.292.783

1800. **PIZZAR,** bucatar, barman pentru locatia din sector 4 Bucuresti.Rugam experienta si seriozitate; ☎0735.155.555

1801. **PIZZAR,** cu experienta cuptor pe lemne. Salariu atractiv. Contract de munca, mancare asigurata, conditii avantajoase. Rog seriozitate. Urgent; Salariu 2.500 ron. Program 2 cu 2; ☎0736.418.923

1809. **PIZZAR.** Cautam pizzar cu experienta si calificare pentru clientul nostru, un important lant de hypermarket-uri din Bucuresti, din Sectoarele 2 si 3. Se ofera: salariu, tichete de masa, prime de sarbatori. ☎0747.775.501/ 0747.775.502 gabriela.epuras@persons.com.ro

1810. **PIZZAR. Restaurant pizzerie sect. 2 angajeaza in conditii bune de lucru pizzar cu experienta, tips din vanzari, masa personal, contract munca, transport gratuit, program ture: 2 cu 2, 2.200 L; ☎0761.601.441**

1811. **PIZZARI angajam pentru restaurant pizzerie, detalii la tel.; ☎0736.643.931**

1812. **PIZZER** pe cuptor pe lemne pentru colaborare sau angajare cu experienta minim 2 ani. Se ofera salariu 2.100- 2.300 L + tips, masa, transport. Rog CV pe mail sau relatii la telefon; ☎0726.731.313 anghel30@yahoo.com

1813. **PIZZER,** Pizzerie angajeaza pizzer cu experienta pe cuptor cu lemne pentru sector 6. Conditii avantajoase de lucru. Program 2/2. Echipa tanara. Rugam seriozitate. Salariu+bonuri+transport, ☎0733.200.012

1814. **PIZZERI** Pizzerie angajeaza pizzeri cu experienta pe cuptor cu lemne. Echipa tanara, conditii de lucru moderne. Rugam seriozitate. Salariu, bonuri +transport; ☎0733.200.012

1815. **POMPAGIU** autopompa beton cu experienta dovedita de minim 3 ani. Oferim salariu fix, tichete de masa si comision pentru pompare. Trimiteti CV email, ☎0741.106.915 pomparebeton@yahoo.com

1816. **PORTAR** /receptioner. Firma administrare, angajeaza cu CM personal paza/ control acces pentru bloc nou de 14 etaje, cu parcare privata, in zona Pajura. Echipa de 3 portari, program de lucru 24/48, **900 L/luna;** ☎0755.099.792 office@marvel-management.ro

1826. **PREPARATOR SALATE PENTRU RESTAURANT ZONA BERCENI; ☎0730.015.696**

1827. **PREPARATOR** salate, sandwichuri, program 7,30- 15,30; ☎0721.697.624

1828. **PREPARATOR sandwich. Subway Militari angajeaza personal. Oferim salariu motivant, bonusuri pt. performanta si sanse reale de promovare, program 8 ore/zi, 5 zile/ saptamana. Contact la tel./ si CV-uri la e-mail: ☎0729.931.401 madalina@plach.ro**

1829. **PROGRAMATOR. CNC Plasma angajam pentru confectii structuri metalice, cu sediul in BUCURESTI, SECTOR 3; Cerinte: Absolvent studii medii sau superioare cu profil tehnic;cunostinte desen tehnic (citire, interpretare), cunostinte de citire a schemelor mecanice si electrice-constituie avantaj: cunostiinte Autocad; ☎021.345.26.23 marketing@structurimetalice.ro**

1830. **PROIECTANT mobilier modern, pt. fabrica de mobila zona Tei; ☎0728.113.255**

1831. **PROMOTER** stradal. RealizeazaÂ promotii sÂ i sampling-uri, promoveazaÂ serviciile restaurantului (catering companii, evenimente private si corporate). Salariu competitiv sÂ™i bonus, contract de munca; ☎0747.063.249 petre.draghiciu@vph.ro http://vp-holding.ro

1832. **RECEPTIONER** Angajam receptioner/a pt. hotel 3 stele, central Bucuresti. Cerinte: bacalaureat, cunostinte limba engleza si abilitati in lucrul cu publicul. Salariu min net 1.350 L+bonus. CV dvs la email, **1.350 L;** ☎ margarujan@hotel-dan.ro www.hoteldan.ro

1833. **RECEPTIONER** Best Western Stil Hotel angajeaza receptioner fata/ baiat, contract de munca. Aviatiei, metrou Aurel Vlaicu. Asteptam CV la receptie sau la email; ☎021.233.39.90 office@hotelstil.ro www.hotelstil.ro

1834. **RECEPTIONER** marfa. Se verifica marfa dupa validarea receptiei, permis stivuitor constituie avantaj, studii medii, cunostinte minime PC, program in ture, 2 libere pe saptamana, contract perioada nedeterminata, **1.200 L;** ☎0756.154.619

1835. **RECEPTIONER** pentru hotel locatie 4 min. mall Vitan. Hotel Oriel ☎0768.438.072 alex_davidutu@yahoo.com

1836. **RECEPTIONER** Remat Bucuresti Sud angajeaza urgent receptioner contractari achizitii - cunostinte avansate de MS Office (Excel si Word), contabilitate primara, gestiune si casierie.Trimite CV la e-mail sau suna la telefon; ☎0730.202.322 simona.goganau@rematholding.ro

1837. **RECEPTIONER** showroom, esti o persoana dispusa sa se alature unei echipe de profesionisti si sa invete lucruri noi? Daca raspunsul este afirmativ, asteptam CV-ul tau la adresa de email resurseumane@maxigel.ro ☎0721.086.064 resurseumane@maxigel.ro

1838. **RECEPTIONER** si camerista, pt. hotel zona Militari ☎0720.573.067 valentinasipu@yahoo.com

1839. **RECEPTIONER,** camerista, instalator-intretinere hotel, bucatar sef, bucatar si ajutor, ospatari-calificare si experienta, ajutor ospatari, vanzatoare linie autoservire pentru Hotel Vulturul Venus; ☎0722.211.050 mugurel_1984@yahoo.com www.hotelvulturul.ro

1840. **RECEPTIONERA angajam receptionera cladire de birouri. Tel. ☎021.335.03.11**

1841. **RECEPTIONERA cu experienta in salon de infrumusetare, zona metrou Gorjului, cm platita, rog CV pe mail, salariu 1.500 L; ☎0724.357.422 office@cmstill.ro**

1842. **RECEPTIONERA** cu si fara experienta, camerista, om de intretinere, pentru hotel, sector 1 Bucuresti; ☎0726.074.502

1843. **RECEPTIONERA** curatatorie haine, experienta in domeniu reprezinta in avantaj, salariu atractiv + comisioane din vanzari; ☎0724.338.507

1844. **RECEPTIONERA** curatatorie haine. Salariu atractiv+ comisioane vanzari; ☎0724.338.507

1845. **RECEPTIONERA** Hotel restaurant angajam receptionera hotel studenta experienta nu este necesara, bucatar experienta min 2 ani, ospatari cu fara experienta si ajutor bucatar experienta min 1 an femeie de serviciu, zona Militari; ☎0723.997.405/ 0769.182.324 arsenerobertioan@yahoo.com

1846. **RECEPTIONERA** pentru salon infrumusetare, cartier Aviatiei, sector 1. Pachet salarial motivant, conditii de lucru: 1 zi cu 1 zi libera. Informatii la tel.; ☎0726.229.927

1847. **RECEPTIONERA** pt. salon lux, spatiu comercial, zona Calea Mosilor, intersectie Eminescu, Pizza Hut, Dacia. Experienta in domeniu, cunostinte PC, Excel, Word, seriozitatate, profesionalism, aspect fizic placut, receptiva ☎0722.301.575/ 0744.499.555 cristina@wic.ro http://www.thebeautylounge.ro

1848. **RECEPTIONERA** punct coletcare curatatorie haine, zona Unirii; ☎0724.338.507

1849. **RECEPTIONERA** receptie firma constructii cu sediul in Jilava. Program L-V 8-18. Sarcini administrative si de protocol. Persoana tanara, organizata si amabila. Rog CV pe mail; ☎0730.280.296 florentina.nemtanu@emprimeconstruct.ro

1850. **RECEPTIONERA,** Hotel de 3 stele zona Berceni, cautam persoana cu sau fara experienta, limba engleza, program in ture, sociabila, punctuala, interviu zilnic orele 12-14 sau CV-uri la adresa de email; ☎0723.107.007 office@hotelmoncaprice.ro

1851. **RECEPTIONERA,** Hotel Mon Caprice angajam receptionera, limba engleza, program in ture de zi si de noapte, sociabila, ambitioasa, punctuala, salariu motivant, asteptam CV-uri pe adresa de email; ☎0723.107.007 office@hotelmoncaprice.ro www.hotelmoncaprice.ro

1852. **RECEPTIONERA,** Hotel Sir Gara de Nord, sect. 1, angajeaza receptionera cu sau fara experieta, limba engleza mediu, diploma bacalaureat. Asteptam CV-ul la email. Relatii la telefon; ☎0731.832.669 sirgrup4@gmail.com

1853. **RECEPTIONERA,** obligatoriu cunoscatoare limba engleza, avansat, camerista si administrator hotel. Hotel restaurant Zava, Bucuresti, str. Stefan Mihaileanu, nr. 21, sector 2, angajeaza; ☎0758.060.437

Post Master

MEMBER OF

AUSTRIAN POST GROUP

angajează **DISTRIBUITORI/ POŞTAŞI**

pentru distribuţie corespondenţă în BUCUREŞTI

Experienţa nu este obligatorie!

Cerinţe:

- *Punctualitate şi seriozitate*
- *Spirit de echipă*

Ofertă:

- *Salariu fix + bonusuri de performanţă*
- *Bonuri de masă*
- *Servicii medicale private*
- *Program de lucru flexibil*

Programări interviuri: 0759.030.629

Te aşteptăm în echipa PostMaster!

1773. **PERSONAL.** service auto angajam personal calificat pt. postul de mecanic, tinichigiu sau ajutor tinichigiu. Service-ul este situat in sector 6 in apropierea Carefour Orhideea, stadion Rapid. Salariu motivant; ☎0755.022.298/ 0743.080.000 petregabriel@capitalimob.ro

1775. **PERSONAL.** Societate comerciala angajeaza: asfaltatori, pavatori, mecanici utilaje (excavator, buldoexcavator TRX, cilindru, finisor), soferi camion categ. B, C, E. Pentru detalii, sunati la, ☎021.444.99.83

1776. **PERSONAL.** Spalatorie textile cauta personal. Investitie austriaca angajeaza persoane serioase, indemanatice si cu disponibilitate pentru munca fizica usoara. Oferim conditii financiare avantajoase. Zona Militari. Daca v-am starnit interesul, va rugam sa ne contactati la urmatorul numar de telefon; ☎0728.225.655

1777. **PERSONAL.** vulcanizare, spalatorie camioane angajeaza personal Magurele Sos. Centura 52, se poate asigura cazare; ☎0744.371.725

1778. **PICCOLO** pentru bistro in zona Perla. Responsabilitati: debarasare mese, curatenie, livari in zone; ☎0760.653.460/ 0773.353.978

1779. **PICKER** macelar. Angajam urgent picker/ macelar, zona Chitila. Perioada contract: nedeterminata, program: 8h/zi, salariu atractiv. Detalii la telefon, ☎0736.326.435

1781. **PICOL** si ospatar, restaurant si terasa din zona Afi Palace Cotroceni (Apaca) full-time, program flexibil (ture), se asigura masa si transport (seara). Salariu atractiv fix+bonus+tips. ☎0747.063.249 petre.draghiciu@vph.ro http://vp-holding.ro

1787. **PIKERI /MANIPULANTI MARFURI DEPARTAMENT CONGELATE (FROZEN): PENTRU MEGA IMAGE ANGAJEAZA PENTRU DEPOZITUL POPESTI - LEORDENI, DISPONIBILITATE LUCRU TURA DE NOAPTE; TEMPERATURE CONTROLATA; SPOR FRIG, SPOR NOAPTE, SALARIU MOTIVANT, TICHETE DE MASA; PRIME DE PERFORMANTA; TRANSPORT, MASA CALDA ASIGURATA. RELATII LA DEPOZITUL DIN SOSEAUA OLTENITEI NR. 257, POPESTI LEORDENI SAU LA TELEFON ☎0372.102.807**

1789. **PIZZAR** cu experienta pentru pizzeria Speed, activ si motivat, program de lucru in ture, salariu atractiv, bonuri de masa si bonusuri din vanzari; ☎0734.989.958 biank_08@yahoo.com

1790. **PIZZAR** cu experienta, pentru restaurant pizzerie sector 3, carte munca, procent, transport asigurat, salariu **2.400 L;** ☎0724.370.496

1791. **PIZZAR** cu experienta, urgent angajam la Ressu Restaurant & Lounge, program flexibil, salariu 2000 lei plus comision 1 leu la pizza vanduta si 0,5 lei la focaccia. Cuptor pe lemne. Suntem in sect. 3 pe bdul. Camil Ressu, nr. 70A, **2.000 L;** ☎0725.871.875 claucuclea2007@yahoo.com

1792. **PIZZAR cu experienta, zona Arena Nationala, salariu avantajos; ☎0764.673.064**

1802. PIZZAR, hai sa lucrezi la Stadio, poate cel mai frumos restaurant din Bucuresti, vizitat zilnic de peste 500 de oameni. Suna-ne si hai sa ne vedem la o cafea, ☎0731.031.190 contact@stadio.ro www.stadio.ro

1803. PIZZAR, pizzerie cu livrare la domiciliu angajeaza pizzar cu experienta pe vatra cu lemne. Salariu 2.400 lei; ☎0762.680.497 georgica20ro@yahoo.com

1804. PIZZAR, Restaurant situat in orasul Otopeni, angajeaza pizzar cu experienta, cv la mail, informatii la tel., ☎0766.222.738 office@noblesseotopeni.ro

1805. PIZZAR, Restaurantul Casa di David (Parc Herastrau) angajeaza pizzar cu experienta. Relatii la tel., CV pe e-mail; ☎021.232.47.16 casadidavid1@yahoo.com www.casadidavid.ro

1806. PIZZAR, si bucatar pentru restaurant-pizzerie zona Diham, sector 3. Salariu negociabil, program de lucru 1 zi cu 1 zi. Preferabil domiciliu in zona. Rugam seriozitate; ☎0744.387.982 carmen_grigoroiu2015@yahoo.com www.pizzacarmen.ro

1807. PIZZAR, vanzatoare, ajutor bucatarie, modelatoare covrigi, gestionar si livratori Pizzeria Maestro angajeaza, pentru detalii va rog sunati la telefon sau trimiteti CV pe adresa de email; ☎0763.312.293 florina_banaseanu@yahoo.com

1808. **PIZZAR.** Angajez pizzar restaurant sector 4; ☎0767.178.143

1817. **POSTAS** pentru Total Post Mail Services, sectorul 5; ☎021.411.89.82

1818. **POSTAS,** firma Total Mail Services angajeaza; ☎021.311.31.57

1819. **PREGATITOR** vopsitor auto responsabil si cu dorinta de dezvoltare personala, la service auto multimarca. Salariu foarte atractiv, ☎0723.316.181/ 0758.094.901 office@driftserv.ro

1820. **PREGATITOR** vopsitor salariu atractiv, WMB Car Service SRL Popesti Leordeni, Drumul Fermei nr. 28, ☎0774.068.321 wmbcar.service@gmail.com

1821. **PREGATITOR** vopsitor. Angajam pregatitor vopsitor auto cu experienta. Salariu motivant, mediu de lucru placut, echipamente profesionale, ☎0758.318.318/ 0758.383.383

1822. **PREGATITOR,** angajez pregatitor, slefuitor. Activitatea consta in chituirea si slefuirea anumitor piese plastic. Este o operatiune simpla, necesita cunostinte minime si indemanare.Salariu atractiv; ☎0766.506.850

1823. **PREGATITOR,** Vopsitor, auto cu experienta, pregatitor-vopsitor cu experienta pentru service auto sector 3, cu contract de munca. Rog seriozitate; ☎0720.000.900 automecanica26@gmail.com

1824. **PREGATITORI** vopsitorie. Industria mobilei angajeaza pregatitori vopsitorie si muncitori necalificati. Asiguram transportul; ☎0784.818.455 office.coloursolutions@yahoo.ro

1825. **PRELUCRATOR** marmura. Angajam prelucratori marmura, montatori sau muncitori necalificati pentru calificare; ☎0723.590.007 office@marmofil.ro

LOCURI DE MUNCĂ

1854. **RECEPTIONERA,** obligatoriu cunoscatoare limba engleza, avansat, hotel Zava, Bucuresti, str. Stefan Mihaileanu, nr. 21, sector 2 angajeaza; ☎0758.060.437

1855. **RECEPTIONERA.** Angajez la un hotel in sector 3 receptionera si femeie de serviciu (camerista); ☎0722.240.772

1856. **RECEPTIONERA.** Titan, salon de infrumusetare, angajeaza receptionera cu experienta, carte de munca pe 8 ore, salariu atractiv; ☎0732.284.547

1857. **RECEPTIONERI Auchan Militari angajeaza receptioneri marfa si lucratori comerciali. Program full-time, 8 h/zi, contract de munca pe perioada nedeterminata. CV-urile pot fi trimise pe adresa de e-mail sau depuse la Serviciul Clienti din incinta magazinului. Informatii pot fi obtinute la nr. tel. Te asteptam in echipa noastra; ☎0374.101.324 contact-mi@auchan.ro**

1858. **REGLOR** mase plastice cu experienta, angajeaza SC Electromagnetica SA. Programari interviu la telefon. Cv-urile pot fi transmise pe email: ☎021.404.21.20/ 0755.089.150 alina.popa@electromagnetica.ro

1859. **REPREZENTANT** medical pentru firma de ingrijiri medicale la domiciliu.Cerinte: promovarea serviciilor companiei. Experienta si studiile medicale nu sunt necesare. Salariu fix + comision ☎0737.489.667/ 0737.489.667 anubita.medical@yahoo.com

1860. **REPREZENTANT** vanzari. SC Elvila SA raspunde de indeplinirea planului de vanzari pentru produsele de tapiserie si saltele, colecteaza comenzile magazinelor, urmareste executia produselor la fabrica si livrarea; ☎0733.666.877 resurse.umane@elvila.ro

1861. **RESPONSABIL** ofertare in domeniul sistemelor de securizare (cctv, anti-incendiu, sonorizare), cu sau fara experienta, salariul in functie de cunostintele in domeniu, studii tehnice ☎0728.631.177 mifasistems@gmail.com www.mifasystems.ro

1862. **RESPONSABIL** parc auto pentru SC Tarell Impex distribuitor bere Ursus; administration@tarell.ro/ office@tarell.ro

1863. **RESPONSABIL** SSM+SU in santiere / 3 posturi / minim curs 80 ore / santiere in Bucuresti, Ploiesti, Slatina, ☎0724.279.816 campean_risk@yahoo.com

1864. **RIGIPSAR,** zidar, firma constructii angajeaza muncitori calificati rigipsar, zidar, fierar betonist, salariu intre 80 lei - 120 lei zi in fuctie de competente, carte de munca, posibilitate cazare, ☎0729.070.212

1865. **RIGIPSARI** angajam; ☎0784.709.638/ 0784.709.673

1866. **RIGIPSARI** salariu avantajos; ☎0768.018.346

1867. **RIGIPSARI si zugravi pentru Luvcim SRL, urgent; ☎0733.964.526/ 0724.343.326**

1868. **RIGIPSARI,** SC angajeaza rigipsari cu experienta in domeniu. Salariu 1.800- 2.500 L net, cazare pentru cei din provincie, CM, perioada nedeterminata, rog seriozitate, **2.500 L;** ☎0733.981.422 soareionut0790@yahoo.com

1869. **RIGIPSARI, SC angajeaza rigipsari cu experienta in domeniu. Salariu 1.800-2.500 L net, cazare pentru cei din provincie, cm, perioada nedeterminata, rog seriozitate, 2.500 L; ☎0733.981.422 soareionut0790@yahoo.com**

1870. **SALARIAT** in turism, angajam agent de turism cu experienta minim 2 ani pe un post similar. Contract de munca full time pe perioada nedeterminata. salariul va fi cu bonus. ☎0724.249.817 info@antravel.ro http://antravel.ro

1871. **SALVAMAR** pentru piscina se cauta, cu certificare, salariu atractiv, program 10-19, mai multe detalii la telefon: ☎0725.683.483

1872. **SECRETAR** notarial redactare acte vechime in domeniu cel putin 3 ani, rog seriozitate; ☎021.320.44.14 notariat.mn@gmail.com

1873. **SECRETARA** angajez pentru vanzare apartamente, program 10,00 - 18,00, eventual experienta in imobiliare, **1.500 L;** ☎0723.182.699

1874. **SECRETARA** birou juridic entry level, 2.400 ron+ bonus realizare. Zona Antipa, **2.400 L;** ☎0751.770.840 ionut12.popescu@gmail.com

1875. **SECRETARA** cu atributii marketing / publicitate, angajeaza societate zona Piata Domenii. Rugam CV la: office@brodona.ro

1876. **SECRETARA** cu sau fara experienta, disponibila, depasiri salariu 2.000 lei; ☎0755.326.625

1877. **SECRETARA** cunostinte PC, studii superioare, posesoare permis de conducere, salariu atractiv + bonusuri, zona Bragadiru; ☎0722.376.226

1878. **SECRETARA** Firma de constructii angajeaza secretara. Atributii: preluare corespondenta, editare documente, experienta in lucrul cu internetul, faxul, scanner-ul, xerox-ul, activitati de protocol. CV cu poza, ☎ sevacon@yahoo.com www.sevacon.ro

1879. **SECRETARA** personala ofer conditii de munca deosebite si salariu foarte atractiv. Doresc deschidere si implicare totala. Astept mesaj plus foto la email; savuros@yahoo.com

1880. **SECRETARA** salon masaj angajeaza secretara. Cerinte: aspect fizic placut; ☎0760.907.170 www.goldentime.ro

1881. **SECRETARA** Scoala particulara din sectorul 3 angajam secretara cu experienta in domeniu, ☎0721.876.271 lavinia.costenco@yahoo.com

1882. **SECRETARA** si agenti pt. agentie imobiliara Unirii, cunostinte PC, conditii excelente, carte de munca, salariu atractiv, bonusuri colectiv deosebit, permis B avantaj. Rugam CV: ☎0758.323.323 office@imobservicecenter.ro www.imobservicecenter.ro

1883. **SECRETARA,** asistenta cunostinte Office, Berceni, sector 4; ☎0752.959.328 preservedontime.ro@gmail.com

1884. **SECRETARA,** firma constructii angajeaza secretara in domeniu, ☎0764.720.671 parocapital@yahoo.com

1885. **SECRETARA,** firma instalatii sanitare angajeaza (cu forme legale) secretara cu/fara experienta (in Bucuresti), program flexibil (full time sau part time), cunostinte calculator, limba engleza sau bulgara; ☎0772.174.661

1886. **SECRETARA,** firma producatoare de tamplarie PVC, angajeaza cu forme legale secretara. Persoana cunostinte foarte bune PC, cunostinte minime contabilitate primara ☎021.420.13.70/ 0731.837.855 dyandy2002_contact@yahoo.com

1887. **SECRETARA,** persoana serioasa, punctuala, limba engleza nivel avansat, cunostinte PC, organizata, colaborare pe termen lung. newoffice1969@gmail.com

1888. **SECRETARE,** receptionere, hostess, maseuze cu/fara experienta, Sweet Pleasure Bucuresti, sediu central Piata Unirii angajeaza, oferim training si bonusuri; ☎0735.986.680 www.discrete.ro

1889. **SEF** de sala, Restaurantul Vanity angajeaza sef de sala cu experienta, bucatari, spatari, femeie de serviciu. Pentru detalii sunati. Salarii foarte atractive; ☎0765.224.994/ 0768.561.332 office@restaurantvanity.ro www.restaurantvanity.ro

1890. **SEF** magazin alimentar (minimarket) cu experienta in domeniu, zona sector 2, conditii foarte bune. CV la email; ☎0734.072.088 rusu2222@gmail.com

1891. **SEF** profil. Societate de constructii angajeaza sef profil laborator constructii gr.II (beton proaspat, beton intarit, materiale pentru betoane si mortare). Vechime minim 3 ani. Solicitam CV-ul pe email; ☎0372.185.601 office@dimar.ro

1892. **SEF tura angajeaza firma paza, pentru Bucuresti, salariu de la 1.200 L in mana, conditii excelente; ☎0767.056.551/ 0721.296.652/ 0741.589.277**

1893. **SEFA** de sectie cu experienta pentru o echipa de 20 de pers, Fete la calcat interfazic si final cu experienta. Confectionere pentru liniara si Modeliera. Punct de lucru: Brancoveanu, program: I-v 8-16:30; ☎0745.656.694 zeinep.cheluta@coolibri.ro

1894. **SEVANTI pompieri pentru AMA CSSU. Cerinte: certificat calificare, studii medii, domiciliul in Bucuresti, Ilfov, Ploiesti, program 12/24 cu 12/48, conditii optime de lucru; ☎021.317.42.76/ 0720.133.112**

1895. **SHAORMAR** cu experienta in zona Crangasi; ☎0768.860.032

1896. **SHAORMAR** cu experienta si femeie la bucatarie la restaurantul A la turca din strada Lizeanu nr. 5; ☎0726.062.533

1897. **SHAORMAR** cu experienta, Crangasi; ☎0727.938.744/ 0721.710.002

1898. **SHAORMAR pentru shaormerie Crangasi, salariu 10 L/ora; ☎0721.006.730**

1899. **SHAORMAR.** Angajez Shaormar cu experienta, cer si ofer seriozitate maxima, mai multe detalii la telefon ☎0767.238.668 Stefanvladxxl@gmail.com

1900. **SHAORMARI cu experienta, salariu avantajos; ☎0764.673.064**

1901. **SOFER** -montator. LogoPrint angajeaza sofer livrari si montaj panouri publicitare. Cunostinte minima de electrica si mecanica, ☎0749.023.879 florin@logoprint.ro www.logosigns.ro

1902. **SOFER** 3.5 t cu experienta minim 1 an pe comunitate. Buget 1.200 €; ☎0751.158.600 office@dmcollection.eu

1903. **SOFER Angajam soferi cat. D, cu atestat valabil, card tahograf si experienta. cei interesati sunt rugati sa sune la nr. tel. sau un e-mail la; ☎0720.800.399/ 0720.800.352 sorina.alexandrescu@christiantour.ro www.mementobus.com**

1904. **SOFER** angajez sofer cu experienta minim 5 ani pe duba Renault Master cat. B. Zona b-dul Timisoara. Salariul **1.200 L;** ☎0769.957.243

1905. **SOFER** B+C. Angajam sofer B+C distribuite pentru depozit materiale de constructii, soseaua Alexandriei; ☎0736.640.392

1906. **SOFER** basculanta articulata c+e, zona Andronache, salariu intre 3.000-4.000 lei; ☎0773.855.964

1907. **SOFER** C+E cmaion cu remorca, curse interne, salariu atractiv, seriozitate; ☎0762.832.866

1908. **SOFER** cat. B 3.5 t. Angajez sofer full time din Bucuresti, sector 6, cu sau fara experient, pentru distributie in Bucuresti si in tara. sal. 1200 ron prima luna, dupa care 1.400. CV la adresa de email, ☎ smctransintern@gmail.com

1909. **SOFER** cat. B pe autoutilitara-garaj Mogosoaia, experienta minim 2 ani; ☎0745.751.797

1910. **SOFER** cat. B+C cu atestat marfa pentru SC Romari & SAS cu punct de lucru langa Carrefour Militari; ☎021.778.03.98

1911. **SOFER** cat. B, C pentru firma, cu experienta in tractari auto. Salariu atractiv; ☎0724.045.151

1912. **SOFER** cat. B, C, zona Voluntari-limitrofa; ☎0722.393.462

1913. **SOFER** cat. B. Firma distributie legume-fructe angajeaza sofer cat. B, de preferinta cu domiciliul in sect. 2, dinamic, punctual, comunicativ; ☎0748.204.919 taffgroup@gmail.com

1914. **SOFER** cat. B. Firma transport marfa cu sediul in Sector 6 Bucuresti angajeaza sofer cat. B. Detalii la telefon; ☎0722.433.638

1915. **SOFER** cat. C si C+E, experienta distribuite marfuri, generale, transport intern; ☎0726.116.888

1916. **SOFER** cat. C+E, experienta minim 3 ani, atestate valabile, domiciliu stabil in Bucuresti; ☎0722.331.425

1917. **SOFER** cat. C, cu experienta pentru containiera deseuri din constructii si masini cu dispozitive hidraulice, cu domiciliu in Bucuresti, preferabil sector 1 si 6, salariu atractiv, ☎0785.696.979

1918. **SOFER** cat. D, dinamic, muncitor, dispus la nou, punctual, echilibrat, cu domiciliul in zona Republica; ☎0733.023.526

1919. **SOFER** categ. B obligatoriu domiciliul sector 2 sau 3, salariu 1.600 - 1.700, rog seriozitate, program minim 11 - 12 ore; ☎0769.511.510

1920. **SOFER** categ. C, cu experienta, sector 6; ☎0771.721.558

1921. **SOFER** categoria B cu carte de munca pentru curse in tara si Bucuresti. Sediul se afla in comuna Petrachioaia. Rog CV; ☎0786.581.175 dnsspanel.logistica@outlook.com

1922. **SOFER** categoria B si muncitor pentru manipulare marfa, angajez; ☎021.450.16.04/ 031.730.92.59

1923. **SOFER** categoria B, C pentru curierat Bucuresti, garaj Ciorogarla; ☎0751.125.960

1924. **SOFER** categoria B, cerinte: experienta minim 3 ani, fara incidente,disponibilitate program full-time, studii medii. Atentie la detaliiDescriere job: livrarare produse in Bucuresti. Aprovizionare magazine in Bucuresti, ☎0766.462.806

1925. **SOFER CATEGORIA C CU CERTIFICAT ADR PENTRU TRANSPORT INTERN, DOMICILIUL IN BUCURESTI, SALARIU DISCUTABIL; ☎0744.530.782**

1926. **SOFER** categoria C, pentru statia de sortare a deseurilor Glina. Relatii zilnic intre orele 08-17 de l-v, **2.200 L;** ☎0744.324.268 comagrab@yahoo.com

1927. **SOFER** categoria C. Angajam soferi categoria C pentru transport betoane Bucuresti-Ilfov, **2.500 L;** ☎0744.369.201

1928. **SOFER** cu experienta categoria C+E, transport intern; ☎0769.090.454

1929. **SOFER** cu experienta pe duba. Perioada contract: nedeterminata, program de lucru: 8:00-17:00. Salariu net: 1.500 L. Detalii la telefon, **1.500 L;** ☎0769.873.726 hr@calif.ro

1930. **SOFER** cu experienta pentru autobasculanta 8 x 4; ☎0730.858.643

1931. **SOFER** de taxi cu atestat valabil si cazier, pe Dacia Logan sau Renault Symbol, ambele cu GPL, colantate la taxi AS, sau posibilitate tarif 3,5 lei pt. rand la Aeroport, cu licenta de Otopeni; ☎0723.520.729 marius_fas@yahoo.com

1932. **SOFER** de tir cu experienta. Curse locale/interne pe tara. Cap tractor Mercedes Actros/semiremorci krone tip perdea usi la spate Majoritatea incarcarilor/descarcarilor prin spate. Garaj sector 3. ☎0723.248.053 lucica_luk@yahoo.com

1933. **SOFER** distribuitor pt. SC cu sediul in Th. Pallady, 44 D, program 03-11, din 3 zile o zi pana la ora 14, minim 7 ani experienta ca sofer, permis cat. B, persoana harnica, serioasa, **1.600 L;** ☎0737.523.284/ 0730.437.048 georgiana.covrigulimens@yahoo.com

1934. **SOFER** distribuitor. Fabrica de mezeluri angajam soferi distribuitori pentru distributie proprie. Fabrica este situata pe strada Drumul intre Tarlale, nr. 25-29, Sector 3, Bucuresti, ☎0720.660.988

1935. **SOFER** distributie. De preferat din sectorul 5 si 6. Locul de munca este in Popesti Leordeni. Masina ramane acasa. Program 9-18, L-V ☎0722.995.519 office@castel.ro www.castel.ro

1936. **SOFER** Fabrica tamplarie PVC angajeaza sofer. Telefon: ☎0731.304.155/ 021.450.12.66

1937. **SOFER** livrator pt. restaurantul La Mama din str. Delea Veche 51, cunoasterea zonei din sectorul 2 si 3 reprezinta un avantaj. CV-urile se trimit pe mail sau se depun la restaurant ☎ pirvan.ana@lamama.ro www.lamama.ro

1938. **SOFER livrator pentru fast food, salariu avantajos; ☎0764.673.064**

1939. **SOFER** livrator, permis auto mimin 3 ani, restaurant Karamna angajeaza, zona Calea Dudesti; ☎0742.230.602

1940. **SOFER** livrator. Firma catering angajeaza sofer cu auto propriu, full time sau part-time, acceptam si scutere. Conditii avantajoase. Cautam persoane serioase si motivate, cu contract pe termen lung; ☎0772.064.375 angajari@fresh-events.ro www.rawmazing.ro

1941. **SOFER** maxi taxi cat. D; ☎0768.340.620

1942. **SOFER** Montator PVC. SC.Window Design Termopan SRL angajeaza montator tamplarie pvc cu permis de conducere si experienta minim 2 ani. Program de lucru Luni-Vineri 8;30-18;30, **1.800 L;** ☎0763.546.833 florea.florian86@gmail.com www.termopanepvc.ro

1943. **SOFER** permis cat. B, Distributie alimente, Iveco Daily, **1.800 L;** ☎031.438.02.05 dan.aftrans@gmail.com

1944. **SOFER** personal cat B cu experienta concludenta, domeniu privat si business. Aspect placut, tinuta business, discret si loial. Plata avantajoasa. CV obligatoriu cu poza si detalii experienta. ☎0747.176.445 soferpersonal1@gmail.com

1945. **SOFER** personal pt zona Branesti, Ilfov cu domiciliul in apropiere, Mercedes Vito, program 6 zile/saptamana, 7:30-17:00, masina nu se da acasa, 1.300 lei net, **1300 L;** ☎0767.079.463

1946. **SOFER personal, cunoscator engleza si operare calculator obligatoriu, 1.800 L; ☎0767.903.576**

1947. **SOFER** personal, fara obligatii, ofer cazare, masa, salariu; ☎0724.778.928/ 0769.584.631

1948. **SOFER** profesinist. SC Green Global Future SRL angajeaza sofer profesionist cu experienta categ C+E pentru autospeciale transport deseuri. Program de luni pana vineri, salariu fix atractiv, ore suplimentare, **2.500 L;** ☎0765.475.754 office@greenglobal.ro www.greenglobal.ro

1949. **SOFER** profesionist cat. C, E pentru transport intern (pe tara) pe camioneta, necesar card tahograf, atestat marfa, analize medicale, cazier. Doar persoane din sectorul 3-4 si apte de munca. Salariu **2.000 L;** ☎0785.355.322 alex_eurocargo@yahoo.com

1950. **SOFER profesionist categ. D, pe microbuz/ autobuz. Program flexibil. Oferim carte de munca, cerem acte la zi; ☎0769.956.221**

1951. **SOFER** profesionist cu atestate profesionale si experienta, in Ploiesti; ☎0799.266.999

1952. **SOFER profesionist in zona Balotesti, Ilfov pentru camion 7.5 tone, 12 tone si 18 tone (categoria B, C), transport intern (in tara) de marfuri generale, 2.500 L; ☎0762.289.282**

1953. **SOFER** profesionist pentru cisterna si muncitor necalificat pentru udat; ☎0722.305.890

1954. **SOFER** profesionist pentru tir cu duba frigorifica, numai pentru transport intern; ☎0786.601.733

1955. **SOFER** profesionist pentru tir prelata curse interne toata tara; ☎0732.320.320

1956. **SOFER** profesionist pentru transport intern(in tara), pe camioneta MAN 12t, necesar card tahograf, analize medicale, atestat marfa, permis conducere categ. C, recomandare de la ultimul loc de munca, ☎021.220.50.04/ 0760.676.914 mihaly_spedition@yahoo.com

1957. **SOFER** profesionist, (vidanja Mercedes Atego 9,5 tone) categorie B. C, E + atestat cunoasterea Bucurestiului, de preferat zona sector 2, 3, sofer vidanja, ☎0752.444.520

1958. **SOFER** profesionist, distributie marfuri generale si periculoase in Bucuresti si tara, necesar card tahograf, atestat de marfa si atestat ADR, camion de 13 tone cu lift. Preferabil sect. 1, curse locale, **1.800 L;** ☎0727.244.420/ 0767.419.106 office@transportmarfarutier.ro www.transportmarfarutier.ro

1959. **SOFER profesionist, pentru Tir-Bena cereale, categ. C+E; ☎0722.242.598**

1960. **SOFER** profesionist, permis minim cat C, atestat transport marfa, card tahograf. Experienta in tranportul frigorific constituie avantaj. Distributie nationala produse alimentare, contract de munca cu norma intreaga. **2.800 L;** ☎0736.774.993 dan.aftrans@gmail.com

1961. **SOFER** profesionist. Angajez profesionist, distributie marfuri generale si periculoase in Bucuresti si tara, necesar card tahograf, atestat de marfa si atestat ADR, Tir 22 tone. Preferabil sect. 1, **2.600 L;** ☎0727.244.420/ 0727.244.420 office@transportmarfarutier.ro www.transportmarfarutier.ro

1962. **SOFER** profesionist. SC Practicom SRL cauta personal pentru urmatoarele posturi: Sofer profesionist comunitate - toate judetele. Sofer profesionist 20 tone - Ungaria. Sofer profesionist 20 tone curse regulate Romania: PL-Brasov. Sofer distributie si incarcatori / descarcatori - Bucuresti. Iti oferim: salariu, diurna, abonament retea clinica privata, loc de munca stabil, mediu de lucru placut si profesionist. Detalii la: ☎021.444.04.52 hr@practicom.ro

1963. **SOFER** profesionist/ mecanic pe camion, pentru firma din Bucuresti, sector 5. Se ofera cazare; ☎0742.273.628

1964. **SOFER** program 10 ore pe zi, 5 zile lucratoare cu 2 zile libere pentru restaurant chinezesc, salariu 800 L si femeie vase; ☎0765.905.000/ 0724.121.080

1965. **SOFER** pt. tir bena cereale, serios, categoria C+E. Conditii foarte bune de munca; **3.500 L;** ☎0726.135.969

1966. **SOFER** Societate comerciala angajeaza conducator auto, categoria D cu atestat persoane si cartela tahograf valabile.De preferat din Bucuresti, ALexandria, Turnu Magurele, Ploiesti, Giurgiu, Targoviste, ☎0760.494.495

1967. **SOFER** societate comerciala angajeaza conducator auto, categoria D, cu atestat persoane si cartela tahograf valabile, de preferat din Bucuresti sau Ilfov. relatii la tel. **2.500 L;** ☎0760.494.495

1968. **SOFER** Speed Taxi 12/24, doar sector 6; ☎0766.569.144

1969. **SOFER** taxi angajez, cu atestat, la Speed Taxi, sector 3; ☎0761.397.672

1970. **SOFER** taxi cu atestat angajez la firma Speed-Taxi. Rog seriozitate. ☎0723.653.593/ 0765.299.242

1971. **SOFER** taxi cu atestat valabil, serios, fara datorii pt. Logan 1,4 benzina+gpl, full. Plan 100 lei/24 ore si 2 simbete liber. Dispecerat Pelicanul, ☎0761.047.140/ 0732.438.734

1972. **SOFER** taxi cu atestat; ☎0761.042.462

1973. **SOFER** taxi cu contract de munca (sau echipaj). Masini bune. Rog seriozitate maxima; ☎0721.970.518

1974. **SOFER** taxi cu domiciliul stabil Balta Alba angajez, dispecerat Meridian, tura noapte, **70 L;** ☎0767.695.250

1975. **SOFER** taxi de noapte autocolantat Speed, zona Vlahita, Prevederii, Madaras, Trapezului; ☎0764.414.613

1976. **SOFER** taxi la Pelicanul, rog seriozitate, cu atestat, plan **90 L;** ☎0785.817.961

1977. **SOFER** taxi Pelicanul, fara datorii, dom. stabil sector 3; ☎0722.602.196

1978. **SOFER taxi pentru firma Leone echipaj sau 24 h; ☎0767.027.613**

1979. **SOFER** taxi Speed, zona Pantelimon, 23 August, Balta Alba, Titan plan 12 ore, Logan GPL; ☎0767.616.210

1980. **SOFER** taxi, angajez; ☎0744.864.326

1981. **SOFER** taxi; ☎0721.300.303

1982. **SOFER** Tir - prelata, intern si sofer categ. B, si muncitor; ☎0722.604.794

1983. **SOFER** tir pentru camion cu remorca tandem, rugam seriozatate, experienta, salariu atractiv, zona Jilava; ☎0769.250.759 office@sare.ro www.sare.ro

1984. **SOFER** tir, pentru trafic intern, angajez; ☎0722.351.455

1985. **SOFER** tir, rugam seriozitate, experienta, salariu actractiv, zona Jilava, ☎0769.092.633 office@sare.ro www.sare.ro

1986. **SOFER,** angajam soferi cu experienta pentru basculanta articulata; ☎0751.137.060

1987. **SOFER,** angajez sofer taxi cu atestat, din sectorul 3, pentru program de 12 ore, Masina dispune de statie si aplicatie. Taxi Leone, **70 L;** ☎0744.864.326 baciu.crystyna@gmail.com

1988. **SOFER,** cu autoturism propriu pentru livrare pizza si mancare. Salariu foarte avantajos, contract de munca, mancare asigurata, benzina decontata. Program flexibil; ☎0736.418.923

1989. **SOFER,** cu experienta angajam pentru firma de distributie bauturi. Mai multe detalii la telefon; ☎0722.229.927

1990. **SOFER,** Firma Catering angajam conducator auto profesionist, ☎0722.498.877 nicu.vaduva@romaniancatering.ro www.romaniancatering.ro

1991. **SOFER,** montator mobila, Viilor 56; ☎0721.343.380

1992. **SOFER,** Restaurant situat in sector 2, angajeaza sofer cu auto propriu si experienta in livrari la domiciliu, conditii avantajoase, rog seriozitate. ☎0761.515.503/ 0725.246.188 dbrisit@yahoo.com

1993. **SOFER,** Sc Electro-Service Srl angajeaza sofer distributie in domeniul instalatiilor sanitare si termice; ☎0742.071.944 termo_cont@yahoo.com

1994. **SOFER,** Societate comerciala angajeaza sofer cu permis categ. C pt Mitsubishi Canter (platforma 5m). Sediul firmei este in sector 3, se efectueaza transporturi numai in Bucuresti.; ☎0723.782.652

1995. **SOFER,** Termotemp angajeaza sofer categoria B, responsabil, sociabil, **1.500 L;** ☎021.345.01.66/ 021.361.18.51 secretariat@termotemp.ro

1996. **SOFER.** Brutarie angajeaza sofer distribuitor cu duba personala (de preferat cu domiciliul sector 2 sau 3). Relatii la telefon. Se ofera lunar **2.000 L;** ☎0785.224.616

1998. **SOFER.** Firma distributie papetarie angajeaza sofer categoria B, depozitul se afla langa Carrefour Militari; eugenia.sebe@topbirotica.ro

1999. **SOFER. Societate comerciala angajeaza sofer categoriile C+E pentru transport international marfa; ☎0740.250.413**

2000. **SOFERI** angajam soferi cu permis categoria D, salariu atractiv. Oferim cazare si transport gratuit pentru cei din provincie. ☎0730.444.454

1997. **SOFER. Compania Romprest Service S.A. angajeaza: -sofer masina tonaj mare cu atestat si cartela tahograf pentru punctul de lucru din Chitila-Ilfov, informatii la tel., si la sediul societatii din Str. Fortului nr. 31, Chitila-Rudeni, jud. Ilfov, sef echipa salubritate stradala pentru sectorul 1 si 5 si muncitori necalificati - salubrizori pentru oras Chitila, informatii la tel. si la sediul societatii din str. Izbiceni nr. 117-119, sector 1, Bucuresti. Persoanele interesate pot transmite CV-ul la adresa de e-mail: ☎ 021.490.20.10/ 021.668.10.50 recrutare@romprest.ro**

2001. **SOFERI** camion mare tonaj (C+C si E) pentru firma transport marfuri; ☎0723.349.975

2002. **SOFERI** cat D, transport persoane cu atestat si card tahograf cunostinte minime engleza din Bucuresti si provincie mai multe detalii la telefon, **1.800 L;** ☎0730.944.730 pacifictrans@gmail.com

2003. **SOFERI** cat. C si C+E, distributie marfuri generale; ☎0726.116.888

2004. **SOFERI** cat. D, pt. microbuz cursa regulata Bucuresti- Focsani. Domiciliu stabil in Bucuresti. Relatii la autogara Obor Dispecerat;

2005. **SOFERI** cat. D, transport persoane pentru curse speciale si ocazionale cu experienta si fara experienta pentru microbuz si autobuz cu domiciliu in Bucuresti, Ilfov, Peris, Afumati. Voluntari **1.800 L;** ☎0730.944.730 pacifictrans@gmail.com

2006. **SOFERI** categ. B+C distributie bauturi pentru SC Tarell Impex distribuitor bere Ursus; ☎0744.531.952 office@tarell.ro/ administrativ@tarell.ro

2007. **SOFERI** categoria B (C+E reprezinta un avantaj) pentru distributie de marfa in Bucuresti, cu experienta, seriozitate, responsabilitate, toilaitate, flexibilitate, domiciliul in Bucuresti, Popesti-Leordeni, ☎021.444.04.52 hr@practicom.ro www.practicom.ro

2008. **SOFERI** categoria C+E pentru transport intern. Card tahograf, ADR. Pe langa un salariu atractiv, oferim si cerem seriozitate; ☎0725.153.320

2009. **SOFERI** categoria C+E pentru transport intern. Experienta minim 2 ani. Atestat valabil. Card tahograf. ADR. Oferim si cerem seriozitate ☎0721.796.489

2010. **SOFERI categoria D pentru curse speciale; ☎0732.200.200**

2011. **SOFERI** Comunitate 3 sapt. SC Dolo Trans Olimp SRL, sediul in Pitesti angajeaza soferi profesionisti cu experienta pentru transport international marfa. Salariu atractiv+bonus la 6 luni de colaborare. Detalii la tel.; ☎0751.308.222/ 0755.130.442 office@dto.ro www.dto.ro

★★★★★★★★★★★★★★★★★★★

2012. **SOFERI CU EXPERIENTA CARE SA CUNOASCA BINE CAPITALA. PLATA AVANTAJOASA; ☎0785.306.612**

★★★★★★★★★★★★★★★★★★★

2013. **SOFERI** cu experienta minim 2 ani categoria B, C, E cu documente valabile camionete 7.49 to. Angajam soferi categoria B pentru Sprintere si mecanici auto. Punct de lucru sector 6 Bucuresti; ☎0785.279.600 logistik-speed@yahoo.com

2014. **SOFERI cu experienta pentru firma de transport, categ. C+E, preferabi detinatori de card pentru tahograf digital. Suntem din Bucuresti. Mai multe detalii la telefon. Rog seriozitate; ☎0721.299.880**

2015. **SOFERI** cu taxi cu atestat, facilitam obtinerea de atestat in regim de urgenta, inchiriez licente taxi; ☎0761.946.400

2016. **SOFERI** de tir curse fixe Bucuresti-Arad, salariu atractiv, **3.000 L;** ☎0723.240.101

2017. **SOFERI** de tir, curse locale Bucuresti. Salariu atractiv, Voluntari; ☎0723.384.164

2018. **SOFERI DELEGATI CU EXPERIENTA PESTE 5 ANI IN DISTRIBUTIE, SOCIETATE DISTRIBUITOARE ANGAJEAZA; ☎0752.150.554 OFFICE@ELIDOR.RO**

2019. **SOFERI** interventie, cu experienta, pentru firma de paza, cunoscatori ai orasului Bucuresti, salariu avantajos. Interviuri de luni pana vineri intre orele 8.00-16.00, in str. General George Macarovici nr. 23, etaj 2, sector 6 (Drumul Sarii); ☎0761.124.118/ 0761.124.112/ 021.320.96.00

2020. **SOFERI** livratori cu domiciliul in Bragadiru, Cornetu, Magurele pentru firma distributie produse alimentare. ☎0761.328.307

2021. **SOFERI** livratori. Firma de distributie angajeaza soferi livratori cu domiciliul in sect. 2, 3 sau 4, permis cat. B fara antecedente, seriozitate. Se ofera: contract pe durata nedeterminata, salariu 1400 lei + bonus, **1400 L;** ☎0723.588.876

2022. **SOFERI** malaxoare punct de lucru Ciorogarla. Tel. ☎0799.779.930

2023. **SOFERI** malaxoare si pompe, punct de lucru Popesti Leordeni, pentru firma betoane. Oferim cazare. ☎0799.779.930

2024. **SOFERI** pentru camioane cu sistem Abroll. Se cere ADR, experienta min. 3 ani si disponibilitate pentru deplasari in tara. Sunati doar daca indepliniti 100% conditiile. Oferim cazare, **3.000 L;** ☎0725.333.508 tekko_tekko@yahoo.com www.transportabroll.ro

2025. **SOFERI** pentru camioane cu sistem Abroll. Se cere ADR, experienta min. 3 ani si disponibilitate pentru deplasari in tara. Sunati doar daca indepliniti 100% conditiile. Oferim cazare, **3.000 L;** ☎0725.333.508 tekko_tekko@yahoo.com www.transportabroll.ro

2026. **SOFERI** pentru Taxi Speed, aplic si cm, cu atestat valabil; ☎0765.892.022

2027. **SOFERI** Pizzerie cu livrare la domiciliu angajeaza soferi livratori, zona sector 6. Tel.: ☎0760.600.060

2028. **SOFERI** profesionisti categ. C pentru Urban SA Bucuresti. Conditii: cartela tahograf, aviz medical si psihologic, atestat profesional. Relatii la tel sau in Bd. Timisoara 10-12, sector 6, Bucuresti; ☎021.413.91.15 int. 117

2029. **SOFERI profesionisti cu categoria D, angajeaza firma de transport persoane; ☎0723.623.024**

2030. **SOFERI profesionisti cu experienta pentru transport de marfuri pe comunitate pe rute in general cu plecare din Belgia catre UE. Program de lucru minim 2 luni cu 2 sapt. liber; ☎0758.057.803 logistics@irinnis.ro**

2031. **SOFERI** profesionisti pentru transport international tur-retur cu camioane de 40 tone, Romania-Europa; ☎0766.070.088

2032. **SOFERI** profesionisti si bucatareasa pt deposit legume Fructe. Pt. interviuri de L-V ntre orele 09:16:00 in Voluntari str Barsei nr. 2; ☎0735.207.268

2033. **SOFERI profesionisti TIR. Cerinte: permis conducere cat. C+E - obligatoriu, atestat profesional pentru transport marfa (ADR) - obligatoriu, card digital tahograf - obligatoriu, experienta ca sofer de TIR (min. 3 luni international). Conditii de lucru: program de lucru legal, cu respectarea timpilor de odihna si conducere, curse numai pe teritoriul Germaniei (pe prelata), camioane noi - Renault T, dispecerat in romana, contract pe Germania, asigurare sociala si medicala (familiala) in Germania, sistem de lucru flexibil. Rugam sa aplicati prin completarea formularului urmator - si sa atasati copiile dupa permise si atestate: https://www.cognitoforms.com/UllrichGruppe/cereredeangajaresoferiprofesionistifisapersonala; ☎00495605948875 3/ 00495605948870 5 bewerbung@ullrich-gruppe.de**

2034. **SOFERI** profesionisti, cu experienta pentru curse interne. Se ofera salariu atractiv si conditii optime pentru desfasurarea activitatii. Garajul este in Jilava, judet Ilfov; ☎0751.232.131

2035. **SOFERI** taxi angajam, cu atestat taxi, 12 h sau 24 h, masini cu aer conditionat, fabricatie 2011-2012, benzina + GPL, conditii avantajoase, dispecerat Pelicanul, AS sau Leone; ☎0721.456.070/ 0771.735.058

2036. **SOFERI** taxi angajez cu atestat, dispecerat Cristaxi, Auto Fiat Albea; ☎0744.377.851

2037. **SOFERI** taxi cu atestat Logan cu aer cond., 12 h sau 24 h, conditii avantajoase, dispecerat Pelicanul, AS sau Leone; ☎0721.456.070/ 0771.735.058

2038. **SOFERI taxi cu atestat pe Dacia Logan II, angajez; ☎0728.980.589**

2039. **SOFERI** taxi cu atestat val., la schimb sau singur / masina Logan 2010, nefumatori, CM, Bucuresti; ☎0720.582.725/ 0724.920.445

2040. **SOFERI** taxi cu atestat, dispecerat Cristaxi; ☎0725.354.383

2041. **SOFERI** taxi cu atestat, firma noua, auto Dacia Logan 1.6benzina+gpl, an fabricatie 2011, nerulate taxi, pana in 50.000km, autorizatii Ilfov, dispecerat taxi as, plan 24h. Se ofera carte munca. ☎0724.203.270 telinotrading@gmail.com

2042. **SOFERI** taxi cu atestat, Logan full cu aer conditionat, benzina +gpl, 12 h sau 24 h, conditii avantajoase, dispecerat Speed; ☎0721.456.070/ 0771.735.058

2043. **SOFERI taxi cu atestat. Cele mai bune conditii si cele mai bune masini, Logan, Renault, Skoda; ☎0764.474.760**

2044. **SOFERI** taxi Dacia Logan, la orice dispecerat angajez; ☎0774.698.028

2045. **SOFERI** taxi, echipaj, fara datorii, atestat, taxi AS, plan, **60 L;** ☎0768.334.924

2046. **SOFERI** tir cereale, sofer camion cu semiremorca cereale. Categoria C+E. Seriozitate; ☎0733.494.431 angajaresoferitir@yahoo.com

2047. **SOFERI** tir cu frig, societate comerciala angajam, intre 10.00 - 16.00; ☎0764.918.274

2048. **SOFERI** tir/ basculanta cereale, numai cu experienta pentru curse intern si international, firma angajeaza; ☎0722.334.455/ 0763.333.344

2049. **SOFERI CAT. B SI MUNCITORI NECALIFICATI PT. FIRMA COLECTARE DESEURI, PUNCT DE LUCRU STEFANESTII DE JOS, ILFOV; ☎0757.102.261**

2050. **SOFERI,** abm concept international srl angajeaza soferi (b, c+e), cu experienta pe tir

LOCURI DE MUNCĂ

2094. **SPALATORI auto cu experienta, pentru spalatorie auto, Sos. 1 Decembrie 1918, sector 3; ☎0766.574.676**

2095. **SPALATORI auto cu experienta, pentru spalatorie zona Crangasi. Oferim cazare; ☎0731.302.788/ 0731.302.783**

2096. **SPALATORI auto cu sau fara experienta din Bucuresti sau provincie (putem oferi si cazare); ☎0729.942.777**

2097. **SPALATORI** auto cu sau fara experienta, zona 1 Mai, supervad, conditii avantajoase, salariu, **900 L;** ☎0767.254.702

★★★★★★★★★★★★★★★★★★★

2098. **SPALATORI AUTO CU/FARA EXPERIENTA. URGENT, ZONA SECTOR 3; ☎0725.648.277**

★★★★★★★★★★★★★★★★★★★

2099. **SPALATORI AUTO IN ZONA RAHOVA, OFERIM CAZARE, CARTE MUNCA, COMISION + SALARIU 800 L; ☎0787.610.556**

2100. **SPALATORI auto la spalatorie situata in Spl. Unirii nr. 289A, sector 3, adaugam bonus la lucrare. Salariu, 1.100 L; ☎0744.565.560/ 0766.362.010**

2101. **SPALATORI** auto pentru sector 6, oferim salariu foarte avantajos + comision; ☎0724.183.370/ 0726.014.320

2102. **SPALATORI** auto pt. spalatorie auto din sect. 2, zona Obor. Salariu atractiv, conditii bune de munca; ☎0723.308.960

2103. **SPALATORI** auto, corecti, cinstiti, cu carte de munca, zona Obor, Sos. Pantelimon nr. 1; ☎0729.759.941

2104. **SPALATORI** auto, fete si baieti, angajam cu/ fara experienta, salariu atractiv; ☎0725.354.383

2105. **SPALATORI** auto, spalatorie auto cu o vechime de 11 ani angajeaza personal cu experienta, oferim cazare gratuita in super conditii, asteptam provincia; ☎0731.302.788/ 0731.302.783

2106. **SPALATORI** auto. Angajam spalatori auto pentru reprezentanta auto Meridian (Dacia si Renault) cu sediul in sector 1 Pipera pentru spalatorie proprie. Salariu 1.300 lei net. Informatii la telefon; ☎0740.316.085

2107. **SPALATORI** si polisatori auto cu experienta. Bucuresti, zona Morarilor; ☎0722.761.240

2108. **SPALATORI,** Sc Mrf Ava Group Srl cu punct de lucru in Berceni, str. Gilaului; nr. 15-17, angajeaza spalatori auto cu experienta. Salariu atractiv. Relatii la telefon, **5 L/ luna;** ☎0769.370.088 mrfavagroup@yahoo.com

2109. **SPALATORI,** urgent, spalatori auto cu experienta pentru zona Drumul Taberei, Bd. Timisoara. Salariu atractiv + carte de munca; ☎0721.077.402/ 0723.167.255

2110. **SPALATORIE** auto zona Spital Sf. Pantelimon, vad format, angajam personal cu experienta sau fara experienta in vederea formarii, salariu 700 ron, contract de munca, comisioane, **700 L;** ☎0726.474.360/ 0768.810.641 office.goldwash@gmail.com

2111. **STIVUITORIST** cu experienta, stivuitoare electrice, paleti legume fructe greutate 1 tona. Se asigura cazare daca este cazul. Jilava, Ilfov; ☎0751.232.131

2112. **STIVUITORIST** depozit Cliceni, Bragadiru, program in trei schimburi. Relatii la tel.: ☎021.352.02.90

2113. **STIVUITORIST** pentru statia de sortare a deseurilor Glina. Relatii zilnic intre orele 08-17 de L-V. Calificarea de mecanic utilaj constituie un avantaj. Oferim bonuri de masa, **2.000 L;** ☎0744.324.268 comagrab@yahoo.com

2114. **STIVUITORIST,** cu atestat pentru depozit articole menaj. Se ofera: salariu motivant, tichete de masa, contract pe perioada nedeterminata, ☎0727.730.857

2115. **STIVUITORISTI soferi categ. B, soferi categ. D C+E si muncitori pentru firma de distributie; ☎0729.164.060/ 0729.164.061**

2116. **STRUNGAR,** service reparatii cardane angajeaza strungar, atelierul se afla situat in Domnesti Ilfov, se asigura transport si conditii avantajoase, ☎0720.948.512 info@mezoautomotive.eu www.mezoautomotive.eu

2117. **SUDOR** cu experienta si muncitori necalificati. Salariu avantajos, posibilitati de promovare ☎0768.183.132

2118. **SUDOR** electric. Remat Bucuresti Sud angajeaza urgent sudor electric- experienta minim 6 luni (cu calificare/ diploma de sudor electric/ gaz/ arc); program de lucru 7:30 - 16:00; salariul lunar net: 1.400 lei. Trimite CV la e-mail sau suna la telefon; ☎0730.202.322 simona.goganau@rematholding.ro

2119. **SUDOR mig-mag, cunostinte de lacatuserie prezinta avantaj, Bucuresti; ☎0723.016.464**

2120. **SUDOR,** lacatus mecanic, electrician auto, mecanic auto, vopsitor, tamplar, operator abkant, frezor, pentru BMC Truck & Bus cu sediul in Ciorogarla, Ilfov, angajeaza pentru fabrica de autobuze, salariu net: **2.000 L;** ☎021.350.36.71/ 021.350.36.87/ 0747.508.664/ 0747.508.662 office@bmcromania.ro

2121. **SUDORI** SC Mirad Energy Services SRL angajeaza: sudori electrici si autogen, lacatusi mecanici, instalatori, izolatori tevi subsol; ☎0752.169.144/ 0734.392.169/ 0751.629.832

2122. **SUDORI** si lacatusi pentru confectii metalice ☎0731.362.800

2123. **SUDORI,** rigipsari, muncitori necalificati, angajez, cer seriozitate, lucru la inaltime, sunati intre orele 8.00 - 18.00; ☎0735.860.333

2124. **SUDORI,** societate angajam sudori, zugravi, faiantari, parchetari si necalificati ☎0720.020.212 lakehouseamenajari@yahoo.com www.lakehouseamenajari.ro

2125. **SUDORI,** societate angajam sudori, zugravi, faiantari, parchetari si necalificati ☎0720.020.212 lakehouseamenajari@yahoo.com www.lakehouseamenajari.ro

2126. **SUDORI. Societate comerciala cu sediul in Rudeni judet Ilfov angajeaza sudori constructii metalice (CO2, electric); ☎0374.200.900/906/ 0374.200.907**

2127. **SUDORI.** Societate comerciala din Chitila - Ilfov angajeaza sudori si lacatusi; ☎0374.200.900/906/ 0752.178.200

2128. **SUPERVISOR,** firma angajam supervisor curatenie noapte, 5 zile / saptamana, relatii la telefon, ☎0726.222.629

2129. **SUPRAVEGHERE** copii. Locul de joaca Kid's Adventure este in cautare de supraveghetoare pentru copii. Cerinte: Sociabila, iubitoare de copii, spontana, punctuala, energica. Salariu atractiv, **1.000 L;** ☎0736.038.292

2130. **SUPRAVEGHETOARE** sala de jocuri-slot machines. Persoana sociabila cu spirit intreprinzator, bune abilitati de comunicare cu clientii, rezistenta la stres si lucru in ture. Zona Dristor, Pallady sector 3, ☎0768.535.864

2131. **SUPRAVEGHETOR** jocuri, angajam fete cu/fara experienta pentru functia de supraveghetor sala jocuri electronice. Salariu 1.300 lei. Program in ture, ☎0771.680.859 sphinxarena2014@gmail.com

2132. **SUPRAVEGHETOR** jocuri, angajam fete cu/fara experienta pentru functia de supraveghetor sala jocuri electronice. Salariu 1.300 lei. Program in ture, ☎0771.680.859 sphinxarena2014@gmail.com

2133. **SUPRAVEGHETOR** jocuri. Retea sali de jocuri de noroc, angajam slot attendant. Ne dorim in echipa persoane serioase, comunicative, punctuale si cu aspect placut. Salariu atractiv+bonusare. Experienta, **1.400 L;** ☎0733.222.132

2134. **SUPRAVEGHETOR** loc joaca. Candidatul ideal: persoana punctuala, comunica si relationeaza cu copiii, atentie distributiva, atitudine pozitiva si proactiva fata de munca, persoana deschisa. ☎0755.080.887 hr@gymboland.ro www.gymboland.ro

2135. **TALPUITOR** cu experienta pentru atelier incaltaminte, zona Piata Ramnicu Sarat, manopere 12-20 L; ☎0722.655.749

2136. **TALPUITOR** manual cu experienta, caut; ☎0732.986.883

2137. **TAMPLAR** angajam tamplar lemn masiv/ pal melaminat, cu experienta de min 2 ani. Ofer salariu atractiv; ☎0723.333.221 danysrl@gmail.com

2138. **TAMPLAR** angajam tamplar montator cu experienta de min 3 ani. Ofer conditii avantajoase de lucru si salariu atractiv. ☎0723.333.221 danysrl@gmail.com

2139. **TAMPLAR** angajeaza Fabrica de Canapele zona Jilava. Transport asigurat. Salariul avantajos. Detalii la telefon; ☎0733.962.022

2140. **TAMPLAR** cu experienta minima pentru productie mobilier din pal si mdf, angajam; ☎0753.151.554

2141. **TAMPLAR** cu experienta sau mai putina experienta, 1.800 - 2.000 L, sector 4-5; ☎0721.343.380

2142. **TAMPLAR** cu experienta sau mai putina experienta, 1.800 - 2.000 L, sector 4-5; ☎0727.127.729/ 0762.771.459

2143. **TAMPLAR cu experienta, montaj mobilier PAL melaminat, in zona Clinceni. Salariul in functie de performanta; ☎0724.238.773**

2144. **TAMPLAR cu experienta, PAL melaminat, atelier zona Clinceni, angajez; ☎0724.238.773**

2145. **TAMPLAR** firma de mobila angajam tamplar si muncitor necalificat (calificare la locul de munca) pentru lemn masiv, eventual permis auto; ☎0723.216.973

2146. **TAMPLAR** lemn. Angajam tamplar cu experienta in confectionarea si montarea mobilei din lemn masiv/ pal melaminat, exper min. 3 ani. Ofer salariu atractiv, conditii avantajoase de lucru. ☎0723.333.221 danysrl@gmail.com

2147. **TAMPLAR** mobilier pal, experienta minim 2 ani, carnet auto cat. B, reprezinta un avantaj. Atelier aflat in zona Republica (cartier 23). Salariu atractiv. Persoana de contact Florin, ☎0744.375.193 pscrys_76@yahoo.Com

2148. **TAMPLAR** pal melaminat si muncitori necalificati angajam pt. calificare. Salariu 1.200 -2.500 lei; ☎0741.113.395

2149. **TAMPLAR** plus confort angajeaza tamplar aluminiu pentru hala-Alumi, Schuco si Reynaers, cu experienta in domeniu minim 5 ani. Oferim salariu motivant si tichete de masa. ☎021.256.24.53/ 0756.135.920 claudia@plusconfort.ro

2150. **TAMPLAR universal, lemn, pal, mdf, bun operator utilaje, 1.800 - 2.000 L net; ☎0723.331.761**

2151. **TAMPLAR,** angajam tamplar cu experienta in tamplarie/pal melaminat 3 ani, ofer salariu atractiv, mediu de lucru placut; ☎0723.333.221 danysrl@gmail.com

2152. **TAMPLAR,** angajez tamplar sau personal calificat in lemn, pal, mdf, zona Chitila, conditii avantajoase, **1.500 L;** ☎0733.749.868 Elitehomedecoratingstile@gmail.com Www.elitestyle.eu

2153. **TAMPLAR,** firma cu 15 ani experienta pe piata angajam tamplar/ montator mobilier din pal melaminat si MDF. Posibilitati de invatare si afirmare. Salariu motivant si bonusuri, ☎0755.704.074/ 0722.672.160 office@mobilaromania.ro www.mobilaromania.ro

★★★★★★★★★★★★★★★★★★★

2154. **TAMPLAR, MONTATOR, EXPERIENTA MIN. 2 ANI. RESPONSABILITATILE JOBULUI PRESUPUNE DEBITAREA, CANTUIREA SI ASAMBLAREA PALULUI, PLUS MONTAJ LA DOMICILIUL CLIENTULUI. PROGRAM DE LUCRU SI SALARIU FIX PLUS COMISION. 2.200 L; ☎0723.156.338 OFFICE@MOBILAK.RO WWW.MOBILAKONCEPT.RO**

★★★★★★★★★★★★★★★★★★★

2155. **TAMPLARI** cu experienta, salariu minim 1.700 lei/ 8 h. Locatia Pantelimon; ☎0721.253.292

2156. **TAMPLARI pal sau mdf, cu sau fara experienta, zona Obor - Foisor. Salariu 1.800-2.000 Lei; ☎0761.616.616**

2157. **TAMPLARI** si montatori mobilier cu experienta. Conditii de lucru decente si salarizare deosebita. Asiguram/decontam transport. Hala de productie se afla in Popesti Leordeni la Sos. Oltenitei, urgent; ☎0723.395.045 dan@furniturevision.ro www.furniturevision.ro

2158. **TAMPLARI** si muncitori depozit de cherestea, zona Fundeni sect 2, salariu atractiv, ☎0744.363.138

2159. **TAMPLARI,** angajam tamplari pentru productia mobilierului din lemn, MDF si PAL; ☎0722.323.695/ 021.337.22.21 rbrmobilier@gmail.com

2160. **TAMPLARI,** tamplarie pvc, fabrica pvc Bucuresti - zona Razoare, angajam in cele mai avantajoase conditii, confectioneri tamplarie pvc, asiguram calificare la locul de munca. garantam cele mai bune salarii, **2.500 L/luna;** ☎0724.299.058/ 0740.313.026 office@decopvc.ro

2161. **TAMPLARI. FABRICA USI INTERIOR, ANGAJEAZA TAMPLARI UNIVERSALI ZONA MILITARI; ☎0741.201.801**

2162. **TANAR fara experienta pentru atelier productie mobila, zona Clinceni; ☎0724.387.773**

2163. **TANAR fara experienta pentru atelier tamplarie angajam, zona Clinceni. Specializare la locul de munca. Cerinte: disponibilitate pentru munca in echipa, indemanare, seriozitate. Contact: ☎0724.238.773**

2164. **TANAR fara experienta, pentru atelier productie mobilier, in zona Clinceni. Calificarea se face la locul de munca, salariul in functie de performanta; ☎0724.238.773**

2165. **TANARA** cu domiciliul in Bucuresti pentru activitati de birou (vanzari/ secretariat). Ne ocupam cu vanzarea/ inchirierea echipamentelor electronice. Program part time/ full time. 200/ 300 €. Rog CV pe mail, **300 €;** ☎07000000 events2004@gmail.com

2166. **TAPITER** cu experienta pentru atelier reparatii mobilier. Conditii avantajoase, salariu sau procent din lucrari; ☎0726.198.474

2167. **TAPITER,** angajeaza Fabrica de Canapele zona Jilava. Transport asigurat. Salariul incepand de la 2.000 lei net. Detalii la telefon, **2.000 L;** ☎0733.962.022

2169. **TEHNICIAN** dentar ceramist cu experienta. Program de lucru full time. Detalii la, **3.000 L;** ☎0734.386.214

ullrich Gruppe
www.ullrich-gruppe.de
Firmă germană cu sediul în 34260 Kaufungen
ANGAJĂM ŞOFERI TIR PROFESIONIŞTI
CAT. C+E • ADR
pentru transporturi de marfă (prelată) pe teritoriul Germaniei
Contractul se încheie pe Germania • dispecerat în română
Aplicaţi prin e-mail cu CV şi copii după permise:
bewerbung@ullrich-gruppe.de
Aflaţi mai multe: **0049 56.059.488.753**
0049 56.059.488.705

2168. **TAPITERI** si tamplari, cusatori calificati sau necalificati, pentru productie canapele si mobilier tapitat, serie si la comanda. Conditii f. bune, echipamente noi. Salariu brut de la 2200 Lei pentru cei cu experienta, **2.200 L;** ☎0741.657.595 office@valenteosofas.ro www.valenteosofas.ro

2170. **TEHNICIAN** electronist slot-machines, domiciliu stabil mun. Bucuresti, experienta domeniu, cunostinte mecanice cabinete. Rog trimiteti cv pe mail, **2.200 L/luna;** geneline12@yahoo.com

2171. **TEHNICIAN** frigotehnist pentru revizii lunare la instalatii frigorifice comerciale angajam. Relatii la telefon; ☎0735.566.439

2172. **TEHNICIAN** interfoane. Electra Instal cauta tehnician interfoane cu experienta in domeniu. Permis conducere. Tel. intre orele 9:30-16:30. Salariu motivant plus bonuri de masa; ☎021.231.77.97 office@electrainstal.ro www.electrainstal.ro

2173. **TEHNICIAN** mentenanta. Companie specializata in servicii tehnice, angajam tehnician mentenanta cladiri - Bucuresti. cerinte: absolvent de scoala profesionala. experienta pe pozitie similara. salariu motivant + tichete masa; ☎021.201.79.83/ 0766.666.898

2174. **TEHNICIAN** sisteme securitate-cablarea, instalarea si programarea sistemelor de securitate (alarma, video, incendiu, control acces). Experienta ca tehnician minim 3 ani. Permis de conducere cat. B, **2.000 L;** ☎0742.240.820 office@helpsecurity.ro www.royal-security.ro

2175. **TEHNICIAN** sisteme securizare (cctv, detectie efractie, detectie incendiu, sonorizare, voce-date) cu sau fara experienta, de preferat curs de specializare, studii tehnice, salariu in functie de cunostinte, ☎0727.000.939 mifasistems@gmail.com www.mifasystems.ro

2176. **TEHNICIAN.** Firma service angajeaza tehnician service centrale termice; ☎0720.060.601

2177. **TEHNICIAN. Producator incaltaminte dama "Garkony Studio" angajez tehnician cu experienta in domeniul incaltaminteti de dama. Se cer cunostinte tehnice de specialitate, implicare si supravegherea tehnica in productie. Suntem cei mai seriosi cu angajatii in privinta salariului si modalitatea de lucru; ☎0722.314.015**

2178. **TEHNICIENI** cu sau fara experienta angajam in vederea efectuarii de revizii lunare la instalatii frigorifice. Relatii la telefon; ☎0735.566.439

2179. **TEHNICIENI** HVAC. Di&Trade Engineering angajza ingineri / tehnicieni frigotehnisti cu experienta in domeniul HVAC minim 2 ani. Salariu motivant cu posibilitate de marire. Permis de conducere cat. B repre avantaj, **2.200 L/luna;** ☎0741.177.377/ 0768.060.084 alex.dociu@ditrade.eu www.ditrade.eu

2180. **TEHNICIENI** mentenanta, electricieni, instalatori, frigotehnisti, echipe mobile pentru intretinere instalatii electrice si sanitare in cladiri de birouri si sedii de banci, Bucuresti; ☎0733.733.178/ 021.326.79.79

2181. **TEHNICIENI.** Societate angajeaza tehnicieni reparatii si intretinere masini unelte si linii de asamblare pe parte mecanica/ pneumatica/ hidraulica.Contact: ☎0722.518.576 angajarieresurseumane.ir@gmail.com

2182. **TINERI** fete si baieti pentru companie cu peste 11 ani experienta in Romania, lucru de acasa. Castiga sume substantiale din confortul propriei locuinte. Oferim suport tehnic si training. Suna acum, ☎0746.525.225 contact@pinkblack.ro www.pinkblack.ro

2183. **TINERI** muncitori necalificati pentru instruire in domeniul confectiei si montajului tamplariei de aluminiu si peretilor cortina. Locatie: sectorul 6, Bucuresti, permisul de conducere constituie un avantaj; ☎0744.305.297 dan@eurofatade.ro www.eurofatade.ro

2184. **TINICHIGII** auto, vopsitori auto, electricieni auto pentru service auto autorizat RAR; ☎0764.408.787

2185. **TINICHIGII,** mecanici, pregatitor, vopsitor cu experienta, director service auto, receptioner service auto pentru service auto sector 3; ☎0755.096.897

2186. **TINICHIGII. Urgent angajam tinichigii, lac. si sudori cu experienta in constructii medicale. Militari - Preciziei; ☎0722.509.864**

2187. **TINICHIGIU** auto. Service auto din Bucuresti, sector 3 angajeaza tinichigiu auto cu experienta, salariu atractiv; ☎0745.060.216 dobjanschicornel@myway.com

2188. **TINICHIGIU** auto. Service auto zona Piata Crangasi angajam tinichigiu auto. Program 8 ore, salariu negociabil; ☎0769.236.469/ 0729.843.613 contact@gramma-auto.ro

2189. **TRACTORIST** cu experienta pentru Judetul Prahova. Salariu motivant + cazare, **2.000 L;** ☎0751.141.917 sfetcu.ionut.adrian@gmail.com

2190. **TRAINER** pentru studio Bucuresti, limba engleza, cunoasterea site-urilor de profil. Oferim locatie centrala, ctr de munca, castiguri substantiale, echipa de profesionisti. Aplica acum; ☎0751.124.276 contact@chasm.ro www.chasm.ro

2191. **TRAINER** pentru studio Bucuresti, limba engleza, cunoasterea site-urilor de profil. Oferim locatie centrala, ctr de munca, castiguri substantiale, echipa de profesionisti. Aplica acum; ☎0751.124.276 contact@chasm.ro www.chasm.ro

2192. **TRAINER.** Cautam o persoana cu experienta in domeniu pe postul de trainer XBody, mai multe detalii la numarul de telefon sau email cu CV la adresa email; ☎0726.877.177 xbody_victoriei@yahoo.com www.xbodyvictoriei.com

2193. **TRANSATOR** si manipulant marfa pentru sectie transare carne pui, sector 6; ☎0786.428.000

2194. **UCENIC** colantor, firma de productie publicitara angajeaza colantor cu experienta sau ajutor colantor, permis de conducere prezinta avantaj. CV la adresa mail; ☎031.425.05.37/ 031.425.05.38 cristiana@printdivision.ro

2195. **UCENICA** coafor. Daca ai absolvit cursul de coafor (sau daca esti in curs de) si iti doresti sa faci din pasiunea ta un mod de viata atunci noi te asteptam in salonul nostru pt. a continua alaturi de cei mai buni ☎0769.636.883 office.eam@gmail.com www.anticastudio.ro

2196. **UCENICA** coafor. Daca ai absolvit cursul de coafor/ sau daca esti in curs de si iti doresti sa faci din pasiunea ta un mod de viata (posibilitate de angajare) atunci noi te asteptam in salonul nostru pt. a continua ☎0769.636.883 office.eam@gmail.com www.anticastudio.ro

2197. **UCENICA,** coafor si cosmeticiana, salon 1 Dream, cartier Nordului Herastrau, conditii de lucru foarte bune, asteptam CV-uri la adresa de mail; ☎0728.580.314 office@1dream.ro www.1dream.ro

2198. **UCENICI,** service auto angajeaza ucenici, absolventi scolilor auto, in vederea specializarii pe posturi de mecanic, tinichigiu, pregatitor vopsitor, electrician. ☎0723.378.385

2199. **VANZATOARE** / casiera pentru minimarket, program in ture 8 ore, domiciliu sector 2, conditii bune, carte de munca, **1.500 L;** ☎0734.072.088

2200. **VANZATOARE /casiera si lucrator comercial pentru magazin alimentar, tura noapte / zi zona Ghencea, Baneasa, Piata Presei Libera, salariu 1.500 L; ☎0723.655.622**

2201. **VANZATOARE** Alim Intervega, Str. Varasti nr. 3, sector 3, **1.300 L;** ☎0737.453.847

2202. **VANZATOARE** angajam cu experienta si calificare carne si mezeluri; ☎0764.701.561

2203. **VANZATOARE angajam in zona drumul taberei. relatii la telefon; ☎0723.506.476**

2204. **VANZATOARE angajam pentru patiserie- cofetarie cu puncte de lucru in sectoarele 2,3 si 6, salariu motivant, 1.800 L; ☎0751.026.073**

2205. **VANZATOARE** angajez pentru magazin de haine, sector 6; ☎0722.685.969

2206. **VANZATOARE** angajez pentru magazin flori, program 10 ore, salariu, **1.200 L;** ☎0787.873.596

2207. **VANZATOARE** angajez pentru magazin non stop zona Militari. Salariu atractiv + contract de munca; ☎0730.562.422/ 0761.206.336

2208. **VANZATOARE** angajez vanzatoare mini Market zona metrou Dimitrie Leonida, salariu atractiv, program flexibil, va asteptam la tel. pentru alte detalii, **1.150 L;** ☎0766.798.055/ 0786.079.803 Bubuclean@yahoo.com

2209. **VANZATOARE** Brutarie germana artizanala angajeaza vanzatoare panificatie, experienta minim 1 an in vanzari. Telefon/ email; ☎0799.995.893/ 0722.385.179 office@brotmanufactur.ro

2210. **VANZATOARE** caut pentru raion legume- fructe in sect. 2. Salariu atractiv; ☎0747.089.999

2211. **VANZATOARE** caut, pentru magazin mezeluri - salariu bun, nu conteaza varsta; ☎0769.920.108

2212. **VANZATOARE** cofetarie (sector 2 si 3). Salariu atractiv; ☎0723.215.723/ 0722.294.787 paradiscofetarie@yahoo.com

2213. **VANZATOARE** cofetarie angajeaza Casa Capsa. Telefon: ☎0757.645.737

2214. **VANZATOARE** cofetarie, zona Delfinului - Pantelimon, angajez; ☎0758.084.291

2215. **VANZATOARE** confectii dama in "Unirea Shopping", abilitati comunicare, aspect fizic placut; ☎0722.591.318/ 0735.864.494

2216. **VANZATOARE** cu carte de munca zona Gara de Nord, Victoriei; ☎0722.645.728/ 0730.256.994

2217. **VANZATOARE** cu experienta (de preferabil din zona) pentru magazin alimentar (bacanie) zona Palatul Copiilor, program o zi cu o zi(singura pe tura)conditii bune de munca, posib. marirea salariu L-V (7.30-22) S(9-22) D(9-20), **1.300 L;** ☎0721.205.409 blueinvest2020@gmail.com

2218. **VANZATOARE cu experienta angajez, sector 5; ☎0763.148.090**

2219. **VANZATOARE** cu experienta in domeniu - magazin cu articole pentru copii aflat in Unirea Shopping Center, etaj 3. Cautam persoane serioase. Mediu placut de lucru. Salariu atractiv, ☎0728.925.407

2220. **VANZATOARE cu experienta la macelarie, zona Dristor (piata Ramnicu Sarat), rog seriozitate; ☎0760.920.005/ 0784.678.430**

2221. **VANZATOARE** cu experienta magazin alimentar, zona Popesti Leordeni str. Drumul Fermei, in conditii legale, carte de munca. **1.000 L;** ☎0724.290.535/ 0770.323.033 enjoymarket1@gmail.com

2222. **VANZATOARE cu experienta magazin confectii barbati, pentru magazinul Unirea Shopping Center si Magazin Victoria; ☎0725.225.087/ 0723.189.883**

2223. **VANZATOARE** cu experienta magazin incaltaminte, zona P-ta Amzei; ☎0726.744.584

2224. **VANZATOARE** cu experienta pentru magazin alimentar zona b-dul 1 Decembrie; ☎0722.156.923

2225. **VANZATOARE** cu experienta pentru magazin confectii si incaltaminte in centru comercial; ☎0724.852.067

2226. **VANZATOARE** cu experienta pentru mini market, zona Parc Carol sau oras Pantelimon, 8 h/zi, salariu motivant; ☎0742.680.031

2227. **VANZATOARE** cu experienta pentru vanzari en-gross. Salariu atractiv. Carte de munca. Dragonul Rosu. ☎0722.553.848/ 0737.015.244 accesorii.karmisee@gmail.com

2228. **VANZATOARE cu experienta, angajam urgent pentru magazin alimentar, zona Colentina, cu domiciliul in sectorul 2, Voluntari sau Pantelimon. Conditii de munca bune, salariu foarte atractiv; ☎0745.391.559**

2229. **VANZATOARE** cu experienta, magazin alimentar. Contract de munca, salariu negociabil, zona Big Berceni, **1.400 L;** ☎0722.404.553

2230. **VANZATOARE** cu experienta, magazin mixt; ☎0763.799.984

2231. **VANZATOARE** cu experienta, sector 5; ☎0768.247.344/ 0745.097.164

2232. **VANZATOARE** cu experienta, zona Bucurestii Noi; ☎0724.262.407/ 0723.282.402 ioanapersinaru@yahoo.com

2233. **VANZATOARE** de noapte la magazin mixt pe Calea Mosilor, Irina; ☎0762.371.030/ 0727.088.403

2234. **VANZATOARE** in bazarul Obor, la raion de confectii dama, incaltaminte si lenjerie, serioasa si muncitoare, ofer contract de munca si salariu avantajos, rog seriozitate, ☎0767.342.175 n03liaa09@yahoo.com

2235. **VANZATOARE** in market pe sos. Pantelimon, intersectie cu Ritmului, nu necesita experienta; ☎0764.640.145

2236. **VANZATOARE** la chiosc in parcul Herastrau, full time, se lucreaza o saptamana cu o saptamana cu exceptia weekendurilor. Salariu 1.400 lei net. Pentru mai multe detalii va rugam sa sunati, **1.400 L;** ☎0741.420.449 vita.ionela@yahoo.com

2237. **VANZATOARE** la haine, zona Militari, Piata Veteranilor, fara limita de varsta; ☎0722.146.565

2238. **VANZATOARE** magazin alimentar cu experienta pe vitrina de mezeluri zona metrou Eroii Revolutiei, program de 8 ore, conditii de munca si salarizare bune ☎0762.425.372 arres2005@yahoo.com

2239. **VANZATOARE MAGAZIN ALIMENTAR CARNE SI MEZELURI, ZONA SEBASTIAN, SALARIU 1.300 L; ☎0744.552.969**

2240. **VANZATOARE** magazin alimentar in sectorul 5, program 8 ore/zi, contract munca, salariu 1.350-1.500 L, rog seriozitate; ☎0765.999.537

2241. **VANZATOARE** magazin alimentar mixt, str. Pucheni, sector 5; ☎0725.753.071

2242. **VANZATOARE** magazin alimentar, adiacent Gara de Nord-pta Matache, doar cu experienta in domeniu, carte de munca, 2 libere pe saptamana, program de zi 06:00-18:00. **1.600 L;** ☎0736.366.362/ 0736.366.233 aioan.mail@gmail.com

2243. **VANZATOARE** magazin alimentar, cartier 23 August, rog seriozitate; ☎0735.449.361

2244. **VANZATOARE** magazin alimentar, cu/fara experienta pentru Bucuresti, sector 3, program 8 ore, pachet salarial avantajos. Persoanele interesate pot suna la telefon: ☎0757.221.293

2245. **VANZATOARE magazin alimentar, Piata Muncii, salariu atractiv, program 8 h/zi, conditii civilizate; ☎0722.332.931**

2246. **VANZATOARE** magazin alimentar, sector 2, Pantelimon- Morarilor, carte de munca, program flexibil, eventual studenti, salariu **1.400 L;** ☎0720.017.048

2247. **VANZATOARE** Magazin carne in Calarasi. Angajez vanzatoare in magazin carne full time. Contract de munca. Posibilitate de lucru pe termen lung. Salariu atractiv. Va rog nu trimite-ti CV-uri. Pentru detalii sunati, **1 L;** ☎0722.573.721 alexandru_alin24@yahoo.com

2248. **VANZATOARE** magazin diverse. Cer corectitudine, responsabilitate, notiuni de contabilitate primara, zona Bucuresti, sector 6; ☎0724.968.729

2249. **VANZATOARE** magazin diverse. Cer corectitudine, responsabilitate, notiuni de contabilitate primara. Zona Bucuresti, sector 6; ☎0724.968.729

2250. **VANZATOARE** magazin materiale de constructii, sector 3, salariu atractiv 1.500 lei, experienta constituie un avantaj; ☎0741.144.697 somes_srl@yahoo.com

2251. **VANZATOARE Magazin mixt, Colentina, angajam vanzatoare, carte de munca 8 ore, pachet salarial decent, prime de sarbatori, libere de sarbatori, cerem seriozitate si o oferim. Experienta este un mare atu, 1.250 L; ☎0721.871.358**

2252. **VANZATOARE magazin prezentare si desfacere zona Pipera, urgent pt. societate comerciala. Oferim salariu+ comision din vanzari. CV-ul la adresa de email; ☎0730.076.216 contact@domusflex.ro**

2253. **VANZATOARE** magazin sector 4, zona Lidl Turnu Magurele, cu experienta, program de lucru in ture L-V 8-15 si 15-22, o sapt. cu o saptamana, 2 weekenduri libere si 2 program full. Salariu + bonuri de masa, rog seriozitate, **1.300 L;** ☎0726.411.117 claudia.mustiuc@gmail.com

2254. **VANZATOARE** magazin sector 5, angajez cu carte de munca, salariu **1.600 L;** ☎0760.863.821/ 0730.224.971

2255. **VANZATOARE** mezeluri- pui, branza. Picoli, grataragii; ☎0761.089.659/ 0761.868.684

2256. **VANZATOARE** mobila. Magazin din Ghencea cauta o persoana cu experienta, cunostinte pc. Program L-V 10-19, sambata: 9-16, 2 duminici pe luna: 9-14 (sa locuiasca in Militari, Drumul Taberei, Ghencea). Salariu + prime **1.400 L;** ☎0726.251.442/ 0724.574.232 isrecruitment.ro@gmail.com www.isrecruitment.ro

2257. **VANZATOARE** panificatie si patisera cu experienta, zona Rahova; ☎0768.130.133

2258. **VANZATOARE** patiserie Drumul Taberei si Stefan cel Mare, pers cu experienta, program 8 h/zi, 2 ture, 5 zile/sapt, 5:30-14:00 si 14:00-21:30, contract de munca, salariu 1.300-1.400 L (bonuri incluse), **1.300 L;** ☎0726.251.442/ 0724.574.232 isrecruitment.ro@gmail.com www.isrecruitment.ro

2259. **VANZATOARE** pentru magazin alimentar (inclusiv mezeluri). Seriozitate si experienta. Sector 3, **1.400 L;** ☎0721.796.489

2260. **VANZATOARE** pentru magazin alimentar Prelungirea Ghencea, carte de munca, program 8 ore, **1.300 L;** ☎0723.744.572/ 0766.658.820

2261. **VANZATOARE** pentru magazin alimentar situat in sectorul 3; ☎0744.531.952 market@xo-market.ro, viorel@xo-market.ro

2262. **VANZATOARE** pentru magazin alimentar, zona Rahova, Salaj **1.600 L;** ☎0784.348.010

2263. **VANZATOARE** pentru magazin articole sportive; ☎0773.914.579

2264. **VANZATOARE pentru magazin mixt in Aparatorii Patriei, zona metrou, full time; ☎0724.348.621**

2265. **VANZATOARE** pentru magazin mixt, non stop, situat in Sos. Iancului, program 4 zile lucratoare cu 2 zile libere; **1.400 L;** ☎0765.523.060/ 0767.565.640

2266. **VANZATOARE** pentru magazin tesaturi textile, pe Colentina, program luni - vineri 8.30 - 17.00, salariu + comision vanzari, **1.700 L;** ☎0758.228.653

2267. **VANZATOARE** pentru magazine alimentare, pentru SC Vericom 2001 SRL. Trimiteti CV la mail; ☎0725.959.009 sorin.chitu@vericom2001.ro

2268. **VANZATOARE** pentru parfumerie Le Passion, salariu atractiv, carte de munca, zona: Auchan Militari Shopping, Baneasa Feria, Auchan Drumul Taberei, Carrefour Colentina; ☎0722.345.633 keremerhan@lepassion.com.tr.

2269. **VANZATOARE** pentru patiserie cu sau fara experienta; ☎0730.093.425

2270. **VANZATOARE** pentru patiserie cu specific libanez, ajutor de patiser (femeie), femeie de serviciu. Salariu atractiv; ☎0720.000.234

2271. **VANZATOARE pentru SC Impex Cristim SRL. Relatii la telefon intre orele 09.00-17.00; ☎0740.306.709**

2272. **VANZATOARE** pentru supermarket, comuna Domnesti, judetul Ilfov; ☎0722.296.575

2273. **VANZATOARE** presa carte(ziare)la chiosc zona Aparatori, numai persoane motivate cu experienta in domeniu (care au lucrat) si domiciliu in sector 4 sau imprejurimi, program 5-17 se cer referinte de la ultimul loc, **1.000 L;** ☎0729.933.116

2274. **VANZATOARE** presa la chiosc in sector 2, cu CIM, salariu 1.000-1.500 L net; ☎0721.519.232

2275. **VANZATOARE** presa la chiosc, in sector 2, cu CIM, salariu 1.000-1.500 Lei net; ☎0767.545.555

2276. **VANZATOARE** pt cofetarie-gelaterie in Mall Afi Cotroceni. Program 7.5 ore/zi, 5 zile pe sapt. in ture. Salariu 1.400 lei+bonus vanzare. Contract de munca, loc de munca stabil. Persoana responsabila, cinstita, nefumatoare, **1.400 L;** ☎0720.682.997

2277. **VANZATOARE** pt. cantina, minima experienta, program de l -v, incadrare numai cu forme legale, salariu decent, pt detalii dupa ora 15; **1.600 L;** ☎0735.780.844

2278. **VANZATOARE** pt. macelaria Ozana, contract de munca, oferim si cerem seriozitate, **1.500 L;** ☎0722.349.817

2279. **VANZATOARE** pt. mag. de incaltaminte situat langa gura de metrou Universitatii. Constituie un avantaj notiunile minime de limba engleza; ☎0723.252.517/ 0744.372.392

2280. **VANZATOARE** pt. magazin alimentar Bucuresti, sector 2. Se lucreaza o zi cu o zi, salariu fix **1.300 L;** ☎0729.984.190

2281. **VANZATOARE** pt. magazin alimentar. Zona Piata Giulesti. Program de noapte ☎0735.670.721

2282. **VANZATOARE** pt. magazin haine copii situat in Bazar Obor (vis a vis de magazinul Obor, intre Primaria Sectorului 2 si Hala Obor), ☎0735.175.176

LOCURI DE MUNCĂ

2316. **VANZATOARE.** Magazin non-stop Piata Resita (tigari, bauturi alcoolice si nealcoolice, dulciuri) angajez vanzatoare. Program 8 ore; ☎0723.742.468

2317. **VANZATOR** / vanzatoare si sofer, cu carte de munca, zona Gara de Nord, metrou; ☎021.312.38.07/ 0720.624.450/ 0763.528.955

2318. **VANZATOR** / vanzatoare, familie pentru preluare gestiune, angajeaza magazin alimentar, sectoarele 2 si 3; ☎0749.120.322/ 021.250.20.92

2319. **VANZATOR** /casier - Aria Gourmet Burger angajeaza casier/vanzator, salariu plus tips, zona Universitate, program de lucru 1/1. ☎0722.537.641 cismas_dan@yahoo.com www.ariaburger.ro

2320. **VANZATOR** Angajez lucrator comercial in Parcul Herastrau, **1.500 L;** ☎0724.985.770 cosuricadou@yahoo.com

2321. **VANZATOR** Angajez lucrator comercial in Parcul Herastrau, **1.500 L;** ☎0724.985.770 cosuricadou@yahoo.com

2322. **VANZATOR** chiosc de ziare cu vad format, zona sector 2; ☎0721.258.687/ 0760.968.669

2323. **VANZATOR fast-food zona Unirii; ☎0746.909.189**

2324. **VANZATOR** Hot Dog angajam urgent, Oraselul Copiilor, Brancoveanu, sector 4. ☎0765.733.308

2325. **VANZATOR** pentru fabrica de canapele Casa Eduard, pentru magazinele din Bucuresti. Salariul de la 1.700 Ron net, posibilitati de promovare, comisioane si bonusuri. Relatii la tel., CV la e-mail, **1.700 L;** ☎0733.962.022 vanzaribucuresti2014@yahoo.ro

2326. **VANZATOR** pt. benzinaria din comuna Pantelimon; ☎0723.011.304

2327. **VANZATOR** sau vanzatoare pentru magazin gresie si faianta, salariul fix + comision din vanzare, mai multe detalii la telefon ☎0730.280.020 camy170@yahoo.com

2328. **VANZATOR** vanzatoare harnic/a pentru aprozar modern Ã®n zona Dr.Ţaberei, program de lucru 1 s?pt?mÃÂn?.lucrata/1 saptamana libera, si lucrator Ã®n depozit de preferat cu domiciliul Ã®n sectorul 6, **100 L;** ☎0722.808.843

2329. **VANZATOR** vanzatoare macelarie in piata Rahova; ☎0768.273.036/ 0733.215.233

2330. **VANZATOR** vanzatoare pentru magazin alimentar, situat in sector 5, zona Malcoci **1.600 L;** ☎0766.894.892

2331. **VANZATOR** vanzatoare ptr minimarket numai program zi, se lucreaza in ture, 1 zi cu o zi libera. Zona Brezoianu (Cismigiu). Se cere experienta pe un post similar si bune abilitati de comunicare cu clientii; ☎0772.266.437/ 0767.932.533

2332. **VANZATOR,** angajam vanzator/vanzatoare market non stop, ☎0747.221.638

2333. **VANZATOR,** oferim un loc de munca stabil in unul din magazinele noastre din Mall Promenada, Afi Cotroceni sau Mega Mall. Cautam personal comunicativ, deschis, dornic de a invata ceva nou, **1.200 L;** ☎0737.342.581 raductin07@gmail.com

2334. **VANZATOR,** vanzatoare cu sau fara experienta, fara antecedente, pentru cantina - restaurant, sectorul 2, in apropiere de statia de metrou Pipera, program de luni pana vineri; ☎0731.280.029/ 0730.715.933

2335. **VANZATOR,** vanzatoare magazin alimentar, sector 4 Bucuresti; ☎0745.661.179

2336. **VANZATOR,** vanzatoare. Angajez persoana pentru activitate bar cu pariuri sportive si slot machine, in sector 4 Bucuresti. Program 2 cu 2 zile, in doua schimburi, salariu net **1.200 L;** ☎0721.315.560/ 0769.563.838 contact@lamavro.ro

2337. **VANZATORI** chioscuri presa sector 4. Relatii la tel. ☎0757.010.202

2338. **VANZATORI presa in chioscuri specializate pentru sectoarele 2 si 3. Pensionarii au prioritate. Rugam seriozitate, salariu 1.000 L; ☎0724.814.780**

2339. **VANZATORI** si picoli, angajeaza SC Grand Gelato, zona Pasaj Marasesti si Floreasca; ☎0728.713.118

2340. **VINO in echipa noastra. Ai sansa sa te dezvolti profesional, in cadrul unei companii in continua expansiune. Salariul motivant; ☎0728.650.079**

2341. **VOLIST.** Angajam volist statie de betoane in Afumati, oferim cazare; ☎0734.525.448

2342. **VOPSITOR** angajam vopsitor mdf, lemn cu experienta de min. 2 ani in lacuirea si aplicarea grundului. Ofer salariu atractiv si un mediu placut. ☎0723.333.221 danysrl@gmail.com

2343. **VOPSITOR** angajam vopsitor- slefuitor lemn masiv cu experienta. Ofer mediu placut si salariu motivant. Persoana de contact Madalin Tomescu. ☎0723.333.221 danysrl@gmail.com

2344. **VOPSITOR** auto pentru service; ☎0722.675.444/ 0762.675.444/ 021.340.52.79

2345. **VOPSITOR** camp electrostatic, muncitori necalificati pentru vopsire confectii metalice usoare; ☎0726.102.308 hq@digital-telecomms.com www.digital.telecomms.com

2346. **VOPSITOR** pregatitor cu experienta, dinamic, colectiv tanar, salariu fix , program 9-17.30, sos Berceni; ☎0724.205.754/ 0768.295.944

2347. **VOPSITOR** si mecanic auto cu experienta, serios, perseverent; ☎0374.102.323 hr@autocobalcescu.ro

2348. **VOPSITOR si tamplar MDF. Oferim carte de munca, telefon; ☎0723.815.533**

2349. **VOPSITOR,** atelier vopsitorie industria mobilei cauta vopsitor MDF. Salariu atractiv; ☎0784.818.455 andu_bianca18@yahoo.com

2350. **VULCANIZATOR** auto angajam; ☎0725.354.383

2351. **VULCANIZATOR** auto cu minima experienta, zona Brancoveanu, bonusuri, **800 L;** ☎0785.184.323/ 0735.182.648 office@autoserby.ro

2352. **VULCANIZATOR** auto, ne marim echipa suntem, cautam vulcanizator cu experienta jante, anvelope, service roti. Salariu motivant +comision. Bonusuri in functie de realizari, ☎0761.873.850

2353. **VULCANIZATOR** cu experienta pentru service roti, zona Obor-Calea Mosilor; ☎0743.020.020

2354. **VULCANIZATOR** cu sau fara experienta zona Morarilor, ofer multe beneficii, mai multe detalii la tel., rog seriozitate; ☎0729.322.046

2355. **VULCANIZATORI.** Societatea noastra angajeaza vulcanizatori cu sau fara experienta, in zona Valea Cascadelor, sectorul 6; ☎0761.422.133

2356. **VULCANIZATORm** Pit Car angajeaza vulcanizator cu experienta. Conditii de munca excelente. Salariu foarte atractiv: salariu fix 1300 L + comision; ☎0745.100.459 office@pitcar.ro

2357. **ZIDAR** (tencuitor, finisor) din provincie, oferim cazare, plata saptamanal; ☎0722.409.407

2358. **ZIDAR** si dulgher zona Pipera. Salariu 2.000 L si carte de munca, **2.000 L;** ☎0748.192.665 office@mccalogistic-services.ro

2359. **ZIDAR,** rigipsar. Angajam un zidar, faiantar si un rigipsar, Complex rezidential, zona Baneasa. Lucrari de mentenanta. Diploma de calificare. Prezinta avantaj cunoasterea finisarii rigipsului (glet si zugraveala); ☎0749.203.656

2360. **ZIDARI** pentru ridicarea unui etaj si mansarda. Pot fi si din provincie; ☎0722.856.967/ 0722.593.882

2361. **ZIDARI si necalificati angajeaza firma constructii, cazare asigurata si salarii atractive. ☎0760.033.452**

2362. **ZIDARI,** firma constructii angajam zidari si faiantari, **1 L;** ☎0769.424.284/ 0769.424.284 tracic_gips@yahoo.com

2363. **ZIDARI,** firma de constructii angajeaza zidari, zugravi, rigipsari, dulgheri salariu 1.650 L luna si muncitori necalificati salariu 1.250 lei luna. Pentru provincie asiguram cazare ☎0761.395.964/ 0722.634.534 nifloconstruct@gmail.com

2364. **ZIDARI,** rigipsari, finisori, 110/zi si necalificati 70/zi, cu rte de munca; ☎0733.577.477

2365. **ZIDARI,** Sc angajeaza cu forme legale zidari, zugravi, regipsari.Pentru Bucuresti si pentru orasul Alexandria; ☎0769.928.456

2366. **ZIDARI,** zugravi, necalificat pentru societate comerciala; ☎0743.237.862

2367. **ZILIERI.** Remat Bucuresti Sud angajeaza urgent zilieri - cu plata la finalul fiecarei zile de munca (60 lei/zi). Trimite CV la e-mail sau suna la telefon; ☎0730.202.322 simona.goganau@rematholding.ro

2368. **ZUGRAVI** cu experienta, numai cu contract de munca. Se ofera salariu atractiv plus comision la lucrare, tichete de masa si cazare pentru cei din provincie. **90 L;** ☎0727.872.984

2369. **ZUGRAVI** faiantari seriosi, Iulian; ☎0762.457.833

2370. **ZUGRAVI** si muncitori necalificati, angajam. Relatii la tel. ☎0744.283.734

2371. **ZUGRAVI,** faiantari, muncitori necalificati, asiguram cazare, asiguram de munca si iarna, seriozitate, salarii atractive; ☎0724.838.444 office@pietro-construct.ro

2372. **ZUGRAVI,** faiantari, zidari, necalificati; ☎0722.667.344/ 0734.639.282

2373. **ZUGRAVI,** faiantari. S.C angajeaza cu carte de muncaÃ| zugravi si faiantari. Salariu avantajos cu plata la 2 saÃ|pt. si avans saÃ|ptaÃ|manal. Pentru pers. din provincie, asigur cazare in conditii decente. Cer si ofer seriozitate, **2.000 L/ luna;** ☎0749.628.197 dana_miculetz@yahoo.com

2374. **ZUGRAVI,** Firma de constructii angajeaza zugravi. Salariu motivant; ☎0753.106.151

2375. **ZUGRAVI,** rigipsari, faiantari, necalificati angajam. Oferim cazare; ☎0723.248.640/ 021.346.23.42

2376. **ZUGRAVI,** rigipsari, fierari, dulgheri, pt. SC, santier Stefanestii de Jos, Ilfov. Se asigura cazare, **2.000 L;** ☎0760.044.583

2377. **ZUGRAVI,** zidari, faiantari, dulgheri, fierari si necalificati angajez, Bucuresti si provincie, ofer cazare; ☎0767.782.653

18 Oferte part time LOCURI DE MUNCĂ

1. **ACTIVITATE** coordonare franciza, castig 1.200 euro, cunostinte PC. Trimiteti CV la email; ☎0736.702.051 oportunitate21@gmail.com

2. **ADMINISTRATOR** bloc pentru reparatii generale, usoare, avantaj PFA sau SRL, posibilitate cazare; **500 L/ luna;** ☎0735.442.696

3. **ADMINISTRATOR** bloguri/ copywriter, limba engleza mediu - avansat, salariu plus bonusuri pana la **2.000 L;** ☎0736.388.883 cv@ventasmundo.com

4. **AFACERE** la cheie, acum. Castig 800 euro lunar. Necesita computer personal. CV la email; ☎0743.171.023 francizaalternativa@gmail.com

5. **AGENT curatenie, angajam pentru birouri Piata Muncii, part time, 07.00-12.30. Rugam seriozitate. ☎0721.000.041**

6. **AGENT** curatenie. Firma curatenie angajeaza personal pentru curatenie, femei, program 3 ore/ zi incepand cu ora 16.30 zona Crangasi si program de 5 ore/ zi de la 15.30-20.30, cladire birouri, zona Unirii, urgent; ☎0724.386.660 office@curatenielions.ro www.vreaucuratenie.ro

7. **AJUTOR** bucatar/ spalator vase, civilizat, curat, ordonat, program scurt, 5 ore (17-22), bistro in centrul Bucurestiului. Experienta, sau cursuri apreciate, dar nu obligatorii **1.000 L;** ☎0732.450.658 dtibacu74@hotmail.com

8. **ANIMATOR** copii. Restaurant-piscina Avatar Lounge anagajeaza personal calificat- animator copii pentru weekend. Salariu avantajos. Rel la tel.; ☎0747.200.453 www.avatarlounge.ro

9. **ASISTENTA** frumoasa, stilata, slabuta, open-mind, program flexibil, 2-3 ore/saptamana, seriozitate. Rog email cu foto. **100 €;** cpal94@yahoo.com

10. **ASISTENTA** online, salariu fix 5.000L, comision pana la 85%, bonus 750$ si cadou 400L in prima i. Program optional 5-8 h/zi. Personal exclusiv feminin. Locatii in Unirii, Universitate, Romana, Crangasi. Anunt real 100%, **10.000 $;** ☎0767.887.888 birou2014@yahoo.com www.okpsk.ro

11. **ASISTENTA** online. Salariu fix 3.000L, comision pana la 85%, bonus 750$ si cadou 400L prima zi. Program minim 4h/zi. Personal exclusiv feminin. Locatii in Unirii, Universitate, Romana, Crangasi. Sunati-ne cu incredere, **10.000 $;** ☎0767.887.888 birou2014@yahoo.com www.okpsk.ro

12. **ASISTENTA** personala afectuoasa, tandra si perspicace pentru om de afaceri placut, activ si generos. Program 3-4 ore pe saptamana, conditii de lucru desavarsite, colaborare de durata, retributie apetisanta **3.000 L;** ☎ sebastianpavlu@yahoo.com

13. **ASISTENTA** personala cu aspect fizic placut, abilitati de comunicare, limba engleza nivel minim. Salariu avantajos Pentru inscriere rog email cu poze si date, ☎0751.778.799 george.andrey3@yahoo.com

14. **ASISTENTA** personala eleganta, open minded, supla, dezinhibata, cu initiativa, pentru manager, 39 de ani, prezentabil. Program flexibil 3-6 ore pe saptamana, retribuite corespunzator; **400 L;** gelubarbat@yahoo.com

15. **ASISTENTA** personala eleganta, open minded, supla, dezinhibata, cu initiativa, pentru manager, 39 de ani, prezentabil. Program flexibil 3-6 ore pe saptamana, retribuite corespunzator; **400 L;** ☎ gelubarbat@yahoo.com

16. **ASISTENTA** personala fara obligatii, open-minded, aspect fizic placut, pozitiva, discreta, cu fara experienta, cv insotit de poze pe e-mail. Rog seriozitate; **1.000 €;** smartmedia93@yahoo.com

17. **ASISTENTA** personala pentru afacerist dragut, generos, simpatic, cauta studenta, eleva, debutanta frumoasa, dezinhibata 3-4 ore sapt. plata la zi, punctual si serios locuinta lux, poze si CV pe e-mail. Rog seriozitate, **3.000 L;** ☎ razvan.alexandru1977@yahoo.com

18. **ASISTENTA** personala pentru director firma de 34 ani, frumoasa, eleganta, open mind, disponibila in weekend, **4.500 L;** ☎0753.862.082

19. **ASISTENTA** personala pentru director general, prezentabila, flexibila, cu excelente abilitati de comunicare. Oferim program flexibil, pachet motivant si posibilitati de promovare. Asteptam cv si foto. **3.000 L;** ☎ directorgeneral76@yahoo.ro

20. **ASISTENTA** personala pentru manager generos, tanar, comunicativ si de cuvant, daca esti open-minded si stii sa te faci placuta, astept un mail insotit de poze. Part time 2-3 ore/ sapt., durata lunga, **3.000 L;** ☎ dorian.dream@yahoo.com

21. **ASISTENTA** personala pentru manager generos, tanar, comunicativ si de cuvant, daca esti open-minded si stii sa te faci placuta, astept un mail insotit de poze. Part time 4 ore / sapt. durata lunga, **500 €;** ☎ gg1980@mail.com

22. **ASISTENTA** personala, manager dragut, discret, caut eleva 18 ani, studenta, tanara dezinhibata, desteapta si draguta, nu conteaza experienta, 2-3 ore sapt., plata generoasa, poze/ descriere pe mail, **4.500 L;** george.georgescu33@yahoo.com

23. **ASISTENTA** personala, o persoana deosebita, cu aspect fizic placut, draguta, discreta, supla, fara inhibitii, colaborare pe termen lung. Daca esti interesata trimite-mi o scurta descriere si cateva poze; ☎0744.860.615 florinardelean7676@gmail.com

24. **ASISTENTA** personala, om de afaceri tanar, 33 ani, 1.80, 70 kg, caut asistenta personala open mind, draguta, supla pentru colaborare pe termen lung. Program 4-5 ore/ saptamana. Rog foto pe email, **4.000 L;** ☎ edmond.lovess@gmail.com

25. **ASISTENTA** personala, pentru director olandez educat si dragut studenta, eleva, dezinhibata frumoasa, posibil debutante. Locuinta de servici plata la zi, 3-4 ore sapt. Poze CV, **500 €;** ☎0760.159.028 net_link3000@yahoo.com

26. **ASISTENTA** personala. Director companie,foarte atractiv, situatie materiala excelenta, 33 ani, 181/80 kg, caut asistenta personala open-minded, frumoasa, inalta, max 30ani. Ofer sponsorizare permanenta. Rog foto, **100 €;** ☎ alexfmon85@gmail.com

27. **ASISTENTA** personala. Manager spaniol, simpatic si atletic, caut asistenta tanara cu sau fara experienta. Discreta si cu aspect fizic placut, 1-3 ori pe saptamana. Salariu foarte atractiv. Rog foto pe email. **4.000 L;** ☎0728.477.325 Atos.ramirez@gmail.com

28. **ASISTENTA** personala. O tanara supla, inteligenta si obligatoriu open mind. Program 2, 3 intalniri/ saptamana, 2.000 L/ luna. Plata la fiecare intalnire. Rog prezentare, fotografii si un tel pe mail, **2.000 L;** ☎ alequzander@yahoo.com

29. **ASISTENTA** pesonala manager dragut, 32 ani, stilat, discret, generos, cauta studenta/ eleva18+, tanara, stilata, draguta, open-minded, program felxibil, foto/descriere pe mail **800 €;** ☎ bobytom30@hotmail.com

30. **BARMANITA.** Latin Dance Romania angajeaza barmanita, cu sau fara experienta. Daca vrei sa faci parte din echipa noastra, asteptam sa ne contactezi la numarul detel. Bucuresti, Strada Baratiei nr. 33 - Cocor; ☎0722.221.872 office@latindance.ro www.latindance.ro

31. **BONA,** C. Georgian. Firma C&B recruteaza bona cu experienta si recomandari pentru un baiat de 3 ani, ce va merge la gradinita. Programul bonei va fi de la 15:00/16:00 pana la 20:00, L-Vi. Zona metrou Costin Georgian. **1.000 L;** ☎0721.796.468/ 021.313.59.59 davidaagentiaplevnei@gmail.com

32. **BONA,** V. Luminoasa. Firma C&B recruteaza bona cu experienta si recomandari, o doamna calda, calma, iubitoare de copii, nefumatoare, pentru o fetita de 8 ani. Zona Vatra Luminoasa. Program de la 17 la 20. Detalii la tel. **1.000 L;** ☎0721.796.468/ 021.313.59.59 davidaagentiaplevnei@gmail.com

33. **BUCATAREASA pentru angajatii firmei (10 persoane), program part-time 5 ore, zona Ferdinand-Pantelimon, salariu 1.200 L; ☎0722.877.891**

34. **CASIERA** cu sau fara experienta, pentru bufet/ restaurant. Program: 07:00-17:30, o saptamana lucratoare, o saptamana libera. Incinta Institutului Clinic Fundeni **1.200 L;** ☎0742.266.859

35. **CASIERA** pentru patiserie, cu sau fara experienta. Program: luni-vineri, 06:00-16:30, sambata si duminica liber. Poarta spital Fundeni (poarta sportului) **1.500 L;** ☎0742.266.859

36. **CASIERA** pt. patiserie, cu sau fara experienta. Program: luni-vineri,06:00-16:30, sambata si duminica liber. Poarta spital Fundeni (poarta sportului) **1.500 L;** ☎0742.266.859

37. **CASIERA,** cu sau fara experienta, pentru Bufet/Restaurant.Program: 07:00-17:30, o saptamana lucratoare, o saptamana libera. Salariu: 1200 lei. Incinta Institutului Clinic Fundeni, **1.200 L;** ☎0742.266.859

38. **CASIERA,** pentru terasa acoperita. Program: 08:00-19:30, o saptamana lucratoare, o saptamana libera.Salariu 1.200 lei. Zona: Colentina-Fundeni, **1.200 L;** ☎0742.266.859

39. **CASIERA,** pentru terasa acoperita. Program: 08:00-19:30, o saptamana lucratoare, o saptamana libera.salariu: 1.200 lei. Zona: Colentina Fundeni, **1.200 L;** ☎0742.266.859

40. **COLABORARE** cu o tanara studenta open-minded, exclus profesioniste, ☎ popescuradu99@yahoo.com

41. **COLABORARE,** caut tanara pentru colaborare 1 zi/saptamana, 2-3 ore, plata imediat. Rog detalii si scurta prezentare pe WhatsApp sau email, ☎0722.490.919 liviu2325@yahoo.com

42. **CROITOREASA** Gnana Studio cauta croitoreasa. Persoana cautata trebuie sa poata confectiona un produs cap-coada si sa aiba cunostinte minime in constructia tiparelor. Ofer program flexibil si salariu pe masura, **1.200 L/luna;** ☎0729.840.466/ 078758054 floriana_sandu@yahoo.com

43. **CURATENIE** blocuri. Firma cauta personal curatenie blocuri Vitan-lancului-Militari; ☎0722.611.525/ 0722.611.525 officeinfoclean@gmail.com www.infoclean.ro

44. **DOAMNA** caut pentru ajutor in casa, ocazional, cat dureaza reabilitarea blocului; ☎0764.517.118

45. **DOAMNA,** /domn, societate angajeaza cu 1/2 norma de lucru pentru scris lucrari la calculator. SC Tehnoutilaj SA, str. Izvor 78, sect. 5, Bucuresti; ☎0721.287.073

46. **FATA** pentru masaj de relaxare la domiciliu. Caut fata (studenta) cu / fara diploma de maseuza pentru masaj de relaxare la domiciliu aprox 4 sedinte pe saptamana zona Sun Plaza cart Berceni, rog cv sau prezentare pe mail, ☎0762.766.912 sorin2075@yahoo.com

47. **FEMEIE** de serviciu pentru curatenie scari de bloc. Zona Vitan Bobocica - Dristor. Program 5 zile pe saptamana, 4 ore/ zi. Maturat, spalat scarile, scos gunoiul, etc. Obligatoriu sa locuiasca in zona, **600 L;** ☎0773.848.657/ 021.780.00.80 contact@conexclean.ro www.conexclean.ro

48. **FEMEIE** de serviciu si menajera program 12:00-18:00, salariu 1.200 lei, program 12:00-16:00, salariu 750 lei, interviu de L-V, ora 13:00 pe Calea Serban-Voda 22-24, intrarea Grand Pier, in spate la Horoscope, **1.200 L;** ☎0742.170.764

49. **FEMEIE** de serviciu, centrele medicale Kinetomedica, angajeaza personal curatenie 4 ore /zi Luni-Joi si 8 ore/zi Vineri in cabinetele din Victoriei, lancului si Militari; ☎0766.735.404

50. **FEMEIE** de serviciu. Asociatie de proprietari, zona Unirii, agajeaza femeie de serviciu. Detalii la telefon. Duminica 24 Iulie intre orele 18:00 - 20:00 si Luni 25 Iulie intre orele 9:00-11:00, ☎0722.377.379

51. **FEMEIE** de serviciu. Curatenie birouri si spatiu cazare (pensiune). Locatia: Otopeni, (in apropiere de aeroport). Contract de munca part time. Preferabil din Otopeni. Salariu atractiv. Persoana muncitoare si amabila; ☎0746.200.408

52. **FETE.** Angajez 2 fete pentru etapa 3 de drift in data de 15 - 17 la Suceava, cazare si transport tei masa gratuit plus salariu foarte bun; ☎0767.148.714

53. **FRIZER.** Angajez frizer cu experienta. Zona Piata Veteranilor; ☎0767.822.254

54. **HOSTESS** bonus la angajare, program flexibil 4 h pe zi, sau program de weekend, plata saptamanala salariu fix sau commission 60%. Cazare gratuita. Transport asigurat, **2.000 L;** ☎0763.540.970 expertstudio@ymail.com

55. **INGRIJIRE** varstnici. Persoana calma pentru ajutor menaj sot si sotie varstnici mobili, independenti, probleme de sanatate specifice varstei. Cumparaturi, gatit, spalat haine, curatenie 4 ore/zi-5 zile/sapt. Sunati: Luni-Joi; ☎0722.221.154

56. **MENAJERA** angajam cu contract de munca pentru curatenie sediu birouri, zona Mall Promenada, program 4 ore dimineata, 06.00 - 10.00. Oferim salariu avantajos si bonuri de masa. ☎021.230.56.22

57. **MENAJERA** angajam cu contract de munca, pentru curatenie sediu birouri, zona Dorobanti, program 3 ore dimineata, interval 06.00 - 09.00. Oferim salariu avanatajos si bonuri masa. ☎021.230.56.22

58. **MENAJERA** angajam urgent pentru curatenie sediu birouri, zona metrou Pipera, program 3/3 ore interval: 06.00 - 09.00 / 18.00 - 21.00. Oferim salariu atragator si bonuri de masa. ☎021.230.56.22

59. **MENAJERA** prezentabila, tanara, singura, fara obligatii, necasatorita, pentru menaj si gatit, 2 zile/saptamana, 3.000 Lei/luna, astept si provincia; ☎0735.796.832

60. **MENAJERA,** curatenie Otopeni, program: 6-10 dimineata, de luni pana vineri plus o sambata/luna curatenie generala. Se plateste transportul in comun. Cerinte: experienta in domeniu. **500 L;** ☎0799.588.901 boicu@ronps.ro

61. **MENAJERA,** o zi pe saptamana, la domiciliul unui domn; ☎0720.349.905

62. **MENAJERA,** program flexibil, casa in Pipera visavis de Porsche Romania, **100 L;** ☎0755.054.708 dan.stef2006@yahoo.com

63. **MENAJERA,** sector 4, Toporasi, Str.Timus Nicolae,9. Curatenie 2- camere in vila + curte mica, 52 Lei pe zi, plata- zilnic, 8 ore pe zi, 3-4 zile pe saptamana. Nu conteaza: religia sau etnia, **6,50 L/ora;** ☎0724.027.500 grigorediaconu@yahoo.com

64. **MENAJERA.** Hostel cauta menajera, in departamentul hosekeeping. Part-time, 4 ore zilnic (11-15). Ideal cu experienta in domeniul hotelier, insa nu obligatoriu, **750 L;** ☎0728.711.782 bogdan_1978n@yahoo.com

65. **MODELE** online, 2.000 lei bonus, 3.000 lei onorariu, 800 lei cadou din prima zi, program 5-8h, contract legal, confidentialitate, suport 24/7, abonament fitness, traffic garantat dovedit prin exclusivitate, **5.800 L;** ☎0784.848.477 evistudio2016@gmail.com www.okpsk.ro

66. **OPERATOR** call center. Vorbesti italiana? Angajeaza-te acum ca operator call center limba italiana. Salariu part time 1.200 + bonuri de masa + bonus. Langa statia de metrou Grozavesti. Pentru informatii suplimentare contactati la tel., **1.700 L/ luna;** ☎0728.117.214 alessandro.provenzano@mpssolutions.net

67. **OPERATOR** serviciu callcenter SMS, se deserveste companie de marketing telecom SUA, part-time 4 ore, salariu plus bonusuri pana la **2.000 L;** ☎0736.388.883 cv@ventasmundo.com

68. **OSPATAR,** daca nu ai un job momentan, atunci afla ca noi echipa Corner Pub&Grill suntem in cautarea unui nou coleg pe postul de ospatar. Ne dorim o persoana placuta, educata si dornica de munca. Bucuresti sector 3; ☎0737.214.290

69. **PAZA** in casa, se cauta persoana-preferabil tanar- care sa stea cu un varstnic in casa pt servicii marunte si paza. Preferabil persoana din provincie care urmeaza tratament medical in Bucuresti. Retributie modesta, ☎0000.001.001 www_travel49@yahoo.com

70. **PENSIONARA.** Atelier de croitorie angajeaza pensionara, cu jumatate de norma, pentru masina liniara simpla. Lucru fara norma, colectiv deschis, zona Baicului; ☎0723.560.981

71. **PERSOANE** din sectoarele 3 si 4 si comuna Berceni, experienta in vanzari, pentru detalii sunati la nr.; ☎0754.222.583

72. **PERSONAL** curatenie birouri. Firma de curatenie - angajam cu program de 5 zile pe saptamana, 2-4 ore/ zi. Cu posibilitati de crestere a volumului de munca si a salariului, oferim carte de munca, cerem seriozitatea, **550 L;** ☎021.780.00.80/ 0773.848.657 contact@conexclean.ro www.conexclean.ro

73. **PERSONAL CURATENIE PENTRU BIROURI 4 ORE SI 8 ORE/ZI. SALARIU FIX + TICHETE MASA +BONUSURI PENTRU LUCRARI SUPLIMENTARE; ☎021.318.30.81**

74. **PERSONAL** curatenie, firma de curatenie angajeaza femeie pentru curatenie sala de jocuri, program 4 ore dimineata + 1 ora dupa-amiaza, zona Piata Unirii, **700 L;** ☎0749.624.769

75. **PERSONAL** curatenie. Firma de curatenie angajeaza femeie pentru curatenie sala de jocuri, program 3 ore dimineata + 1 ora dupa-amiaza, zona Alexandru Obregia. **650 L;** ☎0749.624.769

76. **PERSONAL** pentru curatenie, puncte fixe magazine imbracaminte, in diverse mall-uri din Bucuresti, 3 h/ zi, 5 zile/ saptamana; ☎0731.313.139

77. **PERSONAL,** firma de curatenie angajeaza urgent personal pentru curatenie la Casino in zona Octavian Goga, Decebal si pasaj Muncii, program 2 ore dimineata si 2 ore seara, salariu 700 L per casino, carte de munca, **700 L;** ☎0746.171.601

78. **PIZZAR, AJUTOR BUCATAR, BARMAN, FEMEIE DE SERVICIU PENTRU RESTAURANT SECTOR 3, STRADA POSTAVARULUI NR. 92, BUCURESTI, PE TERMEN LUNG.RELATII LA SEDIUL FIRMEI SAU LA TELEFON; ☎0732.113.701**

79. **RECEPTIONERA** (pentru preluare/predare articole textile) pentru spalatorie textila aflata in Drumul Taberei. Program: 2 zile 08:00-22:00, urmatoarele 2 zile libere. Experienta nu este necesara, **900 L;** ☎0728.024.897 diana.munteanu@sfera-expert.ro

80. **REPREZENTANT** vanzari RCS-RDS angajeaza, cu sau fara experienta, comision motivant, program flexibil, posibilitate avansare, tel serviciu, Cv-urile se pot depune la adresa de mail din anunt. Va asteptam in echipa, **500 €;** ☎0772.001.130 ionut.popa@rcs-rds.ro www.rcs-rds.ro

81. **STUDENTA.** Ofer job part-time pe perioada vacantei unei studente, masterande, asigur locuinta gars. mobilata. Rog seriozitate, necesar abilitati comunicare; ☎0729.948.340

82. **STUNDENTE** angajam pentru magazin imbracaminte, program 16.30-20.00 L-V, sambata 11-17, salariu **700 L;** ☎0724.404.260 silvia.paraschiv@yahoo.com

83. **SUPRAVEGHETOR,** Scoala primara din sectorul 3, cautam supraveghetor pentru copii. Programul de lucru este 15.00 - 18.00. Descriere: conceperea unor programe, antrenante pentru copii, cu jocuri si activitati educative, ☎0721.876.271 lavinia.costenco@yahoo.com

19 Locuri de muncă în străinătate LOCURI DE MUNCĂ

1. **AGENTIE** italiana cu sediul in Italia cauta personal pentru ingrijire batrani. Maxima seriozitate; ☎003934283817 38

2. **ANGLIA** Caut tinere placute si serioase pt servicii de escorta in Anglia, 18+, ofer seriozitate, cazare si transport, conditii foarte bune, castiguri mari, multiple locati, 50% detalii pe What'sApp/ viber/ tel, **10.000 €;** ☎00447447884585 alexia_2016@yahoo.com

3. **ANGLIA** Caut tinere placute si serioase pt. servicii de escorta in Anglia, 18+ ofer seriozitate, cazare si transport, conditii foarte bune, castiguri mari, multiple locati, 50% detalii pe WhatsApp/ viber/ tel., **10.000 €;** ☎00447447884585 alexia_2016@yahoo.com

4. **ANGLIA** club sauna privat de lux cauta fete prietenoase cu/ fara experienta pastreaza 65% din tot ce face, 5 seri pe saptamana minim. Castiguri mari. Mai multe info tel. sau pe whatsApp, ☎00447825368046 banditqueenprivateclub@gmail.com http://www.banditqueen.xxx

5. **ANGLIA** club sauna privat de lux cauta fete prietenoase cu/ fara experienta pastreaza 65% din tot ce face, 5 seri pe saptamana minim. Castiguri mari. Mai multe info tel. sau pe whatsApp, ☎00447825368046 banditqueenprivateclub@gmail.com http://www.banditqueen.xxx

6. **ANGLIA** club sauna privat de lux cauta fete prietenoase cu/ fara experienta pastreaza 65% din tot ce face, 5 seri pe saptamana minim. Cazare Gratis.Castiguri mari. Mai multe info tel. sau pe whatsApp, ☎00447825368046 banditqueenprivateclub@gmail.com http://www.banditqueen.xxx

7. **ANGLIA OPERATOR DEPOZIT FARA EXPERIENTA, SOFERI PROFESIONISTI C/C+E/D/D+E. OBLIGATORIU ENGLEZA CONVERSATIONAL; ☎0758.025.072 PAUL@BEST-NETWORK.CO.UK**

8. **ANGLIA premium UK escort selectam personal indiferent varsta pentru companie intima si masaj, seriozitate maxima si profesionalism, 5 ani legal 100% pe piata din Anglia. Oferim cazare, decontam transportul, plata zilnica, 300 €; ☎0784.988.294 agency_birmingham@yahoo.com**

9. **ANGLIA,** apartament privat, caut 2 fete serioase, lb engleza, min. 18 ani in vederea colaborarii ca dama de companie. Se asigura cazare, 50%, plata zilnica. Cer si ofer seriozitate. Tel. sau whatssap, ☎00447511474941

10. **ANGLIA,** buna, se lucreaza pe casa ca escorta, esti pregatita? Pentru o viata mai buna vreau sa anunt ca sunt o persoana foarte respectuoasa si la fel cer respect, te-ai saturat de minciuni, am 4 locatii, **6.000 €;** ☎07501733950 lulia_darya@yahoo.com

11. **ANGLIA,** buna, se lucreaza pe casa ca escorta, esti pregatita? Pentru o viata mai buna vreau sa anunt ca sunt o persoana foarte respectuoasa si la fel cer respect, te-ai saturat de minciuni, am 4 locatii, **6.000 €;** ☎07501733950 lulia_darya@yahoo.com

12. **ANGLIA,** casa privata, selecteaza fete cu aspect fizic placut, cu/ fara experienta, dornice de castiguri sigure, cunostinte minime de engleza, si fete care nu vb limba engleza. Ofer cazare, siguranta, disc.; ☎00447939933851 nicegirlpopa@yahoo.co.uk

13. **ANGLIA,** casa privata. Cautam escorte dragute, minim 18 ani cu sau fara experienta, clientela formata, plata zilnica, cer si ofer seriozitate. Raspund la WhatsApp (07466041362) mesaj sau beep, **5.000 €;** ☎00447749351170 addasweet3@gmail.com

14. **ANGLIA,** caut colega serioasa, in vederea colaborarii ca dama de companie camera individuala. Se asigura transport si cazare, 50%, plata zilnica castigurl intre 500-700 € pe zi. Cer si ofer seriozitate; ☎+44721668699 vanessasexxyy@gmail.com

15. **ANGLIA,** caut doamne si domnisoare 18+, aspect fizic placut pt. servicii escorta. Locatie privata de lux, comision 40% fara costuri ascunse. Cazare si promovare gratuite, informatii Whatsapp +447752249144 ☎00447752249144 sensual.escorts@yahoo.com

16. **ANGLIA,** caut doamne si domnisoare, aspect fizic placut pt servicii escorta. Locatie privata de lux, comision 40% fara costuri ascunse. Cazare, transport si promovare gratuite, informatii Whatsapp +447752249144, ☎00447752249144 sensual.escorts@yahoo.com

17. **ANGLIA,** caut fete frumoase pentru escort zona rezidentiala, linistita ofer maxima discretie, castiguri destul de bune. Contacteaza-ma, Daria, am 3 locatii, se lucreaza destul de bine, **8.000 €;** ☎00447884679110 iulia_darya@yahoo.com

18. **ANGLIA,** Caut fete pentru escort, minim 18 ani, preturi ridicate, locatie centrala, cu sau fara experienta, castiguri substantiale minim 300 lire zilnic, cazare transport asigurate fara alte cheltuieli, WhatsApp **9.000 €;** ☎00447466173869

19. **ANGLIA,** caut tinere placute si serioase pt servicii de escorta in Anglia, 18+ ofer seriozitate, cazare si transport, conditii foarte bune, castiguri mari multiple locatii, 50% detalii pe What'sApp/ viber/ tel **10.000 €;** ☎00447447884585 alexia_2016@yahoo.com

20. **ANGLIA,** caut tinere placute si serioase pt servicii de escorta in Anglia, 18+ ofer seriozitate, cazare si transport, conditii foarte bune, castiguri mari, multiple locati, 50% detalii pe What'sApp/ viber/

LOCURI DE MUNCĂ

HIDROCONSTRUCŢIA S.A. angajează

•DULGHERI •ZIDARI

•FIERARI-BETONIŞTI

•MACARAGII

pentru lucru în Belgia

Cerinţe: experienţă minimă 3 ani şi cel puţin 6 luni în străinătate.

Aşteptăm CV-urile la adresa de e-mail:
recrutare@hidroconstructia.com
sau contactaţi telefonic la
021.208.14.91 dna. V. Stan şi dna. A. Bundur

43. **ELVETIA - Galaxy Bar angajeaza tinere dragute, prezentabile, varsta 18+ cu permis de munca, mediu, sigur, luxos si civilizat, castiguri fabuloase, asiguram acte, transport si cazare. Oferim si cerem seriozitate. Plecari imediate. Informatii in limba romana la primul nr. de telefon. La telefonul de Elvetia rugam mesaje in lb. engleza/ italiana, franceza; ☎0728.667.845/ 0041794593500 job.elvetia@yahoo.com www.galaxyrueti.ch**

44. **ELVETIA** -Club Imperium, ofera acum tinerelor dame de companie, dornice de castiguri substantiale, posibilitatea de a lucra într-un ambient luxos si profesionist. Oferim permis legal de munca, cazare gratuita in camere individuale, 60% din venituri, procent din consumatie. Nu este necesara experienta anterioara. Pentru mai multe detalii, apel, beep, sms, e-mail. Informatii in limba romana; ☎0763.617.284/ 0041796454360 info@club-imperium.ch www.club-imperium.ch

45. **ELVETIA** -Club Imperium, ofera acum tinerelor dame de companie, dornice de castiguri substantiale, posibilitatea de a lucra într-un ambient luxos si profesionist. Oferim permis legal de munca, cazare gratuita in camere individuale, 60% din venituri, procent din consumatie. Nu este necesara experienta anterioara. Pentru mai multe detalii, apel, beep, sms, e-mail. Informatii in limba romana; ☎0763.617.284/ 0041796454360 info@club-imperium.ch www.club-imperium.ch

46. **ELVETIA** Club luxos de noapte, Club Relax 2 angajeaza legal fete simpatice. Castiguri de peste 10.000 euro pe luna, plata la zi. Raspundem la beep/ sms/ whatsap, **10000 €;** ☎0004178936887 info2@clubrelax.ch www.clubrelax2.ch

47. **ELVETIA** Club luxos de noapte, Club Relax 2 angajeaza legal fete simpatice. Castiguri de peste 10.000 euro pe luna, plata la zi. Raspundem la beep/ sms/ whatsap, **10.000 €;** ☎004178951946 info2@clubrelax.ch www.clubrelax2.ch

48. **ELVETIA** Dilaila - Club - job for you, cautam fete prietenoase, frumoase, cu varsta peste 18+ ca dansatoare sau dame de companie. Castiguri 8.000 - 12.000 €/ luna. Asiguram transportul, rugam seriozitate, contract de munca. Va rugam contactati-ne tel., e-mail, rog seriozitate, **10.000 €;** ☎0041791947853/ 0041627731143 info@dilailaclub.ch www.dilailaclub.ch

49. **ELVETIA job for you, cautam fete prietenoase, frumoase cu varsta peste 18 ani care au placerea de a satisface castigand multi bani. va rugam contactatine: tel., email, rog seriozitate, 10.000 €; ☎0041627731143/ 0041791947853 info@dilailaclub.ch www.dilailaclub.ch**

50. **ELVETIA** Joy-Club angajeaza legal tinere 18+, dragute si sociabile. Oferim conditii foarte bune de munca, asiguram acte si mediu de lucru placut. Castiguri peste 15.000 Euro/luna. Nu sta pe ganduri, noi te asteptam. Detalii in limba romana: tel./ Whataap/Viber: ☎0041764942500 ramona.joyclub@gmail.com www.joy-club.ch

51. **ELVETIA,** Agentie cu experienta, colaboreaza cu escorte in Zurich. Asiguram cazare, transport si clienti. Castiguri uriase, plata pe loc, **10 €;** ☎0041767149451 info@lustagentur.ch www.lustagentur.ch

★★★★★★★★★★★★★★★★★★★

52. **ELVETIA, BEST PRIVAT XL MONEY FOR ATTRACTIVE GIRLS, WE ARE LOOKING FOR NATURAL BLOND GIRLS WHO LIKE TO WORK IN OUR PRIVAT STUDIOS, YOU SHOULD SPEAK ENGLISH HIGH INCOME 3.000 -5.000 € PER WEEK, LEGALITY COMFO; ☎0041762211818 GLAMOUR18@BLUEWIN.CH WWW.GLAMOURGIRLS.CH**

★★★★★★★★★★★★★★★★★★★

53. **ELVETIA, BEST PRIVAT XL MONEY FOR ATTRACTIVE GIRLS, WE ARE LOOKING FOR NATURAL BLOND GIRLS WHO LIKE TO WORK IN OUR PRIVAT STUDIOS, YOU SHOULD SPEAK ENGLISH HIGH INCOME 3.000 -5.000 € PER WEEK, LEGALITY COMFO; ☎0041762211818 GLAMOUR18@BLUEWIN.CH WWW.GLAMOURGIRLS.CH**

★★★★★★★★★★★★★★★★★★★

54. **ELVETIA,** Club Soprano, cautam fete prietenoase, frumoase cu varsta peste 18 ani care au placerea de a satisface castigand multi bani. Va rugam contactati-ne: telefon, email, **15.000 €;** ☎0041766136666/ 0041433445506 contact@soprano.club.ch www.soprano-club.ch

55. **ELVETIA,** Club Soprano, cautam fete prietenoase, frumoase cu varsta peste 18 ani care au placerea de a satisface castigand multi bani. Va rugam contactati-ne: telefon, email, **15.000 €;** ☎0041766136666/ 0041433445506 contact@soprano.club.ch www.soprano-club.ch

56. **ELVETIA,** de peste 10 ani, Club Relax lucreaza legal si fara probleme cu fete din Romania. Asiguram cazare, transport si peste 10.000 € lunar, plata pe loc. Beep/ sms/ whatsap/ email, **12000 €;** ☎0041762064337 info@clubrelax.ch www.clubrelax.ch

57. **ELVETIA,** extravgant daca ai peste 18 ani, si esti dornica de a castiga bani, totul este legal, oferim cazare daca esti interesanta pentru information, whats-app sau mail, **10.000 €;** ☎0041788667670 info@extravagant-club.com www.extravagant-club.com

58. **ELVETIA,** Le Rouge angajeaza fete dragute cu aspect fizic placut ca dame de companie, asiguram cazare. Castiguri reale 10.000- 15.000 €/luna. Raspundem la beep, sms, e-mail, vorbim romaneste; ☎0041762064337 info@le-rouge.ch www.le-rouge.ch

59. **ELVETIA,** pt. 3 studiouri private minim 2000 saptamanal pt fete sociabile, comunicative, deosebite ca aspect si servicii, loc linistit si frecventat cazare gratis. Facebook exklusivstudioarsenal51.Viber+whatsup ☎ job@arsenal51.ch www.arsenal51.ch

60. **ELVETIA,** Studio Club Relax angajeaza legal, cu acte, fete 18+ dragute, prezentabile, cu aspect fizic placut, asiguram transport si 60% din venituri. Raspundem la beep, sms, e-mail, vorbim romaneste. Castiguri reale minim **12.000 €;** ☎0041762064337 info@clubrelax.ch www.clubrelax.ch

61. **ELVETIA,** Studio Club Relax II angajeaza legal, cu acte, fete 18 + dragute, prezentabile, cu aspect fizic placut. Asiguram transport si 60% din venituri. Raspundem la beep, sms, e-mail, vorbim romaneste. Castiguri reale minim **12.000 €;** ☎0041762064337 info@clubrelax.ch www.clubrelax.ch

62. **EMIRATELE ARABE** Oferim job uri pentru escorte in Middle East, minim 500 €/ ora, cazare la 4/5 stele. Perioada scurta, profit maxim! Pentru mai multe informatii si detalii contacteaza pe Whatsapp; ☎004915171969222 kuwaitescorte@yahoo.com

63. **ESCORT** Franta, Paris. Agentia noastra cauta fete dragute cu aspect placut, pentru a lucra ca escorte castiguri avantajoase, cerem si oferim seriozitate, Pentru mai multe detalii contactati-ne telefonic sau Whatsup. **10.000 €;** ☎0033753627309

64. **FRANTA** Caut muncitori experimentati in domeniul beton ampretat in general persoane care stiu sa puna stampe (forme) si care trag la rigla. Urgent; ☎0033659717061 biea.comercial@gmail.com

65. **FRANTA** Escorta caut colega, minim 18 ani, discreta si prietenoasa. Cazare si transport gratuite, nu este necesara cunoasterea limbii. Locatii centrale si multiple. Castiguri mari garantate. Detalii Whatsapp **10.000 €;** ☎0033751903272 laura72adam@gmail.com

66. **FRANTA** Urgent, cu experienta in constructii, nefumator, non alcoolic, curat, cu putere de munca. Contract pe termen lung, casa si masa asigurata. Rambursare transport la sosire. Rog seriozitate, **800 €;** ☎00407644344946 ssandusan@yahoo.fr

67. **FRANTA,** caut fete serioase dornice de venituri mari si clientela aleasa. Daca te-ai saturat de preturi mici si vrei castiguri mari in scurt timp acum e momentul. Asigur transport si cazare. Rasp. la whatapp, **20.000 €;** ☎0033785336844

68. **FRANTA,** cautam fete cu aspect fizic placut pentru escorte de lux (locuri limitate) oferim cazare in apartamente cu un ambient placut, castiguri substantiale. Contactati-ne pe wp la nr., **20.000 €;** ☎0758.528.512

69. **FRANTA,** fete minim 18 ani, dragute, serioase si motivate pt a lucra ca escorte. Apartament privat, cazare si transport asigurate. Conditii excelente, castiguri mari garantate. Seriozitate si discretie. Whatsa ☎0033751903272 adamlaura712@yahoo.com

70. **FRANTA,** fete minim 18 ani, dragute, serioase si motivate pt a lucra ca escorte. Apartament privat, cazare si transport asigurate.Conditii excelente, castiguri mari garantate.seriozotate si discretie.Whatsapp ☎0033751903272 adamlaura712@yahoo.com

71. **FRANTA,** se cauta fete min. 18 ani interesate sa lucreze ca escorte, cazare si transport gratuite, se percepe comision. Discretie si seriozitate. Pentru mai multe informatii ma puteti contacta pe whatsapp, **10.000 €;** ☎0733.230.883 alexaemi8787@gmail.com

72. **FRANTA,** se cauta fete min. 18 ani interesate sa lucreze ca escorte, cazare si transport gratuite, se percepe comision. Discretie si seriozitate. Pentru mai multe informatii ma puteti contacta pe whatsapp, **10.000 €;** ☎0733.230.883 alexaemi8787@gmail.com

73. **FRANTA.** Caut fete slabe si frumoase pentru a munci ca escorte de lux in Franta, ofer cazare si promovare pe sit-uri, castiguri mari zilniccer si ofer seriozitate, pt mai multe detalii whatsaap: 0033753993784 **20.000 €;** ☎0033753937847 deea.d29@yahoo.com

74. **GERMANIA** - muncitori constructii, Anglia - necalificat, Italia si Grecia - turism.; ☎0732.358.520/ 0766.929.900

75. **GERMANIA** Casa privata de lux Casa Paula din Saarbrucken, cauta fete cu aspect fizic placut. Varsta +18 ani. Castiguri zilnice foarte bune, pe luna intre 5.000 €-8.000 € banii tai. Oferim siguranta si cazare; ☎004917661693989 krampertp@yahoo.de www.casa-paula.com

76. **GERMANIA, angajam soferi profesionisti TIR. Cerinte: permis conducere cat. C+E - obligatoriu, atestat profesional pentru transport marfa (ADR) - obligatoriu, card digital tahograf - obligatoriu, experienta ca sofer de TIR (min. 3 luni international). Conditii de lucru: program de lucru legal, cu respectarea timpilor de odihna si conducere, curse numai pe teritoriul Germaniei (pe prelata), camioane noi - Renault T, dispecerat in romana, contract pe Germania, asigurare sociala si medicala (familiala) in Germania, sistem de lucru flexibil. Rugam sa aplicati prin completarea formularului urmator - si sa atasati copiile dupa permise si atestate: https://www.cognitoforms.com/UllrichGruppe/cereredeangajaresoferiprofesionistifisapersonala; ☎004956059488753/ 004956059488705 bewerbung@ullrich-gruppe.de**

77. **GERMANIA,** angajari in fabrici de mezeluri din Germania, pe perioada nedeterminata, sub autoritatea statului german. Cunostinte limba germana. Avantaj-experienta in industria carnii, ☎0721.414.801 Adrianagiurgiu.hr@gmail.com

78. **GERMANIA,** bucatar, pizzar cu experienta restaurant italian in Germania/ Nord. Flexibilitate si seriozitate, aspect ingrijit, teamwork, rezistenta stres, min 6 luni. Sal. in funcite de aptitudini; ☎004917721602620/ 004917626141656 rialto.wismar@aol.de

79. **GERMANIA,** firma germana angajeaza in conditii avantajoase fara intermediari: izolatori PVC (folie), zidari, zugravi, rigipsari, dulgheri, macaragii. Plecari imediate; ☎0766.802.731/ 0761.519.250/ 0049151518916174

80. **GERMANIA,** Hidroconstructia SA angajeaza dulgheri, fierari-betonisti, zidari si macaragii pentru lucru in Germania. Cerinte: experienta minima 3 ani si cel putin 6 luni in strainatate. Asteptam CV-urile la adresa de email sau contactati telefonic. Dna. V. Stan si dna. A. Bundur; ☎021.208.14.91 recrutare@hidroconstructia.com

81. **GERMANIA,** montator aer conditionat. Conditii foarte avantajoase, la lucru in Germania; ☎0730.828.121/ 004915163145055 george.marian.gheorghe@gmail.com

82. GERMANIA, Promedica 24.ro. Castiga bani suplimentari in sezonul de vara. Lucreaza in Germania ca ingrijitor/ ingrijitoare de persoane varstnice. Perioade flexibile (1, 2, 5 luni), castiguri atractive, organizarea completa a calatoriei. Suna acum pentru detalii la tel. Aplica pe site; ☎031.630.15.55 www.promedica24.ro

83. GERMANIA, Societate comerciala din Mures angajeaza soferi tir pt comunitatea europeana. Se ofera salariu 1.600 € net/ luna si cazare gratuita. Cunostinte limbi straine pot fi un avantaj. Fara comision angajare, ☎0726.746.546/ 0744.325.293 comalperla@yahoo.com

★★★★★★★★★★★★★★★★★★★

84. **GERMANIA, SOFERI (BARBATI SI FEMEI) CU EXPERIENTA PENTRU CONTRACT MUNCA, CATEGORIA B, URGENT; ☎00491738831958**

★★★★★★★★★★★★★★★★★★★

85. **GERMANIA,** Stuttgart avem 2 locuri libere pt. casa privata, rog aspect fizic placut, min. 18 ani, un min. de engleza sau germana, seriozitate si poze recente. Plecare imediata. WhatsApp 004915145114428 ☎004915145114428 portal-media@gmx.de

86. **GERMANIA.** Fabrica de paine din Germania, angajeaza soferi categoria C cu atestat si card; ☎0763.060.800

87. **ITALIA,** agentie italiana angajeaza femei ingrijire batrani / restaurante, cupluri agricultura, barbati ferme animale. Plecari imediate; ☎0731.621.730/ 0737.014.401

88. ITALIA, contract de munca, persoane care vor sa lucreze ca ingrijitor batrani si pot purta o conversatie in limba italiana. Program luni-vineri 09-17; ☎0736.828.029

89. **ITALIA.** Familie din Italia angajeaza persoana educatie -ingrijire copil (regim intern -24 de ore)- educatoare-invatatoare, nefumatoare, nu consuma alcool, fara obligatii familiale (sa aiba copii), profil sportiv, vesela, atenta la detalii; -Sanatoasa clinic (analize medicale) si psihic (test); -Pregatire profesionala de specialitate obligatorie si experienta -min. 10 ani ca educatoare/ invatatoare; -Cunostinte psihologia copilului; -Devotament si discretie (clauza confidentialitate); -Maleabila, adaptabila la nevoile si preferintele angajatorului si disponibila si pentru alte activitati specifice unei locuinte in masura timpului (curatenie, calcat etc.); -Cunostinte bune limba straina (italiana sau greaca sau franceza sau engleza-un plus; -Carnet de sofer-un plus; -Disponibilitate contract minim 5 ani; -Salariu motivant (1.500-2.000 Euro net/luna negociabil; transport, cazare, masa- asigurate de angajator); -Vacanta 30 zile/an in 2 etape de cate 15 zile-nu in perioada sarbatorilor. Informatii suplimentare si contact tel. Rog trimiteti CV la e-mail: ☎0730.119.370 babysitteritaly@gmail.com

90. **LONDON** escort fete, aspect fizic placut, cu sau fara experienta pentru servicii escorta, ofer cazare si utilitati, cerem si oferim seriozitate, castiguri asigurate, plata instant, detalii tel sau Wapp, **1.000 €;** ☎07960489308 Adela.curvy@outlook.com

91. **LONDRA** escorta Londra, buna, caut fete serioase cu varsta de +18, castiguri garantate de 300-500 lire la zi, siguranta maxima oferta cazate si fidelitate SE ofera detaliu doriti sunati sau putem vb pe **6.000 €;** ☎00447533547774/ 00447831018894

92. **LONDRA** fete +18 dornice sa lucreze ca dame de companie, in apartament elegant, comision 50%, plata zilnica, cazare asigurata. Cer si ofer seriozitate! Mai multe informatii la tel sau whatsapp: ☎00447466005843 maia.sweet@mail.com

93. **LONDRA,** agentie Londra. Cautam escorte dragute minim 18 ani cu sau fara experienta clientela formata plata zilnica cer si ofer seriozitate. Raspund la WhatsApp 0044794/ 4289786, oferim cazare, ☎0044794/ 4289786

94. **LONDRA,** esti frumoasa si desteapta castiguri garantate intre 200- 500 la zi. Caut fete varsta min. 18 ani care sa ofere servicii ca escorta. Ofer cazare si transport comisionul meu 50%, mai multe detalii la tel., **10000 €;** ☎00447481173422

95. **LONDRA,** esti frumoasa si desteapta castiguri garantate intre 200- 500 la zi. Caut fete varsta min. 18 ani care sa ofere servicii ca escorta. Ofer cazare si transport comisionul meu 50%, mai multe detalii la tel.; **10.000 €;** ☎00447481173422

96. **LONDRA,** fete +18 dornice sa lucreze ca dame de companie, in apartament elegant, zona centrala, comision 50%, plata zilnica, cazare asigurata. Cer si ofer seriozitate! Mai multe informatii la tel sau whatsapp: ☎00447466005843 karinaka@mail.co

97. **LONDRA,** masaje. Cautam fete pentru colaborare, Londra, zona 1, clientela formata. Cazare gratuita, publicitate gratuita. Castig 50%. Contact: +44 7482 179644. Raspundem si pe whatsupp. **3.000 €;** ☎0765.984.908 andamasaj@gmail.com

98. LONDRA. Buna, cautam domnisoare pentru escort in Londra, centrul Londrei, castiguri substantiale, 300-500 la zi minim la zi, clientela deja formata. Cazare gratuita. Pentru detalii: +447482179644, sau whats, 3.000 €; ☎0748.279.644 kagulau@icloud.com

99. MAREA BRITANIE Angel Escort, cautam tinere frumoase pt. servicii de escorta, varsta minim 18 ani, cazare si transport asigurat, ofer seriozitate si discretie, castiguri extraordinare, plata zilnica, 8.000 €; ☎00447884679110 iulia_darya@yahoo.com

100. MAREA BRITANIE, caut fete serioase si discrete, cu aspect fizic placut pentru a lucra ca si escorta. Se asigura cazare, comision, plata la zi, discretie si seriozitate, detalii la tel: ☎+447473359223 escortsluxevip2015@gmail.com

101. **MAREA BRITANIE,** cautam fete dragute pentru Londra, Birmingham si Glasgow cu varsta peste 18 ani, asiguram cazare si transport, comison 50%, plata zilnic. Mai multe detalii pe WhatsUp sau la telefon, **10.000 €;** ☎004475515635 69 ukmodelescorts@hotmail.com

102. **MAREA BRITANIE,** fete aspect placut. Agentie cautam fete cu aspect placut pentru munca in Marea Britanie relatii la tel si whatsup, Elena; ☎00447481226338 Sophiehelen9@Gmail.com

103. **OLANDA,** angajam schelari si izolatori industriali cu experienta, obligatoriu engleza/ germana, nivel comunicativ. Trimiteti CV la: ☎0799.245.231 flexteq@outlook.com

104. **OLANDA,** locuri munca, cautam urgent fete dornice de castiguri substantiale. Escorte de lux. Asiguram cazare. Pentru detalii email sau Whatsapp, **10.000 €;** ☎0031623155766 criss.matt@yahoo.com

105. **OLANDA,** locuri munca, cautam urgent fete dornice de castiguri substantiale. Escorte de lux. Asiguram cazare. Pentru detalii email sau Whatsapp, **10000 €;** ☎0031623155766 criss.matt@yahoo.com

106. **OLANDA,** locuri munca, cautam urgent fete dornice de castiguri substantiale. Escorte de lux. Asiguram cazare. Pentru detalii email sau Whatsapp, **10000 €;** ☎0031623155766 criss.matt@yahoo.com

107. **OMAN,** Qatar, Kuwait, Muscat, Doha, Kuwait, Al Manama, agencie escorte in orientul mijlociu colaboram doar cu clientii nostri. Comisionul 50-50. Toate cheltuielile vor fii suportate 50-50 dupa ce ajungeti la destinatie, **10.000 €;** ☎00447440576932/ 0033758244516 Adamcindy345@yahoo.co.uk

108. **OMAN,** Qatar, Kuwait, Muscat, Doha, Kuwait, Al Manama, agentie de escorte in Orientul mijlociu colaborand doar cu clientii nostri. Comisionul 50-50. Toate cheltuielile vor fi suportate 50-50 dupa ce ajungeti la destinatie, **10.000 €;** ☎00447440576932/ 0033758244516 adamcindy345@yahoo.co.uk

109. **OMAN,** Qatar, Kuwait, Muscat, Doha, Kuwait, Al Manana, agentie escorte in Orientul mijlociu colaboram doar cu clientii nostri. Comision 50-50. Toate cheltuielile for fii suportate 50-50 cand ajungeti la destinatie, **10.000 €;** ☎00447440576931/ 0033758244516 adamcindy345@yahoo.co.uk

★★★★★★★★★★★★★★★★★★★

110. **SLOVACIA SOFERI, CERTIFICAT ADR, MIN 1 AN EXPERIENTA, CUNOSTINE MINIME LB ENGL SAU FR. SAU GERM. LUCRU TOT ANUL. CONTRIBUTII PLATITE LA SALARIU, ASIG MEDICALE. VENIT MOTIVANT - 2.200 € NET DUPA 1 AN VECHIME IN FIRMA, ☎00421244634118 DISPO@INTRABEL.SK**

★★★★★★★★★★★★★★★★★★★

111. **SPANIA. Societate din Bucuresti, angajam sudori TIG-WIG, pentru Spania. Salariu foarte avantajos. Se asigura: transport, cazare, masa. Relatii la telefon: ☎0728.872.559/ 0728.834.399**

112. **SUA,** familie sau persoane (posesoare de viza), pentru curatenie rezidentiala in New Jersey/ USA. Oferim cazare, masina si telefon. Salarizare excelenta. Rugam seriozitate; ☎031.810.75.69 janitorialserv@comcast.net

113. **SUA,** familie sau persoane (posesoare de viza), pentru curatenie rezidentiala in New Jersey/ USA. Oferim cazare, masina si telefon. Salarizare excelenta. Rugam seriozitate; ☎031.810.75.69 janitorialserv@comcast.net

114. **UK** Manchester Center. Manchester. ap lux. Colaborare escort. Esti draguta, 18+ serioasa si dornica de facut bani? Castiguri serioase garantate. Plata la zi 50/50. Asigur site-uri, transport cazare siguranta +40762180568(Whatsapp), **10.000 €;** ☎07481287934 ella.bby91@yahoo.com

115. **UK** Manchester centru. Colaborare escort. Esti draguta,18+ serioasa si dornica de facut bani? Castiguri serioase garantate. Plata la zi 50/50. Asigur site-uri, transport cazare siguranta +40762180568 (Whatsapp). Rog seriozitate, **10.000 €;** ☎07481287934 ella.bby91@yahoo.com

116. **VIENA,** club select de noapte Peep Show, cauta fete minim 18-40 ani, venituri intre 5.000-10.000 €/luna. Nu suntem agentie. Cazarea si transportul iti sunt asigurate. Trimite-ne un sms si te sunam inapoi sau viziteaza-ne siteul. FB: Peep-World Charisma Team; ☎00436608422221 anamaria@guckloch.at

20 Joburi videochat, masaj, adult

LOCURI DE MUNCĂ

1. **ABSOLVENTE** cu sau fara experienta, pentru companie de top cu peste 11 ani experienta in Romania, sediu de lux, 25 de camere ultramoderne, bonusuri multiple, tombole, castiguri foarte mari. Suna acum! ☎0748.589.879 contact@luxurystudio.ro www.luxurystudio.ro

2. **ABSOLVENTE** pentru activitate videochat, ultracentral, 2 minute de piata Romana ASE. Varsta minima 18 ani, procent 50-70%, Carte de munca, training, sedinte foto profesionale, echipa tanara profesionista, program flexibil, **2.000 $;** ☎0760.898.012/ 0751.077.447 angajarifantasystudio@yahoo.com www.fantasystudio.ro

3. **ABSOLVENTE** pentru activitate videochat, ultracentral, 2 minute de piata Romana ASE. varsta minima 18 ani, procent 50-70%, carte de munca, training, sedinte foto profesionale, echipa tanara profesionista, program flexibil, **2.000 $;** ☎0760.898.012/ 0751.077.447 angajarifantasystudio@yahoo.com www.fantasystudio.ro

4. **ABSOLVENTE** pentru activitate videochat, ultracentral, 2 minute de piata Romana ASE. Varsta minima 18 ani, procent 50-70%, Carte de munca, training, sedinte foto profesionale, echipa tanara profesionista, program flexibil **2.000 $;** ☎0760.898.012/ 0751.077.447 angajarifantasystudio@yahoo.com www.fantasystudio.ro

5. **ABSOLVENTE** pentru activitate videochat, ultracentral, 2 minute de piata Romana ASE. Varsta minima 18 ani, procent 50-70%, carte de munca, training, sedinte foto profesionale, echipa tanara profesionista, program flexibil, **2.000 $;** ☎0760.898.012/ 0751.077.447 angajarifantasystudio@yahoo.com www.fantasystudio.ro

6. **ABSOLVENTE** pentru activitate videochat, ultracentral, 2 minute de Piata Romana ASE. Varsta minima 18 ani, procent 50-70%, carte de munca, training, sedinte foto profesionale, echipa tanara profesionista, program flexibil, **2.000 $;** ☎0760.898.012/ 0751.077.447 angajarifantasystudio@yahoo.com www.fantasystudio.ro

7. **ABSOLVENTE** pentru activitate videochat, ultracentral, 2 minute de piata Romana ASE. Varsta minima 18 ani, procent 50-70%, carte de munca, training, sedinte foto profesionale, echipa tanara profesionista. Program flexibil, **2.000 $;** ☎0760.898.012/ 0751.077.447 angajarifantasystudio@yahoo.com www.fantasystudio.ro

8. **ABSOLVENTE** pentru discutii video telefonice. Fara nuditate. Salariu 3.500 - 4.500 L/ luna. Contract full time 8 ore/ 5 zile saptamana. Asigurare medicala. Cerinte: limba franceza; ☎0760.179.243/ 0734.959.924

9. **ABSOLVENTI** cu sau fara experienta, companie cu peste 11 ani experienta in Romania. Oferim locatie ultramoderna, training profesionist, posibilitatea dezvoltarii carierei. E vremea sa iti cumperi masina dorita, ☎0746.847.466 contact@teamvisionstudio.ro www.teamvisionstudio.ro

10. **ABSOLVENTI** cu sau fara experienta, companie cu peste 11 ani experienta in Romania. Oferim locatie ultramoderna, training profesionist, posibilitatea dezvoltarii carierei. E vremea sa iti cumperi masina dorita, ☎0746.847.466 contact@teamvisionstudio.ro www.teamvisionstudio.ro

11. **ABSOLVENTI,** fete, baieti, cuplu, cunostinte de lb. engleza minime, cu/ fara experienta, videoconversatii, comision atractiv, bonus angajare, plata la zi/ bilunara, training, sedinte foto, vino in echipa noastra, **3.500 $;** ☎0731.922.166/ 0763.707.076 videoconferinte@yahoo.ro www.chanellstudio.ro

12. **ABSOLVENTI,** videochat, fete si cupluri, cu sau fara experienta, minim 18 ani, oferim conditii excelente, carte de munca, camere individuale, bonus angajare 200 $, comision 70%, plata zi/ bilunar. Nerva Traian, **2.500 $;** ☎0733.607.633/ 0763.497.616 fantesystudio@yahoo.com

13. **ADMIN** Trainer, Studio 27 angajeaza personal feminin cu experienta pentru postul de trainer. Cerinte: limba engleza avansat, sociabila, punctuala 8h/zi, 5/7. Posibilitate de avansare, sistem de bonusare **2.000 L;** ☎0765.640.271 hr@studio-27.ro www.studio-27.ro

14. **ASISTENTA** abila, discreta, open minded, pasionala, doamna sau domnisoara, pentru business man tanar, generos, atragator, program flexibil, 2-3 ore pe saptamana. Descriere si foto pe adresa de email; ☎ andreimerano@yahoo.com

15. **ASISTENTA** personala, abila, discreta, open minded, pasionala, doamna sau domnisoara, pentru business man tanar, generos, atragator, program flexibil, 2-3 ore pe saptamana. Descriere si foto pe adresa de email; ☎ andreimerano@yahoo.com

16. ASISTENTA personala, frumoasa, inteligenta, stilata, prietenoasa pentru director multinational, 37 de ani. Te rog sa trimiti o prezentare cu poze si o scurta descriere, sorinm2009@yahoo.com

17. **ASISTENTA** personala, pentru afacerist olandez atractiv, esti studenta, eleva dezinhibata, cu imaginatie si draguta cu sau fara experienta, 4-5 ore sapt. plata la zi, respectam promisiunile. Poze CV, **500 €;** ☎0760.159.028 net_link3000@yahoo.com

18. **ASISTENTA** personala, supla, afectuoasa, dezinhibata, pentru manager tanar, placut si generos casatorit. Program 2-3 ore pe saptamana, mediu de lucru extrem de placut, 18+, plata la zi, descriere si foto mail, **100 €;** ☎0742.615.542 popescudragos888@yahoo.com

19. **ASISTENTA** personala. Manager dragut, discret, caut eleva 18 ani, studenta, tanara dezinhibata, desteapta si draguta, nu conteaza experienta, 2-3 ore sapt., plata generoasa, poze/ descriere pe mail, **4.500 L;** george.georgescu33@yahoo.com

20. **BAIAT** caut colega minim 18 ani pt. a lucra in domeniul videochat la categoria cuplu. Nu este necesara experienta sau vreo limba straina. Plata se face zilnic sau la doua saptamani. Zona Dristor, **1.000 $;** ☎0799.639.117

21. **BAIAT,** caut colega minim 18 ani pt. a lucra in domeniul videochat la categoria cuplu. Nu este necesara experienta sau vreo limba straina. Plata se face zilnic sau la doua saptamani. Zona Dristor, **1.000 $;** ☎0799.639.117

22. **BAIETI,** cu sau fara experienta, companie cu peste 11 ani experienta in Romania. Oferim locatie ultramoderna, training profesionist, posibilitatea dezvoltarii carierei. E vremea sa iti cumperi masina dorita, ☎0746.847.466 contact@teamvisionstudio.ro www.teamvisionstudio.ro

23. **CAUT** colega ambitioasa, serioasa, pt. videochat, $ 50/ zi garantat. Min 18 ani zona Unirii lumini aparatura decor de studio exclus barbati pentru mai multe detalii suna-ma, **1.500 $;** ☎0761.921.766

24. **COLABORARE** de lunga durata cu o fata draguta, atractiva, dezinhibata, min. 18 ani, salariul + bonusuri, program flexibil si lejer dupa ora 18, rog mesaj cu descriere si foto recenta pe Whatsapp sau mail, cer si ofer seriozitate, **2.000 L;** ☎0768.898.112 alberto.alberto1973@yahoo.com

25. **COLABORARE,** colega frumoasa, eleganta, serioasa, cu experienta pentru deplasari hoteluri de lux, trimite 3 poze recente si nr de tel pe mail, **2.500 €;** ☎ florentina.oancea86@gmail.com

26. **COLEGA** +salariu, urgent, salariu + 50% comision, minim 18 ani, cu sau fara experienta, locatie linistita, clienti formati, castiguri garantate, ofer si cazare gratuita. Ofer si rog maxima seriozitate, ☎0743.966.863

27. **COLEGA** ambitioasa, fun, pt. videochat, cu/ fara experienta min 18 ani. Plata de la $1000/luna. Show-ul dureaza de la 4-6 ore. Engleza e un plus. Barbati exclusi, pt mai multe info scrieti sau sunati **1.500 $;** ☎0740.676.830 vidchat2016@gmail.com

28. **COLEGA** Baiat caut colega minim 18 ani pt. a lucra in domeniul videochat la categoria cuplu. Nu este necesara experienta sau vreo limba straina. Plata se face zilnic sau la doua saptamani. Zona Dristor, **1.000 $;** ☎0799.639.117

29. **COLEGA** masaj, garantat 4.000 L/ saptamanal sau 500 L/zi, cazare, conditii lux, rog doar persoane f. serioase, pt. detalii sunati; ☎0725.185.030

30. **COLEGA** motivata si educata 60/zi reg hotelier curatenie, seriozitate, ☎0729.668.399

31. **COLEGA** pentru masaj cu sau fara experienta, castiguri mari, pentru detalii. Suna-ma la nr., **3.000 €;** ☎0746.607.877 Mariabruneta890@yahoo.com

32. **COLEGA** pentru masaj, cu/ fara experienta, minim 18 ani, program la alegere si locatie asigurata. Rog seriozitate si discretie. Pentru mai multe detalii contacteaza-ma, **5.000 $;** ☎0724.980.714

33. **COLEGA** pt masaj, mai multe detalii la telefon, zona Pantelimon, Delfinului, rog seriozitate; ☎0723.498.992

34. **COLEGA** pt. masaj, intr-o locatie formata, accesibila, castiguri substantiale inca din prima zi, fara intermediari, pretul ti-l faci tu, zona Berceni; ☎0785.097.518

35. **COLEGA** pt. masaj. Daca vrei sa ai jobul tau si sa faci bani suna-ma, nu conteaza aspectul fizic, conteaza doar sa ne intelegem, varsta peste 18 ani, clientela formata, ofer cazare pt. provincie, zona central. **1.000 €;** ☎0784.521.801

36. **COLEGA** serioasa cu vasta peste 18 ani, pentru masaj de relaxare, iÃ n locatie stradala cu vad format, program la alegere, pentru provincie ofer cazare, detalii telefonic; ☎0721.628.285

37. **COLEGA** serioasa, pentru o colaborare de lunga durata,locatia este situata in zona Unirii, clientela formata de 4 ani,discretie maxima,se lucreaza pe preturi mari, castiguri din prima zi, pretind si ofer seriozitate, **4.000 €;** ☎0728.816.245

38. **COLEGA** urgent masaj, zona Mamaia(vizavi de cluburi) Constanta ofer cazare, varsta minim 18 ani, aspect fizic placut, ofer si rog seriozitate. Detalii, **3.500 €;** ☎0756.798.554

39. **COLEGA,** baiat caut colega minim 18 ani pt. a lucra in domeniul videochat la categoria cuplu. Nu este necesara experienta sau vreo limba straina. Plata se face zilnic sau la doua saptamani. Zona Dristor, **1.000 $;** ☎0799.639.117

40. **COLEGA,** caut colega model videochat pentru 3 some (2 fete, 1 baiat) cu sau fara experienta, ofer salariu atractiv.Pentru mai multe detalii contactati-ma, **1.200 $;** ☎0785.482.881 bogdan.mihai1990@yahoo.com

41. **COLEGA,** fete minim 18 din toate zonele tarii pt masaj in Bucuresti, ofer 500-700 L pe zi si cazare gratuita. Non stop, **700 L;** ☎0787.760.329

42. **COLEGA,** peste 18 ani, cu sau fara experienta, serioasa, cu bun simt, mai multe detalii la telefon, ☎0732.641.792

43. **COLEGA,** program la alegere, zona centrala, clientela formata, doresc o colega serioasa cu bun simt, detalii la telefon! Tania, ☎0730.236.130

44. **COLEGA,** pt masaj aspect fizic placut, avantaj lb engleza, program de noapte, zona centru vechi. Rog seriozitate; ☎0735.651.849

45. **COLEGA,** rond Alba Iulia. Urgent, caut colega pentru masaj comision 50% fara alte cheltuieli din partea ta mai multe detalii la tel.; ☎0768.923.492

46. **COLEGA,** urgent masaj, zona Mamaia (vizavi de cluburi) Constanta ofer cazare, varsta minim 18 ani, aspect fizic placut, ofer si rog seriozitate. Detalii, **3.500 €;** ☎0756.798.554

47. **COLEGA,** urgent masaj, zona Mamaia (vizavi de cluburi) Constanta ofer cazare, varsta minim 18 ani, aspect fizic placut, ofer si rog seriozitate. Detalii, **3.

LOCURI DE MUNCĂ

73. **DOMNISOARE,** salon masaj cu vechime 4 ani, vila lux, clientela formata, comision 50 % fara alte cheltuieli, plata zilnica, program flexibil, posibilitate cazare gratuit. Venituri foarte mari. Urgent, **3.000 €;** ☎0736.458.280 www.exclusivemasaj.ro

74. **DOMNISOARE,** salon masaj cu vechime 4 ani, vila lux, clientela formata, comision 50 % fara alte cheltuieli, plata zilnica, program flexibil, posibilitate cazare gratuit. Venituri foarte mari. Urgent, **3.000 €;** ☎0736.458.280 www.exclusivemasaj.ro

75. **FETE** Camclub Studio angajeaza fete si baieti, plata zilnic sau bilunar, comision 50-60% sau salariu fix. In vila. Bonus de angajare 300 $. Program flexibil. Computere i7, echipamente HD, trainer, **3.000 $;** ☎0736.844.370/ 021.796.45.97 camclub.studio@yahoo.com

76. **FETE** Camclub Studios angajeaza fete si cupluri, plata zilnic sau bilunar, comision 50% /salariu fix, contract de munca. Bonus de angajare 300 $. In vila. Program flexibil. Computere i7. trainer, **3.000 $;** ☎0736.844.370/ 021.796.45.97 camclub.studio@yahoo.com

77. **FETE** Camclub Studios angajeaza fete si cupluri, plata zilnic sau bilunar, comision 50% /salariu fix, contract de munca. Bonus de angajare 300$ In vila. Program flexibil. Computere i7, trainer, **3.000 $;** ☎0736.844.370/ 021.796.45.97 camclub.studio@yahoo.com

78. **FETE** Camclub Studios angajeaza fete si cupluri, plata zilnic sau bilunar, comision 50%, salariu fix, contract de munca. Bonus de angajare 300 $. In vila. Program flexibil. Computere i7, trainer, **3.000 $;** ☎0736.844.370/ 021.796.45.97 camclub.studio@yahoo.com

79. **FETE** cu experienta de model si trainer minim 1 an, limba engleza nivel mediu-avansat/ scris-vorbit si disponibilitate tura de noapte. Salariu garantat si procent din incasari; ☎0731.557.601/ 0760.102.711

80. **FETE** cu experienta de model si trainer minim 1 an, limba engleza nivel mediu-avansat/ scris-vorbit si disponibilitate tura de noapte. Salariu garantat si procent din incasari; ☎0731.557.601/ 0760.102.711

81. **FETE** cu experienta de model si trainer minim 1 an, limba engleza nivel mediu-avansat/ scris-vorbit si disponibilitate tura de noapte. Salariu garantat si procent din incasari; ☎0731.557.601/ 0760.102.711

82. **FETE** cu sau fara experienta pentru videochat, plata la zi, bonus de inceput, program flexibil, comisioane 50-70%, confidentialitate si corectitudine, fara acces din Romania; ☎0733.472.337/ 0724.397.973 eros01studio@gmail.com www.eros-studio.ro

83. **FETE** cu sau fara experienta pentru videochat, plata la zi, bonus de inceput, program flexibil, comisioane 50-70%, confidentialitate si corectitudine, fara acces din Romania; ☎0733.472.337/ 0724.397.973 eros01studio@gmail.com www.eros-studio.ro

84. **FETE** cu sau fara experienta pt. videochat. Plata zilnic sau bilunar, cazare gratis, salariu fix 1.500 L sau comision (50%-75%) bonusuri, program part sau full time, costumatii si accesorii, zona Dristor, **1.000 $;** ☎0799.639.117 videoconversatii.online@yahoo.com

85. **FETE** cu sau fara experienta pt. videochat. Plata zilnic sau bilunar, cazare gratis, salariu fix 1.500 L sau comision (50%-75%) bonusuri, program part sau full time, costumatii si accesorii, zona Dristor, **1.000 $;** ☎0799.639.117 videoconversatii.online@yahoo.com

86. **FETE** cu sau fara experienta pt. videochat. Plata zilnic sau bilunar, cazare gratis, salariu fix 1.500 L sau comision (50%-75%) bonusuri, program part sau full time, costumatii si accesorii, zona Dristor, **1.000 $;** ☎0799.639.117 videoconversatii.online@yahoo.com

87. **FETE** cu sau fara experienta pt. videochat. Plata zilnic sau bilunar, cazare gratis, salariu fix 1.500 L sau comision (50%-75%) bonusuri, program part sau full time, costumatii si accesorii, zona Dristor, **1.000 $;** ☎0799.639.117 videoconversatii.online@yahoo.com

88. **FETE** cu sau fara experienta pt. videochat. Plata zilnic sau bilunar, cazare gratis, salariu fix 1.500 L sau comision (50%-75%) bonusuri, program part sau full time, costumatii si accesorii, zona Dristor, **1.000 $;** ☎0799.639.117 videoconversatii.online@yahoo.com

89. **FETE** cu sau fara experienta pt. videochat. Plata zilnic sau bilunar, cazare gratis, salariu fix 1.500 L sau comision (50%-75%) bonusuri, program part sau full time, costumatii si accesorii, zona Dristor, **1.000 $;** ☎0799.639.117 videoconversatii.online@yahoo.com

90. **FETE** cu sau fara experienta pt. videochat. Plata zilnic sau bilunar, cazare gratis, salariu fix 1.500 L sau comision (50%-75%) bonusuri, program part sau full time, costumatii si accesorii, zona Dristor, **1.000 $;** ☎0799.639.117 videoconversatii.online@yahoo.com

91. **FETE** cu sau fara experienta pt. videochat. Plata zilnic sau bilunar, cazare gratis, salariu fix 1.500 L sau comision (50%-75%) bonusuri, program part sau full time, costumatii si accesorii, zona Dristor, **1000 $;** ☎0799.639.117 videoconversatii.online@yahoo.com

92. **FETE** cu sau fara experienta pt. videochat. Plata zilnic sau bilunar, cazare gratis, salariu fix 1.500 L sau comision (50%-75%) bonusuri, program part sau full time, costumatii si accesorii, zona Dristor, **1000 $;** ☎0799.639.117 videoconversatii.online@yahoo.com

93. **FETE** cu sau fara experienta pt. videochat. Plata zilnic sau bilunar, cazare gratis, salariu fix 1.500 L sau comision (50%-75%) bonusuri, program part sau full time, costumatii si accesorii, zona Dristor, **1.000 $;** ☎0799.639.117 videoconversatii.online@yahoo.com

94. **FETE** cu sau fara experienta pt. videochat. Plata zilnic sau bilunar, cazare gratis, salariu fix 1.500 L sau comision (50%-75%) bonusuri, program part sau full time, costumatii si accesorii, zona Dristor, **1.000 $;** ☎0799.639.117 videoconversatii.online@yahoo.com

95. **FETE** cu sau fara experienta, pentru companie de top cu peste 11 ani experienta in Romania, sediu de lux, 25 de camere ultramoderne, bonusuri multiple, tombole, castiguri foarte mari. Suna acum; ☎0748.589.879 contact@luxurystudio.ro www.luxurystudio.ro

96. **FETE** deosebite cu/ fara experienta, min. 18 ani, pt. masaj, cea mai luxoasa locatie din Bucuresti, castig garantat zilnic, bonusuri, cazare, cursuri masaj, program flexibil zi sau noapte, clientela formata, **4.000 €;** ☎0733.905.530 contact@theroyalhouse.ro www.theroyalhouse.ro

97. **FETE** HighClassStudio angajeaza fete cu sau fara experienta. Zona Unirii, procent 50-70%. Plata bilunar. Sisteme si bonusuri motivante. Bonus de angajare 300 $. Conditii moderne; ☎0767.818.284 highclass_studio09@yahoo.com fttp://www.studiohighclass.ro

98. **FETE** HighClassStudio angajeaza fete cu sau fara experienta. Zona Unirii, procent 50-70%. Plata bilunar. Sisteme si bonusuri motivante. Bonus de angajare 300 $. Conditii moderne; ☎0767.818.284 highclass_studio09@yahoo.com fttp://www.studiohighclass.ro

99. **FETE** minim 18 ani pentru Charisma Studio. Cerinte: limba engleza nivel mediu, cu/fara experienta, training, bonusuri sedinte foto, suport tehnic 24/24, comision 60%, plata zilnica, program flexibil, locatii centrale. Hai sa facem bani zambind; ☎0768.660.088/ 0724.112.788 office@charisma-studio.ro www.charisma-studio.ro

100. **FETE** minim 18 ani pentru Charisma Studio. Cerinte: limba engleza nivel mediu, cu/fara experienta, training, bonusuri sedinte foto, suport tehnic 24/24, comision 60%, plata zilnica, program flexibil, locatii centrale. Hai sa facem bani zambind; ☎0768.660.088/ 0724.112.788 office@charisma-studio.ro www.charisma-studio.ro

101. **FETE** pentru masaj, se lucreaza pe preturi mari, zona ultracentrala, conditii de lux, cazare gratuita la cerere. Cerem si oferim seriozitate. Mai multe detalii la telefon **3.000 €;** ☎0729.169.889/ 0729.169.889

102. **FETE** peste 18 ani cu/ fara experienta, locatie ultracentrala, oferim: cazare gratuita, salariu fix 600 $ + comision, asigurari medicale, bonus angajare 200 $, training, suport 24/7, limba engleza nivel conversational, seriozitate **3.000 $;** ☎0725.560.936 office@studio-diamant.ro studio-diamant.ro

103. **FETE** peste 18 ani cu/ fara experienta, locatie ultracentrala, oferim: cazare gratuita, salariu fix 600 $ + comision, asigurari medicale, bonus angajare 200 $, training, suport 24/7, limba engleza nivel conversational, seriozitate, **3.000 $;** ☎0725.560.936 office@studio-diamant.ro studio-diamant.ro

104. **FETE** peste 18 ani, cu/ fara experienta, locatie ultracentrala, oferim: cazare gratuita, salariu fix 600$+ comision, asigurari medicale, bonus angajare 200$, training, suport 24/7, limba engleza nivel conversational, seriozitate, **3.000 $;** ☎0725.560.936 office@studio-diamant.ro studio-diamant.ro

105. **FETE** peste 18 ani, cu/ fara experienta, locatie ultracentrala, oferim: cazare gratuita,salariu fix 600$+ comision, asigurari medicale, bonus angajare 200$, training, suport 24/7, limba engleza nivel conversational, seriozitate, **3.000 $;** ☎0725.560.936 office@studio-diamant.ro studio-diamant.ro

106. **FETE** peste 18 ani, cu/fara experienta, locatie ultracentrala oferim: cazare gratuita, salariu fix 600$+ comision, asigurari medicale, bonus angajare 200$, training ,suport 24/7, limba engleza nivel conversational, seriozitate. **3.000 $;** ☎0725.560.936 office@studio-diamant.ro studio-diamant.ro

107. **FETE** peste 18 ani, cu/fara experienta, locatie ultracentrala oferim: cazare gratuita, salariu fix 600$+ comision, asigurari medicale, bonus angajare 200$, training, suport 24/7, limba engleza nivel conversational, seriozitate, **3.000 $;** ☎0725.560.936 office@studio-diamant.ro studio-diamant.ro

108. **FETE** peste 18 ani, cu/fara experienta, locatie ultracentrala oferim: cazare gratuita, salariu fix 600$+ comision, asigurari medicale, bonus angajare 200$, training, suport 24/7, limba engleza nivel conversational, seriozitate, **3.000 $;** ☎0725.560.936 office@studio-diamant.ro studio-diamant.ro

109. **FETE** peste 18 ani, cu/fara experienta, locatie ultracentrala oferim: cazare gratuita, salariu fix 600$+ comision, asigurari medicale, bonus angajare 200$, training, suport 24/7, limba engleza nivel conversational, seriozitate, **3.000 $;** ☎0725.560.936 office@studio-diamant.ro studio-diamant.ro

110. **FETE** peste 18 ani, cu/fara experienta, locatie ultracentrala oferim: cazare gratuita, salariu fix 600$+ comision, asigurari medicale, bonus angajare 200$, training, suport 24/7, limba engleza nivel conversational, seriozitate. **3.000 $;** ☎0725.560.936 office@studio-diamant.ro studio-diamant.ro

111. **FETE** peste 18 ani, cu/fara experienta, locatie ultracentrala, oferim: cazare gratuita, salariu fix 600$+ comision, asigurari medicale, bonus angajare 200$, training, suport 24/7, limba engleza nivel conversational, seriozitate, **3.000 $;** ☎0725.560.936 office@studio-diamant.ro studio-diamant.ro

112. **FETE** peste 18 ani, cu/fara experienta, locatie ultracentrala, oferim: cazare gratuita, salariu fix 600$+ comision, asigurari medicale, bonus angajare 200$, training, suport 24/7, limba engleza nivel conversational, seriozitate. **3.000 $;** ☎0725.560.936 office@studio-diamant.ro studio-diamant.ro

113. **FETE** salon masaj, vechime 5 ani, zona centrala (ofer cazare), program flexibil la alegere, clientela formata straina, veniturl mari garantate. Rugam seriozitate; ☎0767.580.924 goldenangelss2011@yahoo.com

114. **FETE** salon masaj, vechime 5 ani, zona centrala (ofer cazare), program flexibil la alegere, clientela formata straina, veniturl mari garantate. Rugam seriozitate; ☎0767.580.924 goldenangelss2011@yahoo.com

115. **FETE** salon masaj, vechime 5 ani, zona centrala (ofer cazare), program flexibil la alegere, clientela formata straina, veniturl mari garantate. Rugam seriozitate; ☎0767.580.924 goldenangelss2011@yahoo.com

116. **FETE** salon masaj, vechime 5 ani, zona centrala (ofer cazare), program flexibil la alegere, clientela formata straina, veniturl mari garantate. Rugam seriozitate; ☎0767.580.924 goldenangelss2011@yahoo.com

117. **FETE** si cupluri pentru conversatii online in cadrul studioului sau de acasa. Program flexibil, comision 60%, plata la zi. Cerinte: limba engleza nivel mediu. De restul ne ocupam noi; ☎0768.660.088/ 0741.619.429 office@no2studio.ro www.no2studio.ro

118. **FETE** si cupluri pentru conversatii online in cadrul studioului sau de acasa. Program flexibil, comision 60%, plata la zi. Cerinte: limba engleza nivel mediu. De restul ne ocupam noi; ☎0768.660.088/ 0741.619.429 office@no2studio.ro www.no2studio.ro

119. **FETE** si cupluri, ai nevoie de siteuri cu trafic? Salariu fix neconditionat de target si contract de munca? Mediu de lucru placut fara reguli stupide? Daca raspunsul este da, te asteptam! Locatii centrale, bonus angajare. **5.000 $;** ☎0746.387.246 angajari@sheebastudios.ro www.sheebastudios.ro

120. **FETE** si cupluri, ai nevoie de siteuri cu trafic? Salariu fix neconditionat de target si contract de munca? Mediu de lucru placut fara reguli stupide? Daca raspunsul este da, te asteptam. Locatii centrale, bonus angajare. **5.000 $;** ☎0746.387.246 angajari@sheebastudios.ro www.sheebastudios.ro

121. **FETE** si cupluri, ai nevoie de siteuri cu trafic? Salariu fix neconditionat de target si contract de munca? Mediu de lucru placut fara reguli stupide? Daca raspunsul este da, te asteptam. Locatii centrale, bonus angajare. **5.000 $;** ☎0746.387.246 angajari@sheebastudios.ro www.sheebastudios.ro

122. **FETE** si cupluri, ambitioase si hotarate cu sau fara experienta pentru videochat profesional. Oferim bonus de angajare 400 $, comision 50-80%, seriozitate. Castiguri 3.000-4.000 $ Cazare gratuita, **3.000 $;** ☎0729.169.868/ 0763.861.858 goldens_studio@yahoo.com

123. **FETE** si cupluri, ambitioase si hotarate cu sau fara experienta pentru videochat profesional. Oferim bonus de angajare 400 $, comision 50-80%, seriozitate. Castiguri 3.000-4.000 $ Cazare gratuita, **3.000 $;** ☎0729.169.868/ 0763.861.858 goldens_studio@yahoo.com

124. **FETE** si cupluri. Ai nevoie de siteuri cu trafic? Salariu fix neconditionat de target si contract de munca? Mediu de lucru placut fara reguli stupide? Daca raspunsul este da, te asteptam. Locatii centrale, bonus angajare, **5.000 $;** ☎0746.387.246 angajari@sheebastudios.ro www.sheebastudios.ro

125. **FETE** si cupluri. Ai nevoie de siteuri cu trafic? Salariu fix neconditionat de target si contract de munca? Mediu de lucru placut fara reguli stupide? Daca raspunsul este da, te asteptam. Locatii centrale, bonus angajare, **5.000 $;** ☎0746.387.246 angajari@sheebastudios.ro www.sheebastudios.ro

126. **FETE** si cupluri. Ai nevoie de siteuri cu trafic? Salariu fix neconditionat de target si contract de munca? Mediu de lucru placut fara reguli stupide? Daca raspunsul este da, te asteptam. Locatii centrale, bonus angajare, **5.000 $;** ☎0746.387.246 angajari@sheebastudios.ro www.sheebastudios.ro

127. **FETE** si cupluri. Salariu fix real 1.600 L+comisioane, contract munca. Experienta nu este necesara. Mediu de lucru placut, fara reguli/amenzi stupide. Posibilitate platii zilnice/avansuri. Siteuri noi, bonus angajare, **2.000 $;** ☎0746.098.256 angajari@sheebastudios.ro www.sheebastudios.ro

128. **FETE** si cupluri. Salariu fix real 1.600 L+comisioane, contract munca. Experienta nu este necesara. Mediu de lucru placut, fara reguli/amenzi stupide. Posibilitate platii zilnice/avansuri. Siteuri noi, bonus angajare, **2.000 $;** ☎0746.098.256 angajari@sheebastudios.ro www.sheebastudios.ro

SWEET PLEASURE BUCUREŞTI
SEDIU CENTRAL PIAŢA UNIRII ANGAJEAZĂ
SECRETARE, RECEPŢIONERE,
HOSTESS, MASEUZE
CU/FĂRĂ EXPERIENŢĂ
OFERIM TRAINING ŞI BONUSURI!
0735 986 680
www.Discrete.ro

129. **FETE** si cupluri. Salariu fix real 1.600 L+comisioane, contract munca. Experienta nu este necesara. Mediu de lucru placut, fara reguli/amenzi stupide. Posibilitate platii zilnice/avansuri. Siteuri noi, bonus angajare, **2.000 $;** ☎0746.098.256 angajari@sheebastudios.ro www.sheebastudios.ro

130. **FETE** si cupluri. Salariu fix real 1.600 L+comisioane,contract munca. Experienta nu este necesara. Mediu de lucru placut, fara reguli/amenzi stupide. Posibilitate platii zilnice/avansuri. Siteuri noi, bonus angajare, **2.000 $;** ☎0746.098.256 angajari@sheebastudios.ro www.sheebastudios.ro

131. **FETE,** baieti, cupluri pentru conversatii online. Oferim plata zi, comision progresiv 50- 80%. Training, promovare, echipament full hd, camere individuale. Locatie ultracentrala, **4.000 L;** ☎0764.643.423/ 0767.786.148 contact@creamstudio.ro www.creamstudio.ro

132. **FETE,** baieti, cupluri pentru conversatii online. Oferim plata zi, comision progresiv 50- 80%. Training, promovare, echipament full hd, camere individuale. Locatie ultracentrala, **4.000 L;** ☎0764.643.423/ 0767.786.148 contact@creamstudio.ro www.creamstudio.ro

133. **FETE,** Camclub Studios angajeaza baieti, fete si cupluri, plata zilnic sau bilunar, comision 50% sau salariu fix. In vila. Bonus de angajare 300 $. Program flexibil. Computere i7 trainer, echipamente HD, **3.000 $;** ☎0736.844.370/ 021.796.45.97 camclub.studio@yahoo.com

134. **FETE,** Camclub Studios angajeaza fete si cupluri, comision 50% sau salariu fix, plata zilnic sau bilunar . In vila. Bonus de angajare 300 $. Program flexibil. Computere i7, echipamente HD, trainer, **3.000 $;** ☎0736.844.370/ 021.796.45.97 camclub.studio@yahoo.com

135. **FETE,** Camclub Studios angajeaza fete si cupluri, plata zilnic sau bilunar, comision 50% sau salariu fix, contract de munca. In vila. Bonus de angajare 300 $. Program flexibil. Computere i7, trainer **3.000 $;** ☎0736.844.370/ 021.796.45.97 camclub.studio@yahoo.com

136. **FETE,** Camclub Studios angajeaza fete si cupluri,plata zilnic sau bilunar, comision 50% sau salariu fix. In vila. Bonus de angajare 300 $. Program flexibil. Computere i7, echipamente HD, trainer **3.000 $;** ☎0736.844.370/ 021.796.45.97 camclub.studio@yahoo.com

137. **FETE,** Caresse Massage angajeaza fete cu aspect fizic placut, cu sau fara experienta pt. salon masaj central. Vad de clienti format. Oferim cazare si carte de munca, castiguri substantiale asigurate. Urgent, **2.000 €;** ☎0764.750.336

138. **FETE,** Caresse Massage angajeaza fete cu aspect fizic placut, cu sau fara experienta pt. salon masaj erotic central. Vad de clienti format. Oferim cazare si carte de munca, castiguri substantiale asigurate, plata la zi, **2.000 €;** ☎0764.750.336

139. **FETE,** comision 80%, bonusuri. Locatie lux, Piata Unirii, camere cu baie proprie, echipamente HD. Personal feminin, suport 24/24, training de specialitate, foto si makeup profesionale. Aplica acum, **5.000 $;** ☎0733.025.655 angajari@unique-studio.ro http://unique-studio.ro

140. **FETE,** comision 80%, bonusuri. Locatie lux, Piata Unirii, camere cu baie proprie, echipamente HD. Personal feminin, suport 24/24, training de specialitate, foto si makeup profesionale. Aplica acum, **5.000 $;** ☎0733.025.655 angajari@unique-studio.ro http://unique-studio.ro

141. **FETE,** cu sau fara experienta pt. videochat. Plata zilnic sau bilunar, cazare gratis, salariu fix 1.500 L sau comision (50%-75%) bonusuri, program part sau full time, costumatii si accesorii, zona Dristor. **1.000 $;** ☎0799.639.117 videoconversatii.online@yahoo.com

142. **FETE,** cu/ fara experienta, oferim training profesional, bonusuri, conditii de lux, program flexibil, camere special amenajate, oferim seriozitate, plata zi sau bilunara, zona centrala vila, fumatul permis; ☎0760.575.799/ 0734.320.885 alla.studio.inc@gmail.com www.privattstudio.com

143. **FETE,** cu/ fara experienta, oferim training profesional, bonusuri, conditii de lux, program flexibil, camere special amenajate, oferim seriozitate, plata zi sau bilunara, zona centrala vila, fumatul permis; ☎0760.575.799/ 0734.320.885 alla.studio.inc@gmail.com www.privattstudio.com

144. **FETE,** cu/ fara experienta, oferim training profesional, bonusuri, conditii de lux, program flexibil, camere special amenajate, oferim seriozitate, plata zi sau bilunara, zona centrala vila, fumatul permis; ☎0760.575.799/ 0734.320.885 alla.studio.inc@gmail.com www.privattstudio.com

145. **FETE,** cupluri bonusuri, plata zi sau bilunara, oferim training profesional, sedinte foto/ video, seriozitate, camere special amenajate, full HD, program flexibil, zona centrala, comision 50%; ☎0760.102.711/ 0747.528.310 office.privatstudio@gmail.com www.privattstudio.com

146. **FETE,** cupluri bonusuri, plata zi sau bilunara, oferim training profesional, sedinte foto/ video, seriozitate, camere special amenajate, full HD, program flexibil, zona centrala, comision 50%; ☎0760.102.711/ 0747.528.310 office.privatstudio@gmail.com www.privattstudio.com

147. **FETE,** cupluri bonusuri, plata zi sau bilunara, oferim training profesional, sedinte foto/ video, seriozitate, camere special amenajate, full HD, program flexibil, zona centrala, comision 50%; ☎0760.102.711/ 0747.528.310 office.privatstudio@gmail.com www.privattstudio.com

148. **FETE,** cupluri si baieti cu fara experienta, cazare gratuita, bonus de angajare 100 $, plata zilnica sau bilunara, procent 50-70%, locatie centrala, calculatoare performante, suport 24/7, **2.000 $;** ☎0766.847.131/ 0726.567.527 netcamstudio@yahoo.com

149. **FETE,** cupluri si baieti cu fara experienta, cazare gratuita, bonus de angajare 100 $, plata zilnica sau bilunara, procent 50-70%, locatie centrala, calculatoare performante, suport 24/7, **2.000 $;** ☎0766.847.131/ 0726.567.527 netcamstudio@yahoo.com

150. **FETE,** cupluri si baieti cu fara experienta, cazare gratuita, bonus de angajare 100 $, plata zilnica sau bilunara, procent 50-70%, locatie centrala, calculatoare performante, suport 24/7, **2.000 $;** ☎0766.847.131/ 0726.567.527 netcamstudio@yahoo.com

151. **FETE,** cupluri si baieti cu fara experienta, cazare gratuita, bonus de angajare 100 $, plata zilnica sau bilunara, procent 50-70%, locatie centrala, calculatoare performante, suport 24/7, **2.000 $;** ☎0766.847.131/ 0726.567.527 netcamstudio@yahoo.com

152. **FETE,** cupluri si baieti cu fara experienta, cazare gratuita, bonus de angajare 100 $, plata zilnica sau bilunara, procent 50-70%, locatie centrala, calculatoare performante, suport 24/7, **2.000 $;** ☎0766.847.131/ 0726.567.527 netcamstudio@yahoo.com

153. **FETE,** cupluri si baieti cu fara experienta, cazare gratuita, bonus de angajare 100 $, plata zilnica sau bilunara, procent 50-70%, locatie centrala, calculatoare performante, suport 24/7, **2.000 $;** ☎0766.847.131/ 0726.567.527 netcamstudio@yahoo.com

154. **FETE,** cupluri si baieti cu fara experienta, cazare gratuita, bonus de angajare 100 $, plata zilnica sau bilunara, procent 50-70%, locatie centrala, calculatoare performante, suport 24/7, **2.000 $;** ☎0766.847.131/ 0726.567.527 netcamstudio@yahoo.com

155. **FETE,** cupluri, baieti pentru activitate videochat. Central, 2 minute de Piata Romana, ASE, procent 55-70%, bonus de angajare, training, sedinte foto profesionale, program flexibil, cu sau fara experienta; ☎0762.845.263 magicstudios31@yahoo.com

156. **FETE,** cupluri, baieti pentru activitate videochat. Central, 2 minute de Piata Romana, ASE, procent 55-70%, bonus de angajare, training, sedinte foto profesionale, program flexibil, cu sau fara experienta; ☎0762.845.263 magicstudios31@yahoo.com

157. **FETE,** cupluri, baieti pentru activitate videochat. Central, 2 minute de Piata Romana, ASE, procent 55-70%, bonus de angajare, training, sedinte foto profesionale, program flexibil, cu sau fara experienta; ☎0762.845.263 magicstudios31@yahoo.com

158. **FETE,** HighClassStudio angajeaza fete cu sau fara experienta. Zona Unirii, procent 50-70%. Plata bilunar. Sisteme si bonusuri motivante. Bonus de angajare 300 $. Conditii moderne; ☎0767.818.284 highclass_studio09@yahoo.com fttp://www.studiohighclass.ro

159. **FETE,** HighClassStudio angajeaza fete cu sau fara experienta. Zona Unirii, procent 50-70%. Plata bilunar. Sisteme si bonusuri motivante. Bonus de angajare 300 $. Conditii moderne; ☎0767.818.284 highclass_studio09@yahoo.com fttp://www.studiohighclass.ro

160. **FETE,** HighClassStudio angajeaza fete cu sau fara experienta. Zona Unirii, procent 50-70%. Plata bilunar. Sisteme si bonusuri motivante. Bonus de angajare 300 $. Conditii moderne; ☎0767.818.284 highclass_studio09@yahoo.com fttp://www.studiohighclass.ro

161. **FETE,** maseuze noi. Salon masaj, zona Unirii, curat, civilizat, legal, cauta fete frumoase si cu bun simt, la fel ca cele existente, plata zilnic 150 L 5 ore pe zi program 13-18, poze, CV pe whatsapp, **150 L;** ☎0737.965.005

162. **FETE,** studente, ai peste 18 ani si iti doresti un job bine platit? Studio 27 ofera salariu fix/ comision, plata la zi bonusuri, contract de munca, cazare intr-o locatie de lux, suport pe toata durata activitatii, ☎0765.640.271 hr@studio-27.ro www.studio-27.ro

163. **FETE,** studente, Saphire Studio, unul din cele mai elegante studiouri din Bucuresti, angajeaza modele online min. 18 ani cu sau fara experienta. Se cere cunoasterea limbii engleze si punctualitate; **2.500 $;** ☎0784.024.837 office@saphire-studio.ro www.saphire-studio.ro

164. **FETE,** vrei sa ai independenta financiara si sa nu ai sef, noi te putem ajuta sa lucrezi de acasa. Iti oferim asistenta 24/7, training procent zilnic 65%, saptamanal 70%, bilunar 75%. Nu ezita sa ne contactez ☎0747.528.310/ 0731.557.601 office.privatstudio@gmail.com www.privattstudio.com

165. **FETE,** vrei sa ai independenta financiara si sa nu ai sef, noi te putem ajuta sa lucrezi de acasa. Iti oferim asistenta 24/7, training procent zilnic 65%, saptamanal 70%, bilunar 75%. Nu ezita sa ne contactezi, ☎0747.528.310/ 0731.557.601 office.privatstudio@gmail.com www.privattstudio.com

166. **FETE,** vrei sa ai independenta financiara si sa nu ai sef, noi te putem ajuta sa lucrezi de acasa. Iti oferim asistenta 24/7, training procent zilnic 65%,saptamanal 70%,bilunar 75%. Nu ezita sa ne contactezi, ☎0747.528.310/ 0731.557.601 office.privatstudio@gmail.com www.privattstudio.com

167. **FETE,** VTM Studio angajeaza fete pt. videoconferinte online, cu/ fara experienta, training, suport tehnic 24/24, sedinte foto profesionale, fumat permis in camere, bonusuri, plata zilnica, comision 60-85%; ☎0763.226.791/ 0737.794.001

168. **FETE,** VTM Studio angajeaza fete pt. videoconferinte online, cu/ fara experienta, training, suport tehnic 24/24, sedinte foto profesionale, fumat permis in camere, bonusuri, plata zilnica, comision 60-85%; ☎0763.226.791/ 0737.794.001

169. **FETE,** VTM Studio angajeaza fete pt. videoconferinte online, cu/ fara experienta, training, suport tehnic 24/24, sedinte foto profesionale, fumat permis in camere, bonusuri, plata zilnica, comision 60-85%; ☎0763.226.791/ 0737.794.001

170. **FETE.** BeYou Studio angajam fete pentru activitate online. Bonus de angajare 200 $ outfituri cadou, plata zilnic / bilunar, salariu garantat 1.500- 3.000 L, locatie Piata Universitatii; ☎0763.089.972/ 0730.872.297/ 0766.905.905 office@beyou-studio.ro www.beyou-studio.ro

171. **FETE.** BeYou Studio angajam fete pentru activitate online. Bonus de angajare 200 $ outfituri cadou, plata zilnic / bilunar, salariu garantat 1.500- 3.000 L, locatie Piata Universitatii; ☎0763.089.972/ 0730.872.297/ 0766.905.905 office@beyou-studio.ro www.beyou-studio.ro

172. **FETE.** Esti sociabila, ai 18 ani si esti in cautarea unui job bine platit?Oferim plata la zi/bilunara, contract de munca si posibilitate de cazare intr-o locatie de lux, bonus de angajare, program flexibil. ☎0765.640.271 hr@studio-27.ro www.studio-27.ro

173. **FETE.** High Class Studio, bonus angajare 500 $, comision minim 50% din realizari, program flexibil, sedinte foto profesionale, trainer asigurat; ☎0767.818.284 highclass_studio09@yahoo.com www.studiohighclass.ro

174. **HOSTESS** Smart Studio angajeza modele. Oferta: cm, salariu garantat 500 $, prima angajare 100 $, poze profi, training, bonusuri, promovari, 5 zile/ saptamana, suport tehnic 24 h/ zi, locatie de lux, seriozitate, **2.500 $;** ☎0768.481.431 office@smart-studio.ro www.smart-studio.ro

175. **HOSTESS** Smart Studioangajeza modele. Oferta: cm, salariu garantat 500 $, prima angajare 100 $, poze profi, training, bonusuri, promovari, 5 zile/ saptamana, suport tehnic 24 h/ zi, locatie de lux, seriozitate, **2.500 $;** ☎0768.481.431 office@smart-studio.ro www.smart-studio.ro

176. **HOSTESS** SmartStudio angajeza modele. Oferta: cm, salariu garantat 500 $, prima angajare 100 $, poze profi, training, bonusuri, promovari, 5 zile/ saptamana, suport tehnic 24 h/ zi, locatie de lux, seriozitate **2.500 $;** ☎0768.481.431 office@smart-studio.ro www.smart-studio.ro

177. **HOSTESS** SmartStudio angajeza modele. Oferta: cm, salariu garantat 500 $, prima angajare 100 $, poze profi, training, bonusuri, promovari, 5 zile/ saptamana, suport tehnic 24 h/ zi, locatie de lux, seriozitate **2.500 $;** ☎0768.481.431 office@smart-studio.ro www.smart-studio.ro

178. **HOSTESS** SmartStudio angajeza modele. Oferta: cm, salariu garantat 500 $, prima angajare 100 $, poze profi, training, bonusuri, promovari, 5 zile/ saptamana, suport tehnic 24 h/ zi, locatie de lux, seriozitate, **2.500 $;** ☎0768.481.431 office@smart-studio.ro www.smart-studio.ro

179. **HOSTESS** SmartStudio angajeza modele. Oferta:cm, salariu garantat 500$, prima angajare 100 $, poze profi, training, bonusuri, promovari, 5 zile/ saptamana, suport tehnic 24h/zi, locatie de lux, seriozitate, **2.500 $;** ☎0768.481.431 office@smart-studio.ro www.smart-studio.ro

180. **HOSTESS** SmartStudio angajeza modele. Oferta:cm, salariu garantat 500$, prima angajare 100 $, poze profi, training, bonusuri, promovari, 5 zile/ saptamana, suport tehnic 24h/zi, locatie de lux, seriozitate, **2.500 $;** ☎0768.481.431 office@smart-studio.ro www.smart-studio.ro

181. **HOSTESS** SmartStudio angajeza modele. Oferta:cm, salariu garantat 500$, prima angajare 100 $, poze profi, training, bonusuri, promovari, 5 zile/ saptamana, suport tehnic 24h/zi, locatie de lux, seriozitate, **2.500 $;** ☎0768.481.431 office@smart-studio.ro www.smart-studio.ro

182. **HOSTESS,** SmartStudio angajeaza modele. Oferta: cm, salariu garantat 500 $, prima angajare 100 $, poze profi, training, bonusuri, promovari, 5 zile/ saptamana, suport tehnic 24 h/ zi, locatie de lux, seriozitate, **2.500 $;** ☎0768.481.431 office@smart-studio.ro www.smart-studio.ro

183. **HOSTESS,** SmartStudio angajeza modele. Oferta:cm,salariu garantat 500$, prima angajare 100 $, poze profi, training, bonusuri, promovari,5 zile/ saptamana,suport tehnic 24h/zi, locatie de lux, seriozitate, **2.500 $;** ☎0768.481.431 office@smart-studio.ro www.smart-studio.ro

184. **HOSTESS.** Online Hostess Legal Gisele Models. Vrei sa fii independenta financiar. Transforma-ti visele in realitate. Castiga bani legal. Spatii de lucru ultramoderne, echipament tehnic de ultima generatie. Castiguri de **3.500 $;** ☎0727.806.002/ 0769.309.243 giselemodels@yahoo.com www.giselemodels.ro

185. **JOB,** caut pt. masaj daca vrei sa ai jobul tau si sa faci bani suna-ma, nu conteaza aspectul fizic, conteaza doar sa ne intelegem, varsta peste 18 ani, clientela formata, ofer cazare pt. provincie gratis, **4.000 L;** ☎0773.731.718

186. **JOB,** cauti independenta financiara, program flexibil, castig mediu 5.000 L, carte de munca, plata bilunara, sedinte foto+make-up gratuit in studio, program prima casa, prima masina, imprumuturi, training permanent, videochat Glamour, ☎0764.008.090/ 0753.889.900 office@glamourstudio.ro www.glamourstudio.ro

187. **JOB,** Piata Unirii, studio, oferta: cm, salariu garantat 500 $, prima angajare 100 $, poze profi, training, premii, 5 zile/ saptamana, suport tehnic 24 h/ zi. Ana, Piata Unirii, **2.000 $;** ☎0768.481.431 office@smart-studio.ro www.smart-studio.ro

188. **LOC** de munca. Salariu fix real 1.600 L+comisioane, contract munca. Experienta nu este necesara. Mediu de lucru placut, fara reguli/ amenzi stupide. Posibilitate platii zilnice/ avansuri. Siteuri noi, bonus angajare, **2.000 $;** ☎0746.098.256 office@flirt4fun.eu

189. **LOC** de munca. Salariu fix real 1.600 L+comisioane, contract munca. Experienta nu este necesara. Mediu de lucru placut, fara reguli/ amenzi stupide. Posibilitate platii zilnice/ avansuri. Siteuri noi, bonus angajare, **2.000 $;** ☎0746.098.256 office@flirt4fun.eu

190. **LOC** de munca. Salariu fix real 1.600 L+comisioane, contract munca. Experienta nu este necesara. Mediu de lucru placut, fara reguli/ amenzi stupide. Posibilitate platii zilnice/ avansuri. Siteuri noi, bonus angajare, **2.000 $;** ☎0746.098.256 office@flirt4fun.eu

191. **MASEUZA** personala. Cerinte: aspect fizic placut, tanara si fara inhibitii. Se ofera support material considerabil. Se ofera cazare daca este nevoie. Astept email cu date si foto ☎0751.778.799 george.andrey3@yahoo.com

192. **MASEUZA,** cu sau fara experienta, peste 18 ani, oferim scolarizare, contract de munca, seriozitate, cazare, lux

LOCURI DE MUNCĂ

224. **MODELE** WinStudio Bucuresti angajeaza pentru noul sediu din Piata Unirii, metrou, modele online cu varsta minima de 18 ani, nivel engleza mediu, cu sau fara experienta, asiguram training si suport 24h, bonusuri la angajare, **2.000 €;** ☎0734.629.172 angajari@winstudio.ro www.winstudio.ro

225. **MODELE** WinStudio Bucuresti angajeaza pentru noul sediu din Piata Unirii, metrou, modele online cu varsta minima de 18 ani, nivel engleza mediu, cu sau fara experienta, asiguram training si suport 24h, bonusuri la angajare, **2.000 €;** ☎0734.629.172 angajari@winstudio.ro www.winstudio.ro

226. **MODELE,** Camclub Studios angajeaza fete si baieti, plata zilnic sau bilunar, comision 50% sau salariu fix, contract de munca. Bonus de angajare 300 $. In vila. Program flexibil. Computere I7, **5.000 L;** ☎0736.844.370/ 021.796.45.97 camclub.studio@yahoo.com

227. **MODELE,** Camclub Studios angajeaza fete si cupluri, plata zilnic sau bilunar, comision 50% sau salariu fix, contract de munca. In vila Bonus de angajare 300$. Program flexibil. Computere I7, **5.000 L;** ☎0736.844.370/ 021.796.45.97 camclub.studio@yahoo.com

228. **MODELE,** Camclub Studios angajeaza fete si cupluri, plata zilnic sau bilunar, comision 50% si salariu fix, contract de munca, bonus de angajare 300 $. Program flexibil Computere I7, echipamente HD **5.000 L;** ☎0736.844.370/ 021.796.45.97 camclub.studio@yahoo.com

229. **MODELE,** Camclub Studios angajeaza fete si cupluri, plata zilnic sau bilunar, comision 50%, salariu fix, contract de munca, bonus de angajare 300 $. Program flexibil Computere I7, echipamente HD **5000 L;** ☎0736.844.370/ 021.796.45.97 camclub.studio@yahoo.com

230. **MODELE,** Provocateur Studio iti da sansa unui job sigur si bine platit. Beneficiezi de bonusuri, training profesional intr-o locatie de lux si concursuri in studio. Te asteptam in echipa, **3.500 L;** ☎0733.318.069 contact@provocateur.studio www.provocateur-studio.ro

231. **MODELE,** Rich Girls Studio Videochat iti ofera un job cu venituri de peste 5.000 lei pe luna. Vino ca model in echipa Rich si bucura-te de venituri garantate de peste 5.000 L pe luna, posibilitatea credit nevoi personale, casa si masina, solar, coafor, manichiuria, extensii gene, gratuit. Abonamente medicale la cea mai buna clinica privata din Romania. Suna acum, sau intra pe: ☎0722.101.020 www.richgirls-studio.ro

232. **MODELE,** winStudio Bucuresti angajeaza pentru noul sediu din Piata Unirii, metrou, modele online cu varsta minima de 18 ani, nivel engleza mediu, cu sau fara experienta, asiguram training si suport 24h, bonusuri la angajare, **2.000 €;** ☎0734.629.172 angajari@winstudio.ro www.winstudio.ro

233. **MODELE,** WinStudio Bucuresti angajeaza pentru noul sediu din Piata Unirii, metrou, modele online cu varsta minima de 18 ani, nivel engleza mediu, cu sau fara experienta, asiguram training si suport 24h, bonusuri la angajare, **2.000 €;** ☎0734.629.172 angajari@winstudio.ro www.winstudio.ro

234. **MODELE,** WinStudio Bucuresti angajeaza pentru noul sediu din Piata Unirii, metrou, modele online cu varsta minima de 18 ani, nivel engleza mediu, cu sau fara experienta, asiguram training si suport 24h, bonusuri la angajare, **2.000 €;** ☎0734.629.172 angajari@winstudio.ro www.winstudio.ro

235. **MODELE,** winStudio Bucuresti angajeaza pentru noul sediu din Piata Unirii, metrou, modele online cu varsta minima de 18 ani, nivel engleza mediu, cu sau fara experienta, asiguram training si suport 24h, bonusuri la angajare, **2.000 €;** ☎0734.629.172 angajari@winstudio.ro www.winstudio.ro

236. **MODELE,** WinStudio Bucuresti angajeaza pentru noul sediu din Piata Unirii, metrou, modele online cu varsta minima de 18 ani, nivel engleza mediu, cu sau fara experienta, asiguram training si suport 24h, bonusuri la angajare, **2.000 €;** ☎0734.629.172 angajari@winstudio.ro www.winstudio.ro

237. **MODELE,** WinStudio Bucuresti angajeaza pentru noul sediu din Piata Unirii, metrou, modele online cu varsta minima de 18 ani, nivel engleza mediu, cu sau fara experienta, asiguram training si suport 24h, bonusuri la angajare, **2.000 €;** ☎0734.629.172 angajari@winstudio.ro www.winstudio.ro

238. **PERSONAL** doar colaborare, masaj hotel sau locatie, persoane de calitate, lux, program flexibil, 150-250 L ora, comision bun, rog seriozitate, ma poti suna non stop, minim 18 ani, daca vrei sa faci bani suna-ma **150 €;** ☎0721.939.335

239. **PERSONAL** doar colaborare, masaj hotel sau locatie, persoane de calitate, lux, program flexibil, 150-250 L ora, comision bun, rog seriozitate, ma poti suna non stop, minim 18 ani, daca vrei sa faci bani suna-ma, **150 €;** ☎0721.939.335

240. **PERSONAL** salariu fix real 1.600 L + comisioane, contract munca. Experienta nu este necesara. Mediu de lucru placut, fara reguli/ amenzi stupide. Posibilitate platii zilnice/ avansuri. Siteuri noi, bonus angajare **2.000 $;** ☎0746.098.256 office@flirt4fun.eu

241. **PERSONAL** salariu fix real 1.600 L + comisioane, contract munca. Experienta nu este necesara. Mediu de lucru placut, fara reguli/ amenzi stupide. Posibilitate platii zilnice/ avansuri. Siteuri noi, bonus angajare, **2.000 $;** ☎0746.098.256 office@flirt4fun.eu

242. **PERSONAL, cauti independenta financiara, program flexibil, castig mediu 5.000 L carte de munca, plata bilunara, sedinte foto + make-up gratuit in studio, program prima casa, prima masina, imprumuturi, training permanent, Videochat Glamour ☎0764.008.090/ 0753.889.900 office@glamourstudio.ro www.glamourstudio.ro**

243. **PERSONAL,** cauti independenta financiara, program flexibil, castig mediu 5.000 L, carte de munca, plata bilunara, sedinte foto+make-up gratuit in studio, program prima casa, prima masina, imprumuturi, training permanent, videochat Glamour, ☎0764.008.090/ 0753.889.900 office@glamourstudio.ro www.glamourstudio.ro

244. **PERSONAL,** salariu fix real 1.600 L + comisioane, contract munca. Experienta nu este necesara. Mediu de lucru placut, fara reguli/ amenzi stupide. Posibilitate platii zilnice/ avansuri. Siteuri noi, bonus angajare **2.000 $;** ☎0746.098.256 office@flirt4fun.eu

245. **RECEPTIE,** secretara, pt. salon masaj, lb. engleza, disponibila, program de zi, rog seriozitate maxima si chef de munca, **2.000 L/luna;** ☎0741.929.396

246. **RECEPTIONERA** pentru Artemis Salon Masaj. Salariu atractiv plus bonusuri. Cerinte aspect fizic placut, limba engleza nivel mediu. Pentru interviu, va rugam sa ne trimiteti CV-ul si o poza recenta pe email, **3000 L;** ☎0732.855.488 artemis_masaj@yahoo.com www.masajartemis.ro

247. **STUDENTA,** absolventa. Om de afaceri prezentabil, 33 ani caut domnisoara frumoasa, comunicativa pentru intalniri, calatorii. Experienta nu este necesara. Ofer suport financiar consistent. Rog poze/ descriere pe email; alexd2013alex@yahoo.com

248. **STUDENTE** noi pt. salon masaj Sweet Touch. Locatie centrala, la vila. Zona spa cu jacuzzi, cafe-bar. Curat, civilizat, legal, cauta fete frumoase si cu bun simt, la fel ca cele existente; ☎0731.398.991/ 0751.770.600 salonsweettouch@yahoo.com www.sweettouch.ro

249. **STUDENTE** noi pt. salon masaj Sweet Touch. Locatie centrala, la vila. Zona spa cu jacuzzi, cafe-bar. Curat, civilizat, legal, cauta fete frumoase si cu bun simt, la fel ca cele existente; ☎0731.398.991/ 0751.770.600 salonsweettouch@yahoo.com www.sweettouch.ro

250. **STUDENTE** vorbitoare limba franceza, discutii videotelefonice, fara nuditate, salariu 3.000 - 4.000 L contract, asigurare medicala; ☎0760.179.243/ 0734.959.924 office@selenstudio.ro www.selenstudio.ro

251. **TANARA** pentru colaborare 1 zi/saptamana, 2-3 ore, plata imediat.Detalii si scurta prezentare pe WhatsApp ☎0722.490.919 flaviu8484@yahoo.com

252. **TINERE,** Salon masaj angajeaza 2 tinere, frumoase, comunicative si educate, avantaj lb. engleza, mai multe detalii la tel. Zona, Centru Vechi. Rog seriozitate; ☎0735.651.849

253. **TRAINER** cu experienta de model, minim 1 an, limba engleza nivel mediu-avansat, disponibilitate tura de noapte. Oferim contract de munca, salariu garantat 2.000 L plus bonus de performanta, **500 $;** ☎0723.644.654 starlightbucuresti@gmail.com www.starlightstudio.ro

254. **TRAINER** cu experienta de model, minim 1 an, limba engleza nivel mediu-avansat, disponibilitate tura de noapte. Oferim contract de munca, salariu garantat 2.000 L plus bonus de performanta, **500 $;** ☎0723.644.654 starlightbucuresti@gmail.com www.starlightstudio.ro

255. **TRAINER** Studio videochat angajeaza trainer, fata, cu experienta in domeniu. Va rugam trimiteti CV-urile pe adresa de mail; ☎0746.525.225 contact@pinkblack.ro www.pinkblack.ro

256. **TRAINER,** cautam persoana cu experienta pt. pozitia de trainer full-time. Cerinte: experienta in Photoshop, permis conducere categ. B si multa rabdare, **2.000 L;** ☎0761.261.101/ 0729.296.166 angajari@laguna-studio.ro www.laguna-studio.ro

257. **TRAINER,** doamna/ domnisoara cu experienta de model minim 1 an, limba engleza nivel avansat si disponibilitate tura de noapte. Program flexibil, salariu garantat si bonusuri de performanta; ☎0763.226.791/ 0737.794.001

258. **TRAINER,** doamna/ domnisoara cu experienta de model minim 1 an, limba engleza nivel avansat si disponibilitate tura de noapte. Program flexibil, salariu garantat si bonusuri de performanta; ☎0763.226.791/ 0737.794.001

259. **TRAINER,** Studio videochat angajeaza admin si trainer cu experienta in domeniu. Va rugam trimiteti CV-urile pe adresa de mail; ☎0746.525.225 contact@pinkblack.ro www.pinkblack.ro

260. **VIDEOCHAT** Glamour, cauti independenta financiara? Program flexibil, castig mediu 5.000ron, carte de munca, plata bilunara, sedinte foto+make-up gratuit in studio, program prima casa, prima masina, imprumuturi, training permanent, ☎0764.008.090/ 0753.889.900 office@glamourstudio.ro www.glamourstudio.ro

21 Cereri locuri de muncă

LOCURI DE MUNCĂ

1. **ACORD** ingrijire persoanelor varstnice, imobilizate sau grea deplasabile, cu program intern; ☎0763.297.655

2. **ARTIST make-up doresc sa colaborez cu un salon sau un studio de chat; ☎0754.315.325**

3. **ASISITENT** manager, manager vanzari, office manager, administrativ, tanara serioasa, doresc angajare in strainatate sau in tara. Vorbesc engleza. Rog oferte serioase si concrete referitor salariu. Rog seriozitate; ☎0720.103.923 ruxandraserban15@gmail.com

4. **BONA,** familie tanara cu 2 copii, zona Plevnei, (3 luni si 2 ani)angajam bona, full time sa ne ajute in casa. Sa nu aiba copii mici, sa nu fumeze. Sa fie disponibila si in weekend; ☎0745.139.925

5. **BUCATAREASA** calificata, cu experienta peste 30 de ani activitate, ofer servicile unei familii sau a unui restaurant autoservire, gradinita, cantina, ofer seriozitate/ cer seriozitate; ☎0765.948.780

6. **CAUT** loc de munca tamplar, faiantar, ajutor electrician. Rog seriozitate, Bragadiru; ☎0723.972.940

7. **CAUT** sa ingrijesc gospodarie contra locuintei in jurul Bucurestiului; ☎0758.517.902

8. **CONTABILITATE** Economista cu 20 ani de experienta, tin evidenta contabila completa, inclusiv resurse umane si salarizare. Buna cunoscatoare a programelor Ciel si Saga. Doresc colaborare si cu firmele de contabilitate; ☎0766.263.777

9. **CROITOREASA** imi pun la dispozitie cunostintele si abilitatea in realizarea produselor de imbracaminte pentru femei; ☎0759.101.033

10. **DOAMNA** 63 ani, fac menaj usor familie mica, variante, sector 4, apropiere. Rog seriozitate; ☎0774.651.047

11. **DOAMNA** caut sa ingrijesc o batrana cu ramanere in spatiu din Bucuresti sau maxim 30 km Bucuresti; ☎0736.051.285

12. **DOAMNA serioasa, corecta, cu experienta si vechime in ingrijirea copiilor, ma angajez bona; ☎0730.691.531**

13. **DOAMNA,** 62 an, serioasa, cu frica de Dumnezeu, doresc ingrijire batrana nedeplasabila intern. Rog seriozitate; ☎0730.982.354

14. **DOAMNA,** recomandari, fac menaj la familii, ingrijesc batrani si bona. Cer si ofer seriozitate; ☎0745.413.590

15. **DOMN** doresc sa ingrijesc un batran sau insotitor nevazator; ☎0725.179.799

Imobiliare vânzări GARSONIERE

16. **DOMN** serios ingrijesc curte, animalute, iarba, flori, menaj, numai in Bucuresti, 8 ore/zi, L-V; ☎0746.711.632

17. **DORESC** angajare necalificat, 36, 8 h/ zi, exclus santier, fara sambata, curatenie, ingrijire cladiri etc; ☎0784.311.326

18. **FAMILIE** pensionari vrem lucru pensiuni, case tara, batrani deplasabili, oriunde, cazare, salaru neg.; ☎0728.687.909

19. **FAMILIE** tanara. Cautam sa ingrijim batran/a cu ramanere in spatiu (doar casa in zona centrala in Bucuresti). Avem studii superioare si putem oferi o renta viagera lunara / avans. Suntem energici, seriosi si cinstiti; ☎0762.557.851

20. **INGINERA** cu experienta, caut firma pentru colaborare la redactare devize in domeniu constructii/instalatii, pentru licitatii SEAP (expert achizitii), ☎0745.134.035 stanc.marian@gmail.com

21. **INGRIJESC** batrana interna sau ca bona; ☎0727.608.546/ 0764.645.691

22. **MENAJERA** 42 ani, nefumatoare ofer servicii menaj curatenie, calcat, 1, 2 zile/saptamana. Ofer si cer seriozitate; ☎0752.452.647

23. **MENAJERA,** doamna 40 ani, fac menaj de L-V sau de 2- 3 ori pe saptamana. Rog seriozitate; ☎0726.450.107

24. **SERVICII** menaj, doamna, 47 de ani, cu experienta in domeniu, ofer serviciu menaj 4 zile pe saptamana (luni-joi) inclusiv firmelor. Rog seriozitate; ☎0725.149.843

25. **SOFER** B, C, E, 50 ani, experinta 32 ani, muncitor, nefumator, siguranta circulatiei, max. 3,5 t, disponibil; ☎0763.592.671

26. **SOFER** cat. B cu recomandari, serios, doresc angajare distributie in tara, am lucrat in domeniu; ☎0770.418.786

27. **SOFER** cu autoreper Renault Clio 15 D cons. 7% int., ext. 4,5%, dis 24/24; ☎0726.664.122

28. **SOFER** cu Ducato Euro4 doresc colaborare cu firma sau persoane fizice, transporturi in tara si Bucuresti; ☎0767.673.649

29. **SOFER** profesionist. Tanar 45 ani, cu experienta in sofat de 25 ani, fara incidente, solicit loc de munca, cu incepere imediata, multumesc anticipat. (Exclus tir); ☎0774.465.362

30. **SOFER** varsta 35 ani, categ. B, 15 ani experienta, solicit angajare, minim **1.600 L;** ☎0724.728.304

31. **SOLICIT** angajare sofer B, C, E, cu experienta in tara, sector 3; ☎0736.197.979

32. **SOT** sotie, 50 ani, respectiv 46 ani, dorim angajare orice munca de necalificat, scari de bloc, debarasare, spalat vase, menaj, ingrijire si intretinere locuinta, etc.; ☎0769.730.250

33. **SÂ˙OFER** profesionist, tanaÂ˘ 45 ani, cu experienta in sofat de 25 ani, fara incidente, solicit loc de munca, cu incepere imediata, multumesc anticipat (exclus tir); ☎0774.465.362

34. **TEHNICIAN** maseur, experienta, femeie, 47 ani, doresc colaborare part-time (somatic, drenaj limfatic, reflexo, anticelulitic, bete bambus, prenatal, postnatal); ☎0723.056.393

22 Garsoniere

IMOBILIARE VÂNZĂRI

1. **1 DECEMBRIE 1918** et. 5/10, 30 mp, 1980, stare buna, balcon inchis termopan, bloc mixt reabilitat, gresie, faianta, usa metalica, ID 248342, **30.000 €;** ☎021.317.20.92/ 0733.633.938 catalin.oprea@houseproviders.ro www.houseproviders.ro

2. **1 DECEMBRIE 1918,** Postavarul, et. 9/10, 20 mp, garsoniera conf. 2, libera, bloc stradal, centre comerciale, mijloace transport, **19.500 €;** ☎0744.207.261 dan.prest@yahoo.com

3. **13 SEPTEMBRIE** -Prosper dec., et. 1/8, 42 mp, 1987, gars. cf. 1, fara imbunatatiri, acte in regula, cadastru, intabulare. Apropiere Prosper, 13 Septembrie, negociabil, **37.900 €;** ☎0762.660.502 Busca_monik@yahoo.com

4. **13 SEPTEMBRIE** Prosper 42 mp, proprietar, gars. et. 1, pretul zonei; ☎0771.361.602

5. **13 SEPTEMBRIE CALEA,** dec., et. 3/8, 42 mp, 1989, confort 1, cu imbunatatiri, gresie, faianta, parchet, termopane, etaj 3/10, se accepta credit prima casa., pret negociabil, **40.000 €;** ☎0770.437.576

6. **13 SEPTEMBRIE,** Sebastian, dec., et. 1/8, 42 mp, 1990, gresie, faianta, cadastru si intabulare, accept credit, **37.500 €;** ☎0784.572.615 sorinmarvis@yahoo.com

7. **ALEXANDRU OBREGIA,** Berceni, dec., et. 3/10, 36 mp, 1980, garsoniera aflata in bloc mixt, construit in 1980. Este dec.a, renovata avand gresie, faianta, termopan,balcon. Se vinde mobilata, utilata. Este stadala, in apropierea mijloacelor de transport, **39.000 €;** ☎0736.570.871 panculescuroxana@yahoo.com

8. **AMURGULUI** nr. 20 et. 4/4, cf. 3, proprietar; ☎0724.607.807

9. **AMURGULUI,** et. 1/4, gars. cf. 3, semistradal, baie, bucatarie, dormitor, mobilat, utilat, gaze, totul nou, la cheie, fara firme sau intermediari, **13.000 €;** ☎0784.992.823

10. **ANSAMBLUL GAMA RESIDENCE TOWERS FAZA II,** dec., 45 mp, 2016, garsoniera, cf. 1, toate imbunatatirile noi 2016: gresie, faianta, parchet, termopan, usa metalica, videointerfon, centrala termica, terasa cu spatiu de depozitare, bloc nou 2016, **41.000 €;** ☎0758.041.197

11. **ANTIAERIANA** Bragadiru, Soseaua Alexandriei, Haliu, la 2,5 km de Bucuresti, dec., et. 1/3, 37 mp, 2016, bucatarie inchisa, lux, RATB, Penny Market, Mega, asfalt, bloc finalizat, vizionari si weekend, **22.500 €;** ☎0768.295.999/ 0740.468.481 adipaga@yahoo.com www.apartamentenoibragadiru.ro

12. **APARATORII PATRIEI, Drumul Cretestilor, et. 1/4, 20 mp, 1978, gars. cf. 3, usa metalica, gresie, faianta, parchet, curat, neg., 10.000 €; ☎0720.699.790**

13. **APARATORII PATRIEI,** metrou 350 m, Berceni, semidec., et. 1/4, 25 mp, 1980, direct dezvoltator, bloc reabilitat, moderna, compusa din hol, baie, camera, bucatarie, centrala proprie, termopan, finisaje la alegere, accept credit bancar. Oferta limitata, **24.500 €;** ☎0767.653.233

14. **ARMENEASCA** Rosetti, Caimatei, semidec., et. 2/2, 40 mp, 1939, in vila, etaj 2/2+ pod, renovata, mobilata si utilata, g, f, p, t, ct, ac, ideal investitie, acte la zi, vecinatati: Universitate, Mosilor, Coposu, Batistei, **36.000 €;** ☎0749.076.011/ 021.210.76.00 sweethome_imob@yahoo.com www.sweethomeimob.ro

15. **ARMENEASCA,** Biserica Armeneasca, dec., et. 1/5, 43 mp, 1940, garsoniera, g, f, t, p, um, ac, libera, centrala proprie, **45.000 €;** ☎0741.124.400/ 0731.316.920 nedcom.imob@gmail.com

16. **ARMENEASCA,** Tiffany Chic, dec., 34 mp, 2013, este un apartament spatios si modern, special conceput pentru o singura persoana, rafinata si cu gusturi alese, unde camera de zi are bucatarie deschisa. Aici luxul este la el acasa, **85.000 €;** ☎0733.391.139 vanzari@maria-rosetti38.ro www.maria-rosetti38.ro

17. **AVRIG,** Obor Towers, 2 min. de metrou si Ratb, semidec., et. 7/15, 54 mp, 2010, ideal pentru tineri, centrala proprie, contorizare individuala, finisaje la alegere, terasa 15 metri patrati, la cheie, etaje 5 si 7, **54.893 €;** ☎0725.579.406 diana@nextdoor.ro www.obor-towers.ro

18. **BABA NOVAC,** semidec., et. 1/1, 32 mp, 1956, cf. 1, casa curte, et. 1/1, gresie, faianta, AC, gradina 70 metri patrati, renovata, mobilata, utilata (centrala, acoperis refacut, izolat exterior), aproape de parc IOR, **34.900 €;** ☎0726.626.467 mircea_s@yahoo.com

19. **BAICULUI,** semidec., et. 3/4, 16 mp, 1978, cf. III, gaze la usa, termopan, proaspat zugravita, acte la zi. Relatii, **11.500 €;** ☎0730.552.764 avragab@yahoo.com

20. **BAICULUI,** Colentina, et. 2/4, confort 3, imbunatatiri, termopan, apa calda la boiler, gaze la butelie, pereti placati, usa metal, acte la zi, primul bloc langa Lidl, **8.500 €;** ☎0722.218.460

21. **BALTA ALBA,** dec., 36 mp, 2016, garsonieraa in ansamblul Class Residence Titan in curs de executie. Pret la gata, tva inclus, predare octombrie 2016, **28.749 €;** ☎0737.585.038 class.residence.titan@gmail.com

22. **BASARABIA** Diham Stadion 21 mp, cf. 2, bloc curat, zona linistita, et. 3, **18.500 €;** ☎0767.299.965/ 0768.756.617

23. **BERCENI** dec., et. 8/10, 21 mp, cf. 2, baie si bucatarie separate, caldura apa calda Radet, scara renovata, gresie, faianta, parchet, termopane, contorizata, 5 minute de metrou Brancoveanu sau P-ta Sudului, se vinde utilata. **26.500 €;** ☎0728.855.055 xmasoft@gmail.com

24. **BERCENI** et. 1/4, gars. cf. 2, bloc anvelopat, baie, bucatarie, gaze, apa calda, caldura, balcon, **18.000 €;** ☎0724.235.001

25. **BERCENI** Big, P-ta Sudului, metrou, dec., et. 4/4, 35 mp, 1979, garsoniera confort 1, libera, termopan, usa metalica, cadastru, acces imediat metrou, accepta credit, merita vazuta, **34.500 €;** ☎0764.641.758/ 0722.256.664/ 0728.848.431 cordialimobiliare@yahoo.com www.cordialimobiliare.ro

26. **BERCENI** Cultural et. 3/4, vand gars. cf. 3, renovata, mobilata, parcare, in apropiere piata, scoala, graidnita, ratb 313 etc **15.200 €;** ☎0723.512.276

27. **BERCENI** Emil Racovita dec., 33 mp, 1977, cf. 1, modest intretinuta, **29.000 €;** ☎0721.907.221/ 0764.716.412

28. **BERCENI,** dec., et. parter/8, 33 mp, 1981, garsoniera conf.1, gresie, faianta, parchet, t, usa metalica izolat termic, c+i, libera, mobilata, utilata, negociabil, **33.000 €;** ☎0733.383.900/ 0768.509.570/ 0733.381.880

29. **BERCENI,** 5 minute metrou Aparatorii Patriei, dec., et. 1/2, 37 mp, 2015, dezvoltator, spatioasa, la cheie, finisaje lux, centrala proprie, gresie, faianta, parchet, termopan, loc parcare, pozitie deosebita, zona vile, acc. credit, tva inclus, **30.500 €;** ☎0723.528.420/ 0722.272.181

30. **BERCENI,** Selgros, dec., et. parter/3, 30 mp, 2016, spatioasa, luminoasa, contorizata individual, obiecte sanitare baie, finisaje la alegere (g, faianta, p), se preda la cheie. Acces linii Ratb. Zona linistita si aerisita, **27.150 €;** ☎0764.229.922

31. **BERCENI,** Turnu Magurele, semidec., et. 6/9, 31 mp, garsoniera, confort 1, renovata recent, gresie, faianta, parchet, termopan, bloc curat, apropiere metrou, scoala, gradinita, piata, **29.800 €;** ☎0727.395.455/ 0723.389.967

32. **BERCENI,** zona Turnu Magurele, et. 8/10, 99 mp, gars. cf. 1, balcon, g, f, t, disc. **29.000 €;** ☎0765.130.303

33. **BRAGADIRU Independentei dec., et. parter/5, 48 mp, 2016, proiectul beneficiaza de toate utilitatile orasului gaze, apa curenta, canalizare, lift hidraulic, iar zona in care este pozitionat dispune de infrastructura completa si strazi asfaltate 25.000 €; ☎0763.294.902 adm.compartiment.vanzari@gmail.com**

34. **BRAGADIRU** parc dec., et. parter/3, 29 mp, 2014, garsoniera toate utilitatile, la cheie, pe malul lacului si parcul Bragadiru, centrala, gr, f, p, baie utilata, parcare, dezvoltator, fara comision **18.500 €;** ☎0745.263.161

35. **BRAGADIRU,** 34 mp, vand gars., centrala, hidrofor, renovata, parter, neg., **22.000 €;** ☎0735.246.659

36. **BRANCOVEANU** dec., 48 mp, 2016, studiou, direct dezvoltator, predare la cheie, toate utilitatile, tamplarie PVC, centrala proprie, apometre, usa metalica intrare, interfon, aer conditionat. Pretul include 5% TVA, **56.594 €;** ☎0722.921.072 office@activbizconstruct.ro www.todgroup.net

37. **BRANCOVEANU** -Budimex, dec., 35 mp, 1973, garsoniera, confort 1, parter inalt in bloc de 4 etaje, bloc mixt semistradal, aproape de metrou, parc, libera, urgent, **33.000 €;** ☎0734.707.748

38. **BRANCOVEANU** -Orasel, dec., et. 3/8, 52 mp, 1992, aproape de parcul Tineretului, de metrou, conf.1 sporit, dec.a, baie si bucatarie mari patrate, loc de parcare, aer conditionat, aragaz, masina de spalat, parchet, zona excelenta. Pretul este doar pt cash, **48.000 €;** ☎0734.814.769

39. **BRANCOVEANU** Nitu Vasile et. 4/10, 25 mp, garsoniera, cf 2 sporit, fara imbunatatiri, bloc mixt, stradal, reabilitat, **22.000 €;** ☎0773.910.634/ 0766.603.401

40. **BRANCOVEANU** Nitu Vasile, semidec., et. 4/10, 25 mp, 1974, garsoniera cf 2 sporit, fara imbunatatiri, bloc mixt, stradal, reabilitat, **22.000 €;** ☎0773.910.634/ 0766.603.401

41. **BRANCOVEANU,** semidec., et. parter/4, 28 mp, 2014, garsoniera conf.1, 18 mp curte, gresie, faianta, parchet, t, usa metalica centrala, cadastru, intabulare, **28.500 €;** ☎0733.383.900/ 0768.509.570/ 0733.381.880

42. **BRANCOVEANU,** metrou, dec., et. 3/8, 45 mp, 1992, garsoniera se afla in apropierea statiei de metrou Ctin Brancoveanu. Este dec.a, situata intr-un bloc construit in 1992. Nu are imbunatatiri, cu o investitie minima poate fi renovata total, **49.000 €;** ☎0736.570.871 panculescuroxana@yahoo.com

43. **BRANCOVEANU,** Secuilor, dec., 45 mp, 1987, dec.a, bloc mixt, etaj 1, imbunatatiri de actualitate, loc parcare ADP, bloc 1987, dec.a ☎0720.382.732

Media şi Evoluţia preţurilor

Vânzări garsoniere

Medie realizată în baza ofertelor publicate în ziarul Anunţul Telefonic

ZONA	22 iulie 2015	22 iulie 2016	%
1 Decembrie	27,320	31,683	16 %
Alba Iulia / O. Goga	39,250	53,892	37 %
Aparatorii Patriei	25,312	30,757	22 %
Baba Novac IOR	34,527	39,264	14 %
Baicului / Socului	26,558	33,157	25 %
Baneasa	44,000	52,150	19 %
Basarabia / Muncii	31,130	31,619	2 %
Brancoveanu	27,616	29,129	5 %
Calarasilor	51,250	55,950	9 %
Crangasi	41,750	34,770	-17 %
Dorobanti	54,079	39,043	-28 %
Dristorului	34,724	37,265	7 %
Eroii Revolutiei	29,567	31,627	7 %
Favorit	32,025	32,335	1 %
Ferdinand	40,976	36,661	-11 %
Fundeni	28,477	28,963	2 %
Giulesti	26,115	19,286	-26 %
Giurgiului	23,873	22,025	-8 %
Grivita / Gara de Nord	28,393	27,056	-5 %
Grozavesti	36,589	40,343	10 %
Iancului	34,621	36,921	7 %
Ion Mihalache	38,600	37,933	-2 %
Iuliu Maniu	31,357	33,529	7 %
Lacul Tei	32,315	39,376	22 %
Luica	22,116	30,286	37 %
Mantuleasa / Hristo Botev	36,286	36,050	-1 %
Margeanului	24,967	24,053	-4 %
Metalurgiei	26,741	29,610	11 %
Mihai Bravu / Miraj	35,988	34,474	-4 %
Minis	28,671	32,412	13 %
Moghioros	31,311	28,570	-9 %
Mosilor	40,486	41,062	1 %
Nicolae Grigorescu	30,151	31,035	3 %
Obor	34,504	44,159	28 %
Obregia	28,359	23,924	-16 %
Pajura	25,956	31,100	20 %
Piata Rahova	26,330	27,560	5 %
Piata Romana	40,021	27,887	-30 %
Piata Sudului	29,374	31,435	7 %
Piata Victoriei	32,429	42,243	30 %
Salaj	22,425	21,938	-2 %
Sebastian	31,493	34,657	10 %
Stefan cel Mare	30,608	29,040	-5 %
Timisoara	24,863	30,500	23 %
Tineretului	42,453	45,445	7 %
Unirii	42,456	51,248	21 %
Universitate	31,729	29,265	-8 %
Valea Oltului	31,190	34,924	12 %
Virtutii	39,477	41,512	5 %
Vitan Mall	41,945	44,755	7 %

44. **CALARASILOR CALEA** Matei Basarab, dec., 39 mp, 1990, cf. 1, situat la et. 1 din p+4, balcon =44 mp, amplasata in bloc mixt. Garsoniera este renovata complet, **59.000 €;** ☎0733.683.447

45. **CAMPIA LIBERTATII,** 42 mp, 1989, particular, vand garsoniera confort 1 sporit, imbunatatiri multiple, renovare iulie 2016, **49.900 €;** ☎0762.328.166

46. **CAROL** parc, Filaret, dec., 43 mp, 2015, direct dezvoltator, garsoniera constructie noua P+8E+9R, finisaje la alegere, centrala termica proprie, predare la cheie, toate utilitatile, **54.300 €;** ☎0748.238.661/ 0751.075.989 vanzari@imogroup.ro www.isgresidence.ro

47. CARTIERUL LATIN, dec., et. demisol/5, 37 mp, 2014, particular, garsoniera dubla in ansamblul Cartierul Latin, pe strada Ciresar nr 14 din Prelungirea Ghencea. Interfon, centrala proprie, apometre, alarma, camere video, contor gaze, 28.000 €; ☎0763.659.012 zhrcatalin@yahoo.com

48. CARTIERUL VERDE, dec., et. 1/3, 40 mp, 2016, direct dezvoltator, comision 0%. Imobil 2016, etaje disponibile P, 1, 2, 3, intretinere fixa, microbuz gratuit, piscina intrare gratuita, restaurant, magazin, paza, Promotie, gratuit: aragaz, frigider, hota + pat si saltea, 30.000 €; ☎0727.706.783 ionut@cartierul-verde.ro www.cartierul-verde.ro

49. **COLENTINA** Carrefour, et. 4/4, 2005, 32,5 mp, g, f, p, t, impecabila, centrale, gaze bloc, proprietar, **26.000 €;** ☎021.316.88.07

50. **COLENTINA,** Cremenita, dec., 31 mp, 1978, gars. parter inalt, stradal, imb., balcon, mobilata sau nemobilata, **37.000 €;** ☎0744.704.556

51. COLENTINA, Doamna Ghica, Parc, semidec., et. 9/10, 24 mp, 1975, cf. 2, poz. buna, bl. mixt, reabilitat termic, 2 lifturi, mob, ut, renovata, g, f, p, t, um, ac, calorifere noi, intab, zona linistita, investitie, oferta, 23.450 €; ☎0770.956.572

52. COLENTINA, Doamna Ghica, Tei, Parc Plumbuita, semidec., et. 9/10, 23 mp, 1976, gars. cf. 2, bloc reabilitat termic, mobilat, utilata, pe mijloc, imb., g, f, p, termopan, um, ac, cadastru, ideal locuit/ investitie, 23.500 €; ☎021.380.28.14/ 0737.435.628

53. **COLENTINA,** Fundeni, semidec., et. parter/3, 33 mp, 2016, garsoniera spatioasa, bucatarie inchisa, terasa de 18 mp, bloc 2016, finisaje complete, sect. 2, blocul nu este pe sos. Dragonul Rosu, comision 0%, **32.500 €;** ☎0752.443.438 cristian.dobre@neofort-biz.ro www.ansamblu-rezidential-nou.ro

54. **COLENTINA,** Fundeni, Residence Fundeni, dec., 47 mp, 2015, garsoniera, proprietar, rate la dezvoltator, Prima Casa, la cheie, finisaje la alegere, toate utilitatile. Ansamblul se afla pe strada Marului 25, **36.000 €;** ☎0769.401.695/ 0724.377.294 niculaedanut2012@gmail.com www.residencefundeni.ro

55. **COLENTINA,** Fundeni, Str. Doinei nr. 44, dec., 32 mp, 2015, garsoniera, Prima Casa, proprietar, semifinisata sau la cheie, gresie, faianta, parchet, centrala proprie, s+p+3e, etaj intermediar, stadiu finalizat, toate utilitatile, rate la dezvoltator, **28.000 €;** ☎0769.401.695/ 0722.209.101 niculaedanut2012@gmail.com www.residencefundeni.ro

56. **COLENTINA,** Planorama, dec., et. 5/15, 42 mp, 2010, gars conf 1, renovat recent, mobilat si utilat nou, living+dormitor. LCD, centrala, ac, bucatarie mobilata nou, electrocasnice incorporate, mobilier baie nou, dressing, acces usor Lidl, Kaufland, Ratb 143, **38.000 €;** ☎0737.496.292

57. **COLENTINA,** sector 2, Rascoala de la 1907, bl. 24, sc. A, dec., et. 7/8, 41 mp, 1985, proprietar, confort 1, gresie, faianta, termopan, parchet, baie, bucatarie utile, **36.000 €;** ☎0773.824.904/ 0773.883.055

58. **COLENTINA,** Sos. Andronache, dec., 2015, garsoniera, supr. 32+20, bloc nou, g, f, p, t, um, centrala proprie, baie utilata, interfon, utilitati individuale, spatiu verde, terasa proprie 20 mp, **33.500 €;** ☎0727.771.307

59. **CR

Imobiliare vânzări GARSONIERE

90. **GARA DE NORD,** dec., et. 9/9, 38 mp, 1958, proprietar, garsoniera, cf. 1, se vinde mobilata si utilata complet, 38 mp, etaj 9/9, bloc mixt, gresie, faianta, parchet, termopan, usa metalica, aer cond, certificat energetic, finisaje superioare, **29.000 €;** ☎0728.413.799 andreea_deea09@icloud.com

91. **GARSONIERA** vand, cf. 3, sau schimb apartament 2 camere + diferenta, g, f, t, p, usa metalica, **13.500 €;** ☎0722.233.919/ 0766.868.094

92. **GARSONIERA, 31 mp, particular vand garsoniera, cf. 1, mobilata, g, f, p, t, bloc reabilitat, et. 3, merita vazuta, exclus agentii, 33.000 €; ☎0723.299.688**

93. **GIULESTI,** capat tramvai, et. parter/1, 20 mp, 2008, la cheie, zona linistita, merita vazuta, **15.800 €;** ☎0768.756.617

94. **GIURGIULUI,** City Mal, Piata Progresu semidec., et. 3/10, 33 mp, 1972, garsoniera onfort 1 curata bloc civilizat 3 min ratb 1 statie metrou Eroii Revolutiei, usa metalica termopan cadastru intabulare chiar merita vazuta si cumparata, **29.000 €;** ☎0761.609.243/ 0720.039.035 columbia.imobiliar@yahoo.com

95. **GIURGIULUI,** Luica, semidec., et. 1, 24 mp, 1978, mare 24 metri patrati, cf. 2, intre Luica si Dedeman, gresie, faianta, termopan, usa metalica, et. 1/4, cadastru, intabulare, incalzire radet, semimobilata, libera, 3 min. Ratb, **16.500 €;** ☎0761.609.243/ 0720.039.035 columbia.imobiliar@yahoo.com

96. **GIURGIULUI,** Luica, dec., et. 3/4, 28 mp, 2015, ocazie, cf. 1 an 2015 centrala termica aer conditionat g, f, p, t, um, et. 3, dec.a, bloc mixt, st. 28 mp distanta 3 min ratb 10 min. Eroii Revolutiei metrou, bucatarie mobilata cadastru intabulare, **23.500 €;** ☎0761.609.243/ 0720.039.035 columbia.imobiliar@yahoo.com

97. **GRADINA ICOANEI,** semidec., et. parter/3, 25 mp, 1960, garsoniera la parter din S+P+3+M. Recent renovata. Zona Gradina Icoanei, zona linistita. Loc de parcare in fata portii, platit, curte, gradina. Boxa 2 mp. Gresie, faianta, parchet,centrala proprie, **46.500 €;** ☎0724.911.148

98. **GRIGORESCU,** Titan, Trapezului, dec., 40 mp, 2016, imobil nou, demisol (parcare) + P+2e+m, modern, direct dezv., accept credit bancar / ipotecar, 10 min. metrou, finisaje la alegere, centrala proprie, geam Tripan, **41.900 €;** ☎0258.234.495/ 0758.090.101 rusu.c@vbi.ro www.vbi.ro

99. **GROZAVESTI** dec., 100 mp, 2016, la 10 min. de metrou, piata,parc Politehnica, ap. cu 3 camere, format din: hol, living, 2 dormitoare, 2 grupuri sanitare, bucatarie inchisa, balcon, cu finisaje de lux la alegere, direct dezvoltator, comision 0%, **102.000 €;** ☎0744.836.653 stan_samuel@yahoo.com

100. **GROZAVESTI** 400 m metrou, langa Univ. Politehnica, dec., et. 2/5, 26 mp, 2016, in imobil nou construit, predare la cheie, cu centrala termica proprie. Pretul include TVA de 5%. Comision 0%, **36.500 €;** ☎0756.828.824/ 0762.710.358 cristina@cityland.ro www.cityland.ro

101. **IANCU JIANU STRADA,** Margeanului, et. 5/8, 36 mp, proprietar, nemob., exclus intermediari, **35.000 €;** ☎0722.486.799

102. **IANCULUI,** semidec., et. 9/10, 36 mp, amenajari moderne, usa metalica, aer conditionat, balcon cu vedere panoramica si liniste, scara cu camere video si lift nou, la 3 minute de metrou, **39.800 €;** ☎0747.828.091 georgemarinm@gmail.com

103. **IANCULUI,** dec., 40 mp, 1982, et. 6, cf. 1, hol locuibil, se vinde uzufruct viager; ☎0722.161.760

104. **IANCULUI,** Avrig, semidec., et. 1/6, 54 mp, 2017, bloc nou, in constructie, garsoniera spatioasa, finisata la cheie, centrala termica individuala, aer conditionat, comision 0, **49.900 €;** ☎0727.722.222 office@theconcept.ro www.theconcept.ro

105. **IANCULUI,** Ritmului, semidec., et. 2/10, 32 mp, 1982, confort I, mobilat si utilat modern, toate imbunatatirile, **37.500 €;** ☎0749.199.195/ 021.252.16.05 ion@confortcasaimobiliare.ro www.confortcasaimobiliare.ro

106. **IANCULUI,** stradal, dec., et. 11/11, 36 mp, 1979, balcon, bloc civilizat, t, g, f, p, Ac., mobilata partial, utilata, **44.900 €;** ☎0721.637.227

107. **KOGALNICEANU PIATA,** Facultatea de Drept, dec., et. 3/6, 18 mp, 1960, vedere stradala, bl mixt, scara civilizata, t, f, usa metalica, se poate vinde partial mobilata, pret negociabil, **27000 €;** ☎0788.290.453 eurocasa.imob@gmail.com

108. **KOGALNICEANU,** Petrom, vis-a-vis de Facultatea de Drept, semidec., et. 2/4, 34 mp, 1956, locatie deosebita, stradal, intrare stradala, garsoniera dubla (ap.2 camere), renovata, centrala termica, negociabil, **51.000 €;** ☎0730.006.495

109. **LACUL TEI,** Maica Domnului, Fac. de Constructii, Parcul Tei, dec., et. 4/10, 42 mp, 1987, gars., cf. 1, pe mijloc, 2 lifturi, orientare S, vedere deschisa, imb., g, f, p, t, um, cadastru, libera, **41.500 €;** ☎021.380.28.14/ 0737.435.628

110. **LUJERULUI,** Virtutii, la 3 minute metrou, dec., et. 5/8, 40 mp, 1989, garsoniera, etaj 5/8, dec.a, gresie, faianta, parchet, cadastru, intabulare, **39.900 €;** ☎0744.546.293

111. **MANIPULANTI MARFURI/ PICKERI. MEGA IMAGE ANGAJEAZA PERSONAL DEPOZIT NOU STEFANESTII DE JOS, ILFOV. DISPONIBILITATE LUCRU IN TURE; SALARIU MOTIVANT, TICHETE DE MASA; TRANSPORT, MASA CALDA ASIGURATA. RELATII LA TELEFON SAU LA DEPOZITUL DIN SOSEAUA OLTENITEI NR. 257, POPESTI LEORDENI; ☎0372.102.807**

112. **MILITARI** dec., 36 mp, Residence, garsoniera, cf. I, de la 30, 31, 34, 36mp, la cheie, reducere, 50 euro x mp, la cash, **24.000 €;** ☎0723.685.471

113. **MILITARI** 35 mp, 2015, Rezidence, ocazie, et. 3, dec.a, centrala termica, balcon, g, f, p, t, UM, urgent, **26.000 €;** ☎0728.005.657

114. **MILITARI** 1 minut Plaza (vis a vis de Cora Lujerului), dec., et. 1/11, 40 mp, 2015, parter inalt pe demisol, g, f, p, t, um, ct, balcon, intabulare, cadastru, **44.900 €;** ☎0730.125.007/ 0730.125.006

115. **MILITARI** Apusului, Canalului 46, dec., 55 mp, 2015, dezvoltator, etaj 7, placa beton, pod, caramida, racord utilitati, finisata, contorizata, debara, lift, bloc locuit, metrou Pacii, mij. transp., loc parcare, acte, credit, **37.000 €;** ☎0768.147.217 pacii_residence@yahoo.ro

116. **MILITARI** Iuliu Maniu, semidec., 27 mp, oferta, stradal, confort II, bloc mixt, 2 lifturi, gresie, faianta, parchet, termopan, 5 min. metrou, RATB, urgent, **20.800 €;** ☎0763.698.327/ 0727.745.806

117. **MILITARI** metrou, 35 mp, 1982, confort 1, etaj 2, t, um, urgent, **32.500 €;** ☎0769.115.522

118. **MILITARI** Rezervelor, semidec., 33 mp, 2016, dezvoltator, bucatarie open space, parter inalt, balcon, caramida, utilitati, finisaje la alegere, A/C, parcare, mijloace transport, metrou, zona rezidentiala, linistita, verde, credit, **28.000 €;** ☎0768.147.217 pacii_residence@yahoo.ro

119. **MILITARI** Rezervelor, dec., 40 mp, 2016, dezvoltator, total dec.a, bucatarie inchisa, balcon, gresie, faianta, parchet la alegere, obiecte sanitare, contorizata, mij. transp., metrou, parcare, zona rezidentiala, credit, **32.000 €;** ☎0768.147.217 pacii_residence@yahoo.ro

120. **MILITARI** Rosu, Padure, dec., 43 mp, 2014, etaj 3, renovata, centrala termica, mobilata, pret negociabil, urgent, ☎0769.272.638

121. **MILITARI** Veteranilor, dec., et. parter/8, 36 mp, 1982, garsoniera cf.1, bloc mixt, transformata in 2 camere, autorizatie modificari, imbunatatiri, vedere pe spate, la doar 5 min. metrou, **36.000 €;** ☎0725.556.900

122. **MILITARI** Virtutii, dec., et. 5/8, 40 mp, 1989, cf.1, g, f, t, um, ac, intabulare, cadastru, **40.500 €;** ☎0730.125.007/ 0730.125.006

123. **MILITARI APUSULUI** Rezidential Apusului, dec., et. 1/4, 44 mp, 2016, imobil nou d+p+4e, proprietar, lift, predare la cheie, compartimentare caramida, posibilitate alegere finisaje, geam la baie, parcare, mijloc de transport, accept credit, birou vanzari **34.000 €;** ☎0767.565.131 contact@rezidentialapusului.ro www.rezidentialapusului.ro

124. **MILITARI,** semidec., 30 mp, 2015, 40 mpc, gresie, faianta, parchet, termopane 5 camere Salamander, ruluori exterioare, usi Pinum, usa metalica Mega, apa, canal, catv, baie utilata complet, preda la cheie, **24.900 €;** ☎0784.055.610/ 0729.920.624 avangardemilitari@gmail.com www.avangarderezidential.ro

125. **MILITARI,** Apusului, Canalului 44, Pacii Residence III, dec., 42 mp, 2015, dezvoltator, caramida interior / exterior, izolat termic, racord utilitati, contorizat, finisaje la alegere, lift, centrala termica, parcare, metrou, mij. transp., credit, **33.000 €;** ☎0768.147.217 pacii_residence@yahoo.ro

126. **MILITARI,** Apusului, Canalului 44, Pacii Residence III, dec., 46 mp, 2015, dezvoltator, caramida interior / exterior, izolatie termica, contorizat, utilitati, centrala termica, finisaje la alegere, lift, parcare, metrou, mij. transp., credit, **35.000 €;** ☎0768.147.217 pacii_residence@yahoo.ro

127. **MILITARI,** la 100 m de Kaufland, dec., et. 3/10, 40 mp, vand- inchiriez garsoniera, cf. 1; ☎0722.320.027/ 0767.001.180

128. **MILITARI,** Lujerului Happy Residence Plaza, dec., et. 1/5, 36 mp, 2016, finisaje ultramoderne, centrala proprie, lift, caramida, beton, parcare BONUS, toate facilitatile la 5 min, acces Drumul Taberei, Crangasi, Cotroceni **46.900 €;** ☎0721.762.765/ 0721.522.411 happyresidencemilitari@gmail.com www.happyresidencemilitari.freewb.ro

129. **MIRCEA VODA** adiacent-Al.Vlahuta, dec., et. parter/8, 37 mp, 1991, imbunatatiri: gresie, faianta, termopan, ideala pentru birou, locuit, investitie. Langa: Tineretului, Unirii, Timpuri Noi, Parcul Carol, Nerva Traian, P-ta Unirii. Decebal, Alba Iulia. Ocazie, **44.000 €;** ☎0723.479.707 Zburlea@PremiumInvestConsulting.ro

130. **MOSILOR et. parter/5, gars. dubla, CT, AC, renovata total, ideal birou - cabinet, 39.500 €; ☎0761.616.742**

131. **MUNCII PIATA** Calea Calarasilor, 4 min. de metrou, dec., et. parter/8, 40 mp, 1994, vedere stradala, ideal sediu firma, birou, cabinet, renovata recent in totalitate, intabulare, portar, parcare, **65.000 €;** ☎0752.552.709 marinel.gulin@gmail.com

132. **NERVA TRAIAN,** Camera de Comert, Vlahuta, dec., et. parter/8, 40 mp, 1991, bloc din anii 90, confort 1 sporit, gresie, faianta, parchet, libera, acte la zi, ideal investitie, **45.000 €;** ☎0771.350.631/ 0733.300.779 www.lider-imobiliare.ro

133. **NERVA TRAIAN,** Timpuri Noi, dec., 38 mp, 1991, bloc mixt, 38 mp, semistradal, constructie 1991, mobilat, gresie, faianta, um, bloc reabilitat, apropiere metrou, toate actele, vec.: Mircea Voda, Unirii, ocazie, **52.900 €;** ☎0752.010.040/ 021.327.56.59 office@confortcasaimobiliare.ro www.confortcasaimobiliare.ro

134. **NICOLAE GRIGORESCU,** Matei Ambrozie, 24 mp, 1980, gars. confort 2, etaj 1/ 4, bloc reabilitat cu imbunatatiri toate actele an fabricatie 1980, merita vazuta 7 min. metrou (gaze la usa) 24 metri patrati, **16.000 €;** ☎0764.614.189

135. **NICOLAE GRIGORESCU,** situata pe strada Minis, langa piata Salajan, la 2 minute metrou Nicolae Grigorescu, semidec., et. 10/10, 30 mp, 1980, bloc curat, gresie, faianta, parchet, usa metalica, aer conditionat, se vinde mobilata si utilata, libera, toate actele, **27.000 €;** ☎0728.879.798/ 0721.221.940

136. **OBOR** -Colentina, dec., et. 6/8, gars. cf. 1, bloc mixt, libera, mob.+ utilata, g, f, t, p, foarte civilizat; ☎0768.418.685

137. **OBOR,** semidec., et. 4/10, 31 mp, 1984, bucatarie renovata modern, gresie, faianta, parchet, geamuri termopan, spatii depozitare, usa metalica, zona linistita in apropiere de scoli, parcuri si la 3 minute de metrou. Se accepta credit, **40.500 €;** ☎0747.828.091 georgemarinm@gmail.com

138. **OBOR,** semidec., et. 10/10, 30 mp, 1963, garsoniera confort 1, situata la 3 min. de mers pe jos fata de statia de metrou Obor. Bloc renovat in 2016, fara risc seismic. Complet renovata in 2011-instalatii, pereti GK, semimobilata, **35.000 €;** ☎0729.907.974/ 0787.525.593

139. **OBOR,** Colentina, Doamna Ghica, Parc Plumbuita, dec., et. 7/10, 34 mp, 1980, gars. aproape BCR, cf. 1, bloc mixt, pe mijloc, orientare E, scara curata, imb, g, f, p, t, um, ac, cadastru, intabulare, **32.500 €;** ☎021.380.28.14/ 0737.435.628

140. **OBOR,** metrou, parc, semidec., et. 4/10, 32 mp, bloc reabilitat, balcon inchis termopan, amenajata, gresie, faianta, parchet, termopan, acte la zi, pozitie deosebita, scara curata, apropiere piata, parc, lancului, Ferdinand, Mihai Bravu, potential investitie, **35.000 €;** ☎0755.075.903/ 021.252.33.22 iancului@excesimobiliare.ro www.excesimobiliare.ro

141. **OBOR,** Stefan cel Mare, stradal, Lizeanu langa metrou, dec., et. 6/10, 30 mp, 1968, gars. bloc mixt, renovata recent, g, f, p, um, termopan, mobilata, utilata, ideal investitie, cadastru, intabulare, **37.500 €;** ☎021.380.28.14/ 0737.435.628

142. **PAJURA,** dec., et. parter/9, 32 mp, 1977, gars., bloc reabilitat si un et. 3/4, bloc nereabilitat, an constr. 1980, **28.000 €;** ☎0721.372.512/ 0769.668.915

143. **PAJURA,** Hrisovului 7, et. 4/4, proprietar, nou mobilata complet, boiler electric, imbunatatiri, discutabil, **30.000 €;** ☎0770.961.005

144. **PALLADY** Titan Ozana dec., 36 mp, 2016, garsoniera etaj 4/5 in imobil nou, situat in Titan, intre Fetesti si Pallady. Bine impartita, se vinde complet finisata, cu centrala, **32.445 €;** ☎0737.585.038 class.residence.titan@gmail.com

145. **PANTELIMON** semidec., et. 5/10, 34 mp, 1982, o statie de Mall, stradala, renovata recent, curata, 10 min. de mers de metrou Iancului, negociabil. Comision 1,5%, **33.500 €;** ☎0770.151.274 adrian.bazarca@galaxyimob.ro www.galaxyimob.ro

146. **PANTELIMON** -Mega Mall, dec., et. 2/10, 33 mp, 1977, stradal, libera, amenajata, termopane, vedere spate, bloc mixt, 2 minute Kaufland, **33.000 €;** ☎0767.990.635

147. **PANTELIMON** 88 Elev Stefanescu, dec., et. parter/10, 31 mp, 1979, bloc in curs de reabilitare, libera, acte la zi, se accepta plata cu credit, **36.500 €;** ☎0728.009.281 tudor@g3imobiliare.ro

148. **PANTELIMON SOSEAUA,** Cosmos, vand gars. cf. 3, are gaze, mobilata sau schimb cu gars. zoan Berceni sau Ozana; ☎0726.837.776

149. **PANTELIMON,** et. 9/10, 24 mp, 1975, proprietar vand gars., zona Pantelimon, Cora, stradal, **25.000 €;** ☎0722.591.182

150. **PANTELIMON,** 33 mp, stradal, garsoniera transformata in 2 camere, parter, ideal birou, discutabil, **50.000 €;** ☎0722.547.414

151. **PANTELIMON,** Cimitirul Armenesc, dec., et. 10/10, 34 mp, 1982, intrare si vedere spate, scara curata, imbunatatiri, um, t, ideal investitie, vecinatati: Mega Mall, Ferdinand, Piata Obor, Soseaua Iancului, **33.000 €/neg;** ☎0758.074.444/ 021.210.76.00 valigeorgescu88@gmail.com www.sweet-homeimob.ro

152. **PANTELIMON,** Piata Delfinului, dec., et. 8/10, 33 mp, 1980, confort 1, bloc mixt, reabilitat termic, stradal, vedere spate, libera, cadastru, intabulare, **37.000 €;** ☎0761.532.117/ 0722.542.692

153. **PITESTI** Gavana III dec., et. 6/6, 51 mp, 2009, bloc 2009, proprietar, nelocuita, renovate recent: g, f, p, t, centrala, lift, loc parcare subteran, liniste, bloc curat, neg., **35.000 €;** ☎0723.227.437

154. **POSTALIONULUI STR.,** dec., et. 1/3, 40 mp, 2016, garsoniere si apartamente 2 camere bloc nou finalizare august 2016, la cheie, finisaje de lux, preturi incepand de la 33.000 €, **33.000 €;** ☎0722.731.570/ 0757.111.777 rombestrezidential@gmail.com

155. **PREDEAL,** dec., et. demisol/5, 33 mp, 2016, garsoniera in imobil aflat in constructie, cu finalizare in dec. 2016/ian. 2017. Supraf. utila aprox. 33 mp. Priveliste deosebita. Posibilitate achizitie in 3 rate. Utilitati contor. separat. Proprietar, **24.000 €;** ☎0727.382.689/ 0727.382.508 contact@lenzresidencepredeal.ro www.lenzresidencepredeal.ro

156. **PROGRESU PIATA,** 36 mp, particular vand gars. cf. 1, etaj 3, imb., t, g, f, p, usa metalica, cadastru, intabulare, urgent, pret disc.; ☎0723.400.452

157. **PUCHENI,** dec., et. 9/10, 33 mp, 2015, oferta, constructie noua, corp B, confort 1, centrala proprie, tamplarie PVC, finisaje import, lift, usa metalica antiefractie, apometre, spatiu verde, loc joaca copii, teren sport, piscina, parcari, TVA inclus. Pret promotional plata numerar, **26.500 €;** ☎0729.349.080 office@ideal-residence.ro www.ideal-residence.ro

158. **RAHOVA** - Salaj, dec., et. 1/4, 38 mp, 2016, direct de la dezvoltator, bloc mixt, garsoniera la cheie, bucatarie inchisa, centrala, balcon, utilitati, **25.000 €;** ☎0720.722.862 office@4blocks.ro www.4blocks.ro

159. **RAHOVA** -Pucheni, dec., 36 mp, 2016, pret promotional, corp C, complex rezidential, zona securizata, et. 1/10, lift, finisaje import, contorizare individuala, tamplarie, teren sport, spatiu verde, loc joaca pentru copii, piscina, foisor, spatii pt gratar, parcari, TVA inclus, **28.350 €;** ☎0729.349.080 office@ideal-residence.ro www.ideal-residence.ro

160. **RAHOVA** -sector 5, dec., 54 mp, 2015, oferta, complex rezidential, Corp B, etaj 7/10, terasa de 23 mp, lift, complet finisat, contorizare individuala, teren sport, spatiu verde, loc joaca pentru copii, piscina, usa antiefractie, supraveghere video, parcari, TVA inclus, **44.700 €;** ☎0729.349.080 office@ideal-residence.ro www.ideal-residence.ro

161. **RAHOVA PIATA** Liceu B., dec., et. demisol/2, 33 mp, 2015, proprietar, balcon 4 mp inchis, usa metalica, contorizat individual, centrala termica, usi interior, gresie, faianta, parchet, baie mobilata, scoala, gradinita, liceu, parc, statii autobuz, tramvai, maxi-taxi, zona buna, **23.900 €;** ☎0760.297.622

162. **RAHOVA PIATA,** liceu B, dec., et. demisol/2, 33 mp, 2015, proprietar, balcon 4 m inchis, usa metalica, contorizat individual, centrala termica, usi interior, gresie, faianta, parchet, baie mobilata, in zona scoala, liceu, parc, statii autobuz, tramvai, maxi-taxi, zona blocuri, **23.900 €;** ☎0760.297.622

163. **RAHOVA,** Salaj, dec., 33 mp, 2015, oferta speciala. Complex rezidential, bloc nou caramida, etaj 9/10, lift, centrala proprie, tamplarie Rehau, obiecte sanitare Romstal, usi calitate superioara pinum, monitorizare video, tva inclus, **27.200 €;** ☎0729.349.080 office@ideal-residence.ro www.ideal-residence.ro

164. **REGAS INTRARE,** nr. 7, et. 2/4, 17 mp, 1970, bloc reabilitat, apa, gaze separat, **12.000 €;** ☎0761.616.839

165. **ROMANA** Bd. Dacia, dec., et. parter/2, 35 mp, 1950, in vila, imobil deosebit, renovata recent, mobila moderna, parter inalt, utilata, centrala proprie, boxa, balcon, adiacent Dorobanti, Piata Spaniei, Gradina Icoanei, ideal investitie **42.500 €;** ☎021.319.78.04/ 0724.257.295 silviuatlas@yahoo.com

166. **ROMANA** Magheru, 33 mp, 1970, gars., et. 2, renovata, bloc fara risc seismic, stradal, imb., gaze, facilitati; ☎0721.468.971

167. **ROMANA PIATA**Coloane, ultracentral, semidec., et. 7/8, 35 mp, 1940, garsoniera, centrala termica bucatarie open space, balcon, tavan sticla, termopane, acte in perfecta stare, se vinde mobilata si utilata, pretabil investitie, **49.999 €;** ☎0787.859.952

168. **SALAJ** dec., et. 2/4, 39 mp, 2015, -comision 0%, bloc mixt, finisaje la alegere, spatioasa, geam la baie, balcon, centrala, parcare in curte, scoala, gradinita, piata, RATB, ID 196059 **20.000 €;** ☎0732.555.333/ 0724.204.724 office@activimob.ro www.activimob.ro

169. **SALAJ** complex, la capatul masinii 117, langa scoala, semidec., et. 4/4, 17 mp, 1980, confort 3, termopan, usa metalica, libera cadastru, intabulare, **9.800 €;** ☎0770.930.854/ 0733.343.777

170. **SALAJ,** semidec., et. 1/3, 31 mp, 2011, confort 1, etaj 1 balcon 5 m inchis in termopan, caramida poroterm bloc realitabil gaze si centrala proprie, costuri mici la intretinere, cadastru, intabulare, zona Armistitiului, **22.500 €;** ☎0769.276.118/ 0724.549.202 pandelescu.andreea@gmail.com

171. **SALAJ,** dec., 32 mp, 2016, stradal, garsoniera conf.1, etaj 1, 2, 3, finisat la cheie, gresie, faianta, parchet, t, usa metalica centrala termica, c+i, bloc caramida, izolat, **23.500 €;** ☎0733.383.900/ 0768.509.570/ 0733.381.880

172. **SEBASTIAN,** Parc, dec., et. parter/8, 39 mp, 1987, garsoniera, renovata 2014, totul nou, mobilata utilata, gresie, faianta, t, parchet, usa metalica pretabil firma, locuit, negociabil, **42.000 €;** ☎0757.724.323 nedcom.imob@gmail.com

173. **SECTOR 2,** Intercontinental, Batistei, 32 mp, garsoniera, central, renovata, toate utilitatile, impecabila, proprietar, negociabil, **48.000 €;** ☎0754.688.688/ 0757.246.862

174. **SECTOR 2,** Sectia 7 Politie, str. Masina de Panie, dec., et. 8/10, 1976, supr. 30,70 mp, gars., cf. 1, mobilata, ☎0722.480.907

175. **SPANIEI PIATA** zona centrala, piata Romana ,1 min parcul Icoanei semidec., et. parter/3, 23 mp, 1950, compusa din 1 camera si baie + 1 camera bucutarie la subsol, dispune de centrala proprie, ideala a fi folosita pe perioada studentiei, **25.000 €;** ☎0725.652.660

176. **STEFAN CEL MARE** Lizeanu, metrou Obor et. 4/9, 1980, cf. 1, balcon, complet renovata, g, f, p, t, um, curata, bloc civilizat, metrou aproape, super zona, cadastru, dis.c, **39.500 €;** ☎0761.749.316/ 0722.824.757

177. **STEFAN CEL MARE,** dec., et. 1/5, 40 mp, 1963, garsoniera spatioasa, semidec.a, supr utila 37 mp, balcon, fara imbunatatiri majore. Locatie excelenta! Merita vazuta! Doar cash, pret neg, **40.900 €;** ☎0726.597.055/ 0720.192.652 kdwimob@gmail.com

178. **STEFAN CEL MARE,** metrou Obor, et. 4/10, 32 mp, 1981, amenajata, termopan, parchet, baie renovata, bucatarie mare, balcon, contorizata, costuri mici, acte la zi, libera, scara curata, bloc civilizat, plan 2, zona linistita. Potential investitie. Merita, **39.500 €;** ☎0744.314.315/ 0755.075.901 iancului@excesimobiliare.ro www.excesimobiliare.ro

179. **TEI,** dec., et. 10/10, 42 mp, 1986, garsoniera, aer conditionat, gresie, faianta, parchet, termopan, usa metalica, mobilata si utilata. Nu colaborez cu agentii sau agenti imobiliari. Va rog nu insistati, **40.500 €;** ☎0740.897.491

180. **THEODOR PALLADY,** dec., et. 3/9, 38 mp, 2010, proprietar, garsoniera in complexul rezidential Pallady Towers. Finisaje moderne, centrala termica individuala, tamplarie PVC, parchet, baie complet mobilata si utilata. Fara agentii imobiliare, **38.500 €;** ☎0724.204.114 elisa.nitu@gmail.com

181. **THEODOR PALLADY,** Metropolitan City 2, str. Victor Brauner, nr. 34-38, dec., 53 mp, 2016, aproape de metrou, studio tip 2, direct dezvoltator, ansamblu rezidential 2s+p+8 nivele, fatada ventilata, piatra naturala, balustrada inox, centrala, finisaje la alegerea clientului, tva 5% inclus, fatada ventilata, piatra naturala, balustrada din inox, **53.000 €;** ☎0721.805.158/ 0722.297.332 gabriela@metropolitanresidence.ro

182. **TINERETULUI** dec., 42 mp, 2016, 300 m pana la parc, vanzari dezvoltator, accept credit prima casa, Calea Vacaresti, Mihai Bravu, Timpuri Noi, Vitan, pereti din caramida, lift, dec.a cu bucatarie inchisa, metrou la doar 300 m **54.500 €;** ☎0761.309.031

183. **TINERETULUI** Vacaresti, dec., 37 mp, ansamblu rezidential, finalizare Aprilie 2017, bloc mixt, S+D+P+10, finisaje calitate superioara, posibilitate parcare, TVAinclus, ID248099, **47.990 €;** ☎021.317.20.92/ 0733.632.075 melania.gadaleanu@houseproviders.ro www.houseproviders.ro

184. **TITAN** dec., et. 3/5, 36 mp, 2016, garsoniera bucatarie separata, terasa acoperita, predare octombrie 2016. Pret 900 Euro/mpu. Direct dezvoltator, comision 0 % cumparator, **32.400 €;** ☎0737.585.038 class.residence.titan@gmail.com

185. **TITAN** dec., 42 mp, 2016, studio dublu. Zona de zi 16 metri patrati, dormitor 11 metri patrati, bucatarie inchisa 7,5 metri patrati, baie, balcon tip logie. Situat la etajul 4/5, complet finisat, centrala proprie. Direct dezvoltator, **38.205 €;** ☎0737.585.038 class.residence.titan@gmail.com

186. **TITAN -Codrii Neamtului, et. 9/10, 20 mp, garsoniera conf. 2, libera, bloc stradal, apa calda si caldura Radet, fara inbunatatiri, 18.000 €; ☎0744.207.261**

187. **TITAN** -Theodor Pallady, dec., et. 6/10, 32 mp, 1975, garsoniera, confort 1, cu imbunatatiri, in imediata apropiere a Pietei Salajan si statia de metrou N. Grigorescu, bloc mixt stradal, **36.500 €;** ☎0725.348.512 alina.stan@saferealestate.ro

188. **TITAN** 1 Decembrie, metrou Lucretiu Patrascanu, semidec., et. 8/10, 31 mp, 1970, semistradal, renovata integral, g, f, p, t, um, cadastru, intabulare, bucatarie mobilata, utilata, **33.900 €;** ☎021.688.08.67/ 0722.614.867/ 0723.947.833

189. **TITAN Auchan, str. Postasului, dec., et. 9/10, 34 mp, termopane, g, f in bucatarie, baie, hol si balcon, usa metalica, cada schimbata, vedere Sud, supercurata, acte complete, 31.500 €; ☎0722.511.217/ 0762.628.915 www.uig.ro**

190. **TITAN** Baraje, metrou la 7-8 minute 32 mp, cf. 1, etaj 6, balcon, doua lifturi, foarte curata, termopane, bloc foarte civilizat, cadastru, pret bun, **30.000 €;** ☎0761.749.316/ 0722.824.757

191. **TITAN** Billa, dec., et. 7/10, 21 mp, 1970, cf. 2, geamuri termopan, usa metalica, cadastru si intabulare, certificat Energetic recent renovat in apropiere de mijloacele de transport in comun liber, disponibil imediat, **21.500 €;** ☎0763.651.612/ 0727.291.221 georgiana_imob@yahoo.com

192. **TITAN Postavarului vsv Billa semidec., et. 9/10, bloc reaiblitat, cf. 2, 18.500 €; ☎0761.616.742**

193. **TITAN,** bloc reabilitat, parter, confort 1 cu imbunatatiri, neg., **33.000 €;** ☎0751.757.059

194. **TITAN,** 1 Decembrie, semidec., et. 1/10, 38 mp, 1986, gars., cf. 1sp., bloc mixt, curata, fara imbunatatiri, balcon mare, in apropiere centre comerciale si educationale, **31.500 €;** ☎0758.259.730 adrianstanciu@imobservicecenter.ro

195. **TITAN,** 1 Decembrie- Autoperugia, semidec., et. parter/10, 32 mp, 1969, libera, curata, fara amenajari, spatioasa, cu balcon, bloc izolat, usa metalica, termopane, 10 minute metrou Costin Georgian, **26.500 €;** ☎0767.990.635/ 0762.656.686

196. **TITAN,** Auchan, dec., et. 9/10, 33 mp, 1983, orientare sud, fara imbunatatiri, libera, acte in regula, urgent, **29.000 €;** ☎0722.970.050

197. **TITAN,** Auchan, Aleea Cioplea, semidec., et. 1/4, 20 mp, gars., gresie, faianta, parchet, termopan, usa metalica, aer conditionat, bloc reabilitat termic, negociabil, **20.500 €;** ☎0745.004.308

198. **TITAN,** Auchan, str. Postasului, dec., et. 9/10, 34 mp, termopane, g, f in bucatarie, baie, hol si balcon, usa metalica, cada schimbata, vedere Sud, supercurata, acte complete, **31.500 €;** ☎0722.511.217/ 0762.628.915 www.uig.ro

199. **TITAN,** Bld. 1 Decembrie, semidec., et. 4/10, 21 mp, 1975, gars. conf 2, g, f, p, t, um, bloc stradal, vizavi de Piata 1 Decembrie, bloc fara restantieri, foarte curat si civilizat, cadastru, intabulare, accept credit, negociabil, **23.000 €;** ☎0724.681.908

200. **TITAN,** Minis, metrou Costin Georgian la 6 minute, langa piata Minis, semidec., et. 10/10, 32 mp, 1978, 2 lifturi, zona verde, curata, libera, bloc linistit, confort 1, **27.000 €;** ☎0740.246.872/ 0723.399.229

201. **TITAN,** Ozana, dec., 36 mp, 2015, bloc nou, garsoniera, et. 4, bucatarie inchisa, centrala proprie, usa ext. metalica, usi interior Pinum, tamplarie Veka, finisaje interioare la alegere, interfon, accept si Prima Casă, **32.500 €;** ☎0721.302.778/ 0767.946.358 siriului51@gmail.com www.siriului51.ro

202. **TITAN,** parcul IOR, Potcoava, 32 mp, 1979, metrou aproape, cf. 1, parter cu balcon, termopane, parchet, foarte curata, super zona, bloc civilizat, disc. **35.000 €;** ☎0761.749.316/ 0722.824.757

203. **TITAN,** Postavarul, et. 9/10, 19 mp, garsoniera confort 2, libera, bloc stradal, zona civilizata, centre comerciale, mijloace transport, **19.500 €;** ☎0744.207.261 dan.prest@yahoo.com

204. **TRAFIC GREU** Nasaud 35 mp, proprietar, gars. cf. 1, la cheie, disc., **26.500 €;** ☎0763.596.494

205. **TRAIAN,** dec., et. demisol/1, 9 mp, 1938, Central, vand urgent mini garsoniera la subsol vila strada Traian 58, s 3. Supr. acte 8,55 / supr. reala 17 mp. Grup sanitar /cada /Gresie/ lambriuri PVC/ventilatie/usa metalica term-izolat, urgent, **6.300 €;** ☎0764.312.222 1@5w.ro

206. **TUNSU PETRE,** bloc 39 vis-a-vis gradinita, 15 mp, garsoniera, conf. 3, totul separat, discutabil, **12.000 €;** ☎0721.456.163

207. **ULTRACENTRAL, et. 7/9, 32 mp, 7/9, garsoniera dubla, bloc solid, 2 balcoane, 40.000 €; ☎0724.294.491/ 0724.077.098**

208. **UNIRII** -Mircea Voda dec., et. 2/3, 41 mp, 2014, imobil mic P+2+3 retras, finisat, termoizolat, lift, centrala termica proprie, finisajele interioare, loc parcare subterana si TVA incluse in pret, **60.000 €;** ☎0735.883.452 daniel.enache@centralimobiliare.ro www.centralimobiliare.ro

209. **UNIRII,** Camera de Comert, Vlahuta, dec., 42 mp, 1990, bloc din anii 90, confort 1 sporit, gresie, faianta, parchet, libera, acte la zi, ideal investitie, **45.000 €;** ☎0770.437.577

210. **UNIRII,** Nerva Traian, metrou Timpuri Noi, dec., et. 1/8, 44 mp, 1993, bucatarie mare, hol locuibil, balcon, scara curata, bloc civilizat, zona deosebita, potential investitie, acte la zi, libera, fara imbunatatiri, O. Goga, Vitan Mall. **43.900 €;** ☎0755.075.908/ 0755.075.900 uniri@excesimobiliare.ro www.excesimobiliare.ro

211. **VACARESTI,** Tineretului, dec., et. 4/10, 48 mp, 2016, bloc nou, constructie de calitate, promotie, complet finisat, obiecte sanitare in baie, aer conditionat, mobilier bucatarie, comision 0, **45.705 €;** ☎0727.722.222 office@theconcept.ro www.theconcept.ro

212. **VETERANILOR,** dec., vand garsoniera, imbunatatita, cf. 1, proprietar; ☎0723.163.830

213. **VICTORIEI** Guvern, dec., et. 1/10, 42 mp, 1996, mobilata modern, utilat, cad, intab., **69.000 €;** ☎0721.607.265

214. **VICTORIEI CALEA,** dec., et. 8/8, 31 mp, o garsoniera spatioasa, curata, aerisita, situata pe Calea Victoriei aproape de intersectia cu str. Frumoasa. Etaj 8 /8. Merita investitia, **35.000 €;** ☎0737.402.529 broker.cdb@gmail.com

215. **VICTORIEI PIATA** dec., et. 1/8, 40 mp, 1996, bloc mixt, monolit, renovata, vedere stradala, langa guvern, **69.000 €;** ☎0735.883.450/ 021.323.00.10 traian@centralimobiliare.ro www.centralimobiliare.ro

216. **VICTORIEI PIATA,** Guvern, 40 mp, dec.a, etaj 1/10, intrare /vedere bulevard, renovata/ mob

Imobiliare vânzări 2 CAMERE

53. **BANEASA** Iancu Nicolae, Jolie Ville, vedere panoramica padurea Baneasa dec., et. 5/5, 50 mp, 2010, lift, statia 301 la 100 m, Baneasa Shopping City, Jolie Ville. Mob./ nem., utilat, plecat din tara, nu accept agentii, negociabil, particular **54.000 €;** ☎0799.563.089

54. **BANEASA,** semidec., et. 5/5, 65 mp, 2013, vav Antena 1, apropiere parc Herastrau, apartament 2 camere, in bloc nou, la cheie, cu lift, su. 47 mp + 20 mp balconul, finisat cu materiale superioare, centrala proprie, izolat exterior. Agentie. **75.000 €;** ☎0762.093.000

55. **BANEASA,** Iancu Nicolae, Jolie Ville, dec., et. 5/5, 50 mp, 2010, particular, vedere panoramica padurea Baneasa. Lift, statia 301 la 100 m, Baneasa Shopping City, Jolie Ville. Mob/ nem, utilat, plecat din tara, nu accept agentii, negociabil, **54.000 €;** ☎0799.563.089

56. **BANEASA,** Sisesti, situat in zona de nord a Bucurestiului, semidec., et. 3/6, 81 mp, 2016, pe cel mai pretios teren de pe Gheorghe Ionescu-Sisesti, NorthSide Park este un complex cu deschidere catre lacul Grivita la doar 50 m de metrou, **81.000 €;** ☎0735.100.039 contact@northsideark.ro www.northsidepark.ro

57. **BASARABIA BULEVARD,** intr. Patinoarului, dec., et. 10/10, 55 mp, 1980, proprietar vand ap. 2 camere, gresie, faianta, termopan, usa metalica, reabilitat termic 2016, fara comision agentii, **55.000 €;** ☎0766.931.159/ 0766.411.947

58. **BASARABIA,** Riviera, semidec., et. 3/10, 52 mp, confort 1, fara imbunatatiri, balcon, cash, **45.000 €;** ☎0749.199.196/ 021.252.16.05 lenus@confortcasaimobiliare.ro www.confortcasaimobiliare.ro

59. **BASARABIEI,** Diham, dec., et. 9/10, 53 mp, stradal, vedere fata, amenajat lux, aer conditionat, totul nou, mobilat modern, bloc reabilitat, lift nou, **53.000 €;** ☎0722.245.199

60. **BASARABIEI,** Stadion, dec., et. 2/8, 1983, proprietar, finisat, totul nou, **65.000 €;** ☎0730.579.613

61. BATISTEI, 2 camere, parter, imobil p+1, curte comuna, 50.000 €; ☎0723.540.939

62. **BERCENI** -5 min. Piata Sudului, Piata Berceni,4 min. Scoala 133, 7 min. Sun Plaza, 15 min. Parc Tineretului, dec., et. 7/8, 51 mp, 1983, ap. liber, termopan, parchet, balcon inchis, acte, ID 196723 **51.500 €;** ☎0732.555.333/ 0720.722.861 office@activimob.ro www.activimob.ro

63. **BERCENI** Aparatorii Patriei, Turnu Magurele, metrou, dec., et. 10/10, 33 mp, 1975, scara curata, terasa noua, liber, fara amenajari deosebite, aer cond, usor disc., oportunitate, harta exacta, mult mai bun decat o garsoniera, **27.500 €;** ☎0725.540.400 vlad.trimbitasu@gmail.com www.vladtrimbitasu.ro

64. **BERCENI** Berceni Residence semidec., et. 4/4, 80 mp, 2014, mobilat utilat, 2 camere, 85 mp 2 bai, bucatarie complet utilata, 1 balcoan inchise, 2 camere + 1 camera mansarda, 1 locuri de parcare, acces metrou si statii RATB ☎0725.652.660

65. **BERCENI** Brancoveanu, et. 1/4, 38 mp, 1975, 2 camere conf.2, semidec, gresie, faianta, termopan, usa metalica c+i, negociabil, **33.000 €;** ☎0733.383.900/ 0768.509.570/ 0733.381.880

66. **BERCENI** Brancoveanu, Lamotesti dec., 39 mp, cf. 2, et. 2, complet imb., **34.000 €;** ☎0721.907.221/ 0764.716.412

67. **BERCENI** Constantin Brancoveanu, 10 min. de metrou, et. 1/4, 33 mp, renovat, liber, bloc anvelopat **26.400 €;** ☎0721.299.863

68. **BERCENI** Dimitrie Leonida, semidec., et. demisol/4, 57 mp, 2016, ansamblu privat 400 m pana la metrou, bucatarie inchisa, parc in incinta, finisaje la alegere, bonus bucataria+ electrocasnice +ac **32.000 €;** ☎0752.443.436/ 0759.030.363 adrian.pintilie@neofortbiz.ro www.ansamblu-rezidential-nou.ro

69. **BERCENI** Dimitrie Leonida, semidec., et. parter/4, 51 mp, 2016, ansamblu privat, ultima bucata, parc in incinta, bucatarie inchisa, balcon, finisaje la alegere bucataria cadou+ electrocasnice +AC, **46.000 €;** ☎0752.443.436/ 0759.030.363 adrian.pintilie@neofortbiz.ro www.ansamblu-rezidential-nou.ro

70. **BERCENI** Dimitrie Leonida, dec., et. 2/4, 55 mp, 2016, bucatarie inchisa, balcon, dec. complet, parc, finisaje la alegere. Bonus bucataria cadou+ electrocasnice+ AC, **49.000 €;** ☎0752.443.436/ 0759.030.363 adrian.pintilie@neofort-biz.ro www.ansamblu-rezidential-nou.ro

71. **BERCENI** Emil Racovita, semidec., et. 3/10, 37 mp, 1978, 2 camere cf. 2, cu mici imbubatariri, zona foarte linistita, **28.000 €;** ☎0773.910.549

72. **BERCENI** Lamotesti, Aleea Uioara semidec., et. 1/4, 39 mp, cf. 2, f. imb., t, um, intabulat, **33.000 €;** ☎0746.188.866

73. **BERCENI** Oltenitei Govora dec., et. 4/4, 56 mp, 1982, cf. 1, g, f, p, t, um, ac, 2 balcoane, **49.000 €;** ☎0746.188.855

74. **BERCENI** Piata Resita, Ucea, semidec., et. 4/4, 39 mp, 1971, bloc reabilitat, curat, civilizat, izolat si la interior, ac, vedere nord fara probleme cu terasa, g, f, parchet, termopan, usa metalica, loc parcare ADP, proprietar, cadastru, Prima Casa **33.900 €;** ☎0722.555.660 advaimob@yahoo.com www.advaimob.ro

75. **BERCENI** Secuilor dec., et. 4/8, 50 mp, 1976, apartament 2 camere, fara mari imbunatatiri, strada Secuilor foarte aproape de Piata Sudului, **42.000 €;** ☎0773.910.549

76. **BERCENI BRANCOVEANU** intersectie Luica, semidec., et. parter/10, 38 mp, 1975, scara civilizata, multiple imbunatatiri, bucatarie mobilata, aer cond nou, mobila sufragerie, termopan, g, F, P, boxa subsol, adapost antiatomic, gradina amenajata cu aspersoare, posibil balcon, zona verde, **33.500 €;** ☎0725.540.400 vlad.trimbitasu@gmail.com www.vladtrimbitasu.ro

77. **BERCENI CARTIER,** dec., et. parter/1, 55 mp, 2014, Cartier Rezidential Aurel Persu Metalurgiei zona linistita si curata cu circuit inchis loc de parcare amenajat locuinta se preda mobilata si utilata. Constructie noua 2014 cu o suprafata utila 55 mp, **65.000 €;** ☎0745.834.626/ 0725.420.950

78. **BERCENI,** dec., vand apartament 2 camere zona Nitu Vasile. ☎0767.916.844

79. **BERCENI,** 5 min. metrou, et. 2/10, 53 mp, 2010, living spatios, bucatarie cu electrocasnice. Se vinde complet mobilat si utilat ca in poze. Termopan, parchet, gresie, ac, lcd, masina rufe, loc parcare.Se poate vinde si nemobilat, **64.000 €;** ☎0726.444.497 adrian@stilldesign.ro

80. **BERCENI,** Ap. Patriei, dec., et. 2/10, 52 mp, 1979, apartamentul este situat in apropierea mijloacelor de transport, aproape de Carefour. Este dec., spatios, fara imbunatatiri. Se poate renova dupa gustul cumparatorului. Se accepta credit, **47.000 €;** ☎0736.570.871 pancules-curoxana@yahoo.com

81. **BERCENI,** Aparatori, 1 minut de metrou, et. 2/3, 34 mp, 2015, dezvoltator, const. 2015, et. 2, spatios, la cheie, finisaje lux, gresie, faianta, termopan, parchet, usa metal, balcon,centrala, pozitie deosebita, zona vile, acc. credit, intabulare, tva inclus, **35.000 €;** ☎0723.528.420/ 0722.272.181

82. **BERCENI,** Big, Oltenitei, et. parter/8, 55 mp, 1980, 2 camere, stradal, Viva sport, Scoala 113, renovat total inclusiv instalatiile, ideal spatiu comercial, momentan spatiu comercial, **62.990 €;** ☎0758.089.602

83. **BERCENI,** Brancoveanu, Huedin, dec., et. 4/7, 60 mp, 2015, dezvoltator, 5% discount pentru plata cash, spatios, 60 mp utili, la cheie, finisaje lux, centrala proprie, lift, loc parcare inclus, pozitie deosebita, acces usor Ratb, scoala, parc, acc. credit, TVA inclus, **62.000 €;** ☎0723.528.420/ 0726.276.110

84. **BERCENI,** Dimitrie Leonida, semidec., et. 4/4, 50 mp, 2016, finisaje la alegere bucatarie mare, parc in incinta privat doar pentru locatari, ultimul, bonus bucataria cadou+ electrocasnice+ AC, **45.000 €;** ☎0752.443.436/ 0759.030.363 adrian.pintilie@neofortbiz.ro www.ansamblu-rezidential-nou.ro

85. **BERCENI,** Dimitrie Leonida, 400 m de Metrou, dec., et. parter/4, 48 mp, 2016, bucatarie inchisa, ansamblu privat, parc in incinta, finisaje la alegere, bucataria cadou cu electrocasnice+ aer cond., **43.500 €;** ☎0752.443.436/ 0759.030.363 adrian.pintilie@neofortbiz.ro www.ansamblu-rezidential-nou.ro

86. **BERCENI,** Emil Racovita, semidec., et. 1/10, 53 mp, confort 1, gresie, faianta, parchet, mobilat, termopane, bloc reabilitat termic, balcon mare, geam la baie, liber acte ok, merita vazut, **45.000 €;** ☎0732.135.467

87. **BERCENI,** Emil Racovita, Moldovita, semidec., et. 4/4, 50 mp, 1975, ap. 2 camere, urgent, curat, parchet, aer conditionat, termopane, usa metalica, bloc caramida, curat, reabilitat, zona linistita, vecinatati: gradinita, scoala, cresa, metrou, liber, actele la zi, negociabil, **42.000 €;** ☎0722.121.842

88. **BERCENI,** Izvorul Rece, semidec., et. 4/4, 36 mp, 1976, super oferta, renovat, imbunatatiri: gresie, faianta, parchet, t, u m, aer conditionat, terasa refacuta, nou. Izolat termic, bloc solid structura beton. Loc parcare inclus, **35.900 €;** ☎0762.079.095/ 0725.691.900

89. **BERCENI,** Obregia, Nisei, Calabria, semidec., et. 8/10, 36 mp, 1974, 2 camere, confort 2 sporit, stradal, vedere mixta, t, usa metalica 2 statii pana la metrou sau 10 minute de mers pe jos, **34.500 €;** ☎0758.089.602

90. **BERCENI,** Piata Resita, semidec., et. 1/4, 40 mp, 2 cam., cf. 2, liber, fara imb., intabulare, agentie, **30.000 €;** ☎0726.671.256/ 0761.526.532

91. **BERCENI,** Piata Resita, semidec., et. parter/4, 36 mp, 1976, confort 2 cu imbunatatiri (termopane, usi interior, usa exterioara, parhet, gresie, etc.) toate actele. Proprietar. **35.000 €;** ☎0741.034.031

92. **BERCENI,** Resita, Urziceni, semidec., et. parter/4, 37 mp, 1976, 2 camere confort 2 curat termopan use metalica parchet gresie faianta cadastru p/10 bloc civilizat pret negociabil la fata locului apropiere piata gradinita scoala 3 min. ratb 10 min metrou, **32.500 €;** ☎0761.609.243/ 0720.039.035 columbia.imobiliar@yahoo.com

93. **BERCENI,** Secuilor Nou, Piata Sudului Metrou, Mall Sun Plaza, dec., et. 1/4, 60 mp, 1987, etaj 1 intermediar, termopan, gresie, faianta, balcon termopan, scara impecabila, pozitie deosebita, acces imediat metrou, piata, scoala, ratb, merita vazut, **65.000 €;** ☎0727.468.617

94. **BERCENI,** sosea, semidec., et. parter/8, 51 mp, 1985, 2 camere, piata, geam baie, agentie, **40.000 €;** ☎0726.671.256/ 0761.526.532

95. **BRAGADIRU,** dec., et. 1/2, 52 mp, 2016, Cartierul American - Bragadiru, un nou proiect imobiliar aflat in desfasurare, vinde apartamente cu doua camere (52mp)-utili, ina din faza de constructie, direct de la dezvoltator, **31.500 €;** ☎0734.817.901 cartierul_american@yahoo.com

96. **BRAGADIRU,** Complexul Rezidential ADM, dec., et. 2/5, 50 mp, 2015, este un proiect nou, unde va punem la dispozitie apartamente cu 2 camere unde aveti posibilitatea de achizitiona locuinta cu plata in rate direct la dezvoltator, **26.000 €;** ☎0724.820.233 admvanzari@gmail.com

97. **BRANCOVEANU** dec., 54 mp, 2016, apartament nou 2 camere, curte 35 metri patrati, direct dezvoltator, predare la cheie, toate utilitatile, tamplarie PVC, centrala proprie, apometre, usa metalica intrare, interfon, aer conditionat. Inclus 5% TVA, **80.860 €;** ☎0722.921.072 office@activbizconstruct.ro www.tod-group.net

98. **BRANCOVEANU** Metrou, dec., et. 6/8, 60 mp, 1990, balcon, imbunatatiri de lux, semimobilat si utilat, loc parcare, ID AV 248973, **80.000 €;** ☎021.317.20.92/ 0733.632.075 melania.gadaleanu@houseproviders.ro www.houseproviders.ro

99. **BRANCOVEANU** Nitu Vasile, dec., et. 1/10, 47 mp, etaj 1/10, balcon spatios, cadastru si intabulare, acces facil la mijloace de transport in comun, magazine. Zona verde. Ideal investitie **39.000 €;** ☎0731.009.846 n.cherciu@dionimobiliare.ro www.dionimobiliare.ro

100. **BRANCOVEANU** str. Lamotesti, dec., et. 5/10, 45 mp, 1978, confort 2 sporit, mare, frumos, balcon 3 m, imbunatatiri complete, bine situat, 3 min. ratb, 7 min. metrou Brancoveanu, cadastru, intabulare, accept credit, chiar merita vazut, **38.000 €;** ☎0761.609.243/ 0720.039.035 columbia.imobiliar@yahoo.com

101. **BRANCOVEANU,** dec., et. 2/8, 39 mp, 1977, 2camere, cf. 2, cu imbunatatiri, foarte bine intretinut, scara curata, zona curata, **37.500 €;** ☎0773.910.549

102. **BRANCOVEANU,** Banca Transilvania, stradal, dec., et. 1/10, 46 mp, 1976, balcon la sufragerie, spatii de depozitare, hol mare la intrare in forma de T, bloc prins in programul de reabilitare, necesita imbunatatiri, **39.000 €;** ☎0720.892.834 f.dumitriu@dionimobiliare.ro www.dionimobiliare.ro

103. **BRANCOVEANU,** metrou, dec., et. 1/3, 67 mp, confort 1 sporit, bloc rusesc, foarte bine luminat, curte interioara cu spatiu verde linistit, loc de parcare, boxa depozitare inclusa, 2 min. metrou, termopan 3 foi Salamader, usa metalica, parchet, **65.000 €;** ☎0725.151.059

104. **BRANCOVEANU,** metrou, Oltenitei, Scoala de Politie, et. 4/10, 52 mp, 1983, constructie dupa 1982, confort 1, etaj intermediar, amenajat cu termopan, gresie, faianta, parchet, bucatarie mare, patrata, hol locuibil, acte la zi, **58.000 €;** ☎0771.350.631/ 0733.300.779 www.lide-rimobiliare.ro

105. **BRANCOVEANU,** stradal, apropiere Nitu Vasile, dec., et. parter/4, 55 mp, 1974, dec., parter/4, 55 mp, bloc 1974, o camara, o debara, fara imbunatatiri, vedere mixta, acces la metrou Brancoveanu, Piata Sudului, bloc curat, scara civilizata, **46.000 €;** ☎0727.061.842 iuliana@doimobiliare.ro www.filadoimobiliare.ro

106. **BUCURESTII NOI** et. 3/3, 59 mp, 2010, ap 2 cam., (real 3 camere - camera 3 se preteaza birou, camera copil, dressing). 300 m de parc Bazilescu si 10 min metrou. Balcon inchis, aer conditionat, mansarda cu priveliste, zona case, **67.500 €;** ☎0765.236.231 ilie_daniela@yahoo.com

107. **BUCURESTII NOI** parc Bazilescu, dec., et. 3/3, 67 mp, 2015, proprietar, finisat ultra lux, etaj drept, centrala proprie, 2 balcoane mari, vedere superba, 3 min. metrou, scoala, piata etc., accept credit, exclus promovari **59.000 €;** ☎0765.533.403 gheorgheionatan@yahoo.com

108. **BUCURESTII NOI,** dec., et. 1/2, 66 mp, 2016, apartamente cu 2 si 3 camere intr-un Imobil nou P+2+M construit in zona Parcului Bazilescu, finisaje la cheie, centrala termica proprie, preturi de la 66.000 € merita vazut, **83.000 €;** ☎0724.254.024 balescu.ionut@gmail.com www.ionut-balescu.ro

109. **BUCURESTII NOI,** dec., et. 2/2, 56 mp, 2016, imobil nou. Apartamente disponibile parter si etaj 2. Foarte aproape de parc Bazilescu. Finisaje moderne. Posibilitate loc de parcare subteran sau suprateran. Finisaje si tva incluse in pret, **60.000 €;** ☎0762.292.288

110. **CALARASI** Muncii, metrou, semidec., et. 3/7, 54 mp, 1940, imbunatatiri, centrala proprie, igienizat, foarte curat, bine compartimentat, boxa, metrou la 2 minute, pret discutabil, merita vazut **47.000 €;** ☎0747.188.635

111. **CALARASILOR CALEA,** metrou Muncii, semidec., et. 5/9, 54 mp, 1986, recompartimentat, renovat, mobila bucatarie si electrocasnice noi, 2 AC, termopan, gresie, faianta, parchet, usa metalica, liber, intabulare, negociabil, **74.400 €;** ☎0752.552.709 marinel.gulin@gmail.com

112. **CAMIL RESSU** -Nicolae Grigorescu, dec., et. 1/10, 52 mp, 1970, bloc reabilitat, balcon, fara imbunatatiri, ID 248726, **55.000 €;** ☎021.317.20.92/ 0733.632.075 melania.gadaleanu@houseproviders.ro www.houseproviders.ro

113. **CAMPIA LIBERTATII,** Parc IOR, dec., et. 4/10, 55 mp, 1980, spatios, curat, gresie, faianta, termopan, pozitie deosebita, zona verde/ linistita, 7 min. metrou. Muncii, Basarabia, Baba Novac, OVA 79865, **62.000 €;** ☎0737.504.516 office@catalog-rezidential.ro www.catalog-rezidential.ro

114. **CAMPIA LIBERTATII,** strada, intersectie cu Baba Novac, vis a vis de parcul IOR, semidec., et. 4/10, 56 mp, 1967, proprietar, bloc reabilitat, acte la zi, liber, **54.000 €;** ☎0723.241.240 office@ketransporturi.ro

115. **CAMPINA,** Prahova, et. parter/4, 55 mp, ap. 2 camere, cu balcon, usa metalica, g, f, p, termopane, boxa, centrala ap. sau schimb in Bucuresti, neg., **38.000 €;** ☎0729.947.633/ 0244.372.117

116. **CANTEMIR** -Tineretului, semidec., et. 6/7, 50 mp, 1965, 2 camere, fara imbunatatiri, bloc stradal, vedere fata, anvelopat, metrou, parc, facultati, negociabil, **64.000 €;** ☎0733.835.836

117. **CAROL** parc, Filaret, dec., 59 mp, 2015, direct dezvoltator, 2 camere, constructie noua P+8E+9R, finisaje la alegere, centrala termica proprie, predare la cheie, toate utilitatile, **80.000 €;** ☎0748.238.661/ 0753.112.731 marketing@imogroup.ro www.isgresidence.ro

118. **CARTIERUL VERDE** dec., et. 1/3, 53 mp, 2016, dezvolator, comision 0%. Imobil 2016, etaj disponibile P, 1, 2, 3, microbuz gratuit, piscina intrare gratuita, restaurant, magazin, parc, baza. Promotie-gratuit: aragaz, frigider, hota+ \pat si saltea, **40.000 €;** ☎0727.706.783 ionut@cartierul-verde.ro www.cartierul-verde.ro

119. **CHISINAU,** Miramar, dec., et. 7/10, 54 mp, 1982, imobil stradal, finisaje: termopan, gresie, parchet, usa metalica, apometre, repartitoare, AC. Spatii depozitare generoase. Zona verde, piata, parc. **51.000 €;** ☎0744.671.789 office.mihaelaenache@gmail.com

120. **CHITILEI,** Sos., Bucurestii Noi dec., et. 1/2, 56 mp, 2016, Agentia noastra prezinta spre vanzare apartamente cu 2 camere situate intr-un complex nou construit, finisaje la alegere, partitii dec.e. Parcare inclusa in pret. Bucurestii Noi, Sos. Chitilei, Laminoru, **57.000 €;** ☎0755.499.491 costin@areanorthestate.ro www.areanorthestate.ro

121. **COLENTINA** dec., et. 4/5, 50 mp, 1985, apartament 2 camere, renovat recent. Blocul este mansardat, izolat. Ap este mobilat, gresie faianta parchet termopane balcon inchis ap electronica etc . **60.000 €;** ☎0722.661.721 King_vali82@yahoo.com

122. **COLENTINA** - Fundeni, semidec., et. 3/4, 62 mp, 2010, bloc nou, apartament finisat, obiecte sanitare in bai, caramida, centrala individuala, 2 balcoane, termopan, usa metalica, disponibil pentru mutare, **44.900 €;** ☎0743.777.700

123. **COLENTINA** -Tei, semidec., et. 1/10, 40 mp, 1975, apartament 2 cam., confort 2, bloc reabilitat, renovat complet, acte la zi, **42.000 €;** ☎0766.272.561

124. **COLENTINA** Fundeni, dec., et. 2/3, 58 mp, 2016, apartament finisat, la cheie, obiecte sanitare in baie, centrala termica individuala, parcare inclusa, compartimentari caramida, comision 0, **49.900 €;** ☎0743.777.700 office@rfccity.ro www.rfc-city.ro

125. **COLENTINA** Fundeni, semidec., et. 8/10, 51 mp, 2, complet renovat, schimbat instalatie electrica si sanitara, parchet, usi noi, gresie, faianta **50.000 €;** ☎0758.095.767 teodora_pavelescu@yahoo.co.uk

126. **COLENTINA,** dec., et. 4/4, 54 mp, 1985, proprietar, este liber, primesc si credit bancar pret negociabil fara comision **52.000 €;** ☎0771.428.938/ 0745.784.349 georgemoisa13@yahoo.com

127. **COLENTINA,** Baicului, str.Bistricioara, vizavi Parul Raul Colentina, dec., 1987, supr. 60,21 mp, bloc cadre- beton, scara impecabila, apartament curat, luminos, vedere parc, zona accesibila, linistita, acte complete, accept credit, **52.150 €;** ☎0722.511.217/ 0762.628.915

128. **COLENTINA,** Doamna Ghica, dec., et. 10/12, 50 mp, 1980, vand/inchiriez apartament 2 camere, stradal, intersectia Colentina cu Doamna ghica, direct proprietar, termopan, parchet, gresie, faianta, aer conditionat, vedere in spate-zona linistita, **47.500 €;** ☎0727.207.912 iulia.hobeanu@gmail.com

129. **COLENTINA,** Doamna Ghica, aproape BCR, Parc Plumbuita, dec., et. 4/10, 40 mp, 1976, 2 cam. cf.2, pe mijloc, scara curata, orientare E, balcon mare, imb, g, f, p, t, um, ac, scoala, piata, cadastru, **35.000 €;** ☎021.380.28.14/ 0737.435.628

130. **COLENTINA,** Doamna Ghica, Parc Plumbuita, langa BCR, dec., et. 1/10, 55 mp, 1977, 2 cam. cf.1, bloc pe mijloc, orientare sud, imb, g, f, p, t, um, ac, liber, cadastru, intabulare, liber, **53.000 €;** ☎021.380.28.14/ 0737.435.628

131. **COLENTINA,** Doamna Ghica, Tei, semidec., et. 10/10, 55 mp, 1980, 2 cam. aproape metrou Obor, parc, cf.1, pe mijloc, scara curata, imb, g, f, p, termopan, terasa fara probleme, bucatarie mare patrata, cadastru, **46.000 €;** ☎021.380.28.14/ 0737.435.628

132. **COLENTINA,** Fundeni, Doinei, semidec., et. 1/3, 74 mp, 2014, 2 camere spatioase, bloc finalizat, finisat, centrala calorifere, tva si parcare subterana inclusa, zona linistita, comision 0, **54.900 €;** ☎0727.722.222 office@fundeniresidence.ro www.fundeniresidence.ro

133. **COLENTINA,** Maior Bacila, dec., et. 1/8, 60 mp, 1982, cf. 1, 2 balcoane, bloc reabilitat, zona foarte linistita, liber, **53.500 €;** ☎0767.299.965/ 0768.756.617

134. **COLENTINA,** Masina de Paine, semidec., 1969, supr. 69,87 mp, proprietar vand ap. 3 cam., **62.000 €;** ☎0722.498.951

135. **COLENTINA,** McDonald's, Rau Bacila, Fundeni, dec., et. 4/8, 54 mp, 1985, 2 cam. cf.1, bucatarie mare patrata, vedere deschisa, orientare S, pe mijloc, imb, g, f, p, termopan, um, cadastru, liber, **54.999 €;** ☎021.380.28.14/ 0737.435.628

136. **COLENTINA,** Obor, dec., et. 6/10, 2 cam., cf. 1, liber, mobilat + utilat, cadastru, stradal, bloc reabilitat, neg., **52.000 €;** ☎0721.511.311

137. **COLENTINA,** Obor, dec., et. 1/10, 45 mp, renovat de la zero, usi noi gresie, faianta, parchet nou, bucatarie mobilata si utilata cu aragaz si hota noi, balcon inchis cu termopan, plasa insecte, ocazie, negociabil, telefon, **42.000 €;** ☎0765.996.963/ 0749.289.344/ 0722.419.749 stoiangeorge1983@yahoo.co.uk

138. **COLENTINA,** sos. Ghica, stradal, et. 2/4, 60 mp, 1988, scoala generala nr. 145, cf. 1, balcon, bucatarie mare, living 20 mp, scara curata, scoala, gradinita, urgent, **47.000 €;** ☎0761.749.316/ 0722.824.757

139. **COLENTINA,** Str. Fundeni, Str. Doinei nr. 44, dec., 50 mp, 2015, 2 camere, Prima Casa, proprietar, semifinisat sau la cheie, cu gresie, faianta, parchet, centrala proprie, s+p+3e, toate utilitatile, parcare, granit, te poti muta oricand, **46.500 €;** ☎0769.401.695/ 0722.209.101 niculaedanut2012@gmail.com www.residencefundeni.ro

140. **COLENTINA,** Teiul Doamnei vav Sectia 7 Politie, 10 min. metrou Obor, dec., et. 4/10, 58 mp, 1982, 2 cam. cf.1, pe mijloc, imb, g, f, p, termopan, um, usi interior noi, orientare S, cadastru, **58.999 €;** ☎021.380.28.14/ 0737.435.628

141. **COMPLEX REZIDENTIAL** situat la 2 minute de statia de metrou Pacii, semidec., 46 mp, 2016, ofera apartament 47 mp utili, etaj 10/10, complet finisat la alegere, obiecte sanitare, bransat la toate utilitatile sectorului 6, centrala termica, direct dezvoltator, comision 0%. **49.000 €;** ☎0757.578.682 razvan@rotarpark.ro

142. **CONSTITUTIEI PIATA** circular, et. 5/10, 64 mp, 1975, renovat, lux, balconul este inchis izolat, tripan, 8 mp, sufrageria 20 mp, dormitor 12 mp, parchet, hol, debara, bucatarie si baie gresie marmorata, cublul tv si net tras prin perete, ac, **91.000 €;** ☎0744.338.441 marius@bordeanu.ro

143. **COTROCENI** (Complex Orhideea-Splai- Grozavesti), et. 2/8, 86 mp, 2011, confort 1 sporit, lux, impecabil, cu toate imbunatatirile, se vinde complet mobilat si utilat, negociabil, **118.000 €;** ☎0722.528.996

144. **COTROCENI,** 55 mp, ap. 2 camere in vila, demisol inalt, g, f, p, t, um, renovat recent, centrala, toate actele, **33.000 €;** ☎0736.897.571

145. **COTROCENI,** Str. Dr. Eugen Iosif nr. 10, 45, la demisol unei vile, total renovat, g, f, termopane, centrala termica, intrare separat, langa Arenele BNR, ocazie, **36.000 €;** ☎0722.359.861

146. **CRANGASI** dec., et. 4/10, 54 mp, 1987, vanzare ap. 2 cam stradal, parc in fata blocului, 63 mp total cu cele 3 balcoane pe fiecare camera. Pret fix, **60.000 €;** ☎0765.570.151/ 0722.979.646 imobiliare_avram@yahoo.ro

147. **CRANGASI** -Auchan semidec., et. 4/4, 49 mp, 1968, vanzare ap. 2 camere sau schimb cu o garsoniera plus diferenta, terasa refacuta, fara imbunatatiri, usa metalica. Liber, neg., **37.500 €;** ☎0765.570.151/ 0722.979.646/ 0724.457.928 imobiliare_avram@yahoo.ro

148. **CRANGASI** Ceahlau, 6 min. de metrou, dec., 00 mp, 1982, piata, parc, etc, confort 1, parter, gresie, faianta, parchet, termopan, usa metalica, liber, vedere pe spate, bloc civilizat, **52.000 €;** ☎0723.867.370

149. **CRIZANTEMELOR,** semidec., ap. 2 cam., ap. izolat termic, centrala termica, termopan, proprietar, actele in regula, eliberabil imediat, pret **21.500 €;** ☎0726.242.221

150. **DECEBAL** Theodor Sperantia, dec., et. parter/8, 60 mp, 1994, recent renovat, mobilat/utilat complet, loc de parcare ADP, gradina amenajata, ideal atat ca investitie cat si pentru locuit. Alba Iulia, Calarasilor **78.500 €;** ☎0799.936.443/ 0773.384.277 cosmin.andrei@iness-intermed.ro

151. **DECEBAL** Zvon, dec., et. parter/8, 60 mp, 1991, aer conditionat, gresie, imbunatatiri, mobilat si utilat, uscatorie, loc de parcare, acte. Vecinatati: Theodor Sperantia, Unirii, Piata Alba Iulia, Distrorului, Calarasilor. OVA 83200 **78.400 €;** ☎0737.504.516 office@catalog-rezidential.ro www.catalog-rezidential.ro

152. **DECEBAL,** Calea Calarasi, dec., et. 4/4, 59 mp, 2015, finalizat, p+mz+4, finisaje si tva incluse, centrala, calorifere, ferestre PVC cu 5 camere, usa metalica, comision 0, discount 5%, **77.500 €;** ☎0723.090.911 office@theconcept.ro www.theconcept.ro

153. **DEZROBIRII,** semidec., 53 mp, 2016, apartament compartimentat modern, finisat in intregime, la alegere, posibilitate credit, loc de parcare, acces rapid metrou Gorjului si metrou Pacii, **53.000 €;** ☎0728.874.505 office@westpoint-residence.ro www.westpoint-residence.ro

154. **DOBROGEANU GHEREA,** in spate Antena 1, dec., 70 mp, 2016, apartamente noi cu 2 camere (70 mp) 79.900 €, 3 camere (148 mp) 149.500 €. Finisaje de calitate la alegerea clientilor incluse in pret. Se accepta si credit bancar, **79.900 €;** ☎0730.072.548/ 0742.908.707 office@tpmanagement.ro www.tpmanagement.ro

155. **DOROBANTI** - Piata, et. 2/4, 58 mp, imobil 2016, finalizat, 1-2-3 camere, 33 mpc, 58 mpc sau 100 mpc, balcon, finisaje la alegere incluse in pret, zona excelenta, id 249195, **90.000 €;** ☎021.317.20.92/ 0731.689.249 maria.gradinaru@houseproviders.ro www.houseproviders.ro

156. **DOROBANTI** Beller, semidec., et. 3/4, 52 mp, 1986, reabilitat termic, vedere spate, geam la baie, balcon inchis, termopan, boxa, orientare sud.Vec: Floreasca, Herastrau, Aviatorilor, Aviatiei, **94.500 €;** ☎0744.150.002

157. **DOROBANTI** stradal dec., et. 8/9, 67 mp, 1979, in imobil reabilitat termic, suprafata 66.3mp, balcon mare, cadastru, liber **85.000 €;** ☎0799.984.105

158. **DOROBANTI,** dec., et. 3/10, 68 mp, 1978, apartament 2 camere, bloc reabilitat, vedere stradala. Suprafata utila este de 57 mp. Se vinde mobilat si utilat complet, fiind renovat recent. Vecini: BRD, Pascucci, Caragiale, **110.000 €;** ☎0732.535.415

159. **DOROBANTI,** Sector 1, et. 7/7, 1975, vand sau schimb ap. 2 camere; ☎031.107.29.66

160. **DOUA** 50 mp, camere, centrala, gaze, gradina 100 mp, pret **35.000 €;** ☎0731.439.987

161. **DOUA** semidec., 50 mp, 1985, camere, proprietar, parter bloc 4 etaje, gresie, faianta, termopane, balcon, tel. dupa ora 16,00, **52.000 €;** ☎031.412.69.04/ 0770.875.493

162. **DOUA CAMERE** semidec., 47 mp, 1963, et. 1, gresie, faianta, termopane, parchet, curat, zona verde, **52.000 €;** ☎0723.628.409

163. **DOUA CAMERE,** 62 mp, 2014, etaj 1, imbunatatiri, **40.000 €;** ☎0724.969.280

164. DRISTOR Mall Vitan dec., et. 1/3, 60 mp, 2015, ultimele 3 apartamente disponibile, preturi intre 62.000-68.000 + tva. Finisaje de lux, pozitie super, comision 0%, discount prentru plata cash, strada loviste, harta exacta, 62.000 €; ☎0725.540.400 vlad.trimbitasu@gmail.com www.vladtrimbitasu.ro

165. **DRISTOR** Mall Vitan dec., et. 1/3, 60 mp, 2015, ultimele 3 apartamente disponibile, preturi intre 62.000-68.000+tva. Finisaje de lux, pozitie super, comision 0%, discount prentru plata cash, strada loviste, harta exacta, **62.000 €;** ☎0725.540.400 vlad.trimbitasu@gmail.com www.vladtrimbitasu.ro

166. **DRISTOR** Metrou dec., et. 1/10, 56 mp, 1986, vand 2 camere, confort 1, fara imbunatatiri, se accepta si credit prima casa, pret negociabil, **62.000 €;** ☎0770.437.577

167. **DRISTOR** Piata Rm. Sarat vizavi de metrou Dristor et. 2/10, 53 mp, cf. 1, balcon inchis in termopane, parchet, um, curat, parcul IOR, scoli, gradinite, cadastru, disc., **55.000 €;** ☎0761.749.316/ 0722.824.757

168. **DRISTOR,** dec., et. 2/5, 52 mp, 2017, la 10 minute de metrou, zona linistita, bucatarie inchisa, complet finisat, centrala proprie, camere spatioase, TVA inclus, direct dezvoltator, **67.500 €;** ☎0727.722.222 office@theconcept.ro www.theconcept.ro

169. **DRISTOR,** dec., et. 9/10, 55 mp, proprietar, 2 cam., cf. 1, renovat 2016 totul nou g, f, p, t, ct ap., sanitare noi, geam la baie, balcon, bloc din beton monolit, reabilitat, curat, zona verde, piata peste strada, gradinita, metrou, parc IOR, **62.000 €;** ☎0773.826.505/ 0773.819.533

170. **DRISTOR,** Auchan Vitan, dec., et. 8/10, 50 mp, 1976, bloc reabilitat termic, bine compartimentat, suporta modificari, acces facil la mijloacele de transport, acte la zi, merita vazut, pret negociabil, **46000 €;** ☎0724.441.262

171. **DRISTOR,** Baba Novac Rond, Mihai Bravu, semidec., et. 5/10, 47 mp, 1970, confort 1, bloc stradal, reabilitat termic, fara risc seismic si urgenta, termopane, fara alte imbunatatiri, situat la 5 min. metrou Dristor, **44.000 €;** ☎0732.135.467

172. **DRISTOR,** metrou, dec., et. 10/10, 55 mp, 1978, in spate la shaormerie, liber, bloc anvelopat 2016, renovat complet, se vinde mobilat si utilat, aer cond, parcare ADP, **55.900 €;** ☎021.253.01.13/ 0745.087.966 office_treibrazi@yahoo.com

173. **DRISTOR,** Piata, 3 min. metrou, 1 min. parc IOR, semidec., et. 4/10, 55 mp, 1968, centrala proprie, termopane, parchet, gresie, faianta, bloc tip N, **54.500 €;** ☎021.253.01.13/ 0745.087.966

174. **DRISTOR,** stradal, metrou Dristor 3 minute, vis a vis Piata Ramnicu Sarat, Parc IOR, dec., et. 8/10, 55 mp, 1974, cf. 1, situat in bloc reabilitat termic, curat fara imbunatatiri, termopan, acte,

Imobiliare vânzări 2 CAMERE

234. **DRUMUL TABEREI,** intersectie Sibiu, circular, et. 8/10, 52 mp, bloc monolit cu bucatarie 8 , 5 mp, baie cu geam, renovat cu termopan integral, gresie, faianta, parchet (ap se poate vinde mobilat - utilat integral), eliberabil, pret discutabil, **57.000 €;** ☎0723.416.624

235. **DRUMUL TABEREI,** Lic. Lovinescu, circular, et. 4/10, 50 mp, 1975, confort 1, gresie, faianta, parchet, t, usa metalica, usor discutabil, **48.000 €;** ☎0730.421.581

236. **DRUMUL TABEREI,** Materna, Valea Ialomitei, stradal (apropiere statie metrou), dec., et. 3/10, 43 mp, confort 2 sporit, cu hol in forma de L, curat, liber, acte, **35.800 €;** ☎0723.416.624

237. **DRUMUL TABEREI,** Moghioros, et. 7/10, 35 mp, 1978, confort 2, zona verde, liniste, gresie, faianta, parchet, termopane, cadastru, intabulare, certificat energetic, liber, discutabil, **38.000 €;** ☎0761.532.117/ 0722.542.692

238. **DRUMUL TABEREI,** Parc, circular, et. 2/10, 54 mp, 1972, confort 1, et. 2/ 10, gresie, faianta, termopan, parchet, instalatii sanitare si electrice noi, usi schimbate, bucatarie mobilata, accepta credit, **51.500 €;** ☎0723.173.783/ 0723.510.200

239. **DRUMUL TABEREI,** Parc, Valea Argesului, dec., et. 6/10, 40 mp, 1974, 2 camere, confort 2, etajul 6, dec., liber, fara imbunatatiri, **33.200 €;** ☎0764.660.900

240. **DRUMUL TABEREI,** Piata Moghioros, dec., 50 mp, 1984, ap. 2 camere cf. 1 , et. 9, 2 holuri, balcon mare inchis, 2 lifturi, bloc curat, linistit, langa Tip-Top, neg., exclus intermediari; ☎0724.150.868

241. **DRUMUL TABEREI,** Prelungirea Ghencea Complex, statia Ghidigeni, sector 6, dec., et. parter/6, 57 mp, 2007, centrala proprie, contorizat, balcon, amenajat, liber, acte, acces facil Ratb, scoala, gradinita, parc, se accepta credit, **48.000 €;** ☎0733.089.030

242. **DRUMUL TABEREI,** Prelungirea Ghencea, 72 mp, 2015, apartamente 2 camere in imobil P+4, finisaje deosebite, **45.500 €;** ☎0741.160.332 www.confortresidence.eu

243. **DRUMUL TABEREI,** Prelungirea Ghencea, dec., et. parter/4, 54 mp, 2016, in bloc nou in curs de executie. s.utila living 23,5mp; baie 4,85mp; hol 6,80mp; bucatarie 7,40mp, dormitor 11,55mp, **40.990 €;** ☎0720.134.876 office@vanzare-case-si-apartamente.ro http://www.vanzare-case-si-apartamente.ro

244. **DRUMUL TABEREI,** Primavara, dec., et. parter/6, 82 mp, 2009, acte la zi, parter inalt, balcon si terasa, garaj + boxa la etaj4, 15 metri patrati, facilitati: paza 24/24, piscina, fitness, gradinita, Lidl, st. Ratb imediat, accept credit, **63.000 €;** ☎0761.167.220/ 0720.622.788

245. **DRUMUL TABEREI,** Raul Doamnei, semidec., et. 5/10, 54 mp, 1974, cf. 1, 2 lifturi, curat, contorizat, geam la baie, t, ac, um, actele facute in vederea vanzarii, numeroase Ratb, viitoare statie metrou, magazine, piata, parc, scoli, **42.500 €;** ☎0723.160.409

246. **DRUMUL TABEREI,** Raul Doamnei, semidec., et. 3/10, 52 mp, 1975, semistradal, confort 1, termopan (balcon), mobilat clasic, utilat, contorizat, liber, acte, merita vazut, acces mijloace de transport 1 min., **43.000 €;** ☎0726.488.835

247. **DRUMUL TABEREI,** Romanicierilor, 38 mp, etaj 10, liber, terasa refacuta anul trecut, geam aerisire la baie, termopan, gresie, faianta, parchet, usi interior noi, usa metalica, balcon inchis, liber, intabulat, 2 statii plaza. **32.500 €;** ☎0722.525.060 gabrielmanole1@yahoo.com

248. **DRUMUL TABEREI,** stradal, semidec., et. 8/9, 52 mp, cf. 1, semidec., etaj 8/9, necesita renovari totale, acte in curs, cash, **35.000 €;** ☎0786.325.401/ 0726.488.835

249. **DRUMUL TABEREI,** Timisoara, et. 7/14, 53 mp, 2009, constructie 2009, amenajat cu termopan, gresie, faianta, parchet, centrala termica de apartament, 2 grupuri sanitare, orientare rasarit, disponibil imediat, acte fac ute, accepta credit, **45.000 €;** ☎0744.682.007/ 0725.646.382

250. **DRUMUL TABEREI,** Timisoara, Profi stradal, semidec., et. 1/10, 39 mp, 1976, confort 2 sporit, cu balcon, fara imbunatatiri, are termopan si usa metalica, in rest trebuie renovat total, acte la zi. Facilitati: metrou 2017, st. ratb ultimul pret, **31.000 €;** ☎0720.622.788/ 0765.577.719

251. **DRUMUL TABEREI,** Valea Ialomitei, langa viitoarea statie metrou. dec., et. 2/4, 49 mp, 1973, ap. 2 camere, partial mobilat, masina spalat, frigider, aragaz, ac, et 2/4, pozitionat pe mijloc, bloc mixt- reabilitat termic, boxa subsol. Agentie, **48.500 €;** ☎0762.093.000

252. **DRUMUL TABEREI,** Valea Oltului, semidec., et. 1/4, 54 mp, 2009, bloc nou, curte interioara, zona linistita, apartamentul se vinde mobilat si utilat complet, centrala proprie, **51.000 €;** ☎0726.641.110 georgianasimonarusu@gmail.com

253. **DRUMUL TABEREI,** zona Raul Doamnei, dec., et. 10/10, 42 mp, 1973, cf. 2, dec., centrala proprie de apartament, termopan, gresie, faianta, parchet, baie refacuta, izolat interior, bloc curat, acte intabulate, **36.000 €;** ☎0721.640.860

254. **DRUMUL TABEREI** Moghioros, la intrarea in parc, dec., et. 3/10, 52 mp, 1972, ap 2 cam, cf 1, bl tip TD apropiere p-ta, strand, Auchan, Billa **56.000 €;** ☎0767.061.111 andrei.partner@yahoo.com

255. **EROII REVOLUTIEI** dec., 52 mp, cf. 1, etaj 5, foarte aproape de metrou, partial imbunatatit, **43.500 €;** ☎0721.907.221/ 0764.716.412

256. **EROII REVOLUTIEI** dec., et. 1/7, 52 mp, 1970, Proprietar direct, langa Metrou, Eroii Revolutiei -Viilor; 92 , Parc Tineretului, stradal, renovat, pentru locuinta ,sediu firma. Bloc in curs de reabilitare termica, **55.500 €;** ☎0727.371.262 vivian25dec@yahoo.com

257. **EROII REVOLUTIEI,** dec., et. 6/7, 47 mp, 1968, 2 cam. balcon, vedere spate, fara imbunatatiri, cadastru +intabulare, **41.500 €;** ☎0745.156.644

258. **EROII REVOLUTIEI,** semidec., et. 1/4, 30 mp, 1980, confort 3, bloc caramida, contor gaze, apa, caldura Radet, bucatarie deschisa, baie cu dus, renovat, gresie, faianta, termopan, usa metalica, aer conditionat, zona linistita (str. Cap. Usurelu Ion12, bloc M1). Proprietar, **24.999 €;** ☎0723.022.738/ 0723.022.738 ovidiu_nc@yahoo.com

259. **EROII REVOLUTIEI,** vand sau schimb ap. 2 camere. Donez 2 cripte cimitirul Belu; ☎0765.291.503/ 0756.910.664

260. **EROII REVOLUTIEI,** Giurgiului, Piata Progresul, dec., et. 4/7, 52 mp, 1970, confort 1, balcon curat, toate inbunatatirile, se vinde si mobilat, **45.000 €;** ☎0733.573.000/ 0765.025.527

261. **FERENTARI** semidec., et. 2/4, 37 mp, ap. 2 cam. 2 bai, bucatarie, centrala, parchet, gresie, faianta, zona linistita, **23.000 €;** ☎0767.619.203

262. **FERENTARI,** stradal, et. 2/4, 2 cam., cf. 2, balcon, gaze, apa calda si caldura Radet, super imb., agentie, **22.000 €;** ☎0726.671.256/ 0761.526.532

263. **FLOREASCA** Glinka, Spring Time, semidec., et. 2/3, 52 mp, 1960, 2 cam., intrare stradala, vedere dubla, luminos, spatios, curat, liber, reabilitat. Vecinatati: Aviatorilor, Aviatiei, Dorobanti, Primaverii, Tei, **62.500 €;** ☎0722.393.151 libra.imobiliare@gmail.com

264. **FLOREASCA,** Compozitori, et. 3/3, 50 mp, 2 cam., pozitie excelenta, renovat, spatios, camere inalte, luminos, balcon, boxa depozitare, **67.000 €;** ☎0723.835.151 ramona.isache@westmount.ro westmount-imobiliare.ro

265. **FOISORUL DE FOC** Bd. Ferdinand, complex rezidential, semidec., et. 9/10, 50 mp, 2010, constructie 2010, 2 min. de Universitate, metrou si Ratb, finisat si mobilat lux, terasa, vedere exceptionala, aer conditionat, usa metalica, **88.000 €;** ☎0725.579.406 diana@nextdoor.ro

266. **FOISORUL DE FOC,** Bd. Ferdinand, semidec., et. 9/10, 50 mp, 2010, complex rezidential, constructie 2010, 2 min. de Universitate, metrou si Ratb, finisat si mobilat lux, terasa, vedere exceptionala, aer conditionat, usa metalica, **88.000 €;** ☎0725.579.406 diana@nextdoor.ro

267. **FUNDENI** intersectie cu Pantelimon 9 minuute metrou Costin Georgian, dec., et. 9/10, 40 mp, blocul urmeaza sa intre in curs de reabilitare, acte ok, vecini linistiti, merita, **41.000 €;** ☎0732.135.467

268. **FUNDENI,** dec., et. 2/3, 53 mp, 2016, apartament complet dec., bloc nou, finisaje la alegere, incluse, obiecte sanitare in baie, centrala individuala, TVA inclus, comision 0, **44.000 €;** ☎0743.777.700 office@rfccity.ro www.rfc-city.ro

269. **FUNDENI,** Dobroesti, dec., 60 mp, 2015, stradal, vedere lac, p+2, bloc nou, amenajat, lux, vedere fata - spate + teren 70 mp, loc de parcare inclus, se vinde la cheie, **45.000 €;** ☎0722.245.199

270. **FUNDENI,** Marului, Drumul Dragonului, dec., et. 1/3, 55 mp, 2016, pereti caramida, instalatii sanit Romstal, finisaje moderne, la alegere, termopane Salamander, centrala prporie, parcare inclusa, toate actele, apartament 2 si 3 camere, comision 0%, **42.500 €;** ☎0721.263.460/ 0765.429.926

271. **FUNDENI,** Pod, dec., et. 4/5, 55 mp, 2013, confort I, bloc rezidential 2013, cu toate imbunatatirile, gresie, faianta, parchet, termopan, usa metalica, 2 lifturi, centrala proprie, **46.000 €;** ☎0749.199.195/ 021.252.16.05 ion@confortcasaimobiliare.ro www.confortcasaimobiliare.ro

272. **FUNDENI,** Residence Fundeni, dec., 56 mp, 2015, apartament 2 camere, etaj 2, proprietar, rate la dezvoltator, Prima Casa, la cheie, finisaje la alegere, toate utilitatile, strada Marului 25, **43.000 €;** ☎0769.401.695/ 0724.377.294 niculaedanut2012@gmail.com www.residencefundeni.ro

273. **FUNDENI,** Residence Fundeni, dec., 50 mp, 2015, apartament 2 camere, proprietar, rate la dezvoltator, Prima Casa, la cheie, finisaje la alegere, toate utilitatile. Ansamblul se afla pe strada Doinei 44, **46.000 €;** ☎0769.401.695 niculaedanut2012@gmail.com www.residencefundeni.ro

274. **FUNDENI,** Str. Doinei nr. 44, dec., 50 mp, 2015, Prima Casa, proprietar, semifinisat sau la cheie, cu gresie, faianta, parchet, centrala proprie, s+p+3e, toate utilitatile, parcare, granit, te poti muta oricand, **46.500 €;** ☎0769.401.695/ 0722.209.101 niculaedanut2012@gmail.com www.residencefundeni.ro

275. **FUNDULEA** oras - Calarasi dec., 44 mp, 1986, urgent vand ap. 2 cam., renovat recent, termopan, gresie, parchet, neg., **24.000 €;** ☎0722.516.405

276. **GALATI-BUCURESTI,** Tiglina III-M. Bravu, Inacului, V. Luminoasa, semidec., 51 mp, 1970, ap. 2 cam., et. 4, vand/schimb cu garsoniera + diferenta sau casa in afara Bucurestiului 50 km, **26.000 €;** ☎0726.589.307

277. **GARA DE NORD ZONA,** 2 cam., bucatarie, baie, hol si balcon, et. 3; ☎021.230.51.24/ 0755.153.809

278. **GARA DE NORD,** Gheorghe Duca, semidec., et. 1/6, 47 mp, blocul cu Atlassib, fara imbunatatiri, balcon, vedere spate, zona metrou, liber, negociabil, **41.000 €;** ☎0745.004.308

279. **GENERAL PRAPORGESCU** semidec., 58 mp, in spatele hotelului Intercontinental, p/p+1, renovat, centrala termica, instalatii schimbate, baie mare, dressing si bucatarie spatioasa, **56.000 €;** ☎0746.145.504

280. **GHENCEA** et. 3/4, 62 mp, 2015, apartament la cheie, 2 balcoane, toate utilitatile. Accept credit; ☎0785.280.209

281. **GIUEDIULUI PIATA,** Alunisului, acces RATB, piata si metrou, dec., et. 1/7, 48 mp, 1967, et. 1/ 7, confort 1, dec., gresie, faianta, termopan, usa metalica. Toate actele. Se accepta credit. Negociabil, **38.000 €;** ☎0730.177.235 drumultaberei@coldwell-banker.ro

282. **GIULESTI** intersectia Calea Giulesti cu Bd. Constructorilor, semidec., et. parter/2, 48 mp, 2011, in vila, amenajat, bucatarie mobilata, spatii verzi, liber, **55.000 €;** ☎0730.177.235 drumultaberei@coldwell-banker.ro

283. **GIULESTI,** dec., et. parter/parter, 450 mp, 1970, casa batraneasca+ 450 mp teren, strada nou asfaltata, gaze, curent, canalizare. Este situata pe strada, Calea Giulesti- strada Calci Marin, **55.000 €;** ☎0735.100.039 contact@northsideark.ro

284. **GIURGIULUI** semidec., et. parter/4, 38 mp, 1977, vand apartament 2 camere, confort 2, gresie, faianta, parchet, termopane, usa metalica, aer conditionat, mobilat si utilat. toate actele ok, intabulat. str. Iacob Andrei nr 36 **26.000 €;** ☎074476424

285. **GIURGIULUI,** Drumul Gazarului, stradal, semidec., et. 1/4, 40 mp, 1970, spatios, mobilat si utilat complet, ultramodern, imbunatatiri multiple, renovat recent, aproape de Lidl, eliberabil imediat, **36.000 €;** ☎0723.545.526 primaimobiliarevictor@gmail.com

286. **GIURGIULUI,** soseaua, complex rezidential, dec., et. parter/4, 48 mp, 2016, bloc nou finisaje de lux, centrala, gresie, faianta, parchet la alegere, apartamentul se preda la cheie, stradal langa tramvaiul 7, 25, comision 0, TVA 5% inclus, **49.000 €;** ☎0786.262.798 codrea_ana@yahoo.com

287. **GIURGIULUI,** str. Baciului, semidec., et. parter/4, 40 mp, 1980, confort 2, parter, gresie, faianta, termopan, usa metalica super imbunatatiri, zona linistita, bloc civilizat, sector 5, **26.000 €;** ☎0733.573.000/ 0765.025.527

288. **GRIGORESCU,** Titan, semidec., 91 mp, 2016, imobil nou, demisol (parcare)+ p+2e+m, sp. birouri, direct dezv., accept bancar / ipotecar, 10 min. metrou, finisaje la alegere, centrala proprie, geam Tripan, predare februarie 2017, **104.900 €;** ☎0758.234.495/ 0758.090.101 rusu.c@vbi.ro www.vbi.ro

289. **GRIVITA** - Medlife, semidec., et. 5/7, 52 mp, 1963, renovat, bucatarie mobilata, stare foarte buna, vedere spate, parchet, gresie, faianta, termopan, usa metalica, aer conditionat, balcon mare, **52.000 €;** ☎0757.724.323 nicoriciluc ian@gmail.com

290. **GROZAVESTI** dec., 100 mp, 2016, la 10 min. de metrou, piata, parc Politehnica, ap. cu 3 camere, format din: hol, living, 2 dormitoare, 2 grupuri sanitare, bucatarie inchisa, balcon, cu finisaje de lux la alegere, direct dezvoltator, comision 0%, **102.000 €;** ☎0744.836.653 stan_samuel@yahoo.com

291. **GROZAVESTI** dec., 100 mp, 2016, la 10 min. de metrou, piata, parc Politehnica, ap. cu 3 camere, format din: hol, living, 2 dormitoare, 2 grupuri sanitare, bucatarie inchisa, balcon, cu finisaje de lux la alegere, direct dezvoltator, comision 0%, **102.000 €;** ☎0744.836.653 stan_samuel@yahoo.com

292. **GROZAVESTI,** dec., et. 1/8, 70 mp, 2015, parcul Politehnicii, complex nou, metrou Grozavesti, ansamblu rezidential, compartimentari interioare din caramida, contorizare individuala, centrala proprie, lift, complet finisat, **82.900 €;** ☎0722.434.557 gabriel.novuminvest@gmail.com

293. **GROZAVESTI,** ansamblu incinta parcului Politehnica, dec., 47 mp, 2016, finisaje premium la alegere, instalatii sanitare Roca, toate facilitatile, piscina interioara, paza 24/24, vecinatati Unirii, Crangasi, Splaiul Independentei, **58.900 €;** ☎0727.090.488 radu@proestate.ro

294. **GROZAVESTI,** langa Politehnica Bucuresti, dec., et. 8/9, 46 mp, 2016, bloc nou, ideal investitie, constructii solide, finisaje Porcelanosa, Saloni, Pinum, Villeroy Boch, Roca, complex privat cu toate facilitatile, piscina interioara, **58.900 €;** ☎0722.434.557 gabriel.novuminvest@gmail.com

295. **GROZAVESTI,** langa Politehnica Bucuresti, dec., et. 8/9, 44 mp, 2016, ideal investitie, constructii solide, finisaje Porcelanosa, Saloni, Pinum, Villeroy Boch, Roca, complex privat cu toate facilitatile, predare februarie, **59.900 €;** ☎0722.434.557 gabriel.novuminvest@gmail.com

296. **HALA TRAIAN, zona, vand ap. 2 camere, urgent, intabulare, (discutabil), 29.000 €;** ☎**0730.698.902**

297. **HERASTRAU,** 2 minute de parc, dec., et. 3/4, 75 mp, 2016, disponibile apartament 2, 3, 4 camere. Posibilitate loc de parcare sistem park lift contra cost. Finisaje la cerere incluse in pret. Pretul nu include tva si este negociabil. Dezvoltator, **127.500 €;** ☎0762.292.288 dezvoltatorimobiliarbucuresti@gmail.com

298. **HRISTO BOTEV, semidec., ap. 2 cam., et. 1, stradal, imb. totale, neg., 50.000 €;** ☎**0722.642.940**

299. **IANCULUI** semidec., et. 1/10, 54 mp, 1965, zona atractiva, strada secundara in apropierea Pietei Iancului, bloc reabilitat, apartament spatios, balcon inchis cu vedere la zona verde, **52.000 €;** ☎0728.330.209 vali_petcu60@yahoo.com tentantimobiliare.ro

300. **IANCULUI** -Mega Image, Cislau, semistradal, semidec., 57 mp, 1986, 2 cam., fara imbunatatiri, termopan, usa metalica, liber, cadastru, intabulare, **56.500 €;** ☎0723.712.883

301. **IANCULUI** Mega Mall, dec., et. 10/11, 62 mp, 1976, balcon pe toate camerele, curat, fara finisaje recente, liber, toate actele necesare vanzarii. Pretul este negociabil, **47.400 €;** ☎0729.209.070 florian.petrache@indoors.ro www.indoors.ro

302. **IANCULUI** metrou, et. 6/8, 52 mp, spatios, bloc reabilitat, balcon 7mp, termopan, fara alte imbunatatiri, bloc civilizat, scara curata, acte la zi, contorizare, apropiere metrou Iancului, Ferdinand, Mega Mall, Parcul National, Vatra Luminoasa. **50.900 €;** ☎0744.314.315/ 021.252.33.22 iancului@excesimobiliare.ro www.excesimobiliare.ro

303. **IANCULUI** metrou, Strada Avrig, deasupra Sectia Financiara, semidec., et. 7/8, 52 mp, 1967, bloc reabilitat, parchet masiv, termopan, liber, discutabil, accept credit, vedere spate, **50.000 €;** ☎0725.540.400 vlad.trimbitasu@gmail.com www.vladtrimbitasu.ro

304. **IANCULUI** Parcul Gradina Engleza, dec., et. parter/10, 54 mp, 1979, 2 camere, renovat recent, vedere parc, ID oferta 245425, **59.000 €;** ☎021.317.20.92/ 0728.622.425 radu.toma@houseproviders.ro www.houseproviders.ro

305. **IANCULUI** str. Matei Voievod nr. 115 - 128 bl. B2 semidec., doua camere, **52.000 €;** ☎0724.392.847

306. **IANCULUI,** semidec., et. 2/10, 55 mp, 1984, proprietar, vand apartament la cheie, confort 1, zona Iancului - magazin Profi, renovat recent, usa metalica, parchet, termopan, gresie, faianta, usi noi, cadastru si intabulare, **63.500 €;** ☎0725.632.363 conect20000@yahoo.com

307. **IANCULUI,** 5 min. metrou, et. 1/8, 55 mp, 1982, etaj intermediar inferior bloc 81, reabilitat, conf. 1 cu balcon nemodificat si bucatarie mare patrata, geam la baie, accept credit. Zona Ferdinand, M. Bravu, Obor, Mosilor, Stefan cel Mare, Colentina, **56.000 €;** ☎0724.913.158/ 0744.163.253

308. **IANCULUI,** Avrig, 54 mp, 1982, cf. 1, etaj 1, balcon inchis in termopane, super zona, metrou aproape, scoli, gradinite, magazine, liber, cadastru, disc. **57.000 €;** ☎0761.749.316/ 0722.824.757

309. **IANCULUI,** Avrig, Ritmului, et. 1/8, 55 mp, 1982, bloc stradal, reabilitat termic, spatios, 1/8, bucatarie mare patrata, intrare stradala, vedere spate, fara imbunatatiri, acte la zi, liber, apropiere metrou Iancului, piata, parc, Obor, Ferdinand, MegaMall, **57.000 €;** ☎0744.314.315/ 021.252.33.22 iancului@excesimobiliare.ro www.excesimobiliare.ro

310. **IANCULUI,** Matei Voievod, la 10 minute metrou, dec., et. 1/4, 59 mp, 2016, apartament nou, finisat la cheie, centrala termica individuala, lift hidraulic, direct dezvoltator, comision 0, **77.700 €;** ☎0727.722.222 office@theconcept.ro www.theconcept.ro

311. **IANCULUI,** Mega Mall, dec., et. 2/10, 40 mp, 1977, confort 2 sporit, gresie, faianta, parchet, termopane, superfinisat, cadastru, intabulare, negociabil, **44.000 €;** ☎0761.532.117/ 0722.542.692

312. **IANCULUI,** Metrou Iancului, dec., 53 mp, 1984, vand apartament 2 camere, etajul 8, confort 1, amenajat (termopan, faianta, gresie, ac), actele efectuate, acces metrou 3 minute, **49.500 €;** ☎0728.868.749 office@dinamicimobiliare.ro

Media şi Evoluţia preţurilor

Vânzări ap. 2 camere

Medie realizată în baza ofertelor publicate în ziarul Anunţul Telefonic

ZONA	22 iulie 2015	22 iulie 2016	%
1 Decembrie	45,418	50,558	11 %
13 Septembrie	94,431	60,936	-35 %
Alba Iulia / O. Goga	91,229	89,337	-2 %
Aparatorii Patriei	42,629	43,892	3 %
Apusului	44,714	52,636	18 %
Armeneasca / Bd. Dacia	63,114	67,604	7 %
Aviatiei	86,061	82,450	-4 %
Baba Novac IOR	51,282	53,341	4 %
Baicului / Socului	45,998	47,239	3 %
Baneasa	71,014	73,577	4 %
Basarabia / Muncii	48,262	49,995	4 %
Brancoveanu	43,839	44,777	2 %
Bucurestii Noi	50,185	54,461	9 %
Calarasilor	74,634	70,908	-5 %
Camil Ressu	58,057	55,085	-5 %
Cismigiu	58,373	62,818	8 %
Crangasi	51,927	55,363	7 %
Doamna Ghica	45,761	50,297	10 %
Domenii	69,461	68,140	-2 %
Dorobanti	76,624	100,667	31 %
Dristorului	52,471	57,958	10 %
Eroii Revolutiei	46,598	44,195	-5 %
Favorit	47,336	51,850	10 %
Ferentari	28,236	38,347	36 %
Floreasca / Primaverii	65,180	66,916	3 %
Fundeni	48,812	45,723	-6 %
Ghencea	46,438	50,267	8 %
Giulesti	41,999	50,211	20 %
Giurgiului	35,573	38,924	9 %
Grozavesti	64,107	72,264	13 %
Herastrau	88,857	103,613	17 %
Ion Mihalache	61,101	63,743	4 %
Iuliu Maniu	42,648	47,116	10 %
Lacul Tei	52,886	52,083	-2 %
Luica	34,275	37,849	10 %
Mantuleasa / Hristo Botev	65,313	59,413	-9 %
Margeanului	41,684	39,157	-6 %
Metalurgiei	38,086	43,191	13 %
Mihai Bravu / Miraj	65,470	64,007	-2 %
Moghioros	41,888	46,153	10 %
Mosilor	60,256	61,734	2 %
Nicolae Grigorescu	47,828	53,948	13 %
Obor	46,521	71,023	53 %
Obregia	42,504	41,929	-1 %
Pajura	48,220	46,090	-4 %
Pantelimon Soseaua	41,300	33,999	-18 %
Piata Rahova	33,570	37,773	13 %
Piata Romana	58,408	63,986	10 %
Piata Sudului	47,709	51,777	9 %
Piata Victoriei	52,331	71,581	37 %
Razoare / Drumul Sarii	59,482	65,723	10 %
Republica	60,500	53,710	-11 %
Salaj	29,792	30,921	4 %
Stefan cel Mare	53,851	57,421	7 %
Timisoara	45,817	44,280	-3 %
Tineretului	62,223	69,961	12 %
Unirii	93,635	105,945	13 %
Universitate	58,272	49,505	-15 %
Vacaresti	55,905	57,810	3 %
Valea Oltului	44,274	43,985	-1 %
Vatra Luminoasa	70,450	52,300	-26 %
Virtutii	55,105	63,849	16 %
Vitan Barzesti	63,540	60,513	-5 %
Vitan Mall	67,416	70,877	5 %

313. **IANCULUI,** metrou, Ritmului, semidec., et. 2/8, 54 mp, 1983, 2 camere confort 1, cu gresie, faianta, termopan, usa metalica, liber, la intersectia strazilor Avrig cu Ritmului, liber, **57.000 €;** ☎0749.199.196/ 021.252.16.05 lenus@confortcasaimobiliare.ro www.confortcasaimobiliare.ro

314. **IANCULUI,** metrou, stradal, et. 8, 58 mp, 1965, spatios, balcon mare, vedere fata, terasa refacuta, bloc civilizat, scara curata, acte la zi, contorizare, apropiere metrou Iancului, Ferdinand, Obor, Mega Mall, Parcul National, Vatra Luminoasa. Merita, **49.000 €;** ☎0745.541.761/ 021.252.33.22 iancului@excesimobiliare.ro www.excesimobiliare.ro

315. **IANCULUI,** Ritmului, 52 mp, etaj 1/8, semidec., 52 mp, gresie, faianta, parchet, termopan, bloc reabilitat termic, constructie 1980, cadastru, intabulare, **60.000 €;** ☎0722.573.232/ 0722.359.898 office@interpartes.ro

316. **INDEPENDENTEI, dec., et. 1/4, 62 mp, 2016, proprietar, 2 camere la cheie, baie utilata, bransat la utilitatile publice (apa, canal , gaz, curent), posibilitatea de a achizitiona apartamentul prin credit bancar sau rate direct la dezvoltator. 37.000 €;** ☎**0763.294.902 adm.compartiment.vanzari@gmail.com**

317. **INDEPENDENTEI, dec., et. 1/5, 47 mp, 2016, proprietar, 2 camere la cheie, baie utilata, bransat la utilitatile publice (apa, canal , gaz, curent). posibilitatea de a achizitiona apartamentul prin credit bancar sau rate direct la dezvoltator. 25.000 €;** ☎**0763.294.902 adm.compartiment.vanzari@gmail.com**

318. **INDEPENDENTEI, dec., et. 1/5, 55 mp, 2016, proprietar, 2 camere la cheie, baie utilata, bransat la utilitatile publice (apa, canal, gaz, curent), posibilitatea de a achizitiona apartamentul prin credit bancar sau rate direct la dezvoltator. 31.500 €;** ☎**0763.294.902 adm.compartiment.vanzari@gmail.com**

319. **INDEPENDENTEI, dec., et. 2/4, 60 mp, 2016, proprietar, 2 camere la cheie, baie utilata, bransat la utilitatile publice (apa, canal, gaz, curent), posibilitatea de a achizitiona apartamentul prin credit bancar sau rate direct la dezvoltator. 35.000 €;** ☎**0763.294.902 adm.compartiment.vanzari@gmail.com**

320. **INTERCONTINENTAL** Tudor Arghezi dec., et. parter/5, 78 mp, intabulat, ultracentral, numai cash, neg., **67.900 €;** ☎0746.188.866

321. **ION MIHALACHE** 1 Mai semidec., et. parter/4, 60 mp, 1974, - oportunitate cumparare apartament zona deosebita, linistita, multe spatii verzi, 3 min. tramvai / autobuz, 7 min. metrou, semimobilat, stare buna, **70.000 €;** ☎0743.174.433

322. **ION MIHALACHE,** semidec., et. 5/7, 52 mp, 1964, Dion Imobiliare va prezinta acest apartament cu 2 camere, zona Ion Mihalache, situat la etajul 5/7, mobilat, complet utilat. Metrou 1Mai aproape. Bloc reabilitat termic, toate actele, vedere spate! **49.500 €;** ☎0729.892.834/ 021.318.36.60 c.ciobotaru@dionimobiliare.ro www.dionimobiliare.ro

323. **ION MIHALACHE,** semidec., et. 3/7, 50 mp, 1965, Dion Imobiliare va recomanda acest apartament cu 2 camere, semidec., amplasat la etaj 3, intr-un bloc cu 7 etaje, reabilitat de curand. Adresa: Bd. Ion Mihalache, vedere spate! Va invitam la vizionare, **54.990 €;** ☎0729.892.834/ 021.318.36.60 c.ciobotaru@dionimobiliare.ro www.dionimobiliare.ro

324. **ION MIHALACHE,** dec., et. parter/9, 50 mp, 1970, fara imbunatatiri, curat, acte, cadastru, intabulare, accepta si credit, aproape de metrou, magazine, mijloace de transport, bloc curat si civilizat, **54.000 €;** ☎0723.372.790 prosperimobconcept@gmail.com

325. **ION MIHALACHE,** semidec., et. 1/10, 50 mp, 1964, zona 1 Mai, renovat complet, zidarie, pardoseli si instalatii refacute, fiind ideal locuirii imediate. Bucatarie mobilata. Liber, disponibil. Dion Imobiliare va recomanda acest apartament. Vedere spate, **59.990 €;** ☎0729.892.834/ 021.318.36.60 c.ciobotaru@dionimobiliare.ro www.dionimobiliare.ro

326. **ION MIHALACHE,** 1 Mai, semidec., et. parter/7, 50 mp, 1968, bloc reabilitat termic, situat in planul 2, retras de la sosea, aproape de piata si de metrou statia 1 Mai, spatios, imbunatatiri multiple, aer conditionat, termopane, usi si calorifere noi, **50.000 €;** ☎0723.545.526 primaimobiliarevictor@gmail.com

327. **ION MIHALACHE,** 1 Mai, Ciuperca, semidec., et. 1/7, 49 mp, 1969, se vinde complet mobilat si cu bucatarie utilata: frigider, masina spalat rufe. Pozitionat spate. Dion Imobiliare va recomanda acest apartament, curat si intretinut, langa metrou 1Mai, **53.899 €;** ☎0729.892.834/ 021.318.36.60 c.ciobotaru@dionimobiliare.ro www.dionimobiliare.ro

328. **IULIU MANIU** -Metrou, dec., 57 mp, 2016, imobil nou situat la 2 min de statia de metrou Pacii ofera spre vanzare apartament cu 2 camere, dec. 53 mp+4 mp balcon, etaj 1/10, complet finisat la cheie. **61.000 €;** ☎0757.578.682 razvan@rotarpark.ro

329. **IULIU MANIU** -Pacii la 2 minute de statia Pacii pe B-dul Iuliu Maniu, stradal, dec., 61 mp, 2016, 2 camere+ dressing cu incalzire in pardoseala, finisat la cheie. Parc, paza/ supraveghere video. Se accepta credit bancar, **58.000 €;** ☎0757.578.681

330. **IULIU MANIU** -Pacii, dec., 56 mp, 2016, ansamblu rezidential, la 200 m de metrou, P+10, 2 camere, etaj 1/10, 2 lifturi (8 persoane) scara, compartimentare caramida Porotherm, finisate la cheie, se accepta credit bancar, **61.000 €;** ☎0757.578.681

331. **IULIU MANIU BULEVARD** -Pacii dec., 57 mp, 2016, imobil nou D+P+10E, situat la 2 min. de statia de metrou Pacii, ofera apartament cu 2 camere, complet finsat la alegere, bransat la toate utilitatile, sect. 6, centrala termica, contorizari individuale-Comision 0%, **59.000 €;** ☎0757.578.682 razvan@rotarpark.ro

332. **IULIU MANIU,** dec., 57 mp, 2016, imobil nou situat la 2 minute de staia de metrou Pacii, ofera spre vanzare apartament cu 2 camere, dec., 53 mp+4 mp balcon, etaj 10/10, complet finisat la cheie, **61.500 €;** ☎0757.578.682 razvan@rotarpark.ro

333. **KOGALNICEANU** Petrom, vis-a-vis de Facultatea de Drept, semidec., et. 2/4, 34 mp, 1956, locatie deosebita, stradal, intrare stradala, garsoniera dubla (ap.2 camere), renovat, centrala termica, negociabil, **51.000 €;** ☎0730.006.495

334. **KOGALNICEANU,** semidec., et. 2/7, 47 mp, 1962, vedere stradala, balcon inchis, imb., bloc solid, loc parcare, boxa, neg., **64.000 €;** ☎0755.704.512

335. **LACUL TEI** Maica Domnului, Grigore Moisil, dec., et. 7/10, 40 mp, 1975, liber, bloc reabilitat, lift nou, scara curata, termopan, ingrijit, aproape Bamboo si Barbu Vacarescu, Floreasca, oportunitate, ideal investitie, **36.500 €;** ☎0725.540.400 vlad.trimbitasu@gmail.com www.vladtrimbitasu.ro

336. **LACUL TEI** Teiul Doamnei, dec., et. 1/10, 41 mp, 1974, semi-stradal, bloc reabilitat, o singura scara, zona verde, super-curata, intre Parcul Tei si parcul Circului, ideal familie 1 copil, fara imb., **41.000 €;** ☎0730.928.310 trimbitasu@gmail.com

337. **LACUL TEI** Teiul Doamnei, Doamna Ghica, metrou Obor 10 min, semidec., et. 5/10, 40 mp, 1977, cf.2 sporit, bloc reabilitat termic, imb, g, f, p, t, um, 2 lifturi, se accepta doar cash, **33.500 €;** ☎021.688.08.67/ 0737.435.628

338. **LACUL TEI** Teiul Doamnei, vav Posta, Parc Tei, semidec., et. 7/10, 40 mp, 1976, 2 cam. cf. 2, bloc reabilitat, baie cu fereastra, bucatarie patrata, curat, termopan, um, orientare S, liber, **34.999 €;** ☎021.380.28.14/ 0737.435.628

339

Imobiliare vânzări 2 CAMERE

381. **MILITARI** metrou Lujerului, vis a vis de Cora, dec., et. 7/10, 42 mp, 1977, balcon, hol locuibil, fara imbunatatiri, **38.000 €;** ☎0728.330.206

382. **MILITARI** Rezervelor, semidec., 54 mp, 2016, dezvoltator, 2 balcoane, caramida interior / exterior, racord utilitati, centrala termica, contorizat, finisaje la alegere, a/c, lift, mij. transp., metrou, zona rezidentiala, linistita, merita vazut, **44.000 €;** ☎0768.147.217 pacii_residence@yahoo.ro

383. **MILITARI** Rezervelor, dec., 60 mp, 2016, dezvoltator, balcon 7 metri patrati, caramida interior/ exterior, izolatie termica, racord utilitati, contorizat, centrala, a/c, lift, parcare, mij. transp., metrou, zona linistita, verde, credit, **48.500 €;** ☎0768.147.217 pacii_residence@yahoo.ro

384. **MILITARI** Virtutii, et. 2/8, 69 mp, 2016, vedere catre lac, la cheie, centrala, parchet bambus, 5 minute de metrou si 2 minute de tramvai 41, reducere la plata cash, Comision 0%, **78.000 €;** ☎0728.874.505

385. **MILITARI,** dec., et. 7/10, 56 mp, 1980, ap. 2 camere, imbunatatiri de nivel mediu, termopan, gresie, faianta, usa metalica, balcon pe living inchis in termopan, 5 min. metrou Pacii, **49.000 €;** ☎0725.556.900

386. **MILITARI,** dec., 47 mp, 2016, apartamente finalizate la cheie, finisaje de calitate, contorizari individuale. Zona inverzita, 200 m statie, Mega Image, **37.990 €;** ☎0723.500.717 contact@amadeoresidence.ro www.amadeoresidence.ro

387. **MILITARI,** dec., 50 mp, 2015, apartamente finalizate la cheie, finisaje de calitate, contorizari individuale. Zona inverzita, 200 m statie, Mega Image, **41.990 €;** ☎0723.500.717 contact@amadeoresidence.ro www.amadeoresidence.ro

388. **MILITARI,** dec., 58 mp, 2016, bloc cu fatada ventilata, izolat cu vata bazaltica ignifuga, placa de 20 cm, apartament 2 cam, balcon inchis, termopan duplex, tamplarie din aluminiu, loc parcare gratuit, predare 1 Decembrie 2016, **49.401 €;** ☎0733.822.822 contact@transparentresidence.com transparentresidence.com

389. **MILITARI,** dec., et. 2/6, 52 mp, 2016, bloc nou, centrala termica si calorifere, obiecte sanitare, parchet, aer conditionat, intefon, tamplarie Gealan Tripan, culoare wenghe, strazi asfaltate, iluminat stradal, loc de joaca pentru copii, **42.400 €;** ☎0722.873.131 vanzari@tineretuluirezidential.ro www.tineretuluirezidential.ro

390. **MILITARI,** dec., et. 2/6, 40 mp, 2015, bloc nou, centrala termica si calorifere, obiecte sanitare, parchet, aer conditionat, interfon, tamplarie Gealan Tripan, culoare wenghe, strazi asfaltate, iluminat stradal, loc de joaca pentru copii, **32.800 €;** ☎0720.219.698/ 0730.191.966 vanzari@tineretuluirezidential.ro www.tineretuluirezidential.ro

391. **MILITARI,** dec., et. 2/6, 40 mp, 2015, bloc nou, centrala termica si calorifere, obiecte sanitare, parchet, aer conditionat, interfon, tamplarie Gealan Tripan, culoare wenghe, strazi asfaltate, iluminat stradal, loc de joaca pentru copii, **32.800 €;** ☎0722.873.131 vanzari@tineretuluirezidential.ro www.tineretuluirezidential.ro

392. **MILITARI,** dec., et. 1/6, 48 mp, 2016, blon nou, apartament 2 camere +loc parcarare subteran, bucatarie inchisa, imobil nou, 200 m de metrou Pacii, scoli, gradinite, parc, magazine, etc. Constructie solida, compartimentare caramida, **60.000 €;** ☎0722.434.557 gabriel.novuminvest@gmail.com

393. **MILITARI,** dec., 42 mp, 2015, Complex Avangarde Rezidential, P+4, apartamente 2 camere, gresie, faianta, parchet, termopane Salamander, usi Pinum, obiecte sanitare Cersanit, finisaje lux, parc, piscina, paza 24/ 24 h, predare la cheie, **35.900 €;** ☎0784.055.610/ 0722.952.779/ 0784.055.610 avangardemilitari@gmail.com www.avangarderezidential.ro

394. **MILITARI,** semidec., 48 mp, 2014, Complex Avangarde Rezidential, P+4, apartamente 2 camere, gresie, faianta, parchet, termopane Salamander, usi Pinium, obiecte sanitare Cersanit, finisaje lux, parc, piscina, paza 24/ 24 h, predare la cheie, **39.900 €;** ☎0784.055.610/ 0722.952.779 avangardemilitari@gmail.com www.avangarderezidential.ro

395. **MILITARI,** dec., 40 mp, 2015, Complex Avangarde Rezidential, P+4, apartamente 2 camere, gresie, faianta, parchet, termopane Salamander, usi Pinum, obiecte sanitare Cersanit, finisaje lux, parc, piscina, paza 24/ 24 h, predare la cheie, **32.000 €;** ☎0784.055.610/ 0729.920.624/ 0721.368.190 avangardemilitari@gmail.com www.avangarderezidential.ro

396. **MILITARI,** dec., 60 mp, 2016, complex nou, bloc cu fatada ventilata, placa dubla de 23 cm, loc parcare privat gratuit, apartament 2 camere, balcon inchis, termopan duplex (4 foi sticla) tamplarie aluminiu Cortizo, predare 1 decembrie, **50.829 €;** ☎0733.822.822 contact@transparentresidence.com transparentresidence.com

397. **MILITARI,** 200 m metrou Pacii, dec., 57 mp, 2016, 2 camere, bucatarie open space, centrala proprie, baie utilata, balcon, finisaje la alegere, solutii tehnice moderne, contonizare individuala, comision 0%, **59.500 €;** ☎0757.578.680 adrian@rotarpark.ro

398. **MILITARI,** 5 min metrou Lujerului, Piata Veteranilor, 48 mp, 1977, liber insorit linistit cf.1 cu balcon etaj inferior mijloc de bloc 4 etaje g, f, t, p, accept credit Virtutii, Iuliu Maniu, Politehnica Parc Dr. Taberei, Bd. Timisoara, **46.000 €;** ☎0724.913.158/ 0744.163.253

399. **MILITARI,** Apusului, semidec., et. 6/8, 57 mp, 1984, apartamentul prezinta imbunatatiri multiple: termopan, parchet, gresie, faianta, aer conditionat, centrala proprie, utilat si mobilat complet, 7 minute metrou Pacii, Gorjului, Lujerului, **51.500 €;** ☎0736.708.105

400. **MILITARI,** Apusului, Canalului 44, dec., 53 mp, 2015, dezvoltator, demisol inalt, luminos, bucatarie inchisa, finisat, contorizat, utilitati, hidroizolatie, canalizare separata, parcare, mij. transp., metrou Pacii, credit, **35.000 €;** ☎0768.147.217 pacii_residence@yahoo.ro

401. **MILITARI,** Apusului, Canalului 46, Pacii Residence II, dec., 56 mp, 2015, dezvoltator, balcon, demisol inalt, luminos, utilitati, contorizat, finisaje la alegere, parcare, metrou, mijl. transport, zona linistita, credit, **37.000 €;** ☎0768.147.217 pacii_residence@yahoo.ro

402. **MILITARI,** Apusului, Rosu, padure, dec., et. parter/3, 51 mp, 2014, economic, airfresh, bloc antiseismic, beton, Porotherm 30, balcon, termopan 10 Rehau, 3 foi, oscilobatant, Roto, glaf aluminiu, statie epurare apa, geam baie, centrala termica Ferroli, parking act. Liber **42.500 €;** ☎0767.173.441

403. **MILITARI,** Auchan, dec., 46 mp, 2016, apartament 2 camere, loc parcare gratuit, geam exterior la baie, structura dala groasa, caramida porotherm 30 cm, tamplarie aluminiu, beton B400, fier BST500, geam termopan duplex, finisaje la alegere 30 euro/mp, loc parcare cu CVC, **32.561 €;** ☎0725.210.210 contact@transparentresidence.ro www.transparentresidence.ro

404. **MILITARI,** Auchan, sector 6, dec., 59 mp, 2016, ap. 2 camere, baie cu geam exterior, loc parcare gratuit, finisaje la alegere plafon 30 euro/mp, fatada ventilata Stacbond, structura dala groasa, caramida Porotherm 30 cm, tamplarie aluminiu, geam termopan duplex, **50.829 €;** ☎0725.210.210 contact@transparentresidence.ro www.transparentresidence.ro

405. **MILITARI,** Auchan, sector 6, dec., 54 mp, 2016, apartament 2 camere, parter cu balcon deschis, structura dala groasa, caramida porotherm 30 cm, loc parcare gratuit, predare Decembrie, geam la baie exterior, tamplarie-aluminiu Cortizo, geam termopan duplex, **46.973 €;** ☎0725.210.210 contact@transparentresidence.ro www.transparentresidence.ro

406. **MILITARI,** Barsanesti, dec., et. 7/9, 56 mp, 1978, gresie, faianta, parchet, termopan, usa metalica, la 5 minute de metrou, RATB, **48.000 €;** ☎0743.874.298

407. **MILITARI,** Gorjului, dec., et. 2/4, 54 mp, 1982, apartament, 2 cam, cf.1, deosebit, foarte luminos, liber, acces rapid catre piata si metrou, Scoala nr. 310, balcon la bucatarie, liber, **55.000 €;** ☎0725.556.900

408. **MILITARI,** la doar 2 minute de statia de metrou Pacii, semidec., 60 mp, 2016, apartament in bloc nou, etaj 1/10, spatios, bucatarie inchisa, balcon, finisaje la alegere, contorizare individiala, solutii tehnice moderne, **59.500 €;** ☎0757.578.680 adrian@rotarpark.ro

409. **MILITARI,** Lujerului vis-a-vis Cora, 2 minute metrou, dec., et. parter/10, 00 mp, 1980, confort 1, gresie, faianta, parchet, termopan, usa metalica, acte zi, se accepta credit, **52.900 €;** ☎0724.556.353

410. **MILITARI,** Lujerului, dec., 00 mp, 1981, et. 2, cf. 1, gresie, faianta, termopane, liber, usa metalica, aer conditionat, partial mobilat, bloc civilizat, 5 min. de metrou, cadastru, intabulare, **56.500 €;** ☎0723.867.370

411. **MILITARI,** Lujerului, Cora, metrou, Piata Veteranilor, dec., et. 1/10, 38 mp, cf. 2, gresie, faianta, parchet, termopan, calorifere noi, usi interior noi, in zona sunt scoli, gradinite, **36.500 €;** ☎0765.281.761/ 0734.413.848 smileimobiliare@yahoo.ro

412. **MILITARI,** Lujerului, Happy Residence Plaza, dec., et. 2/5, 56 mp, 2016, centrala proprie, finisaje high class, P+5E, constructie solida din beton+ caramida, bonus loc de parcare, lift modern, acces Drumul Taberei, Cotroceni, Crangasi, **72.200 €;** ☎0721.762.765/ 0721.522.411 happyresidencemilitari@gmail.com www.happyresidencemilitari.freewb.ro

413. **MILITARI,** metrou, dec., 55 mp, 2016, bloc nou langa metrou, stradal 2 camere, incalzire in pardoseala, demisol inalt (parter) finisat la cheie, 2 lifturi, parc, parcare, paza/ monitorizare. Direct devoltator, **44.500 €;** ☎0757.578.681

414. **MILITARI,** Piata Gorjului, semidec., et. 7/9, 53 mp, 1968, confort 1, amenajat, balcon, liber, CBR122315, **57.000 €;** ☎0723.669.744 gina.serbanescu@coldwell-banker.ro cbimobiliare.ro

415. **MILITARI,** Piata Gorjului, semidec., et. 9/9, 51 mp, 1965, confort 1, bine intretinut, terasa blocului refacuta, spatii depozitare utile, **46.000 €;** ☎0723.669.744 gina.serbanescu@coldwell-banker.ro

416. **MILITARI,** Piata Veteranilor, metrou, Cora, et. demisol/6, 2 camere, confort 1, particular, **35.000 €;** ☎0765.010.831

417. **MILITARI,** Rezidential Apusului, 68 mp, 2016, bloc nou d+p+4e, proprietar, predare la cheie, compartimentare caramida, posibilitate alegere finisaje, geam la baie, parcare, mijloc de transport, 2 balcoane, birou vanzari, **38.000 €;** ☎0767.565.131 contact@rezidentialapusului.ro www.rezidentialapusului.ro

418. **MILITARI,** Rosu, Dudu, Chiajna, dec., 60 mp, 2016, blocuri P+3, geam tripan Salamander, pereti zidarie, RATB, finalizare oct., taxe mentenanta 0, dezvoltator, finisaje la alegere, **45.000 €;** ☎0753.021.710/ 0747.298.009 fam.suditu@gmail.com www.nuferilor.ro

419. **MILITARI,** Veteranilor, Lujerului-Dreptatii, dec., et. 4/8, 54 mp, 1982, cf. 1, liber, multiple imbunatatiri, bloc civilizat, zona verde linistita-la 3 minute distanta de metrou, pta Veteranilor, pret usor disc, ocazie, **57.500 €;** ☎0737.061.611/ 0762.040.874 carmenspontan@yahoo.com

420. **MILITARI,** Veteranilor, metrou, semidec., et. 8/10, 39 mp, 1972, apartament 2 camere, confort 2, liber, gresie, faianta, parchet, cadastru, intabulare, urgent, **31.000 €;** ☎0744.546.293

421. **MILITARI,** Veteranilor, stradal, semidec., et. 9/10, 53 mp, 1970, confort 1, imbunatatiri, partial mobilat, utilat, mobila pe comanda, uscatorie si etaj tehnic deasupra, instalatii refacute, aer conditionat, acte, discutabil, **45.000 €;** ☎0769.088.540 cioran_ginac@yahoo.com www.imobiliareclass.ro

422. **MILITARII** -metrou Pacii, dec., 61 mp, 2016, complex rezidential ofera apartament cu 2 camere, complet finisat la alegere, centrala termica cu incalzire prin pardoseala, contorizari individuale. Comision 0%, **51.500 €;** ☎0757.578.682 razvan@rotarpark.ro

423. **MOINESTI,** Gorjului, dec., 52 mp, 2016, apartament 2 camere, 7 minute distanta de metrou Gorjului, finisat complet, la cheie, posibilitate credit, loc parcare, **53.500 €;** ☎0728.874.505 office@intown-residence.ro www.intown-residence.ro

424. **MOSILOR semidec., et. parter/5, CT, AC, renovat total, ideal birou - cabinet, 39.500 €; ☎0761.616.742**

425. **MOSILOR** -Dacia, semidec., et. 7/8, 54 mp, 1986, bloc stradal, realitatit, vedere bulevard (Est), liber, a.c., termopan, parchet, gresie, ne/ mobilat, langa Metrou Obor, accepta credit, **65.500 €;** ☎0735.883.452 daniel.enache@centralimobiliare.ro www.centralimobiliare.ro

426. **MOSILOR** -Fainari, semidec., et. 3/10, 54 mp, 1985, confort 1, amenajat complet, cadastru, intabulare, liber, **69.000 €;** ☎0731.144.155

427. **MOSILOR** 3 min. metrou Obor, semidec., et. 5/8, 55 mp, 1980, reabilitat termic, recent renovat, balcon mare, gresie, faianta, parchet, termopan, usa metalica, intabulare, complet mobilat si utilat, scaara curata **70.500 €;** ☎0722.162.052

428. MOSILOR CALEA, semidec., 52 mp, 2 camere, vedere stradala, reabilitat, intretinere mica, orientat spre E, cf. 1, termopan, gresie italiana, parchet, ac, mijloc transport Piata Obor, 65.000 €; ☎021.318.47.79/ 0729.924.729

429. **MOSILOR,** stradal, (Tata si Fiul), semidec., et. 4/7, 54 mp, 1982, amenajat lux, aer conditionat, bucatarie utilata, bloc reabilitat, vedere spate, totul nou, disc., **75.500 €;** ☎0722.245.199

430. **NASAUD** strada bloc din 4 etaje, parter, 75 mp, la cheie - 42.000 € disc. si gars. cf. 1, 1/4, 35 mp - 26.500 €; ☎0785.035.542

431. **NERVA TRAIAN** adiacent, dec., et. 1/8, 61 mp, 1990, amenajat, instalatii electrice si sanitare schimbate, parcare, **103.000 €;** ☎0733.683.447

432. **NERVA TRAIAN** adiacent, dec., et. 2/8, 64 mp, 1991, model mare, cu imbunatatiri, **76.000 €;** ☎0735.883.450/ 021.323.00.10 traian@centralimobiliare.ro www.centralimobiliare.ro

433. **NERVA TRAIAN,** dec., et. parter/8, 62 mp, 1997, 2 grupuri sanitare, bucatarie mare, inchisa, fara imbunatatiri, vedere mixta, acte ok. Vecinatati: Uniriii, Tineretului, Octavian Goga, Mircea Voda, Timpuri Noi. OVA 71841, **77.900 €;** ☎0737.504.516 office@catalog-rezidential.ro www.catalog-rezidential.ro

434. **NERVA TRAIAN,** metrou Timpuri Noi, dec., et. 3/8, 65 mp, 1990, curat, bucatarie mare patrata, hol spatios, contorizat, loc parcare, multiple spatii deopzitare, apropiere metrou, scoala, gradinita, metrou. Potential investitie. Ocazie, **76.900 €;** ☎0786.257.618

435. **NERVA TRAIAN,** metrou Timpuri Noi, dec., et. 1/8, 65 mp, 1997, spatios, bucatarie mare patrata, hol locuibil, acte la zi, imbunatatiri, gresie, faianta, parchet, termopan, calorifere noi, instalatii sanitare/electrice noi, apropiere Uniriii, Mircea Voda, Splai, **73.500 €;** ☎0768.198.235/ 0755.075.900 uniriii@excesimobiliare.ro www.excesimobiliare.ro

436. **NERVA TRAIAN,** str. Alexandru Vlahuta, dec., et. 8/8, 65 mp, 1993, renovat integral recent, curat, termopane, aer conditionat, 2 balcoane inchise in termopane, mobilat si utilat, la 2 minute de metrou Timpuri Noi, la 10 minute de Uniriii, **83.000 €;** ☎0723.545.526 primaimobiliarevictor@gmail.com

437. **NERVA TRAIAN,** str. Alexandru Vlahuta, dec., et. 8/8, 65 mp, 1993, renovat integral recent, curat, termopane, aer conditionat, 2 balcoane inchise in termopane, mobilat si utilat, la 2 minute de metrou Timpuri Noi, la 10 minute de Uniriii, **83.000 €;** ☎0723.545.526 primaimobiliarevictor@gmail.com

438. **NICOLAE GRIGORESCU** 10 min. metrou, str. Marului, dec., et. 1/3, 58 mp, 2016, gresie, faianta, parchet, termopan tripan, usa met, centrala proprie, structura beton/ caramida Porotherm, termen de finalizare 28.08.2016, comision 0%, preturi de la, **52.500 €;** ☎0760.734.773/ 0760.734.773 alexandra-rezidential.ro

439. **NICOLAE GRIGORESCU** 10 min. metrou, str. Marului, dec., et. 1/3, 58 mp, 2016, gresie, faianta, parchet, termopan tripan, usa met, centrala proprie, structura beton/ caramida Porotherm, termen de finalizare 28.08.2016, comision 0%, preturi de la, **52.500 €;** ☎0760.734.773/ 0722.839.890 alexandra-rezidential.ro

440. **NICOLAE GRIGORESCU** 10 min. metrou, strada Marului dec., et. 1/3, 62 mp, 2016, bloc p+3, vedere sud, gresie, faianta, parchet, termopan Tripan, usa metalica, centrala proprie, structura beton/ caramida Porotherm, termen de finalizare in august, **55.000 €;** ☎0760.734.773/ 0722.839.890 alexandra-rezidential.ro

441. **NICOLAE GRIGORESCU** 10 min. metrou, strada Marului, dec., et. 1/3, 62 mp, 2016, bloc p+3, vedere sud, gresie, faianta, parchet, termopan Tripan, usa metalica, centrala proprie, structura beton/ caramida Porotherm, termen de finalizare in august, **55.000 €;** ☎0760.734.773 alexandra-rezidential.ro

442. **NICOLAE GRIGORESCU** metrou la 2 minute, dec., et. 1/10, 54 mp, 1976, bloc reabilitat, termopan, apropiere bulevard, linistit, confort 1, curat, **50.500 €;** ☎0740.246.872/ 0723.399.229

443. **NICOLAE GRIGORESCU** zona Ilioara, la 300 m de metrou, aproape de parc IOR Titan, dec., et. 5/6, 52 mp, 2015, imobil 2016, finalizat, apartamentul are centrala proprie si este complet finisat, **65.000 €;** ☎0762.710.358/ 0742.317.614 office@cityland.ro www.ilioara-apartments.ro

444. **NICOLAE GRIGORESCU,** semidec., et. 1/4, 50 mp, 1970, 2 cam. bloc anvelopat, fara imbunatatiri, f. curat, balcon, parc, zona linistita, o statie pana la metrou, **52.000 €;** ☎0733.835.836

445. **NICOLAE GRIGORESCU,** dec., et. 8/10, 52 mp, renovat de la zero, usi noi gresie, faianta, parchet nou, bucatarie, str. Rotunta, toate noi balcon inchis cu termopan, plasa insecte, ocazie, negociabil, bloc monolit, reabilitat, **55.000 €;** ☎0770.437.577

446. **NICOLAE GRIGORESCU,** Marului, la 10 minute de metrou, dec., et. 3/3, 51 mp, 2016, zona linistita, centrala termica, baie utilata, finisaje la alegere incluse in pret, TVA inclus, direct dezvoltator, **39.900 €;** ☎0727.722.222 office@theconcept.ro www.theconcept.ro

447. **NICOLAE GRIGORESCU,** Marului, la 10 minute de metrou, dec., et. 2/3, 61 mp, 2016, zona linistita, centrala termica, baie utilata, finisaje la alegere incluse in pret, TVA inclus, direct dezvoltator, **48.900 €;** ☎0727.722.222 office@theconcept.ro www.theconcept.ro

448. **NICOLAE GRIGORESCU,** statuie, metrou, stradal, aproape complex, piata, parc, semidec., et. 7/10, 47 mp, 1974, 2 camere, gresie, faianta, parchet, termopane, in curs de reabilitare, usa metalica, aer conditionat, **49.000 €;** ☎0720.481.258

449. **NICOLAE TITULESCU,** dec., et. 1, 55 mp, apartament complet renovat, compus din 2 camere, situat la etajul 1 intr-un bloc reabilitat termic, **62.000 €;** ☎0756.014.947

450. **OBOR** Colentina, sectia 7, Teiul Doamnei, metrou Obor 7 min., dec., et. 4/8, 52 mp, 1984, 2 camere, imbunatatiri, gresie, faianta, usa metalica, preferabil cash, **53.900 €;** ☎021.688.08.67/ 0722.614.867

451. **OBOR,** complex rezidential Rose Garden, vand ap. 2 camere, bloc nou, centrala termica de bloc, acces usor metrou, pret negociabil. Tel. intre orele 08-17; ☎0725.537.602/ 0723.201.932

452. **OBOR,** Teiul Doamnei, dec., et. 4/8, 57 mp, 1985, metrou 10 min, renovat integral recent, instalatii noi, usi noi, cadastru, intabulare, merita vizionat, liber, **65.000 €t;** ☎021.688.08.67/ 0722.614.867/ 0723.947.833

453. **OLTENITEI SOSEAUA** semidec., et. parter/8, 44 mp, ap. 2 cam., usa metalica, g, f, p, termoizolat, zugravit recent, neg., **43.000 €;** ☎0760.743.310/ 0767.707.284

454. **OLTENITEI,** Sos., Petrom, Maicute, dec., et. 1/3, 50 mp, 2016, loc de parcare, centrala termica, finisaje lux, obiecte sanitare, balcon mare, tamplarie gealan, living mare, parc, gradinita si scoala, bloc nou, caramida, fara agentii, **36.500 €;** ☎0720.679.492/ 0774.059.581

455. **PACHE PROTOPOPESCU** -str. Austrului, 55 mp, parter de vila, liber, curte mare, pivnita, **45.000 €;** ☎0722.314.646/ 0733.308.980

456. **PAJURA Hotel Flora semidec., et. parter/4, curat, parchet, termopan, 46.500 €; ☎0761.616.742**

457. **PAJURA,** semidec., et. parter/3, 52 mp, 1969, 2 cam., finisat, cu balcon mare, bloc monolit, **46.000 €;** ☎0721.372.512/ 0769.668.915

458. **PALLADY NOU,** metrou, dec., et. parter/4, 91 mp, 2016, apartament lux cu gradina generoasa in proprietate, bloc nou finalizat, acte gata, finisaje lux, centrala proprie, loc parcare, loc de joaca, acces facil metrou, predare imediat, dezvoltator, parcare, **53.000 €;** ☎0722.847.043/ 0737.304.307

459. **PALLADY,** metrou, Trapezului Residence, dec., 61 mp, 2016, dezvoltator, bloc nou, sept 2016, P+2+3M, pereti caramida tencuita, finisaje la alegere, centrala termica de ap, acces privat, parcare asigurata, zona aerisita, accept credit bancar, rezervare 1.000 Euro, **53.000 €;** ☎0760.611.687/ 0724.717.606 constructinoi@gmail.com www.trapezuluiresidence.ro

460. **PANTELIMON** semidec., et. 7/10, 41 mp, 1978, confort 2, termopan, parchet, balcon mare, baie cu geam. Urgent, **33.500 €;** ☎0722.612.915/ 0722.218.460/ 0766.360.676

461. **PANTELIMON** -Morarilor semidec., et. 8/10, 41 mp, 1976, semistradal, liniste, merita vazut, ratb, parc si acces rapid metrou, bloc curat si civilizat, imbunatatit, termopan, g+f+parchet, confort 2 sporit, acte, acc credit ipotecar, usor negociabil, oferim seriozitate, **37.990 €;** ☎0740.687.595/ 0724.996.460

462. **PANTELIMON** Linda Residence, semidec., et. 1/3, 65 mp, 2010, camere spatioase, zona linistita, aproape parc si magazine, ideal pentru familie, centrala proprie, contorizare individuala, balcon, boxa la subsol, finisaje moderne, comision 0, **54.448 €;** ☎0727.505.889 www.linda-residence.ro

463. **PANTELIMON** Linda Residence, semidec., et. 1/3, 65 mp, 2010, camere spatioase, zona linistita, aproape parc si magazine, ideal pentru familie, centrala proprie, contorizare individuala, balcon, boxa la subsol, finisaje moderne, comision 0, **54.448 €;** ☎0727.505.889 www.linda-residence.ro

464. **PANTELIMON** Mega Mall, dec., et. 7/10, 41 mp, 1978, vand 2 camere, confort 2, balcon inchis, liber, termopan, faianta, gresie, usa metalica, acte efectuate, **36.000 €;** ☎0728.868.748 office@dinamicimobiliare.ro

465. **PANTELIMON** Socului, Chisinau intre Miramar si Diham, semidec., et. 7/10, 55 mp, 1982, stradal, intrare fata, vedere spate, termopan, curat, foarte ingrijit, liber, aer cond, usa metalica, gresie si faianta, spatios, scara proaspat zugravita, incepe reabilitarea, **52.900 €;** ☎0725.540.400 vlad.trimbitasu@gmail.com www.vladtrimbitasu.ro

466. **PANTELIMON** sos., intersectie Ritmului, semidec., et. 5/8, 52 mp, 1982, bloc reabilitat termic, monitorizat video, renovat recent, g, f, p, usi int. schimbate, tamplarie pvc cu geam termopan inclusiv la balconul inchis, usa metalica, **62.000 €;** ☎0740.250.485 revecor@yahoo.com

467. **PANTELIMON,** dec., et. 1/2, 65 mp, 2016, bloc nou, finalizat - mutare imediata, direct dezvoltator, compartimentare caramida, finisaje la alegere, loc de parcare inclus, tva inclus, **49.000 €;** ☎0743.777.700 office@rfccity.ro

468. **PANTELIMON,** dec., et. 3/10, 39 mp, 1974, proprietar, renovat, gresie, faianta, termopan, balcon inchis, zona buna verdeata, parcare in fata ap, 4 parcuri, spital Ratb si metrou 10 min, detalii la telefon, **41.111 €;** ☎0722.128.220 astroconsiliere@gmail.com

469. **PANTELIMON,** Armenesc, dec., 55 mp, 1980, apartament dec., bloc reabilitat termic, camere video in scara, loc parcare platit, aer conditionat, imbunatatiri medii , vedere pe spate (fara zgomot bulevard), etaj 10, **52.000 €;** ☎0722.343.687 marius.surdu@ymail.com

470. **PANTELIMON,** Armenesc, Mega Mall, dec., 67 mp, 1985, 2 cam., curat, intretinut, termopan, bloc civilizat, liber, cadastru, **56.500 €;** ☎0723.712.883

471. **PANTELIMON,** Cora, Aleea Pantelimon, semidec., et. 2/4, 28 mp, 1970, confort 3, imbunatatiri: usa metalica, aer conditionat, gresie, faianta, boiler electric. Liber, **20.500 €;** ☎0722.690.550

472. **PANTELIMON,** Delfinului, Mega Mall, dec., et. 7/10, 40 mp, 1975, cf. 2, bl. reabilitat termic, fara risc seismic, sc. curata, balc. mare, g, f, t, um, orientat pe est, intab, liber, zona linistita, oferta, **36.000 €/ocazie;** ☎0770.956.572

473. **PANTELIMON,** Mega Mall, situat la 1 minut Mega Mall, stradal, Kaufland, semidec., et. 10/10, 52 mp, 1976, etajul 10/10, dispune de etaj tehnic, bloc in curs de reabilitare, imbunatatiri: termopan, usa metalica, parchet, gresie si faianta, se vinde mobilat si utilat, **46.000 €;** ☎0786.294.130 dariahouse2006@gmail.com www.dariahouse.ro

474. **PANTELIMON,** Morarilor, langa parc si BCR, semidec., et. 5/11, 55 mp, 1978, stradal, bloc monolit, reabilitat, scara curata, vedere mixta, foarte spatios, impartire usor atipica, acc. credit, multiple imbunatatiri, **49.000 €;** ☎0725.540.400 vlad.trimbitasu@gmail.com www.vladtrimbitasu.ro

475. **PANTELIMON,** Parcul Morarilor, et. 7/10, 40 mp, cf. 2, cu balcon mare, termopane, geam la baie, doua lifturi, scara curata, scoli, gradinite, magazine, parc, **34.000 €;** ☎0761.749.316/ 0722.824.757

476. **PANTELIMON,** Ritmului, Cimitir Armenesc, 50 mp, 1981, et. 10, in curs de reabilitare termica (fotografii reale), confort 1, balcon mare, bucatarie mare patrata. Acces Mega Mall, Piata Obor, Piata Delfinului, National Arena, metrou lancului 13 min., **41.000 €;** ☎0722.220.165

477. **PETRE ISPIRESCU,** liceul Bolintineanu, dec., et. parter/4, 28 mp, 1975, renovat recent si modern cu gresie, faianta, parchet, termopan, usa metalica, aer conditionat, liber, caldura radet, apa calda, merita vazut, **24.000 €;** ☎0724.549.202/ 0769.276.118 pandelescu.andreea@gmail.com

478. **PIEPTANARI,** semidec., et. 1/4, 30 mp, ap. 2 camere, 5 min. Eroii Revolutiei, g, f, t, centrala termica, izolat exterior. Rog seriozitate, neg., **25.000 €;** ☎0726.671.229

479. **PIPERA** str. Matei Basarab, semidec., et. 2/7, 114 mp, 2013, in complex rezidential nou, terasa 8 mp, gresie, faianta, parchet, centrala proprie, incalzire pardoseala, **85.000 €;** ☎0736.700.700 andreea.paun@diamond-residence.ro

480. **PITESTI,** Gavana III, dec., et. 6/6, 69 mp, 2009, bloc 2009, proprietar, ap. 2 camere mari, stc. 68,75 mp, dec., nelocuit, renovat recent: g, f, p, t, centrala, lift, loc parcare subteran, liniste, bloc curat, neg., **47.500 €;** ☎0729.150.587

481. **POD CONSTANTA,** dec., et. 1/4, 65 mp, 2016, sector 1, 2 si 3 cam., suprafete 2 cam. 60, 70, 80 mp, iar pt 3 camere 120 mp, finisaje incluse, contorizare individuala, lift, loc de parcare, aproape de metrou, se accepta credit, **1.100 €;** ☎0769.603.012/ 0765.531.801 nord.office1@gmail.com www.apartamente-bucuresti-nord.ro

482. **POLICOLOR,** Theodor Pallady, dec., 64 mp, 2016, particular, ansamblu rezidential la doar 5 min. de statia de Metrou Nicolae Teclu, piatra naturala pe casa scarii, lifturi moderne, balustrada inox, centrala termica, finisaje la alegerea clientului, tva inclus, **61.000 €;** ☎0721.805.158/ 0722.297.332 gabriela@metropolitanresidence.ro

483. **PREDEAL,** semidec., et. demisol/5, 50 mp, 2016, ap. 2 camere in imobil in constructie, zona Cioplea. Priveliste deosebita. 10 min. de mers pana la partile de schi. Utilitati separat contorizate. Finisaje superioare. Direct Proprietar. 3 rate posibile, **48.000 €;** ☎0727.382.689/ 0727.382.508 contact@lenzresidencepredeal.ro www.lenzresidencepredeal.ro

484. **PRELUNGIREA GHENCEA** dec., et. 1/2, 65 mp, 2015, apartament 2 camere, zidarie din caramida, balcon, loc parcare, gresie, faianta, parchet, t, centrala termica. Oferta fara comision, **36.000 €;** ☎0737.825.184/ 0762.341.086 cristipitis@gmail.com

485. **PRELUNGIREA GHENCEA** dec., 53 mp, 2016, bucatarie inchisa, balcon 5 mp, living spatios, finisat complet, se preda la cheie, parcare, credit, comision 0% de la cumparator, **47.700 €;** ☎0728.874.505 office@exclusiv-residence.ro www.exclusiv-residence.ro

486. **PRELUNGIREA GHENCEA** Alexandriei, dec., 56 mp, 2016, apartament spatios, bucatarie inchisa, etaj intermediar, finisat in intregime, la cheie, 2 balcoane, direct dezvoltator, **41.000 €;** ☎0728.874.505 vanzari.khc@gmail.com www.imo-zone.ro

487. **PRELUNGIREA GHENCEA,** et. 3/4, 60 mp, 2 camere, gresie, faianta, parchet, usa metalica, centrala proprie, utilitati, RATB; ☎0749.233.924

488. **PRELUNGIREA GHENCEA,** dec., 56 mp, 2016, apartament deosebit, cu living spatios, bucatarie inchisa, finisat complet la alegere, predat la cheie cu toate imbunatatirile, parcare, **52.000 €;** ☎0728.874.505 office@exclusiv-residence.ro www.exclusiv-residence.ro

489. **PRELUNGIREA GHENCEA,** dec., 58 mp, 2016, bloc nou, aproape de centrele comerciale din zona, finisat complet la alegere, predat la cheie, monitorizare video, R.A.T.B., comision 0%, **53.500 €;** ☎0728.874.505 office@exclusiv-residence.ro www.exclusiv-residence.ro

490. **PRELUNGIREA GHENCEA,** et. 1/5, 50 mp, 2013, gresie, faianta, parchet, centrala proprie. In zona: RATB, Mega Image, farmacie, piata, parc, scoala etc.; ☎0749.233.924

491. **PRELUNGIREA GHENCEA,** str. Alunului, et. 4/4, 48 mp, bloc nou, balcon, bucatarie deschisa, et. 4/4+ pod, fara finisaje, propreitar, **29.900 €;** ☎0723.218.133

492. **PROGRESUL PIATA,** et. parter/8, 53 mp, proprietar, vand apartament 2 camere, gresie, faianta, termopan, balcon nou 10 mp; ☎0744.320.396/ 0763.630.192

493. **RAHOVA** dec., et. 2/8, 55 mp, 1986, apartament doua camere, usa metalica, gresie , faianta, parchet laminat, contorizare, doua balcoane, situat in zona verde, linistita, in apropiere centre comerciale, RATB **53.000 €;** ☎0722.409.868

494. **RAHOVA** - Pucheni dec., 39 mp, 2015, oferta speciala. Dezvoltator, constructie caramida, ansamblu securizat, demisol/7, spatii verzi, teren sport, loc joaca copii, piscina, acces RATB 227, centrala proprie, finisaje la alegere, monitorizare video, parcari, **28.000 €;** ☎0729.349.080 office@ideal-residence.ro www.ideal-residence.ro

495. **RAHOVA** - Pucheni, dec., 39 mp, 2015, promotie, ansamblu rezidential, constructie caramida, securizat, demisol, spatii verzi, teren sport, loc joaca copii, piscina, spatii de gratar, acces RATB 227, centrala proprie, termopan Rehau, monitorizare video, parcari. Suna acum, **31.500 €;** ☎0729.349.080 office@ideal-residence.ro www.ideal-residence.ro

496. **RAHOVA** - Pucheni, dec., 47 mp, 2015, promotie, ansamblu rezidential, inclus in pret -mobila bucatarie, canapea, biblioteca living, mobila dormitor, hota, aragaz bloc nou caramida, etaj 6/10, lift, centrala proprie, apometre, tamplarie Rehau, obiecte sanitare Romstal, usi calitate superioara pinum, supraveghere video, tva inclus, **38.700 €;** ☎0729.349.080 office@ideal-residence.ro www.ideal-residence.ro

497. **RAHOVA** - Salaj, et. 3/4, 30 mp, 1970, 2 camere, baie cu geam, necesita renovare, tamplarie termopan, usa metalica, loc parcare, ID 244161, **25.000 €;** ☎021.317.20.92/ 0733.632.075 melania.gadaleanu@houseproviders.ro www.houseproviders.ro

498. **RAHOVA** - Sector 5 dec., 54 mp, 2015, promotie, complex

Imobiliare vânzări 2 CAMERE

556. **TINERETULUI** semidec., et. 1/8, 55 mp, confort 1, imbunatatiri, balcon mare 10 m, bloc in curs de reabilitare, mobilat, utilat, apropiere metrou, ID 248712, **67.000 €;** ☎021.317.20.92/ 0733.633.938 catalin.oprea@houseproviders.ro www.houseproviders.ro

557. **TINERETULUI** -Cantemir, dec., et. 5/7, 50 mp, 1965, bloc reabilitat termic, liber, vedere spate (zona case), luminos, cu imbunatatiri, geam la baie, cadastru, accepta credit, 3 min. Metrou, **60.000 €;** ☎0735.883.452 daniel.enache@centralimobiliare.ro www.centralimobiliare.ro

558. **TINERETULUI** Carol City Residence, dec., et. parter/9, 49 mp, 2016, imobil nou construit, langa Parcul Carol, 400 m de metrou Tineretului, doar 1,4 km de Piata Unirii, aproape de Nerva Traian, Vitan, parc Tineretului, **64.312 €;** ☎0743.041.117/ 0742.317.614 office@cityland.ro www.cityland.ro

559. **TINERETULUI** Carol Park Apartments, dec., et. 1/4, 57 mp, 2016, apartamente 2 si 3 camere in imobil nou construit, langa Parcul Carol si Parcul Tineretului, la doar 1,5 km de Piata Unirii, aproape de metrou, zona linistita **76.500 €;** ☎0743.041.117/ 0742.317.614 office@cityland.ro www.carol-park.com

560. **TINERETULUI** Carol, City Residence, dec., et. 7/9, 54 mp, 2016, imobil nou construit, langa Parcul Carol, 400 m de metrou Tineretului, doar 1,4 km de Piata Unirii, aproape de Nerva Traian, Vitan, parc Tineretului, **85.050 €;** ☎0743.041.117/ 0742.317.614 office@cityland.ro www.cityland.ro

561. **TINERETULUI** metrou, dec., et. 2/8, 55 mp, 1976, parc, 2/8, amenajat, finisaje superioare, gresie, faianta, parchet, termopan, usa metal, terasa superba, instalatii sanitare/electrice noi, contorizat, acte la zi, Pta Norilor, Sincai, scoala, gradinita, Timpuri Noi. **62.500 €;** ☎0768.198.235/ 0755.075.900 unirii@excesimobiliare.ro www.excesimobiliare.ro

562. **TINERETULUI** Palatul Copiilor dec., et. 7/8, 56 mp, ap. 2 cam., proprietar **65.000 €;** ☎0744.651.000

563. **TINERETULUI** Parc dec., et. 7/8, 55 mp, 1981, foarte bine pozitionat, curat, **65.000 €;** ☎0735.883.450/ 021.323.00.10 traian@centralimobiliare.ro www.centralimobiliare.ro

564. **TINERETULUI,** dec., et. 7/8, 55 mp, 1982, apropiere parc, bloc dupa 1980, confort 1, etaj intermediar, termopan, gresie, faianta, acte la zi, **65.000 €;** ☎0733.300.779/ 0771.350.631 www.liderimobiliare.ro

565. **TINERETULUI,** Vacaresti, dec., et. 3/10, 68 mp, 2016, parc, piata, scoala, magazine, bloc nou, pret promotional, complet finisat, mobilier bucatarie, aer conditionat, comision 0, dezvoltator, **67.610 €;** ☎0727.722.222 office@theconcept.ro www.theconcept.ro

566. **TINERETULUI,** Vacaresti, chiar langa parc, et. 5/7, 65 mp, 1991, apartament spatios, confort 1, sporit, etaj intermediar, living 20 metri patrati, dormitor 16 metri patrati, bucatarie 10 metri patrati, loc de parcare platit, 3 balcoane, **74.900 €;** ☎0722.300.698/ 0733.300.779 www.liderimobiliare.ro

567. **TINRETULUI,** semidec., et. 9/10, 62 mp, 1985, 2 balcoane, termopan peste tot, AC, finisat, utilat si mobilat modern, cadastru si intabulare, **75.000 €;** ☎0784.572.615 sorinmarvis@yahoo.com

568. **TITAN** dec., et. 1/5, 61 mp, 2016, apartament 2 camere tip A, 61.10 mp utili, impartit excelent, bucatarie mare, dormitor 14 mp, living 18.85 mp, terasa. Pret excelent, predare octombrie 2016. Direct dezvoltator, comision 0% cumparator, **54.900 €;** ☎0737.585.038 class.residence.titan@gmail.com

569. **TITAN** semidec., et. 3/10, 50 mp, 1970, apartament spatios, liber, zona verde, in apropiere metrou, bloc reabilitat, **56.000 €;** ☎0763.685.043 daciana.petrov@westmount.ro www.westmount-imobiliare.ro

570. **TITAN** semidec., et. 2/4, 60 mp, 2016, bloc nou, 2 minute metrou, N.Grigorescu, 5 minute parc Titan, 10 minute Dristor, contorizare individuala, tamplarie Salamander, Direct Dezvoltator, **72.000 €;** ☎0743.250.029/ 0758.090.903/ 021.528.06.60 paula.mosor@neofort-biz.ro

571. **TITAN** dec., et. 4/4, vand ap. 2 cam., cf. 1, str. Liviu Rebreanu nr. 14, bl. K, sc. 3, et. 4, acte la zi **63.000 €;** ☎0769.425.401

572. **TITAN** - 2 min. metrou Trapezului, 3 min. Piata Trapezului, Mega Image, et. 8/10, 52 mp, cresa, Lic. de Chimie, 5 min. Scoala 20, 2 min. RATB, liber, imbunatatiri, acte, ID 196463 **50.500 €;** ☎0732.555.333/ 0720.722.861 office@activimob.ro www.activimob.ro

573. **TITAN** - Trapezului, Trapezului Residence, dec., 61 mp, 2016, dezvoltator, bloc nou, sept. 2016, P+2+3M, pereti caramida tencuita, finisaje la alegere, centrala termica, de apartament, acces privat. Parcare asigurata, zona aerisita, accept credit bancar, rezervare 1.000 euro, **55.000 €;** ☎0760.611.687/ 0724.717.606 constructiinoi@gmail.com www.trapezuluiresidence.ro

574. **TITAN** -1 Decembrie, dec., 57 mp, 2016, Terranova Residence, apartamente 2 camere in imobil nou construit, finisat la cheie, mobilat si utilat, lift, parcare, zona 1 Decembrie- Titan, **53.700 €;** ☎0756.828.824/ 0726.843.350 office@cityland.ro www.terranova-residence.ro

575. **TITAN** -Salajan, 5 min. metrou, parc, semidec., et. 7/10, 54 mp, 1973, stradal, pozitionat ideal, acces piata, magazine, scoli, ratb, merita, spatios, conf 1, curat, fara imbunatatiri, um, aer cond, acte la zi, acc credit, urgent, pret unic, exclusivitate, rugam seriozitate, **47.990 €;** ☎0740.687.595/ 0731.112.311

576. **TITAN** -Th. Pallady, semidec., 43 mp, 2016, 2 camere, apartamentul se preda finisat complet, beneficiaza de gresie, faianta, centrala proprie, calorifere, usi de intrare din metal, usi interioare celulare, tamplarie PVC, toate utilitatile, baie utilata, **46.170 €;** ☎0726.843.350 marina@cityland.ro www.cityland.ro

577. **TITAN** -Trapezului, metrou 1 Decembrie1918 - 8 minute, dec., 67 mp, 2016, dezvoltator bloc nou, 61 mp util, dec., bucatarie inchisa 12 metri patrati, living 19 metri patrati, hol 8 metri patrati, constructie caramida, parcare asigurata, rezervare 1.000 Euro, accept banca si Prima Casa, **55.000 €;** ☎0760.611.687 constructiinoi@gmail.com www.trapezuluiresidence.ro

578. **TITAN** -Trapezului, Trapezului Residence, nedec., 53 mp, 2016, dezvoltator, bloc nou, sept. 2016, P+2+3M, pereti caramida tencuita, finisaje la alegere, centrala termica de apartament, acces privat, parcare asigurata, zona aerisita, accept credit bancar, rezervare 1.000 Euro, **49.000 €;** ☎0760.611.687/ 0724.717.606 constructiinoi@gmail.com www.trapezuluiresidence.ro

579. **TITAN** Baba Novac, parc IOR, semidec., et. 3/10, 50 mp, 1969, bloc reabilitat, stradal, termopan, fara imbunatatiri, ferestra baie, **50.800 €;** ☎0722.501.636

580. **TITAN Billa, Ghita Serban, dec., et. 6/10, 56 mp, 1978, clasic, luminos, calduros, accept credit. Exclus intermediari,negociabil 52.000 €;** ☎**0721.924.739**

581. **TITAN** Grigorescu, dec., et. 8/8, 55 mp, 1984, 8/8, 2 lifturi, reabilitat termic, gresie, faianta, termopan, usa metalica, parchet, bucatarie mare, apropiere de metrou, piata scoala, terasa termoizolata dublu, **52.000 €;** ☎0720.011.960 nicolae.imobiliare@yahoo.com www.ednaimobiliare.ro

582. **TITAN Grigorescu-Metrou, dec., et. 1/10, 56 mp, 1970, bloc caramida, civilizat, apropiere piata si parc, curat, fara imbunatatiri, accept credit, pret negociabil, 55.000 €;** ☎**0722.950.122**

583. **TITAN** Jean Steriadi, dec., 58 mp, 2015, direct dezvoltator, P+4E+Pod, apartament cu bucatarie inchisa, balcon, geam la baie, finisaje incluse la alegere, compartimentari caramida tencuita, TVA 5% inclus in pret. Accept Prima Casa, **52.000 €;** ☎0721.302.778/ 0767.946.358 siriului51@gmail.com www.siriului51.ro

584. **TITAN** Jean Steriadi, dec., 50 mp, 2015, p+4, apartament cu balcon, termopane Veka, usi interioare Pinum, centrala proprie, finisaje la alegere, fereastra la baie, TVA 5% inclus, accept Prima casa, **43.900 €;** ☎0721.302.778/ 0767.946.358 siriului51@gmail.com www.siriului51.ro

585. **TITAN** Liviu Rebreanu aproape Auchan dec., cf. 1, etaj 2, complet renovat, amenajat modern, impecabil, g, f, p, t, um, bucatarie mare, super zona, cadastru, disc., **52.000 €;** ☎0761.749.316/ 0722.824.757

586. **TITAN** metrou, strada Prisaca Dornei nr. 8A, dec., et. 2/11, 58 mp, 2016, imobil 2S+P+11 finisaje de top, centrala, balcon, mobilier baie, boxa, parcare, termen predare septembrie 2017, direct dezvoltator. La 5 min. metrou, parc, scoala, **63.500 €;** ☎0785.999.000 office@ansamblurezidential.net www.ansamblurezidential.net

587. **TITAN** Nicolae Grigorescu, metrou, dec., et. 6/10, 51 mp, confort 1, complet renovat, instalatii electrice si sanitare schimbate, gresie, faianta, parchet, termopane, usa metalica mobilat si utilat complet, aer conditionat, **60.000 €;** ☎0732.135.467 office@ramax.ro

588. **TITAN** parc, Grigorescu metrou, Lotrioara Liceul Dante, dec., et. 1/10, 56 mp, 1970, confort 1, bloc tip Y, reabilitat termic, termopan, fara alte imbunatatiri, scara curata, situat la 2 min. parc si 2 min. metrou, merita vazut, **55.000 €;** ☎0728.777.132 office@ramax.ro

589. **TITAN** Piata Minis, Barajul Sadului, semidec., et. 3/10, 59 mp, 1968, termopan, balcon inchis, bloc reabilitat, fara imbunatatiri, **59.800 €;** ☎0722.501.636

590. **TITAN** Policlinica, strada Prisaca Dornei nr. 8A, dec., et. 2/11, 58 mp, 2016, imobil 2S+P+11 finisaje de top, centrala proprie, balcon, mobilier baie, posibilitate boxa/ parcare, direct dezvoltator, comision 0%. La 5 min. metrou, parc, scoala, **63.500 €;** ☎0785.999.000 office@ansamblurezidential.net www.ansamblurezidential.net

591. **TITAN** Trapezului, 8 min. metrou 1 Decembrie 1918 dec., et. 1/3, 61 mp, 2016, bucatarie inchisa 9 mp, living 18 mp, dormitor 14 mp, baie 6 mp, hol 7 3 mp, 2 balcoane, c. termica de apartament, parcare asigurata, rezervare 1.000 €, accept banca, discount plata cash, **53.000 €;** ☎0760.611.687/ 0724.717.606 constructiinoi@gmail.com www.trapezuluiresidence.ro

592. **TITAN ,** langa metrou 1 Decembrie, Pallady, semidec., et. 4/10, 50 mp, 1973, confort 1, pozitionat pe mijloc, bloc stradal reabilitat termic, termopan, aer conditionat, usa metalica, contorizat, zona linistita, agentie, **46.500 €;** ☎0762.093.000

593. **TITAN,** dec., et. 3/10, 51 mp, 1978, Apartament deosebit intr-o zona plina de verdeata si liniste. Etaj 3/10, bloc turn, o singura scara, camere de supraveghere, curatenie, vecini ideali, 2 minute de, parc, policlinica, magazin Titan, metrou, **59.000 €;** ☎0761.999.333

594. **TITAN,** dec., et. 2/8, 51 mp, 1985, proprietar vand ap. 2 cam., toate actele, multiple imb., **60.000 €;** ☎0724.552.323

595. **TITAN,** 1 Decembrie, Bisrica de lemn, Auchan 4 minute, Piata, Circa 13 Politie, dec., et. 1/4, 67 mp, 1970, apartament 3 camere, dec., etaj 1/4, bloc reabilitat termic, aer conditionat, termopan, imbunatatiri, acte, merita vazut, pret negociabil, **62.900 €;** ☎0786.294.130 dariahouse2006@gmail.com www.dariahouse.ro

596. **TITAN,** Auchan dec., 66 mp, 2016, apartament 2 camere cu o suprafata utila de 66.6 metri patrati, dormitor de 14 metri patrati, bucatarie inchisa de 9 metri patrati, living 20 metri patrati, etaj 4/5 in bloc nou Titan, **59.940 €;** ☎0737.585.038 class.residence.titan@gmail.com

597. **TITAN,** Auchan, metrou 1 Decembrie 1918, dec., et. 1/4, 57 mp, 2016, proprietar, spatios, la cheie, finisaje lux, gresie, faianta, termopan, parchet, centrala proprie, balcon, poz. deosebita, accept usor metrou, acc credit, TVA inclus, parcare inclus **52.500 €;** ☎0722.847.043/ 0737.304.307

598. **TITAN,** Auchan, metrou 1 Decembrie 1918, et. 2/4, 46 mp, 2016, spatios, la cheie, finisaje lux, gresie, faianta, parchet, termopan, centrala proprie, usa metalica, balcon, pozitie deosebita, acces usor metrou, accept credit, tva inclus, parcare **42.500 €;** ☎0722.847.043/ 0737.304.307

599. **TITAN,** Baraje, Liceul A.I. Cuza, dec., et. 9/10, 60 mp, 1978, cu imbunatatiri, centrala termica, hol spatios, acces stradal, zona linistita, vedere spre vest, acte ok. Vecinatati: L. Rebreanu, N. Grigorescu, Piata Minis. OVA 77729, **52.900 €;** ☎0737.504.516 office@catalog-rezidential.ro www.catalog-rezidential.ro

600. **TITAN,** Class Residence, dec., et. 1/5, 57 mp, 2016, apartament 2 camere, bloc nou, pret imbatabil, direct dezvoltator, etaj 1, finisat complet, centrala proprie, finisaje superioare, predare octombrie 2016,! **45.267 €;** ☎0737.585.038 class.residence.titan@gmail.com

601. **TITAN,** IOR, Gloria, semidec., et. 4/4, 49 mp, 1967, bloc reabilitat, apartamentul de vinde mobilat si utilat complet. Nu se accepta credit, **43.900 €;** ☎0724.226.342/ 021.312.59.99/ 0722.633.409 cristian@k-imobiliare.ro www.k-imobiliare.ro

602. **TITAN,** Lotrioara, semidec., et. 9/10, 55 mp, 1980, bloc reabilitat termic, gresie, faianta, parchet, usa metalica, tamplarie PVC, cu iesire in parc, 5 minute pana in piata, scoala, metrou, accept credit, **63.000 €;** ☎0728.936.497 paulapopescu2002@yahoo.com

603. **TITAN,** Matei Ambrozie, langa parc IOR, 58 mp, ap. 2 cam. cf. 1 sporit, impecabil, urgent, fara intermediari, metrou; ☎0722.569.024/ 031.415.14.95

604. **TITAN,** Matei Ambrozie, stradal, Fizicienilor, Schitului, dec., et. 7/8, 55 mp, 1982, confort 1, bloc reabilitat, fara imbunatatiri, curat, acte, accepta credit, merita vazut, usor negociabil, **48.900 €;** ☎0786.294.130 dariahouse2006@gmail.com www.dariahouse.ro

605. **TITAN,** metrou, dec., et. 3/10, 53 mp, 1977, loc parcare, imbunatatiri, a.c, contorizat, supraveghere video, bloc in curs de reabilitare, acte. Vec: Parc IOR, Baba Novac, Nicolae Grigorescu, Dristor, Salajan, 1 Decembrie, Liviu Rebreanu, **57.500 €;** ☎0752.122.883 office@catalog-rezidential.ro

606. **TITAN,** metrou, Trapezului Residence 3, 8 min. metrou, nedec., et. 2/3, 53 mp, 2016, bloc nou, p+2+m compartimentare caramida, finisaje incluse, centrala termica de apartament acces privat, parcare asigurata, zona linistita, rezervare 500 €, acc. banca, discount cash, **51.000 €;** ☎0760.611.687/ 0724.717.606 constructiinoi@gmail.com www.trapezuluiresidence.ro

607. **TITAN,** Parc IOR, Lotrioara, semidec., et. 4/10, 52 mp, 1976, 2 camere, termopan, usa metalica, fara alte imbunatatiri, liber, zona parc, metrou, acte, negociabil, **49.000 €;** ☎0745.004.308

608. **TITAN,** Piata Minis, semidec., et. 2/4, 50 mp, 1968, in bloc cu 4 etaje din caramida, la et 2, 50 mp cu balcon 5 mp. Apartamentul necesita renovari, parchetul din lemn masiv fiind in stare buna. Liviu Rebreanu, Parc IOR, 1 Decembrie 1918, **49.000 €;** ☎0721.471.702/ 021.673.30.70 adrian@sincronimobiliare.ro www.sincronimobiliare.ro

609. **TITAN,** Piata Trapezului, la 5 min. de metrou, dec., et. 1/3, 71 mp, 2016, direct dezvoltator, bloc nou, finisaje la alegere, zona linistita, scoli, gradinite, parc, piata, **59.900 €;** ☎0743.777.700 office@rfccity.ro

610. **TITAN,** Potcoava, stradal, vizavi de metrou Titan, dec., 56 mp, vizavi IOR, cf. 1, et. 2, balcon inchis in termopan, curent, cadastru, super pozitie, merita vazut, disc., **57.000 €;** ☎0761.749.316/ 0722.824.757

611. **TITAN,** sector 3, intre metrou Nicolae Grigorescu si Dristor, langa parcul IOR, dec., et. 5/6, 53 mp, 2015, ultimul apartament de 2 camere in bloc nou finalizat la alb, finisaje la alegere, contorizare separata, centrala termica, cadastru + intabulare, **62.900 €;** ☎0767.377.376/ 0785.225.855 marian_visanescu@yahoo.com www.blocurinoibucuresti.ro

612. **TITAN,** Trapezului, str. Malul Mierii, dec., et. parter/3, 45 mp, 2016, imobil nou an constructie 2016, demisol inalt parter (parcare optional) P+3e+m, modern, accept credit bancar/ ipotecar, 10 min. metrou, finisaje centrala prop., geam Tripan, **41400 €;** ☎0729.886.666

613. **TITAN,** Trapezului, strada Prevederii, 5 min. metrou, dec., et. parter/8, 46 mp, 1972, 2 camere dec., dispune de imbunatatiri, termopan, usa metalica, gresie, faianta, bloc reabilitat termic, balcon, cadastru si intabulare, **42.500 €;** ☎0786.294.130/ 0724.518.227 dariahouse2006@gmail.com www.dariahouse.ro

614. **TOAMNEI** dec., 58 mp, 2016, apartament spatios si luminos, imbunatatit complet, se preda la cheie, etaj intermediar, toate utilitatile, acces RATB, accepta credit, Comision 0%, **53.500 €;** ☎0728.874.505 office@exclusiv-residence.ro www.exclusiv-residence.ro

615. **TOPORASI,** semidec., et. 2/4, 33 mp, ap. 2 camere, bloc reabilitat, curat, interfon, loc parcare, **18.000 €;** ☎0737.959.351

616. **TRAFIC GREU** semidec., et. 2/2, 45 mp, 1963, proprietar, apartament 2 camere, renovat, utilat, zona verde, la 2 minute de Lidl. Teren disponibil-23 metri patrati+ balcon mare, liber, disponibil imediat, acte gata, **40.500 €;** ☎0722.123.529/ 0723.511.066 irina_jasmin@yahoo.com

617. **TRAIAN** Matei Basarab, et. 6/8, 60 mp, 1970, confort 1, gresie, faianta, parchet, termopane, finisat, ser conditionat, cadastru, intabulare, mobilat la cerere, discutabil, **62.000 €;** ☎0761.532.117/ 0722.542.692

618. **TRAIAN,** dec., et. 3/4, 49 mp, 1979, apt. 2 camere, confort 1, dec., mobilat si utilat, supr. 49 mp, tamplarie PVC si geam termopan, balcon inchis cu termopan, vopsea lavabila, parchet, usa metalica, zona traian, str. Mihai Viteazul, **34.500 €;** ☎0763.093.268/ 0761.343.123

619. **TRAIAN,** Foisor, semidec., et. 1/4, 56 mp, 2016, super oferta. Bloc nou 2016, **73.499 €;** ☎0734.210.761 office@blueskydev.ro

620. **TRAPEZULUI RESIDENCE,** 8 min. metrou 1 Decembrie 1918, dec., et. 1/3, 61 mp, 2016, bucatarie inchisa 9 mp, living 18 mp, dormitor 14 mp, baie 6mp,hol 7 3mp, 2 balcoane, centrala termica de apartament, parcare asigurata, rezervare 1.000 €, accept banca, discount plata cash, **53.000 €;** ☎0760.611.687/ 0724.717.606 constructiinoi@gmail.com www.trapezuluiresidence.ro

621. **TURDA** semidec., et. parter/10, 60 mp, 1985, stradal, 2 camere, confort 1, parter cu balcon, cu gresie, faianta, parchet, termopan, spatios, **68.500 €;** ☎0773.910.634/ 0766.603.401

622. **TURDA,** stradal, vedere spate, reabilitat termic, termopan, mocheta, gresie, faianta, aer conditionat, bloc civilizat, acces usor la mijloacele de transport in comun; ☎0733.683.447

623. **TURDA,** intersectie Ion Mihalache, la 5 min de Parcul Herastrau, dec., et. 9/10, 55 mp, 1983, bloc reabilitat, scara zugravita cu camere de supraveghere. Imbunatatirile au fost facute in anul 2014, renovat total. Se vinde mobilat si utilat, **72.000 €;** ☎0723.337.143 casamedia@casamedia.ro www.casamedia.ro

624. **TURNISOR,** semidec., et. 1/4, 42 mp, 2016, in ansamblul Magnolia Residence Sibiu, zona Turnisor, zona de Vest a orasului. Predare la cheie, bloc cu lift, preturi de la 28.500 €, **28.500 €;** ☎0745.633.772 robert@magnoliaresidence.ro www.magnoliaresidence.ro

625. **ULTRACENTRAL -Coltei, str. Doamnei, La coloane, semidec., et. 1/6, 52 mp, balcon vedere spate, bloc cadre beton, parchet din lemn masiv, tacarie lemn, liber, fara risc seismic. Acte complete, zona face parte din Centrul Vechi, 65.000 €;** ☎**0722.511.217/ 0762.628.915 www.uig.ro**

626. **UNIIRII** -Budapesta semidec., et. 3/8, 55 mp, 1965, foarte spatios, insorit, zona verde, linistita, bloc fara risc seismic sau urgenta, reabilitat termic, liber, curat, accepta credit (Prima Casa), **64.900 €;** ☎0735.883.452 daniel.enache@centralimobiliare.ro

627. **UNIRII** Metrou, dec., 75 mp, 1990, direct proprietar, vedere la raul Dambovita si biblioteca nationala, 3 minute pe jos pana la metrou Unirea Shopping Center, apartament deosebit, se vinde mobilat si utilat modern exact ca in poze, **110.000 €;** ☎0761.309.031

628. **UNIRII BULEVARD,** dec., et. 3/8, 3 balcoane, spatios, investitie, acte perfecte, merita cumparat, numai **116.500 €;** ☎0766.730.427

629. **UNIRII SPLAI,** la 1 min. de metrou Mihai Bravu, dec., 58 mp, 2016, curte proprie, orientare vest, catre Splai, contorizate individual, balcon inchis, locuri parcare subsol sau exterior, imobil S+P+6E, finalizare septembrie 2016, **91.000 €;** ☎0733.976.712 prohilrezidential@gmail.com prohilrezidential.ro

630. **UNIRII,** dec., 55 mp, 2016, - 400 m, vanzari dezvoltator, langa Parcul Carol, accept credit Prima Casa, pereti din caramida, dec. cu bucatarie inchisa, balcon, finisaje de lux la alegere,Timpuri Noi, Nerva Traian, Vitan **85.000 €;** ☎0761.309.031

631. **UNIRII,** 2 camere proaspat renovat, luminos, 3 balcoane spatioase, 2 min. metrou Unirii, Magazinul Unirii, Tribunalul Bucuresti, **106.000 €;** ☎0737.211.507 rodian.dinu@westmount.ro www.westmount-imobiliare.ro

632. **UNIRII,** dec., et. 5/8, 65 mp, 1994, 2 camere renovat recent, luminos, spatios, balcon generos, loc parcare, exceptional, vec.: Tribunalul Bucuresti, Mall Vitan, **92.000 €;** ☎0737.211.507 rodian.dinu@westmount.ro www.westmount-imobiliare.ro

633. **UNIRII,** dec., 50 mp, 2015, acte disponibile, accept credit, vedere la parcul Carol, autobuz si tramvai la 50 m de bloc, finisaje noi, centrala proprie, loc de joaca copii in curtea blocului, Tineretului, Vitan, Timpuri Noi, Dristor, **73.000 €;** ☎0761.309.031

634. **UNIRII,** Tribunalul Bucuresti, dec., et. 7/8, 60 mp, 2015, priveliste deosebita, 2 camere,1 baie,1 balcon, finisaje de exceptie, ultracentral, lift, aer conditionat, centrala proprie etc. Pretabil rezidenta/ locuinta. Pret 550 euro nemobilat, **550 €/luna;** ☎0749.187.766 costin.lazar@neolandinvest.ro www.neolandinvest.ro

635. **UNIRII,** Alba Iulia, Popa Nan, dec., et. 2/3, 62 mp, 1937, izolat termic, 2 balcoane, boxa, centrala proprie bloc, 2 apartamente pe etaj, liber, negociabil, **64.900 €;** ☎0722.216.231

636. **UNIRII,** Bd., dec., et. 2/2, 48 mp, 1950, apartament in vila, central, strada linistita, etaj mansardat foarte luminos. Instalatii, finisaje noi de calitate: centrala proprie, aer conditionat, tamplarie lemn cu termopan, ferestre Velux, **63.000 €;** ☎0721.231.398 p_andremaria@yahoo.com

637. **UNIRII,** Biblioteca, semidec., et. 3/7, 75 mp, 1991, imbunatatiri moderne, bucatarie patrata spatioasa, holuri si camere spatioase. Zona selecta cu verdeata, vedere panoramica; 5 minute de metrou si Piata Unirii. Ideal pentru investitie. Ocazie rara, **112.000 €;** ☎0747.828.091 georgemarinm@gmail.com

638. **UNIRII,** Cantemir, dec., et. 4/8, 48 mp, 1965, amenajat recent, bucatarie mare, hol spatios instal. sanitare/electrice noi, gresie, faianta, parchet, termopan, contorizat, renovat, curat, intabulat, bl reabilitat, vedere stradala, parc, piata, metrou Tineretului. **60.000 €;** ☎0768.198.235/ 0755.075.900 unirii@excesimobiliare.ro www.excesimobiliare.ro

639. **UNIRII,** Splai, M. Bravu, str. Stiubei, semidec., et. 1/2, 60 mp, 2013, in vila cu 4 ap., luminos, vedere strada, contorizare indiv., la 7 min de metrou M. Bravu, 50 m de Splai, vedere strada, zona rezidentiala, proprietar, **69.500 €;** ☎0733.420.863

640. **UNIRII,** Timpuri Noi - 300 m, semidec., 50 mp, 2016, vanzari dezvoltator - comision 0%, beton Holcim + caramida Porotherm, finisaje de lux, 20 de modele de garsoniere si ap. de 2, 3 si 4 camere, Nerva Traian, Tineretului, Vitan, Dristor, **65.000 €;** ☎0761.309.031

641. **UNIRII,** Timpuri Noi - 300 m, dec., 65 mp, 2016, vanzari dezvoltator - comision 0%, beton Holcim + caramida Porotherm, finisaje de lux, 20 de modele de garsoniere si ap. de 2, 3 si 4 camere, Nerva Traian, Tineretului, Vitan, Dristor, **79.500 €;** ☎0761.309.031

642. **UNIVERSITATE** stradal, ultracentral, dec., et. 4/9, 50 mp, 2013, bloc nou construit, utilitati contorizate, finisaje calitate. La 5 minute de: Gradina Icoanei, Parc Ioanid, Romana, Magheru, Dacia, Eminescu, Mosilor, Carol, Armeneasca, **125.000 €;** ☎0733.391.139 vanzari@maria-rosetti38.ro www.maria-rosetti38.ro

643. **UNIVERSITATE,** situat langa Biserica Armeneasca, la doar cateva minute de Universitate, dec., et. 5/8, 55 mp, apartament, imbunatatiri: instalatia electrica, tevile, calorifere, centrala proprie toate noi. Bloc fara risc seismic. Romana, Unirii, **60.000 €;** ☎0773.832.029/ 0754.015.091

644. **UVERTURII,** semidec., 56 mp, 2016, finisat complet la alegere, spatios, etaj intermediar, living de 22 mpu., compartimentat modern, loc de parcare, la cheie, comision 0%, **54.000 €;** ☎0728.874.505 office@westpoint-residence.ro www.westpoint-residence.ro

645. **VATRA LUMINOASA,** semidec., 1965, vand apartament 2 camere, etaj 1, **55.000 €;** ☎0723.582.206/ 0769.447.946

646. **VATRA LUMINOASA,** scoala 49, Mega Mall, semidec., et. 2/3, 45 mp, bloc 3 nivele, fara imbunatatiri, liber, **48.000 €;** ☎0721.684.264

647. **VICTORIEI** Amzei - Romana, circular, et. 2/4, 60 mp, 1935, 2 camere, balcon, imbunatatiri, centrala termica proprie, vedere mixta, imobil cu lift, liniste, apropiere metrou, ID 247294 **59.900 €;** ☎021.317.20.92/ 0728.622.425 radu.toma@houseproviders.ro www.houseproviders.ro

648. **VICTORIEI PIATA,** dec., et. 5/9, 60 mp, 1992, apartament 2 camere, etaj 5/P+9, 2 logii, are mocheta, termopane, aer conditionat, termoficare, apometre, lift, paza la parter, **95.000 €;** ☎0723.334.024

649. **VITAN** - Mihai Bravu, Olimpia, dec., et. 1/3, 53 mp, 2016, metrou, caramida, bucatarie inchisa, loc parcare subsol/ exterior inclus, zona linistita, de vile, comision 0, dezvoltator, **72.000 €;** ☎0720.027.000 office@theconcept.ro www.theconcept.ro

650. **VITAN** -Mall, dec., et. parter/8, 60 mp, apartamanet 2 camere, pret negociabil. Relatii la tel.: **75.000 €;** ☎0723.283.405

651. **VITAN** 150 m metrou Mihai Bravu, Vitan Rezidential Tarcau, dec., et. 2/6, 57 mp, 2016, bloc nou, apartamente cu 2 si 3 camere. Blocul are lift hidraulic, parcare subterana si interfon. Apartamente finisate la cheie cu centrala proprie, **80.500 €;** ☎0756.828.824 cristina@cityland.ro www.cityland.ro

652. **VITAN** 3 min. de metrou, dec., et. 3/3, 56 mp, 2016, 2 camere cu bucatarie inchisa, parcare inclusa, pod 56 mp gratuit, s+p+3+pod, direct dezvoltator. Bloc nou cu 15 apartamente, caramida, tva 5% inclus, **75.000 €;** ☎0722.248.933 viorel.iosifescu@gmail.com www.apartamentenoi0comision.ro

Imobiliare vânzări 3 CAMERE

653. **VITAN** Banu Udrea et. parter/4, 48 mp, imb., utilat, mob., transformat din 4 cam., cf. 3, gaze, bloc in curs de reabilitare, cash **32.500 €;** ☎0768.756.617/ 0767.299.965

654. **VITAN** Mall Agatha Barsescu, vis-a-vis Kaufland Mihai Bravu, dec., et. 3/3, 64 mp, 2015, 7 min. metrou Dristor, comision 0%, bloc nou, finisaje lux, marmura, travertin, tamplarie Veka, centrale Ariston, baie mobilata, compartimentari caramida, 65.000+Tva, curte amenajata, scari granit, balustrada inox, interfonie, bai hidroizolate, acest ap. dispune de un spatiu de 30 mp in pod exclusiv, cu acces din ap. printr-o scara modulara, super ocazie, discount 3% pt. plata cash, in afara de acest ap. sunt disponibile inca 2 ap., **65.000 €;** ☎0725.540.400 vlad.trimbitasu@gmail.com www.vladtrimbitasu.ro

655. **VITAN** Mall Agatha Barsescu, vis-a-vis Kaufland Mihai Bravu, 7 min. metrou Dristor, dec., et. 2/3, 60 mp, 2015, comision 0%, bloc nou, finisaje lux, marmura, travertin, tamplarie Veka, centrale Ariston, baie mobilata, compartimentari caramida, 62.000+TVA curte amenajata, scari granit, balustrada inox, interfonie, bai hidroizolate, tavane izolate, discount 3% pt. plata cash, in afara de acest apart. Mai sunt disponibile inca 2 apart., **62.000 €;** ☎0725.540.400 vlad.trimbitasu@gmail.com www.vladtrimbitasu.ro

656. **VITAN** Mall, stradal, dec., et. 1/4, 62 mp, 1992, 2 cam., cf. 1, g, f, p, t, um, AC, termopan, acces metrou, **72.000 €;** ☎0746.083.285/ 0748.210.364

657. **VITAN BARZESTI** Ilpit de Rin Grand Hotel, dec., et. parter/12, 60 mp, 2008, situat in complexul rezidential Confort Park, sectorul 4, bloc nou, cadastru, intabulare, centrala termica, posibilitate loc de parcare, se accepta credit, **49.000 €;** ☎0767.377.376/ 0743.122.992 marian_visanescu@yahoo.com www.blocurinoibucuresti.ro

658. **VITAN CALEA** Mall, dec., et. 8, 64 mp, 1990, stradal, 2 balcoane, amenajat, partial mobilat, **61.000 €;** ☎0728.955.401

659. **VITAN,** Auchan Mihai Bravu, Dristor, Titan, semidec., et. 2/3, 45 mp, 2016, bloc nou finalizat, zona linistita de case, langa statie autobuz, bucatarie inchisa, balcon, constructie din beton si caramida, finisaje la alegere, accept credit, **38.000 €;** ☎0761.309.031

660. **VITAN,** Auchan, dec., 45 mp, 2016, bloc nou P+3, zona linistita de case langa statie autobuz, bucatarie inchisa, balcon, constructie din beton si caramida Porotherm, finisaje la alegere, accept credit, Mihai Bravu, Dristor, Titan, **50.000 €;** ☎0761.309.031

661. **VITAN,** la 7 min. de metrou Mihai Bravu, dec., 50 mp, 2016, curte proprie, contorizat individual, bucatarie inchisa, balcon inchis, loc parcare subsol / exterior inclus in pret, imobil D+P+3E, finalizare 2016, **75.000 €;** ☎0733.976.712 prohilrezidential@gmail.com prohilrezidential.ro

662. **VITAN,** metrou, Stadion Olimpia, dec., et. parter/2, 49 mp, 2016, zona linistita, bucatarie inchisa, complet finisat, centrala proprie, loc parcare subsol/ exterior inclus, curte, comision 0, **75.000 €;** ☎0727.722.222 office@theconcept.ro www.theconcept.ro

663. **VITAN,** Olimpia, la 7 min. de metrou Mihai Bravu, dec., 66 mp, 2015, contorizate individual, bucatarie inchisa, balcon inchis, loc parcare subterana inclus in pret, lift hidraulic, imobil D+P+3E, finalizare 2016, **93.000 €;** ☎0733.976.712 prohilrezidential@gmail.com prohilrezidential.ro

24 3 Camere IMOBILIARE VÂNZĂRI

1. **DOROBANTI** Scoala Floreasca, 85 mp, apartament in vila 3 camere p/p+1+m, boxa, 2 bai, 1wc serviciu, intrare separata, CT de apartament, liber, **139.000 €;** ☎021.319.35.13/ 0723.257.648

2. **1 DECEMBRIE 1918** dec., et. 1/10, 72 mp, 1980, spatios, 2 bai, 2 balcoane, bloc reabilitat, necesita renovare, ID 248715, **52.000 €;** ☎021.317.20.92/ 0733.633.938 catalin.oprea@houseproviders.ro www.houseproviders.ro

3. **1 DECEMBRIE 1918,** metrou, Trapezului Residence, dec., 77 mp, 2016, dezvoltator, bloc nou, sept. 2016, P+2+3M, pereti caramida tencuita, finisaje la alegere, centrala termica de apartament, acces privat, parcare asigurata, zona aerisita, accept credit bancar, rezervare 1.000 euro, **67.500 €;** ☎0760.611.687/ 0724.717.606 constructiinoi@gmail.com www.trapezuluiresidence.ro

4. **1 DECEMBRIE 1918,** Trapezului, sem

Imobiliare vânzări 3 CAMERE

66. **BERCENI,** Sos. Giurgiului, dec., et. 1/10, 70 mp, 1978, proprietar, partial mobilat, renovat recent, negociabil, aproape de tramvai, Lidl, piata. Florin, **57.900 €;** ☎0741.375.363 maniceanu_f@hotmail.com

67. **BERCENI,** Sun PLaza, Obregia, dec., et. parter/10, 65 mp, 1983, confort 1, constructie solida, partial imbunatatit, gresie, faianta, t, usa metalica 2 grupuri sanitare, 2 debarale, camara, balcon inchis. Bloc stradal, acces magazine, **62.900 €;** ☎0725.691.900/ 0762.079.095

68. **BRAGADIRU, dec., 127 mp, pianul 1, curte 60 mp, stradal, proprietar, ap. lux, mobila noua Italia, parcare proprie, balcon foarte mare, 58.000 €; ☎0761.836.640**

69. **BRAGADIRU,** cartierul, zona rezidentiala, dec., et. 3/5, 75 mp, 2013, complet mobilat si utilat, doua dormitoare+ living si bucatarie, doua grupuri sanitare, balcon, dresing, loc de parcare, **59.000 €/ bucata;** ☎0724.665.533 vladan.sorin@gmail.com

70. **BRANCOVEANU** Budimex dec., et. 6/10, 65 mp, cf. 1, g, f, p, t, um, ac, intabulat, stradal, **58.000 €;** ☎0746.188.866

71. **BRANCOVEANU** metrou, dec., et. 10/10, 3 cam., renovat, 2 bai, 2 balcoane, liber, **66.000 €;** ☎0763.070.301/ 0747.953.488

72. **BRANCOVEANU** stradal, metrou 5 minute, parc Oraselul Copiilor, dec., et. 8/8, 72 mp, 1987, gresie, faianta, parchet, termopan, geam la baie, vedere mixta, cadastru, intabulare **59.000 €;** ☎0765.658.737/ 0721.741.885 trifu.danandrei@yahoo.com

73. **BRANCOVEANU,** dec., 70 mp, 2016, apartament nou 3 camere, direct dezvoltator, predare la cheie, toate utilitatile, tamplarie PVC, centrala proprie, apometre, usa metalica intrare, interfon, aer conditionat. Pretul include 5% TVA, **84.190 €;** ☎0722.921.072 office@activbizconstruct.ro www.todgroup.net

74. **BRANCOVEANU,** semidec., et. 3/4, 68 mp, 1976, izolatie termica exterior, renovat total, centrala termica, termopane, parchet, gresie, faianta, loc parcare, alarma, mobilat, confort 1, acte in regula, apropiere mijloace de transport, merita vazut **54.000 €;** ☎0761.938.277

75. **BRANCOVEANU,** Berceni, Covasna Aleea, semidec., et. 1/10, 69 mp, 1972, in bloc monolit (turnat din beton) retras de la bd, balcon 3 mp, baia cu geam necesita renovare, gresie, faianta bucatarie, mocheta camere, termopan, loc parcare la scara, **58.000 €;** ☎0721.471.702/ 021.673.30.70 adrian@sincronimobiliare.ro www.sincronimobiliare.ro

76. **BRANCOVEANU,** metrou Constantin Brancoveanu 4 minute, parcul Tineretului, Oraselul Copilor, dec., et. 6/8, 80 mp, 1986, termopan peste tot, curat liber, cadastru, intabulare, bloc reabilitat, boxa subsol, **86.000 €;** ☎0736.135.836/ 0785.225.855 madalinmarvis@yahoo.com www.imobiliare-marvis.ro

77. **BUCUR OBOR,** str. Otesani, semidec., et. 1/8, 70 mp, 1975, renovat in totalitate, vedere mixta, 10 min metrou, gresie, faianta, parchet, termopan, vecini de calitate, o singura baie cu aerisire naturala, acte in perfecta stare, **55.000 €;** ☎0753.014.509

78. **BUCURESTII NOI** ap. 3 cam. cu curte, cadastru, intabulat, la parter, **65.000 €;** ☎0785.601.888

79. **BUCURESTII NOI** -Biserica Bazilescu, semidec., et. demisol/2, 70 mp, 2012, vand 3 camere, mobilat modern si utilat, luminos, curte proprie frumos amenajata 50 mp, imobil locuit integral, **55.000 €;** ☎0722.554.900/ 0767.789.578

80. **BUCURESTII NOI,** 50 mp, ap. 3 camere, curte 70 mp, zona linistita, posibilitate metrou, apartamentul este liber; ☎0763.905.928/ 031.101.12.34

81. **BUCURESTII NOI,** Damaroaia, dec., et. 1/3, 92 mp, 2015, 2 bai, centrala termica proprie, la cheie, boxa pe etaj, ID 239580, **90.000 €;** ☎021.317.20.92/ 0728.622.425 radu.toma@house-providers.ro www.houseproviders.ro

82. **BUCURESTII NOI,** Parc, et. parter/5, 100 mp, 2011, agentia noastra va prezinta spre vanzare un apartament cu 3 camere situat in apropiere de Parc Bazilescu, zona Bucuresti Noi. Apartamentul detine si 2 locuri de parcare supraterane, 83mp utili/100mp const, **93.000 €;** ☎0755.499.491 costin@areanorthestate.ro www.areanorthestate.ro

83. **CAROL** parc, Filaret, dec., 82 mp, 2015, direct dezvoltator, 3 camere, constructie noua P+8E+9R, finisaje la alegere, centrala termica proprie, predare la cheie, toate utilitatile, **102.100 €;** ☎0748.238.661/ 0753.112.731 marketing@imogroup.ro www.isgresidence.ro

84. **CARTIERUL VERDE,** dec., et. 1/3, 86 mp, 2016, direct dezvoltator, comision 0%. Imobil 2016, etaje disponibile P, 1, 2, 3, intretinere fixa, microbuz gratuit, piscina intrare gratuita, restaurant, magazin, paza. Promotie-gratuit: aragaz, frigider, hota+ pat si saltea, **55.000 €;** ☎0727.706.783 ionut@cartierul-verde.ro www.cartierul-verde.ro

85. CENTRAL, et. 5/5, 90 mp, bloc nou, solid, terasa, mobilat modern, 2 bai, garaj, negociabil, apropiere metrou, 130.000 €; ☎0724.077.098

86. **CHITILA,** vizavi de Lacul cu Nuferi, dec., et. 1/4, 90 mp, 2014, ap. 3 cam., finisat, 2 balcoane, 2 WC, 2 bai, parcare subterana, **90.000 €;** ☎0721.372.512/ 0721.978.835

87. **CIRCULUI PARCUL,** 67 mp, apartament 3 camere, proaspat renovat, instalatii schimbate electric/ termic, sanitare, **110.000 €;** ☎0745.077.766

88. **CISMIGIU,** 1 minut de parcul si de Km zero al Capitalei, et. 5/9, 00 mp, liber, nu are bulina rosie. Accepta schimb cu masina lux si diferenta, posibilitate rate timp de un an, **85.000 €;** ☎0724.556.353

89. **COLENTINA** Doamna Ghica, parc, dec., et. 3/10, 75 mp, 1977, confort 1 sporit, baie cu geam, 3 balcoane mari, bloc anvelopat, gresie, faianta, t, usa metalica, scara f. curata, discutabil, **63.500 €;** ☎0721.092.835 ionut.tudorsimobiliare@gmail.com www.tudorsimobiliare.ro

90. **COLENTINA** Fundeni, dec., et. 2/3, 75 mp, 2016, apartament complet dec., bloc nou, finisaje la alegere, incluse, obiecte sanitare in baie, centrala individuala, TVA inclus, Comision 0, **55.000 €;** ☎0743.777.700 office@rfccity.ro www.rfccity.ro

91. **COLENTINA SOSEAUA,** dec., et. 2/10, 71 mp, stradal, gresie, faianta baie, bucatarie, urgent, neg., tel. dupa ora 15,00, **69.000 €;** ☎0743.013.785

92. **COLENTINA,** dec., et. parter/10, 65 mp, 1977, 3 cam. cu balcon, cf.1, vedere mixta, baie cu fereastra, imb, g, f, p, termopan, um, intabulare, accept credit, **56.000 €;** ☎021.380.28.14/ 0737.435.628

93. **COLENTINA,** Rau, Fundeni, Avion, dec., et. 11/11, 73 mp, 1979, 3 cam. stradal, parc, cf.1, bloc reabilitat, terasa fara probleme, pe mijloc, imb, g, f, termopan, um, vedere deschisa, cadastru, intabulare, **49.000 €;** ☎021.380.28.14/ 0737.435.628

94. **COLENTINA,** Baicului, dec., et. 1/4, 80 mp, 2002, cf. 1, 2 gr. sanitare, g, f, p, t, centrala, curat, scara civilizata, boxa, parcare ADP, RATB, neg., **66.500 €;** ☎0744.120.858

95. **COLENTINA,** Doamna Ghica, dec., et. 1/10, 70 mp, 1976, 3 camere stradal, cu imbunatatiri, cadastru si intabulare, **63.900 €;** ☎0749.199.195/ 021.252.16.05 ion@confortcasaimobiliare.ro www.confortcasaimobiliare.ro

96. **COLENTINA,** Fundeni, dec., 72 mp, 2015, vand apartament 3 camere, Prima Casa, proprietar, semifinisat sau la cheie, cu gresie, faianta, parchet, centrala proprie, p+3e, toate utilitatile, parcare, granit, tva inclus, te poti muta oricand. Ansamblu de 3 blocuri cu 3 etaje, strada Marului 25, **54.500 €;** ☎0769.401.695/ 0722.209.101/ 0724.377.294 niculaedanut2012@gmail.com www.residencefundeni.ro

97. **COLENTINA,** Fundeni, Doinei, dec., et. 2/3, 79 mp, 2016, 3 camere, finalizat, finisat, centrala, calorifere, TVA inclus, parcare inclusa, zona linistita, comision 0, se accepta credit, **53.800 €;** ☎0727.722.222 office@theconcept.ro www.theconcept.ro

98. **COLENTINA,** Fundeni, Fundeni Residence, 67 mp, 2015, apartament 3 camere, proprietar, rate la dezvoltator, Prima Casa, la cheie, finisaje la alegere, toate utilitatile. Ansamblul se afla pe strada Marului 25, **52.000 €;** ☎0769.401.695/ 0724.377.294 niculaedanut2012@gmail.com www.residencefundeni.ro

99. **COLENTINA,** Kaufland, Sectia 7 Politie, et. 1/9, 67 mp, cf. 1, balcon, cu renovari, g, f, p, t, um, foarte curat, geam la baie, scoala, gradinita, civilizat, cadastru, disc. **56.000 €;** ☎0761.749.316/ 0722.824.757

100. **COLENTINA, Maior Bacila, dec., et. 1/4, 73 mp, 1986, apartament 3 camere, 2 grupuri sanitare. Aer conditionat, nerenovat. Loc parcare, 69.500 €; ☎0722.651.081/ 0755.089.999 andrei@dinculescu.net**

101. **COLENTINA,** Rau, Bacila, capat 282, dec., et. 7/8, 78 mp, 1986, hol H, 2 bai, bucatarie 12 mp, sufr. 21 mp, dorm.14 mp-13 mp, centrala proprie, imb. recente, g, f, p, t, um, cadastru, intab. acc. credit, **60.000 €;** ☎021.688.08.67/ 0722.614.867/ 0723.947.833

102. **COLENTINA,** str. Ion Berindei, semidec., et. parter/10, 60 mp, 1970, va propunem spre vanzare apartament 3 camere, balcon, baie cu geam, geam termopan, parchet lemn masiv, bucatarie inchisa, **52.800 €;** ☎0737.825.184/ 0762.341.086 cristiptis@gmail.com

103. **COLENTINA,** Teiul Doamnei, stradal, semidec., et. 8/8, 70 mp, 1982, confort I, fara probleme cu terasa, necesita renovare, termopan, **50.000 €;** ☎0749.199.196/ 021.252.16.05 lenus@confortcasaimobiliare.ro www.confortcasaimobiliare.ro

104. **COTROCENI,** 60 mp, apartament 3 camere, etaj 1+ pod mansardabil, 60 mp+ 60 mp, teren aferent 75 mp, **80.000 €;** ☎0765.010.831

105. **COTROCENI,** sos., dec., 85 mp, ap. stradal, parter, amenajat lux, locuinta sau birou; ☎0721.478.654

106. **CRAIOVA** dec., et. 4, 60 mp, 1969, 3 camere. Imbunatatiri: parchet, gresie, faianta, geam termopan, usa metalica, **40.000 €;** ☎021.406.91.09

107. **CRANGASI** -Pod Grant, la 6-7 minute de metrou, dec., et. 7/8, 67 mp, 1984, apartament 3 camere total 70 mp, disponibil imediat, **61.000 €;** ☎0765.570.151/ 0722.979.646 imobiliare_avram@yahoo.ro

108. **CRANGASI** Ceahlaul, dec., 72 mp, 1983, confort 1, etaj intermediar, bloc civilizat, stradal, vedere dubla, 2 grupuri sanitare, 2 balcoane; **59.900 €;** ☎0734.707.748

109. **CRANGASI** metrou - Saidac, dec., et. 1/4, centrala proprie, termopan, parchet, **66.000 €;** ☎0724.321.698

110. **CRANGASI,** semidec., et. demisol/3, 120 mp, 2015, cu curte de 50 mp la demisol de bloc nou, format din hol, living, 2 dormitoare, baie, bucatarie, dresing, debara, balcon, cu finisaje lux, merita vazut variante auto, **48.500 €;** ☎0732.748.628

111. **CRANGASI,** Ceahlau, dec., etaj intermediar, confort 1, 2 gr sanitare, curat, semistradal, bloc civilizat, **59.900 €;** ☎0723.867.370

112. **CRANGASI,** Ceahlaul - Mega Image, semidec., 69 mp, 1982, 7 min. metrou, 5 min. Linia 41, scoala, liceu, zona linistita. Etaj intermediar. Necesita renovare, **64.000 €;** ☎0773.937.217 www.evocasainvest.ro

113. **CUTITUL DE ARGINT,** Serban Voda, colt cu Cutitul de Argint, semidec., et. 2/2, 80 mp, 1950, et. 2/2, mansarda, 2 grupuri sanitare, faianta, gresie, parchet, t, usa metalica ISN, IEN, **60.000 €;** ☎0727.245.832/ 0768.503.537 mihai.lozneanu@yahoo.com

114. **DACIA** -Icoanei dec., et. parter/6, 120 mp, 1983, hochparter, deosebit, bloc dupa '80 facut pt. personalul diplomatic, loc parcare, liber, pretabil si birou/cabinet, strada foarte linistita, **159.900 €;** ☎0735.883.452 daniel.enache@central-imobiliare.ro

115. **DAMAROAIA,** semidec., et. parter, 75 mp, 2010, apartament 3 camere, parter inalt - pretabil business, la strada - 2 grupuri sanitare, garaj, boxa, balcon inchis, aer conditionat, complet mobilat, TV, stereo, cablat, etc., **85.000 €;** ☎0731.081.791

116. **DECEBAL** Zvon, dec., et. 8/8, 90 mp, 1990, imobil 1990, 3 balcoane, 2 bai, gresie-faianta, geamuri termopan, usa metalica, acte. Vecinatati: Theodor Speranta, Unirii, Piata Alba Iulia, Dristorului, Calea Calarasilor. OVA 55244, **86.900 €;** ☎0737.504.516 office@catalog-rezidential.ro www.catalog-rezidential.ro

117. **DECEBAL,** dec., et. 3/8, 100 mp, finisat, mobilat complet, boxa la subsol, **138.000 €;** ☎0733.683.448

118. DECEBAL, 3 minute metrou Muncii, dec., 93 mp, 2016, direct dezvoltator, fara agentii, apartamente 3 camere, finisaje la alegere, 102.000 €; ☎0786.700.903

119. **DECEBAL,** Calea Calarasi, semidec., et. 2/5, 81 mp, 2015, finalizat, p+mz+4, finisaje si tva incluse, centrala, calorifere, ferestre pvc cu 5 camere, usa metalica, comision 0, discount 5%, **105.000 €;** ☎0727.722.222 office@theconcept.ro www.theconcept.ro

120. **DEZROBIRII,** semidec., 67 mp, 2016, apartament deosebit, etaj intermediar, acces rapid R.A.T.B. si metrou, parcare subterana, posibilitate credit, comision 0% de la cumparator, **64.500 €;** ☎0728.874.505 office@westpoint-residence.ro www.westpoint-residence.ro

121. **DIMITRIE LEONIDA** 400 m de metrou, semidec., et. 1/4, 67 mp, 2016, 3 camere, 2 bai, ansamblu privat, parc in incinta, predare la cheie cu finisaje la alegere, bonus bucataria cadou electrocasnice+ AC, **59.500 €;** ☎0752.443.436/ 0759.030.363 adrian.pintilie@neofort-biz.ro www.ansamblu-rezidential-nou.ro

122. **DIMITRIE LEONIDA** metrou, Popesti-Leordeni, Drumul Fermei, dec., et. parter/2, 90 mp, 2010, in vila, spatios, bine impartit, 3 balcoane (1 inchis), mobila de bucatarie, 1 ac, alarma, 2 loc parc in curte 750 mp, foisor, gratar, gaze, curent, canal, proprietar, **73.000 €;** ☎0746.769.233 sontea_ionut@yahoo.com

123. **DIMITRIE LEONIDA,** dec., et. 2/3, 66 mp, 2016, 2 apartamente pe nivel, bucatarie inchisa, baie cu geam in exterior, loc de parcare inclus, zona linistita de case, infrastructura completa, finisaje la alegere. Accept credite, **48.000 €;** ☎0736.772.395

124. **DIMITRIE LEONIDA,** metrou, dec., et. 3/5, 70 mp, 2016, balcon inchis in termopan, bloc nou, diponibil la cheie, gresie, faianta, parchet si usi interior, centrala termica, calorifere, totul nou cu garantie. Accept si credit bancar, **55.500 €;** ☎0720.080.422/ 0731.136.764 bogdan.ariahomes@gmail.com

125. DOAMNA GHICA, ap. 3 camere, et.10, bucatarie 13 mp, gresie, faianta, termopan, usa metalica, 43.000 €; ☎0723.457.433/ 0751.059.974

126. **DOMENII,** Ion Mihalache, et. parter/2, 65 mp, 3 cam., P/P+2, su. 60 mp, zona rezidentiala deosebita, luminos, imobil reabilitat, pozitie excelenta, logie, zona verde linistita, 1 min. parc, **79.000 €;** ☎0723.835.151 ramona.isache@westmount.ro westmount-imobiliare.ro

127. **DOMENII,** Lainici, dec., et. 2/3, 70 mp, 2011, 3 camere inalte, mobilat nou Ikea si utilat nou Ariston Hotpoint, centrala termica, 2 bai, 2 balcoane, dec., linistit, proprietar, liber, **110.000 €;** ☎0723.141.343

128. **DOROBANTI** -ASE, Romana, semidec., 135 mp, 1935, 3 cam., pozitie deosebita, termopan, centrala proprie, garaj, fara risc seismic, liber, cadastru, **110.000 €;** ☎0723.712.883

129. **DOROBANTI** central, semidec., et. 6/8, 71 mp, 1984, bloc reabilitat, situat intre Dorobanti si Calea Floreasca;apartament spatios, etaj intermediar, curat, luminos, **89.500 €;** ☎0728.330.209 vali_petcu60@yahoo.com tentantimobiliare.ro

130. **DOROBANTI** Perla, dec., et. 3/8, 74 mp, bloc reabilitat termic, loc parcare, mobilat si utilat complet, balcon, imb., **95.000 €;** ☎0721.468.971

131. **DOROBANTI PIATA,** semidec., et. 3/3, 90 mp, 1949, etaj cu pod, garaj 16 metri patrati, boxa demisol locuibila, 2 camere 24 metri patrati, centrala de apartament, baie cu geam, bucatarie spatioasa, **80.000 €;** ☎0767.990.635

132. **DRISTOR** dec., et. 4/10, 74 mp, 1983, apartament 3 camere de vanzare in zona Dristor. Finisaje de calitate superioare, usa metalica, gresie, faianta, parchet, t, usi interior noi, 7 min. metrou, 86.000 euro fix, **86.000 €;** ☎0773.889.470 constantin.gadspor@gmail.com

133. **DRISTOR** dec., et. 8/8, 70 mp, 1980, metrou 3-4 minute, gresie, faianta, parchet, termopane, 2 bai curat, usa metalica, acte ok, **60.000 €;** ☎0732.135.467

134. **DRISTOR** -1 metrou-Camil Ressu, dec., et. parter/10, 67 mp, 1970, cu balcon, circular, UM, T, bloc impecabil, termoizolat, 2 minute metrou Dristor, piata, parc Titan, Mall, **65.000 €;** ☎0722.510.033 cartier@cartier-realestate.ro

135. **DRISTOR** Liviu Rebreanu Parc Lake, dec., et. 5/10, 78 mp, 3 camere confort 1, stradal, apropiere IOR, bloc reabilitat, termopan, foarte spatios, zona deosebita, **66.000 €;** ☎0773.910.634/ 0766.603.401

136. **DRISTOR** metrou 3 minute, dec., et. 7/10, 65 mp, bloc reabilitat, parchet, termopane, usa metalica, toate actele, merita, **60.000 €;** ☎0728.777.132 office@ramax.ro

137. **DRISTOR,** dec., et. parter/4, 69 mp, 1970, balcon inchis, bloc reabilitat termic, imbunatatiri, liber, 5 min. metrou, **60.000 €;** ☎0769.076.160/ 031.436.18.97 andrei.vrabie@orfeas.ro www.orfeas.ro

138. **DRISTOR,** dec., et. parter/4, 70 mp, 1970, Camil Ressu. Zona linistita, aproape de metrou, scara civilizata, spatios, cu imbunatatiri, g, f, p, t, um, balcon, acte la zi, loc de parcare, boxa la subsol, accept credit, **60.000 €;** ☎0755.075.913/ 0766.187.781 unirii@excesimobiliare.ro www.excesimobiliare.ro

139. **DRISTOR,** Camil Ressu, dec., et. 8/8, 70 mp, 1980, oferta, zona linistita, aproape de metrou, scara civilizata, spatios, luminos, 2 gr. sanitare, cu imbunatatiri, g, f, p, t, um, ac, terasa refacuta in garantie, boxa subsol, loc de parcare, acte la zi, accept credit. **62.000 €;** ☎0755.075.913/ 0766.187.781 unirii@excesimobiliare.ro www.excesimobiliare.ro

140. **DRISTOR,** Camil Ressu, stradal, aproape de metrou, dec., et. 7/10, 65 mp, 1976, scara civilizata, spatios, luminos, g, f, p, t, um, ac, repartitoare, acte la zi, loc de parcare, boxa subsol, accept credit, **60.000 €;** ☎0755.075.913/ 0766.187.781 unirii@excesimobiliare.ro www.excesimobiliare.ro

141. **DRISTOR,** Kaufland, dec., et. 2/4, 52 mp, 2016, comision 0, constructie noua, dezvoltator, 52 metri patrati, bucatarie inchisa, bloc din caramida, centrala proprie, finisaje de calitate superioara, locuri de parcare, TVA inclus, **70.500 €;** ☎0722.248.933 viorel.iosifescu@gmail.com www.apartamentenoi0comision.ro

142. DRISTOR, metrou, Camil Ressu, Ramnicul Sarat, dec., et. 1/8, 85 mp, 1984, 2 grupuri sanitare, bucatarie mare patrata, balcon inchis, hol locuibil, aer conditionat, apropiere metrou, scoala, gradinita, piata, parc, zona linistita, Liviu Rebreanu, 72.900 €; ☎0744.514.513

143. **DRISTOR,** Mihai Bravu, Mc Donald's, stradal, aproape de metrou, semidec., et. 6/10, 72 mp, 1986, scara civilizata, spatios, luminos, mobilat, cu imbunatatiri, g, f, p, t, um, ac, balcon pe sufragerie, geam la baie, acte la zi, accept credit, **80.000 €;** ☎0755.075.913/ 0766.187.781 unirii@excesimobiliare.ro www.excesimobiliare.ro

144. **DRISTOR,** Ramnicu Valcea, 3 minute metrou Dristor, dec., et. 7/8, 71 mp, 1982, confort 1, balcon inchis, liber, pret usor negociabil, **69.500 €;** ☎0724.254.024 balescu.ionut@gmail.com www.ionut-balescu.ro

145. **DRISTOR,** Rm. Sarat, stradal, dec., et. 6/8, 68 mp, 1984, confort 1, vedere fata, gresie, faianta, parchet, usa metalica, geam, 2 grupuri sanitare, usi schimbate, scara curata, bloc reabilitat termic, situat la 10 min. metrou Dristor, **68.000 €;** ☎0732.135.467

146. **DRISTOR,** Rm. Sarat, stradal, dec., et. 7/8, 68 mp, 1984, confort 1, vedere spate, gresie, faianta, parchet, usa metalica, geam, 2 grupuri sanitare, **68.000 €;** ☎0732.135.467

147. **DRISTOR,** Titan, Camil Ressu, Piata Ramnicu Sarat, metrou 3 minute, semidec., et. 10/10, 75 mp, 1968, renovat complet, finisaje de calitate, se vinde si mobilat, bloc in reabilitare. Urgent, **63.000 €;** ☎0737.089.919 marius.rusnac@conceptimob.ro www.conceptimob.ro

148. **DRUMUL TABEREI** semidec., et. parter/9, 65 mp, 1965, 3 camere, cf. 1, semidec, p/9, 1 balcon. Hanul Drumetului. Ap. necesita imbunatatiri totale, 5min parc Moghioros, 2 min. Kaufland, Auchan. Usor negociabil. Nu lucrez cu agentii care cer comision de la mine, **48.500 €;** ☎0725.742.612 tina_ampera@yahoo.com

149. **DRUMUL TABEREI** -Al. Baiut, Bucla, Valea Ialomitei, dec., et. 7/8, 56 mp, 1974, confort 2 sporit, vis a vis piata, parcare, nerenovat, contorizat, vec.: V. Oltului, Militari, Moghioros, Timisoara, Romancierilor, Ghencea, **44.000 €;** ☎0768.729.282/ 0762.811.204

150. **DRUMUL TABEREI** -Brasov, circular, et. 1/10, liber, intabulare, balcon, fara imb., **56.500 €;** ☎0723.627.543

151. **DRUMUL TABEREI** ANL Brancusi, Valea Oltului, Timisoara, Plaza, dec., et. 1/5, 77 mp, 2016, bloc nou,viitoare statie de metrou, statia RATB 168, superfinisaje, vizionari si in weekend, comision zero, **56.000 €;** ☎0773.961.530/ 0768.295.999 cartierrezidentialolt@gmail.com www.apartamentenoibragadiru.ro

152. **DRUMUL TABEREI** Bd. Timisoara, Profi, Aleea Lunca Cernei, semidec., et. 1/4, 68 mp, 1978, bloc reabilitat, imbunatatiri, mobilat, cadastru, intabulare. Agentie imobiliara **64.000 €;** ☎0744.546.293 imobiliaretopcasa@yahoo.com

153. **DRUMUL TABEREI** Brasov, circular, et. 5/10, 60 mp, 1972, confort 1, cu balcon inchis in termopane, liber, curat, foarte bine intretinut, contorizat, apometre, repartitoare, detector gaze, acte. Merita, **51.000 €;** ☎0721.566.725/ 0762.039.796 violetaimob@gmail.com

154. **DRUMUL TABEREI** Favorit, circular, 60 mp, confort 1, etaj intermediar, 2 lifturi, boc reabilitat termic, zona verde, necesita renovat, doar cash, **47.000 €;** ☎0734.707.748

155. **DRUMUL TABEREI** stradal bucla Mega Image dec., 70 mp, confort 1, etaj 4/10, 2 balcoane, gresie, faianta, parchet, termopan, renovat total 2016, la cheie, se accepta credit Prima Casa, liber, neg., **68.000 €;** ☎0722.792.039/ 0722.554.934 alexandru.barceanu@yahoo.com

156. **DRUMUL TABEREI** Titel Petrescu, Compozitorilor, stadion Ghencea, stradal, semidec., 73 mp, 1984, 2 grupuri sanitare, balcon spatios. Gresie, faianta, usa metalica. Actele la zi, **56.000 €;** ☎0773.937.217 www.evocasainvest.ro

157. **DRUMUL TABEREI** Valea Oltului colt cu Valea Argesului, semidec., et. 2/4, 72 mp, 1974, cf. 1, bucatarie mare,bloc reabilitat, contorizat, usa metalic?, vedere mixt?, curat, cadastru +intabulare, liber ,vizitabil oricând, accepta credit, **59.500 €;** ☎0760.819.020

158. **DRUMUL TABEREI** Valea Viilor dec., et. 4/4, 67 mp, cf. 1, g, f, p, t, um, intabulat, liber, urgent, **50.000 €;** ☎0746.188.866

159. **DRUMUL TABEREI,** semidec., et. 2/4, 73 mp, 1972, cf. 1, fara imbunatatiri, perfect pt. renovat, bloc linistit, zona verde (str. Segarcea 3, Bl. A12) langa liceul Pedagogic. La 50 m statie metrou si mijl. transport, 500 m hipermarket. Negociabil, **59.999 €;** ☎0722.624.525 hopeitassistance@gmail.com

160. **DRUMUL TABEREI,** dec., 71 mp, 2016, oferta, etaj 1/7, lift, centrala proprie, apometre, tamplarie Rehau, usa metalica antiefractie, finisaje moderne, supraveghere video, spatii verzi, comision 0%, TVA inclus, **64.600 €;** ☎0729.349.080 office@ideal-residence.ro www.ideal-residence.ro

161. **DRUMUL TABEREI,** dec., et. 7/10, 71 mp, 1978, proprietar, 3 camere amenajate 2015, gresie, faianta, termopane, parchet, usa metalica, aer conditionat, 2 balcoane, confort 1, contorizat complet, fara sarcini, liber. Pret fix, **63.000 €;** ☎0763.691.816 avocatiliemarius@yahoo.com

162. **DRUMUL TABEREI,** 1 Mai, Sibiu, et. 3/8, 70 mp, 1980, constructie 1982, semistradal, 2 gr. sanitare, geam la baie, amenajat cu centrala, termopan, gresie, faianta, parchet, mobilat si utilat, acte facute. **65.500 €;** ☎0725.646.382/ 0744.682.007 www.completimobiliare.ro

163. **DRUMUL TABEREI,** Argesului, 67 mp, 2/4, confort 1, bloc reabilitat, gresie, faianta, parchet, acte facute, accepta si credit, **55.000 €;** ☎0723.173.783/ 0769.088.535

164. **DRUMUL TABEREI,** Auchan, linia lui 41, parc Moghioros, semidec., et. 2/4, 65 mp, 1978, gresie, faianta, parchet, termopan, usa metalica, acte facute, accept credit, **59.900 €;** ☎0723.173.783/ 0723.510.200

165. **DRUMUL TABEREI,** Bd.Timisoara, dec., 1978, parter cu balcon, confort 1, curat, pretabil si sediu de firma, cadastru, intabulare, **58.500 €;** ☎0723.867.370

166. **DRUMUL TABEREI,** Bucla, 70 mp, etaj 3/4, bloc anvelopat, scara foarte curata, termopan, parchet, aer conditionat usi schimbate, liber, zona linistita, langa parc, liceu, metrou, piata. **61.500 €;** ☎0722.638.934/ 0769.435.153 gigiciufu@yahoo.com

167. **DRUMUL TABEREI,** Chilia-Veche, dec., et. parter/4, 68 mp, parter/4, merita achizitionat, preferabil cash, acte pregatite pentru vanzare, **53.500 €;** ☎0763.983.700

168. **DRUMUL TABEREI,** Favorit, 75 mp, etaj 9/10, bloc 1980, stradal, 2 balcoane, bucatarie de 9 metri patrati, gresie, faianta, parchet, termopan, usa metalica, liber, cadastru, intabulare, scara curata, **64.900 €;** ☎0722.525.060 gabrielmanole1@yahoo.com

169. **DRUMUL TABEREI,** Ialomitei, et. 3/4, 65 mp, 1978, gresie, faianta, parchet, termopan, aer conditionat, usi interior, renovat recent, instalatie sanitara si electrica noi, liber, accept credit, **61.500 €;** ☎0723.173.783/ 0723.510.200

170. **DRUMUL TABEREI,** Prelungirea Ghencea sector 6, dec., et. 1/4, 74 mp, 1975, renovat total, liber, parter pe garaje, boxa pe acte, semi stradal, langa Profi. Pret fix, **55.500 €;** ☎0760.019.991 imobiliaregrand@gmail.com

171. **DRUMUL TABEREI,** situat vis-a-vis de policlinica Cetatea Histria, semidec., et. 9/10, 45 mp, 1970, parchet, gresie, faianta, apometre, termopan, usa metalica, bloc reabilitat termic, monolit. **41.900 €;** ☎0742.885.801/ 0765.967.647 office@imobiliarebucurestiilfov.ro imobiliarebucurestiilfov.ro

172. **DRUMUL TABEREI,** str. Targu Neamt, dec., et. 8/10, 46 mp, 1972, cf. 2, fara balcon, necesita renovare, **41.500 €;** ☎0767.061.111 andrei.partner@yahoo.com

173. **DRUMUL TABEREI,** Tricodava, dec., et. parter/4, 67 mp, 1970, confort 1, parter cu balcon in curs de renovare (gresie, faianta, parchet, termopan, obiecte sanitare cumparate), pret usor negociabil, **54.500 €;** ☎0730.125.007/ 0730.125.006

174. **DRUMUL TABEREI,** Valea Argesului, 70 mp, etaj 2/4, bloc reabilitat, bucatarie mare, situat pe mijloc, cheltuieli mici la intretinere, loc parcare, termopan balcon, gresie, faianta, liber, super pret, **58.900 €;** ☎0722.525.060 gabrielmanole1@yahoo.com

175. **DRUMUL TABEREI,** Valea Argesului, semidec., et. 3/4, 65 mp, 1972, imbunatatiri: centrala termica, 2 aparate de aer conditionat. include boxa subsol 8mp., **57.000 €;** ☎0735.885.885/ 0721.211.578 dany_nesu@yahoo.com

176. **DRUMUL TABEREI,** Valea Oltului cu Prel.Ghencea, semidec., et. 2/4, 70 mp, bloc reabilitat, confort I, etaj 3/4, liber, intabulare, stradal, langa gradinita, **59.500 €;** ☎0726.881.809/ 0769.820.515 iulian78zburlea@yahoo.com

177. **DRUMUL TABEREI,** zona Raul Doamnei, Valea lui Mihai, dec., et. parter/4, 70 mp, 1973, parter inalt, bloc de 4 etaje, fara amenajari recente, boxa la demisol, vedere mixa, zona verde, negociabil, **53.500 €;** ☎0734.545.248 george@21imobiliare.ro www.21imobiliare.ro

178. **DRUMULTABEREI,** Bd. Timisoara, dec., 64 mp, spatii depozitare, et. intermediar, um, p, t, f, a/c, geam baie, **57.500 €;** ☎0727.696.936/ 0760.240.796 office@esaimob.ro www.esaimob.ro

179. **EROI REVOLUTIEI,** Sos. Giurgiului, Dr. Gazarului, str. Calinesti, dec., et. 1/4, 70 mp, 1980, confort 1, curat, termopane, usa metalica, 2 grupuri sanitare, zona civilizata, **55.000 €;** ☎0733.573.000/ 0765.025.527

180. **EROII REVOLUTIEI,** Giurgiului, semidec., et. 1/8, 72 mp, 1965, renovat recent, ingrijit, bucatarie mare patrata, utilata complet mobilat, contorizat, loc parcare, apropiere scoala, gradinita, piata, complexe comerciale, parc, potential investitie, vedere mixta, **56.000 €;** ☎0755.080.420/ 021.331.30.50 tineretului@excesimobiliare.ro www.excesimobiliare.ro

181. **FACULTATEA DE CONSTRUCTII** Tei, 3 cam., parter, imb., tramavai 16, auto: 182, 282, disc., **33.000 €;** ☎0723.470.141

182. **FERENTARI,** Vadul Nou, semidec., et. parter/4, 45 mp, 1980, apartament 3 camere semidec. renovat recent centrala termica, g, f, p, t, um, bloc curat, linistit, cadastru intabulare, liber, **24.000 €;** ☎0761.609.243/ 0720.039.035 columbia.imobiliar@yahoo.com

183. **FILARET,** dec., 82 mp, 2016, garsoniere si apartamente cu 2 si 3 camere, direct dezvoltator ISG Residence II. Constructie p+8e+9r. Cel mai nou proiect imobiliar din zona Parcului Carol, predare la cheie; ☎0748.238.661/ 0751.075.989

184. **FIZICIENILOR** intersectie Schitului vav Lidl dec., et. 6/8, 67 mp, 1982, cf. 1, bloc reabilitat cu o scara foarte curata, termopane, 2 gr. sanitare, gresie, faianta, curat **65.000 €;** ☎0728.777.132 office@ramax.ro

185. **FLOREASCA CALEA** semidec., et. 1/4, 81 mp, 1996, stradal, lux, include, spre folosinta, 2 locuri de parcare si o boxa. Comision standard, **139.900 €;** ☎0728.009.235 octavian@g3imobiliare.ro

186. **FLOREASCA PIATA,** semidec., et. 1/4, 81 mp, 1996, lux, include, spre folosinta, doua locuri de parcare si o boxa. Comision standard, **139.900 €;** ☎0728.009.235 octavian@g3imobiliare.ro

187. **FLOREASCA,** central, strada adiacenta Dorobanti - Floreasca, dec., et. 4/5, 80 mp, 2010, bloc nou, apartament spatios, dotari moderne, bucatarie complet echipata, baie cu jacuzzi, terasa, garaj propriu la subsol, **135.000 €;** ☎0728.330.209 vali_petcu60@yahoo.com tentantimobiliare.ro

188. **FOISORULUI Dristor, Zizin, M. Bravu, dec., 1986, 3 cam., imb., bloc curat; ☎0767.558.205**

189. **FUNDENI** Colentina, Doinei, dec., et. parter/3, 79 mp, 2016, 2 camere, finalizat, finisat, centrala, calorifere, TVA inclus, parcare inclusa, curte de 38 mp, comision 0, se accepta credit, **58.800 €;** ☎0727.722.222 office@theconcept.ro www.theconcept.ro

190. **FUNDENI SOSEAUA** dec., et. 2/3, 87 mp, 2

Imobiliare vânzări 3 CAMERE

248. **MIHAI BRAVU** metrou, Vitan, dec., et. 1/2, 77 mp, 2016, dezvoltator, comision 0, ds+p+2+m cu lift, bucatarie inchisa + terasa 12 mp. Centrala, caramida, fara rigips. Loc de parcare inclusa in pret, TVA inclus, vizionari si in weekend, **99.900 €;** ☎0722.248.933 viorel.iosifescu@gmail.com www.apartamentenoi0comision.ro

249. **MIHAI BRAVU,** Metropolitan Residence, dec., 88 mp, 2017, 3 camere, s+p+mez+10 nivele, fatada ventilata, piatra naturala, balustrada inox, predare la cheie, racordata la toate utilitatile orasului. Pretul includ tva (5%), respectiv 24%, **132.500 €;** ☎0722.297.332/ 0721.805.158 gabriela@metropolitanresidence.ro www.metropolitanresidence.ro

250. **MIHAI BRAVU,** Metropolitan Residence, dec., 113 mp, 2017, stradal, pozitie excelenta, direct dezvoltator, 3 camere, tip 1, bloc nou, la cheie, finisaje moderne la alegerea clientului, centrala proprie, interfon, lift, supraveghere video, acceptam credit, fara rate la dezvoltator, tva inclus, **170.000 €;** ☎0736.362.110 ramona@metropolitanresidence.ro

251. **MIHAI BRAVU,** Metropolitan Residence, dec., 88 mp, 2017, stradal, pozitie excelenta, in apropierea Parcului Tineretului, direct dezvoltator, 3 camere, tip 2, bloc nou, la cheie, finisaje la alegere, curent, apa, gaz, centrala proprie, **132.000 €;** ☎0736.362.110 ramona@metropolitanresidence.ro

252. **MIHAI BRAVU,** nr. 475 - Metropolitan Residence, dec., 85 mp, 2017, 3 cam., tip 3, s+p+mez+10 nivele, fatada ventilata, piatra naturala, balustrada inox, predare la cheie, racordata la toate utilitatile orasului. Pretul include tva (5%), respectiv 20%, finisaje la alegere, abonament cablu + internet + abonament paza, **127.500 €;** ☎0722.297.332/ 0721.805.158 gabriela@metropolitanresidence.ro

253. **MIHAI BRAVU,** nr. 475, Metropolitan Residence, dec., 113 mp, 2017, 3 cam. tip 1, s+p+mez+10 nivele, fatada ventilata, piatra naturala, balustrada inox, predare la cheie, racordata la toate utilitatile orasului. Pretul include tva (5%), respectiv 20% finisaje la alegere, abonament cablu + internet + abonament paza, **170.000 €;** ☎0722.297.332/ 0721.805.158 gabriela@metropolitanresidence.ro

254. **MIHAI BRAVU,** Unirii Splai, Lidl, metrou, parc Tineretului, dec., et. 1/6, 100 mp, 2016, dezvoltator, etaj 1, 2, 3, 4, 5, bucatarie inchisa, bloc din caramida, centrala proprie, finisaje lux, locuri de parcare, TVA inclus, **150.000 €;** ☎0722.248.933 viorel.iosifescu@gmail.com www.apartamentenoi0comision.ro

255. **MIHAI BRAVU,** Vitan, la 7 min. metrou Mihai Bravu, dec., 82 mp, 2016, 2 bai, contorizat individual, bucatarie deschisa, balcon inchis, parcare subterana 10.000 euro, lift hidraulic, imobil S+P+4E, finalizare Iulie 2017, **115.500 €;** ☎0733.976.712 prohilrezidential@gmail.com prohilrezidential.ro

256. **MIHAI EMINESCU** Dacia semidec., et. 1/6, 107 mp, 2009, confort 1 sporit, g, f, p, t, usa antiefractie, centrala termica, loc de parcare in subteran, acte la zi, fara comision, acte la zi, ocazie, id:CA0088, **155.000 €;** ☎0726.284.310 contact@alexandrucordea.ro www.alexandrucordea.ro

257. **MILITARI** dec., 68 mp, 2016, Penthouse, terasa 18 metri patrati, vedere panoramica, lift Schindler, finisaje incluse, aer conditionat, centrala, ob sanitare, pereti caramida, usa matalica, izolatie termica, loc parcare, bloc finalizat, negociabil, **47.500 €;** ☎0722.622.555/ 0748.281.993/ 0765.900.300 tineretului.militari@yahoo.ro www.tineretului-residence.ro

258. **MILITARI** 78 mp, Residence, ap. de 65,78 mp la cheie, reducere 50 euro x mp, la cash, **52.000 €;** ☎0723.685.471

259. **MILITARI** -7 min metrou Gorjului, 5 min piata Gorjului, Apusului, 3 min scoala, dec., et. 7/8, 70 mp, 1984, imbunatatiri, 2 lifturi, 2 bai (una cu geam), partial mobilat, 3 debarale, ID 196861, **62.500 €;** ☎0732.555.333/ 0728.220.234 office@activimob.ro www.activimob.ro

260. **MILITARI** -Iuliu Maniu, dec., 70 mp, 2016, imobil nou situat la 2 min. de statia de metrou Pacii ofera spre vanzare apartament cu 3 camere, complet finisat la alegere, centrala proprie, contorizari individuale, Direct dezvoltator comision 0%. Se accepta toate formele de credit, **72.000 €;** ☎0757.578.682 razvan@rotarpark.ro

261. **MILITARI** -Teatrul Masca-Virtutii, 85 mp, 1992, zona noua, et. 4, 2 bai, 2 balcoane, g, f, p, t, AC, UM, linia 41, 5 min. metrou, Cora Lujerului Moll, acte, pret negociabil. Urgent; ☎0763.698.327/ 0727.745.806

262. **MILITARI** -Virtutii, semidec., et. 4/4, 82 mp, 1990, ap. 3 cam., 2 bai, 2 balcoane, imb., anvelopat, civilizat, **72.000 €;** ☎0723.616.711

263. **MILITARI** 2 min. Bd. Uverturii, Lidl, dec., et. 2/5, 85 mp, mobilat si utilat lux, bloc nou, stradal, acces rapid mijloace de transport, acte, **66.000 €;** ☎0727.745.806/ 0763.698.327

264. **MILITARI** Apusului, Canalului 44, dec., 102 mp, 2015, dezvoltator, terasa 30 metri patrati, caramida, racord utilitati, lift, parcare, finisaje la alegere, metrou Pacii, acte, credit, zona verde, linistita, merita vazut si cumparat, **72.900 €;** ☎0768.147.217 pacii_residence@yahoo.ro

265. **MILITARI** Auchan, dec., 69 mp, 2015, apartamentul se preda la cheie, finisaje la alegere, bucatarie inchisa, centrala termica, obiecte sanitare, tamplarie PVC Salamander cu geam termopan, lift, loc parcare inclus in pret, **57.200 €;** ☎0720.686.868/ 0734.774.455/ 0720.686.868 contact@royal-residence.ro www.royal-residence.ro

266. **MILITARI** Gorjului metrou, strada Rosia Montana, semidec., et. 4/4, 70 mp, 1969, comision 0%, spatios, luminos, fara amenajari, scara impecabila, loc parcare, zona linistita, scoala, piata, pret disc,a cc credit, **51.000 €;** ☎0725.540.400 vlad.trimbitasu@gmail.com www.vladtrimbitasu.ro

267. **MILITARI** Gorjului, 67 mp, 5-7 min. metrou, piata, complex, gresie, faianta, parchet, termopan, usa metalica. Necesita zugravire, balcon spatios, geam la baie, bloc reabilitat, **52.000 €;** ☎0773.937.217 www.evocasainvest.ro

268. **MILITARI** Gorjului, dec., et. 4/4, 73 mp, 1982, bloc tip P, centrala termica, termopane, semimobilat, 2 grup sanitar, fereastra baie, terasa garantie, boxa, parcare, **63.800 €;** ☎0728.874.506

269. **MILITARI** Lujerului, Vagonetului, dec., et. 5/10, 74 mp, 1983, cf. 1, 2 gr. sanitare, curat, 74mp, 5/10, bloc civilizat solid, pozitie excelenta-distanta metrou, centre comerciale (Plaza, Cora), pta la doi pasi, zona linistita, disc, **73.000 €;** ☎0737.061.611/ 0762.040.874 carmenspontan@yahoo.com

270. **MILITARI** Lujerului- Cora, dec., et. 7/9, 70 mp, 1982, cf. 1, 2 grupuri sanitare, g, f, p, t, ac, necesita imb, liber, acte in regula, vedere panoramica la bulevard, **66.000 €;** ☎0721.566.725/ 0762.039.796 violetaimob@gmail.com

271. **MILITARI** metrou, dec., 00 mp, 1982, etat 2, confort 1, 2 grupuri sanitare,1 balcon inchis in termopan, renovat recent, semistradal, vedere mixta, cadastru+ intabulare, **66.500 €;** ☎0723.867.370

272. **MILITARI** Pacii, 10 minute de metrou, dec., et. 4/5, 122 mp, 2009, finisaje lux, mobilat si utilat, bloc din beton si caramida, R.A.T.B, comision 0%, **87.000 €;** ☎0728.874.505

273. **MILITARI** Rezervelor, dec., 85 mp, 2016, dezvoltator, 2 balcoane, 2 bai, caramida interior / exterior, racord utilitati, finisaje la alegere, lift, a/c, mijloace transp., metrou, parcare, contorizat, zona linistita, verde, credit, **68.500 €;** ☎0768.147.217 pacii_residence@yahoo.ro

274. **MILITARI** Sir, Teatru Masca, semidec., et. 8/9, 76 mp, 1970, cf. 1, cu 2 balcoane, liber, fara imbunatatiri, aproape de metrou Lujerului. Ocazie, exclusivitate, **55.000 €;** ☎0721.566.725/ 0762.039.796 violetaimob@gmail.com

275. **MILITARI** str. Rezervelor, dec., et. 1/1, 135 mp, 2016, apartament 3 camere, 2 bai, parter si etaj + mansarda 50 mp+ balcon+ curte libera. Se preda la cheie cu finisajele la alegere. Comision 0%, **69.900 €;** ☎0768.986.986/ 0735.513.389 www.vestrezidential.ro

276. **MILITARI** Str. Rezervelor, dec., et. 1/1, 135 mp, 2016, apartament 3 camere, 2 bai, parter si etaj+ mansarda 50 mp+ balcon+ curte libera 50 mp. Se preda la cheie cu finisajele la alegere. Comision 0%, **69.900 €;** ☎0768.986.986/ 0735.513.389

277. **MILITARI** Valea Lunga, dec., et. 8/10, 82 mp, 1980, imbunatatiri medii, usi noi, usa metalica. 2 grupuri sanitare lift, scara cu video, 2 minute de bvd, metrou la 5 minute. Comision 0%, **65.000 €;** ☎0728.874.505

278. **MILITARI** Valea Lunga, semidec., et. 10/10, 77 mp, 1980, renovat, parchet, gresie, faianta, termopan, strazi amenajate, loc parcare, pret negociabil, **55.000 €;** ☎0723.118.778/ 0723.118.758 stentorintermed@yahoo.com

279. **MILITARI** Veteranilor, dec., et. 2/10, 72 mp, 1981, confort 1, g, f, p, 2 grupuri sanitare, **57.000 €;** ☎0769.115.522

280. **MILITARI** Veteranilor, semidec., 72 mp, 1977, stradal, etaj 10, vedere mixta, 2 balcoane, fereastra baie, curat, liber, toate actele, scara monitorizata video, **47.500 €;** ☎0728.874.506

281. **MILITARI** Virtutii, et. 5/8, 92 mp, 2016, se preda finisat la cheie, centrala proprie, tramvai la 2 minute, statia metrou 5 minute. Reducere la plata cash. Comision 0%, **92.000 €;** ☎0728.874.505

282. **MILITARI,** 2 min. metrou, semidec., et. 7/9, 70 mp, 1970, confort 1, renovat recent, gresie, faianta, parchet, 2 balcoane, se vinde mobilat, stradal, accept credit, **58.000 €;** ☎0734.830.800

283. **MILITARI,** Apusului, semidec., et. 6/10, 70 mp, 1985, 3 camere, imbunatatiri, balcon pe lungimea livingului si dormitorului, amplasat la doar 3 min. de Complex Apusului, 10 min. metrou Gorjului, **64.500 €;** ☎0725.556.900

284. **MILITARI,** Apusului, et. 4/4, ap. 3 camere, multe imbunatatiri, balcon inchis cu cornier, termopane, gresie, faianta, parchet laminat, aer conditionat, disc., **60.000 €;** ☎0749.280.441

285. **MILITARI,** Apusului, Canalului 44, dec., 78 mp, 2015, dezvoltator, demisol inalt, luminos, geamuri mari, 2 bai, bucatarie inchisa, finisat, racord utilitati, contorizat, supapa sens, parcare, metrou Pacii, mij. trans., credit, **52.000 €;** ☎0768.147.217 pacii_residence@yahoo.ro

286. **MILITARI,** Auchan, dec., 60 mp, 2016, apartament 3 cam., caramida Porotherm 30 cm, structura dala groasa placa dubla de 20 cm, tamplarie aluminiu Cortizo cu bariera termica, termopan duplex, fereastra la baie, loc parcare gratuit, **42.992 €;** ☎0733.822.822 contact@transparentresidence.com transparentresidence.com

287. **MILITARI,** Auchan, dec., 60 mp, 2016, apartament 3 camere, caramida porotherm 30 cm, structura dala groasa, tamplarie aluminiu Cortizo, geam termopan duplex beton B400, fier BST500, loc parcare gratuit, baie cu geam exterior, finisaje la alegere plafon 30 euro/ mp, **42.992 €;** ☎0725.210.210 contact@transparentresidence.ro www.transparentresidence.ro

288. **MILITARI,** Avangarde Rezidence, dec., et. parter/4, 65 mp, 2014, 3 camere, imbunatatiri, la cheie, centrala, semimobilat, utilat, piscina in complex, paza, accept credit, usor discutabil, **52.000 €;** ☎0724.556.353

289. **MILITARI,** Chiajna, dec., et. parter/3, 100 mp, 2015, padure, bloc nou, oferta dezvoltator, confort 1, p+3, parter + curte, la cheie bucatarie inchisa centrala piscina, cartier privat vav padure zona rezidentiala, **57.000 €;** ☎0721.366.816 damarimobiliare@gmail.com

290. **MILITARI,** Gorjului, 5 minute metrou, dec., 75 mp, 1982, confort 1, 2 grupuri sanitare, 2 balcoane, cadastru, intabulare, se vinde mobilat si utilat, accept credit, **60.500 €;** ☎0734.830.800

291. **MILITARI,** Gorjului, Ghirlandei-Estacadei, semidec., et. parter/4, 68 mp, 1973, bloc reabilitat, termopane, gresie, faianta, parchet masiv, zona verde, scoala si gradinita, 6 min. metrou, credit, **54.000 €;** ☎0728.874.506

292. **MILITARI,** Happy Residence Plaza, Lujerului, dec., et. 3/5, 74 mp, 2016, dec., 2 gr. sanitare, centrala proprie, finisaje moderne, beton+caramida, parcare bonus, metrou 4 min., acces Crangasi, Drumul Taberei, Cotroceni, Grozavesti, **95.000 €;** ☎0721.762.765/ 0721.522.411 happyresidencemilitari@gmail.com www.happyresidencemilitari.freewb.ro

293. **MILITARI,** Lacul Morii, 100 mp, apartament superb pe malul lacului, bloc nou, 50 mp terasa, mobilat, utilat, superlux. Agentie, negociabil, **152.000 €;** ☎0722.502.292

294. **MILITARI,** Metro, Tineretului Residence, dec., et. 2/6, 68 mp, 2016, noi, la cheie, utilate, parcare, aer conditionat, zidarie, pereti caramida Porotherm 30 cm, termosistem 10 comision 0%, **55.500 €;** ☎0720.219.698/ 0730.191.966 vanzari@tineretuluirezidential.ro www.tineretuluirezidential.ro

295. **MILITARI,** Rasaritului, dec., et. 8/10, 76 mp, 1979, aer conditionat, centrala, um, gresie, faianta, parchet, termopan, 2 gr. sanitare, 2 balcoane, **68.000 €;** ☎0743.874.298

296. **MILITARI,** Rezervelor, Pacii, dec., 73 mp, 2016, 3 camere, ansamblu de locuinte cu locuri de parcare si loc de joaca pentru copii situat la doar 5 minute de statia de metrou Pacii. Direct dezvoltator, **59.900 €;** ☎0734.125.125 office@mtresidence.ro www.mtresidence.ro

297. **MILITARI, Rezervelor, Pacii, dec., 73 mp, 2016, 3 camere, ansamblu de locuinte cu locuri de parcare si loc de joaca pentru copii situat la doar 5 minute de statia de metrou Pacii. Direct dezvoltator, 61.650 €; ☎0734.125.125 office@mtresidence.ro www.mtresidence.ro**

298. **MILITARI,** Rezidential Apusului, dec., 88 mp, 2016, bloc nou s+p+4e, proprietar, 2 grupuri sanitare, 2 balcoane, compartimentate caramida, posibilitate alegere finisaje, mijloc de transport in cartier, loc parcare, accept credit, **68.000 €;** ☎0767.565.131 contact@rezidentialapusului.ro www.rezidentialapusului.ro

299. **MILITARI,** Tineretului Residence, Metro, dec., et. 2/6, 68 mp, 2016, apartamente noi la cheie, Prima Casa, utilate, parcare, aer conditionat, zidarie pereti caramida Porotherm 30 cm, termosistem 10, comision 0%, **55.500 €;** ☎0722.873.131/ 0767.909.549 vanzari@tineretuluirezidential.ro www.tineretuluirezidential.ro

300. **MILITARI,** Valea Lunga, dec., et. 3/4, 70 mp, 1978, ap. 3 camere, curat, **62.500 €;** ☎0741.160.332

301. **MILITARI,** Valea Lunga, semidec., et. 10/10, 77 mp, 1980, renovat, parchet, gresie, faianta, termopan, strazi amenajate, loc parcare, pret negociabil, **55.000 €;** ☎0723.118.778/ 0723.118.758 stentorintermed@yahoo.com

302. **MILITARI,** Veteranilor, semidec., et. 4/8, 70 mp, 1981, aproape metrou, scoli, piata, centrala, termopan, gresie, faianta, parchet, parcare, **69.000 €;** ☎0743.874.298

303. **MILITARII** -metrou, dec., 72 mp, 2016, complex rezidential- situat la 200 m de satia de metrou Pacii, ofera apartament cu 3 camere, etaj 10/10, complet finisat la alegere, centrala termica, obiecte sanitare, bransat la toate utilitatile sectorului 6, **77.000 €;** ☎0757.578.682 razvan@rotarpark.ro

304. **MOSILOR** Calea, stradal, semidec., et. 1/8, 78 mp, 1984, apartament cu 2 bai, 1 balcon 10m, gresie, faianta, parchet, termopan, usa metalica centrala termica, 3 AC-uri, liber. Pretabil firma, cabinet stomatologic, birou, acte, cadastru, **81.900 €;** ☎0730.624.005 agency@nairomania.ro

305. **MOSILOR,** semidec., et. 6/8, 68 mp, 1981, confort I, cu imbunatatiri gresie, faianta, parchet, t, usa metalica aer conditionat, foarte aproape de statia de metrou Obor, cadastru si intabulare, locatie curata, merita vazut, **79.000 €;** ☎0749.199.195/ 021.252.16.05 ion@confortcasaimobiliare.ro www.confortcasaimobiliare.ro

306. **MUNCII PIATA Basarabia, dec., 93 mp, 2016, direct dezvoltator, fara agentii, apartament 3 camere, finisaje la alegere, tva + 102.000 €; ☎0786.700.903**

307. **MUNCII,** Mihai Bravu, zona exceptionala, dec., et. 2/10, 85 mp, 1977, toate facilitatile, scara civilizata, spatios, luminos, vedere mixta, imbunatatiri, g, f, p, t, um, ac, usi interior schimbate, unic proprietar, acte la zi, accept credit, boxa 20 mp, **75.000 €;** ☎0755.075.913/ 0766.187.781 unirii@excesimobiliare.ro www.excesimobiliare.ro

308. **NATIONAL ARENA dec., 93 mp, 2016, apartamente 3 camere, 3 minute metrou Muncii, direct dezvoltator, finisaje la alegere, 102.000+ tva, 102.000 €; ☎0786.700.903**

309. **NERVA TRAIAN,** dec., 71 mp, 2011, 3 camere, bloc nou, finisaje premium, lift, parcare. Apartamentul beneficiaza de aer conditionat, centrala proprie, cada cu vibromasaj, se vinde cu bucataria mobilata, un dressing, si mobilier de baie, **103.950 €;** ☎0726.843.350/ 0742.317.614 marina@cityland.ro www.cityland.ro

310. **NERVA TRAIAN,** dec., et. 5/8, 75 mp, 1992, apartament 3 camere, confort 1, gresie, faianta, parchet, termopane, usa metalica, apropiere metrou, **95.000 €;** ☎0749.199.193 tiberiu@confortcasaimobiliare.ro www.confortcasaimobiliare.ro

311. **NICOLAE GRIGORESCU** metrou la 4 minute, dec., et. parter/8, 69 mp, 1976, stradal, retras, linistit, 2 grupuri sanitare, spatiu verde, gresie, faianta, parchet, termopan, balcon 12 mp, **60.500 €;** ☎0740.246.872/ 0723.399.229

312. **NICOLAE GRIGORESCU** Stelian Mihale semidec., et. 8/10, 50 mp, term., um, p, intabulat, liber, **46.000 €;** ☎0746.188.866

313. **NICOLAE GRIGORESCU,** metrou 5 minute mers pe jos, dec., et. 5/8, 62 mp, 1975, recent renovat, partial mobilat/ utilat, ac, aragaz, masina de spalat, mobilier living+bucatarie, bloc reabilitat termic, scara curata fara restantieri, contorizat individual caldura+apa, **63.900 €;** ☎0742.184.722

314. **NORDULUI** Herastrau dec., et. 1/6, 147 mp, 2009, apartament superb cu vedere la parcul Herastrau, mobilat si utilat pe comanda, etaj 1/6, constructie 2009, finisaje de lux, paza, 2 gr. sanitare, 2 balcoane, neg., **278.000 €;** ☎0774.021.461/ 0737.613.004 george.dimitriu@galaxyimob.ro

315. **OBOR,** semidec., et. 4/10, 72 mp, apartament situat pe strada Avrig, in spatele Pietei Obor, in apropriere de metrou Obor, zona linistita, parc apropriere doua grupuri sanitare, bloc reabilitat, necesita renovare; ☎0761.220.448 maria.mariailinca@yahoo.com

316. **OBOR,** circular, et. 5/10, 70 mp, 1970, magazin, confort 1, liber, cadastru, intabulare, **63.000 €;** ☎0761.532.117/ 0722.542.692

317. **OBOR, bloc ALMO 3, dec., 72 mp, ap. 3 cam., renovat lux, vedere parc, (Primarie), bucatarie utilata, accept agentii, 78.000 €; ☎0751.689.018**

318. **OBOR,** bloc Almo, dec., et. 2/10, 71 mp, 1975, 3 camere, confort 1, vedere spate, liniste, gresie, faianta, parchet, termopan, usa metalica, cadastru, intabulare, discutabil, **63.000 €;** ☎0724.556.353

319. **OBOR,** Colentina, Teiul Doamnei, vav Sectia 7, semidec., et. 9/10, 64 mp, 1971, 3 cam. aproape metrou, parc, cf.1, bloc din caramida, fara risc, scara curata, vedere mixta E-V, cadastru, super oferta, **46.999 €;** ☎021.380.28.14/ 0737.435.628

320. **OBOR,** Kaufland dec., et. 8/10, 77 mp, 1978, proprietar, langa Veranda Mall, confort 1., renovat recent, usa metalica, parchet, termopan, gresie, faianta, usi noi, cadastru si intabulare, **76.500 €;** ☎0736.422.819 conect20000@yahoo.com

Media şi Evoluţia preţurilor

Vânzări ap. 3 camere

Medie realizată în baza ofertelor publicate în ziarul Anunţul Telefonic

ZONA	22 iulie 2015	22 iulie 2016	%
1 Decembrie	61,481	64,459	5 %
Alba Iulia / O. Goga	109,009	122,856	13 %
Aparatorii Patriei	54,637	64,323	18 %
Apusului	54,058	65,583	21 %
Armeneasca / Bd. Dacia	98,953	101,232	2 %
Aviatiei	113,605	119,250	5 %
Baba Novac IOR	66,126	66,954	1 %
Baneasa	114,233	103,515	-9 %
Basarabia / Muncii	55,251	68,958	25 %
Brancoveanu	59,052	66,641	13 %
Bucurestii Noi	70,710	75,557	7 %
Calarasilor	95,471	107,096	12 %
Camil Ressu	63,048	75,103	19 %
Cismigiu	72,276	82,722	14 %
Cotroceni	123,551	137,991	12 %
Crangasi	67,792	64,025	-6 %
Doamna Ghica	57,350	60,207	5 %
Dorobanti	114,130	131,048	15 %
Favorit	65,175	59,503	-9 %
Ferdinand	84,647	76,600	-10 %
Ferentari	40,233	34,063	-15 %
Floreasca / Primaverii	114,313	156,889	37 %
Fundeni	60,105	56,042	-7 %
Ghencea	64,691	65,976	2 %
Giulesti	59,755	57,523	-4 %
Giurgiului	51,614	55,130	7 %
Gorjului	57,287	62,760	10 %
Grivita / Gara de Nord	63,760	71,646	12 %
Grozavesti	105,283	92,806	-12 %
Herastrau	187,990	214,974	14 %
Iancului	67,107	73,118	9 %
Ion Mihalache	88,278	95,369	8 %
Iuliu Maniu	58,580	63,406	8 %
Lacul Tei	80,994	85,019	5 %
Luica	49,155	56,998	16 %
Mantuleasa / Hristo Botev	69,699	87,807	26 %
Metalurgiei	52,476	62,616	19 %
Mihai Bravu / Miraj	73,594	90,447	23 %
Mosilor	76,517	112,728	47 %
Nicolae Grigorescu	63,279	68,735	9 %
Obor	62,543	76,564	22 %
Obregia	57,884	56,852	-2 %
Pajura	70,199	84,500	20 %
Pantelimon Soseaua	53,964	56,216	4 %
Piata Rahova	52,797	50,233	-5 %
Piata Romana	92,978	116,870	26 %
Piata Sudului	62,280	68,369	10 %
Piata Victoriei	89,425	121,529	36 %
Plevnei / Stirbei Voda	77,358	73,379	-5 %
Razoare / Drumul Sarii	77,498	80,083	3 %
Republica	58,000	72,417	25 %
Salaj	46,200	32,389	-30 %
Sebastian	59,295	61,934	4 %
Stefan cel Mare	82,606	75,954	-8 %
Timisoara	52,217	58,525	12 %
Tineretului	81,232	89,306	10 %
Unirii	112,366	127,747	14 %
Universitate	77,708	84,685	9 %
Vacaresti	76,245	84,524	11 %
Valea Oltului	54,933	57,830	5 %
Vatra Luminoasa	81,778	87,162	7 %
Virtutii	65,990	72,202	9 %
Vitan Mall	86,282	96,095	11 %

321. **OBOR,** Masina de Paine, et. 4/10, 68 mp, renovat, certificat energetic B, ok credit, AC, particular, **68.000 €;** ☎0767.137.978

322. **OBREGIA,** Racovita, Aliorului, semidec., et. 1/4, 67 mp, cf. 1, etaj intermediar, termopan, parchet, usa metalica, zona verde, cartier Berceni, apropiere piata, **56.000 €;** ☎0733.300.779/ 0771.350.631 www.liderimobiliare.ro

323. **OLTENITEI,** $Brancoveanu, semidec., et. 6/8, 68 mp, 1984, renovat, mobilat si utilat complet, 2 bai, 2 balcoane, AC, 100m acces metrou Brancoveanu, Oraselul Copiilor, parc Tineretului, acces facil mijl de tr. 232, 116, 141. **87.000 €;** ☎0737.496.292

324. **OTOPENI** dec., et. parter/2, 96 mp, 2016, apartament cu terasa si curte proprie in vila. Comision 0% in imobil nou 2016, beneficieaza de finisaje de cea mai buna calitate, accces securizat, curte si terasa **99.750 €;** ☎0722.283.393 victor.andrei@upstate.ro

325. **OTOPENI** dec., et. 1/2, 94 mp, 2016, cu terasa si curte proprie in vila, comision 0%, imobil nou la 10 minute de Mall Baneasa, beneficieaza de finisaje de cea mai buna calitate, balcon, spatii verzi **84.000 €;** ☎0722.283.393 victor.andrei@upstate.ro

326. **OTOPENI,** dec., et. mansarda/2, 98 mp, 2016, apartament 3 camere cu terasa si curte proprie in vila - Comision 0% -Imobil nou 2016, dec., la 10 minute de Mall Baneasa, beneficieaza de finisaje de cea mai buna calitate, balcon, spatii verzi, **78.750 €;** ☎0722.283.393

327. **OZANA,** Aleea Giurgeni nr. 2, et. 3/4, ap. 3 cam., punct reper Livada cu Nuci, toate facilitatile. Stan; ☎0763.573.676

328. **PACHE PROTOPOPESCU,** 8 min. metrou Piata Iancului, nedec., et. 2/4, 70 mp, 1948, fara bulina, fara legea 112, liber, centrala proprie, imbunatatiri, aer conditionat, termopan, mobilat, **69.900 €;** ☎0722.970.050

329. **PACHE PROTOPOPESCU,** Traian, zona centrala, semidec., et. 1/4, 77 mp, 2016, apartament nou, centrala termica individuala, calorifere, finisat la cheie, usa metalica, comision 0, TVA inclus in pret, **105.000 €;** ☎0727.722.222 office@theconcept.ro www.theconcept.ro

330. **PACII,** Auchan Militari, dec., 70 mp, 2016, bloc nou cu fatada ventilata, apartament 3 camere, centrala proprie, 3 aparate aer conditionat, balcon deschis, fereastra la baie si bucatarie, dressing, loc parcare gratuit, finisaje la alegere, **53.139 €;** ☎0733.822.822 contact@transparentresidence.com transparentresidence.com

331. **PAJURA,** semidec., et. 5/9, 70 mp, 1967, 3 cam., bloc reabilitat, g, f, p, t, **65.000 €;** ☎0721.372.512

332. **PANDURI** 13 Septembrie, dec., et. 4/8, 70 mp, 1993, 2 grupuri sanitare, gresie, faianta, parchet, terasa, aer conditionat, ideal investitie, pozitie deosebita, adiacent Marriott, Libertatii, Unirii, Cotroceni **85.000 €;** ☎021.319.78.04/ 0724.257.295 silviuatlas@yahoo.com

333. **PANTELIMON** Delfinului, dec., et. 7/8, 70 mp, 1983, 3 camere, confort 1, imbunatatiri: gresie, faianta, parchet, termopan, ac, um, bucatarie mobilata, 2 grupuri sanitare, balcon, acte ok, **69.000 €;** ☎0735.724.679/ 0747.111.633/ 0722.459.956 marian.iacob@saferealestate.ro www.saferealestate.ro

334. **PANTELIMON** piata Delfinului, Mega Mall 5 min, Obor 10 min, dec., et. 1/10, 72 mp, 1977, vedere stradala, 2 balcoane, termopan, cadastru, intabulare, eliberabil rapid, **55.000 €;** ☎021.688.08.67/ 0737.435.628

335. **PANTELIMON SOSEAUA,** 93, punct reper Ritmului, semidec., et. 1/10, 80 mp, 1984, particular, stradal, g, f, usa metalica, 2 gr.sanitare, **75.000 €;** ☎0766.303.681

336. **PANTELIMON,** semidec., et. 3/3, 92 mp, 2011, complex rezidential Linda, zona linistita, 10 min. metrou, aproape Ratb, magazine, parc, ideal familie, bucatarie cadou, include 2 balcoane, boxa, 2 bai, centrala proprie, contorizare individuala, **78.004 €;** ☎0727.505.889 www.linda-residence.ro

337. **PANTELIMON,** semidec., et. 8/10, 49 mp, 1978, confort II, toate imbunatatirile, gresie, faianta, parchet, termopan, usa metalica, aer conditionat, totul foarte curat si renovat, **40.000 €;** ☎0749.199.195/ 021.252.16.05 ion@confortcasaimobiliare.ro www.confortcasaimobiliare.ro

338. **PANTELIMON,** Mega Mall, dec., et. 5/11, 76 mp, stradal, 2 balcoane, gresie, faianta, parchet, termopane, aer conditionat, izolat termic, cadastru, intabulare, **66.500 €;** ☎0721.684.264

339. **PANTELIMON,** Morarilor, in intersectie, blocul Carpati, dec., et. 11/14, 75 mp, 1979, panorama superba, impartire deosebita foarte spatios, parchet lemn masiv, 2 balcoane, gresie, faianta, termopan, se vinde complet mobilat si utilat pe comanda, 3 aer cond., renovat in totalitate, blocul are 2 lifturi, din care unul de marfa, portar la intrare, pozitionat langa parc, **68.000 €;** ☎0725.540.400 vlad.trimbitasu@gmail.com www.vladtrimbitasu.ro

340. **PANTELIMON,** Morarilor, sectia 9 Politie, dec., et. 1/10, 70 mp, cf. 1, balcon, curat, liber, balcon mare, scoli, gradinite, magazine, piata, acte, cadastru, pret bun, **54.000 €;** ☎0761.749.316/ 0722.824.757

341. **PANTELIMON,** Mosilor, sos. Vergului, BDR, dec., 70 mp, cf. 1, et. 7, balcon in termopan, bucatarie mare, metrou Costin Georgian, 8 - 9 minute, cadastru, scoala, gradinita, bloc civilizat, disc., **58.000 €;** ☎0761.749.316/ 0722.824.757

342. **PANTELIMON,** Rascoalei, dec., et. 2/3, 65mp mp, 2016, apartament 2-3 camere, living + bucatarie 40 mp., dormitor 15mp, baie, 8mp, finisaje de calitate. Constructie beton. Caramida. + loc parcare gratis. 39.000 €. Mai multe detalii la telefon Tatian, **39.000 €;** ☎0722.839.890 tatianpopescu@gmail.com

343. **PANTELIMON,** spital, dec., et. 9/10, 70 mp, particular, fara imbunatatiri, bloc reabilitat termic si fara risc seismic, instalatii comune noi, vedere spate, zona linistita. Pret discutabil, **55.000 €;** ☎0723.333.711 simonarainea@gmail.com

344. **PIATRA NEAMT** 70 mp, apartament 3 camere superamenajate, priveliste Muntele Pietricica, vand schimb cu Bucuresti zona Unirii si limitrof sau variante; ☎0726.982.477/ 00393281586452

345. PIEPTANARI Mall, semidec., et. 5/10, direct proprietar, negociabil, 68.000 €; ☎0757.411.911

346. **PIPERA,** Iancu Nicolae, dec., et. 6, 170 mp, 2013, suprafata utila de 85 metri patrati, terasa 74 metri patrati, bucatarie tip open. Finisaje parchet multistratificat, gresie si faianta in zona blatului de bucatarie si in baie. Parcare, **159.990 €;** ☎0729.892.834/ 021.318.36.60 c.ciobotaru@dionimobiliare.ro www.dionimobiliare.ro

347. **PITESTI,** Gavana III, dec., et. 6/6, 89 mp, 2009, bloc 2009, proprietar, stc 88,27 mp, nelocuia, renovat recent: g, f, p, t, centrala, 2 gr. sanitare, lift, loc parcare subteran, liniste, bloc curat, neg., **61.000 €;** ☎0731.004.292

348. **POLICOLOR,** Theodor Pallady, dec., 83 mp, 2016, 3 camere, direct dezvoltator, ansamblu rezidential 2s+p+7 nivele, piatra naturala pe casa scarii, balustrada inox, aproape metrou, centrala, finisaje la alegerea clientului, **79.000 €;** ☎0721.805.158/ 0722.297.332 gabriela@metropolitanresidence.ro

349. **POLONA** semidec., 115 mp, 2009, duplex 3 camere, etaj 3+4, finisaje la alegere, pozitie deosebita, loc de parcare la subteran. Vec: Floreasca, Dorobanti, Stefan cel Mare, Romana, **190.000 €;** ☎0744.150.002/ 0744.484.641

350. **POLONA** dec., et. 4, 203 mp, 2007, proprietar, la mansarda in zona Polona, Int. Bogdanita 8-10, sector 1. Suprafata 203 mp, 3 camere, 2 bai, terasa. Centrala proprie, videointerfon, lambriu, parchet, gresie, faianta **200.000 €;** ☎0748.488.752 dan.stan@yahoo.com

351. **POLONA** Stefan cel Mare, Dorobanti, intersectie, semidec., et. 6/8, 67 mp, 1984, bloc reabilitat, parchet, balcon inchis, 2 bai, fara imbunatatiri, acc. credit, scara curata, **89.000 €;** ☎0730.928.310 trimbitasu@gmail.com

**352. POLONA STRADA, semidec., et. 6/8, 68 mp, 1984, 3 camere, 2 grupuri sanitare, reabilitat termic 2014, 89.500 €; ☎0729.123.437/ 0740.174.304

Imobiliare vânzări 3 CAMERE

383. **STEFAN CEL MARE** metrou 1 minut, IGP, stradal, dec., et. 2/8, 60 mp, 1968, vedere spate, in apropiere Dorobanti, Floreasca, Dinamo, Barbu Vacarescu, liber, disponibil doar pentru cash nu pentru vanzare cu credit bancar, **52.000 €;** ☎0752.506.254/ 0746.114.114 narcis.cazacu@galaxyimob.ro www.galaxyimob.ro

384. **STEFAN CEL MARE** Spital Colentina, semidec., et. 4/9, 62 mp, 1962, fara imbunatatiri, bloc reabilitat, geam la baie, acte la zi, doar cash, bloc cu urgenta 1, vecinatati: Obor, Parcul Circului, Mosilor, Tei, **55.000 €;** ☎0758.074.444/ 021.210.76.00 valigeorgescu88@gmail.com www.sweet-homeimob.ro

385. **STEFAN CEL MARE,** semidec., et. 4/8, 59 mp, 1963, vand urgent neg., ap. 3 cam., vedere mixta, proprietar, stradal - anvelopat; ☎0743.356.426

386. **STEFAN CEL MARE,** Dorobanti, et. 6/8, 70 mp, 1982, aer conditionat, 2 grupuri sanitare, terasa, bloc reabilitat termic, ideal investitie, adiacent Piata Romana, Floreasca, Piata Victoriei, Polona, **89.000 €;** ☎021.319.78.04/ 0724.257.295 silviuatlas@yahoo.com

387. **STEFANESTII DE JOS,** dec., et. 2/2, 76 mp, 1980, proprietar, apartament 3 camere, gresie, faianta, t, gaze, instalatie electrica schimbata si in apt si in bloc, izolat termic pe interior cu rigips si vata minerala, zona linistita langa padure, **28.000 €;** ☎0732.399.168/ 0732.399.168

388. **STIRBEI VODA** intre Romana si Cismigiu, et. parter/5, 109 mp, 2009, bloc nou rezidential, zona de vile, loc parcare garaj subteran, 2 gr. sanitare, finisat lux, centrala proprie de apartament, living 40 mp, dormitoare foarte mari, pret fix, final, **150.000 €;** ☎0728.736.846

389. **TEI** Circ, semidec., 3 cam. in vila, et. 1, particular, **44.000 €;** ☎0766.851.402

390. **TEI,** strada Grigore Ionescu-Deleni, dec., 76 mp, 1987, ap. 3 camere, 2 bai, fara imbunatatiri, living 20 mp, bloc reabilitat termic, orientat est-vest, metrou Obor, Parc Circ- ParcTei, **73.500 €;** ☎0727.706.366/ 0730.006.495

391. **TEIUL DOAMNEI,** semidec., et. 6/10, 86 mp, 1984, la pret de 3 camere, va oferim 4 camere, bloc monolit, astfel ca poate fi modificat dupa dorinta fiecaruia, 3 balcoane, termopan si usa metalica. Pozitie excelenta, mijl transport, metrou, piata, **72.000 €;** ☎0734.829.168 prosper.rad@gmail.com

392. **TEIUL DOAMNEI,** Doamna Ghica, zona Tei, dec., et. 6/10, 72 mp, 1975, va prezentam in exclusivitate acest apartament cu multiple imbunatatiri, finisaje de calitate, disponibil imediat. Bloc civilizat. Se ofera 2 locuri de parcare, monitorizata, **64.800 €;** ☎0729.892.834/ 021.318.36.60 c.ciobotaru@dionimobiliare.ro www.dionimobiliare.ro

393. **THEODOR PALLADY Trapezului dec., et. 4/4, 70 mp, balcon inchis, 54.000 €; ☎0761.616.742**

394. **THEODOR PALLADY,** dec., 85 mp, 2016, 3 camere, direct dezvoltator, ansamblu rezidential 2s+p+7 nivele, piatra naturala pe casa scarii, lifturi moderne, balustrada inox, aproape metrou, centrala, finisaje la alegerea clientului, tva inclus, **81.000 €;** ☎0721.805.158/ 0722.297.332 gabriela@metropolitanresidence.ro

395. **THEODOR PALLADY,** Metropolitan City 2 str. Victor Brauner, nr. 34-38, dec., 85 mp, 2016, aproape metrou, 3 cam., tip 1, direct dezvoltator, ansamblu rezidential 2s+p+8 nivele, fatada ventilata, piatra naturala, balustrada inox, centrala, finisaje la alegerea clientului tva 5% inclus, fatada ventila, piatra naturala, balustrada inox, **84.500 €;** ☎0721.805.158/ 0722.297.332 gabriela@metropolitanresidence.ro

396. **THEODOR PALLADY,** Policolor, str. Victor Brauner, nr. 34-38, dec., 89 mp, 2016, aproape de metrou, Nicolae Teclu, 3 camere, direct dezvoltator, ansamblu rezidential 2s+p+7 nivele, piatra naturala pe casa scarii, balustrada inox, centrala, finisaje la alegerea clientului, tva 5% inclus, **85.000 €;** ☎0721.805.158/ 0722.297.332 gabriela@metropolitanresidence.ro

397. **TIMISOARA BULEVARDUL** Intrarea Copacului, dec., et. 4/4, 64 mp, 3 camere, bloc modern, constructie caramida, 3 camere, centrala proprie, 2 grupuri sanitare, usa metalica, tamplarie, finisaje moderne, contorizare individuala, tva inclus, acces metrou Gorjului, Lidl, **69.000 €;** ☎0727.010.799 office@ideal-residence.ro www.ideal-residence.ro

398. **TIMPURI NOI** semidec., et. parter/4, 60 mp, bucatarie open space, parter cu balcon inchis pe lungimea livingului si a dormitorului, gresie, faianta, la 3 minute de metrou Timpuri Noi, ID248030, **75.000 €;** ☎021.317.20.92/ 0733.633.938 catalin.oprea@houseproviders.ro www.houseproviders.ro

399. **TINERETULUI** dec., 77 mp, 2016, 300 m pana la parc, vanzari dezvoltator, accept credit prima casa, Calea Vacaresti, Mihai Bravu, Timpuri Noi, Vitan, pereti din caramida, lift, dec. cu bucatarie inchisa, metrou la doar 300 m, **97.800 €;** ☎0761.309.031

400. **TINERETULUI,** dec., et. 4/10, 67 mp, 1975, 3 cam. vedere mixta, p, f, g, 2 balcoane, **90.000 €;** ☎0745.156.644

401. **TINERETULUI,** apropiere piata Norilor, metrou si parc la 3 minute, dec., et. 4/10, 70 mp, 2 balcoane inchise, 2 x ac, bucataria mobilata, inclusiv masina spalat vase, se poate vinde mobilat/ nemobilat, ☎0723.076.075

402. **TINERETULUI,** bd., parc, stradal, dec., et. 6/10, 85 mp, 1980, intrare bd. restructurat integral, aristocrat, raffinatezza, eleganza, grazioso appartamento, design Italy, soggiorno aperto con cucina, spatulato, dressing, balcon. Vec. Timpuri Noi, Unirii, Romana. Liber, **95.500 €;** ☎0767.173.441

403. **TINERETULUI,** Carol City Residence, dec., et. 7/9, 74 mp, 2016, imobil nou construit, la 100 m de Parcul Carol, 400 m de metrou si Parcul Tineretului, doar 1,4 km de Piata Unirii, parcare subterana, finisaje premium, preturi de la 52.500, **132.300 €;** ☎0743.041.117/ 0742.317.614 office@cityland.ro www.cityland.ro

404. **TINERETULUI,** parc, dec., et. 10, 73 mp, 1978, confort 1, cadastru si intabulare, certificat energetic, accept credit, **75.000 €;** ☎0784.572.615 sorinmarvis@yahoo.com

405. **TINERETULUI,** stradal Sincai, 3 min. metrou, dec., et. 3/8, 3 cam., cf. 1, g, f, p, t, ac, 2 gr.sanitare, ved. mixta, finisaje lux, **119.000 €;** ☎0741.130.700

406. **TINERETULUI,** vis a vis parc, dec., et. 7/8, 70 mp, 1985, complet renovat si reamenajat, 2 gr. sanitare, toate instalatiile schimbate, geam aerisire baie, balcon inchis, living marit 35mp, semimobilat, vecinatati: Timpuri Noi, M. Bravu, Unirii, **91.000 €;** ☎0743.550.440 marius@selecthome.ro

407. **TITAN** semidec., et. 1/4, 78 mp, 2016, Ansamblul Rezidential, 3 camere, 2 minute metrou N. Grigorescu, 5 minute parc Titan, 10 minute Dristor, bucatarii inchise, Direct Dezvoltator, **85.000 €;** ☎0743.250.029/ 0758.090.903 paula.mosor@neofort-biz.ro

408. **TITAN** dec., 78 mp, 2016, apartament 3 camere situat la etajul 4/5 in bloc nou, utila de 78 metri patrati, un dormitor de 16,8 metri patrati, unul de 12,7 metri patrati, bucatarie de 11 metri patrati, doua bai, finalizare octombrie 2016, **70.695 €;** ☎0737.585.038 class.residence.titan@gmail.com

409. **TITAN** -Parc Titanii, dec., et. 4/4, 69 mp, 1972, 3 camere, bloc reabilitat, mici imbunatatiri, stare buna, geam baie, balcon, ID 246662, **75.000 €;** ☎021.317.20.92/ 0733.632.075 melania.gadaleanu@houseproviders.ro www.houseproviders.ro

410. **TITAN** -Trapezului, dec., et. 4/4, 64 mp, 1970, 3 camere, confort 1, curat, fara imbunatatiri majore, 10 min. metrou 1 Decembrie, piata, scoala, pretul se mai poate negociabil, **55.000 €;** ☎0725.348.512 alina.stan@saferealestate.ro

411. **TITAN** 1 Decembrie, stradal, intersectia cu Liviu Rebreanu, semidec., et. 6/8, 70 mp, 1983, renovat complet, scara impecabila, bucatarie mobilata, 2 lifturi, aproape metrou, Mall si parc IOR, instalatii noi, termopan, gresie, faianta, parchet, aer cond, usa metalica, **68.500 €;** ☎0725.540.400 vlad.trimbitasu@gmail.com www.vladtrimbitasu.ro

412. **TITAN** Gura Ialomitei, dec., et. 4/4, 70 mp, 1975, 3 camere, confort 1, liber, renovat in totalitate lux, **59.000 €;** ☎0745.156.644

413. **TITAN** Pallady, dec., et. 1/5, 86 mp, 2016, doua bai, bucatarie 12 metri patrati, 2 dormitoare de 15 metri patrati, living 18 metri patrati, terasa acoperita 8 metri patrati, disponibil la etajul 1/5, (TVA inclus 5%), **67.861 €;** ☎0737.585.038 class.residence.titan@gmail.com

414. **TITAN** Parc, semidec., et. 4/4, 65 mp, 1967, apartament in bloc H, amplasament de exceptie (langa parcul Titan), acte. Mijloace de transport in comun 101, 102, 311, 330, metrou Titan la 5 minute, sc. 195 Hamburg. OVA 82670, **66.900 €;** ☎0737.504.516 office@catalog-rezidential.ro www.catalog-rezidential.ro

415. **TITAN** Policlinica, dec., et. 4/4, 67 mp, bloc izolat trmic, semiamenajat, neg., **75.000 €;** ☎0733.683.446

416. **TITAN** Policlinica, strada Prisaca Dornei nr. 8A, dec., et. 3/11, 90 mp, 2016, imobil 2s+p+11 confort lux, finisaje de exceptie, 2 bai, terasa proprie, centrala, parcare, boxa, direct dezvoltator, comision 0%. La 5 minute de metrou, parc, scoala, **98.900 €;** ☎0785.999.000 office@ansamblurezidential.net www.ansamblurezidential.net

417. **TITAN** Th. Pallady, dec., et. 3/6, 73 mp, 2016, se preda finisat complet, beneficiaza de gresie, faianta, centrala proprie, calorifere, usi de intrare din metal, usi interioare celulare, tamplarie PVC, toate utilitatile, baie utilata, **77.000 €;** ☎0726.843.350 marina@cityland.ro www.cityland.ro

418. **TITAN** Trapezului, dec., et. 1/3, 131 mp, 2016, bloc nou, finisaje la alegere, centrala individuala, la 5 min de metrou, zona linistita, scoli, gradinite, parc, piata, comision 0, **99.900 €;** ☎0743.777.700 office@rfccity.ro

419. **TITAN** Trapezului, dec., et. 3/4, reabilitat, termopan, centrala termica, liber, intabulare, **56.900 €;** ☎0723.627.531

420. **TITAN,** semidec., et. 2/10, 70 mp, 1966, confort 1, bloc reabilitat, imbunatatiri, proprietar, **65.000 €;** ☎0773.797.624

421. **TITAN,** dec., et. 3/4, 67 mp, 1967, parc, apartament in bloc H, amplasament de exceptie (langa parcul Titan), acte. Mijloace de transport in comun 101, 102, 311, 330, metrou Titan la 5 minute, sc. 195 Hamburg. OVA 83313, **77.900 €;** ☎0737.504.516 office@catalog-rezidential.ro www.catalog-rezidential.ro

422. **TITAN,** semidec., et. 1/4, 68 mp, 1970, particular, modern, parcare, mobilat si utilat, termopane, jaluzele aluminiu, zona verde, bine comunicat cu Ratb si metrou, liber, **400 €/ luna;** ☎0754.341.749 dorel.caravana@yahoo.es

423. **TITAN,** 1 Decembrie, dec., et. 1/10, 70 mp, 1970, zona linistita, aproape de metrou, piata, scoli, gradinite, spatios, luminos, 2 balcoane mari, vedere mixta, fara imbunatatiri, doar termopane si usa metalica, acte la zi, boxa la subsol, scara civilizata, parcare, **65.000 €;** ☎0755.075.913/ 0766.187.781 unirii@excesimobiliare.ro www.excesimobiliare.ro

424. **TITAN,** 1 Decembrie, Trapezului, semidec., et. parter/4, 67 mp, 1974, balcon la dormitor, gresie, faianta, parchet, termopane, usa metalica, aer conditionat, boxa la subsol, vedere mixta, acte la zi, loc de parcare, boxa la subsol, **accept credit, 58.000 €;** ☎0755.075.913/ 0766.187.781 unirii@excesimobiliare.ro www.excesimobiliare.ro

425. **TITAN,** 1 Decembrie, zona linistita, aproape de metrou, piata, scara civilizata, semidec., et. 2/10, 73 mp, 1980, spatios, luminos, 2 grupuri sanitare, 2 balcoane, geam la baie, fara imbunatatiri, acte la zi, loc de parcare, boxa la subsol, accept credit, **73.000 €;** ☎0755.075.913/ 0766.187.781 unirii@excesimobiliare.ro www.excesimobiliare.ro

426. **TITAN,** Auchan, dec., et. 2/6, 95 mp, 2015, 3 camere, ansamblu rezidential nou, finisat, centrala termica individuala, lift hidraulic, bucatarie inchisa, comision 0, direct dezvoltator, **73.900 €;** ☎0736.648.270 office@theconcept.ro www.theconcept.ro

427. **TITAN,** Auchan, dec., et. 1/6, 98 mp, 2015, 3 camere, ansamblu rezidential nou, P+6, finisat, centrala termica individuala, lift hidraulic, comision 0, direct dezvoltator, **76.000 €;** ☎0727.722.222 office@theconcept.ro www.theconcept.ro

428. **TITAN,** Auchan, semidec., et. 4/4, 65 mp, 1970, zona linistita, gresie, faianta, parchet, termopan, bloc reabilitat in 2014, scara curata, vedere mixta, bucatarie mare, metrou la 7 minute, **59.000 €;** ☎0740.246.872/ 0723.399.229

429. **TITAN,** Auchan, metrou 1 Decembrie 1918, dec., et. 3/4, 75 mp, 2016, 2 bai, proprietar, spatios, la cheie, finisaje lux, gresie, faianta, termopan parchet centrala proprie, balcon, pozitie deosebita, acces usor metrou, acc credit, TVA inclus, parcare **63.500 €;** ☎0722.847.043/ 0737.304.307

430. **TITAN,** Auchan, metrou 1 Decembrie 1918, dec., et. 1/4, 83 mp, 2016, proprietar, spatios, la cheie, finisaje lux, gresie, faianta, termopan, parchet, centrala proprie, balcon, pozitie deosebita, acces usor metrou, accept credit, tva inclus, parcare **73.000 €;** ☎0722.847.043/ 0737.304.307

431. **TITAN,** Billa, Postavarul, adiacent, 68 mp, cf. 1, et. 1, balcon inchis in termopan, bucatarie mare, super zona, fara restantieri, scoli, gradinite, zona verde, cadastru, disc., **60.000 €;** ☎0761.749.316/ 0722.824.757

432. **TITAN,** Grigorescu, Ambrozie, semidec., et. 1/4, 70 mp, 1970, zona linistita, aproape de metrou, parc, piata, scara civilizata, spatios, luminos, fara imbunatatiri doar termopane, acte la zi, boxa la subsol, accept credit, liber, **69.000 €;** ☎0755.075.913/ 0766.187.781 unirii@excesimobiliare.ro www.excesimobiliare.ro

433. **TITAN,** Grigorescu, IOR, dec., et. 3/4, 70 mp, 1970, strand Cara, zona linistita, aproape de parc, metrou, piata, bloc din caramida, scara civilizata, spatios, luminos, usoare imbunatatiri, g, f, p, t, um, geam la baie, boxa la subsol, acte la zi, accept credit, **76.000 €;** ☎0755.075.913/ 0766.187.781 unirii@excesimobiliare.ro www.excesimobiliare.ro

434. **TITAN,** Liviu Rebreanu, dec., et. parter/6, 75 mp, 2009, bloc nou, neamenajat pe interior, 45 mp curte, parter cu curte. Se accepta si credit. Oferta reala, urgent, acc. si credit, **52.500 €;** ☎0737.089.919 marius.ruxandrac@conceptimob.ro www.conceptimob.ro

435. **TITAN,** metrou 7 minute, semidec., et. 2/10, 70 mp, 1968, confort 1, 2 balcoane, reabilitat termic, zona linistita, curat, geam la baie. Merita vazut, **65.000 €;** ☎0732.135.467

436. **TITAN,** metrou si Mega Image 1minut, dec., et. 4/4, 79 mp, 1968, particular, bloc reabilitat, termopane noi, usa metalica, **70.000 €;** ☎0734.321.520 andrei.dragne@yahoo.com

437. **TITAN,** metrou, 8 min.Trapezului Residence3, dec., et. 1/3, 81 mp, 2016, bloc nou, sept. 2016 p+2+m, caramida, finisaje la alegere, C. termica de ap. acces privat, parcare asigurata, zona linistita, rezervare 1.000 €, discount, accept banca discount plata cash, **67.500 €;** ☎0760.611.687/ 0724.717.606 constructiinoi@gmail.com www.trapezuluiresidence.ro

438. **TITAN,** metrou, Policlinica, dec., 72 mp, 2015, 3 cam., lift, gresie, faianta, parchet, termopan, centrala proprie, **72.000 €;** ☎0723.712.883

439. **TITAN,** metrou, strada Prisaca Dornei nr. 8A, dec., et. 3/11, 90 mp, 2016, imobil 2s+p+11 confort lux, finisaje de exceptie, 2 bai, centrala, parcare, boxa, termen predare septembrie 2017, direct dezvoltator. La 5 min de parc, scoala, **98.900 €;** ☎0785.999.000 office@ansamblurezidential.net www.ansamblurezidential.net

440. **TITAN,** Minis, dec., et. 5/10, 56 mp, 1978, direct proprietar, 5 min. metrou, parc, renovat, parchet, termopan, usa metalica, instalatii noi, bloc reabilitat termic, liber, accept credit, **56.900 €;** ☎0753.325.828

441. **TITAN,** N. Grigorescu, Parc IOR, Liceul Dante Alighieri, metrou 5 min., semidec., et. 10/10, 73 mp, 1970, apartament 3 camere, semidec., 2 balcoane, spatios 73 mp, renovat 2015, termopan, usa metalica, parchet, usi interior noi, bloc reabilitat, acte, negociabil, **63.000 €;** ☎0786.294.130 dariahouse2006@gmail.com www.dariahouse.ro

442. **TITAN,** Ozana Fagetului, dec., 82 mp, ap. 3 camere in vila P+2 etaje (un ap./nivel). Parter, SU = 82 + terasa, ap. nou, toate obiectele si materialele de finisaje - calitate deosebita. Teren 27,5% din totalul de 364 mp, respectiv 100 mp. Pret **95.000 €;** ☎0722.511.217/ 0762.628.915 www.uig.ro

443. **TITAN,** P-ta Minis, v a v metrou Nicolae Grigorescu, semidec., et. 1/8, 70 mp, 1982, pretabil 4 camere cu bucatarie gen dining room, 3 debarale, balcon, 2 bai, posibil in cea de a 2 a cabina dus. Septembrie anvelopare. Zonal, scoli, gradinite, Dristor, Mihai Bravu, **69.999 €;** ☎0761.066.200

444. **TITAN,** Parc IOR, semidec., et. 2/9, 72 mp, 1975, o baie, imbunatatiri termopane, apometre, repartitoare, bloc reabilitat, langa Parcul IOR, metrou 4 min. Titan, scoala, bloc linistit si curat, acte, accepta credit, negociabil, **68.000 €;** ☎0723.372.790 prosperimobconcept@gmail.com

445. **TITAN,** piata, chiar al 2 lea bloc, rapid metrou Nicolae Grigorescu, semidec., et. 1/8, 70 mp, 1982, 2 st. Auchan Titan Iris Mall, bucat. 8 mp, 2 bai cu geam, balcon, 3 debarale, termopan full. Acc. Camil Ressu, Dristor, Park Lake Mall, Rosetti. Liber. Accesare credit, **69.800 €;** ☎0724.587.634

446. **TITAN,** Rebreanu, Alba, semidec., et. 2/4, 67 mp, 1970, apartament situat intr-o zona cu multa vegetatie aflat in curs de reabilitare termica si in stare buna cu imbunatatiri de buna calitate. Dreptul de proprietate este intabulat, **65.500 €;** ☎0734.312.030 companiapanoramic@gmail.com

447. **TITAN,** Rebreanu, stradal, intersectie L. Rebreanu cu Bld. 1 Decembrie, semidec., et. 2/4, 67 mp, 1970, (caramida), etaj 2/4, dispune de imbunatatiri: termopan, usa metalica, parchet lemn masiv, gresie, faianta, acte, accepta credit, pret negociabil, **64.800 €;** ☎0786.294.130 dariahouse2006@gmail.com www.dariahouse.ro

448. **TITAN,** stradal, Postavarului, Billa Titan, semidec., et. 1/4, 67 mp, 1972, semidec., bloc reabilitat termic, et. 1/ 4, confort 1, fara imbunatatri, termopan,acte, 1 grup sanitar, cadastru intabulare, se accepta credit, merita vazut, **59.900 €;** ☎0786.294.130 dariahouse2006@gmail.com www.dariahouse.ro

449. **TITAN,** Trapezului 8 min, Trapezului Residence3, dec., et. 1/3, 81 mp, 2016, bloc nou, 2016 p+2+m caramida, living 24 mp, dormitor-17mp, dormitor-13mp, buc inchisa 9mp, hol 9 mp, 2 bai, 2 balcoane, finisaje la alegere, Ct. de apartament, discount cash, acc. banca, **67.500 €;** ☎0760.611.687/ 0724.717.606 constructiinoi@gmail.com www.trapezuluiresidence.ro

450. **TITAN,**in H-uri, semidec., et. 4/4, 65 mp, 1966, parc si metrou langa bloc, mobilat si utilat, gresie, faianta, termopan, UM, AC, loc parcare, intabulare, liber, accepta credit, negociabil, **66.000 €;** ☎0749.224.731 alexandru.covaci83@gmail.com

451. **TITULESCU,** Basarab, metrou, semidec., et. 5/8, 69 mp, 1962, reabilitat termic, termopan, usa metalica, aer conditionat, parchet curat, liber, **62.000 €;** ☎0744.301.565/ 0744.493.361

452. **TRAFIC GREU** Mall Liberty Center stradal, dec., et. 1/8, 77 mp, 1989, cu imbunatatiri, gresie, faianta, parchet, termopan, centrala termica, reabilitat termic, **71.000 €;** ☎0741.030.078 visan.ionut@gmail.com

453. **TRAIAN,** Foisor, Traian Residence 2, semidec., et. parter/4, 100 mp, 2016, bloc nou 2016 in zona centrala cu finisaje de lux, apartament cu curte, centrala propie Viesmann, termopane Salamander, gresie/faianta/obiecte sanitare Roca, parchet 10 mm, **122.000 €;** ☎0734.210.761 office@blueskydev.ro

454. **TRANSALPINA,** Voineasa, dec., et. 2/4, 64 mp, 1985, super-apartament de vacanta, studiu, refugiu, turism, etc. Nelocuit, mobilat si utilat exceptional, totul nou in garantie. Inchiriabil in sezon 30 €/noapte. Accept agentii imobiliare. **34.500 €;** ☎0736.916.731 aghiocel@yahoo.com

455. **TRAPEZULUI** -metrou, Trapezului Residence, dec., 81 mp, 2016, 3 camere, dezvoltator, bloc nou, sept. 2016, P+2+3M, pereti caramida tencuita, finisaje la alegere, centrala termica de apartament, acces privat. Parcare asigurata, zona aerisita, accept credit bancar, rezervare 1.000 euro, **67.500 €;** ☎0760.611.687/ 0724.717.606 constructiinoi@gmail.com www.trapezuluiresidence.ro

456. **TREI** dec., camere vand sau schimb cu casa la curte in Bucuresti sau in zonele limitrofe; ☎0774.621.049/ 021.628.66.20

457. **TURNISOR,** dec., et. 1/4, 62 mp, 2016, in Sibiu, in ansamblul Magnolia Residence, proiuect de 1200 apartamente. Predare la cheie, bloc cu lift, garantie asigurata, pret de la 39.000 €, www.magnoliaresidence.ro **39.000 €;** ☎0745.633.772 robert@magnoliaresidence.ro www.eurosibimobiliare.ro

458. **ULTRACENTRAL,** semidec., et. 6/9, 67 mp, 1962, vanzare apartament 3 camere Sala Palatului vs Cismigiu fara risc seismic. Vec.: Universitate, Kogalniceanu, Victoriei, Stirbei, Romana, Balcescu, Romana, **76.500 €;** ☎0736.382.928 contact@ultracentral-imobiliare.ro http://ultracentral-imobiliare.ro

459. **UNIRII** -Octavian Goga, dec., et. 7/8, 85 mp, 1996, apartamentul este renovat, are 2 bai (una cu aerisire naturala). Imbunatatiri: termopan, parchet, aer conditionat, gresie, faianta, usa metalica, **125.000 €;** ☎0735.883.449 alina@centralimobiliare.ro www.centralimobiliare.ro

460. **UNIRII** adiacent, dec., 76 mp, 1990, et. 6 din p+8. Imobilul este cf. 1, hol in H. Instalatiile electrice si sanitare schimbate, scara curata, vecini de calitate, paza, **115.000 €;** ☎0733.683.447

461. **UNIRII** Alba Iulia dec., et. 5/6, 200 mp, 2010, lux, penthouse, etajul 5/6, doua locuri de parcare subteran, lift cu cartela, lux, modern, mobilat si utilat, terasa 90 mp, 2 gr sanitare, rulouri electrice, actele ok **160.000 €;** ☎0753.014.509

462. **UNIRII** Libertatii, dec., et. 1/8, 76 mp, 1991, vedere Palatul Parlamentului, impecabil amenajat, spatios si luminos, retras de la zgomotul strazii, mobilat si utilat complet loc parcare bloc select, **165.000 €;** ☎0726.340.034 r@reboutique.ro

463. **UNIRII SPLAI** Mihai Bravu nou, dec., et. 4, 160 mp, 2016, dezvoltator, metrou, parc Tineretului, terasa 80 metri patrati, curte 47 metri patrati, bucatarie inchisa, bloc din caramida, centrala proprie, finisaje lux, locuri de parcare, TVA in **169.000 €;** ☎0722.248.933 viorel.iosifescu@gmail.com www.apartamentenoi0comision.ro

464. **UNIRII,** semidec., 75 mp, 2015, acte disponibile, accept credit, langa Parcul Carol, autobuz si tramvai la 50 m de bloc, finisaje noi, centrala proprie, loc de joaca copii in curtea blocului, Tineretului, Vitan, Timpuri Noi, Dristor, **93.000 €;** ☎0761.309.031

465. **UNIRII,** dec., et. 2/7, 90 mp, 1995, pe bd. Unirii nr. 62, et. 2 din 7, vedere spate, 2 balcoane, 2 bai, 1 debara, 1 camara, AC in fiecare camera, usa metalica, nemobilat, proprietar, **152.000 €;** ☎0724.228.976

466. **UNIRII,** B-dul Unirii, semidec., et. 2/9, 81 mp, 2001, 3 camere, semidec., etaj 2/ 9, suprf. utila 81 mp, (suprf. construita 96 mp), an 2001, 2 bai, 2 balcoane (6 mp si 10 mp), vedere mixta, portar, loc de parcare, negociabil, **150.000 €;** ☎0737.615.809/ 031.438.12.51 dan@regalhouse.ro www.regalhouse.ro

467. **UNIRII,** Corneliu Coposu, dec., et. 7/8, 85 mp, 1994, 75 mp utili si 85 metri patrati, 2 balcone, ap este situat la 5 min de P-ta Unirii si metrou. Imbunatatiri, gresie, faianta, parchet, termopan, 3 aparate aer conditionat, liber, **115.000 €;** ☎0722.690.550 office.radical@gmail.com

468. **UNIRII,** O. Goga, Nerva Traian, dec., et. 2/8, 86 mp, 1996, mobilat utilat/ partial, cu imbunatatiri, mijloace de transport: Ratb 1, 23, 27, 133. Vecinatati: Pasaj Marasesti, Alba Iulia, Vitan Mall, Tineretului, Budapesta. OVA 80836, **130.000 €;** ☎0737.504.516 office@catalog-rezidential.ro www.catalog-rezidential.ro

469. **UNIRII,** Octavian Goga, dec., et. 7/8, 90 mp, 1998, confort sporit, vedere mixta, 2 gr. sanitare, 2 balcoane, 2 locuri de parcare, amenajat recent, bloc monolit, **129.000 €;** ☎0724.960.711

470. **UNIRII,** Timpuri Noi - 300 m, dec., 85 mp, 2016, vanzari dezvoltator - comision 0%, beton Holcim + caramida Porotherm, finisaje de lux, 20 de modele de garsoniere si ap. de 2, 3 si 4 camere, Nerva Traian, Tineretului, Vitan, Dristor, **100.000 €;** ☎0761.309.031

471. **UNIRII,** Traian, Zepter, dec., et. 2/4, 110 mp, 1970, confort 1, cu boxa si garaj inclus, in acte, SU- fara balcoane 85 mp, cu imbunatatiri gresie, faianta, parchet, termopan, usa metalica, aer conditionat, cadastru si intabulare, **98.500 €;** ☎0749.199.196/ 021.252.16.05 lenus@confortcasaimobiliare.ro www.confortcasaimobiliare.ro

472. **UNIVERSITATE,** semidec., et. 4/8, 105 mp, 1969, 2 balcoane, 2 gr. sanitare, vedere mixta, boxa, fara amenajari, neg., **107.000 €;** ☎0733.683.446

473. **UNIVERSITATE,** Km Zero, Unirii, Centrul Vechi, Balcescu, Magheru, dec., et. 3/8, 73 mp, 1982, balcon inchis in termopan, 2 bai, constructie solida, centrala termica de apartament, aer conditionat, parcare in curtea imobilului, mobilat partial, **127.000 €;** ☎0720.892.834 f.dumitriu@dionimobiliare.ro www.dionimobiliare.ro

474. **VACARESTI** Sun Plaza, Della View Residence, aproape de metrou si Mall, dec., et. 1/4, 84 mp, 2016, vedere deosebita catre Delta Vacaresti, acces usor parc Tineretului, Brancoveanu, P-ta Sudului, Vitan, 2 bai, debara, dressing, terasa, **95.000 €;** ☎0756.828.824/ 0762.710.358 cristina@cityland.ro www.cityland.ro

475. **VACARESTI,** Tineretului, dec., et. 2/10, 91 mp, 2015, bloc nou, pret promotional, complet finisat, obiecte sanitare in bai, aer conditionat, biblioteca in incinta ansamblului, comision 0, **84.276 €;** ☎0727.722.222 office@theconcept.ro www.theconcept.ro

476. **VATRA LUMINOASA,** Mihai Bravu, intre lancului si Piata Muncii, 5 min. metrou, semidec., et. 6/8, 67 mp, 1964, bloc reabilitat, imbunatatit, parchet, termopan, scara curata, vedere spate, negociabil, **66.500 €;** ☎0730.928.310 trimbitasu@gmail.com

Imobiliare vânzări 4 CAMERE

477. **VICTORIEI PIATA** Spring Time, metrou, dec., et. 4/10, 88 mp, 1994, 3 camere, confort 1 sporit, renovat, toate imbunatatirile, semimobilat, 3 balcoane, 2 grupuri sanitare, merita vazut, discutabil, **142.000 €;** ☎0722.912.924/ 0764.641.758/ 0722.256.664 cordialimobiliare@yahoo.com www.cordialimobiliare.ro

478. **VITAN** Mall Agatha Barsescu, vis-a-vis Kaufland Mihai Bravu, 7 min metrou Dristor, dec., et. 1/3, 66 mp, 2016, finalizat, comision 0%, bloc nou, finisaje lux, marmura, travertin, tamplarie Veka, centrala Ariston, baie mobilata, compartimentari caramida, 68.000+ TVA, bucatarie open space, curte amenajata, scari granit, balustrada inox, interfonie, bai hidroizolate, discount 3% pt. plata cash, in afara de acest apart. mai sunt disponibile inca 2 apart., **71.400 €;** ☎0725.540.400 vlad.trimbitasu@gmail.com www.vladtrimbitasu.ro

479. **VITAN** Mall, dec., et. 7/8, 80 mp, gresie, faianta, parchet, termopan, usa metalica, cadastru, intabulare, **90.000 €;** ☎0733.683.447

480. **VITAN CALEA,** Mall, dec., et. 4/8, 84 mp, 1989, zona linistita, scara civilizata, spatios, luminos, cu imbunatatiri, g, f, p, t, um, 3 ac, 2 grupuri sanitare, hol h, vedere mixta, acte la zi, boxa la subsol, loc de parcare, accept credit. **86.000 €;** ☎0755.075.913/ 0766.187.781 unirii@excesimobiliare.ro www.excesimobiliare.ro

481. **VITAN,** Auchan, Ramnicu Sarat, dec., et. 9/10, 70 mp, 1975, contorizat, spatios luminos, fara modificari, in bloc reabilitat, scara curata, boxa la subsol, acte. Vecinatati: Ramnicu Valcea, Fizicienilor, Piata Bobocica. OVA79470, **66.500 €/s** ☎0737.504.516 office@catalog-rezidential.ro www.catalog-rezidential.ro

482. **VITAN,** Mall, Breaza, dec., et. 4/8, 80 mp, 1990, confort 1 sporit, etaj intermediar, hol H, 2 grupuri sanitare, amenajat, liber, bucatarie 12 metri patrati, **85.500 €;** ☎0733.300.779/ 0771.350.631 www.liderimobiliare.ro

483. **VITANUL NOU,** Mall, dec., et. 3/8, 85 mp, 1989, et. 3/8, dec., 2bai, 1 balcon, parchet lemn masiv, aer conditionat; calorifere noi, usa metalica, liber, bloc 1989, 85mp, vedere mixta, scara curata. **90.000 €;** ☎0720.444.444/ 0729.777.777 office@ascom.ro www.ascom.ro

484. **ZAMBILA IONITA,** nr. 1, bloc 33, semidec., et. 5/11, 1974, ap. 3 cam., 48,48 mp, renovat, g, f, t, vizionare weekend, neg. **47.000 €;** ☎0734.127.969

485. **ZONA DE SUD,** dec., et. 1/3, 68 mp, 2016, apartament complet dec., in imobil p+3, cu 2 apartamente pe nivel, in zona aerisita, de vile, la doar 10 min de statia de metrou Dimitrie Leonida. La plata rapida pretul poate fi negociabil, **65.000 €;** ☎0741.020.833

25 4+ Camere IMOBILIARE VÂNZĂRI

1. **13 SEPTEMBRIE** parc Sebastian, semidec., et. 6/8, 92 mp, 1992, 2 grupuri sanitare, mobilat, bucatarie mobilata si utilata, renovat, gresie, faianta, parchet, termopane, aer conditionat, boxa 16 mp. Unirii, Rahova, Panduri, Cotroceni, Prosper, Petre Ispirescu, **90.000 €;** ☎0731.324.659 office@catalog-rezidential.ro

2. **13 SEPTEMBRIE** Prosper dec., et. 8/8, 104 mp, 1998, bloc foarte curat si civilizat, usa metalica, cetrala proprie, instalatii refacute, aer conditionat (3), gresie, faianta, termopan, alarma, apometre. Posibilitati de preluare a ratelor bancare **92.000 €;** ☎0722.329.703 irina_ismail2000@yahoo.com

3. **ALEXANDRIA, dec., et. 9/10, 90 mp, 1982, oferta unica, apartament 4 camere (living+3 dormitoare), 2 bai, 2 balcoane, ultracentral, termopane, gresie, parchet, toate noi, centrala proprie, urgent. 45.000 €; ☎0769.667.325**

4. **APARATORII PATRIEI,** metrou 350 m, Berceni, dec., et. 4/5, 100 mp, 2016, ultimul apartament, modern, scara interioara, 2 bai, bucatarie inchisa, constructie din beton si zidarie, centrala proprie, finisaje la alegere, accept credit, **55.500 €;** ☎0767.653.233

5. **APARTAMENT, et. parter/1, in vila, 4 camere, 2 bai, pivnita, pod si magazie, 160.000 €; ☎0747.339.070**

6. **ARMENEASCA,** dec., 130 mp, 2013, apartament Diamond Glamour, living cu bucatarie inclusa, doua dormitoare elegante si o camera de studiu. Zona ultracentrala Maria Rosetti, Batistei, Universitate, Magheru, Romana, Dacia, Mosilor, Carol, **295.000 €;** ☎0733.391.139 vanzari@maria-rosetti38.ro www.maria-rosetti38.ro

7. **AVIATI

Imobiliare vânzări 4 CAMERE

36. **DRUMUL TABEREI** Cetatea Histriei, dec., et. 4/4, 80 mp, 1975, bloc termizolat, **60.900 €;** ☎0741.160.332

37. **DRUMUL TABEREI** Parc, et. 2/10, 63 mp, confort 2, gresie, faianta, parchet, termopan, usa metalica, bloc civilizat, **53.000 €;** ☎0734.707.748

38. **DRUMUL TABEREI** Romancierilor, 62 mp, 1974, etaj 8, imbunatatit, exclus agentii, **72.000 €;** ☎0727.094.225

39. **DRUMUL TABEREI,** 70 mp, 1980, cumpar apartament in cartierul Drumul Taberei sect 6. 4 camere. Ofer cash 38.000 €. Max etaj 5. Nu parter. **38.000 €;** ☎0760.282.367 mondoest@ymail.com

40. **DRUMUL TABEREI,** vand ap. 4 camere cf. 2, **53.000 €;** ☎0754.583.117

41. **GHENCEA,** vis a vis de Ghencea Business Center, 1985, bloc stradal - vedere spate, confort 1, etaj intermediar, g, f, p, t, um, ac, **63.900 €;** ☎0734.707.748

42. **INSULA TEI,** dec., et. 1/3, 280 mp, 2008, apartament 4 camere, amenajat lux, situat intr-o locatie exclusivista - Insula Tei. Ap. dispune de 2 locuri de parcare la subsol, **228.000 €;** ☎0722.690.550 office.radical@gmail.com

43. **IULIU MANIU** -Pacii, dec., 93 mp, 2016, cel mai apropiat complex rezidential fata de o statie de metrou din Bucuresti la doar 200 m- metrou Pacii, 4 camere 2 grupuri sanitare, 1/10, 2 lifturi, vedere catre parc, finisat la cheie, paza, **98.500 €;** ☎0757.578.681 gabriela@rotarpark.ro

44. **LACUL TEI** Doamna Ghica, Colentina, stradal pe Lacul Tei, dec., et. 8/10, 86 mp, 1976, transformat in 3 camere, living 40 mp, vedere mixta, bloc reabilitat, 2 bai, 2 balcoane, centrala, loc parcare, scara curata, langa parc, renovat, mobilat, utilat, geam baie, **75.000 €;** ☎0730.928.310 trimbitasu@gmail.com

45. **LIVIU REBREANU,** dec., et. 6/6, 149 mp, 2015, bloc nou, P+6, finisat, obiecte sanitare in baie, centrala termica individuala, lift hidraulic, terasa, comision 0, direct dezvoltator, **108.900 €;** ☎0727.722.222 office@theconcept.ro www.theconcept.ro

46. **MIHAI BRAVU** Splaiul Unirii, 120 mp, 2010, balcon, terasa, dresinguri, aer conditionat, bucatarie mobilata si utilata, 2 lifturi, centrala de bloc, paza, 3 bai; ☎0733.683.448

47. **MIHAI BRAVU,** Calea Vitan, dec., et. 1/8, 90 mp, 1984, 4 camere dec., confort 1, 90 mp, etaj 1/8, constructie 1984, gresie, faianta ,parchet, termopan, centrala proprie, usa metalica, bloc in curs de reabilitare, acte la zi, liber, **87.900 €;** ☎0765.852.372 office.rezo@gmail.com

48. **MIHAI BRAVU,** Vacaresti, Tineretului, dec., et. 6/10, 112 mp, 2016, metrou, pret promotional, complet finisat, obiecte sanitare in bai, aer conditionat, mobilier bucatarie, comision 0, **99.900 €;** ☎0727.722.222 office@theconcept.ro www.theconcept.ro

49. **MILITARI** dec., et. 2/4, 84 mp, 1982, zona linistita cu blocuri de 4 etaje, max. 5 minute de metrou, piata, linia 41, scoli, gradinite etc., **88.000 €;** ☎0758.259.736 catalinnistor@imobservicecenter.ro www.imobservicecenter.ro

50. **MILITARI** -Apusului - Margelelor, dec., et. 4/4, 1982, parchet, liber, **57.500 €;** ☎0723.627.531

51. **MILITARI Apusului, vis-a-vis de Casa Roz, dec., et. 2/4, 80 mp, 4 camere, confort 1, recent renovat, imbunatatiri, 74.900 €;** ☎**0723.523.763**

52. **MILITARI,** 90 mp, cf. 1, 2 balcoane, termpane, curat, gresie, fraianta, aer conditionat; ☎0723.578.883

53. **MILITARI,** 6 min. metrou Gorjului, 2 min. Piata Apusului, aproape de Iuliu Maniu, dec., 80 mp, parchet, termopan, balcon inchis, 2 bai, ac, teava gaze separat pana la et. 3, ID 196492 **50.000 €;** ☎0732.555.333/ 0728.220.234 office@activimob.ro www.activimob.ro

54. **MILITARI,** Apusului, Canalului 44, dec., 104 mp, 2015, dezvoltator, parter inalt, 3 balcoane, 2 bai, caramida, contorizat, centrala termica, racord utilitati, parcare, finisat, zona linistita, verde, metrou, mij. transp., credit, **81.000 €;** ☎0768.147.217 pacii_residence@yahoo.ro

55. **MILITARI,** Lujerului, Cora, dec., et. 2/12, 84 mp, 1979, 4 camere cf. 1, 2 gr sanitare, liber, curat dar fara imbunatatiri, pozitie excelenta fiind vis a vis Cora Lujerului, vedere pe spate, zona pozitie excelenta, bloc reabilitat, **63.500 €;** ☎0737.061.611/ 0762.040.874 carmenspontan@yahoo.com

56. **MILITARI,** Lujerului, pe o strada linistita, cu acces usor la metrou, semidec., et. 4/4, 82 mp, 1989, renovat, izolat, scara curata, utilat si mobilat complet, adiacent scoala, gradinita, Politehnica, Crangasi, Plaza Mall, Veteranilor, **72.000 €;** ☎0736.708.105 iulian@structuraimobiliare.ro

57. **MILITARI,** Moinesti, semidec., et. parter/10, 85 mp, 1984, langa scoala, bloc reabilitat, situat la parter din 10 nivele, blocul nu este ztradal, semidec., aproape de mijloacele de transport, metrou, fara imbunatatiri, termopane. **61.500 €;** ☎0762.167.720/ 0769.776.666 viovissrl2003@yahoo.com

58. **MOSILOR CALEA,** semidec., et. 6/8, 81 mp, 1980, va? propun la vanzare un apartament cu 4 camere amplasat pe Calea Mosilor in apropierea Pietei Obor. Apartamentul este situat la etajul 6 intr-un bloc de 8 niveluri s?i are o suprafata utila de 80,43 mp, **99.000 €;** ☎0784.289.555 mihai@regency-imobiliare.ro

59. **MOSILOR, Eminescu, 80 mp, 1982, et. 7, foarte luminos, frumos, reabilitat termic, termopane, ac, 105.000 €;** ☎**0727.921.893/ 0723.395.037**

60. **MUNCII PIATA Basarabia, dec., 126 mp, 2016, direct dezvoltator, fara agentii, apartamente 4 camere, finisaje la alegere, tva + 165.000 €; ☎0786.700.903**

61. **NATIONAL ARENA, dec., 126 mp, 2016, apartamente 4 camere, 3 min. metrou Muncii, direct dezvoltator, finisaje la alegere, 126.000 + TVA 165.000 €;** ☎**0786.700.903**

62. **NERVA TRAIAN,** dec., et. 4/8, 98 mp, 1989, ap. 4 cam., cf. 1, vedere mixta, 2, balc, 2 gr. sanitare, cu imbunatatiri g, f, parchet, termopan, 4 aer cond, zona verde, parc, apropiere metrou, Unirii 10 min, liber, **135.000 €;** ☎0723.210.824/ 0765.955.707 mdy_spy@yahoo.com

63. **NERVA TRAIAN,** dec., et. parter/8, 98 mp, 1989, apartament 4 camere, confort 1, 2 grupuri sanitare, multiple imbunatatiri, toate de calitate si cu mult bun gust, situat in zona deosebita, cu acces rapid la mijloacele de transport si magazine, parcuri. **106.000 €;** ☎0749.199.193 tiberiu@confortcasaimobiliare.ro

64. **OBOR,** Mihai Bravu, langa parc si metrou, dec., et. 8/11, 95 mp, 1979, proprietar, bloc beton, realibitat termic, modificari interioare cu proiect autorizat, 3 dormitoare 11 mp, 12 mp, 15 mp, sufragerie 31 mp, 2 bai, totul nou 2016, instalatii 100% schimbate, lux, **83.000 €;** ☎0724.055.785

65. **PANTELIMON** -MegaMall, dec., et. 1/10, ap. 4 cam., etaj 1, S=95,5 mp, cu 2 balcoane mari, vedere parc, particular, pret user disc. **95.000 €;** ☎0744.114.357

66. **PANTELIMON** Mega Mall, dec., et. 7/10, 68 mp, 1975, fereastra baie, reabilitat, semieliberat, balcon inchis, orientare est-vest, nu e pe colt, loc parcare, intabulat, **58.000 €;** ☎0729.705.644

67. **PANTELIMON,** Baicului, semidec., et. parter/10, 90 mp, 1985, 4 camere, confort 1, balcon, 2 grupuri sanitare, instalatii electrice si sanitare noi, fara alte imbunatatiri, **63.000 €;** ☎0735.724.679/ 0747.111.633/ 0722.459.956 marian.iacob@saferealestate.ro

68. **PANTELIMON,** Delfinului Mega Mall, dec., et. 2/10, 80 mp, 1964, 4 camere, confort 2, apartament este situat in imediata apropierea mijloacelor de transport in comun Ratb, 3 min. de Mega Mall, imobil fara risc seismic, **55.000 €;** ☎0722.690.550 office.radical@gmail.com

69. **PATRU CAMERE,** dec., apartament, sau preluare rate banca; ☎0720.911.299

70. **PITESTI,** GAVANA 3, dec., et. 6/6, 641 mp, 2009, bloc 2009, proprietar, vand penthouse 4 cam., spatiu generos, stc. 641 mp(terasa 473 mp) dec., g, f, p, t, ac, centrala, 3 gr. sanitare,sauna, Jacuzzi, lux, lift, loc parcare subteran, liniste, neg., **250.000 €;** ☎0731.004.292

71. **PRELUNGIREA GHENCEA,** Complex Rezidential Primavara, ap. 4 camere, in supraf. de 165 mp construiti, 117 mp utili, plus 2 locuri de parcare in subsol, complet mobilat, impecabil, inclusiv TVA, **120.000 €;** ☎0723.600.633

72. **RAHOVA** -Dumbrava Noua, dec., et. 1/8, 90 mp, 1985, confort 1, 2 grupuri sanitare, 2 balcoane, hol in "T", centrala, fara imbunatatiri, liber, discutabil, **67.000 €;** ☎0730.421.581

73. **RAHOVA** -Piata, dec., et. 3/parter, ap. 4 cam. cf. 1, disc. **53.000 €;** ☎0728.425.425/ 0728.449.134

74. **RAHOVA** Cartierul Verde, dec., et. 3/4, 170 mp, 2012, 3 dormitoare, 3 balcoane, 3 dressinguri, 1 living + bucatarie 50 metri patrati, 2 bai, apartament de lux. Paza, restaurant, piscina, salon infrumusetare, magazin, urgent, acc. schimburi, **89.000 €;** ☎0784.327.727

75. **RAHOVA** Sold. Modoran Ene dec., et. 7/8, 85 mp, 1984, parchet, usa metalica, aer ocnd., bucatarie mare, 2 balcoane, 2 bai, scara f. curata, vand urgent, neg., **65.000 €;** ☎0726.254.776

76. **RAHOVA** Teius, stradal, dec., et. 5/10, 84 mp, vedere pe spate, confort 1, imbunatatiri: gresie, faianta, parchet, contor individual gaze, 2 balcoane inchise, reabilitat, discutabil, **61.000 €;** ☎0730.421.581

77. **RAHOVA** Teius, stradal, dec., et. 5/10, 84 mp, vedere spate, confort 1, imbunatatiri: gresie, faianta, parchet, contor individual gaze, 2 balcoane inchise, reabilitat, discutabil, **61.000 €;** ☎0730.421.581

78. **RAHOVA PIATA** dec., 100 mp, et. 1, centrala termica, usa met., termopane, **70.000 €;** ☎0724.711.233

79. **RAHOVA,** semidec., et. 3/8, 85 mp, 1986, 4 camere, foarte spatios, 2 balcoane, 2 grupuri sanitare, multiple imbunatatiri, aer conditionat, parchet masiv stejar, termopan, gresie, faianta, usi interior lemn. Liber, **72.900 €;** ☎0770.219.394 dan.sunrezidential@gmail.com

80. **RAHOVA,** Dumbrava Noua, 85 mp, dec., etaj 7/8, bloc 1984, termopan, parchet, usa metalica, aer conditionat (2), bucatarie mare, 2 balcoane, 2 bai, liber, scara foarte curata, **68.000 €;** ☎0722.336.927 oarfamarius@yahoo.com

81. **SALAJ SOSEAUA,** Aleea Imasului, semidec., et. 1/4, 66 mp, 1971, confort 2, termopan, usa metalica, gaze cu doua focuri, liber, discutabil, **35.000 €;** ☎0730.421.581

82. **STEFAN CEL MARE,** dec., et. 10/11, 93 mp, 1980, vedere mixta, 2 grupuri sanitare, 2 balcoane, bine compartimentat, monolit, bloc reabilitat, lift nou, supraveghere video, piete, scoli, gradinite, parcuri, nu acceptam creditare, comision zero, **70.000 €;** ☎0756.923.564 ocaziebuna@gmail.com

83. **TINERETULUI,** semidec., et. 4/10, 94 mp, 1977, apartamentul este situat la 4 minute de metrou Tineretului. Balconul este pe toata lungimea apartamentului, **89.500 €;** ☎0735.883.449 alina@centralimobiliare.ro www.centralimobiliare.ro

84. **TINERETULUI,** P-ta Norilor, dec., et. 8/8, 90 mp, 4 camere dec.e, 2 bai, 2 balcoane inchise, partial renovat, usa metalica, repartitoare, contorizat, 1 aer conditionat, 5 minute de metrou, particular (nu doresc agent) negociabil, **87.000 €;** ☎0722.773.100

85. **TITAN** 1 Decembrie, dec., et. 1/4, 85 mp, 1974, zona linistita, aproape de metrou, piata,spatios, luminos, vedere mixta, 2 grupuri sanitare, usoare imb., g, f, t, um, acte la zi, loc de parcare, accept credit, boxa la subsol, **75.000 €;** ☎0755.075.913/ 0766.187.781 unirii@excesimobiliare.ro www.excesimobiliare.ro

86. **TITAN** Billa, Metrou, dec., et. 10/10, 110 mp, 1971, 5 cam., bloc reabilitat termic, stradal, 2 gr. sanitare, 2 balcoane contorizat, **76.000 €;** ☎0724.062.297

87. **TITAN** Grigorescu semidec., et. parter/8, 90 mp, 1985, zona linistita, scara civilizata, 2 grupuri sanitare, decent, locuibil, gresie, faianta, parchet, termopane, acte la zi, loc de parcare, boxa la subsol, accept credit **68.000 €;** ☎0755.075.913/ 0766.187.781 unirii@excesimobiliare.ro www.excesimobiliare.ro

88. **TITAN Grigorescu-Metrou, semidec., et. 3/4, 80 mp, 1970, caramida, zona linistita, amenajat g, f, p, t, 2 gr. sanitare, intabulat, pret discutabil, 88.000 €;** ☎**0722.950.122**

89. **TITAN** Parc, semidec., et. 3/4, 75 mp, 1968, apartament 4 camere, in bloc H, 2 bai, amplasament de exceptie (langa parcul Titan), parcare, acte. Mijloace de transport in comun 101, 102, 311, 330, metrou Titan la 5 minute, Sc. 195-Hamburg. OVA 83608, **87.900 €;** ☎0737.504.516 office@catalog-rezidential.ro www.catalog-rezidential.ro

90. **UNIRII** Calea Calarasilor, Traian semidec., et. parter/parter, 101 mp, 1930, in vila cocheta complet renovata si consolidata, 2 dormitoare, birou, living, baie si bucatarie. Finisaje de lux, incalzire prin pardoseala **135.000 €;** ☎0722.283.393 office@upstate.ro

Imobiliare vânzări CASE, VILE

91. **UNIRII PIATA** Sf. Vineri, semidec., et. 4/4, 76 mp, 2 balcoane, centrala proprie + 1 camera mansarda, 2 boxe, **73.000 €;** ☎0766.674.060

92. **UNIRII SPLAI** M. Bravu, str. Stiubei, dec., et. 2/3, 150 mp, 2013, penth. 5 camere in vila cu 4 ap., luminos, living, birou, baie, bucat., balcon, si 3 dormitoare, dressing, baie, balcon, terasa, ideal familie copii, vedere strada, proprietar, disc., **161.000 €;** ☎0733.420.863

93. **UNIRII,** Calea Calarasilor, semidec., et. parter/parter, 101 mp, 1930, apartament in vila cocheta complet renovata si consolidata, 2 dormitoare, birou, living, baie si bucatarie. Finisaje de lux, incalzire prin pardoseala, **135.000 €;** ☎0722.283.393 office@upstate.ro

94. **UNIRII,** Mitropolie, dec., et. parter/2, 119 mp, 1937, 4 camere, parter inalt/p+2, vitralii, usi masive, bucatarie mare, 2 bai, centrala proprie, semineu, instalatii noi, boxa, acte ok. Vecinatati: Regina Maria. OVA 73351 **139.500 €;** ☎0737.504.516 office@catalog-rezidential.ro www.catalog-rezidential.ro

95. **UNIRII,** Timpuri Noi - 300 m, dec., 120 mp, 2016, vanzari dezvoltator - comision 0%, beton Holcim + caramida Porotherm, finisaje de lux, 20 de modele de garsoniere si ap. de 2, 3 si 4 camere, Nerva Traian, Tineretului, Vitan, Dristor, **155.000 €;** ☎0761.309.031

96. **UNIRII,** ultracentral, dec., et. 6/7, 113 mp, 1992, spatios, confort 1 sporit, 2 grupuri sanitare, 3 balcoane, vedere mixta, intrare stradala, scara curata, zona linistita, ideal investitie. Vecinatati: Alba Iulia, Decebal, Nerva Traian, **158.000 €;** ☎0757.728.018 office@bonanzaimobiliare.ro www.bonanzaimobiliare.ro

97. **UNIVERSITATE,** Romana, ultracentral, semidec., et. 5/10, 111 mp, 1941, ap. lux, 4-5 camere, 111 metri patrati, finisaje lux, piatra naturala baie, parchet stejar, tevi cupru, toate instalatiile elec. si sanitare noi. G, F, P, T, AC, urgent! **99.000 €;** ☎0726.129.808 s_irina@ymail.com

98. **VICTORIEI PIATA** Alexandru Ioan Cuza, et. 2/6, 110 mp, ap. 4 camere, disc., **95.000 €;** ☎0769.656.442

99. **VITAN** Mall dec., et. 4/5, 96 mp, 2016, imobil 2 apartamente pe etaj, spatios d+p+5, finisaje de lux, centrala termica, termen finalizare decembrie 2016, loc de parcare inclus in pret. Predare la cheie. Agent exclusiv. 1,5 % comision **115.000 €/tva inclus;** ☎0785.225.476 elisabeta.portakal@orfeas.ro www.orfeas.ro

100. **VITAN** Mall, Foisorului, dec., et. 3/5, 104 mp, 2016, imobil 2016, d+p+5, finisaje lux, centrala termica, 2 apartamente pe etaj, finalizare decembrie 2016, loc de parcare inclus in pret. Predare la cheie. Agent exclusiv 1.5 % comision, **119.000 €/tva inclus;** ☎0785.225.476 elisabeta.portakal@orfeas.ro www.orfeas.ro

101. **VITAN** Mall, Foisorului, dec., et. parter/5, 85 mp, 2016, imobil 2016, d+p+5, finisaje lux, centrala termica, 2 apartamente pe etaj, finalizare decembrie 2016. Predare la cheie. Agent exclusiv 1.5 % comision. **89.000 €/tva inclus;** ☎0785.225.476 elisabeta.portakal@orfeas.ro www.orfeas.ro

102. **VITAN CALEA** Mall, dec., et. 4/4, 105 mp, 1990, zona linistita, scara curata, terasa refacuta, usoare imbunatatiri, g, f, p, t, um, 2 balcoane 2 grupuri sanitare, bucatarie mare, loc de parcare boxa la subsol, acte la zi, **93.000 €;** ☎0755.075.913/ 0766.187.781 unirii@excesimobiliare.ro www.excesimobiliare.ro

26 Case, vile
IMOBILIARE VÂNZĂRI

1. **1 DECEMBRIE** Ilfov, S.U. 414 mp, 2015, la cheie, casa + spatiu comercial, toate utilitatile, 414 m construiti, p+1+pod, constructie caramida, vand urgent; ☎0765.863.392

2. **1 MAI** S.U. 90 mp, curte 50 mp, 4 cam., vand casa **61.000 €;** ☎0734.393.958/ 0721.677.893

3. **1 MAI** Expozitiei, S.U. 300 mp, 11 cam., 1938, la cheie, casa, teren 205 mp, deschidere 10 ml, amprenta 100 mp, P+1+M, vila este compartimentata in 5 apartamente, ID 920, **220.000 €;** ☎021.317.20.92/ 0728.622.425 radu.toma@houseproviders.ro www.houseproviders.ro

4. **13 SEPTEMBRIE,** S.U. 100 mp, curte 80 mp, 3 cam., 1940, la cheie, casa amprenta 115 mp, bucatarie, 3 WC, stare excelenta, curte, 2 AC, **150.000 €;** ☎0744.587.504

5. **23 AUGUST CARTIER,** langa Scoala Americana, teren 300 mp, d- 12 m, casa demolabila, strada civilizata, disc., **65.000 €;** ☎0727.348.341

6. **23 AUGUST PARC** Vis-avis, S.U. 90 mp, curte 200 mp, 1975, la cheie, casa la curte toate utilitatile(gaze, apa canalizare), renovata 2007, anvelopata 2015, sup. teren 200 mp, **68.000 €;** ☎0721.877.218

7. **23 AUGUST,** casa, particular, 2 cam., baie, bucatarie, apa, gaze, canalizare si curte, **50.000 €;** ☎0764.893.260

8. **ADUNATII COPACENI,** Gr, S.U. 997 mp, 4 cam., 2001, in constructie, 2 camere, baie, hol, de BCA cu planseu de beton, aprox. 45 mp. Casa a fost extinsa cu living 35 mp, plus mamsarda open space 45 mp (sau mai mult daca se extinde si deasupra livingului) pe structura, **43.000 €;** ☎0730.075.774

9. **AFUMATI** avantajos, casa p+1, 4 camere, noua, apa, canal, lumina, gaz, incalzire, 170 mp, curte 320 mp; ☎0724.223.674

10. **AFUMATI** balta S.U. 210 mp, curte 560 mp, 4 cam., 2015, la cheie, superoferta lux, comision 0%, casa de vis la malul raului, vedere superba, imbunatatiri de lux, facuta din materiale de calitate (g, f, p, t, um), centrala proprie pe gaze, incalzire pardoseala **155.000 €;** ☎0725.691.900/ 0762.079.095

11. **AFUMATI,** S.U. 340 mp, curte 2000 mp, 5 cam., 2008, la cheie, casa mobilata, curte amenajata, pomi fructiferi, foisor, ponton la lac, balta pescuit, solar legume, doua garaje, centrala termica. Comision 0, **137.000 €;** ☎0743.777.700 office@rfccity.ro www.rfccity.ro

12. **AFUMATI,** str. Liliacului, acces facil din E85, S.U. 144 mp, curte 511 mp, 4 cam., 2014, la cheie, gradinita aproape urgent(plec din tara). Usor negociabil. Zona cu potential, case in constructie. Fosa septica, put forat la 18 m, se poate compartimenta, **47.000 €;** ☎0744.526.190

13. **ALEXANDRIEI** Soseaua, Bragadiru, Buda, S.U. 255 mp, curte 550 mp, 6 cam., 2015, la rosu, casa 6 camere, P+1+M, 330 mp, la alb, 3 gr. sanitare, terasa, garaj, racordata la apa, curent, gaze, fosa septica, zona foarte linistita si curata, pret neg., **95.000 €;** ☎0746.097.005 emilian@bostenaru.ro www.bostenaru.ro

14. **ALUNIS,** S.U. 330 mp, curte 1250 mp, 7 cam., 2009, la cheie, casa vacanta, casa stil saxon cu tot comfortul, living imens, 6 dormitoare, 3 bai, bucatarie, camara, spatiu tehnic si o piscina acoperita si incalzita, **55.000 €;** ☎0722.291.275 vstoica@xnet.ro

15. **AMERICAN HOUSE,** S.U. 297 mp, 7 cam., 2013, casa noua, p+e, 4 dormitoare, 4 bai, bucatarie open space, 2 garaje, 2 livinguri, put forat, fosa septica, terasa ext., teren 500 mp, gaze, asfalt, structura lemn, intre case, lac, padure, Izvorani, **87000 €;** ☎0720.188.763

16. **ANDRONACHE SOSEAUA nr. 239, 3 cam., casa locuibila, curte comuna, vand urgent, disc., 35.000 €;** ☎**0772.949.052**

17. **ANDRONACHE SOSEAUA** nr. 87 - Colentina, sector 2, casa, teren 500 mp, parter, etaj, mansarda + magazin stradal; ☎0733.535.768

18. **APARATORII PATRIEI,** 2010, vand casa curte, 70 mp construit, caramida, teren + casa 206 mp, pret zona, negociabil; ☎0767.552.830

19. **ARENA NATIONALA** S.U. 250 mp, curte 192 mp, 6 cam., 2016, in constructie, singur curte, la gri, p+1+2 retras, beton+caramida, tencuieli interioare, toate utilitatile, amprenta 90 mp, 2 terase, living, vizavi de Stadion/Parc, **165.000 €;** ☎0735.883.452 daniel.enache@centralimobiliare.ro

20. **ARGES** Topoloveni vand urgent (schimb cu variante in Bucuresti) casa noua + livada 4.300 mp, toate utilitatile, nedis.c, **50.000 €;** ☎0724.235.001

21. **BAIA MARE,** Maramures, S.U. 505 mp, 2006, la cheie, casa 505 mp si teren 720 mp. Negociabil, **150.000 €;** ☎021.406.91.09

22. **BAILE TUSNAD,** S.U. 44 mp, casuta de vacanta, toate facilitatile, 327 mp teren, panorama deosebita, acte, **15.000 €;** ☎0724.332.022

23. **BALACEANCA,** Ilfov, curte 1000 mp, 3 cam., langa spital, casa batraneasca, camere mari, necesita renovare, **26.000 €;** ☎0761.088.978

24. **BALDANA,** 25 km din Bucuresti, vand casa noua, 1.012 mp teren; ☎0769.292.902

VÂND URGENT
VILĂ P+1 ŞI TEREN 1200 MP ÎN CONSTANŢA
AN CONSTRUCŢIE DEC. 2006
Detalii la telefon
0728.128.265

25. **BALOTESTI** Caciulati, S.U. 153 mp, curte 440 mp, 4 cam., 2016, in constructie, vila ansamblu rezidential deosebit, P+M, 2 dormitoare, 3 bai, gradina amenajata, pozitie exceptionala, parcare, 3 min. DN1, **98.000 €;** ☎0752.122.133 ramona.isache@westmount.ro westmount-imobiliare.ro

26. **BALOTESTI** Caciulati, S.U. 138 mp, curte 440 mp, 3 cam., 2016, in constructie, vila ansamblu rezidential deosebit, P+M, 2 dormitoare, 3 bai, gradina frumos amenajata, pozitie exceptionala, parcare, 3 min. DN1, **92.000 €;** ☎0752.122.133 ramona.isache@westmount.ro westmount-imobiliare.ro

27. **BALOTESTI** Caciulati, S.U. 94 mp, curte 440 mp, 2016, in constructie, vila ansamblu rezidential deosebit, st 440 mp, 2 dormitoare, 2 bai, gradina amenajata, pozitie excelenta, zona verde, linistita, 3 min DN1, parcare, **78.000 €;** ☎0752.122.133 ramona.isache@westmount.ro westmount-imobiliare.ro

28. **BALOTESTI** DN1 S.U. 61 mp, curte 336 mp, 3 cam., 2015, la cheie, casa noua, langa Therme Bucuresti, toate utilitatile, utilata si mobilata complet Ikea, tamplarie REHAU tip tripan, acces facil DN1. Se vinde la cheie. Proprietar persoana fizica, **68.000 €;** ☎0744.502.473

29. **BALOTESTI** str. Viitorului, S.U. 160 mp, curte 515 mp, 4 cam., 2016, la cheie, vila ansamblu rezidential privat, vila se preda la cheie, iar pretul este negociabil, **85.000 €;** ☎0727.706.783 ionut@cartierul-verde.ro

30. **BALOTESTI,** S.U. 114 mp, curte 215 mp, 4 cam., 2016, la cheie, direct dezvoltator, constructie beton + caramida finalizata, casa 140 mp, P+1+pod, 4 camere, 3 bai, 2 balcoane, teren 215 mp, toate utilitatile, vecinatati: Buftea, Mogosoaia, Corbeanca, Pipera, Tunari, Otopeni, **74.900 €;** ☎0769.060.006 robert@good-residence.ro www.good-residence.ro

31. **BANEASA,** S.U. 276 mp, curte 450 mp, 7 cam., 2010, la cheie, langa padure, acces din DN1, amplasament securizat cu paza, liniste si aer curat. Finisaje parchet masiv, travertin, semineu pe lemne, dotare discoteca in mansarda open space, curte si gradina, **320.000 €;** ☎021.318.36.60/ 0729.892.834 c.ciobotaru@dionimobiliare.ro www.dionimobiliare.ro

32. **BECENI,** Buzau S.U. 100 mp, curte 1200 mp, 3 cam., 1980, la cheie, casa sat Dimiana (30 km de), cu utilitati, stare excelenta, gradina cu vie si pomi, curte amenajata, loc parcare in curte, zona de deal, ideal casa de vacanta; ☎0743.780.109/ 0238.416.434

33. **BELCIUGATELE,** S.U. 255 mp, curte 500 mp, 6 cam., 2009, la cheie, vila P+1, parter: living, terasa+ baie+ wc serviciu, contorizat separat. Et.:4 camere+dresing+ hol+2 bai, convector/ centrala, apa, fosa. Finisaje lux, **110.000 €;** ☎0745.023.775

34. **BELLU ZONA,** 4 cam., 1985, la cheie, vand casa curte, 2 bucatarii, 2 bai, spatiu comercial, pivnita, suprafata totala 213 mp; ☎0766.373.921

35. **BENTU,** jud Buza?u, S.U. 195 mp, curte 1210 mp, 9 cam., 2010, la cheie, casa lemn ignifugat, izolatie, tabla Lindab, PVC, termopan, apa curenta, incalzire, convectoare electrice 330v, livada, bucatarie de vara, terasa, sala sport, mobilata si utilata complet, gaze in zona, **128.000 €;** ☎0787.866.885 dramutop@yahoo.ro

36. **BERCENI** -Vidra, S.U. 77 mp, curte 240 mp, 3 cam., 2016, la cheie, Ansamblul Dealul Verde, caramida, garantie, cls. energ. A, P+pod mansardabil, teren inclus, canalizare, gaze, drum betonat, iluminat stradal, magazine, **55.900 €;** ☎0722.291.931 info@dealulverde.ro www.dealulverde.ro

37. **BERCENI** -Vidra, S.U. 158 mp, curte 240 mp, 5 cam., 2016, la cheie, Ansamblul Dealul Verde, P+2, caramida, garantie, cls. energ. A, canalizare, gaze, asfalt, iluminat stradal, parc joaca, magazine, **79.900 €;** ☎0722.291.931 info@dealulverde.ro www.dealulverde.ro

38. **BERCENI** -Vidra, S.U. 109 mp, curte 240 mp, 3 cam., 2016, la cheie, Cartier Dealul Verde, P+1+pod, curent electric, gaze, canalizare, apa, gard, asfalt, internet, iluminat stradal. Teren inclus, **65.900 €;** ☎0722.291.931 info@dealulverde.ro www.dealulverde.ro

39. **BERCENI** -Vidra, Ansamblul Dealul Verde, S.U. 107 mp, curte 250 mp, 3 cam., 2016, la cheie, P+1E+pod, garantie, teren inclus, canalizare, gaze, iluminat stradal, internet, asfalt, parc, magazine, **69.900 €;** ☎0722.291.931 info@dealulverde.ro www.dealulverde.ro

40. **BERCENI** Eroii Revolutiei zona City Mall S.U. 110 mp, renovata, curte pavata, pivnita, **78.500 €;** ☎0721.299.863

41. **BERCENI** Primarie, S.U. 300 mp, 4 cam., la cheie, vila p+1, dependinte, finisata, centrala, gard, **74.000 €;** ☎0744.570.957

42. **BERCENI,** S.U. 200 mp, 4 cam., la cheie, vila duplex, p+1+duplex, dependinte, gaze, centrala, gard, **62.000 €;** ☎0744.570.957

43. **BERCENI,** cartier rezidential, S.U. 130 mp, curte 200 mp, 4 cam., 2015, la cheie, super ocazie, proprietar, vila 3 camere moderna, finisaje de lux p+1e+pod, amplasata in cartier rez. toate utilitatile. Ofer garantie, accept schimb cu auto sau apartament, **59.900 €;** ☎0729.084.081/ 0784.327.727 alex_constructii@yahoo.com

44. **BERCENI,** intrare comuna, Vrajitorului, S.U. 240 mp, curte 350 mp, 6 cam., 2012, la cheie, vila p+1+m, asfalt, gaze, curent, put mare adincime, fosa, comision 0%, **89.999 €;** ☎0758.089.602

45. **BERCENI,** intrare Popesti, S.U. 82 mp, curte 25 mp, 3 cam., 2015, la cheie, vila p+1e+ mansarda, living+ 2 dormitoare, finisata, se vinde la cheie, toate utilitatile, toate actele disponibile, parcare, **75.000 €;** ☎0764.180.052/ 0765.096.632

46. **BERCENI,** intrare Popesti, S.U. 82 mp, curte 25 mp, 3 cam., 2015, la cheie, vila p+1e+ mansarda, living+ 2 dormitoare, finisata, se vinde la cheie, toate utilitatile, toate actele disponibile, parcare, **75.000 €;** ☎0764.180.052/ 0765.096.632

47. **BERCENI,** metrou, S.U. 50 mp, curte 200 mp, 3 cam., 1978, la cheie, casa, teren 200 mp, apa, canalizare, lumina, gaze la poarta, deschidere de 15m, cadastru si intabulare.La 5 minute de Piata Sudului, Mall Sun Plaza, **77.990 €;** ☎0723.216.737

48. **BOLINTIN VALE,** S.U. 124 mp, 5 cam., 1978, la cheie, casa toate imbunatatirile, 3 minute centru, centrala termica, canalizare, apa, gaze, negociabil sau schimb cu apartament Bucuresti, **55.000 €;** ☎0726.422.583/ 0727.966.907

49. **BRAGADIRU** -Liberatii S.U. 125 mp, curte 170 mp, 5 cam., 2016, la cheie, dezvoltator, 8 vile individuale cu 5 cam, toate utilitatile, la cheie, finisaje 10 €/mp, zona linistita, asfalt, centrala gaz Bosch, compartim. caramida, fara comision, accept credit **72.500 €;** ☎0745.263.161

50. **BRAGADIRU** cartier Haliu, 8 cam., vila, 5 bai, plus toate utilitatile, ultralux, **165.000 €;** ☎0722.733.593

51. **BRAGADIRU** fostul Saic - Centuri 5-7 2 cam., hol, bucatarie, baie; ☎0745.140.934

52. **BRAGADIRU** Haliu, Cartierul Independentei- Smardan, S.U. 120 mp, curte 190 mp, 4 cam., 2015, la cheie, P+1E+Pod, 3 dormitoare, living, 2 bai, bucatarie, ctie caramida, toate utilitatile, finisaje pe alese, acces rapid la sos. Alexandriei, **72.000 €;** ☎0762.438.069 office@bragadiruresidence.ro www.bragadiruresidence.ro

53. **BRAGADIRU** Haliu, Lerloy Merlin, Mega Image, S.U. 100 mp, curte 80 mp, 3 cam., 2015, la cheie, 2 bai, 80 mp gradina, vila finalizata, acte OK, caramida, 600 m de soseaua Alexandriei, superoferta, vizionari si in weekend, **51.000 €;** ☎0740.468.481/ 0720.424.286 adipaga@yahoo.com www.apartamentenoibragadiru.ro

54. **BRAGADIRU** Penny, S.U. 120 mp, 4 cam., 2016, insiruite, 200 mp teren, s+p+m, finisate, toate utilitatile; ☎0733.683.446

55. **BRAGADIRU,** S.U. 130 mp, curte 200 mp, 5 cam., 2016, la cheie, casa-vila (p+1+mansarda), 5 camere, suprafata utila 130 mp, (living+4 dormitoare+2 grupuri sanitare+ bucatarie la parter+ terasa+ mansarda 70mp) curte amenajata, propietar fara comision cartier vile. **72.900 €;** ☎0724.679.604 andrei_baceanu88@yahoo.com

56. **BRAGADIRU,** S.U. 72 mp, curte 150 mp, 2015, la cheie, vand casa P+Etaj, 70 mp/ nivel, finisata la gata, gaze, apa, curent, 3 dormitoare, 3 bai, living, bucatarie, terasa; ☎0761.888.909

57. **BRAGADIRU,** vila tip duplex, curte proprie, supr. teren inclusiv amprenta 181 mp, parter: veranda, hol, grup sanitar 1 (cabina dus), bucatarie, camera de zi (34 mp), acces curte, etaj: scara, hol, grup sanitar 2 (cada), dormitor 1 cu balcon, dressing /birou, dormitor 2, dormitor 3. Imobil la "cheie", centrala termica gaz, bransament electric trifazic, bransament apa retea publica. Sistem constructiv pe cadre cu stalpi beton armat, pereti blocuri ceramice (caramida), istoric foto edificare imobil A - Z. Acces facil / rapid din sos. Alexandriei, zona linistita, constructii noi; **68.500 €;** ☎0774.407.634

58. **BRAGADIRU,

Imobiliare vânzări CASE, VILE

112. **CHITILA str. Nivelei 71, S.U. 300 mp, curte 120 mp, la rosu, vila p+2+m, parter 80/100 gata, toate facilitatile, teren 280 mp, sunt proprietar, exclus agentii, disc., 350.000 €; ☎0727.180.208/ 031.429.48.91**

113. **CHITILA ORAS, S.U. 60 mp, curte 770 mp, 3 cam., proprietar vand casa, 2 intrari, bucatarie, baie, gaze, canalizare, put, centrala proprie, aer conditionat, beci, pod, vita de vie, pomi fructiferi, desch. poarta 13 m; ☎0729.825.627**

114. **CHITILA ORAS, Str. Banatului nr. 144-146, S.U. 220 mp, curte 670 mp, 5 cam., 1991, proprietar, s+p+1+m terminat, 2 livinguri, 3 dormitoare, toate utilitatile, disc., 126.000 €; ☎0785.858.566**

115. **CHITILA SOSEAUA,** sect. 1, S.U. 100 mp, 1984, la cheie, casa singur curte, 3 camere, mansarda open, suprafata totala 100 mp, **48.000 €;** ☎0740.396.649

116. **CHITILA,** S.U. 260 mp, 7 cam., 2003, la cheie, vila foarte bine compartimentata, 90 mp utili parter si etaj 1, 80 mp utili mansarda inalta. Toate actele la zi. Mai multe detalii la telefon. Proprietar, **190.000 €;** ☎0762.292.288 catalin.raicu28@gmail.com

117. **CHITILEI SOSEAUA** 7 cam., casa cu teren, 2 bai, 300 mp teren, **105.000 €;** ☎0767.305.046

118. **CIOLANESTI** S.U. 117 mp, 2000, vand proprietate avantajos, amenajata, constructie casa + anexa, teren 1.600 mp, pomi fructiferi, vita de vie. Zona neinundabila. Merita vazuta, pret neg. **18.500 €;** ☎0768.557.973/ 031.435.80.58

119. **CIOLPANI,** Ilfov, langa padure, doua case impreuna/ separat, panou solar, apa, gaze, electric, accept variante, **30.000 €;** ☎0727.152.258

120. **CIOROGARLA** Jud. Ilfov, langa Manastire, S.U. 250 mp, curte 480 mp, 5 cam., 2013, particular vand casa curte, vila, bucatarie, 2 bai, beci, cu put + hidrofor, gaze, apa - in casa si curte + loc pentru masa in curte, disc. **115.000 €;** ☎0723.371.516/ 0737.310.500

121. **CIOROGARLA,** S.U. 160 mp, curte 416 mp, 5 cam., 2016, la cheie, se vinde vila Bucuresti, satul Ciorogarla, imprejmuita cu gard h=2m, toate comunicatiile, constructia este din caramida "poroterm" 30 cm, placata polistiren 10 cm. Lucrarile interioare sunt la varian, **85.000 €;** ☎0723.396.178 magnat_info@yahoo.com

122. **CIOROGARLA, la intrare, 2 km Bucuresti, la sosea, 2014, casa cu etaj, toate facilitatile, constructie noua, cu teren 1.600 mp, curent, centrala, cablu, put, fosa septica, negociabil, 150.000 €; ☎0721.230.632**

123. **CLEJANI** 3 cam., vand casa 3 cam. + 3 (odaita, bucatarie, focar) + anexe, supraf. curte 2.400 mp, pret neg., **12.000 €;** ☎0722.276.944

124. **CLEJANI** Jud. Giurgiu, casa in constructie+ teren 2.500 mp, neg., **21.000 €;** ☎0769.604.297/ 0765.202.036

125. **CLINCENI** -Bragadiru, vila finalizata interior-parchet, gresie, faianta, instalatii sanitare si exterior izolata si vopsea decorativa, curent electric, apa, canalizare, pod mansardat cu placa de beton si izolat, **71.000 €;** ☎0723.080.326 gchipailapfa@gmail.com

126. **CLINCENI** 6 km Centura, 5 cam., p+1, finisata, toate utilitatile, **73.000 €;** ☎0733.683.445

127. **CLINCENI** Domnesti, Putul Olteni, S.U. 160 mp, 4 cam., 2016, vila individuala, p+1, 350 mp teren, 3-4 dormitoare, 2 bai, bucatarie inchisa 12 mp, gaze, curent, canalizare, centrala calorifere, finisata la cheie, 1 km de Ghencea, **66.900 €;** ☎0726.663.288 vestrezidential@yahoo.ro www.casevile-domnesti.aaz.ro

128. **COLENTINA** Andronache S.U. 80 mp, curte 220 mp, 3 cam., 1980, la cheie, proprietar vand casa 3 camere, dec.e, hol, baie, bucatarie, debara, teren 220 mp, toate utilitatile, foarte aproape de Sos. Andronache. **97.000 €;** ☎0762.660.652 adidragomir62@gmail.com

129. **COLENTINA,** S.U. 250 mp, curte 300 mp, 5 cam., 2008, la cheie, vila P+1+M, 300 mp teren, parter living, dormitor, bucatarie si baie, la etaj 3 camere, bucatarie si baie, mansarda open space, structura pe grinzi si stalpi de beton, cu pereti interiori 25 cm, **128.000 €;** ☎0749.131.838 ciprian@confortca-saimobiliare.ro

130. **COLENTINA,** Carrefour, 2007, supr. 325 mp, p+1+m, doua corpuri casa, toate utilitatile, parter terminat, neg., **175.000 €;** ☎0729.428.509

131. **COLENTINA,** Andronache, 3 cam., vand casa curte (inchiriez), baie, bucatarie, g, f, gaze, centrala, complet mobilata, parchet, **72.000 €;** ☎0764.458.740

132. **COLENTINA,** Carrefour, S.U. 60 mp, curte 181 mp, casa, la cheie, dec., baie, bucatarie, veranda, g, f, p, t, centrala cu gaze, invelita cu lindab, particular, **58.000 €;** ☎0721.399.750

133. **COMUNA BELCIUGATELE** sat Cojesti, 3 cam., casa batraneasca, invelita cu tabla, **15.000 €;** ☎0723.889.097

134. **COMUNA BERCENI** Ilfov S.U. 136 mp, 2016, la cheie, supervila p+1, teren 400 mp, **89.000 €;** ☎0721.299.861

135. **COMUNA BERCENI,** S.U. 120 mp, curte 150 mp, 3 cam., 2016, la cheie, vila finisata, utilata, la cheie, cu toate utilitatile incluse: curent electric, gaze, alimentare apa, asfalt. Magazine, restaurant, scoala, gradinita, terenuri de sport in apropiere. Merita vazut, **54.800 €;** ☎0745.834.626

136. **COMUNA BERCENI,** S.U. 150 mp, 5 cam., 2015, vila p+1, teren 400mp, parter: baie, living open space cu bucatarie, etaj: 3 dormitoare cu grup sanitar+ dresign, casa nu a fost faciuta pt vanzare finisajele sunt de lux complet mobilata comanda, **110000 €;** ☎0732.061.713 Midaseugenia@gmail.com

137. **COMUNA BERCENI,** Strada Cazanului, S.U. 85 mp, curte 200 mp, 3 cam., 2016, la cheie, vile in duplex la cheie, cu 3 camere, 2 dormitoare, 1 living, 2 bai, pivnita, terasa, gaze, curent, apa, fosa septica. In apropiere de scoala si gradinite, **54.900 €;** ☎0725.129.854 andreeaimpexstore@yahoo.ro

138. **COMUNA CROVU** Dambovita S.U. 90 mp, curte 1500 mp, 3 cam., 2005, baie + bucatarie, fosa septica cu toate utilitatile, neg., **130.000 L;** ☎0728.731.886

139. **COMUNA DOMNESTI** judetul Ilfov la circa 5 minute de Prelungirea Ghencea, de strada principala Tudor Vladimirescu S.U. 120 mp, curte 410 mp, 3 cam., 2016, la cheie, particular, vile individuale P+1, **72.000 €;** ☎0725.169.491

140. **COMUNA GALATENI,** jud. Teleorman, S.U. 100 mp, 4 cam., 2000, la cheie, casa caramida, baie, bucatarie, beci, pomi fructiferi, vita de vie, teren 1.700 mp sau inchiriez gratuit la o familie de pensionari, **22.000 €;** ☎0729.341.038

141. **COMUNA GALBINASI,** 25 km centura, 3 cam., casa, baie, bucatarie, 1.600 mp teren, acte, stradal, **27.000 €;** ☎0734.919.861

142. **COMUNA IZVOARELE,** jud. Giurgiu, S.U. 60 mp, curte 2000 mp, 2000, la cheie, vand casa curte; ☎0769.681.388

143. **COMUNA ORBEASCA,** sat. Laceni, jud. Teleorman, sos. principala, la 10 km de Alexandria si 80 km de Bucuresti, vand vila P+1+M, imbunatatiri maxime, merita vazuta, pret negociabil; ☎0760.631.004

144. **COMUNA PANTELIMON** S.U. 59 mp, 2 cam., 2012, la cheie, casa, baie, bucatarie, ST=120 mp, canalizare si gaze in poarta, locuibila, particular, **18.000 €;** ☎0701.039.353/ 0726.476.990

145. **COMUNA PANTELIMON,** S.U. 100 mp, 4 cam., 2008, casa in comuna 3 dormitoare + living, zona foarte linistita, stradal si cu toate utilitatile, proprietate. Pret discutabil, se accepta si prima casa. Pret fix, **59.900 €;** ☎0724.506.581 marius3foi@yahoo.com

146. **COMUNA PANTELIMON,** S.U. 200 mp, 6 cam., 2006, strada asfaltata, canalizare, apa curenta, curent, gaze, zona linistita, terenul se afla pe concesiune cu posibilitate de proprietate din 2016. Pret fix, **59.900 €;** ☎0724.506.581 marius3foi@yahoo.com

147. **COMUNA POIANA, jud. Dambovita, la 7 km de Lunguletu, 1998, supraf. construita desfasurata 348 mp, finisata si teren 2.384 mp, destinata familiei sau fundatiei, pret neg., 90.000 €; ☎0766.799.450**

148. **COMUNA REVIGA,** Ialomita, 5 cam., teren 2.500 mp, fatada 30 m, apa curenta, put, cadastru, **39.000 L;** ☎0741.551.539/ 0732.383.181

149. **COMUNA SACENI,** Teleorman, Sat Ciurari, curte 4700 mp, 3 cam., vand casa curte, baie, bucatarie, pivnita, 2 fantani, **6.500 €;** ☎0786.089.910

150. **COMUNA STOENESTI - Giurgiu, S.U. 100 mp, 1995, la cheie, casa 3 camere plus dependinte, curte amenajata, multe facilitati, suprafata totala 1.000 mp. Negociabil. Bonus o masina, 24.000 €; ☎0732.877.165/ 0732.306.516**

151. **COMUNA TUTOVA,** S.U. 100 mp, 4 cam., 1980, gresie, parchet, termopane, tabla lindab, apa, gaz, canalizare, etc. Accept schimb cu teren, garsoniera, apartament (ofer diferenta unde este cazul) numai in Brasov si Bucuresti. **168750 L;** ☎00393927536013 Johnutz7@yahoo.com

152. **COMUNA VALEA LUNGA** jud. Dambovita S.U. 120 mp, curte 2000 mp, 4 cam., 2000, la cheie, vila 4 camere, livada cu pomi fructiferi, padure, proprietate superba la cheie, toate utilitatile, 90 km de Bucuresti, ideal resedinta temporar sau permanenta **66.900 €;** ☎0747.127.727

153. **COMUNA VANATORI,** la 20 km de Bucuresti, 3 cam., casa BCA, 2 bai, 2 bucatarii, disc., **30.000 €;** ☎0764.246.822

154. **COMUNA VARASTI,** sat Dobreni, Giurgiu, curte 500 mp, casa demolabila, fundatie, fantana, curent electric, garduri, la 15 km de Bucuresti, **8.500 €;** ☎0784.823.243

155. **COMUNA VIDRA 3 cam., particular vand casa cu baie, bucatarie, hol, din BCA amprenta 85 mp total teren 642 mp, apa, gaze, canal la poarta, 9 km de Bucuresti, accept si schimb, 21.000 €; ☎0768.798.177**

156. **CONSTANTA,** 2006, vand urgent vila p+1 si teren 1.200 mp, dec.. Detalii la tel.: ☎0728.128.265

157. **COPACENI,** str. Principa, S.U. ,60/1400teren mp, 3 cam., 1972/cÃ?rÃ?mida , casa, 60 mp + magazia 21 mp + teren 1.400 mp, 3 camere, 1 marchiza, o bucatarie. Apa trasa in curte, fara canalizare, gaze la poarta, la 15 km de Bucuresti, nelocuita, cu soba teracota, **39.000 €;** ☎0721.958.036/ 0721.958.036 sorana.gheorghiu@gmail.com

158. **COPACENI,**1 Decembrie, jud. Ilfov, 10 min. de Bucuresti stradal, S.U. 250 mp, curte 600 mp, 5 cam., 2009, la cheie, asfalt, in statie Ratb, s. construita 320 mp, complet mobilata si utilata, toate utilitatile, 3 bai, garaj, alarma, gaze, superba, complet mobilat, **260.000 €;** ☎0721.630.429

159. **CORBEANCA** S.U. 208 mp, curte 1000 mp, 6 cam., 2005, la cheie, vila individuala locatie excelenta, P+1+pod, structura caramida, dormitor/ birou parter, cu toate utilitatile, acoperis tigla, cod: CV02227909 **175.000 €;** ☎0756.132.620 secretariat@aristocrat-imobiliare.ro aristocrat-imobiliare.ro

160. **CORBEANCA,** S.U. 283 mp, curte 500 mp, 8 cam., 2012, la cheie, casa deosebita teren generos, pozitie excelenta, acces stradal, posibilitate de cumparare la gri, merita vazuta. Casa este gata la ext., Coldwell Banker Unirii, **143.000 €;** ☎0742.184.712 marian.nut@coldwell-banker.ro http://www.cbimobiliare.ro

161. **CORBEANCA,** S.U. 120 mp, curte 250 mp, 4 cam., 2016, la cheie, casa duplex sau individuala, 3 dormitoare, P+1, caramida, se realizeaza la cerere in ansamblul rezidential Paladin Residence, suprafetele terenului si casei sunt la alegere, la pret se adauga TVA 5%. **95.000 €;** ☎0756.132.620 secretariat@aristocrat-imobiliare.ro aristocrat-imobiliare.ro

162. **CORBEANCA,** S.U. 86 mp, curte 449 mp, 4 cam., 2016, la cheie, direct dezvoltator, casa 100 mp, beton+caramida, parter+pod, 4 camere, 2 bai, la cheie, teren 449 mp, toate utilitatile, vecinatati: Balotesti, Buftea, Mogosoaia, Tunari, Pipera, Otopeni, **89.900 €;** ☎0769.060.006 robert@good-residence.ro www.good-residence.ro

163. **CORBEANCA,** S.U. 94 mp, curte 600 mp, 4 cam., 2016, la cheie, direct dezvoltator, casa 110 mp, parter+pod, 4 camere, 2 bai, la cheie, teren 600 mp, toate utilitatile: apa curenta, canalizare, electricitate, gaz, vecinatati: Balotesti, Buftea, Mogosoaia, Tunari, Pipera, Otopeni, **99.900 €;** ☎0769.060.006 robert@good-residence.ro www.good-residence.ro

164. **CORBEANCA,** S.U. 81 mp, curte 300 mp, 3 cam., 2015, la cheie, direct dezvoltator, casa 92 mp, parter + pod, 3 camere, 2 bai, la cheie, teren 300 mp, toate utilitatile: apa curenta, canalizare, electricitate, gaz, vecinatati: Balotesti, Buftea, Mogosoaia, Tunari, Pipera, Otopeni, **79.900 €;** ☎0769.060.006 robert@good-residence.ro www.good-residence.ro

165. **CORBEANCA,** S.U. 81 mp, curte 300 mp, 3 cam., 2016, la cheie, direct dezvoltator, casa 92 mp, parter + pod, 3 camere, 2 bai, la cheie, teren 300 mp, toate utilitatile: apa curenta, canalizare, electricitate, gaz, vecinatati: Balotesti, Buftea, Mogosoaia, Tunari, Pipera, Otopeni, **79.900 €;** ☎0769.060.006 robert@good-residence.ro www.good-residence.ro

166. **CORBEANCA,** S.U. 105 mp, curte 350 mp, 4 cam., 2016, la cheie, direct dezvoltator, P+1, beton + caramida, casa 130 mp, 4 camere, 2 bai, la cheie, teren 350 mp, vecinatati: Balotesti, Buftea, Mogosoaia, Tunari, Pipera, Otopeni, Aviatiei, zona comerciala in ansamblu, **89.900 €;** ☎0769.060.006 robert@good-residence.ro www.good-residence.ro

167. **CORBEANCA,** S.U. 230 mp, curte 1000 mp, 4 cam., 2004, la cheie, vand vila, strada asfaltata, zona linistita, 4 camere, 4 bai, beci, mansarda, foisor, mobilata, partial renovata, **160.000 €;** ☎0722.460.696 sorinamihai82@yahoo.com

168. **CORBEANCA,** S.U. 210 mp, curte 1250 mp, 5 cam., 2005, la cheie, vila individuala apropiere de padure, P+1, gradini ornamentala, livada de pomi fructiferi, finisajele sunt de exceptie, parchet masiv din stejar, marmura, mozaic venetian, cod : CV0142725. **185.000 €;** ☎0756.132.620 secretariat@aristocrat-imobiliare.ro aristocrat-imobiliare.ro

169. **CORBEANCA,** S.U. 280 mp, curte 600 mp, 6 cam., 2013, la cheie, vila individuala cu vedere la lac, P+E+M, caramida, 4 bai, 2 balcoane, terasa 30 mp cu vedere spre lac, cod oferta: CV0210247, **135.000 €;** ☎0756.132.620 secretariat@aristocrat-imobiliare.ro aristocrat-imobiliare.ro

170. **CORBEANCA,** S.U. 220 mp, curte 1000 mp, 5 cam., 2004, la cheie, vila individuala situata in zona foarte buna, p+1e, caramida, dormitor/ birou parter, in apropiere de maxi taxi, lac, supermarket, cod oferta: CV0233309, **160.000 €;** ☎0756.132.620 secretariat@aristocrat-imobiliare.ro aristocrat-imobiliare.ro

171. **CORBU** -Litoral, vila noua p+1+pod, st- 380 mp, d- 20 m, 75 mp/nivel, izolata, f, g, p, termopan, finisaje lux, curte amenajata, la pret de apartament, **79.500 €;** ☎0734.974.539

172. **CORNETU** Aeroportului S.U. 204 mp, curte 429 mp, 5 cam., 2008, la cheie, particular, vila individuala P+1M, caramida, izolata termic, 4 dormitoare, living, bucatarie, 3 bai, camera de serviciu, terasa, balcon, mobilata partial, gaze, put, fosa, **165.000 €;** ☎0733.879.756

173. **CORNU** -Prahova, S.U. 45 mp, 1965, demolabila, renovabila, teren 570 mp, curent si canalizare pe teren, apa si gaze la poarta, **17.900 €;** ☎0722.429.205

174. **COTOFANCA SAT,** S.U. 100 mp, 1920, demolabila, vand casa demolabila cu teren 2.000 mp imprejmuit cu ziduri de 2 m inaltime din bca, porti de fier, 45 min de la Bucuresti, 45 km Bucuresti, **6.500 €;** ☎0787.816.019/ 021.628.09.56

175. **COTROCENI,** in apropierea Palatului Cotroceni, S.U. 200 mp, curte 180 mp, 7 cam., 1940, la cheie, casa superba, d+p+1. Casa a fost consolidata, renovata, instalatii noi, finisaje superioare, bine compartimentata, 3 bai, curte amenajata, oportunitate. Discount 3%, **312.000 €;** ☎0742.184.712 marian.nut@coldwell-banker.ro http://www.cbimobiliare.ro

176. **CREVEDIA MICA,** Giurgiu, S.U. 60 mp, 3 cam., 2014, la cheie, casa de vacanta noua, toate utilitatile; ☎0726.159.946/ 0720.031.219

177. **CURTEA DE ARGES,** Valea Danului, casa cu 6.000 mp vie, pomi fructiferi, **45.000 €;** ☎0749.280.441

178. **DAITA** Giurgiu 4 cam., aramida, mobilate, baie, bcuatarie, gresie, boiler, fosa, beci, garaj, teracota, vie, pomi, 2.200 mp, neg., **25.000 €;** ☎0752.305.104

179. **DAMAROAIA** S.U. 88 mp, curte 333 mp, 3 cam., baie, bcuatarie, dependinte, toate facilitatile, deschidere 14 m; ☎0722.284.151

180. **DAMBOVITA JUDET** localitata Racari, central, langa Primarie, S.U. 700 mp, 14 cam., vila cu deschidere direct DN7, 30 m, d+p+m, teren=4.523, 2 centrale pe gaz; ☎0733.683.448

181. **DAMBOVITA JUDET,** comuna Contesti, la 38 km Buc., vand casa + teren 2.500 mp; ☎0722.537.836

182. **DAMBOVITA,** vand casa curte 1.500 mp, 2 cam., bucatarie, disc., sau schimb gars., **15.000 €;** ☎0748.328.477

183. **DIMITRIE LEONIDA** zona metrou Dimitrie Leonida, S.U. 76 mp, curte 25 mp, 3 cam., 2015, la cheie, proprietar, P+1+Pod, balcon, 2 bai, g, f, parchet, ct, toate utilitatile, singur curte ingradita 25 mp, accept si prin credit imobiliar/ Prima Casa, **65.000 €;** ☎0722.220.099

184. **DN 6** Bucuresti-Alexandria, 28 km, S.U. 1000 mp, 2001, la cheie, casa P+E si spatiu comercial, termopane, gresie, faianta, parchet, pomi, **78.500 €;** ☎0736.280.611

185. **DOAMNA GHICA, S.U. 300 mp, curte 100 mp, 7 cam., 2005, proprietar, vand casa p+1+m, terminata, zona linistita, 3 locuri parcare, curte; ☎0723.699.826**

186. **DOMENII,** S.U. 130 mp, 1997, la cheie, casa, subsol (beci) +P+1E, sprafata construita 95 mp, suprafata totala teren 188 mp (8,17x 23). Urgent, accept agentii, ☎0735.749.479

187. **DOMENII,** str. Trotusului 42, S.U. 220 mp, 5 cam., 2013, p+1, 5 camere, 3 bai, finisaje de lux, jaluzele electrice, semineu, alarma, camere video, 160mp utili, etc, **400.000 €;** ☎0722.227.892

188. **DOMNESTI** S.U. 98 mp, curte 375 mp, 4 cam., 2016, la cheie, Case noi pe parter direct de la proprietar, sc 120 mp, su 98 mp, living, 3 dormitoare, bucatarie, 2 bai, camera tehnica, gaze, curent, put apa, fosa septica, centrala proprie, calorifere, finisaje. Se accepta credit **63.500 €;** ☎0766.708.293/ 0723.561.224 postolovmadalin@gmail.com

189. **DOMNESTI** S.U. 98 mp, curte 518 mp, 4 cam., 2016, la cheie, Case noi pe parter direct de la proprietar, sc 120 mp, su 98 mp, living, 3 dormitoare, bucatarie, 2 bai, camera tehnica, gaze, curent, put apa, fosa septica, centrala proprie, calorifere, finisaje. Se accepta credit, **67.000 €;** ☎0766.708.293/ 0723.561.224 postolovmadalin@gmail.com

190. **DOMNESTI,** S.U. 150 mp, 4 cam., 2016, cartier rezidential nou, direct dezvoltator, vila p+1 moderna, finisaje profesionale, stradal, bransata la toate utilitatile, 3 dormitoare, 2 bai, living, bucatarie, camera de serviciu, alarma, Ratb 100 m, **75.000 €;** ☎0765.260.009

191. **DOMNESTI,** S.U. 150 mp, 4 cam., 2016, cartier rezidential nou, direct dezvoltator, vila p+1 moderna, finisaje profesionale, stradal, bransata la toate utilitatile, 3 dormitoare, 2 bai, living, bucatarie, camera de serviciu, alarma, Ratb 100m, **75.000 €;** ☎0765.260.009

192. **DOMNESTI,** S.U. 95 mp, curte 350 mp, 3 cam., 2016, la cheie, cartier rezidential, 18 locuinte pe parter, case caramida, suprafata construita 115 mp, pod folosibil, singur curte, gaze, curent, cadastru, intabulare, finisaje la cheie, particular, negociabil. Discount 10% la plata cash, **60.000 €;** ☎0747.285.818

193. **DOMNESTI,** S.U. 120 mp, curte 456 mp, 4 cam., 2015, la rosu, particular, stradal, p+1, 456 mp suprafata teren, semifinisata, facilitati, gaz, curent, apa, fosa septica, **50.000 €;** ☎0735.514.306

194. **DOMNESTI,** S.U. 100 mp, curte 210 mp, 4 cam., 2016, la cheie, rezidential, pret de apartament, la 2 km de Ghencea, zona deosebita, finisaje de calitate, toate utilitatile bransate, clasa energetica A, acceptam credit+ 5% tva, pret de la **54.900 €;** ☎0732.837.788/ 0767.861.609 mihai.durloiu@gmail.com

195. **DOMNESTI,** S.U. 100 mp, curte 210 mp, 4 cam., 2016, la cheie, rezidential, pret de apartament, la 2 km de Ghencea, zona deosebita, finisaje de calitate, toate utilitatile bransate, clasa energetica A, acceptam credit+ 5% tva, pret de la **54.900 €;** ☎0732.837.788/ 0767.861.609 mihai.durloiu@gmail.com

196. **DOMNESTI,** S.U. 170 mp, curte 500 mp, 4 cam., 2014, la cheie, vila p+1, 2 bai, 3 dormitoare, living, bucatarie, 2 terase, amprenta 85 mp, gresie, faianta, parchet, geamuri termopan, centrala termica. Accept schimb cu ap. in D. Taberei, **85.000 €;** ☎0721.109.209/ 0722.330.955 geo820082@yahoo.com

197. **DOMNESTI,** S.U. 150 mp, curte 340 mp, 4 cam., 2016, la cheie, vila p+1, Domnesti-Rezidential, 130 mp utili, 340 mp curte amenajata, constructie noua la cheie, 0% comision. Cartierul iubit de natura. Ciutaci-U.M, **75.000 €;** ☎0760.271.514/ 021.351.50.01 sorin.manaila@galaxyimob.ro www.galaxyimob.ro

198. **DOMNESTI,** S.U. 120 mp, 4 cam., vila tip duplex, p+m, teren 225 mp, utilitati; ☎0749.233.924

199. **DOMNESTI,** central, S.U. 100 mp, curte 300 mp, 4 cam., 2015, la cheie, comision 0%, oportunitate, acces asfalt, 5 min Ratb, unifamiliala, caramida, 2 bai, foisor, centrala termica, finisata, curte amenajata, utilitati, pod mansardat de 60 mp, drum privat, vecini mutati, **74.900 €;** ☎0721.019.959 respectimob@yahoo.ro

200. **DOMNESTI,** central, S.U. 105 mp, curte 210 mp, 4 cam., 2014, la cheie, vila, caramida, parter, etaj, pod, beci, terasa acoperita, termoizolata, toate utilitatile, finisata, mobilata, utilata, zona noua de vile, vecini mutati, 100 m din asfalt, primul proprietar, **73.900 €;** ☎0721.019.959 respectimob@yahoo.ro

201. **DOMNESTI,** centru, la circa 5 minute de Prelungirea Ghencea, pe strada principala Tudor Vladimirescu, S.U. 120 mp, 3 cam., 2016, particular, vile individuale. Mega Image, gradinita, scoala, RATB la circa 50 m, **72.000 €;** ☎0725.169.491 clau86bogdan@gmail.com

202. **DOMNESTI,** Clinceni, S.U. 120 mp, curte 320 mp, 4 cam., 2016, la cheie, vila tip duplex P+1+pod, caramida Porotherm, polistiren 10 cm, tabla Lindab, living + 3 dormitoare, bucatarie, 2 holuri, 2 bai, 2 balcoane, pod 70 mp, utilitati, centrala proprie, **51.000 €;** ☎0723.131.438

203. **DOMNESTI,** Clinceni, la 1,5 km de lina de centura, S.U. 120 mp, 2016, in constructie, particular, vila p+1, utilitati, teren 250 mp, diferite stadii de executie. Accept credit, pret de la **31.000 €;** ☎0723.530.331 www.vileduplex.ro

204. **DOMNESTI,** Clinceni, strada Radului- Crengutei, langa Cartierul Curtea Domneasca, S.U. 120 mp, curte 250 mp, 2016, la cheie, vila P+1, utilitati- gaze, curent, iluminat stradal, strada privata, TVA 5%, **55.500 €;** ☎0723.530.331 www.vileduplex.ro

205. **DOMNESTI,** Rezidential Irish Villa, la 2 km de Ghencea, S.U. 100 mp, curte 220 mp, 4 cam., 2016, la cheie, ocazie, casa, zona superba, finisaje deosebite, toate utilitatile bransate, clasa energetica A, acceptam credit + 5% tva, **59.900 €;** ☎0732.837.788/ 0767.861.609 mihai.durloiu@gmail.com

206. **DOMNESTI,** Rezidential Irish Villa, la 2 km de Ghencea, S.U. 100 mp, curte 220 mp, 4 cam., 2016, la cheie, ocazie, casa, zona superba, finisaje deosebite, toate utilitatile bransate, clasa energetica A, acceptam credit + 5% tva, **59.900 €;** ☎0732.837.788/ 0767.861.609 mihai.durloiu@gmail.com

207. **DOMNESTI,** Teghes, S.U. 150 mp, curte 500 mp, 5 cam., 2013, la rosu, P+E mansardat, S. construita 165 mp, 5 cam, 2 bai, camera tehnica, materiale de cea mai buna calitate, utilitati, zona deosebita, eventual schimb cu apartament Bucuresti, **57.000 €;** ☎0742.111.319

208. **DORALI** - Afumati, S.U. 360 mp, curte 750 mp, 2008, P+1, toate utilitatile; ☎0726.727.879

209. **DRAGOMIRESTI** -Sabareni,15 Km de Bucuresti, S.U. 90 mp, curte 500 mp, 3 cam., 2015, la cheie, caramida, teren 500 mp, centrala gaze, magazie, pivnita, multiple imbunatatiri, negociabil, **55.000 €;** ☎0737.146.570

210. **DRAGOMIRESTI DEAL,** st 564 mp, sc 130 mp, P+M, 3 dormitoare, 2 bai, living, bucatarie, terasa, utilitati, gard, porti, g, f, p la alegere, disc., **80.000 €;** ☎0721.703.310

211. **DRAGOMIRESTI,** central, curte 500 mp, oportunitate, curte, p+1, caramida, toate utilitatile, s.c. 200 mp, **69.000 €;** ☎0721.978.835

212. **DRIDU** jud.Ialomita, S.U. 100 mp, curte 500 mp, 3 cam., 2013, la cheie, casa noua, caramida, baie, bucatarie, 500 mp, negociabil, **20.000 €;** ☎0771.491.793

213. **DRISTOR,** S.U. 200 mp, curte 100 mp, 1940, la cheie, parcare, tip imobil: casa / vila, dispunere: partitionat ds+p+1e+1mans, ratb: 1 min metrou: 3 min (Dristor 1 -2)vila disponibila pentru inchiriere sau vanzare, spazii inalte, luminoase, pretabil si pt sediu firma, ☎0746.104.646 justbestconsulting@gmail.com

214. **DRUMUL SARII,** S.U. 180 mp, curte 200 mp, 5 cam., 1938, la cheie, vila S+P+1+M, zona deosebita, 5 camere, 2 bai, 1 grup sanitar, gresie, faianta, termopan, centrala, 10 minute metrou Eroilor/ Politehnica/ Lujerului, 5 minute de Afi Cotroceni, Mall Plaza,2 min scoala **235.000 €;** ☎0736.708.105

215. **DRUMUL TABEREI** Timisoara/ Moinesti S.U. 92 mp, curte 30 mp, 4 cam., casa p+1, loc parcare, tva inclus, **115.000 €;** ☎0735.011.420 www.scorneica.ro

216. **EROII REVOLUTIEI** Giurgiului S.U. 240 mp, curte 230 mp, 5 cam., 2000, la cheie, S+P+1+M, amenajata si finisata premium: marmura Ruschita, parchet masiv stejar, gresie, faianta Spania, semineu, dressing, bucatarie mobilata si utilata complet. Mai multe detalii in foto, **168.000 €;** ☎0734.073.404

217. **EROII REVOLUTIEI,** City Mall, S.U. 150 mp, curte 210 mp, 5 cam., 1990, la cheie, casa 5 cam., 2 bai, 2 buc, beci 18 m, constructie caramida, izolata exterior, instalatii cupru, deschidere teren 10 m, situata in zona de vile, apropiere de metrou si City Mall, **114.000 €;** ☎0762.861.186

218. **FALASTOACA,** Giurgiu str. principala, S.U. 117 mp, curte 1600 mp, 4 cam., 2008, la cheie, casa la 25 km de Bucuresti, toate utilitatile, ultramoderna, pret avantajos; ☎0741.364.171

219. **FERDINAND BULEVARDUL** str. Horei, S.U. 105 mp, curte 160 mp, casa caramida, singur curte, demisol si parter inalt. Dormitoare 3, bucatarie, holuri cu glasvant 2, baie, gr. sanitar serviciu 2, pivnita, atelier, garaj, f, g, p, t, imobil renovat, teren total 120 mp, pret disc., **126.500 €;** ☎0722.511.217/ 0762.628.915 www.uig.ro

220. **FERENTARI CALEA,** 5 cam., casa caramida, 2 bai, 2 bucatarii, gaze, apa, canal, loc in curte pentru masina 180 mp, disc. **61.500 €;** ☎0724.389.309

221. **FERENTARI PIATA,** strada Staminelor, S.U. 100 mp, 1980, particular, casa de caramida invelita cu tabla, 2 camere, hol, baie, bucatarie, curte (gaze, apa, lumina, canal), cadastru, intabulare, libera (nediscutabil), **29.900 €;** ☎0770.930.854

222. **FRUMUSANI** - Calarasi, S.U. 160 mp, curte 500 mp, 4 cam., 2016, la cheie, vila duplex, living, bucatarie, 3 dormitoare, 2 bai, utilitati, **69.900 €;** ☎0762.217.970

223. **FRUMUSANI,** jud. Calarasi, S.U. 100 mp, 3 cam., 2001, aprox. 500 mp curte, mansarda, stejar secular, pozitie excelenta, 18 km capitala, pretul la telefon, ☎0725.670.042

224. **FUNDENI SOSEAUA,** S.U. 100 mp, curte 110 mp, 3 cam., 2007, la cheie, vila p+1 72 mp, spatiu comercial 38 mp, stradal, particular, lux, **72.000 €;** ☎0724.278.982

225. **FUNDENI,** particular vand vila P+2 locuit + productie, neg.; ☎0763.673.483

226. **FUNDENI,** 3 cam., proprietar vand casa: 164 mp, bucatarie, apa, canalizare, electricitate, intrare comuna, **28.000 €;** ☎0761.400.331

227. **FUNDENI,** Intrarea Soimului, 3 cam, hol, 160 mp teren, casa batraneasca, utilitati, ocazie, **26.500 €;** ☎0732.698.434/ 0763.523.436

228. **FUNDULEA** S.U. 150 mp, curte 1262 mp, 7 cam., 1986, la cheie, proprietar, 1.262 mp, curte, 4 camere + 3 camere, 2 anexe, toate din caramida, apa + curent electric, pomi fructiferi, neg. **27.000 €;** ☎0722.659.986

229. **GAESTI,** S.U. 74 mp, vand casa caramida, langa padure, gaze si apa stradal, teren cu livada, supraf. totala 2.500 mp, **26.000 €;** ☎0722.475.509

230. **GANEASA,** curte 400 mp, vila p+1, utilitati, gaze, apa, 110 mp, pe nivel, langa gara, padure, mobilata, disc., **99.000 €;** ☎0721.808.993

231. **GHENCEA, Stadion Steaua, Dihorului nr. 2A, S.U. 110 mp, curte 300 mp, 4 cam., vand casa la curte, cu toate utilitatile, discutabil; ☎0721.365.663**

232. **GHERMANESTI** Snagov, curte 600 mp, 4 cam., vila, 3 bai, bucatarie, supr. constructie 170 mp, finalizata in 2011, **95.000 €;** ☎0725.352.091

233. **GHIMPATI** Copaciu 35 km de Bucuresti 3 cam., casa p+1, baie, bcuatarie, apa curenta, izolata termic, teren 1.400 mp, deschidere 40 m, pomi fructiferi, zona frumoasa, vecini linistiti, **23.000 €;** ☎0763.624.819

234. **GIULESTI PIATA,** S.U. 56 mp, curte 116 mp, 3 cam., bucatarie, apa, curent, canalizare, gaze la poarta, **30.000 €;** ☎0723.649.803

235. **GIULESTI SARBI,** S.U. 35 mp, curte 300 mp, 4 cam., 2002, la cheie, 4 camere, baie, bucatarie, mobilata, curte pavata, garaj, vand urgent, negociabil. Proprietar, exclus agentii, **55.000 €;** ☎0769.502.555

236. **GIULESTI, Campul cu Maci nr. 18, sect. 1, S.U. 120 mp, curte 480 mp, 5 cam., 2008, casa are baie, bucatarie, 2 holuri, casa are 2 intrari, 60.000 €; ☎0721.456.519**

237. **GIULESTI,** statia George Valsan, S.U. 110 mp, curte 243 mp, 4 cam., 2003, 2 bai, 2 bucatarii, balcon, garaj, utilitati, **92.000 €;** ☎0742.684.006/ 0722.628.479

238. **GIULESTI,** Str. Vizantea, 6 cam., vand casa curte 450 mp, d- 20 m, bucatarie, baie, str. cu vile; ☎0767.001.180/ 0722.320.027

239. **GIURGIULUI SOSEAUA** S.U. 80 mp, 3 cam., 1995, la cheie, particular, casa curte, caramida, ST=300 mp, centrala gaze, apa, canalizare, **75.000 €;** ☎0774.086.445

240. **GOSPODARIE** S.U. 300 mp, curte 1500 mp, 6 cam., 2008, la cheie, deosebita. Casa deosebita, parter+etaj+mansarda, cu doua anexe de 60mp. O gospodarie completa, intr-un micro-cartier cu ac

Imobiliare vânzări CASE, VILE

293. **OLTENITEI SOSEAUA,** Drumul Fermei, S.U. 107 mp, curte 25 mp, 4 cam., 2015, la cheie, vila p+1e+mansarda, finisata, finisata, toate utilitatile, toate actele disponibile, teren 25 mp, parcare, comision 0%, **75.000 €;** ☎0764.180.052/ 0765.096.632

294. **OLTENITEI SOSEAUA,** Drumul Fermei, S.U. 107 mp, curte 25 mp, 4 cam., 2015, la cheie, vila p+1e+mansarda, finisata, finisata, toate utilitatile, toate actele disponibile, teren 25 mp, parcare, comision 0%, **75.000 €;** ☎0764.180.052/ 0765.096.632

295. **OLTENITEI SOSEAUA,** intrare Popesti, S.U. 102 mp, curte 25 mp, 4 cam., 2015, in constructie, p+1e+ pod locuibil, parter: living, bucatarie, grup sanitar, hol, etaj: 2 dormitoare, hol, baie, balcon, se vinde la cheie, parcare, **75.000 €;** ☎0723.509.708/ 0765.096.632

296. **OLTENITEI SOSEAUA,** Popesti, centru Primarie, S.U. 140 mp, curte 100 mp, 4 cam., 2015, la cheie, vila noua, p+1e+ mansarda, living, 3 dormitoare, teren total 100 mp, se vinde la cheie, loc de parcare, toate utilitatile, **80.000 €;** ☎0723.509.708/ 0765.096.632

297. **OLTENITEI SOSEAUA,** str. Al. Conduratu nr. 12, Popesti, S.U. 110 mp, curte 20 mp, 4 cam., 2015, la cheie, p+1e+ pod, P: living, bucatarie, grup sanitar, hol, etaj: 2 dorm., hol, baie, balcon, pod locuibil 25 mp, se vinde la cheie, **75.000 €;** ☎0786.209.102

298. **OLTENITEI,** S.U. 140 mp, curte 30 mp, 4 cam., 2016, la cheie, vila p+1+m, superba, foarte spatioasa, mansarda 40 mp, beneficiaza de lumina naturala. Contorizare individuala. Finisaje de lux. Strazi asfaltate. Zona linistita si curata. Pret pt. plata rapida **80.750 €;** ☎0736.772.394

299. **OSICA** Olt, S.U. 88 mp, curte 3116 mp, 3 cam., 1960, la cheie, casa de locuit construita din caramida, acoperita cu tigla, formata din 3 camere si hol. Teren intravilan: curti constructii 381 mp, gradina 2.735 mp. Utilitati: curent, apa curenta, tv. Oferta, **72.000 L;** ☎0723.388.322 popescu.iulian@ymail.com

300. **OTELU ROSU** str. Republicii, vis a vis de scoala nr. 1 S.U. 1800 mp, 5 cam., 1961, la cheie, , **51.000 €;** ☎0762.660.910

301. **OTOPENI** Ferme S.U. 163 mp, curte 511 mp, 7 cam., 2002, la cheie, vila SB+P+E, compusa din: sb 19 mp, parter living 28 mp, bucatarie 12 mp, baie, hol, terasa acoperita, garaj, etaj 3 cam, baie, debara. Curte: gratar, magazie, finisaje de calitate, ct **145.000 €;** ☎0744.648.490 stefimobiliare@yahoo.com www.stefimobiliare.ro

302. **OTOPENI,** S.U. 150 mp, curte 141 mp, 4 cam., proprietar, 2 vile in duplex la 50 m de DN1, p+1+m, **128.000 €;** ☎0799.820.411

303. **OTOPENI,** (str. Craitelor), S.U. 179 mp, curte 220 mp, 5 cam., 2008, la rosu, vila duplex la rosu, cu spatii mari si bine compartimentate, 3 dormitoare (unul matrimonial cu baie si dressing propriu), 3 bai, living-dinning, mansarda uriasa, parcare in curte. **69.000 €;** ☎0722.469.000/ 0758.889.884 contact@imosuport.ro

304. **OTOPENI,** Ferme, 2 vile noi p+1, sc. 150, 200 mp, teren 310, 760 mp, proiecte inregistrate la OSIM - proprietar; ☎0725.519.350

305. **OTOPENI,** Odai, S.U. 125 mp, curte 350 mp, 5 cam., 2015, la cheie, casa, gaze, apa, fosa septica, centrala termica, finisata, **86.000 €;** ☎0769.676.010/ 0745.037.469

306. **OTOPENI,** Odai, George Enescu, S.U. 150 mp, 4 cam., 2016, particular, p+1+pod, suprafata 150 mp + 62 mp podpositilitate mansardare. Living, 3 dormitoare, 2 bai, bucatarie, spatiu tehnic. Finisata la cheie aprilie 2016. Absolut toate actele, **99.700 €;** ☎0722.368.168/ 0723.332.073 marius2806@gmail.com vila4camereotopeni.blogspot.com

307. **PACHE PROTOPOPESCU,** str. Mogos Vornicu, vis-a-vis de Mihaileanu, S.U. 42 mp, 2 cam., 1940, la cheie, vila, toate utilitatile, toate imbunatatirile, usor negociabil, numai cash, direct proprietar, **43.500 €;** ☎0724.347.742/ 0771.308.805/ 0771.308.805

308. **PANTELIMON** Ilfov S.U. 120 mp, curte 336 mp, 4 cam., 2014, la cheie, casa parter - 3 dormitoare, living, baie, bucatarie, camara, camera depozitare, utilitati funcitonale, **44.000 €;** ☎0724.171.012

309. **PANTELIMON** oras, Eroilor nr. 6A casa batraneasca la curte, proprietate cu gaze, 200 mp; ☎0726.993.286

310. **PANTELIMON ORAS,** S.U. 100 mp, curte 235 mp, 4 cam., 2015, la cheie, casa tip duplex, la parter exista livingul, 2 dormitoare, bucataria si o baie, iar la masarda un hol, un dorm si o baie. Pretul este la cheie, zona noua de vile, asfalt, canalizare, se accepta credit, **49.000 €;** ☎0754.396.668/ 0727.917.777 office@delpihouse-imobiliare.ro www.delpihouse-imobiliare.ro

311. **PANTELIMON ORAS,** S.U. 160 mp, curte 250 mp, 2016, la cheie, vila p+1, zona noua de vile, 4 dormitoare, living, bucatarie, 2 bai, debara, dressing, terasa cu balcon, toate utilitatile, discutabil, **66.000 €;** ☎0726.001.724

312. **PANTELIMON ORAS,** Ilfov, 2 cam., hol, bucatarie, baie, apa, canal, lumina, gaze, centrala, **20.500 €;** ☎0723.933.395/ 0767.257.959

313. **PANTELIMON ORAS,** Ilfov, 3 cam., hol, bucatarie, baie, apa, canal, lumina, **26.500 €;** ☎0723.933.395/ 0767.257.959

314. **PANTELIMON ORAS,** Ilfov, 3 cam., hol, bucatarie, baie, apa, canal, lumina, gaze, centrala, proprietate, **30.000 €;** ☎0723.933.395/ 0767.257.959

315. **PANTELIMON ORAS,** Ilfov, living, 2 dormitoare, bucatarie, baie, apa, canal, lumina, proprietate, **35.000 €;** ☎0723.933.395/ 0767.257.959

316. **PANTELIMON,** S.U. 86 mp, curte 200 mp, 3 cam., 2014, la cheie, casa, 2 bai, terasa, gaze, curent, fosa septica, izolata, parcare, pavaj ecologic, acces usor, capat linie autobus 405 ferma animalelor, **56.000 €;** ☎0731.307.700/ 0724.447.270 lilianastoian7@yahoo.com

317. **PANTELIMON,** S.U. 180 mp, curte 314 mp, 5 cam., 2009, la rosu, p+1+pod, caramida, interior nefinisat la rosu, str. asfaltata utilitati: gaze, curent, apa, canalizare. Teren in proprietate, toate actele la zi, autorizatie si receptie, carte tehnica, **48.000 €;** ☎0723.851.342

318. **PANTELIMON,** S.U. 114 mp, curte 130 mp, 4 cam., 2016, la cheie, vila 4 camere la cheie, parchet, gresie, faianta, obiecte sanitare in bai, centrala termica, curte interioara, 2 locuri de parcare, direct dezvoltator, **107.000 €;** ☎0743.777.700 office@rfccity.ro www.rfccity.ro

319. **PANTELIMON,** Ilfov, central, S.U. 180 mp, curte 500 mp, 2010, la cheie, vand vila p+1+m+ depozit, la gata, se admite cu schimb sau rate, **120.000 €;** ☎0744.491.330

320. **PANTELIMON,** la doar 3,5 km de Cora, S.U. 70 mp, curte 240 mp, 3 cam., 2016, la cheie, la acelasi pret cu un apartament de 2 camere (bloc vechi) in sectorul 2, puteti achiziciona aceasta casa cu curte, cu 3 camere, baie, bucatarie, finisata; se accepta credit, **51.000 €;** ☎0734.829.138 prosper.rad@gmail.com

321. **PANTELIMON,** oras, S.U. 80 mp, curte 230 mp, 2 cam., 2016, la cheie, avantajos pentru tine. Dezvoltator oras Pantelimon ofera spre vanzare casa mansardabila structurata in 2 camere, baie, bucatarie, living; utilitati functionale; complex nou; pret negociabil, **59.500 €;** ☎0720.708.373

322. **PIEPTANARI** Eroii Revolutiei 3 cam., casa, b, b, h, dec., et. 1, posib. mansardare, curte comuna, 3 min. st. metrou, disc., **45.000 €;** ☎0762.617.762

323. **PIPERA** bd., S.U. 700 mp, curte 1000 mp, 16 cam., 2002, la cheie, 2 vile duplex, dm+p+2e, demisol comun 200 mp, parter open space- living, bucatarie, gr. sanitar, et. 1: 3 dormitoare, dressing, 2 bai, et. 2, 2 camere, 2 bai, piscina ext. 60 mp urgent, **330.000 €;** ☎0744.648.490 stefimobiliare@yahoo.com www.stefimobiliare.ro

324. **PIPERA Bisericuta teren 300 mp, p+e - 230 mp, garaj, curte amenajata, 165.000 €; ☎0761.616.742**

325. **PIPERA** Erou Iancu Nicolae, S.U. 370 mp, curte 700 mp, 7 cam., 2004, la cheie, vila d+p+1+m, arhitectura deosebita, amenajata lux, mobilata si utilata complet, 5 grupuri sanitare, 2 terase, zona deosebita. Privighetorilor, Potcoavei, OVC 82321, **420.000 €;** ☎0737.504.516 office@catalog-rezidential.ro www.catalog-rezidential.ro

326. **PIPERA** Ibiza Golf S.U. 278 mp, curte 120 mp, 7 cam., 2006, la cheie, vila P+1E+M, suprafata 135 mp, 7 camere, 3 bai, bucatarie, garaj, terasa 3.86 mp, curte 120 mp, in Complexul Ibiza Golf, 2 piscine in complex, in spatele Scolii Americane, **330.000 €;** ☎0721.219.773

327. **PIPERA** Voluntari (str. Matei Millo) in vecinatatea padurii, S.U. 125 mp, curte 421 mp, 4 cam., 2016, in constructie, vila individuala, la alb cu spatii mari si bine compartimentate, 3 dormitoare, 2 bai, living, terasa, mansarda uriasa si spatii de depozitare, curte mare. **98.800 €;** ☎0758.889.884 contact@imosuport.ro

328. **PIPERA,** S.U. 143 mp, curte 250 mp, 4 cam., 2006, la cheie, lancu Nicolae va prezinta aceasta vila extrem de eleganta, ans. rezidential, P+1 si garaj atasat, compus living bucatarie, baie la parter si 3 dormitoare si baie la etaj. Exista si pod, **184.990 €;** ☎0729.892.834/ 021.318.36.60 c.ciobotaru@dionimobiliare.ro www.dionimobiliare.ro

329. **PIPERA,** S.U. 450 mp, curte 1100 mp, 2000, la cheie, proprietar, vila deosebita 5 dormitoare, 4 bai, living, bucatarie, 2 dresinguri, 2 terase, garaj, 2 spatii depozitare, + spatiu comercial 140 mp, Pipera, Iancu Nicolae, stradal, 24 m deschidere; ☎0744.874.107/ 0744.166.604 crissx_man@yahoo.com

330. **PIPERA,** in zona Emil Racovita, S.U. 180 mp, curte 200 mp, 5 cam., 2006, la cheie, vila cu un etaj si mansarda, are 4 dormitoare la etaj si un living cu spatiu de dining si bucatarie la parter, 4 bai, Dion Imobiliare va recomanda aceasta vila, renovata recent, **179.900 €;** ☎0729.892.834/ 021.318.36.60 c.ciobotaru@dionimobiliare.ro www.dionimobiliare.ro

331. **PLATARESTI,** la 20 km de Bucuresti, spre Cernica, S.U. 150 mp, curte 1400 mp, 5 cam., 1987, la cheie, casa, situata la strada asfaltata si luminata, incalzire cu lemne, boiler, hidrofor, hala animale, pomi fructiferi, vie, magazin la strada. **33.000 €;** ☎0722.140.904

332. **POPESTI LEORDENI,** S.U. 580 mp, curte 490 mp, 13 cam., 2015, la rosu, imobil P+2 +Em, situat pe Strada Bateriei, asfaltata, 2 sensuri de mers, toate utilitatile pe proprietate. Fiecare nivel (aproximativ 155mp fiecare), este conceput ca spatiu deschis. **184.000 €;** ☎0784.278.859 cristina@santorini.com.ro

333. **POPESTI LEORDENI,** S.U. 140 mp, curte 35 mp, 4 cam., 2016, in constructie, vila p+1+m, cu living, bucatarie si grup sanitar la parter, 3 dormitoare, baie pe etaj si mansarda open space generos, complet finisata si utilata. Vila se vinde bransata si contorizata la utilitati. **85.000 €;** ☎0741.020.833

334. **POPESTI LEORDENI,** centru, S.U. 98 mp, curte 40 mp, 3 cam., 2015, la cheie, vila noua, p+1e+pod, living, 2 dormitoare, optim compartimentata, finisaje la alegere, infrastructura completa, toate utilitatile, toate actele, **66.000 €;** ☎0723.509.708/ 0765.096.632

335. **POTLOGI** Dambovita, 50 km Bucuresti, casa, teren 1.160 mp, facilitati, neg., **19.500 €;** ☎0721.233.83.47/ 0724.095.707

336. **PRAHOVA** Mislea, 7 km Campina, S.U. 120 mp, 3 dormitoare, baie, bucatarie, izolata termic, cu teren 2.200 mp, centrala gaze, toate utilitatile, **83.000 €;** ☎0723.086.386

337. **PREDEAL** la poalele muntelui, S.U. 80 mp, curte 100 mp, 3 cam., 2012, la cheie, ap. in vila la cheie, gradina superba, 100 mp curte proprietate, mobilat, utilat modern, 2 bai, pt. pretentiosi, oaza de liniste, **75.000 €;** ☎0723.261.575/ 0721.092.835 tudorsimobiliare@yahoo.com

338. **PRELUNGIREA GHENCEA** S.U. 80 mp, curte 250 mp, 3 cam., 2016, la cheie, case Langa Cartierul Latin, str. Iernii. 25, sufragerie, bucatarie, debara, 2 dormitoare, doua bai, terasa acoperita, drum privat cu bariera, asfaltat, canalizare, gaze, curent, cablu tv, internet tva 5% inclus **69.900 €;** ☎0767.986.857 radufurtuna@yahoo.com

339. **PRELUNGIREA GHENCEA** S.U. 120 mp, curte 250 mp, 4 cam., 2015, la cheie, case Langa Cartierul Latin, str.Iernii.25, sufragerie, bucatarie, debara,2dormitoare, doua bai, terasa acoperita, drum privat cu bariera, asfaltat, canalizare, gaze, curent, cablu tv, internet tva 5% **89.900 €;** ☎0767.986.857 radufurtuna@yahoo.com

340. **PRELUNGIREA GHENCEA** S.U. 200 mp, curte 350 mp, 4 cam., 2012, la cheie, particular, p+1, gresie, faianta, toate utilitatile, garaj, **110.000 €;** ☎0769.854.337

341. **PRELUNGIREA GHENCEA** strada Verii, S.U. 120 mp, curte 240 mp, 4 cam., 2016, la cheie, casa individuala in complex, 2 locuri de parcare, acces restrictionat la 20 de minute de centru. Ideal locuinta, **120.000 €;** ☎0735.800.000

342. **PRELUNGIREA GHENCEA,** S.U. 80 mp, curte 250 mp, 3 cam., 2016, la cheie, casa 3 camere pe parter la cheie, 2 bai, bucataria separata, 2 locuri parcare, drum asfaltat, gaze, canalizare, langa Cartierul Latin str. Iernii 25, pentru plata cash reducere 5%, tva 5% inclus, **69.900 €;** ☎0767.986.857 radufurtuna@yahoo.com

343. **PRELUNGIREA GHENCEA,** S.U. 120 mp, curte 250 mp, 4 cam., 2015, la cheie, casa 4 camere in duplex p+e la cheie, din caramida, 160 mp construiti, 120 mp utili, teren 250mp drum asfaltat, canalizare, gaze, reducere 5% pentru plata cash, tva 5% inclus, langa Cartierul Latin **89.900 €;** ☎0767.986.857 radufurtuna@yahoo.com

344. **PRELUNGIREA GHENCEA,** S.U. 125 mp, 4 cam., vila individuala, teren 330 mp, p+1, finisata la cheie,gaz, curent. Zona de vile; ☎0749.233.924

345. **PRELUNGIREA GHENCEA,** Cartierul Latin, S.U. 140 mp, curte 230 mp, 4 cam., 2015, la cheie, vila finisaje de calitate, scara si glafurile din marmura, la exterior granit si beton amprentat, RATB in imediata apropiere, **118.500 €;** ☎0726.641.110 simona.rusu@czv.ro www.czv.ro

346. **PRELUNGIREA GHENCEA,** Dr. Taberei, S.U. 90 mp, curte 110 mp, 3 cam., 2016, la cheie, casa P+1+Pod 2 dormitoare, living, bucatarie, terasa acoperita, 2 locuri parcare, toate utilitatile, termopan Salamander, obiecte sanitare, centrala etc., se accepta credit, **69.900 €;** ☎0766.886.242 office@avangardecity.ro

347. **PRELUNGIREA GHENCEA,** la 10 minute de statia de metrou Raul Doamnei, S.U. 90 mp, curte 50 mp, 4 cam., 2016, la cheie, casa superba tip duplex. Casa se vinde la cheie, materiale de calitate, p+1 living 35 mp, 3 dormitoare 10 mp+11mp+9,5mp, **76.500 €;** ☎0720.120.066 mirela.exclusive.property@gmail.com

348. **PRELUNGIREA GHENCEA,** str. Toamnei, S.U. 220 mp, curte 434 mp, 5 cam., 2012, la cheie, dormitoare casa 4 la cheie, p+1+pod, dormitor la parter, stradal, toate utilitatile, centrala termica condensatie, living 40 mp, 3 bai complet utilate, finisaje 2016, sistem irigatie, **137.000 €;** ☎0736.344.200 bogdanursu46@gmail.com

349. **RACARI,** Colacu, 35 km de Bucuresti, S.U. 800 mp, 2 corpuri cladire, caramida, unul renovat complet, lumina, utilitati poarta, **18.000 €;** ☎0726.005.133

350. **RAHOVA** S.U. 107 mp, curte 300 mp, 3 cam., 1950, la cheie, casa singur curte, baie, bucatarie, pivnita, curte- 330 mp, centrala proprie, toate utilitatile, caramida cu planseu de beton, **125.000 €;** ☎0744.358.434 nedcom.imob@gmail.com

351. **RAHOVA** Liberty Mall, 1950, in constructie, D+P+1+M, curte masina, libera, proprietate, **159.900 €;** ☎0723.627.543

352. **RAHOVA** Muntii Carpati 3 cam., casa cu baie, bucatarie, hol, anexe, centrala termica, g, f, p, t, anvelopata, acte, **44.000 €;** ☎0766.552.740

353. **RAHOVA PIATA** particular, casa singur curte, str. muntii Carpati, 3 camere, baie, supraf. 40 mp constructie, deschidere stradala 1.5 m, interior deschidere 10 x 14 m, toate utilitatile, teren total 157 mp, acte proprietar vanzare cumparare fara 112, acept agentii, **29.800 €;** ☎0762.105.014

354. **RAHOVA,** 4 cam., particular vand casa curte, dependinte, garaj, intrare din 2 strazi, gaze, **70.000 €;** ☎0736.339.089

355. **RAHOVA,** S.U. 260 mp, curte 100 mp, 5 cam., 2011, la cheie, pe strada Ungheni, vila p+1e+m constructie noua, gresie, faianta, parchet, centrala, 3 grupuri sanitare, nemobilata, disponibila imediat, **142.000 €;** ☎0742.090.990 superbkids@gmail.com http://www.vilabucuresti.simplesite.com

356. **RAHOVA,** Margeanului, S.U. 205 mp, 1980, la cheie, sc= 80 mp, ds. 15 m, caramida, pivnita pe toata suprafata casei, crama, g, f, p, termopan, centrala, baie, bucatarie, disc., **81.000 €;** ☎0730.421.581

357. **RAHOVA,** Teius, Garoafei, S.U. 50 mp, 2 cam., 2007, la cheie, baie, bucatarie, hol, st. 65 mp, deschidere 7 m, constructie boltari, g, f, p, t, 2 aere conditionat, discutabil, **30.000 €;** ☎0730.421.581

358. **RASESTI,** Jud. Vaslui, vand casa; ☎0725.485.052

359. **ROMANA** S.U. 348 mp, curte 493 mp, 13 cam., 1945, la rosu, vila monument istoric, ideal investitie, supraf constr. 450 mp, necesita lucrari de renovare, ocazie, pret neg., **269.000 €;** ☎0747.127.727

360. **ROSIORI,** Ialomita, curte 1200 mp, 6 cam., 2005, vand casa la 49 km de Bucuresti, sau schimb cu ap. 2 cam., Bucuresti sector 2, 6 camere utilate, mobilate, 2 bai, piscina in conservare, **47.000 €;** ☎0723.472.036/ 0723.400.898

361. **ROSU S.U. 280 mp, curte 520 mp, 6 cam., 2008, la cheie, vila P+1+M, utilata+ mobilata lux, 2 garaje, foisor, sistem alarma, camere video 290.000 €; ☎0723.523.763**

362. **RUCAR,** S.U. 150 mp mp, 5 cam., 1980, vand/schimb casa in Rucar, jud. Ag, cu ap. 2 camere Bucuresti. Priveliste unica in Rucar, terasa inchisa 50 mp, P+M, parter 3 cam. (sobe teracota), bucatarie+baie (boiler), la etaj:1 cam, balcon, baie, dressing, **62.000 €;** ☎0721.801.009 mihaella83@gmail.com

363. **SABARENI** semicentral, S.U. 115 mp, 4 cam., vila finisata, **69.000 €;** ☎0733.683.448

364. **SABARENI,** S.U. 150 mp, p+1+pod, finisata, curte amenajata, **75.000 €;** ☎0733.683.445

365. **SABARENI,** Padurea Cereanca, 10 km Bucuresti, p+1+pod, finisata, **59.000 €;** ☎0733.683.445

366. **SAFTICA,** S.U. 270 mp, curte 450 mp, 7 cam., 2013, la cheie, vila de arhitect cu piscina, rezistenta la cutremur gradul 9,zona verde, P+1 (+mansarda locuibila neinclusa), finisaje de lux, toate facilitatile, living mare cu semineu marmura, gradina, garaj, **215.000 €;** ☎0722.515.258

367. **SALA RADIO, Ianga,** S.U. 80 mp, curte 40 mp, 3 cam., 1945, la cheie, 3 camere + dependinte, caramida. Se vinde cu tot cu mobila (stil Florentin) + candelabru. Negociabil; ☎031.430.55.01/ 031.450.55.01

368. **SARULESTI** -Calarasi, S.U. 70 mp, curte 2200 mp, 3 cam., 2015, la cheie, casa 3 camere. bucatarie, hol, g, f, p, t, apa curenta, constructie noua, teren 2200 mp, negociabil, **17.500 €;** ☎0767.726.149

369. **SAT NUCETU** comuna Lupsanu jud. Calarasi, vand casa 55 mp, supraf. totala 1.822 mp deschidere 46 m, stradal DN5, **13.000 €;** ☎0734.746.410

370. **SCHTU** satul C?mineasca, jude?ul Giurgiu, S.U. 40 mp, 3 cam., 1970, la cheie, cas? 3 camere, garaj, pivni??, pomi fructiferi, vi?? de vie, 1200 mp teren, ☎0720.394.266

371. **SECTOR 1,** Bdul Alexandru I.Cuza, 3 cam., vand casa curte, hol, baie, bucatarie, centrala cu gaz, proprietari, stradal, disc. **85.000 €;** ☎021.310.52.69

372. **SECTOR 1,** Intr. Epocii nr. 6, 1970, la cheie, zona de nord, casa la curte, toate utilitatile, **140.000 €;** ☎0787.861.466

373. **SECTOR 2,** 1992, vand casa, an constr. 1992, 25 mp, compusa din o camera, baie, bucatarie, centrala gaz din 1992, din caramida, invelita cu lindab, disc., **18.000 €;** ☎0731.362.010

374. **SECTOR 2,** Plantelor 54, S.U. 250 mp, curte 60 mp, 1939, 2 corpuri, 4-5 camere, 3 bucatarii, 2 bai, pod mansardabil, 4 holuri; ☎0724.670.108

375. **SECTOR 3,** Drumul Gura Siriului 29, S.U. 200 mp, curte 1300 mp, 6 cam., 2006`, casa, stadiu bun, ☎0727.395.352

376. **SECTOR 5,** S.U. 237 mp, 4 cam., 1976, casa din caramida, curte, apa, canalizare, alte utilitati, **41.000 €;** ☎0760.307.391

377. **SECTORUL 2,** S.U. 138 mp, curte 138 mp, 2 cam., 1960, la cheie, casa toate utilitatile, locuibila, **50.000 €;** ☎0763.681.248

378. **SINAIA** str. A. Vlahuta, 4, (strada cu politia), S.U. 140 mp, curte 305 mp, 5 cam., 1945, la rosu, parterul vilei, 2 bai, bucatarie, Su-169 mp. Curte libera, in indiviziune 300 mp, dintr-o suprafata de 800 mp. Necesita renovare, **100.000 €;** ☎0730.252.440 taraminunilor@aol.com

379. **SNAGOV,** proprietar, vila p+1, necesita amenajari partiale, curte, schimb casa, apartament Bucuresti, neg., **140.000 €;** ☎0722.306.853

380. **SNAGOV,** S.U. 390 mp, 8 cam., 2008, la cheie, zona selecta, vila D+P+M mobilata si utilata, 3 dormitoare si 2 bai pe parter, incalzire pardoseala, panouri solare, terasa acoperita 60mp, gratar, casuta depozitare 30 mp, 250 mp pavaj, pomi fructiferi **395.000 €;** ☎0744.440.151/ 0746.044.446 cristibos2000@gmail.com

381. **STEFAN CEL MARE,** 5 min. Parcul Circului metrou, S.U. 200 mp, curte 210 mp, 6 cam., 2011, la cheie, singur curte, fara legea 112, vila p+1, consolidat si renovata total. Intra 2 masini in curte. Eminescu, Dacia, Mosilor, M. Bravu, Obor, Lacul Tei, Floreasca, B. Vacarescu, Tunari, Polona, **215.000 €;** ☎0724.913.158/ 0744.163.253

382. **STEFANESTII DE JOS,** Ilfov, S.U. 80 mp, curte 600 mp, 1970, casa 3 +1 camere, bucatarie, garaj, **35.000 €;** ☎0723.590.693/ 0740.250.244

383. **STEJARU,** Giurgiu 40 km Bucuresti, S.U. 65 mp, curte 2300 mp, 2 cam., casa, baie, bucatarie, terasa, hol, sobe, mobilata, deschidere 20 m, accept variante rate, **25.000 €;** ☎0724.534.377

384. **STIRBEI VODA** Berzei, S.U. 150 mp, curte 100 mp, 8 cam., 1960, la cheie, Dion Imobiliare va prezinta aceasta proprietate, renovata, reconsolidata, situata in zona Sala Radio Str. Gral Berthelot. Structura cadre beton, P+1+M. Doua apartamente pe etaj si mansarda open space, **239.000 €;** ☎0729.892.834/ 021.318.36.60 c.ciobotaru@dionimobiliare.ro www.dionimobiliare.ro

385. **SURA MARE,** Giurgiului, S.U. 65 mp, curte 106 mp, 3 cam., 1947, la cheie, casa parter pod, teren 106 mp, deschiderea 9 m, consolidata in 2007, cu posibilitate de mansardare, cu utilitati, acte, **79.900 €;** ☎0723.331.471

386. **TARTASESTI,** S.U. 205 mp, 5 cam., 2012, la rosu, in duplex, exterior terminat, interiorul la rosu, 4 dormitoare fiecare baie si dressing, living, bucatarie, dep. p+1+m, 450 mp teren, curent, fosa, sos. 4 benzi spre Bucuresti, se vinde si la gata alt pret. **35.000 €;** ☎0744.532.417 marianmuha@yahoo.com

387. **TARTASESTI,** centru, la numai 15 km de Bucuresti, S.U. 120 mp, 5 cam., 2014, la cheie, drum 4 benzi, proprietar vand sau schimb cu Bucuresti, vila noua, cocheta stituata in cartier de vile noi, finisaje de calitate, ideal Prima Casa, merita vazut, **58.000 €;** ☎0763.686.478 munteanu_dn@yahoo.com

388. **TELEORMAN,** S.U. 100 mp, curte 5500 mp, 5 cam., 1990, la cheie, particular, casa noua caramida, dec.e, firma stradala,apa curenta, baie, bucatarie, pomi, vie, bolta, anexe, eventual in rate,merita vazuta, **19.000 €;** ☎0733.253.259/ 0731.775.637

389. **TINERETULUI,** Liceul Sincai, S.U. 60 mp, curte 35 mp, 3 cam., 1935, la cheie, particular, singur curte, parter, teren 95 mp, dubla deschidere, baie, bucatarie, pod inalt, posibilitate mansardare, garaj, metrou, **89.900 €;** ☎0722.216.231

390. **TITAN** S.U. 119 mp, curte 38 mp, 5 cam., 2016, in constructie, Casa Tip B, Direct Dezvoltator, Piata Trapezului, metrou 1 Decembrie 1918, zona linistita de case, nu si blocuri, incalzire prin pardoseala, centrala termica in condensatie, finisaje la alegere, **88.000 €;** ☎0765.522.734/ 0724.880.890 contact@imoneria.ro imoneria.ro

391. **TITAN,** Auchan, metrou 1 Decembrie 1918, S.U. 90 mp, curte 115 mp, 4 cam., 2016, la cheie, proprietar, vila P+1+pod, scoala si gradinita in imediata proximitate, loc parcare, aer conditionat, 2 bai, la cheie, finisaje lux, zona de case vile, TVA inclus, direct dezvoltator, **92.500 €;** ☎0722.847.043/ 0737.304.307

392. **TOPORASI** Sina sector 5, S.U. 75 mp, curte 250 mp, 3 cam., 2007, la cheie, casa, particular, deschidere curte 15 m, apa, gaze, baie, bucatarie, negociabil, **50.000 €;** ☎0760.425.225

393. **TUNARI** Ilfov, str. I.L. Caragiale, S.U. 163 mp, curte 500 mp, 5 cam., 2005, casa cu etaj, beci, pod, centrala gaze, pomi fructiferi, drum asfaltat, zona linistita, nefinisata, **84.500 €;** ☎0721.892.608

394. **UNIRII** Alba Iulia Burebista/ultracentral, S.U. 130 mp, curte 180 mp, 4 cam., 2013, la cheie, vila parter+1, construita in anul 2013, la cheie, 2 grupuri sanitare, 2 locuri de parcare in curte, singur curte, toate utilitatile, pretabil investitie, porti electrice, acte ok **160.000 €;** ☎0753.014.509

395. **UNIRII PIATA,** Str. Sapunari, 5 min. P-ta Unirii, S.U. 265 mp, curte 100 mp, 12 cam., 1930, la cheie, vila, teren 265 mp, pe colt, constructie S+P+1et., 5 ap. 2 camere, un ap. 3 camere, libera, ideal sediu firma, cabinete, clinica, **225.000 €;** ☎021.688.08.67/ 0722.614.867

396. **UNIRII,** Marasesti 67, S.U. 220 mp, curte 170 mp, 7 cam., 1950, la cheie, vila perioda interbelica, are iesire direct la strada pe ambele strazi, ideal investitie, chirie de minim 2000 €/ luna, posibilitate consolidare si supraetajare, renovata 2016, accept credit, **215.000 €;** ☎0742.170.764

Imobiliare vânzări SPAŢII COMERCIALE, INDUSTRIALE

397. **URZICENI, Manasia, str. Ficusului nr. 31, S.U. 110 mp, 4 cam., 1983, la cheie, casa caramida, mobilata, baie, boiler, holuri, plus anexe 2 camere, bucatarie, beci 54 mp, fosa septica, teren 1.040 mp, gaze la poarta, 43.000 €; ☎0721.204.843/ 0740.409.485**

398. **VALEA ARGOVEI** S.U. 170 mp, curte 1000 mp, 5 cam., 2006, la cheie, superoferta comision 0%, la 30 min. de Bucuresti, casa solida, curte mare 1000 mp, 100 mp amprenta p+1, stradal, living mare cu bar, 2 bai, 5 camere, camara, terasa. Apa, curent, fosa, centrala electrica **46.000 €;** ☎0725.691.900/ 0762.079.095

399. **VALEA DOFTANEI,** Brebu, curte 400 mp, 2012, proprietar, p+1, 150 mp, super amenajat, eventual schimb casa/ apartament Bucuresti; ☎0722.657.204

400. **VALENII DE MUNTE,** langa, la 9 km de Valenii de Munte intr-o zona cu grad de poluare zero, S.U. 120 mp, curte 1350 mp, 4 cam., 2007, la cheie, vila, parter hol mare 24 mp, living cu semineu baie, camera centralelor, lemne si electric camara, pivnita, la etaj 3 domitoare si bai, **65.000 €;** ☎0758.251.190 ioanfeodorenco@yahoo.com

401. **VARATEC,** Neamt S.U. 925 mp, 2000, la cheie, pensiune turistica, teren 2.434 mp. Multiple dotari, **390.000 €;** ☎021.406.91.09

402. **VASILATI,** Calarasi, S.U. 240 mp, curte 1200 mp, 6 cam., 2010, la cheie, vila p+m, din bca, renovata total interior, gresie, faianta, parchet, termopan, fosa septica, put in curte, amprenta la sol 120 mp; **55.000 €;** ☎0722.859.200/ 0723.399.229

403. **VATRA LUMINOASA,** Victor Manu, S.U. 120 mp, curte 63 mp, 3 cam., 1940, proprietar, amenajata, toate utilitatile, centrala proprie, libera, acces la doua strazi, zona foarte linistita, ideal locuit, **233.000 €;** ☎0755.208.035

404. **VICTORIEI PIATA,** Buzesti, S.U. 40 mp, curte 35 mp, 2 cam., 1950, la cheie, renovata recent, mobilata modern, utilata complet, centrala proprie, aer conditionat, adiacent Gara de Nord, Calea Grivitei, **45.000 €;** ☎021.319.78.04/ 0723.515.199 oli_daniel@yahoo.com

405. **VICTORIEI,** Buzesti, str. Mircea Vulcanescu, intre Piata Victoriei si Gara de Nord intr-o zona centrala la 5 minute de Piata Victoriei, Piata Romana, Casa Poporului, S.U. 109 mp, curte 253 mp, 3 cam., 2015, la cheie, casa renovata total, mobilata, utilata, cadastru intabulare, **175.000 €;** ☎0767.377.376/ 0785.225.855 marian_visanescu@yahoo.com www.imobiliare-marvis.ro

406. **VIDELE** Teleorman, S.U. 160 mp, curte 2400 mp, 6 cam., 2007, casa cu curte, pomi fructiferi, vita de vie, gaze, canalizare, **80.000 €;** ☎0721.444.166

407. **VIDELE,** vand casa, cu teren 3.000 mp plus teren casa 2.000 mp; ☎0726.789.093

408. **VIDRA** dupa Berceni, 2 cam., casa, 600 mp, gaze, curent, apa, canal, asfalt, locuibila, **23.000 €;** ☎0744.570.957

409. **VILA,** S.U. 184 mp, curte 224 mp, 5 cam., 2012, la cheie, aproape de Bucuresti, la 5 minute de Cora Pantelimon, vila P+E+M, din caramida poroterm, living, 4 dormitoare, 2 balcoane, 3 bai, 2 bucatarii, camara, dressing, pivnita, garaj, t. 224 mp, proprietate, **124.500 €;** ☎0723.198.214 serbanmima@yahoo.com

410. **VOLUNTARI,** S.U. 65 mp, curte 300 mp, 3 cam., 1975, la cheie, casa la curte 3 camere, bucatarie, hol, dependinte, din caramida, st 300 mp, utilitati, strada asfaltata cu canalizare, apropiere Metro Voluntari, porti metalice acces auto, cadastru, intabulare, **45.000 €;** ☎0763.651.612/ 0727.291.221 georgiana_imob@yahoo.com

411. **VOLUNTARI,** Ilfov, Pod Europa, str. Cernavoda nr. 15, S.U. 210 mp, 3 cam., 1967, vand casa la curte, cu toate utilitatile, caramida, neg., **37.000 €;** ☎0744.596.189

412. **VOLUNTARI,** strada Ana Ipatescu, S.U. 200 mp, 1980, casa batraneasca cu 3 dormitoare, bucatarie, magazie, apa, lumina, canalizare, gaze, cadastru, intabulare, **33.000 €;** ☎0770.930.854/ 0733.343.777

413. **ZETARI,** Bucuresti 5, S.U. 200 mp, 3 cam., apa, canal, baie, bucatarie, negociabil, **25.000 €;** ☎0720.461.620

414. **ZIMNICEA,** S.U. 120 mp, curte 680 mp, 4 cam., 1980, la cheie, 4 camere, g, f, t, 2 ac, 2 buc, 2 bai, beci, garaj 2 auto, 3 camere anexe, curte pasari, canal, centrala gaze, etc. Pescuit in Dunare, balta Su

Imobiliare vânzări TERENURI

31. **BOLINTIN DEAL, padure Ciorogarla, 500 mp, d. 20 m, intravilan, intre case, cadastru, intabulare, gaze si curent la 100 m, 20 X 25 m, 10.000 €; ☎0723.523.763**

32. **BOLINTIN DEAL, Ulmi, Joita, Gradinari, 1000 mp, d. 20 m, intravilan, langa paduri, lacuri, rauri, vile, accept rate, proiect+ avize gratuite, proprietar Mihnea, diverse locatii, suprafete, 2-8 €; ☎0730.644.632 www.casa-mihnea.ro**

33. **BOLINTIN VALE** Suseni, 30 km Bucuresti, 2500 mp, intravilan, asfalt, curent, gaze, padure la poarta, acte, **3 €/mp;** ☎0724.332.022

34. **BOLINTIN VALE,** Jud. Giurgiu, Sat Carpinis, 1000 mp, d. 37 m, intravilan, teren, stradal, acte cadastru, intabulare, particular, negociabil; ☎0733.944.858

35. **BRAGADIRU,** 1667 mp, d. 56 m, intravilan, proprietar, 3 loturi de 555 mp, total 1667mp, deschidere 56m Vis-a-vis de ROSTAR, langa Cartierul Verde, (str.Raul Vedea), intre vile, drum servitute de 7m, gaze, apa, curent la drum, ideal vile-bloc, **52 €;** ☎0723.288.236/ 0749.948.907 coprea07@yahoo.com

36. **BRAGADIRU, 450 mp, teren cu apa, gaze, curent electric, canalizare, fantana, gard + imobil construit; ☎0761.487.053**

37. **BRANESTI,** 800 mp, d. 32 m, intravilan, spate Mega Image, langa padure, utilitati in apropiere, **24 €;** ☎0724.998.497

38. **BRASOV $$str. Zizinului.** 16500 mp, d. 100 m, intravilan, teren (5 loturi), deschidere: 100-199 m. Pret negociabil, **210.000 €;** ☎021.406.91.09

39. **BRASOV,** Podul lui Grid, nr 31, 6080 mp, d. 40 m, intravilan, proprietar, utilitati langa teren, cu drum de acces in Poiana prin spate, ingradit, pretul pietei; ☎0756.522.777 remuscamil@yahoo.com

40. **BUCURESTI,** 300 mp, d. 14 m, intravilan, cartier nou, zona superba, limita sec 5 pana in centura, acces rapid, proiect derulare, utilitati, loturi intre vile noi, vino sa vezi, 3x300mp ultimele, gradinita, scoala, liceu, centru comercial, medical, merita vazut, **9.900 €/ lot;** ☎0722.895.090/ 0768.066.217

41. **BUCURESTI- TARGOVISTE STRADA,** 8000 mp, teren stradal, situat in str. Bucuresti- Targoviste, TVA+ **350 €/mp;** ☎021.317.71.48

42. **BUCURESTII NOI,** 313 mp, d. 12 m, zona verde, diferite oportunitati, acte si utilitati existente, neg., **75.000 €;** ☎0722.877.936

43. **BUCURESTII NOI,** stradal, zona Doi Cocosi, sector 1, 524 mp, d. 37 m, intravilan, dubla deschidere, imprejmuit, apa, canalizare, cu autorizatie de construire p+4, Bucuresti Targoviste 101 colt cu str. Ramurele, **175.000 €;** ☎0724.545.953

44. **BUCURESTII NOI,** Straulesti, in apropiere Doi Cocosi, bulevardul Petrila, 390 mp, d. 13 m, intravilan, teren + constructie renovabila/ demolabila, amprenta 90 mp, deschidere 12,60 m, canalizare, utilitati la poarta, neg., **47.000 €;** ☎0726.615.929

45. **BUFTEA** 4000 mp, d. 47 m, extravilan, teren tarla 48, **1.900 €;** ☎ 021.406.91.09

46. **BUFTEA -Str. Horia, langa Lac si Palat Stirbei, 4600 mp, d. 67 m, teren la sosea, cu o casa locuibila, toate utilitatile; ☎0744.669.223/ 021.313.25.64**

47. **BUFTEA** Samurcasi diferite suprafete 500 mp - 1.400 mp, 30 € disc., utilitati, Peris - str. Polona - 6.000 mp, apa, asfalt, curent, gaze, 20 €/mp; ☎0730.013.444

48. **BUFTEA Viilor, 3400 mp, d. 18 m, intravilan, teren cu toate utilitatile, 40 €/mp; ☎0767.932.323**

49. **BUFTEA,** 140000 mp, d. 300 m, intravilan, particular, inchiriez sau vand teren la iesirea din Buftea, in Crevedia, parcele de 1 pana la 10 hectare, intravilan, stradal, deschidere sosea asfaltata, puz industrial sau rezidential, curent, gaze, **15 €;** ☎0722.315.532 alex@creditcumasina.ro www.terenul.go.ro

50. **BULBUCATA** - 27 km Bucuresti, 4400 mp, intravilan, deschidere dubla, utilitati, cadastru, intabulare, proprietar, pret discutabil; ☎0744.858.767/ 0764.362.067

51. **CALARASILOR CALEA,** Vasile Lucaciu, 750 mp, d. 16 m, intravilan, teren construibil. Urbanism 2015: POT 50%, p+3, CUT 1,8. Pretabil rezidential, office, comercial, etc., **540 €;** ☎0747.289.870 office.radical@gmail.com

52. **CALARETI SAT,** Fundulea, sat Calareti, 1000 mp, d. 23 m, intravilan, teren de casa luminos direct la lac, put de adancime, gard lemn, porti fier forjat, pomi fructiferi, stalp lumina electrica in poarta, merita vazut, **10.300 €;** ☎0764.661.805 eucelbun@gmail.com

53. **CAMPULUNG** -Arges, 1400 mp, d. 32 m, intravilan, utilitati: apa, curent electric, gaze, canalizare, **8 €/mp;** ☎0744.349.859/ 0729.652.979 cesinaimob@yahoo.com

54. **CARPENIS** Comuna Gaiseni, judetul Giurgiu, la 30 km de Bucuresti, 1000 mp, d. 24 m, intravilan, teren, stradal, toate actele la zi, negociabil **5.000 €;** ☎0729.746.838

55. **CASTELULUI STRADA,** Brasov, 457 mp, d. 20 m, intravilan, convenabil teren aflat central; ☎0746.535.470

56. **CENTURA** la intrare in Autostrada Soarelui, teren intravilan industrial 5.000 mp/ 10.000 mp, deschidere 75 m; ☎0723.527.076

57. **CENTURA** Mogosoaia - Chitila 9000 mp, d. 53 m, intravilan, particular vand teren; ☎0728.533.308

58. **CENTURA SUD,** centura Popesti Leordeni, 3000 mp, d. 30 m, intravilan, in suprafata de 3.000, 5.000 mp sau 28000 mp. Terenul beneficiaza de curent electric transformator 400 KVA si gaze. Destinatie industrial, productie, servicii, depozitare, **23 €;** ☎0747.289.870 office.radical@gmail.com

59. **CERNICA** 700 mp, d. 24 m, intravilan, acces lac, particular, locatie superba, intravilan, intre lac si padure, la 800 m de M. Cernica, soseaua principala, apa(canalizare), gaze, electricitate, acces lac, deschidere 24m, vecini f. civilizati, ingradit, **70.000 €;** ☎0744.383.398/ 0722.333.456 mircea.plates@gmail.com

60. **CERNICA** -Balaceanca, teren intre case, cu utilitati, 2.915 mp. Balaceanca-Glina la sosea, 5.000 mp, langa fosta betoniera, neg. ☎0734.077.094

61. **CERNICA,** padure, vizavi de manastire, 2500 mp, d. 50 m, zona vile noi, utilitati, pentru investitie, **55 €;** ☎0732.698.434/ 0763.523.436

62. **CERNICA,** Pantelimon, 580 mp, teren deschidere 24/ 20 m; ☎0760.085.186

63. **CERNICA,** SAI, Manastire, 500 mp, d. 10 m, intravilan, zona vile, drum asfaltat, utilitati: gaze, curent electric, canalizare la poarta, teren intre vile, pret/mp disc., **90 €;** ☎0744.644.126

64. **CHEIA,** Prahova, 500 mp, d - 16,7 m, electricitate, apa, proiect. Domnesti IF, 2.500 mp, d - 13 m, posibilitati, utilitati, la asfalt, neg., ☎0763.179.268

65. **CHIAJNA,** Apeductului, Eroului, 2900 mp, d. 58 m, intravilan, teren liber, urbanism, pretabil constructie d+p+2+m sau vile, utilitati in zona, strada asfaltata, mijloace transport, zona case, linistita, verde, merita vazut si cumparat, acte, **90 €;** ☎0732.272.113 staffimobiliar@yahoo.ro

66. **CHITILA** langa Farmexpert, Sos. de Centura, Vest, centura, 14900 mp, d. 49 m, intravilan, zona mixta, pretabil depozite, servicii, constr. ind. sau logistice, acces facil, deschidere la centura si la bretea de acces din centura, utilitati, **25 €;** ☎0740.250.485 revecor@yahoo.com

67. **CHITILA ORAS,** Str. Poeni nr. 6, intravilan, 509 mp (145 in folosinta), str. asfaltata, toate utilitatile, d- 13,27 m, **70 €/mp;** ☎0729.904.635

68. **CHITILA,** Orasul Chitila, Str. Aurel Vlaicu, 575 mp, d. 19 m, intravilan, curent electric, iar canalizarea si gazele sunt la poarta, strada linistita, zona de case si vile, 67 €/ mp, **38.000 €;** ☎0722.859.200/ 0723.399.229

69. **CIOLPANI,** Ilfov 392 mp, d. 20 m, intravilan, teren 392 mp si casa nr. 1, Complex Pacea, **79.000 €;** ☎021.406.91.09

70. **ciolpani,** Ilfov 399 mp, d. 20 m, intravilan, teren 399 mp si casa nr. 11, Complex Pacea, **95.000 €;** ☎0214069109

71. **CIOLPANI,** Ilfov 399 mp, d. 20 m, intravilan, teren 399 mp si casa nr. 8, Complex Pacea, **102.000 €;** ☎021.406.91.09

72. **CIOLPANI,** Ilfov 403 mp, d. 20 m, intravilan, teren 403 mp si casa nr. 7, Complex Pacea, **100.000 €;** ☎021.406.91.09

73. **CIOLPANI, Ilfov** 410 mp, d. 20 m, intravilan, teren 411 mp si casa nr. 12, Complex Pacea, **102.000 €;** ☎021.406.91.09

74. **CIOROGARLA,** 532 mp, d. 13 m, intravilan, 532 mp- deschidere 14 m, situat spre Darvari partea dinspre padure. Drum de servitute 3,5 m latime. Intravilan, ideal pentru casa - zona vile. Utilitati aproape curent, apa, gaze, **25 €;** ☎0723.133.027

75. **CLINCENI,** 5000 mp, intravilan, vand teren, toate utilitatile, deschidere 22,75 mp, la sosea, negociabil, **100 €/mp;** ☎0788.193.407

76. **COLENTINA** str. Rascoala 1848, 375 mp, vand teren; ☎0724.294.394

77. **COLENTINA,** Carrefour, 10 min sos. Colentina, zona linistita, 245 mp, d. 12 m, intravilan, gaze, apa, canalizare, str. asfaltata, teren intravilan, deschidere 11,97, urbanism de p+2, pot 45%,casa batraneasca toate actele, **46.000 €;** ☎0721.263.460/ 0765.429.926

78. **COLENTINA,** zona Carrefour, 348 mp, d. 20 m, intravilan, teren liber, pe colt 20 mx17 m, inclusiv AC si proiect faza PAC s+p+1e+2er, 3 dormitoare, sc. 120 mp, su. 165 mp, apa, canal, curent 380V, prop, cadastru, intabulare, **80.000 €;** ☎0735.698.910 thereisnospoon02@yahoo.com

79. **COMANA** jud. Giurgiu sat Gradistea 1000 mp, intravilan, particular vand teren cu deschidere la drumul principal, **10.000 €;** ☎0763.648.417

80. **COMUNA BALILESTI,** sat Valea Mare, jud. Arges, 3121 mp, teren cadastru, intabulare, pret/ mp, **3 €;** ☎0728.294.663

81. **COMUNA BERCENI,** 280 mp, d. 17 m, intravilan, loturi de teren construibil situat in zona noua de vile, cu utilitati: curent electric la lot, gaze, asfalt, drum amenajat. Actele sunt la zi. Merita vazut, **7.900 €;** ☎0745.834.626

82. **COMUNA BERCENI,** 561 mp, d. 15 m, intravilan, terenuri de casa, in comuna Berceni, 561 mp utili, intravilane, utilitati: curent electric in fata lotului, direct proprietar, zona in dezvoltare. Pret 10.900 €, posibilitate rate. Detalii la tel., **10.900 €/lot;** ☎0764.902.730 dumitru.alexandra882@gmail.com

83. **COMUNA BOLINTIN DEAL,** Giurgiu, 5400 mp, d. 55 m, intravilan, teren zona industriala, asfalt, gaze, curent, langa hale, neg. **10 €/mp;** ☎0721.730.394/ 0743.172.740

84. **COMUNA BOLINTIN DEAL,** Giurgiu, 1000 mp, d. 24 m, intravilan, teren, 1.000-2.000 mp, gaze, curent, canalizare, asfalt, neg. **10 €/mp;** ☎0721.730.394/ 0743.172.740

85. **COMUNA BULBUCATA,** jud. Giurgiu, la 500 m de Soseaua Bucuresti-Alexandria, intravilan, teren 6.250 mp si 5.000 mp; ☎0723.696.291/ 0727.256.147

86. **COMUNA CACIULATI,** la 30 km de Bucuresti, casa batraneasca cu teren de 1.200 mp, neg. **38.000 €;** ☎0766.548.390

87. **COMUNA CIOROGARLA,** Darvari, 5000 mp, intravilan, teren, pret negociabil/mp, **7 €;** ☎0749.280.441

88. **COMUNA DOICESTI** -jud. Dambovita, 4650 mp, intravilan, vand livada cu cadastru, acces din DN 71, pe drum comunal 50 m. Pret negociabil pe mp, **3 €;** ☎0745.157.502

89. **COMUNA DRAGOIESTI,** Ialomita, primaverii 1 B, 1120 mp, d. 16 m, intravilan, teren zona centrala, pret/ mp, **7 €;** ☎0726.523.298

90. **COMUNA DRAGOMIRESTI VALE** sat Dragomiresti Deal, 585 mp, d. 26 m, intravilan, deschidere 25,5 x 20 m, suprafata utila 500 mp, drum servitute 85 mp, toate actele, vanzare imediata **7.500 €;** ☎0765.546.497

91. **COMUNA FUNDENI,** la 15 km de Bucuresti la soseaua Cernica-Fundeni, 2000 mp, d. 20 m, intravilan, teren 21/98, legaturi cu maxi taxi, microbuz, tren Oltenita Bucuresti, negociabil, direct proprietar, **13 €;** ☎0744.331.600 vasilenl36@gmail.com

92. **COMUNA MOGOSOAIA** 670 mp, proprietar 2 loturi situate intre padure si lac mai aproape d epadure, **38 €/mp;** ☎0720.365.751

93. **COMUNA PLATARESTI** Int. Dorobantu - Sos. Cernica, 1200 mp, d. 36 m, intravilan, cadastru, intabulare, 2 intrari, proprietar, **15 €/mp;** ☎0764.577.412

94. **COMUNA VIDRA,** Ilfov, comuna Vidra, sat Cretesti, 5000 mp, d. 12 m, extravilan, proprietar, teren tarlaua 39, parcela 759/2/18, plan secund la soseaua dintre 1 Decembrie catre Vidra, imediat la iesire din Copaceni. Padure. Cadastru si intabulare, **7 €;** ☎0742.129.467 ursulikaus@yahoo.com

95. **CORBEANCA** 984 mp, d. 20 m, intravilan, teren oferta deosebita, zona linistita, intravilan construibil, dimensiuni 20 x 49.2, gaze, electricitate, asfalt, apa, canalizare, in apropiere de lac, intre case, cod: TV0181822 **27.000 €;** ☎0756.132.620 secretariat@aristocrat-imobiliare.ro aristocrat-imobiliare.ro

96. **CORBEANCA** Ostratu, 802 mp, d. 10 m, intravilan, proprietar, teren construibil, aproape de lac, **31 €;** ☎0744.552.223 office@marr-romania.ro

97. **CORBEANCA,** Paradisul Verde, 1454 mp, d. 45 m, intravilan, dubla deschidere la bulevard (colt), amplasat excelent, toate utilitatile, compus din doua loturi, 824 mp (36/27 ml) si 630 mp (18/35 ml), alipite inclusiv juridic. Se poate vinde si dezmembrat, ☎0734.073.404

98. **CORBEANCA,** Petresti, DN1, 25 km Bucuresti, str. Ghiocei 15B, 1073 mp, d. 30 m, intravilan, forma patrata, drum asfaltat, curent pe teren, gaz in lucru, ideal pentru constructie, **42.000 €;** ☎0722.970.050

99. **CORBU** 805 mp, d. 100 m, intravilan, teren lot 109 in Corbu. Deschidere: 100-199 m, **3.900 €;** ☎021.406.91.09

100. **COSTINESTI** Golful Francez, 400 mp, d. 23 m, intravilan, teren 400 mp (16,86 x 23,75) dubla deschidere, A 431/ 124, lot 1, la 100 m de mare si 500 m de Hotel Forum, **49 €/mp;** ☎0723.651.169

101. **COSTINESTI,** 5000 mp, particular, vand teren intravilan la 800 m de mare, posibilitati parcelare, 50 m de asfalt curent si canalizare, **15 €/mp;** ☎0760.616.418

102. **COSTINESTI,** 500 mp, d. 16 m, intravilan, particular, vand teren, utilitatii in zona, ideal casa de vacanta, **5.000 €;** ☎0760.616.418

103. **CREVEDIA,** Buftea, Mogosoaia, 500 mp, d. 27 m, intravilan, parcela intravilan, lacul Crevedia, DN1A pozitie excelenta, curent si gaze, acte de vanzare-cumpare, incheiere de intabulare, dosar cadastral - schita, certificat de urbanism, **14.300 €;** ☎0773.891.775

104. **CREVEDIA,** Cartierul Austrian Village, 500 mp, d. 17 m, intravilan, superb, terenul face parte dintr un teren lot mai mare, pentru doritori suprafata poate fi extinsa,ultimul lot avand deschidere la lac, pret de criza, **22 €;** ☎0753.075.109

105. **DAMBOVITA JUDET,** 1000 mp, d. 20 m, intravilan, vand teren intravilan, cu toate utilitatile. Negociabil, **9.000 €;** ☎0767.140.727

106. **DELTA DUNARII,** la intersectia bratelor Sf. Gheorghe cu Sulina, 1000 mp, d. 23 m, extravilan, plat, neinundabil, loc deosebit pt. pescuit, usor accesibil cu barca. Desch. la Dunare 23 m, dreptunghiular, pe latura opusa desch. la drum de servitute, **5.000 €;** ☎0723.842.525 www.finds.ro

107. **DOBROESTI** - Fundeni, Ilfov, 1985 mp, intravilan, teren parcelabil, utilitati, proprietar; ☎0722.345.601/ 0745.404.100

108. **DOBROESTI, foarte aproape de Cora Pantelimon, 830 mp, d. 26 m, intravilan, zona lac (vezi harta), canalizare, apa curenta, gaze si curent trase, tv/net + proiect duplex p+1+t living, bucatarie, 3 dorm, 4 bai, chicineta, balcon, terase+2int., 31.500 €; ☎0747.810.848 aluceapa@gmail.com**

109. **DOMNESTI 560 mp, autorizatie construire - imprejmuire, toate utilitatile, zona vile, 25.000 €; ☎0761.616.742**

110. **DOMNESTI,** 1300 mp, proprietar, toate utilitatile, garaj cu fandatie beton pentru punct de lucru/ depozit, **39 €/mp;** ☎0720.585.297

111. **DOMNESTI,** central, str. Calugareni, acces pe asfalt prin str. Toamnei, 476 mp, d. 22 m, intravilan, intravilanul nou al comunei, vecini mutati, vile noi, drum privat, curent la strada principala, zona in curs de sistematizare, toate actele **14.500 €;** ☎0721.019.959 respectimob@yahoo.ro

112. **DOMNESTI,** Ciutaci, Teghes, Curtea Domneasca, 500 mp, d. 17 m, intravilan, teren, particular, loturi teren, utilitati, posibilitate rate, variante auto, **6.000 €;** ☎0723.530.331 www.vileduplex.ro

113. **DOMNESTI,** Clinceni, d. 50 m, intravilan, teren, particular, loturi 380-1.000 mp, utilitati, Curtea Domnesca, Unitatea Militara, Teghes, Ciutaci, rate, variante auto, **10 €;** ☎0723.530.331 www.vileduplex.ro

114. **DOMNESTI,** in spate la Hornbach, 45000 mp, d. 140 m, intravilan, teren, particular, tarla 11, deschidere la 3 drumuri, 1 km de linia de centura, variante sau plata in rate, urgent, **6 €;** ☎0723.530.331

115. **DOROBANTU SAT,** Calarasi, comuna Plataresti, 2000 mp, d. 40 m, intravilan, proprietar, vand teren, **10.000 €;** ☎0744.533.546

116. **DRAGOMIRESTI VALE,** Zurbaua - Ilfov, 525 mp, d. 25 m, intravilan, teren, loturi, inclus drum servitute, dimensiuni lot construibil 25/17 m, utilitati, **6.900 €;** ☎0740.356.144

117. **DRISTOR** Ramnicu Sarat, 700 mp, d. 15 m, intravilan, dubla deschidere, certificat de urbanism, POT 45%, CUT 1,3, Rh s+p+2+3r, apropiere Titan, Mihai Bravu, Vitan, **270.000 €;** ☎0732.940.970 florinalecu.tentant@yahoo.com www.tentantimobiliare.ro

118. **DRISTOR,** Rm. Sarat, 700 mp, 2 deschideri pe colt, urbanism p+3, POT 45%, CUT 1,7 utilitati, **295.000 €;** ☎0732.698.434/ 0763.523.436

119. **DRUMUL SARII, str. General George Macarovici, 330 mp, d. 18 m, intravilan, zona vile, facilitati la poarta, toate actele, disc., proprietar, 660 €; ☎0721.204.843**

120. **DRUMUL TABEREI,** 5000 mp, d. 38 m, intravilan, teren 5000 mp aflat in cartierul ANL Brancusi, proiect rezidential, autorizat. Proiectul se adreseaza investitorilor si este format dintr-un imobil cu 3 tronsoane: 200 de apartamente. Oportunitate, **1.100.000 €;** ☎0746.081.526 tiberiu.incity@gmail.com

121. **DRUMUL TABEREI,** Prel. Ghencea, str. Rubinului, asfaltata, acces si prin Sos. Alexandriei, 780 mp, d. 25 m, intravilan, 730 mp util, intravilan, zona vile p+1+m, curent la strada principala, drum privat, pretabil duplex sau locuinta unifamiliala **65 €;** ☎0721.019.959 respectimob@yahoo.ro

122. **EFORIE NORD,** Cernica, 532 mp, d. 15 m, intravilan, teren intravilan, 532 mp, str. 23 August, fara utilitati, in Eforie Nord- 20.000 €. Loc de veci, cripta zidita, placa marmura la Manastirea Cernica, ultracentral- 2.000 €, **20.000 €;** ☎0729.011.429/ 021.726.49.45 lucian.savin@gmail.com

123. **EROII REVOLUTIEI,** la doar 2 minute de metrou, 1114 mp, d. 39 m, intravilan, proiect rezidential, intr-o zona ce cuprinde toate avantajele unei bune investitii: scolii, piata, parc, S+P+6, constructia este la faza de subsol, idela investitie, **600.000 €;** ☎0746.081.526 tiberiu.incity@gmail.com

124. **EROU ION NICOLAE** Zoo 500 mp, d. 10 m, intravilan, cu autorizatia de construire pentru 2 vile individuale. Statia autobuz la 80 ml. Acces Baneasa Shopping City, Ikea, Jolie Ville **250.000 €;** ☎0799.563.089

125. **EROU ION NOCOLAE,** Zoo, 500 mp, d. 10 m, intravilan, se vinde teren 500 mp cu Autorizatia de Construire pentru 2 vile individuale. Statia autobuz la 80 ml. Acces Baneasa Shopping City, Ikea, Jolie Ville, **250.000 €;** ☎0799.563.089

126. **FLOREASCA CALEA** (zona Total Diagnostic) stradal, 627 mp, d. 12 m, intravilan, deschidere la bulevardul principal, ocupat de constructii, situatie juridica clara, pretabil comercial sau rezidential; ☎0728.676.350 imobcont@gmail.com www.continentalhouse.ro

127. **FLOREASCA,** Parcul Circului spre Kaufland Floreasca, 282 mp, d. 8 m, intravilan, teren, cu casa, renovabila, demolabila, prin certificat de urbanism construibil s+p+2+m, POT=max. 45%, CUT= max. 1.62, **100.000 €;** ☎0730.006.495

128. **FLOREASCA,** Tei, str. Vrancioaia, 260 mp, d. 9 m, intravilan, persoana fizica serioasa teren cu toate utilitatile. Terenul dispune de toate actele: cadastru, intabulare, certificat urbansim, **123.500 €;** ☎0723.591.811 popescu.gabriel19@yahoo.com

129. **GIURGIU,** 999 mp, d. 14 m, intravilan, DN5, teren in apropiere de vama Giurgiu, dunare, padure, campie. Curent electric langa teren, **5.500 €;** ☎0764.312.222 1@5w.ro creante.biz

130. **GIURGIU,** Com. Joita, Sat Cosoba, 4600 mp, intravilan, proprietar vand teren, dubla deschidere, in zona de vest a Bucurestiului, la 12 km de Carrefour Militari, deschidere la strada si la Raul Dambovita. Lumina, gaze, asfalt, intabulat, disc. **12 €/mp;** ☎0771.354.113

131. **GIURGIULUI,** Bacovia, 480 mp, d. 11 m, intravilan, vand teren, utilitati la poarta, negociabil, **380 €/mp;** ☎0722.385.693/ 0723.389.332

132. **GIURGIULUI, CFR Progresu, 381 mp, d. 16 m, intravilan, loturi 381 mp - 500 mp, zona linistita, verde, curent gaze apropiere, proprietar. Discutabil, 55 €/mp; ☎0724.860.938**

133. **GIURGIULUI,** str. Tiparnitei, la cca 400 m de Sos. Giurgiului (vis-a-vis de Dedeman), 614 mp, d. 18 m, intravilan, teren zona de case, cu toate utilitatile (gaz, apa, canal, c.el), pe colt, acces si din Tiparnitei, PUZ p+2, **130 €;** ☎0722.409.868 savcoimob@gmail.com

134. **GLINA** -Bd. Libertatii, str. Cotita, 724 mp, intravilan, ultracentral, com. Glina, teren 724 mp (lot 297 mp+ lot 427 mp), str. asfaltata, apa, gaze, canal, curent, zona vile, pret/mp, **60 €;** ☎0722.511.217/ 0762.628.915 www.uig.ro

135. **GRIVITEI,** Basarb, Calea Grivitei, pe strada Stoica Ludescu 250 mp, d. 14 m, intravilan, cu suprafata 250 mp, deschidere 12 m, regim de inaltime P+2+M, **120.000 €;** ☎0724.317.571

136. GRUIU Snagov, stradal, 6.400 m sau 3.200 m, intravilan, toate facilitatile (deschidere 35 m) in spatele Complexului Astoria, 10 €/ mp; ☎0785.334.777

137. **GURAHONT,** sector 6, 320 mp, toate facilitatile, Drumul Taberei Plaza, **105.000 €;** ☎0744.561.427

138. **ILEANA** -Calarasi, 2100 mp, intravilan, teren pe marginea lacului, **5 €;** ☎0744.509.107

139. **ILFOV** Voluntari, str. Galata, 800 mp, d. 16 m, intravilan, zona linistita, langa padure, vecini de buna speta, toate utilitatile, **108 €;** ☎0767.855.914

140. **ION MIHALACHE** Popisteanu, 143 mp, d. 10 m, intravilan, cu casa solida din caramida, in suprafata de 93 mp, camere inalte, 240 ce necesita renovata, strada civilizata, **65.500 €;** ☎0773.910.634/ 0766.603.401

141. **IZVORANI,** 939 mp, d. 40 m, intravilan, particular, vand teren Izvorani, 939 mp total, din care 88 mp servitute. Terenul se afla in planul II de la drumul principal. Gaze si electricitate pe servitute. 22 000 €, usor neg., **22.000 €;** ☎0727.300.573 manuela.paraschivescu@gmail.com

142. JILAVA, Str. Morii, 1195 mp, d. 15 m, intravilan, in apropiere scoala, gard beton, toate utilitatile. Urgent. Pret discutabil, 42 €/mp; ☎0724.939.411

143. **JUDETUL DAMBOVITA,** Babele, comuna Moroeni, Punct Cocora, 10000 mp, extravilan, teren pasune; ☎0724.834.060

144. **LITORAL,** Corbu-Constanta, 30000 mp, d. 450 m, extravilan, 30.000 mp, extravilan intabulat, zona cu potential investitional, preturi de la 2,5 la 35 €/ mp, proprietar, se accepta agentii, 4 €/mp negociabil, **4 €/ mp;** ☎0723.342.901

145. **LIVADA** 200000 mp, d. 200 m, agricol, de nuci. Oportunitate investitie. Vand livada de nuci frantuzesti, 20 hectare. Livada este in anul II de la plantare in schema 4 cu 8. Livada este autorizata cu certificate de conformitate si proiect. **600.000 €;** ☎0722.283.393 victor.andrei@upstate.ro

146. **MAGURELE** langa padure, str. Calugareni, 425 mp, d. 19 m, intravilan, particular, zona linistita si curata, la 5 min de primarie, inconjurat de constructii, drum acces de 32,75 mp, ideal pt. casa unifamiliala sau duplex, **20.500 €;** ☎0722.259.201

147. **MAGURELE,** iesire spre Darasti, 3500 mp, d. 25 m, intravilan, particular vand teren, accept variante; ☎0722.244.035

148. **MAGURELE,** Ilfov, 1250 mp, d. 25 m, intravilan, teren construibil, strada asfaltata, utilitati la teren, proprietar; ☎0720.054.777

149. **MAGURELE,** Ilfov, 530 mp, d. 25 m, intravilan, teren de vanzare, constructie casa, **27 €/mp;** ☎0724.743.272

150. **MANASTIREA CERNICA,** pe partea cu padurea Cernica langa cartierul Austriac, 500 mp, d. 13 m, intravilan, teren loc de casa, zona de vile, canalizare, intabulare, gaze, lumina, **13.500 €;** ☎0770.930.854/ 0733.343.777

151. **MIHAILESTI** (Stalpu), 5 ha sau 2 ha, d- 91 m la DN6, vis a vis de statia Peco TSV, la 20 km de Bucuresti, **5 €/mp;** ☎0723.178.399

152. **MIHAILESTI Tufa 13 km de Bucuresti, intravilan, curent trifazic, put, asfaltat, vile construite, zona linistita, 14 €/mp; ☎0725.536.635**

153. **MILITARI** Iuliu Maniu, 15500 mp, d. 91 m, intravilan, deschidere bulevard, certificat urbanism P.O.T 70%, C.U.T 2,5, regim de inaltime P+14, toate utilitatile, intabulat. Vecinatati: Cotroceni, Drumul Taberei, Crangasi, 83619, **180 €;** ☎0737.504.516 iulian.tanasie@catalog-rezidential.ro www.catalog-rezidential.ro

154. **MILITARI** Residence, 7000 mp, d. 30 m, intravilan, utilitati, pretabil blocuri, pret negociabil; ☎0736.879.832

155. **MILITARI** Rosu langa padure, 500 mp, d. 16 m, intravilan, lot teren pe strada cu vile noi construite, utilitati, gaze si curent, aproape, transport, market zona linistita, merita vazut, **55.000 €;** ☎0729.158.583 nicu_imob@yahoo.com

156. **MILITARI** spate Turbomecanica (se construieste rezidential), 180 m lungime, 2 iesiri- 41 m lungime Bacriului si Piscul Cresani, toate utilitatile, pret pe mp **350 €;** ☎0727.420.760/ 0764.207.833

157. **MILITARI** vis-a-vis de Militari Residence, langa Complexul Comercial Auchan, zona M2, 6250 mp, d. 25 m, intravilan, comision 0%, industrial mixt sau rezidential, urbanism sector 6 Bucuresti (p+14, POT 70%, CUT 3), deschidere asfalt 25 m, **61 €;** ☎0721.019.959 respectimob@yahoo.ro

158. **MILITARI,** Apusului, str. Albitei, 322 mp, d. 11 m, intravilan, 2 parcele teren fiecare avand 322 mp sau intreaga suprafata de 645 mp/D 22 m la 145.000 €. Zona linistita intre case cu utilitatile zonei: apa, gaz, curent, asfalt, canalizare. Agentie, **75.000 €;** ☎0762.093.000

159. **MITRENI Calarasi 1200 mp, curent electric si apa, lac peste, padure, 3.500 €; ☎0761.616.742**

160. **MOARA VLASIEI** Balotesti, 3600 mp, proprietar, toate utilitatile, intrare autostrada, izvoare termale, **29 €/mp;** ☎0720.585.297

161. **MOGOSOAIA** 500 mp, d. 21 m, intravilan, teren intravilan, curent electric, gaze, apa, canalizare, certificat urbanism, acte la zi, apropiere Palatul Mogosoaia, 150 euro/mp **75.000 €;** ☎0722.859.200/ 0723.399.229

162. **MOGOSOAIA,** 8700 mp, intravilan, proprietar, teren in zona rezidentiala de lux Bucuresti - Nord/ Mogosoaia, deschidere la lac; **188 €/ mp;** ☎0767.162.038

163. **MOGOSOAIA,** 600 mp, teren intre case, toate utilitatile, strada asfaltata, apropiere autobuz, scoala, disc., **60.000 €;** ☎0721.978.835

164. **MOSILOR,** Dacia, Str. Vaselor, 354 mp, d. 16 m, intravilan, teren intravilan 354 mp, deschidere 16ml, ideal bloc, CUT 1,2, POT 45%, p+2, pozitie deosebita, oportunitate. Exclus agentii imobiliare! Comision zero pentru cumparator. **167.000 €;** ☎0723.605.520 bogdan.tolea@executari.com www.executari.com

165. **MUNCII PIATA,** 1750 mp, d. 40 m, intravilan, terenul este situat la 400 m de P-ta Muncii si este incadrat in zona urbanistica L1a. Pentru imobile mai mari de p+2 necesita PUZ, **450 €;** ☎0747.289.870 office.radical@gmail.com

166. **NASAUD STRADA** Trafic Greu langa Liberty Mall, 305 mp, d. 26 m, teren, utilitati; ☎0749.233.924

167. **OBOR** 263 mp, d. 24 m, intravilan, teren, toate utilitatile, urbanism P+4, pt.constructie spatii comerciale, cladire birouri, clinica medicala, neg., **150.000 €;** ☎0765.570.151/ 0722.979.646/ 0724.457.928 imobiliare_avram@yahoo.ro

168. **OSTROV,** 180000 mp, d. 110 m, agricol, livada piersic si cais, 18 ha, front stradal 110 m (DN3), pret neg., **8 L;** ☎0724.920.841 snowishstuff@yahoo.com

169. **OTOPENI,** Aeroport, 550 mp, d. 22 m, intravilan, semi-stradal, intravilan, canalizare, curent, gaze, cadastru, intabular, zona civilizata, pozitie deosebita, deschidere 22 ml, vec.: Padurea Petresti, liber, ocazie, ☎0752.010.040/ 021.327.56.59 office@confortcasaimobiliare.ro www.confortcasaimobiliare.ro

170. **OTOPENI,** zona aeroport, 20000 mp, d. 44 m, intravilan, teren, certificat urbanism, autorizatie de constructie birouri+ depozit pentru 2.300 mp, POT 80%, **460.000 €;** ☎0745.077.766

171. **OXIGENULUI,** 2000 mp, d. 57 m, intravilan, teren in planul 2, destinat construirii unei hale de productie sau spatiu de depozitare. Parcele de la 2.000 mp pana la 20.000 mp, pretul creste la frontul stradal pana la 200 €/ mp, **40 €;** ☎0725.388.605 office@kbcrealestate.ro http://kbcrealestate.ro

172. **OZANA,** Gura Putnei, 400 mp, d. 13 m, intravilan, particular vand teren, utilitatii in zona, zona in dezvoltare, **110 €/mp;** ☎0760.616.418

173. **PACHE PROTOPOPESCU, 340 mp, teren, dubla deschidere 10/34, cu constructie demolabila, renovabila, negociabil, pret pe mp 1.100 €; ☎0722.525.806**

174. PANTELIMON 1750 mp, intravilan, cartier vile la km 12, parcelabil, utilitati, deschidere 9+8, cadastru, intabulare, pret neg.; ☎0755.356.086/ 0769.755.050

175. **PANTELIMON** -Lebada, str. Olimpx Cal. Bucuresti, intravilan, teren 7 (sapte) loturi de la 440 mp la 950 mp. Canal, apa, Gaze la 50 m. Lacul in apropiere. Zona vile, pret/mp, **90 €;** ☎0722.511.217/ 0762.628.915 www.uig.ro

176. **PANTELIMON** DN3, 900 mp, d. 39 m, intravilan, stradal, industrial, **28 €/mp;** ☎0723.527.076

177. **PANTELIMON** Grigore Ghica 28 1100 mp, d. 20 m, intravilan, intre vile, vizavi Sel Gros, toate facilitatile, disc.; ☎0722.950.491

178. **PANTELIMON,** 30000 mp, d. 60 m, intravilan, urbanism p+2+m, 9 Euro/ mp, Bucuresti Urziceni, suprafata 50.000 mp, deschidere de 110 ml la DN2, pret 5 Euro/ mp; ☎0741.288.667

179. **PANTELIMON,** Lebada, 640 mp, d. 20 m, intravilan, teren intre vile, deschidere la strada asfaltata, put la 40 m adanc, toate utilitatile, foisor p+m, 35 mp apropiere de complex Lebada, pret disc., **125.000 €;** ☎0767.061.111 andrei.partner@yahoo.com

180. **PANTELIMON,** Rascoalei, 560 mp, dubla deschidere, intre vile, drum privat, utilitati, c+i

Imobiliare vânzări CUMPĂRĂRI/SCHIMBURI

4. **MILITARI** Iuliu Maniu, SU=1.100 mp, curte 130 mp, constr. 2008, bloc semifinisat, proprietar, Ds+p+3et, teren 350 mp, amprenta 240 mp, la 200 m de statia tramvai 41 si 450 m metrou Lujerului, toate actele, toate facilitatile, **800.000 €;** ☎0728.626.797

30 Cumpărări, Schimburi

IMOBILIARE VÂNZĂRI

1. **1 DECEMBRIE 1818 BULEVARDUL, 1 Mai, Auchan, Baneasa - adiacente, Colentina - adiacente, Pantelimon, Th. Pallady - adiacente, Salajan - adiacente, Dristor, Mihai Bravu, Vitan, Dudesti, Titan-parc, zona centrala, zona nord, Cernica, Snagov, Corbeanca, alte zone cumpar teren; ☎0722.511.217/ 0762.628.915 uigimob@yahoo.com www.uig.ro**

2. **1 DECEMBRIE 1918, 1 Mai, Berceni, Colentina, Lacul Tei, Pantelimon, Sectoarele 2, 3, 4, cumparam case, apartamente chiar si cu probleme financiare si juridice, fara imbunatatiri, uzufruct viager si legea 112, vanzari urgente; ☎0766.272.561/ 021.242.21.53**

3. **13 SEPTEMBRIE,** Dorneasca, Sebastian, Dumbrava Noua, urgent, particular cumpar 2-3 camere, dec., et. 1-7/8, 60-80 mp, constr. 1975, cu/ fara imbunatatiri, banii euro cash. Pret rezonabil; ☎0737.005.181/ 0721.391.106

4. **23 AUGUST** cartier sau sectorul 3, cumpar casa sau teren, eventual casa batraneasca, cu plata in rate, particulari; ☎0720.294.432

5. **APARTAMENT,** familie particulara cumparam urgent un apartament intr-un bloc civilizat, banii sunt cash, fara intermediari; ☎0733.847.980

6. **BALTA ALBA, Theodor Pallady, Drumurile Gura Sirului, Putnei, Fagetului, Calitei, Crivatului, Ariesului, Garlitei, Vladesei, Solcii, Saratii, Calmatui, Badicului, Racului, Victor Brauner, Nicolae Grigorescu etc., cumpar teren; ☎0722.511.217/ 0762.628.915 www.uig.ro**

7. **BERCENI** si imprejurimile comunei Berceni cumpar casa sau teren; ☎0744.570.957

8. **BERCENI, particular cumpar urgent ap. 2 camere, particular, numai cu credit imobiliar, etaj intermediar, max. 47.000 €; ☎0763.016.435**

9. **BERCENI, schimb 3 cam., cf. 1, p/4, inalt, calduros, mijloc, balcon, vedere mixta, imbunatatiri, bloc solid cu adapost, cu smilar etaj intermediar, fara imbunatatiri, zona Cerc, Big, Brancoveanu, Metalurgiei, Aparatori; ☎0763.016.435**

10. **BERCENI, Sudului, Nitu Vasile, Oltenitei, Brancoveanu, particular cumpar garsoniera, apartament, cf. 1, etaj inferior; ☎0753.858.046**

11. **BUCURESTI** cumparam garsoniere, apartamente, case, terenuri pt. constructie blocuri. Achitam datorii, intretineri, litigii, perfectam succesiuni, cadastru, intabulare. Rugam serozitate; ☎0723.723.485/ 0766.448.008

12. **BUCURESTI** sau adiacent. Familie particulara cumparam un teren sau casa cu teren in Bucuresti sau adiacent, plata cash, fara agentii de intermediere; ☎0799.663.785

13. **BUCURESTI,** Agentia Hermes Invest cumpara, indiferent sectorul, cadastru gratuit; ☎0721.593.744/ 0786.458.152 hermes_servicii@yahoo.com

14. **BUCURESTI,** Agentia Nelbo cumpara apartamente, case in Bucuresti comision 0 de la proprietar, cu contract de exclusivitate, chiar si la imobile cu datorii, sect. 1, 2, avem clienti in asteptare, ☎0766.272.561

15. **BUCURESTI,** Agentie imobiliara solicitam la vanzare/ inchiriere: garsoniere, apartamente, case/ vile, plata cash sau credit. Oferim servicii profesionale, consultanta gratuita, comision redus pentru exclusivitate; ☎0765.487.485/ 0737.174.779 cristian.imob@hotmail.com

16. **BUCURESTI,** avem clienti pentru case si apartamente cumparate pe Legea 112. Acordam consultanta; ☎0766.788.709/ 0722.779.456

17. **BUCURESTI,** cautam urgent garsoniere, apartamente, case indiferent confort, etaj sau zona; ☎0752.036.997/ 0765.400.929

18. **BUCURESTI,** central, schimb 2 camere proprietate de stat cu 2 camere proprietate de stat, Iasi, Satu Mare; ☎0764.768.088

19. **BUCURESTI,** cumpar garsoniera Soseaua Oltenitei, Constantin Brancoveanu, Piata Progresu, Eroii Revolutiei, Piata Sudului; ☎0746.010.044

20. **BUCURESTI,** cumpar garsoniere, apartamente, case, plata pe loc, suportam costuri pentru succesiuni cadastru+ intabulare, rezolvare rapida pentru orice fel de act necesar, datorii intretinere, fisc, energetic; ☎0722.612.915/ 0722.218.460/ 0766.360.676

21. **BUCURESTI,** particular cumpar urgent garsoniere, apartamente, case, chiar si cu datorii de orice fel. Daca este nevoie de succesiuni, cadastre, certificate energetice le perfectam rapid. Astept ofertele cu seriozitate maxima; ☎0722.218.460/ 0729.574.200

22. **BUCURESTI,** solicitam case - vile central, semicentral, preferabil singur curte, si terenuri construibile sau case demolabile, apartament vila, oferte serioase; ☎0753.095.601/ 021.321.10.20 office@credoamg.ro www.credoamg.ro

23. **BUCURESTI,** stimate proprietar prin amabilitatea dvs., solicitam garsoniere, apartamente, ne/mobilate, sp.comerciale, garaje, depozite, demisol, cladiri, case, la vanzare si inchiriere. Va multumim frumos pentru atentia acordata, ☎0721.927.522

24. **BUCURESTI,** urgent doresc sa cumpar gars. sau ap. 2, 3 camere, in Bucuresti, preiau cu datorii mari la intretinere (ipotecat, amanetat, fara imbunatatiri) perfectam acte in regim de urgenta, oferim bani cash; ☎0770.930.854/ 0733.343.777

25. **BUCURESTII NOI sau Pajura, cumpar garsoniera de la proprietar; ☎0769.200.496**

26. **CASA,** schimb casa la 50 km Bucuresti, 5 camere, hol, baie, bucatarie, g, f, p, t, incalzire centrala, canalizare, teren 1.000 mp, la sosea, cu 2 camere Bucuresti. Ofer diferenta; ☎0787.540.131

27. **CAUT teren - casa Bucuresti, central, semicentral, Iancului, Dorobanti, Titan, muncii, Dristor; ☎0761.616.742**

28. **CENTRAL** ultracentral Batistei, Rosetti, Carol, Gradina Icoanei, Dorobanti, Dacia, cumpar teren 160-400 mp, eventual cu autorizatie; ☎0760.486.144

29. **COMUNA DAMBOVICIOARA** - Arges, vila vacanta P+etaj, SU = 125 mp, garaj, an 2001, teren 500 mp/ d. 17,30 m cu apartament 2 camere, dec., etaj inferior, Bucuresti: Metalurgiei, Emil Racovita, Brancoveanu si o diferenta; ☎0722.511.217/ 0762.628.915 www.uig.ro

30. **CRAIOVA** Cartierul 1 Mai, garsoniera fara imbunatatiri schimb cu similar Bucuresti; ☎0766.835.943

31. **CUMPAR** cu plata cash gars. ap., casa curte, teren, indiferent de zona, efgectuez cadastru, intabulare, certificat energetic, preiau imobile cu datorii; ☎0721.907.221/ 0764.716.412

32. **CUMPAR** cu plata cash gars., ap., casa curte, teren indiferent de zona, efectuez cadastru, intabulare, certificat energetic, preiau imobile cu datorii; ☎0773.910.634/ 0766.603.401

33. **CUMPAR gars., ap. 2-3-4 camere, central/ semicentral, Iancului, Dorobanti, Titan, Muncii, Dristor; ☎0761.616.742**

34. **CUMPARAM** garsoniere, apartamente in toate sect. Bucurestiului. Avem clienti seriosi; ☎0760.291.733

35. **CURSURI** de calificare ca electrician, sudor, instalator, coafor, cosmetician, bucatar, ospatar etc. si cursuri de specializare ca tehnician energetician/ electrician, contabil, inspector resurse umane etc., organizate de FEG Education la sediul din Bucuresti, Str. Transilvaniei nr. 24; ☎0756.876.091

36. **CURSURI** de calificare ca electrician, sudor, instalator, coafor, cosmetician, bucatar, ospatar etc., organizate de FEG Education la sediul din Bucuresti, str. Transilvaniei nr. 24; ☎0756.876.091

37. **CURSURI** de specializare ca tehnician energetician/ electrician, contabil, inspector resurse umane etc., organizate de FEG Education la sediul din Bucuresti, str. Transilvaniei nr. 24; ☎0756.876.091

38. **DAU** la schimb casa curte + bloc Ilfov pentru vila Bucuresti sau diverse variante; ☎0753.110.421

39. **DRUMUL TABEREI,** Particular cumpar apartament 2 camere confort 2 dec. bloc tip M (preferabil zona Romancierilor -Materna) sau garsoniera, confort 1, ☎0762.610.492 terenfl@yahoo.com

40. **FERDINAND,** in regim de urgenta Constan Imobiliare cumpara cu plata pe loc garsoniere, apartamente, case. Achitam datorii de tot felul. Perfectam succesiuni, cadastre, energetic, intabulari. Asteptam ofertele cu seriozitate; ☎0722.612.915/ 0766.360.676/ 0722.218.460

41. **FUNDENI,** 14 km de Bucuresti, casa ieftina, gospodarie 5 camere+dependinte, teren 1.500 mp, utilitati, schimb cu garsoniera confort 1 sau vand cu 30.000 euro; **30.000 €;** ☎0760.166.472

42. **GARA OBOR,** particular, schimb ap. 3 camere cf. 1, dec., 72 mp, 4/4, cu o locuinta mai mica si diferenta; ☎0737.959.351

43. **GARSONIERA** particular cumpar urgent garsoniera, ap. 2 cam. 20 mp, ofer cash 28.000- 35.000 euro, plata pe loc; ☎0765.018.176/ 0723.874.844

44. **GARSONIERA,** familie particulara cumparam urgent o garsoniera intr-un bloc civilizat, banii sunt cash, fara intermediari; ☎0733.847.980

45. **GARSONIERA.** Cumpar garsoniera conf. 1, etaj 1-4, Politehnica, Cora, Favorit, Moghioros, Gorjului, Veteranilor, sunt particular; ☎0733.088.564

46. **GARSONIERA.** Particular cumpar garsoniera confort 1, apropiere metrou, civilizat, zona centrala, balcon, curata, fara risc seismic; ☎0755.199.158 popescuminel@yahoo.com

47. **GARSONIERA.** Particular cumpar garsoniera confort 1, exclus ultimul etaj, apropiere metrou, civilizat, zona central sau in apropiere, balcon, curata, fara bulina rosie, ☎0744.388.477 digimicrosistem@yahoo.com

48. **GARSONIERE,** cumparam cu plata cash: garsoniere, apartamente, fara imbunatatiri, direct de la proprietar; ☎0724.960.711

49. **IMOBILE** Cumpar apartamente plata cash imediat orice imobil vechi sau nou. Spatii comerciale, apartamente din faza de constructie, case sau vile. Disponibil plata rapida. Rog seriozitate, ☎0753.110.000 milt_kins@yahoo.com

50. **IMOBILE,** Novaprest chiar va cumpara apartamentele, cadastru gratuit. Chiar avem clienti; ☎0766.661.912/ 031.422.69.62 novaprestrom@yahoo.com

51. **JEAN STERIADE ZONA, Circa 13, particular, cumpar ap. 2-3 camere, sector 3, bloc 4 nivele, et. 1-2, plata cash; ☎0722.418.555**

52. **MILITARI,** Apusului - Pacii, cumpar gars. cf. 2, ne/amenajata, eventual bloc mixt, exclus ultimul etaj; ☎0726.796.928

53. **MOGOSOAIA** sau Sat Snagov, cumpar teren 200 mp intre case, utilitati, asfalt; ☎0722.308.309/ 0745.957.266

54. **MOSILOR** Cumpar apartament 2 camere in Bucuresti: zona Mosilor, Obor, Iancului, M. Bravu, Baba Novac. Bloc dupa 1980. Exclus agentie. Rog seriozitate. Pret negociabil; ☎0748.793.951

55. **OFER** gospodarie p+1, utilata, mobilata (in provincie) contra locuinta cu datorii la intretinere, in Bucuresti; ☎0740.535.916

56. **OZANA,** cumpar ap. 2 camere, bloc vechi 4 etaje, exclus intermediar; ☎0730.150.079

57. **POLICLINICA TITAN, Prisaca Dornei, particular cumpar garsoniera cf. 1, etaj inferior; ☎0727.473.190**

58. **SCHIMB** ap. cu 2 cam. Sos. Salaj sect. 5, 2/8 cu o casa in provincie Prahova, Dambovita, Arges; ☎0722.613.652

59. **SECTOR** 1 - 6, an constr. 1980, minim 55 mp, dec., et. 1-5, cumpar ap. 2 cam., cu acces metrou sau mijloace de transport in comun, exclus zone periferice si ultimul etaj si parter, 65 - 80.000 €; ☎0740.176.242/ 0744.811.545

60. **SECTOR 1 sector 2, 3, 4, 5, Baneasa, Iancului, Nerva Traian, 13 Septembrie, Drumul Sarii, particular cumpar teren sau casa, ofer banii cash, rog seriozitate, fara samsari, ☎0734.117.116**

61. **SECTOR 3,** Titan, ap. 2 - 3 camere, 50 mp, et. 2 - 7, dec.; ☎0727.135.926 art5gastronomV1

62. **SINTESTI** sat, str. Garii nr. 65 schimb casa la curte cu apartament 2 camere Bucuresti; ☎0767.299.696/ 0767.214.512

63. **STEFAN CEL MARE,** cumpar ap. 3 camere zona Stefan cel Mare, Polona, Lizeanu, Parcul Circului, bloc civilizat, etaj intermediar (3-7), acces usor metrou si mijloace de transport. Credit. ☎0728.747.148

64. **ZONA METROU.** Cumpar garsoniera de la proprietar, ofer plata imediat, exclus intermediari; ☎0723.240.290

Imobiliare închirieri GARSONIERE

31 Garsoniere

IMOBILIARE ÎNCHIRIERI

1. **1 DECEMBRIE 1918** Auchan, Sectia 13 Politie, 32 mp, mobilat, utilat, bloc mixt, confort 1, mare, spatioasa, apometre, repartitoare, mobila clasica, aragaz, frigider, curata, intretinuta, **135 €;** ☎0749.877.137/ 0758.100.191

2. **1 DECEMBRIE 1918,** Billa, mobilat partial, utilat, particular, fara agentie, fara avans, etaj, masina spalat, **200 €;** ☎0763.159.495

3. **1 MAI,** Sandu Aldea, mobilat, 1/1, intrare separata, centrala, parchet, termopan, **200 €;** ☎0724.321.698

4. **13 SEPTEMBRIE** Propser dec., mobilat, utilat, etaj 2/8, bloc mixt, bloc reabilitat, apometre, repartitoare, recent renovata, tel.: **220 €;** ☎0722.588.030/ 0723.898.928 danielamon@yahoo.com

5. **13 SEPTEMBRIE** - Sebastian, dec., 42 mp, mobilat, utilat, proprietar - gars foarte spatioasa, etaj 2, AC, tv, frigider, aragaz, g, f, balcon mare, mobilier Mobexpert. Zona linistita, aproape de Prosper, Kaufland si la10 min de Unirii. Exclus agentii imobiliare, **230 €;** ☎0746.288.488

6. **13 SEPTEMBRIE CALEA,** Monitorul Oficial, 42 mp, gars., mobilata modern, aer conditionat, **190 €;** ☎0723.693.724

7. **13 SEPTEMBRIE,** dec., 43 mp, mobilat, utilat, garsoniera de lux, direct de la proprietar, 7/10, mobilata, utilata, proaspat renovat, ac, usa metalica, gresie, faianta, tv nou, **250 €;** ☎0724.224.540/ 0723.360.347 lilia.dicu@yahoo.com

8. **13 SEPTEMBRIE,** dec., 36 mp, mobilat, utilat, inchiriez garsoniera totul nou, zona 13 Septembrie/Petre Ispirescu, bloc de garsoniere, etajul 2. Direct de la proprietar, nu ofer comision la agentii, **220 €;** ☎0726.449.973

9. **13 SEPTEMBRIE,** Agip, dec., 40 mp, mobilat, utilat, cf. 1, etaj 5/8, bloc mixt, curata, gresie, faianta, **1.000 L;** ☎0745.753.174

10. **13 SEPTEMBRIE,** langa Abbate, dec., 42 mp, mobilat, utilat, et. 5/ 7, bloc mixt, frigider nou, aragaz nou, masina spalat noua, centrala termica, mobila moderna (pat, dressing, masa tv), g, f, p, termopan, usa metalica, ac, libera din 24 iulie **350 €;** ☎0733.167.598

11. **AFI COTROCENI,** Razoare, Drumul Sarii, Academia Militara, Erollor, stradal, dec., 42 mp, mobilat, utilat, proprietar, libera, zona vile, parter din 4 cu balcon, sistem alarma, renovata, totul nou, pat extensibil, direct proprietar, **350 €;** ☎0745.133.300/ 0732.559.977

12. **ALBA IULIA PIATA,** Moise Nicoara, 25 mp, utilat, 3/4, renovata, cablu, internet, **210 €;** ☎0744.355.477

13. **ALBA IULIA,** Moise Nicoara, mobilat, utilat, an 1980, 2/4, bloc caramida, libera, particular, exclus agentii; ☎0725.088.088

14. **APARATORII PATRIEI,** Aleea Tomesti (Univeritatea Spiru Haret), 41 mp, mobilat, utilat, gars., 4/8, **200 €;** ☎0742.358.004

15. **APARATORII PATRIEI,** langa Nesti, mobilat, utilat, garsoniera plus dependinte. Ofer confort maxim in vila lux. Prefer convorbire telefonica in locul mesajelor, **600 L;** ☎0733.025.409

16. **ARENA NATIONALA** 31 mp, mobilat, utilat, garsoniera, 4/10, confort 1, totul nou, libera, bloc anvelopat, negociabil; ☎0723.813.709/ 021.648.70.41

17. **ARMENEASCA, 32 mp, mobilat, central, etaj 7/9, tip garsoniera dubla, renovata, 220 €; ☎0724.294.491/ 0724.077.098**

18. **ARMENEASCA,** 35 mp, mobilat, utilat, complexul rezidential Maria Rosetti 38, bloc exclusivist, dotari si finisaje de exceptie. Garsoniera este la prima inchiriere, electrocasnice si mobilier nou in tipla, paza 24/24, utilitati contorizat, **500 €;** ☎0733.391.139 www.mariarosetti38.ro

19. **ASE** Dorobanti, mobilat, utilat, gars. vila, mansarda, **200 €;** ☎0768.333.108

20. **AVIATIEI,** metrou Aurel Vlaicu, dec., 45 mp, mobilat, utilat, mobilat modern si utilat complet, aer conditionat, spatioasa, libera. Vec.: Herastrau, Caramfil, Serbanescu, Floreasca, Dorobanti, Baneasa, Nordului, Pipera, Victoriei, Cartierul Francez. OIA52545, **350 €;** ☎0752.108.965 office@catalog-rezidential.ro www.inchirieri-rapide.ro

21. **AVIATORILOR,** metrou, dec., 35 mp, mobilat, utilat, etaj 2/4, renovata recent, mobilata modern, bucataria mobilata si utilata complet, pretul include contract la circa financara, ac, masina de spalat, tv. Vec: Floreasca, Herastaru, Kiseleff, Aviatiei. OIA 46065, **370 €;** ☎0737.504.517 office@catalog-rezidential.ro www.inchirieri-rapide.ro

22. **AVRIG** dec., mobilat, utilat, gars. et. 2, termopan, aer cond., bloc izolat termic, usa metalica, neg., **250 €;** ☎0040741107825

23. **AVRIG,** dec., 55 mp, mobilat, utilat, Obor Towers, 2 minute de metrou si Ratb, constructie 2010, garsoniera 36 mp utili, terasa 9 metri, etaj 12/15, mobila lux, AC, usa metalica, contorizare individuala, centrala proprie, intretinere mica **330 €;** ☎0725.579.406 diana@nextdoor.ro

24. **AVRIG,** Obor Towers, 2 minute de metrou si Ratb, dec., 55 mp, mobilat, utilat, constructie 2010, garsoniera 36 mp utili, terasa 9 metri, etaj 12/15, mobila lux, aer conditionat, contorizare individuala, centrala proprie, intretinere mica, **330 €;** ☎0725.579.406 diana@nextdoor.ro

25. **BABA NOVAC,** rond, metrou, mobilat, utilat, gars., intrare si vedere bulevard, cf. 1, g, f, p, t, et. 1, paza, libera, **240 €;** ☎0741.130.700

26. **BABA NOVAC,** Rucar, dec., nemobilat, neutilat, et.1, spatioasa, renovata recent, amenajata, gresie, faianta, termopan, nemobilata/neutilata, ideal locuit, contorizata, libera, apropiere Dristor, Parc IOR, Campia Libertatii, M.Bravu, merita inchiriata, **800 L;** ☎0745.541.761/ 021.252.33.22 iancului@excesimobiliare.ro www.excesimobiliare.ro

27. **BALTA ALBA** Penny inchiriez gars. in vila, f. f. curat; ☎0726.364.457/ 0765.652.676

28. **BANEASA,** mobilat, utilat, particular, gars. suprafata mare, AC, vecini: Aviatiei, Aeroport, Baneasa, Casa Presei, **280 €;** ☎0722.131.577

29. **BANEASA,** Aerogarii dec., 45 mp, mobilat, utilat, renovata,+terasa 70 m,+acces debara, AC, T, UM, G, F, P, reabil. termic, priveliste deosebita, scara f. lumin, curata, civiliz., curte, mijl. transp. in fata bloc, piata, parc Herastrau, magazine, mall, **320 €;** ☎0725.676.217

30. **BANEASA,** I. Nicolae, Jolie Ville, dec., 30 mp, mobilat, utilat, particular, mansarda, vedere panoramica padurea Baneasa. Lift, statia autobuz 301 la 100 m, Baneasa Shopping City, Jolie Ville in imediata apropiere, **250 €;** ☎0728.403.098

31. **BANU MANTA** Metrou Piata Victoriei, 36 mp, mobilat, utilat, garsoniera, stradal, bloc 1986 reabilitat termic, et.4/10 si 3/10 balcon, **230 €;** ☎0724.062.297

32. **BANU MANTA,** Ion Mihalache, dec., 40 mp, mobilat, utilat, garsoniera etaj 4, renovata, utilata, mobilata, libera, bloc reabilitat. Vecinatati: Piata Victoriei, Titulescu, Basarab, Aviatorilor. Prefer angajata/cuplu nefumatori. Fara agentii, **230 €;** ☎0729.600.343

33. **BASARABIA** Campia Libertatii, 35 mp, mobilat, utilat, 8/10, bloc mixt reabilitat termic, balcon de 8 mp, 10 minute de statia de metrou Muncii. Termen lung, **200 €;** ☎0729.209.070 florian.petrache@gmail.com

34. **BASARABIEI** Metrou Costin Giorgian, dec., 42 mp, mobilat, utilat, mobilier modern in stare buna, amenajata, etaj 2, libera, 3 minute metrou, **200 €;** ☎0767.990.635

35. **BERCENI** -Luica, mobilat, utilat, particular, gars., cf. 1, 3-5, constr. 2013; ☎0723.205.131

36. **BERCENI** Leonida, dec., 40 mp, mobilat, utilat, super oferta, bloc nou, totul nou, primul chirias, garsoniera dubla, compartimentata in 2 camere, confort 1, parter/4. Mobila noua, totul nou, mas. de spalat, aragaz, frigider, tv, centrala, **199 €;** ☎0725.691.900/ 0762.079.095

37. **BERCENI** Moldovita dec., mobilat, utilat, cf. 1, p/4, g, f, p, t, um, modern, apropiere metrou, **180 €/ luna;** ☎0746.188.855

38. **BERCENI** Soseaua Giurgiului, stradal, dec., 30 mp, nemobilat, utilat partial, parter, renovata lux, ideal firma sau locuit, adiacent metrou Eroii Revolutiei, Mega Image, Piata Progresul, **200 €;** ☎0723.515.199 oli_daniel@yahoo.com

39. **BERCENI SOSEAUA,** apropiere metrou Piata Sudului, 34 mp, mobilat, utilat, particular, garsoniera cf. 1, renovata si mobilata recent, tot confortul, aer conditionat, 1+1 garantie, **220 € lunar;** ☎0722.578.331/ 0749.578.146

40. **BERCENI,** 40 mp, mobilat, utilat, garsoniera, etaj 1/4, cuptor cu microunde, frigider, pat de mijloc, proprietar, **200 €;** ☎0727.889.045

41. **BERCENI,** 36 mp, mobilat, utilat, mobila moderna, noua, centrala proprie, aragaz, frigider, masina de spalat, aer conditionat, termopan, gresie, faianta, usa metalica, **220 €;** ☎0737.335.565 luizadragut@yahoo.com

42. **BERCENI,** Aparatorii Patriei, 6 minute pana la metrou, semidec., 30 mp, mobilat, utilat, totul nou, frigider, aragaz, parchet, termopan, gresie, faianta, masina de spalat, liber, **700 L;** ☎0728.997.018 elenavladoianu@yahoo.com

43. **BERCENI,** Lidl, mobilat, utilat, acces Ratb, supermarket si metrou, 6/9, confort 1, bloc reabilitat, mobilata modern, frigider, aragaz, masina de spalat, gresie, faianta, parchet, termopan, usa metalica, foarte curata, 1+1, **200 €;** ☎0773.931.307

44. **BERCENI,** metrou, dec., 40 mp, mobilat, utilat, etaj 4/10, cf. 1, gresie, parchet, disponibila imediat, **800 L;** ☎0745.753.174

45. **BERCENI,** metrou, dec., 40 mp, mobilat, utilat, garsoniera mobilata si utilata modern, renovata, totul nou, televizor, aragaz, frigider, hota, masina de spalat, balcon inchis cu termopan. Vecinati: Mall Sun Plazza, metrou Piata Sudului, **1.000 L;** ☎0723.216.736/ 0723.216.737

46. **BERCENI,** Oltenitei, Samoila Dumitru, dec., 42 mp, mobilat, utilat, etajul 2/4, confort 1, mobilata si utilata complet, spatioasa, aer conditionat, libera, **250 €;** ☎0724.254.024 balescu.ionut@gmail.com

47. **BERCENI,** Piata Sudului, Sos. Oltenitei, dec., 42 mp, mobilat, utilat, pret atractiv pentru o garsoniera in bloc mixt 3/10, de confort 1 sporit, mare, spatioasa, balcon inchis, baie cu cada, mobilata complet, masina de spalat, aragaz, frigider, **155 €;** ☎0749.877.137/ 0758.100.191

48. **BRAGADIRU,** dec., 45 mp, mobilat, utilat, stradal, et. 3/ 4, mobilat la cerere, transfornat in 2 camere, faianta, gresie, parchet, t, centrala termica, usa metalica, **200 €;** ☎0727.245.832/ 0768.503.537 mihai.lozneanu@yahoo.com

49. **BRAGADIRU,** stradal, dec., 45 mp, mobilat, utilat, et. 3/ 4, mobilat la cerere, transfornat in 2 camere, faianta, gresie, parchet, t, centrala termica, usa metalica, **200 €;** ☎0727.245.832/ 0768.503.537 mihai.lozneanu@yahoo.com

50. **BRANCOVEANU** strada Rezonantei, dec., 37 mp, mobilat, utilat, Et. 2/4, confort 1, acces metrou 5 min., alaturi magazin Mega Image (non stop), toate utilitatile, **200 €/luna;** ☎0729.600.930

51. **BRANCOVEANU,** dec., 35 mp, mobilat, utilat, confort 1, etaj 3/4, totul nou, aer conditionat, spatioasa, luminoasa, cocheta, 7 min. metrou Brancoveanu, 1 statie ratb, zona verde, bloc civilizat, 1+1, **200 €;** ☎0720.039.035/ 0761.609.243 columbia.imobiliar@yahoo.com

52. **BRANCOVEANU,** metrou, str. Imparatul Traian, 42, dec., 32 mp, mobilat, utilat, particular, gars. lux, in vila, **275 €;** ☎0785.810.020

53. **BUCURESTII NOI,** 2 Cocosi, dec., 34 mp, mobilat, oferta, proprietar, imobil 2007, parter, **180 €;** ☎0722.657.204

54. **CALARASILOR CALEA** Delea, semidec., 50 mp, mobilat, utilat, garsoniera in vila, etajul 1/P+1, renovata, centrala termica proprie, intrare separata, contorizare separata, imbunatatiri, Muncii metrou, **250 €;** ☎0722.625.492/ 021.321.10.20 office@credoamg.ro www.credoamg.ro

55. **CALARASILOR CALEA,** dec., 45 mp, mobilat, utilat, liber, etaj 3/8, spatios, mobilat/utilat complet, gresie, faianta, parchet, termopan, usa metalica, aer conditionat, balcon inchis, contorizat. Vec: Piata Muncii, Decebal, Unirii, Alba Iulia. OIA 63429, **250 €;** ☎0752.099.439 office@catalog-rezidential.ro www.inchirieri-rapide.ro

56. **CALARASILOR CALEA,** Hyperion, dec., 40 mp, 4/8, mobilata si utilata, **250 €;** ☎0726.318.374

57. **CARTIERUL LATIN,** semidec., 43 mp, mobilat, utilat, garsoniera confort 1, etaj 9/10, complet mobilata si utilata, aragaz, frigider, tv, masina de spalat,centrala termica proprie.Pret 900 lei + o luna garantie, **900 L;** ☎0742.236.682 nicole_050185@yahoo.com

58. **CISMIGIU,** 10 mp, mobilat, utilat, gars., an constr. 1950, mansarda, inclus utilitati, **750 L;** ☎0725.920.900

59. **CISMIGIU,** Kogalniceanu, Vasile Parvan, semidec., 30 mp, mobilat, utilat, gars., bloc 1961, etaj 3/7, balon inchis termopan, renovat, **270 €;** ☎0728.202.816

60. **COLENTINA** -Gherghitei, mobilat, utilat, ofer gars. in vila, et. 1, confort 2, o persoana nefumatoare, integral **200 €;** ☎0722.369.876

61. **COLENTINA, Carrefour, mobilat, utilat, particular, curte, camera, baie, bucatarie, curat, separat, conditii bloc, 1+1 discutabil; ☎0720.820.726**

62. **COLENTINA,** Doamna Ghica rond, 34 mp, mobilat, utilat, curata, spatioasa, mobilata modern si utilata complet. Imbunatatiri: gresie, faianta, parchet, termopan, usa metalica, aer conditionat. Vec: Obor, Lacul Tei, Fundeni. Parc Plumbuita. OIA 69129, **230 €;** ☎0752.099.439 office@catalog-rezidential.ro www.inchirieri-rapide.ro

63. **COLENTINA,** Fundeni, semidec., 38 mp, an 2016, inchiriez pe tremen lung gars., et. 1, cu balcon inchis, imobil nou - 2+1, inclusiv garaj, pentru rezidenti spital Fundeni, studenti totul nou, de la 1 septembrie, centrala, **280 €/ luna;** ☎0744.505.252

64. **COSTIN GEORGIAN** 5 min. metrou, semidec., 32 mp, mobilat, utilat, particular, totul nou, electrocasnice noi, g, f, t, p, um, usi interior noi, parcare, acces usor mijloace de transport, zona verde, et. 7/10, piata Minis 2 min., 1+1, exclus agenti, **220 €;** ☎0720.016.187

65. **COSTIN GEORGIAN,** dec., 35 mp, mobilat, utilat, garsoniera confort 1, dec. 32 mp, etaj 4/10, amenajata lux, complet mobilata(dressing generos)si utilata:cuptor microunde, plita electrica, masina de spalat, aspirator, ac, fier de calcat, 5 min. de metrou, **230 €;** ☎0742.209.990 imobiliare121@yahoo.com

66. **COSTIN GEORGIAN,** 1 Decembrie, dec., 33 mp, mobilat, utilat, mobilata si utilata modern. Etaj 2/10, **190 €;** ☎0722.850.883

67. **COSTIN GEORGIAN,** metrou, semidec., 32 mp, mobilat, utilat, garsoniera, confort 1, etaj p/10. Oferit de Agentie, **200 €/luna;** ☎0723.762.355 investimobiliare76@yahoo.com

68. **COSTIN GEORGIAN,** metrou, McDonalds, dec., 33 mp, mobilat, utilat, etajul 3/10, gresie, faianta, parchet, termopane, tv, masina de spalat, aragaz, frigider, bloc reabilitat, 1+1 garantie, **190 €/luna;** ☎0722.542.692/ 0761.532.117

69. **COTROCENI,** metrou Eroilor, Carol Davila, autobuz, mobilat, utilat, 4/4, aer conditionat, proprietar, **210 €;** ☎0744.856.540

70. **CRANGASI** parc, stradal, semidec., mobilat partial, utilat partial, are doar un pat dublu si aragaz, gresie, faianta, parchet, usa metalica, termopan, balcon inchis, vedere parc, apropiere de metrou si Piata Crangasi, etaj 6/10, contract la adm. financiara **190 €;** ☎0767.331.930 aurel.lature@gmail.com

71. **CRANGASI,** dec., 32 mp, mobilat, utilat, confort 1, 7/10, bloc nou, metrou 2 min., parc langa scara, loc parcare, gresie, faianta, parchet, t, usa metalica vedere superba, libera, avans 1+1, **200 €/luna;** ☎0721.092.835 ionut.tudorsimobiliare@gmail.com

72. **CRANGASI,** semidec., 41 mp, mobilat, utilat, et. 1, finisaje superioare, gresie, faianta, parchet, termopane, aragaz, frigider, masina de spalat, usa metalica centrala proprie,tv lcd, internet, termopane ionizate, cablu tv, renovat recent, liber, **225 €;** ☎0754.983.216

73. **CRANGASI,** dec., 32 mp, mobilat, utilat, etaj 6/9, complet mobilata si utilata, gresie, faianta, parchet, usa metalica, termopan, usa metalica, aer conditionat. Vecinatati: Lujerului, Virtutii, **250 €;** ☎0721.458.972 agentie.imobiliara.bucuresti3@gmail.com

74. **CRANGASI,** Giulesti, semidec., 28 mp, mobilat, utilat, mobilata/ utilata renovata recent, etaj 1, finisaje superioare, dispune de: gresie, faianta, parchet, termopane, aragaz, frigider, masina de spalat, tv lcd, internet, centrala, parcare, **150 €;** ☎0754.983.216

75. **DECEBAL,** dec., 41 mp, mobilat, utilat, gars. mare (living+dormitor), an 1990, et. 8, f. draguta, neg., **350 €;** ☎0761.133.104

76. **DIMITRIE LEONIDA** Metalurgiei Studio Plus vav Monaco Towers, 3 minute metrou, dec., 37 mp, mobilat, utilat, et. 2/6, bloc nou, totul nou, prima inchiriere, mobila moderna, centrala termica proprie, cabina dus, loc parcare, liber **220 €;** ☎0722.555.660 advaimob@yahoo.com www.advaimob.ro

77. **DIMITROV** Ferdinand inchiriez garsoniera disc, **220 €;** ☎0722.209.355

78. **DOMENII** Fac. de Agronomie, semidec., 27 mp, mobilat, utilat, etaj 1, zona de vile, aer conditionat, parchet, termopane, libera, ideala pt o persoana, **200 €;** ☎0722.891.941/ 0757.439.615/ 0761.743.909 royalimob@yahoo.ro

79. **DOROBANTI** Perla, Floreasca, semidec., 42 mp, mobilat, utilat, semistradal, zona rezidentiala, etaj 5/6, constructie 2011, zona superba, central, renovat lux, mobilat si utilat ultra-modern, scara impecabila, **375 €;** ☎0730.928.310 trimbitasu@gmail.com

80. **DRISTOR** 40 mp, mobilat, utilat, proprietar ofer spre inchiriere garsoniera spatioasa, in bloc nou, mobilata si utilata lux, la parter, cu garaj, **400 €;** ☎0735.607.101

81. **DRISTOR** -Mihai Bravu, Posta, semidec., 33 mp, mobilat, utilat, 8/10, cf. 1, renovata, G, F, P, T, UM, modern, libera, bloc nou-stradal, 2 minute metrou Dristor, **1.000 L;** ☎0722.510.033 cartier@cartierrealestate.ro

82. **DRISTOR,** semidec., 28 mp, mobilat, utilat, garsoniera se afla la 7 min. de metrou in spate la benzinaria Mol. Vine utilat si mobilat complet. Particular, exclus agentii. Etaj 2, bloc dupa 77. TV led, apometre, repartitoare, termopan, usa metalica, **920 L;** ☎0754.332.924 lordvaly2004@yahoo.ca

83. **DRISTOR,** metrou 5 min., semidec., 30 mp, mobilat, utilat, particular, totul nou, mobila noua, pat dublu 160x200, electrocasnice noi, masina spalat, aragaz, frigider, aer conditionat, etaj 2/9, termopan, gresie, faianta, parchet, reabilitat, contract, **1.000 L;** ☎0723.921.073 PARTICULARnudaucomision@particular.ro

84. **DRISTOR,** 1 min. metrou Dristor, semidec., 34 mp, mobilat, utilat, gars. confort 1, etaj 1, bloc reabilitat, stradal, balcon, renovata: gresie, faianta, parchet, t, masina spalat, tv, moderna, **250 €;** ☎0725.084.444/ 021.210.76.00 ancasweethome@gmail.com

Noi nu luăm haina de pe dvs. !

Imobiliare închirieri GARSONIERE

115. **DRUMUL TABEREI,** Favorit, Medlife, semidec., 30 mp, mobilat, utilat, et. 4/10, mobila moderna, renovata, gresie, faianta, parchet, termopan, usa metalica, libera 01.08.2016, apropiere ratb, Mega Image, 1 luna + 1 luna garantie, **1.000 L;** ☎0724.370.636/ 0724.262.436 mfirut@yahoo.com

116. **DRUMUL TABEREI,** Ghencea, semidec., 35 mp, mobilat, utilat, et. 5/10, mobilata si utilata complet, ac, la 2 min de tramvaiul 41, libera de la 1 august, **200 €;** ☎0765.348.367

117. **DRUMUL TABEREI,** intersectia Timisoara-Valea Oltului, 7 minute metrou, dec., 27 mp, mobilat partial, utilat partial, garsoniera dec.a, parter, renovata, mobilata, utilata, **850 L;** ☎0736.708.105

118. **DRUMUL TABEREI,** Mall Plaza, semidec., 36 mp, mobilat, utilat, 10/10, renovata recent, spatioasa-open space, mobilata modern, utilata complet, smart tv hd, ac, masina de spalat, combina frigorifica, gresie, faianta, parchet, termopan. Proprietar, **270 €/ luna;** ☎0723.595.500 svet_florentina@yahoo.com

119. **DRUMUL TABEREI,** Moghioros, semidec., 35 mp, mobilat, utilat, confort 1, mobilata modern, utilata (aer conditionat,masina de spalat, frigider, cuptor cu microunde, tv). Total imbunatatita (Gresie, faianta, parchet, termopan, usa metalica), balcon inchis, **210 €;** ☎0725.691.900/ 0762.079.095

120. **DRUMUL TABEREI,** Moghioros,Billa, semidec., 33 mp, mobilat, utilat, 7/10, confort 1, modern mobilata, gresie,faianta,parchet, termopane, usa metalica, masina de spalat, balcon logie, bloc cu 2 lifturi. Acces Ratb, linia 41, piata Moghioros, parc, bloc semistradal, **200 €;** ☎0726.004.932

121. **DRUMUL TABEREI,** Plaza Mall, semidec., 33 mp, mobilat, utilat, parter, mobilat modern, masina spalat noua, zugravit saptamana trecuta, **1.100 L;** ☎0733.754.988 alymari2007@yahoo.com

122. **DRUMUL TABEREI,** spate Tip Top, 19 mp, mobilat, utilat, et. 2, conf. 2, ac, um, masina spalat, tot confortul, 1+1, negociabil, **180 €;** ☎0772.046.499

123. **DRUMUL TABEREI,** stradal, 5/10, bloc mixt 1982, mobilata modern, parchet, termopan, **230 €;** ☎0724.321.698

124. **DRUMUL TABEREI,** zona liceul Pedagogic, str Segarcea 3, bl. A12, semidec., 43 mp, mobilat, utilat, cf. 1, p/4, zona verde, bloc linistit. La 50 m statie metrou si mij. transport, 500 m hipermarketuri. Complet utilata, modern-lux, LCD+net. Negociabil, **200 €;** ☎0722.624.525

125. **EROII REVOLUTIEI,** Giurgiului, City Mall, Piata Progresu, 1 statie metrou, semidec., 197 mp, mobilat, utilat, garsoniera confort 1, curata, mobilata si utilata complet, g, f, p, t, um, ft bine situata, 2 min. Ratb, zona verde, bloc civilizat, merita inchiriata, 1+1, **200 €;** ☎07616092430/ 0720.039.035 columbia.imobiliar@yahoo.com

126. **FAVORIT,** Dr. Taberei, semidec., 36 mp, mobilat, utilat, spatioasa, mobilata si utilata complet, nou zugravita, gresie, faianta, usa metalica, termopan cu plase tantari, masina de spalat, aragaz, frigider, 1+1. Apropre de mijloace transport, **200 €;** ☎0753.904.182 ciprian@paximobiliare.ro www.paximobiliare.ro

127. **FERENTARI CALEA** 18 dec., 46 mp, mobilat, utilat, regim hotelier sau long term **200 €;** ☎0720.510.736 Rodica_diana23@yahoo.com

128. **FERENTARI,** Iacob Andrei, garsoniere p/4 si 1/4, cf. 3, baie, bucatarie, gaze, apa calda, mobilat, utilat, 1+1 garantie, **450 L;** ☎0726.671.256/ 0761.526.532

129. **GARSONIERA** 40 mp, mobilat, cf. 1, chirie 1+1, p/8, **220 €;** ☎0762.119.902

130. **GARSONIERA** mobilat, la 2 fete sau un cuplu, pe termen lung, **150 €;** ☎0761.149.641

131. **GARSONIERA** mobilat, ofer, curata, cf. 1 sporit, 3/8, langa Liberty Center; ☎0737.305.087

132. **GIULESTI** capat tramvai 11, mobilat, garsoniera la curte, internet, baie, bucatarie, dormitor, intrare separata, **600 L;** ☎0737.874.650

133. **GIULESTI CALEA,** 35 mp, mobilat, gars. la curte, izolata termic, incalzire cu gaze, baie, bucatarie, toaleta, apa calda, parcare auto in curte, acces direct la tramvai 6, 11, 44, autobuzele 162 si 163, chirie 600 plus garantie; ☎0740.087.998

134. **GIURGIULUI** Sos., langa magazinul Dedeman dec., 25 mp, mobilat, utilat, zona linistita, cu acces rapid la mijloacele de transport in comun. Pret cu utilitatile incluse **900 L;** ☎0723.589.336 newnic2007@yahoo.com

135. **GIURGIULUI** Soseaua, City Mall, semidec., 25 mp, mobilat, utilat, complex rezidential format din 2 blocuri constructie 2012, masina spalat, frigider, tv, plita electrica, aer conditionat, stradal langa tramvaiul 7, 25, 11, direct proprietar, **150 €;** ☎0786.262.798/ 0762.219.696 codrea_ana@yahoo.com

136. **GIURGIULUI SOSEAUA** City Mall, semidec., 33 mp, mobilat, utilat, complex rezidential format din 2 blocuri constructie 2012, masina spalat, frigider, tv, plita electrica, aer conditionat, stradal langa tramvaiul 7, 25, 11, direct proprietar, **200 €;** ☎0762.219.696 codrea_ana@yahoo.com

137. **GIURGIULUI,** Toporasi, 20 mp, mobilat, garsoniera la curte, utilitatile incluse, baie, bucatarie separat, **700 L;** ☎0761.611.425

138. **GRIGORESCU** metrou, semidec., 30 mp, mobilat, neutilat, proprietar inchiriez garsoniera echipata, unui cuplu sau nefamilisti, exclus Bucuresteni; ☎0728.135.854

139. **HILTON** G. Enescu, 31 mp, mobilat, utilat, et. 4/5, centrala proprie, **300 €;** ☎0722.743.210

140. **IACOB ANDREI,** 17 mp, mobilat, utilat, inchiriez garsoniera urgent, gaze, centrala, particular; ☎0761.203.265

141. **IANCULUI** dec., 25 mp, mobilat, utilat, Doriti sa inchiriati o garsoniera, unde vara sa fi racoare si iarna cald, o gasiti langa liceul Mihai Viteazu, in zona linistita, bloc in curte. Televizor, cablu, masina de spalat, hota, termopane, **800 L;** ☎0766.747.344/ 0786.182.867 ivanovroxana1988@gmail.com

142. **IANCULUI** (Mega Mall), dec., 35 mp, mobilat, utilat, 3/10, cf. 1, um, gresie, faianta, parchet, termopan, termen lung, contract Anaf, libera, **220 €;** ☎0724.921.504

143. **IANCULUI** - Mihai Bravu, semidec., 29 mp, mobilat, utilat, garsoniera, bloc reabilitat, etaj 10, 5 minute metrou Piata Iancului, **250 €;** ☎0749.131.838 ciprian@confortcasaimobiliare.ro

144. **IANCULUI** metrou dec., 44 mp, mobilat, utilat, modern, gresie, faianta, parchet, termopan, usa metal, AC, aragaz, frigider, masina spalat, apropiere Obor, Parcul National, Vatra Luminoasa, metrou Muncii, Mihai Bravu, Stefan cel Mare. **260 €;** ☎0745.541.761/ 021.252.33.22 iancului@excesimobiliare.ro www.excesimobiliare.ro

145. **IANCULUI** Muncii, Vatra Luminoasa, dec., 36 mp, mobilat, utilat, etaj 2, bloc mixt, curata, libera, intrare si vedere stradala, **230 €;** ☎0765.038.912 casaperdueconsulting@yahoo.com

146. **IANCULUI** str. Elev Stefanescu, 5 min. de metrou, semidec., 34 mp, mobilat, utilat, direct proprietar, etaj 5/10, confort 1, mobilata modern, gresie, faianta, parchet, usa metalica, tv, frigider, masina spalat, renovata recent **240 €;** ☎0742.428.775

147. **IANCULUI PIATA** Metrou, 36 mp, mobilat, utilat, garsoniera, stradal, et.6/10, balcon, **900 €;** ☎0724.062.297

148. **IANCULUI SOSEA,** mobilat, particular inchiriez gars., apropre metrou - et. 2, cf. 1, (gresie, termopan, usa metalica), **220 €;** ☎0760.503.325

149. **IANCULUI,** 7 min. metrou, 17 mp, mobilat, utilat, confort 2 in vila, etaj 1/1, termen lung, libera, modern (o singura persoana) constructie 2010 (doar o singura persoana) **130 €;** ☎0764.614.189

150. **IANCULUI,** Avrig, 2 minute de metrou, semidec., 34 mp, nemobilat, utilat, bloc 1982, parter/ 10, balcon, aragaz, frigider, masina de spalat, renovata 2016, eventual mobilata, **220 €;** ☎0728.330.206

151. **IANCULUI,** metrou Iancului la 2 minute, strada Elev Stefanescu, semidec., 32 mp, mobilat, utilat partial, etaj 7/10, curata, imbunatatiri, mobilata, masina spalat, nu are frigider, aragaz si tv, **750 L;** ☎0722.612.915/ 0722.218.460/ 0766.360.676

152. **IANCULUI,** metrou, semidec., 32 mp, mobilat, utilat, confort 1, modern, masina de spalat, **200 €;** ☎0749.199.196/ 021.252.16.05 lenus@confortcasaimobiliare.ro www.confortcasaimobiliare.ro

153. **IANCULUI,** metrou, dec., 33 mp, mobilat, utilat, stradal, confort 1, zugravita, 2/10, gresie, faianta, parchet, termopane, bloc reabilitat, aragaz, frigider, masina de spalat, discutabil, **180 €/luna;** ☎0761.532.117/ 0722.542.692

154. **IANCULUI,** metrou, Intermacedonia str. Elev Stefanescu, 35 mp, mobilat, et. 8/10, mobilat clasic, utilat, liber, frigider, aragaz, masina de spalat, proaspat igienizat, merita vazuta, **180 €;** ☎0799.525.774

155. **IANCULUI,** metrou, Vatra Luminoasa, semidec., 33 mp, mobilat, utilat, 2/8, mobilata/utilata complet, clasic, curata, contorizata, gresie, faianta, parchet, pat matrimonial, balcon mare, vedere spate, liniste, metrou, Muncii, Decebal, Calarasilor, Parcul National, merita, **700 L;** ☎0745.541.761/ 0755.075.901 iancului@excesimobiliare.ro www.excesimobiliare.ro

156. **IANCULUI,** Mihai Bravu, Avrig, Elev Stefanescu, semidec., 32 mp, mobilat, utilat, etaj 1 din 10, an bloc 1982, vedere spate, mobilata si utilata modern, la cheie, acces boxa, loc de parcare platit ADP, libera, vecini linistiti, merita vizionata, **240 €;** ☎0754.396.668 office@delpihouse-imobiliare.ro www.delpihouse-imobiliare.ro

157. **ION MIHALACHE** 81, Piata 1 Mai, semidec., 35 mp, mobilat, utilat, particular, complet renovata, open space, mobilier nou modern: gresie, faianta, parchet, termopan, usa metalica, frigider, aragaz, hota, msr, ac, etaj 4/10, vedere lon Neculce, **280 €;** ☎0726.303.231

158. **ION MIHALACHE 329,** dec., 37 mp, nemobilat, an constr. 1965, cf. 1, imb., bucatarie semidotata, exclus intermediari, particular, **900 L;** ☎0721.475.468

159. **IULIU MANIU BULEVARDUL** (Apusului), 28 mp, moderna, pat, dulap, birou, aragaz, frigider, masina de spalat, zugravita recent, **850 L;** ☎0727.598.614

160. **LACUL TEI** Facultatea de Constructii, semidec., 40 mp, mobilat, utilat, modern, toate imbunatatirile, libera, 1+1. Vecinatati: Colentina, Doamna Ghica, Obor, Teiul Doamnei, Barbu Vacarescu, Stefan Cel Mare. ID 55 **250 €;** ☎0742.301.377 testpromotion.imob@gmail.com

161. **LACUL TEI** Zambilelor, dec., mobilat, utilat, garsoniera, 3/4, renovata, **950 L;** ☎0723.684.730

162. **LACUL TEI,** dec., 36 mp, mobilat, utilat, etaj P/4, mobilat utilat complet, imbunatatiri: gresie, faianta, parchet, termopan, A.C, TV, vecinatati: Obor, Stefan cel Mare, Floreasca, Doamna Ghica, Colentina, Parcul Circului, Parcul Tei. OIA 65445, **250 €;** ☎0752.099.439 office@catalog-rezidential.ro www.inchirieri-rapide.ro

163. **LACUL TEI,** 34 mp, mobilat, etaj parter/4, spatioasa, curata, renovata, contorizata, toate imbunatatirile, mobilata complet, utilata complet, libera, 1+1. Vecinatati: Barbu Vacarescu, Teiul Doamnei, Maica Domnului, Doamna Ghica. OIA66201, **220 €;** ☎0731.324.660 office@catalog-rezidential.ro www.inchirieri-rapide.ro

164. **LACUL TEI,** Domino, dec., 32 mp, mobilat, utilat, garsoniera etaj 4/4, ac, masina spalat, frigider, aragaz, microunde, tv, net, interfon, renovata, izolata. 200 €/ luna + garantie 200 €. Termen min. 1 an, contract; **200 €;** ☎0741.518.991 cpn92001@yahoo.com

165. **LACUL TEI,** Facultatea de constructii, dec., 36 mp, mobilat, utilat, curata, mobilata si utilata complet, renovata. Imbunatatiri: gresie, faianta, parchet, termopan, aer conditionat. Vec: Obor, Colentina, Stefan cel Mare, Barbu Vacarescu. OIA 83991, **210 €;** ☎0752.099.439 office@catalog-rezidential.ro www.inchirieri-rapide.ro

166. MARGEANULUI, mobilat, sector 5, gars. etaj 1/2, cu centrala proprie, balcon, baie, bucatarie, 700 L; ☎0767.830.354

167. **MASINA DE PAINE,** 42 mp, mobilat, utilat, garsoniera, etaj 1/10, f, g, p, ac, t, **250 €/luna;** ☎0766.362.818

168. **MASINA DE PAINE,** 30 mp, mobilat partial, inchiriez o garsoniera et. 1, constr. 1980, disc., **850 L;** ☎0745.149.999

169. **MIHAI BRAVU** Kaufland mobilat, utilat, cf. 1, 9/10, modern, g, f, p, t, um, ac, apropiere metrou **220 €/ luna;** ☎0746.188.866

170. **MIHAI BRAVU,** dec., 38 mp, mobilat, utilat, garsoniera, confort 1, an 1980, etaj 5, parchet, termopane, contorizata, apa + caldura, negociabil; ☎0745.204.168/ 0723.884.884

171. **MIHAI BRAVU,** semidec., 31 mp, inchiriez gars. et. 4, constr. 1984, unul baiat serios, fara vicii, pret neg., **170 €;** ☎0762.173.500

172. **MIHAI BRAVU,** semidec., 33 mp, mobilat, utilat, visa vis sectia 8 politie, etaj 10/10, mobilata si utilata modern, aer conditionat, bloc reabilitat si linistit, **270 €;** ☎0753.457.054 Lena_korneeva@mail.ua

173. **MIHAI BRAVU,** metrou Dristor, dec., 36 mp, nemobilat, neutilat, confort I, 4/10, libera, stradal, parchet, termopane, **190 €;** ☎021.253.01.13/ 0745.087.966

174. **MILITARI** dec., 35 mp, mobilat, Residence, garsoniera, cf. I, mobilata si utilata nou, cu imbunatatiri, centrala apartament, termen lung, avans 1+1 garantie, **200 €;** ☎0723.685.471

175. **MILITARI** (1-2 min. Cora Lujerului-SIR), dec., 42 mp, mobilat, utilat, garsoniera confort 1 sporit, modern amenajata, cu toate imbunatatirile, foarte curata, zona foarte buna, merita vazuta, **250 €;** ☎0722.528.996

176. **MILITARI** -Virtutii, dec., 40 mp, mobilat, utilat, etaj 2/4, constr. 1990, modern, imb., 1+1, **230 €;** ☎0723.616.711

177. **MILITARI** Brancusi, capat 136, dec., 40 mp, mobilat, utilat, mijloc transport 168, in curand metrou, 3/4 cf 1, an 2010 , gresie, faianta, parchet, termopan, centrala bloc, renovat recent, **1.000 L;** ☎0730.421.581

178. **MILITARI** Cora, 00 mp, mobilat, confort 1, 2 minute metrou, unui cuplu serios pe termen lung, fara copii sau caini, nefumatori, gresie, faianta, parchet, merita vazut; ☎031.420.68.47

179. **MILITARI** Iuliu Maniu, Gorjului metrou, semidec., 00 mp, mobilat, utilat, fara intermediari, **220 €;** ☎0727.425.670

180. **MILITARI** Lujerului 32 mp, mobilat, utilat, langa Piata Veteranilor metrou, gars. ultramoderna, cf1, et 6/10, renovata cu imbunatatiri, (inclusiv tv lcd), acces Politehnica, Crangasi, Drumul Taberei, AFI Cotroceni **245 €;** ☎0724.302.336

181. **MILITARI** Lujerului metrou, piata, semidec., 35 mp, mobilat, utilat, cf. 1, p/9, cu balcon, g, f, p, um, pret 850 L si 6/9, mobila moderna noua, g, f, p, t, um, 230 € libere, la ambele contract Anaf, plata 1+1, **230 €/moderna;** ☎0765.281.761/ 0734.413.848 smileimobiliare@yahoo.ro

182. **MILITARI** Lujerului, dec., mobilat, utilat, cf. 1, renovata recent -lux, bloc nou, situta la 6 min de metrou Lujerului. Avans 1 luna +1 luna garantie, **260 €;** ☎0723.867.370

183. **MILITARI** Piata Veteranilor, mobilat, utilat, garsoniera, conf. 1, 7/8, modern, g, f, t, p, usa metalica, aer conditionat, masina spalat, cablu, 1+1, **900 L;** ☎0721.664.591

184. **MILITARI** Veteranilor, Dreptatii dec., 35 mp, mobilat, utilat, gresie, faianta, parchet, termopan, usa metalica, mobilata si utilata complet, zona linistita, vedere sud, metrou Lujerului, **1.000 L;** ☎0732.301.100 simona.elena@reian.ro

185. **MILITARI** Virtutii dec., 40 mp, mobilat, utilat, garsoniera confort 1 soseaua Virtutii - mobilata complet IKEA,electrocasnice incorporabile, frigider, masina de spalat vase, masina de spalat rufe, aer conditionat, spatii de depozitare **300 €;** ☎0748.093.131/ 0724.261.183

186. **MILITARI RESIDENCE** dec., 35 mp, mobilat, utilat, libera, nou, centrala, aer conditionat, masina de spalat, RATB, Auchan, proprietar. **240 €;** ☎0771.478.808 exp.office@yahoo.com

187. **MILITARI RESIDENCE,** dec., mobilat, utilat, proprietar, garsoniera generoasa, bloc 2014, mobilata / utilata modern, aer conditional, libera, negociabil, **1.000 L;** ☎0740.147.446 rusu30@gmail.com

188. **MILITARI REZIDENT** mobilat, utilat, inchiriez gars. **200 €;** ☎0769.676.599

189. **MILITARI,** 34 mp, mobilat, modern, zugravit, frigider, aragaz, masina spalat, usa metalica, termopane, televizor, merita vazuta, disc., **220 €;** ☎0720.096.700

190. **MILITARI,** Apusului dec., 36 mp, mobilat, utilat, mobila, aer conditionat, frigider, aragaz, termopane, apometre, gaz. Zona linistita, transport in comun: 336, 171, 178, pret utilitati mic, hol, bucatarie, baie, camera (pat+canapea), etaj 1/4 **230 €;** ☎0744.335.358 sorinduca87@gmail.com

191. **MILITARI,** Gorjului, semidec., 35 mp, mobilat, utilat, etaj 7/10, modern, parchet, gresie, faianta, aragaz, masina de spalat, frigider, libera, **190 €;** ☎0723.118.758/ 021.430.37.40 stentorintermed@yahoo.com

192. **MILITARI,** Gorjului, mobilat, utilat, gars. in vila, ca la bloc, particular, **180 €;** ☎0745.808.201/ 0740.209.797

193. **MILITARI,** Gorjului, dec., 34 mp, mobilat, utilat, garsoniera confort 1, etaj 4, mobilata nou, modern, utilata, gresie, faianta, parchet, t, usa metalica centrala, masina de spalat, plasma, libera, avans 1+1, renovata recent, **1.000 L;** ☎0722.815.122/ 0765.364.026 monduluximobiliare@yahoo.com

194. **MILITARI,** Iuliu Maniu, Politehnica, dec., 40 mp, mobilat, utilat, et. 5/10, bloc mixt, confort1, mobilata tineresc, utilata complet, gresie, faianta, parchet, termopan, aer conditionat, bloc reabilitat, masina de spalat, libera 01.08.2016, **1.000 L;** ☎0724.370.636/ 0724.262.436 mfirut@yahoo.com

195. **MILITARI,** Lujerului, langa Cora, 3 minute metrou, dec., 37 mp, mobilat, utilat, etajul 6/10, cu balcon, 35 mp, in bloc mixt, stradal pe Bld Iuliu Maniu. Mobilata si utilata complet, **200 €;** ☎0751.581.657

196. **MILITARI,** Pacii, dec., 40 mp, mobilat, utilat, garsoniera mobilata si utilata complet, centrala termica, intretinere mica. Demisol / 4, bloc nou, 10-15 min. (mers pe jos) pana la metrou Pacii. **185 €;** ☎0745.224.500 zipco.imobiliare@gmail.com

197. **MILITARI,** Piata Gorjului, dec., 42 mp, mobilat, utilat, particular inchiriez garsoniera, exclus agentii, gresie, faianta, parchet, termopan. Garantie o luna, **180 €;** ☎0737.619.737

198. **MILITARI,** Politehnica, dec., 40 mp, mobilat, utilat, proprietar, confort 1, zona Lujerului, p/4, mobilat si utilata complet si modern, zona linistita, 5 min. de metrou, libera, 1+1, Aleea Arinii Dornei, **220 €;** ☎0748.888.029 radunegrut@yahoo.com

199. **MILITARI,** Quadra 2, dec., 40 mp, mobilat, utilat, particular, libera, bloc nou 2010, etaj 4/11, garsoniera mobilata si utilata cu mobila noua moderna, electrocasnice noi inox, paza 24 h, toate imbunatatirile, g, p, t, aer cond., **250 €;** ☎0799.025.441

200. **MILITARI,** Uverturii, gars. in vila, intrarea in Rosu, inclus intretinere, **800 L;** ☎0761.613.700

201. **MILITARI,** Uverturii, bd., stradal langa Teatrul Masca, dec., 38 mp, mobilat, utilat, parter/8, vedere pe fata, transformata in 2 camere, frigider, plita, microunde, expresor, masina de spalat, aer conditional, foarte curat? . Pret fix, **260 €;** ☎0734.302.368

202. **MILITARI,** Veteranilor, vav de metrou, Timonierului, dec., 35 mp, mobilat, utilat, parter/8, confort 1, spatioasa, bloc 1980, la 3 minute de metrou, Mall, Cora, piata, libera, gresie, faianta, parchet, fara balcon, **850 L;** ☎0728.934.654 matei_minel@yahoo.com

203. **MILITARI,** Virtutii, dec., 45 mp, mobilat, utilat, zona linistita, modern renovata mobilata si utilata, bucatarie open space, balcon inchis termopan si open space, 5 min metrou usor-41, 3 statii de metrou! Particular. **250 €;** ☎0722.545.433/ 0723.251.135 millenniumforhumanrights@yahoo.com

204. **MINIS PIATA** str. Badeni, semidec., 28 mp, mobilat, utilat, cf 2, et 4/4, aer conditionat, gresie, faianta, parchet, termopan, libera, **180 €;** ☎0722.891.941/ 0757.439.615/ 0761.743.909 royalimob@yahoo.ro

205. **MOISE NICOARA,** Rond Alba Iulia, semidec., 20 mp, gars. 10/10, mob. modern, ac, masina spalat, termopan, usa metalica, disc., **210 €;** ☎0722.890.494/ 0755.013.339

206. **MOSILOR** Obor, metrou, dec., 41 mp, mobilat, utilat, etaj 4, totul nou, prima inchiriere, centrala proprie, aer conditionat, 5 minute de metrou, libera, **330 €;** ☎0765.038.912 casaperdueconsulting@yahoo.com

207. **MOSILOR,** mobilat, utilat, proprietar, gars/ cf. 1, et. 5, bloc mixt, intrare/ vedere stradala, garantie + **250 €;** ☎0722.143.697

208. **MOSILOR,** 100 m metrou Obor, dec., 42 mp, mobilat, utilat, confort 1, moderna, etajul 6/8, gresie, faianta, parchet, termopane, frigider, aragaz, masina de spalat, aer conditionat, **230 €/luna;** ☎0761.532.117/ 0722.542.692

209. **MOSILOR,** stradal, dec., 42 mp, mobilat, utilat, bloc mixt, reabilitat termic, 3/8, bucatarie mare patrata, gresie, faianta, parchet, termopan, usa metal, canapea extensibila, frigider, aragaz, contorizata, metrou, piata, parc, Obor, Stefan cel Mare, **240 €;** ☎0745.541.761/ 021.252.33.22 iancului@excesimobiliare.ro www.excesimobiliare.ro

210. **MOSILOR,** stradal, dec., 42 mp, mobilat, utilat, bloc mixt, reabilitat termic, 3/8, bucatarie mare patrata, gresie, faianta, parchet, termopan, usa metal, canapea extensibila, frigider, aragaz, contorizata, metrou, piata, parc, Obor, Stefan cel Mare, Colentina, **240 €;** ☎0745.541.761/ 021.252.33.22 iancului@excesimobiliare.ro www.excesimobiliare.ro

211. **MUNCII** Mihai Bravu, dec., 32 mp, mobilat, utilat, intretinuta decent, curata si igenizata, foarte economica, intretinere mica, zona foarte linistita, majoritatea chiriasilor angajati, nonstop Mega Image, nenumarate terase si calenele, ideala cuplu, **850 L;** ☎00447879737345

212. **MUNCII PIATA,** Decebal, Restaurant Ruby Tuesday, dec., 44 mp, mobilat, utilat, termen lung, balcon inchis, mobilata si utilata nou, complet, renovata recent, libera, disponibila de azi, seriozitate, **300 €;** ☎0727.864.288

213. **NERVA TRAIAN** Vitan Mall, dec., 42 mp, mobilat, utilat, renovata recent, finisaje modene, gresie, faianta, mocheta, termopan, usa metalica, mobila moderna, cu: aragaz, frigider, masina spalat, aer conditionat, microunde, canapea extensibila, balcon inchis, Mihai Bravu **200 €;** ☎0743.272.303/ 021.327.56.59 office@confortcasaimobiliare.ro www.confortcasaimobiliare.ro

214. **NERVA TRAIAN,** dec., 45 mp, nemobilat, utilat, Bucuresti, constr.1997, etaj 1/8; ☎0740.494.561

215. **NERVA TRAIAN,** dec., 42 mp, mobilat, utilat, mobilata si utilata complet, gresie faianta, parchet, termopan, usa metalica, tv, internet, libera, 1+1 /vecinatati: Octavian Goga, Mircea Voda, Timpuri Noi, Unirii, Decebal, Alba iulia, Universitate. Contract, **260 €/Contract;** ☎0723.479.707 Zburlea@PremiumInvestConsulting.ro www.PremiumInvestConsulting.ro

216. **NERVA TRAIAN,** Anastasie Panu, dec., 40 mp, mobilat, utilat, aer conditionat, libera, renovata, **299 €;** ☎0735.997.997 george.cioae@anteea-estate.ro

217. **NERVA TRAIAN,** Timpuri Noi metrou, dec., 45 mp, mobilat, utilat, et. 2/ 8, dec.a, mobilata modern, utilata complet(cuptor+plita+hota, frigider,masina spalat, ac, LCD), finisaje moderne(gresie, faianta, parchet, termopan, um), vec.: Unirii, Vitan Mall, Mircea Voda; ☎0767.898.288/ 031.401.29.06 george@compleximobiliare.ro www.compleximobiliare.ro

218. **NERVA TRAIAN,** Timpuri Noi, 5 min. moderna, dec., 42 mp, mobilat, utilat, etaj 3/8, 44 metri patrati, finisaje moderne, gresie, faianta, termopan, parchet, aer conditionat, dressing, balcon inchis, **260 €;** ☎0752.010.034/ 021.327.56.59 office@confortcasaimobiliare.ro www.confortcasaimobiliare.ro

219. **NERVA TRAIAN,** Unirii, dec., 43 mp, mobilat, utilat, mobilata modern, pat+canapea extensibila, utilata complet cu: frigider, aragaz, masina de splat, aer conditionat, finisaje de calitate, gresie, faianta, parchet, usi de lemn, balcon inchis, um, vec: O. Goga, **330 €;** ☎0752.010.038/ 021.327.56.59 office@confortcasaimobiliare.ro www.confortcasaimobiliare.ro

220. **NERVA TRAIAN,** Unirii, dec., 44 mp, mobilat, utilat, renovata 2016, totul nou, primii chiriasi, pat+canapea extensibila, bloc mixt, frigider, aragaz, masina spalat, ac, gresie, faianta, parchet masiv, balcon inchis, usa metalica, metrou Timpuri Noi, Mircea Voda, Vitan Mall, **290 €;** ☎0766.087.296

221. **NICOLAE GRIGORESCU** 6 min metrou, dec., 38 mp, mobilat, utilat, bloc mixt, vedere spate, et. 4/10, 2 canapele Mobexpert. Libera 1 august. Vizionari si contract se pot face oricand. Statie tramvai; 23, 27. Vecinatati: Trapezului, IOR, Titan, Billa, Auchan Titan. **240 €;** ☎0749.623.030 florin@optimusimob.ro

222. **NICOLAE GRIGORESCU,** gars. et. 10, utilata complet, nu are aer conditional, **800 L;** ☎0771.034.054

223. **NICOLAE GRIGORESCU,** metrou 5 minute, dec., 38 mp, mobilat, utilat, etaj 8/10, spatioasa, curata, renovata, contorizata, toate imbunatatirile, mobilata si utilata complet, modern, libera, 1+1. Vecinatati: Camil Ressu, Theodor Pallady, 1 Decembrie, IOR. OIA53586, **230 €;** ☎0731.324.660 office@catalog-rezidential.ro www.inchirieri-rapide.ro

224. **OBOR** /Iancului, dec., 36 mp, mobilat, utilat, proprietar inchiriez garsoniera confort 1, zona Obor/ Iancului/ Mihai Bravu, **250 €/lunar;** ☎0746.786.447

225. **OBOR** la 3 minute de metrou si parc inchiriez gars. cf. 1, et. 2, mobila noua, superfinisata **250 €;** ☎0722.579.915

226. **OBOR** metrou, dec., 38 mp, mobilat, utilat, etaj 2/8, mobilata utilata complet, imbunatatiri: gresie, faianta, parchet, A.C, TV ,usa metalica, vecinatati: Ferdinand-Dimitrov, Mosilor, Vatra Luminoasa, Parcul National OIA 51203, **250 €;** ☎0752.099.439 office@catalog-rezidential.ro www.inchirieri-rapide.ro

227. **OBOR,** dec., 36 mp, mobilat, utilat, 5/10, renovata acum, modern, aer conditionat, facilitati, **250 €;** ☎0721.468.971

228. **OBOR,** dec., 35 mp, mobilat, an constr. 1984, et. 5, gars. complet dotata, moderna, pe termen de min. 1 an, **250 €;** ☎0722.703.880

229. **OBOR,** semidec., 33 mp, mobilat, utilat, mobilata cum arata si in poze, utilata, masina de spalat, frigider, aragaz, termopane, balcon inchis in termopan, etaj 4/8, apropre de Piata Obor si metrou Obor, bd. Ferdinand, libera, negociabil, **220 €;** ☎0741.993.333

230. **OLTENITEI,** Berceni, Sun Plazza, semidec., 40 mp, mobilat, utilat, garsoniera mobilata si utilata modern, bloc 2013, centrala termica proprie, etajul 2/4, dresing mare, gresie, faianta, parchet, internet, cablu, tv led,se declara la ANAF, **250 €;** ☎0753.014.509

231. **PAJURA** Bucurestii Noi, dec., 37 mp, mobilat, utilat, garsoniera, parter/4, imobil reabilitat, luminoasa, zona verde, parcare, metrou Jiului, vec: Ion Mihalache, Piata Chibrit, **250 €;** ☎0723.835.151 ramona.isache@westmount.ro www.westmount-imobiliare.ro

232. **PAJURA,** Hrisovului 7, proprietar, et. 4/4, nou mobilata complet, boiler electric, imbunatatiri, **900 L;** ☎0770.961.005

233. **PAJURA,** metrou 3 min., dec., 38 mp, utilat, cf. 1, 1/4, cocheta, renovata total, finisaje de calitate, complet nou, centrala proprie, proprietar, **260 €;** ☎0723.139.548

234. **PANDURI** -Academia Militara, 47 mp, mobilat, lux, aer conditionat, termopan, gresie, faianta, parchet, usa metalica, mijloace de transport in comun in apropiere, **200 €;** ☎0722.600.760

235. **PANDURI,** semidec., 00 mp, mobilat, utilat, bloc 1984, mixt, garsoniera, moderna, cu imbunatatiri, **240 €;** ☎0732.644.203

236. **PANDURI,** dec., 40 mp, mobilat, utilat, in vila 2008, demisol, mobilata, aragaz, frigider, masina de spalat etc, termopan, gresie, faianta, intrare separata, acces curte, loc parcare. Pretabil locuinta. Acces Afi, Eroilor, Marriot, **200 €;** ☎0724.661.884

237. **PANDURI,** AFI Palace Cotroceni, 34 mp, mobilat, utilat, bloc mixt stradal pe Sos. Panduri langa Academia Militara,la 2 statii Ratb metrou Eroilor, confort 1, mare, spatioasa, balcon inchis,mobilata complet, masina de spalat, aragaz, frigider, contorizata, **180 €;** ☎0749.877.137/ 0758.100.191

238. PANTELIMON spital 7/10, curata, mob. - utilata modest, pentru persoane serioase, 150 €; ☎0761.616.742

239. **PANTELIMON ORASUL,** 14 mp, mobilat, utilat, inchiriez garsoniera in vila, central. Utilitatile incluse in chirie, **800 L;** ☎0724.357.958/ 0720.313.274

240. **PANTELIMON,** dec., 40 mp, mobilat, utilat partial, inchiriez garsoniera Pantelimon, linga Spitalul Sf. Pantelmon, **200 €;** ☎0740.114.999/ 0740.114.999 dragos.bocanaciu@gmail.com

241. **PANTELIMON,** Parcul Florilor, dec., 40 mp, mobilat, utilat, cf. 1, mobilata si utilata complet g, f, p, um, foarte curata, bloc mixt, cablu, internet, contorizata tv, balcon mare, etaj 3/4, loc de parcare autorizat libera din 1.08.2016, **200 €;** ☎0724.681.908

242. **PANTELIMON,** Spitalul Sf. Pantelimon, mobilat, utilat, particular inchiriez garsoniera, doresc seriozitate; ☎0770.344.783/ 0729.584.449

243. **PODUL GRAND,** 42 mp, mobilat, garsoniera spatioasa noua hoch/parter, bloc 2016, stradal, pretabil birou, firma; ☎0743.072.976

244. **POPESTI LEORDENI** 230 garsoniera dubla, parter inalt, complet utilata si mobilata, **230 €;** ☎0728.861.435

245. **POPESTI LEORDENI,** utilat, gars., langa Lidl; ☎0724.811.867

246. **POSTAVARULUI** -Metrou 1 Decembrie, 22 mp, mobilat, utilat, garsoniera stradal, et.1/10, mobila noua, renovata iulie 2016, **750 L;** ☎0724.062.297

247. **PRELUNGIREA GHENCEA,** zona Cartierul Latin, stradal, dec., 42 mp, mobilat, utilat, bloc exclusivist, 2005, etaj 4/6, amenajata la cheie, mobilata si utilata complet, masina de spalat, aer conditionat, centrala, libera, **200 €;** ☎0726.881.809/ 0769.820.515 iulian78zburlea@yahoo.com

248. **RAHOVA** Margeanului 40 mp, mobilat, camera + baie + bucatarie, la curte, g, f, p, t, centrala, intrare separata, **750 L;** ☎0723.949.182

249. **RAHOVA** Margeanului, 40 mp, la curte, intrare separata, g, f, p, t, mobilata, centrala, **750 L;** ☎0723.949.182/ 0784.558.669

250. **RAHOVA,** complexul Confort Urban, dec., 37 mp, mobilat, utilat, confort 1, etaj 3/6, mobilata si utilata modern, la prima inchiriere, libera, urgent, **199 €;** ☎0784.980.980

251. **RAHOVA,** Liceul Bolintineanu, dec., 36 mp, mobilat, utilat, stradal, confort 1, mobila moderna, etajul 6/10, gresie, faianta, parchet, termopane, frigider, aragaz, masina de spalat, aer conditionat, libera, **180 €/luna;** ☎0761.532.117/ 0722.542.692

252. **RAHOVEI CALEA,** Petre Ispirescu, dec., 40 mp, mobilat, stradal, garsoniera confort 1, etaj 3/10, bloc mixt, renovata, modern, termopan, aer cond, internet, balcon, **180 €;** ☎0733.044.670 unoimobi

Imobiliare închirieri 2 CAMERE

314. **UNIVERSITATE** Intercontinental- 1 minut metrou, dec., 30 mp, mobilat, utilat, 1/7, mobilata, utilata modern, g, f, t, um, bloc mixt, termoizolat, stradal, vedere spate, libera. Pret 260 euro/luna. **260 €;** ☎0722.510.033 cartier@cartier-realestate.ro

315. **UNIVERSITATE,** utilat, inchiriez gars. cf. 1, renovata, et. 9/10, **200 €;** ☎0770.329.227 /031.421.09.34

316. **UNIVERSITATE,** semidec., 28 mp, mobilat, utilat, proprietar, garsoniera, centrala proprie, mobila noua, utilata (a, f, ms, ac), dotata (um, p, g, f, t, tvo, int), **1.000 L;** ☎0722.388.563

317. **UNIVERSITATE,** metrou, 36 mp, mobilat, utilat, et. 3/8, mobilat modern si utilat complet, aer conditionat. Vec: Rosetti, Balcescu, Bratianu, Unirii, Sala Palatului, Magheru, Cismigiu, Romana, Centrul Vechi, Mosilor, Armeneasca, Budapesta, Cantemir. OIA77128, **320 €;** ☎0752.108.965 office@catalog-rezidential.ro www.inchirieri-rapide.ro

318. **UNIVERSITATE,** Romana, metrou, mobilat, utilat, gars. moderna, varianta alegerii utilitatilor incluse in pret, agentie, neg., **199 €;** ☎0769.834.560

319. **UNIVERSITATE,** Sala Palatului- Cismigiu, dec., 32 mp, mobilat, utilat, mobilier in stare buna, centrala proprie, amenajata, libera, pozitie deosebita, **180 €;** ☎0767.990.635

320. **VATRA LUMINOASA** 20 mp, mobilat, utilat, inchiriez gars. 1/4, 1 luna + 1 luna, neg., **170 €;** ☎0734.151.321

321. **VATRA LUMINOASA,** dec., 35 mp, mobilat, utilat, Agentie imobiliara propune spre inchiriere o garsoniera, etaj 7/10, renovata recent. Plata se face o luna in avans si o luna garantie. Comision 50 %, **230 €;** ☎0737.381.511 cristian.realtors@gmail.com

322. **VATRA LUMINOASA,** metrou Muncii, 36 mp, mobilat, etaj 1/ 10, curata, spatioasa, contorizata,imbunatatiri: gresie, faianta, parchet, termopan, usa metalica, ac, libera, 1+1. Vecinatati: Basarabia, Ferdinand-Dimitrov, Parcul National, Ferdinand. OIA 83913, **230 €;** ☎0731.324.660 office@catalog-rezidential.ro www.inchirieri-rapide.ro

323. **VELEI,** mobilat, inchiriez garsoniera, etaj 2, gresie, faianta, termopane, intre Gorjului si Vetaranilor, pe termen lung, **200 €;** ☎0721.893.581/ 0769.158.408

324. **VICTORIEI CALEA,** dec., 50 mp, mobilat, utilat, garsoniera duplex Victoriei, 5 min. Universitate, centrala, aer conditionat, balcon, parchet, termopan, usa metalica, pat+canapea, se poate negocia pt. un avans mai mare. Cismigiu, centrul vechi, **350 €;** ☎0727.239.100/ 0761.452.196 brokerdesucces@gmail.com

325. **VICTORIEI CALEA,** Novotel, dec., 42 mp, mobilat, utilat, et. 1/ 5, open space, gresie, faianta, parchet, t, usa metalica mobilata, utilata modern, centrala proprie, disponibila imediat, pret negociabil, **300 €;** ☎0788.290.453 eurocasa.imob@gmail.com

326. **VICTORIEI CALEA,** zona hotel Radisson, mobilat, utilat, et. 1, stradal, AC si studenti, neg., **270 €;** ☎0724.872.966

327. VICTORIEI PIATA nr. 208, dec., 54 mp, mobilat, utilat, garsoniera mobilata modern si apartament 2 camere Primaverii mobilat, utilat modern. Pret avantajos; ☎0723.853.303/ 0722.437.338

328. **VICTORIEI PIATA,** metrou Pta Victoriei la 5 min., America House, semidec., 25 mp, mobilat, utilat, et. 1/10, bloc reabilitat, mobilata Ikea, utilata complet, aer conditionat.Titulescu, I. Mihalache, Kiseleff, Dorobanti, Romana, Universitate, Aviatorilor, **250 €/luna;** ☎0734.035.262/ 0731.953.943 iapartamente@gmail.com

329. **VICTORIEI PIATA,** metrou, semidec., 30 mp, mobilat, utilat, et. 1/10, mobilat modern, utilat complet, aer conditionat. Vec: Aviatorilor, Banul Manta, Kiselef, Stefan cel Mare, Nicolae Titulescu, Ion Mihalache, Basarab, Romana, Dorobanti, Capitale, Grivita. OIA83960. **240 €;** ☎0752.108.965 office@catalog-rezidential.ro www.inchirieri-rapide.ro

330. **VITAN** -Stadionul Olimpia, mobilat, utilat, particular, gars., cf. 1, 10 min. metrou, 9/10, parcare; ☎0723.205.131

331. **VITAN** Mall 3 Minute, dec., 42 mp, mobilat, utilat, etajul 1/4, spatioasa, curata, renovata, contorizata, toate imbunatatirile, mobilata complet, modern, utilata complet, liber, 1+1. Vecinatati: Nerva Traian, Mircea Voda, Timpuri Noi, Unirii, Octavian Goga. OIA55537, **280 €;** ☎0731.324.660 office@catalog-rezidential.ro www.inchirieri-rapide.ro

332. **VITAN** Mall, dec., 42 mp, mobilat, utilat, gars., stradal, vedere stradala, et 2, moderna, masina de spalat, frigider, aer conditionat, interne wi-fi, proprietar, urgent, ocazie, **1.000 L;** ☎0784.897.211

333. **VITAN** Mall, Mihai Bravu, dec., 42 mp, mobilat, utilat, bl mixt, etaj 5/8, pat matrimonial, renovata, moderna, termopan, gresie, faianta, parchet, mobilata/utilata complet, LCD, net, dressing, combina frigorifica, aragaz, masina spalat, cuptor microunde, costuri mici, **260 €;** ☎0766.087.296

334. **VITAN** Mall, Timpuri Noi, Foisorului, dec., 44 mp, mobilat, utilat, proprietar, 5/8, modern, renovat recent, aer conditionat, usa metalica, gresie, faianta, parchet, termopan, televizor, router wifi, masina spalat, frigider, **260 €;** ☎0752.094.781

335. **VITAN,** Mall, dec., 42 mp, mobilat, utilat, 2/8, 1990, g, f, p, t, um, 5 min. metrou M. Vravu, **800 L;** ☎0748.210.364

336. **VITAN,** Mall, utilat, inchiriez garsoniera, moderna, curata; ☎0730.762.332

337. **VITAN,** Mall, metrou Dristor, dec., 40 mp, mobilat, utilat, totul nou, renovat recent, termopan, gresie, faianta, parchet, LCD, AC, dressing, spatios, canapea extensibila mare,dressing, electrocasnice noi, masina spalat, frigider, aragaz, costuri mici, Nerva Traian. **260 €;** ☎0755.075.908/ 0755.075.900 unirii@excesimobiliare.ro www.excesimobiliare.ro

338. **VITAN,** Mall, Pompieri, dec., 42 mp, mobilat, utilat, parter/8, mobila ultramodern, lux, termopan, masina spalat, foarte curata, disponibila imediat, vecinatati: Calea Vitan, Unirii - Zepter, metrou Mihai Bravu, Dristor, pret fix, avans 1+1, **220 €;** ☎0728.736.846

339. **VITAN,** Olimpia, semidec., 34 mp, mobilat, utilat, bloc mixt, stradal, cf. 1, etaj 5/10, g, f, p, t, um, ac, **800 L;** ☎0748.210.364

340. **VITAN,** Olimpia, dec., 32 mp, mobilat, utilat, conf 1, gresie, faianta, termopan, usa metalica, mobila si electrocasnice noi si de calitate, tv LCD, etaj 2/10, libera, stradal chiar in statia Ratb (135, 123), vis avis de stadion Olimpia, libera, 1+1, ☎0722.337.593

32 2 Camere

IMOBILIARE ÎNCHIRIERI

1. **1 DECEMBRIE** -Auchan, semidec., mobilat partial, utilat, 2 cam. et. 10/10, 2 balcoane, spatios, liber, termen nelimitat, 1 luna garantie, **200 €;** ☎0766.640.440

2. **1 DECEMBRIE** metrou, 57 mp, mobilat, etaj 3/11, bloc nou, spatios, curat, contorizat, toate imbunatatirile, mobilat modern, utilat complet, liber, 1+1. Vecinatati: Pallady, Salajan, Nicolae Grigorescu, Parc IOR, Titan Auchan, Postavarului. OIA83977, **330 €;** ☎0731.324.660 office@catalog-rezidential.ro www.inchirieri-rapide.ro

3. **1 DECEMBRIE 1918,** metrou la 10 min, semidec., 52 mp, mobilat, utilat, etaj 6/10, spatios, curat, mobilat si utilat complet, imbunatatiri: gresie, faianta, parchet, termopan, ac, usa m, liber, 1+1. Vecinatati: L Rebreanu, Auchan Titan, Postavarului, Th Pallady. NT67, **260 €;** ☎0720.278.031 imobtudor@gmail.com

4. **1 MAI** -Turda, utilat, ap. 2 cam., renovat, mobilat modern, etaj 10, **350 €;** ☎0723.047.574

5. **1 MAI,** dec., 62 mp, mobilat, utilat, bloc reabilitat, 2 camere, complet renovat, dotat la cheie, aer conditionat, masina rufe, masina vase, loc parcare rezervat, **340 €;** ☎0755.335.562 happyhome21@yahoo.com

6. **1 MAI,** Agip, 55 mp, utilat, ap. 2 cam., bloc reabilitat, cf. 1, etaj 1/7, super pozitie, renovat, cochet, ac, 1 min. metrou, particular, **340 €;** ☎0726.167.186

7. **1 MAI,** Ion Mihalache, metrou 1 Mai, semidec., 50 mp, mobilat, utilat, proprietar, etaj 4/7, zona selecta si curata, vedere spre spate, cochet, totul este nou, bloc anvelopat, **370 €/luna;** ☎0735.525.672 luciaolx@gmail.com

8. **13 SEPTEMBRIE** Panduri, dec., 61 mp, mobilat, utilat, 2 camere, etaj 3/8, modern, renovat 2014, **310 €;** ☎0755.335.562/ 021.794.95.70 happyhome21@yahoo.com

9. **13 SEPTEMBRIE,** 60 mp, stradal, proprietar, g, f, p, t, usa metalica, mobilat / utilat modern, recent renovat, **300 €;** ☎0734.805.256

10. **13 SEPTEMBRIE,** dec., 61 mp, mobilat, utilat, utilat/ mobilat modern, centrala proprie, gresie, parchet, faianta, PVC, tv led. Vecinatati: Panduri, Cotroceni, Palatului Parlamentului, Unirii, Parc Izvor, Prosper, Ghencea, Rahova. OIA77548, **300 €;** ☎0731.324.659 office@catalog-rezidential.ro www.inchirieri-rapide.ro

11. **13 SEPTEMBRIE,** Parc Sebasian, dec., 60 mp, mobilat, utilat, etajul 7/8, mobilat/utilat complet modern, gresie, faianta, parchet, termopan, 2 ac, tv. Vecinatati: Panduri, Cotroceni, Palatul Parlamentului, Prosper, Parc Izvor, Unirii, Rahova, Ghencea. OIA83188, negociabil, **350 €;** ☎0731.324.659 office@catalog-rezidential.ro www.inchirieri-rapide.ro

12. **13 SEPTEMBRIE,** Sebastian, 63 mp, mobilat, utilat, imobil 2016, etaj 10/12, mobilat/ utilat complet nou, gresie, faianta, parchet, termopan, aer conditionat, tv lcd, centrala proprie. Vecinatati: Afi Cotroceni, Panduri, Parc Izvor, Unirii, Prosper. OIA83583, **430 €;** ☎0731.324.659 office@catalog-rezidential.ro www.inchirieri-rapide.ro

13. **AFI COTROCENI,** inchiriez ap. 2 camere; ☎0723.326.241

14. **ALBA IULIA** Complex New Town, Baba Novac, dec., 90 mp, mobilat, utilat, bl nou, contract AF, modern, lux, Mobexpert, Rovere, terasa 15 mp, 4/5, centrala proprie, finisaje superioare, masina spalat vase/ rufe, frigider, cuptor, plita, 2 ac, **550 €;** ☎0752.010.041/ 021.327.56.59 office@confortcasaimobiliare.ro www.confortcasaimobiliare.ro

15. **ALBA IULIA** Decebal, Loly Pop, stradal, 3 min. metrou Muncii, semidec., 70 mp, mobilat, utilat, renovat, et. 4/8, totul modern, ac, tv, contract ANAF, apropiere Unirii, Calarasilor, Nerva, Vitan, Splai, Mircea Voda, Mihai Bravu, Timpuri Noi, Horoscop, Libertatii, Goga **499 €/contract;** ☎0760.101.098 claudiu.imobiliare@gmail.com

16. **ALBA IULIA** ROND, dec., 60 mp, mobilat partial, ap. 2 camere, etaj 1, **380 €;** ☎0722.547.414

17. **ALBA IULIA PIATA,** 39 mp, mobilat, utilat, cf. 2, clasic, curat, pentru doua persoane, **600 L;** ☎0737.883.877

18. **ALBA IULIA,** Decebal, Calea Calarasilor, Muncii, dec., 65 mp, mobilat, utilat, 2 camere, etaj 4/10, renovat 2014, lux, **350 €;** ☎0755.335.562 happyhome21@yahoo.com

19. **ALBA IULIA,** Decebal, Zvon Cafe, 5 min metrou Muncii, semidec., 60 mp, mobilat, utilat, bloc 2014, et. 2/3, mobilat si utilat modern, centrala, ac, tv, contract ANAF, aprop. Unirii, Calarasilor, Nerva, Vitan, Splai, Goga, Dristor, Mihai Bravu, Mircea Voda, Timpuri Noi, **460 €/bloc2014;** ☎0760.101.098 claudiu.imobiliare@gmail.com

20. **ALBA IULIA,** Decebal, Zvon Cafe, 5 min. metrou Muncii, semidec., 100 mp, mobilat, utilat, transf din 3 camere, et 8, mobilat si utilat modern, 2 bai cada si dus, centrala prop, ac, tv, apropiere Unirii, Calarasilor, Nerva, Vitan, Splai, Dristor, Mircea Voda, Timpuri Noi, Dristor, **399 €/oferta;** ☎0760.101.098 claudiu.imobiliare@gmail.com

21. **AMZEI** semidec., 60 mp, mobilat, utilat, elegant, modern mobilate, bucatarie utilata, baie, balcon, aer conditionat, termopane, usa metalica, bloc reabilitat termic, in proximitate scoli, gradinite, metrou, **400 €;** ☎0722.224.529

22. **APARATORII PATRIEI,** langa metrou, mobilat, utilat, particular inch. ap. 2 cam.; ☎0722.583.321

23. **AVIATIEI** metrou, 62 mp, mobilat, utilat, et.2, mobilat modern, utilat complet, aer conditionat, tv, liber, spatios. Vecinatati: Pipera, Herastrau, Floreasca, Dorobanti, Baneasa, Aviatorilor, Kiseleff, Vacaresci, Primaverii, Nordului, Caramfil. OIA 82966, **450 €;** ☎0752.108.965 office@catalog-rezidential.ro www.inchirieri-rapide.ro

24. **AVIATIEI,** metrou, dec., mobilat, utilat, proaspat renovat, complet mobilat si utilat modern, cu multiple imbunatatiri, ac, finisaje de calitate. Vec: Herastrau, Primaverii, Cartierul Francez, Piata Victoriei, Floreasca. OIA 53546, **500 €;** ☎0737.504.517 office@catalog-rezidential.ro www.inchirieri-rapide.ro

25. **AVIATIEI,** Promenada, semidec., 50 mp, mobilat, utilat, ultra lux 2 camere Aviatiei, parter, Str Capalna, 2 minute de metrou Aurel Vlaicu, utilat si dotat complet, mobila bucatarie Bauformat Germania, mobilier Mobexpert. **500 €;** ☎066281493

26. **BABA NOVAC** rond, 56 mp, mobilat, parter/1, curte, centrala proprie, curat, spatios, intretinere mica, utilat complet, imbunatatiri recente, liber, 1+1. Vecinatati: Dristor, Vitan Mall, Alba Iulia, Decebal, Muncii, parc IOR, Titan. OIA82154 **320 €;** ☎0731.324.660 office@catalog-rezidential.ro www.inchirieri-rapide.ro

27. **BABA NOVAC** str. Reconstructiei, semidec., 53 mp, mobilat, utilat, exclusivitate, renovat, modern, gresie, faianta, parchet, t, aer conditionat, usa metalica aragaz, frigider, masina spalat, bloc reabilitat termic. Nu doresc sa fiu contactat de agentii, **300 €;** ☎0722.344.161

28. **BANEASA** dec., 107 mp, mobilat partial, utilat partial, - complex rezidential Felicity, et 5/5 - penthouse, 107 mp (60,26 mp net + 47 mp terasa), nou, toate utilitatile, centrala proprie, 2 locuri parcare, lift, paza, spatii verzi, langa padure **350 €;** ☎0771.270.618

29. **BANEASA** 54 mp, nou, ap. 2 cam. constr. 1985, parter, centrala proprie, foarte curat, nemob., **300 €;** ☎0721.372.512

30. **BANEASA** Aviatiei dec., 65 mp, mobilat, utilat, imobil reabilitat rermic, renovat lux, mobila moderna, pozitie deosebita, aer conditionat, vedere superba lac, contract ANAF, adiacent Herastrau **450 €;** ☎021.319.78.04/ 0723.515.199 oli_daniel@yahoo.com

31. **BANEASA** Petrom semidec., 75 mp, mobilat, utilat, spatios, terasa, vedere spre lac, dressing, aer conditionat, loc de joaca pentru copii. Vecinatati: Sisesti, Straulesti, Petrom City, Baneasa, Bucurestii Noi. ID AGB 217 **400 €;** ☎0743.812.972 office@agbimobiliare.ro www.agbimobiliare.ro

32. **BANEASA** Str. Baneasa, dec., 51 mp, mobilat, utilat, proprietar, agreabil, aerisit, langa Antena 1, parc Herastrau. Etaj 1 din 4, constructie anti-seismica 1981. Renovat, mobilat modern, ideal familie tanara. Fara intermediari/promovare. **450 €;** ☎0740.609.547

33. **BANEASA,** dec., mobilat, utilat, 2 cam., exclus agentii, **300 €;** ☎0736.319.343/ 0722.492.002

34. **BANEASA,** Aerogarii, langa zona comerciala Baneasa, parc Herastrau, zona sigura, dec., 60 mp, mobilat, utilat, confortabil, et. 1/4, ideal rezidenta, pentru cei care lucreaza in zona de nord a capitalei, Aeroport Baneasa si Otopeni,contract ANAF, **350 €;** ☎0756.880.880 birouldeinchirieri@gmail.com birouldeinchirieri.ro

35. **BANEASA,** la 1 minut de parcul Herastrau, dec., 60 mp, mobilat, utilat, va oferim spre inchiriere un superb apartament de 2 camere complet mobilat si utilat, aflat la parterul unui bloc de 4 etaje, **300 €;** ☎0742.768.568 mihai.bejenaru@olimob.ro www.olimob.ro

36. **BANEASA,** Sisesti, 55 mp, mobilat, utilat, imobil nou, etajul 5 din 6, lift, centrala proprie, terasa, mobilat, utilat, aer conditionat, masina de spalat, tv in fiecare camera, posibilitate parcare. Vecinatati: Petrom City, Baneasa, ID AGB 13, **450 €;** ☎0743.812.972 office@agbimobiliare.ro www.agbimobiliare.ro

37. **BANEASA,** Sisesti, complex rezidential, semidec., 63 mp, mobilat, utilat, de lux, nelocuit, prima inchiriere, et. 5, totul nou, contorizat full, economic, centrala termica proprie, terasa 10 mp, panorama deosebita. Acces Pipera, Otopeni, Dorobanti, Kieseleff, **650 €;** ☎0761.066.200 imobiliare.az@gmail.com

38. **BARBU VACARESCU,** semidec., 63 mp, mobilat, utilat, Upground, etaj 11/16, suprf. construita 72 mp, an 2009, mobilat si utilat modern, totul nou, centrala termica, loc de parcare subteran, liber, neg., **650 €/ luna;** ☎0763.839.539/ 031.438.12.51 george@regalhouse.ro www.regalhouse.ro

39. **BASARABIA,** Baia de Arama, dec., 54 mp, nemobilat, utilat partial, proprietar, liber, recent zugravit, utilat partial (la cerere se utileaza complet), se inchirieaza nemobilat. La 7-8 minute de statia de metrou C. Georgian. Bloc stradal, reabilitat. **275 €;** ☎0766.719.518/ 0765.821.524 alexandru.leoaca@yahoo.com

40. **BASARABIA,** Campia Libertatii, 54 mp, mobilat, spatios, renovat recent, mobilat modern, bucataria mobilata si utilata, imbunatatiri, balcon, aer conditionat, liber, 1+1. Vec: Muncii Metrou, Liviu Rebreanu, Mihai Bravu, Parc IOR. OIA 76986, **300 €;** ☎0752.099.439 office@catalog-rezidential.ro www.inchirieri-rapide.ro

41. **BASARABIA,** metrou Costin Georgian, dec., 64 mp, mobilat, utilat, 1992, confort 1, ultrafinisat, rog seriozitate, direct proprietar, tel. dupa 18:00, **350 €;** ☎0754.768.361

42. **BASARABIEI BULEVARD,** semidec., mobilat partial, 2 cam., et. 6, bloc 32, sector 2, ☎0760.729.082

43. **BERCENI** -A. Obregia, 5-7 minute metrou Sudului, 70 mp, mobilat, utilat, t, gresie, usa metalica, aer conditionat, televizor, masina spalat, aragaz, frigider, zona verde, scoala, gradinita, liber, **250 €;** ☎0788.375.392

44. **BERCENI** Aleea Ucea, semidec., 45 mp, mobilat, utilat, direct proprietar, in apropiere de metrou Aparatorii Patriei, masina de spalat, frigider, gresie faianta, parchet, avans 1+1. Liber din 21 iulie. Exclus cu animale companie, **250 €;** ☎0760.542.751

45. BERCENI Bacalbasa 5, dec., 55 mp, mobilat, utilat, confort 1, 4/8, anul 1985, parchet, t, usa metalica gresie, faianta, balcon inchis, cu jaluzele, ac inverter, wi-fi, tv, rog si ofer seriozitate, fara animale, 300 €; ☎0761.047.135 iahim192004@yahoo.com

46. **BERCENI** Brancoveanu, 10 min.metrou, stradal, dec., 50 mp, mobilat, utilat, 2 camere, 6/10, termen lung, contract, garantie + **900 L;** ☎0721.545.934

47. **BERCENI** Emil Racovita, dec., 55 mp, mobilat, utilat, confort 1, foarte curat, liber, proaspat renovat, reabilitat, totul complet modern, aer conditionat, 1+1, **280 €;** ☎0765.591.009

48. **BERCENI** Huedin, dec., 40 mp, mobilat, utilat, ap. 2 camere, et 4/10, renovat recent. Este modern are balcon. Acces usor mijloace de transport. Ideal pentru familie. Perioada lunga de inchiriere rog si ofer seriozitate, neg., **250 €;** ☎0799.298.938

49. **BERCENI** Luica, dec., 35 mp, mobilat, utilat, etaj 3/5, imobil nou 2013, pat si canapea extensibila, balcon inchis cu termopan, imobilul dispune de lift din sticla panoramic, locuri de parcare, **1.000 L;** ☎0728.421.679/ 0734.485.485/ 0764.935.921 office@millenium-properties.com www.millenium-properties.ro

50. **BERCENI,** semidec., 50 mp, mobilat, utilat, oferim spre inchiriere un apartament cf. 1, semidec., 50 mp, bucatarie spatioasa, curat, mobilat, utilat, situat la p/7, 5 min. metrou Eroii Revolutiei. Merita vazut, **245 €;** ☎0755.022.294 madalina.cojocaru@capitalimob.ro

51. **BERCENI,** Emil Racovita stradal, semidec., 57 mp, mobilat, utilat, particular ap. 2 camere mobilat si utilat complet etaj 3/10, g, f, t, ac, parcare, **270 €;** ☎0771.448.604 kety_roxana@yahoo.com

52. **BERCENI,** Emil Racovita, 53 mp, mobilat, utilat, oferta inchiriere 2 camere, liber, etajul 2, foarte curat, modern, apropiere metrou, 1+1, **270 €;** ☎0786.327.377

53. **BERCENI,** Huedin, dec., 40 mp, mobilat, utilat, et. 5/10, mobilat, utilat, gresie, faianta, termopan, liber, **200 €;** ☎0736.135.836 florinmarvis@yahoo.com www.blocurinoibucuresti.ro

54. **BERCENI,** Oltenitei, dec., 55 mp, mobilat partial, utilat, proprietar, ap. 2 cam., dec., et. 2/ 4, 2 balcoane, semimobilat si utilat, termen lung, **260 €;** ☎0722.152.746

55. **BERCENI,** Secuilor, Sun Plaza, 2 min. metrou, semidec., mobilat, utilat, particular, et. 9/11, 2 lifturi, centrala, termopan, gresie, faianta, parchet, usa metalica, aragaz, frigider, masina spalat, tv, cablu, internet, 1 avans + 1 garantie, **250 €;** ☎0724.240.497

56. **BRANCOVEANU** Luica, dec., 52 mp, mobilat, utilat, etaj 1/8, mobilat si utilat modern, imbunatatiri: gresie, faianta, parchet, termopan, centrala proprie, curat, spatios, liber, 1+1. Vecinatati: Berceni, Aparatorii Patriei, Obregia, Giurgiului, Resita. ID 54. **300 €;** ☎0742.301.377 testpromotion.imob@gmail.com

57. **BRANCOVEANU** metrou, Padesu, dec., 64 mp, mobilat, utilat, ap. 2 camere conf.1, et.7/8, an const.1989, imbunatatiri, proprietar, **360 €;** ☎0732.326.275

58. **BRANCOVEANU ZONA** Lamoteti, mobilat, ap. curat, zugravit nou, frigider, detalii la telefon; ☎0766.307.318

59. **BRANCOVEANU,** dec., mobilat, utilat, particular, 10/10, recent renovat, **250 €;** ☎0734.844.031

60. **BRANCOVEANU,** 55 mp, mobilat, utilat, renovat integral, complet utilat si mobilat modern Ikea, masina de spalat vase/ rufe, plita, cuptor, microunde, combina frigorifica, vec: Piata Sudului, Sun Plaza, Tineretului, Secuilor, Berceni, Eroii Revolutiei **300 €;** ☎0721.231.540

61. **BRANCOVEANU,** apropiere metrou, parc Tineretului, dec., 60 mp, mobilat, utilat, 60 mp utili, etaj 2, complet mobilat si utilat, **340 €;** ☎0757.492.204/ 0737.173.420 office@ehomesimobiliare.ro www.ehomesimobiliare.ro

62. **BRANCOVEANU,** Huedin, dec., 44 mp, mobilat, utilat, apartamentul se afla in apropierea mijloacelor de transport, cu hol locuibil. Avand aer conditionat si renovat, apartamentul dispune de imbunatatiri, mobilat si utilat decent. Plata o luna si garanatie, **200 €;** ☎0736.570.871 panculescuroxana@yahoo.com

63. **BRANCOVEANU,** Huedin, dec., 50 mp, mobilat, paritcular, masina de spalat, frigider, aragaz, conf. 1, 1 + 1 garantie, **200 €;** ☎0763.911.918/ 0727.522.450

64. **BRANCOVEANU,** Lamotesti, dec., 48 mp, mobilat, utilat, etajul 7/10, contorizat, masina de spalat, zugravit recent, balcon inchis, liber, **200 €;** ☎0724.254.024 balescu.ionut@gmail.com www.ionut-balescu.ro

65. **BRANCOVEANU,** metrou 2 minute, 58 mp, mobilat, utilat, mobilat modern, utilat complet, tv, frigider, masina de spalat, liber, spatios. Vecinatati: Oltentiei, Oraselul Copiilor, Tineretului Parc, Piata Sudului, Seculior, Giurgiului, Vacaresti. OIA 45683, **300 €;** ☎0752.108.965 office@catalog-rezidential.ro www.inchirieri-rapide.ro

66. **BRANCOVEANU,** metrou, dec., 53 mp, mobilat, utilat, mobilat si utilat modern, renovat modern, etaj 1, zona linistita, usa metalica, aragaz, frigider, tv, cada cu hidromasaj, liber, **1.200 L;** ☎0723.216.737

67. **BRANCOVEANU,** Obregia, Grand Arena, dec., mobilat, utilat, 8/10, luminos, mobilat, utilat, aer conditionat, usa metalica liber, urgent, **250 €;** ☎0722.970.050

68. **BUCUR OBOR,** Mega Image, semidec., utilat, ap. 2 cam., et. 2, renovat; ☎0726.322.062

69. **BUCURESTI,** sector 3, 100 m de metrou Mihai Bravu, dec., 60 mp, mobilat, utilat, proprietar. Apartament cu 2 camere in bloc nou. Final. 2015. Parcare privata langa bloc, tv, frigider, maina de spalat, **500 €;** ☎0741.296.284 liliacernomoret@gmail.com

70. **BUZOIENI,** mobilat, utilat, particular inchiriez ap. cu 2 cam pe termen lung; ☎0744.189.231

71. **BUZOIENI,** dec., proprietar direct inchiriez ap. 2 camere, pe termen lung, negociabil; ☎0721.308.103

72. **CALARASILOR CALEA,** dec., 56 mp, mobilat, utilat, complet mobilat si utilat cum se vede in poze, etaj intermediar, balcon spatios, liber, vedere pe Calea Calarasilor, facultatea Hyperion peste drum, apometre, **350 €;** ☎0741.993.333

73. **CAPITALE,** dec., 78 mp, mobilat, utilat, 2 camere, lux, nou, centrala proprie, aer conditionat, renovat, liber. Vec: Lascar Catargiu, Romana, Dorobanti, Aviatorilor, Mihalache, **480 €;** ☎0755.335.562 happyhome21@yahoo.com

74. **CAPITALE,** Piata Victoriei, 56 mp, mobilat, utilat, et. 2, nemobilat, pretabil birou, centrala proprie, zona buna, spatios. Vec: Stefan cel Mare, Dorobanti, Aviatorilor, Kiseleff, Titulescu, Polona, Romana, Buzesti, Banu Manta, Perla, Beller. OIA 83967, **480 €;** ☎0752.108.965 office@catalog-rezidential.ro www.inchirieri-rapide.ro

75. **CARTIER PRIMAVARA,** Sector 6, Prelungirea Ghencea nr.100, dec., 70 mp, mobilat, ap. 2 camere, etaj 8, toate utilitatile: CT, AC, termopan, **370 €/luna;** ☎0729.095.855

76. **CASA POPORULUI** Liberty Mall, 48 mp, mobilat, apartament in vila, 3 camere, modern, renovat, curat, **200 €;** ☎0737.883.877

77. **CENTRAL PARK,** semidec., 65 mp, mobilat, utilat, apartamentul oferit spre inchiriere se afla in complexul rezidential Central Park, la etajul 7. Spatiul este compus din living cu bucatarie open space, 2 grupuri sanitare, dormitor, 2 balcoane, **649 €;** ☎0721.414.909 contact@liviaradu.ro www.liviaradu.ro

78. CENTRUL ISTORIC dec., 90 mp, nemobilat, neutilat, Spatii in Centrul Vechi al Bucurestiului ce pot fi transformate in ap. hotel/ hostel/ ideal pentru turisti, 499 €; ☎0735.997.997 george.cioae@anteea-estate.ro

79. **CHIBRIT PIATA,** 1 Mai, dec., 52 mp, mobilat, utilat, apartament 2 camere zona piata Chibrit, 1 Mai, dec., et. 5, utilat, mobilat complet, nou, renovat, a.c, usa metalica, balcon foarte mare, tv, internet, negociabil, 1+1, metrou, **260 €/ luna;** ☎0724.279.042 victorianvoicu@yahoo.com

80. **CIRCULUI PARCUL,** dec., proprietar, 2 cam., modern, elegant, exclus agentii imobiliare, **350 €;** ☎0729.320.357

81. **CISMIGIU** -Stirbei Voda, semidec., 56 mp, mobilat, utilat, 1/8, aer conditionat, centrala proprie, gresie, faianta, parchet, termopan, balcon, vedere parc, Sala Palatului, Universitate, metrou, **350 €;** ☎0726.786.309/ 0763.042.831

82. **CISMIGIU** Victoriei, Sala Palatului, Campineanu, dec., 50 mp, mobilat, utilat, reabilitat in 2014, fara risc seismic, scara renovata. Ap. circular, refacut total in 2015, amenajat cu mult bun gust si cu cele mai bune materiale, totul nou **400 €;** ☎0744.312.196

83. **CISMIGIU,** Kogalniceanu, semidec., 40 mp, mobilat, utilat, ap. 2 camere, etaj 5/6, mobilat Kika si renovat complet (gresie, faianta, parchet), balcon si geamuri termopan, usa metalica. Bucatarie mobilata si utilata, eletrocasnice, interfon, **420 €/luna;** ☎0728.075.428 office@itmc.ro

84. **COLENTINA** Carrefour, 80 mp, particular inch. ap. 2 cam. in vila, renovat, utilat modern, **250 €;** ☎0766.579.650

85. **COLENTINA** Dna Ghica, dec., 46 mp, mobilat, utilat, 2 camere, cu balcon, bloc stradal, plata lunar si o luna garantie, merita vazut, **220 €;** ☎0764.641.758/ 0722.256.664/ 021.242.12.93 cordialimobiliare@yahoo.com www.cordialimobiliare.ro

86. **COLENTINA** Pod, semidec., 50 mp, mobilat, utilat, etaj 1/10, proaspat renovat, curat, termen lung, seriozitate, 1+1, C.A.F- avantaj decontare, vecinatati: Fundeni, Doamna Ghica, Tei, Obor, **300 €/C.A.F;** ☎0758.074.444/ 021.210.76.00 valigeorgescu88@gmail.com www.sweet-homeimob.ro

87. **COLENTINA** Rascoala 1907, Mc' Donald, dec., 58 mp, mobilat, utilat, 1987, etaj 3/4, renovat recent, parchet, gresie, faianta, termopan, termen lung, **260 €;** ☎0722.501.636

88. **COLENTINA** vis-a-vis Rose Garden, dec., 52 mp, mobilat partial, utilat partial, bloc reabilitat, 8/10, 2 lifturi, dormitor si bucatarie mobilate, sufragerie partial, gresie, usa met., termopan complet, liber, zugravit, 10 min. Metrou Obor, **220 €;** ☎0725.540.400 vlad.trimbitasu@gmail.com www.vladtrimbitasu.ro

89. **COLENTINA** vis-a-vis Scoala 39, intre Mc Donalds si Sos. Fundeni, dec., 50 mp, mobilat, utilat, stradal, vedere spate, etaj 3/10, termopan, gresie, faianta, parchet, proaspat igienizat, electrocasnice noi, **250 €;** ☎0725.540.400 vlad.trimbitasu@gmail.com www.vladtrimbitasu.ro

90. **COLENTINA,** semidec., 45 mp, mobilat, utilat, Complex Rezidential Rose Garden finalizat 2009, et.7/11, utilat si mobilat complet, 2 AC, usa metalica, paza complex, loc parcare suprateran. **380 €;** ☎0723.723.577

91. **COLENTINA,** 54 mp, mobilat, utilat, stradal, confort 1, mobila tinereasca, 5/10, gresie, faianta, parchet, termopane, frigider, aragaz, masina de spalat, aer conditionat, **270 €/luna;** ☎0761.532.117/ 0722.542.692

92. **COLENTINA,** McDonalds, semidec., 54 mp, mobilat, utilat, inch. ap. 2 cam., etaj 6/8, bloc 1986, loc parcare platit, **300 €;** ☎0744.288.177/ 0726.566.778

93. **COLENTINA,** Obor, 69 mp, mobilat, et. 7/11, curat, spatios, mobilat si utilat modern, nou, bloc 2009, liber, 1+1. Aproape de parc, scoala, piata, Ratb. Vecinatati: Doamna Ghica, Lacul Tei, Floreasca, Stefan cel Mare, Mosilor, Universitate. OIA 83934, **450 €;** ☎0731.324.660 office@catalog-rezidential.ro www.inchirieri-rapide.ro

94. **COLENTINA,** Obor, Teiul Doamnei, dec., 53 mp, mobilat, utilat, etaj 5, mobilat si utilat, liber, 10 minute de metrou, negociabil, **230 €;** ☎0734.352.036 casaperdueconsulting@yahoo.com

95. **COLENTINA,** Rau, McDonald's, dec., 57 mp, mobilat, utilat, spatios, parter, balcon mare, renovat recent, gresie, faianta, parchet, termopan, usa metalica, usi interior noi, mobilat modern, utilat complet, masina spalat, frigider, aragaz, dressing, liber, contorizat. **270 €;** ☎0745.541.761/ 021.252.33.22 iancului@excesimobiliare.ro www.excesimobiliare.ro

96. **COLENTINA,** Teiul Doamnei- Grigore Ionescu, dec., 58 mp, mobilat, utilat, mobilier modern, amenajat, spatios, etaj 2, liber, merita vazut, 10 minute metrou Obor, **250 €;** ☎0767.990.635

97. **COSBUC ROND,** str. G. Cosbuc, langa gradina Palat Bragadiru, semidec., 53 mp, nemobilat, neutilat, proprietar, 2 semidec, 2/3, nemobilate, pretabil birou, renovate nou, gresie, faianta, parchet, t, centrala aVillant, **350 €;** ☎0722.344.161

98. **COSTIN GEORGIAN,** 3 minute de metrou, dec., mobilat partial, utilat partial, confort 1, mobila moderna, fara masina de spalat, gresie, faianta, parchet, libera 1+1 garantie. Nu ofer comision la agentii, **250 €;** ☎0723.683.229

99. **COTROCENI** Panduri, 60 mp, mobilat, utilat, et

Imobiliare închirieri 2 CAMERE

160. **DRUMUL TABEREI,** Bucla, Targul Neamt, dec., 55 mp, mobilat, utilat, et. 2/4, balcon, gresie, faianta, parchet, termopan, reabilitat, termic, **1.000 L;** ☎0723.510.200/ 0723.173.783

161. **DRUMUL TABEREI,** Cartierul Latin, dec., 62 mp, mobilat, utilat, et. 1/ 4, bloc nou, anvelopat, loc de parcare, centrala proprie, gresie, faianta, parchet, termopan, tv led,ac, balcon. Vecinatati: Valea Oltului, Militari Preciziei, Plaza, Parc Moghioros. OIA 67249, **260 €;** ☎0731.324.659 office@catalog-rezidential.ro www.inchirieri-rapide.ro

162. **DRUMUL TABEREI,** Cetatea Histria, dec., 50 mp, mobilat, utilat, proprietar, liber, complet mobilat si utilat lux. Colaborez agentii-platesc comision. Fara animale de companie. Full aer conditionat, **350 €;** ☎0737.037.037

163. **DRUMUL TABEREI,** Ialomita, dec., 10/10, parchet, termopan, aer, mobilat modern, **230 €;** ☎0724.321.698

164. **DRUMUL TABEREI,** Materna, dec., 55 mp, mobilat partial, utilat, confort 1, dec., etaj 2/10, semimobilat, liber, bucatarie mobilata, gresie, faianta, parchet, termopan, 2 aer conditionat, **220 €;** ☎0769.470.920

165. **DRUMUL TABEREI,** Materna, semidec., 50 mp, mobilat, utilat, et. 8/ 10, mobilat si utilat modern, curat, liber, ideal cuplu, familie, magazine, piata, Ratb in apropiere, 1+1, **250 €;** ☎0723.118.758/ 0723.118.760 stentorintermed@yahoo.com

166. **DRUMUL TABEREI,** Mega Imagestradal, dec., 40 mp, mobilat, utilat, et.5/10, cf. 1, bloc reabilitat, gresie, faianta, parchet, termopan, multiple mijloace de transport, costuri reduse. **200 €;** ☎0761.773.955 nicoleta_barbulescu69@yahoo.com

167. **DRUMUL TABEREI,** Moghioros, semidec., 46 mp, mobilat, utilat, confort 2, etaj 1, gresie, faianta, parchet, termopan, modern, **220 €;** ☎0749.199.193 tiberiu@confortcasaimobiliare.ro www.confortcasaimobiliare.ro

168. **DRUMUL TABEREI,** Parc Moghioros, dec., 50 mp, mobilat, utilat, et. 3, confort 1 sporit, mobilat modern, renovat nou, lcd, amenajat integral, numai cuplu/ familie, liber, apropiere Mega Image, **260 €;** ☎0724.370.636/ 0724.262.436 gfirut@yahoo.com

169. **DRUMUL TABEREI,** piata, 80 mp, mobilat, utilat, mobila nou moderna/ renovat, la 2 min.de piata si mijloace de transport. Vecinatati: Militari, Politehnica, 13 Septembrie, Ghencea, Cotroceni, Panduri, Izvor, Unirii, Tineretului, Victoriei, Romana, Crangasi, 1 Mai, **280 €;** ☎0726.008.190

170. **DRUMUL TABEREI,** Potaisa, dec., 6/10, termopan, dormitor mobilat nou (contract), **200 €;** ☎0724.321.698

171. **DRUMUL TABEREI,** Prelungirea Ghencea, 55 mp, mobilat, utilat, constructie 2015, pozitionat stradal, vedere spate in apropierea mijloacelor de transport, amenajat integral (nelocuit), centrala, mobila moderna, disponibil imediat, **270 €;** ☎0744.682.007/ 0725.646.382 www.completimobiliare.ro

172. **DRUMUL TABEREI,** Raul Doamnei, dec., 44 mp, mobilat, utilat, 7/10, liber amenajat (g, faianta, parchet, t, um) bloc reabilitat, mobilat modern utilat complet (frigider, aragaz, masina spalat, tv)zona deosebita aproape de numeroase Ratb, piata, parc, **220 €;** ☎0723.160.409

173. **DRUMUL TABEREI,** Romanceirilor, semidec., mobilat, utilat, p/4, balcon, **1.000 L;** ☎0724.321.698

174. **DRUMUL TABEREI,** Timisoara 3 min. de Mall Plazza semidec., 45 mp, mobilat, utilat, cf. 2, et 9/10, 45mp fara balcon, mobilat modern, utilat cu aragaz, frigider, masina spalat, tv, curat cu imbunatatiri (p, t, f, g, um, aer cond, contorizat, cablu tv+net, liber, termen lung., **1.000 L;** ☎0769.054.334

175. **DRUMUL TABEREI,** Valea Argesului, dec., 50 mp, mobilat, utilat, 2/4, mobilat si utilat complet, gresie, faianta, parchet, termopan, usa metalica, bloc reabilitat, balcon, **1.000 L;** ☎0769.088.540 cioran_ginac@yahoo.com www.imobiliareclass.ro

176. **DRUMUL TABEREI,** Valea Argesului, dec., 42 mp, mobilat, utilat, 5/10, lux amenajat (gresie, faianta, parchet, t+um usi noi) mobila moderna Ikea, frigider, tv, aragaz, masina spalat, contr. ANAF zona buna langa numeroase Ratb, supermarket-uri, piata, scoli, **250 €;** ☎0723.160.409

177. **DRUMUL TABEREI,** zona Valea Ialomitei, dec., 60 mp, mobilat, utilat, et. 2/4, g, f, p, t, fara animale de companie, **250 €;** ☎0725.740.601

178. **EROII REVOLUTIEI** 5 min. metrou, dec., 55 mp, mobilat, utilat, renovat 2010, mobila noua, confort 1, etaj 4/7, totul nou (masina de spalat, aer conditionat, aragaz, frigider, tv). Imbunatatiri: gresie, faianta, p t, um. Bloc stradal, **299 €;** ☎0725.691.900/ 0762.079.095

179. **EROII REVOLUTIEI** metrou dec., 52 mp, mobilat, utilat, bloc reabilitat, masina de spalat, gresie, faianta, termopan, usa metalica, apometre, acces 3 minute metrou Eroii Revolutiei, Tineretului, Cantemir, Oltenitei, **300 €;** ☎0729.323.433

180. **EROII REVOLUTIEI** metrou, dec., 50 mp, mobilat, utilat, et. 3/7, mobila moderna, aragaz, frigider, TV, masina de spalat, balcon. Oltenitei, Serban Voda, Brancoveanu, Tineretului parc, Viilor, Carol Parc, Sudului, Berceni. OIA 26798 **299 €;** ☎0752.108.965 office@catalog-rezidential.ro www.inchirieri-rapide.ro

181. **EROII REVOLUTIEI,** mobilat, inchiriez apartament 2 camere, cu contract; ☎0722.882.014

182. **EROII REVOLUTIEI,** 2 min. metrou, dec., 48 mp, mobilat, utilat, confort 1, etaj 3/7, renovat, mobila noua, masina de spalat, aragaz, frigider, tv. Imbunatatiri: gresie, faianta, parchet, termopane, **300 €;** ☎0752.220.197

183. **EROII REVOLUTIEI,** 4-5 min. de metrou, semidec., 50 mp, mobilat, utilat, p/4, contorizat, mobilat si utilat modern, g, f, p, t, aragaz, frigider, masina de spalat, tv, zona liniistita 1+1, **250 €;** ☎0771.013.663/ 0761.975.547

184. **EROII REVOLUTIEI,** 5 min. metrou, dec., 55 mp, mobilat, utilat, renovat 2010, mobila noua, confort 1, etaj 4/7, totul nou (masina de spalat, aer conditionat, aragaz, frigider, tv). Imbunatatiri: gresie, faianta, p t, um. Bloc stradal, **299 €;** ☎0725.691.900/ 0762.079.095

185. **EROII REVOLUTIEI,** metrou, dec., 55 mp, mobilat, utilat, liber, et./ 5/7, mobilat modern si utilat complet. Vecinatati: Giurgiului, Brancoveanu, Tineretului Parc, Viilor, Oltenitei, Piata Sudului, Parcul Carol, Serban Voda, Alunisului, Berceni. OIA83928, **280 €;** ☎0752.108.965 office@catalog-rezidential.ro www.inchirieri-rapide.ro

186. **EROII REVOLUTIEI,** Viilor, 5 minute metrou, dec., 50 mp, mobilat, utilat, etajul 1/7, mobilat si utilat complet, curat, liber, **270 €;** ☎0724.254.024 balescu.ionut@gmail.com www.ionutbalescu.ro

187. **EROILOR,** Kogalniceanu vedere la Facultatea de Drept, semidec., 47 mp, mobilat, utilat, aer conditionat, tv, centrala proprie pe gaz, foarte aproape de metrou Eroilor, acces usor catre centru orasului, liber, **330 €;** ☎0741.993.333

188. **FAT FRUMOS** dec., 67 mp, mobilat, 2 cam. constr. 1989, et/ 2, renovat, Sebastian Parc, termopan, usa metalica, particular, **280 €;** ☎0721.055.044

189. **FERDINAND,** Iancului, dec., 72 mp, mobilat, utilat, etaj 2/4, centrala proprie, imbunatatiri, zona linistita, 8 min. metrou Iancului, urgent, **390 €;** ☎0722.970.050

190. **FERENTARI** str. Iacob Andrei, aproape de Toporasi, semidec., 35 mp, mobilat partial, utilat partial, cf. 2, et. 4/4, fara balcon, renovat acum cu imbunatatiri (p, t, f, g, um, centrala termica) pt. termen f. lung, liber, **150 €;** ☎0769.054.334

191. **FLOREASCA** /Mozart, dec., 50 mp, mobilat, utilat, etaj 1/2, mobilat si utilat modern (complet), centrala proprie, AC, balcon, aproape de parcul Glinka. Vec: Dorobanti, Aviatiei, Primaverii, Herastrau, Aviatorilor, **350 €;** ☎0744.484.641/ 0744.150.002

192. **FLOREASCA** Puccini dec., 55 mp, mobilat, utilat, renovat recent, mobila moderna, pozitie deosebita, aer conditionat, centrala proprie, adiacent Dorobanti, Primaverii, Aviatiei **350 €;** ☎021.319.78.04/ 0723.515.199 oli_daniel@yahoo.com

193. **FLOREASCA,** dec., 51 mp, mobilat, utilat, 2 camere, stradal, vedere parc, confort 1, renovat 2014, lux, **360 €;** ☎0755.335.562

194. **FLOREASCA,** Bila, 53 mp, mobilat, etaj 2/3, curat, spatios, mobilat, utilat complet, renovat, imbunatatiri: gresie, faianta, parchet, ac, termopan, liber, 1+1. Vecinatati: Stefan cel Mare, Lacul Tei, Dorobanti, Primaverii, Aviatiei. OIA 27159, **340 €;** ☎0731.324.660 office@catalog-rezidential.ro www.inchirieri-rapide.ro

195. **FLOREASCA,** Lacul Tei, dec., 65 mp, mobilat, utilat, bloc 1992, renovat recent, mobilat modern, utilat complet, aer conditionat, imobil reabilitat termic, adiacent Stefan cel Mare, Barbu Vacarescu, Aviatiei, **330 €;** ☎021.319.78.04/ 0723.515.199 oli_daniel@yahoo.com

196. **FLOREASCA,** str. Frederic Chopin, dec., 47 mp, nemobilat, utilat partial, ap. 2 camere, proaspat renovat, gresie, faianta, parchet, termopan, centrala termica, contor apa, **1.400 L/ luna;** ☎0757.289.454

197. **GARA DE NORD,** Grivita, dec., 50 mp, mobilat, utilat, et. 3, compl utilat, termopan, 2TV HD cablu, parchet, gresie, mas spalat, aer cond, usa metal, mobila moderna & stil, pianina, apometri, liber pe 15 august, **260 €;** ☎0726.415.719/ 0768.611.415 dimarts@hotmail.com

198. **GHENCEA,** Gh. Latea, dec., utilat, ap. 2 cam., etaj 1/8, **270 €;** ☎0729.115.557

199. **GIURGIULUI SOSEAUA** str. Drumul Gazarului, 45 mp, mobilat, ap. 2 camere, confort 1, etaj 3/7, **900 L;** ☎0769.077.033

200. **GRIVITA** semidec., 54 mp, mobilat, utilat, stradal- Medlife - etaj 6/9, modern, gresie, faianta, parchet, toate electrocasnicele necesare, bloc reabilitat **250 €;** ☎0723.743.674/ 0768.731.592

201. **GRIVITEI CALEA,** metrou 1 Mai, semidec., 54 mp, mobilat, utilat, 4/8, cf. 1, balcon mare, bloc reabilitat, gresie, faianta, parchet, termopan, mobilat nou, bucatarie mobilata si utilata, masina spalat, contor gaze separat, avans 1 luna+1garantie, **300 €;** ☎0769.076.167/ 031.436.18.97 adriana.petre@orfeas.ro www.orfeas.ro

202. **HERASTRAU,** dec., 50 mp, mobilat partial, utilat partial, bucatarie, baie, parter/4, partial mobilat birouri, se inchiriaza si pentru rezidenta, langa Parcul Herastrau, partial mobilat sau nemobilat, doar birou, **350 €;** ☎0732.009.390 georgiana@casatransimob.ro www.casatransimob.ro

203. **HERASTRAU,** Soseaua Nordului, dec., 74 mp, mobilat, utilat, 2 camere, renovat 2015, **600 €;** ☎0755.335.562 happyhome21@yahoo.com

204. **HERASTRAU,** Soseaua Nordului, dec., 75 mp, mobilat, utilat, apartament 2 camere, renovat 2014, **470 €;** ☎0755.335.562 happyhome21@yahoo.com

205. **IANCULUI** Ferdinand, Iulia Hasdeu t, f, g, 3 min. metrou, parter, nemob. 250 €, mob. 300 €; ☎0765.237.943/ 0726.664.381

206. **IANCULUI** metrou, semidec., 50 mp, mobilat partial, utilat, apartament in vila, etaj 2/P+2, gresie, faianta, parchet, usa metalica, centrala termica, utilitati separate, ideal firma / locuit, Mihai Bravu, **270 €;** ☎0722.625.492/ 021.321.10.20 office@credoamg.ro www.credoamg.ro

207. **IANCULUI** Mihai Bravu, Muncii, dec., 74 mp, mobilat, utilat, vedere mixta, amenajat modern, 2 apartamente, aer conditionat, **320 €;** ☎0755.335.562 happyhome@yahoo.ro

208. **IANCULUI,** Ferdinand, stradal, semidec., 53 mp, mobilat, utilat, finisaje 2016, primii chiriasi, contract AF, plita, cuptor, frigider, masina spalat vase/ rufe, LCD, aer conditionat, cablu tv/ internet, apometre, metrou 5 minute Iancului, liber. **350 €;** ☎0765.918.982

209. **ILFOV,** Sos. Giurgiului, semidec., mobilat, utilat, inch. ap. 2 cam., etaj 8, stradal, Aleea Podul Giurgiului, garantie + **220 €;** ☎021.636.68.73

210. **ION MIHALACHE** Domenii, 56 mp, mobilat, utilat, modern, tv, masina de spalat, frigider, aragaz, liber, spatios. Vecinatati: Turda, Arcul de Triumf, Kiseleff, Aviatorilor, Banu Manta, Victoriei, Titulescu, 1 Mai, Grivitei. OIA 83907. **350 €;** ☎0752.108.965 office@catalog-rezidential.ro www.inchirieri-rapide.ro

211. **ION MIHALACHE BULEVARDUL,** dec., 53 mp, mobilat, apartament 1/8, foarte modern, aer conditionat, masina de spalat, aragaz, frigider, **350 €;** ☎0727.598.614

212. **ION MIHALACHE,** Turda, dec., 62 mp, mobilat, utilat, mobilat modern si utilat complet, aer conditionat, spatios, liber. Vec: Banu Manta, Titulescu, Averescu, Victoriei, Grivita, Agronomiei, Expozitiei, Basarab, Kiseleff, Marasti, Casin. OIA 25636. **350 €;** ☎0752.108.965 office@catalog-rezidential.ro www.inchirieri-rapide.ro

213. **IOR** parc semidec., 55 mp, mobilat, utilat, lux, cladire noua 2016. Materiale de calitate **600 €;** ☎0728.141.414

214. **IOR PARC,** semidec., 55 mp, mobilat, utilat, apart. 2 camere, bloc nou, etaj 1, balcon, modern, complet utilat, parc IOR, bloc de 3 etaje, **380 €;** ☎0755.054.708 dan.stef2006@yahoo.com

215. **JIULUI** semidec., 62 mp, mobilat, utilat, etajul 1, imobil nou, centrala proprie, terasa, aer conditionat. Vecinatati: Jiului, Gloriei, Bucurestii Noi, Straulesti, Petrom City. ID AGB67 **430 €;** ☎0743.812.972 office@agbimobiliare.ro www.agbimobiliare.ro

216. **KOGALNICEANU,** metrou Izvor, 52 mp, mobilat, utilat, et. 5, mobilat modern si utilat complet, aer conditionat, spatios, liber. Vecinatati: Sala Palatului, Cismigiu, Unirii, Universitate, Pleveni, Eroilor, Romana, Centrul Vechi, Magheru, Balcescu. OIA 25857, **410 €;** ☎0752.108.965 office@catalog-rezidential.ro www.inchirieri-rapide.ro

217. **LACUL TEI,** Grigore Moisil, dec., 40 mp, mobilat, utilat, etaj 6, curat, cochet, tineresc, ideal studenti, cuplu tanar, apropiere mijloace de transport, facultate, spitalul Em Irza, metrou, parc, Kaufland. Av 1+1. Usor disc., **280 €;** ☎0734.829.168 prosper.rad@gmail.com

218. **LACUL TEI,** Parcul Circului, semidec., 65 mp, mobilat, utilat, balcon 17mp, vedere panoramica Parcul Circului, etaj 8/8, renovat recent, **400 €;** ☎0727.770.862

219. **LUJERULUI** 3 min. metrou, semidec., 44 mp, mobilat, utilat, renovat recent, gresie, faianta, parchet, termopan, usa metalica, masina de spalat, aragaz, frigider, tv, aer conditionat, tramvai 41, piata, Cora, Politehnica, liber, **250 €;** ☎0735.897.199/ 0765.585.393

220. **LUJERULUI,** 4 min. metrou, semidec., 56 mp, mobilat, utilat, cf. 1, mobilat modern, utilat complet, gresie, faianta, parchet, termopan, usa metalica, masina de spalat, aragaz, frigider, tv, ac, reabilitat termic, contorizat, Piata Veteranilor, Cora, tramvai 41, liber, **300 €;** ☎0735.897.199/ 0765.585.393

221. **MAGHERU** -Romana semidec., 50 mp, mobilat partial, utilat, 1/7, renovat, amenajat, ideal birou / firma, bloc stradal fara risc seismic sau urgenta, este ok si pt. locuit, langa Carturesti, **380 €;** ☎0735.883.452 daniel.enache@central-imobiliare.ro

222. **MALCOCI,** dec., 56 mp, mobilat partial, utilat partial, proprietar, exclus intermediari, 6/8, confort 1, 2 luni, garantie, frigider mic, masina spalat, fara aragaz, **200 €;** ☎0723.817.338

223. **MARGEANULUI,** mobilat, particular, negociabil, **300 €;** ☎0722.458.079

224. **MARRIOTT** Casa Poporului, semidec., 90 mp, mobilat, utilat, de lux, str. Sirenelor, complex ce beneficiaza de paza 24/24, supraveghere video, curatenie, loc parcare subteran, complet nou, nu a locuit nimeni anterior, proaspat mobilat si utilat dupa ultimele tendinte. Apart urias, 90 mp construiti si 75 mp utili. Ideal pentru o familie mica sau cuplu, **700 €;** ☎0725.540.400 vlad.trimbitasu@gmail.com www.vladtrimbitasu.ro

225. **MIHAI BRAVU,** dec., 56 mp, mobilat, utilat, Agentie imobiliara propune spre inchiriere ap. cu 2 camere, dec. etai 5/10, vedere stradala, mobilat si utilat. Plata 1+1. Comision agentie - 50%, **350 €;** ☎0737.381.511 cristian.realtors@gmail.com

226. **MILITARI** (1 min. de Gorjului- langa metrou si piata), dec., 55 mp, mobilat, utilat, apartament confort 1, cu balcon, modern renovat cu toate imbunatatirile, liber, merita vazut, negociabil **310 €;** ☎0722.528.996

227. **MILITARI** 5 minute metrou Lujerului, mobilat, utilat, termopan, parchet, gresie, faianta, dec., mobilier modern, liber, **250 €;** ☎0751.581.657

228. **MILITARI** Apusului Rezidential, dec., 74 mp, mobilat, utilat, bloc nou, parter, bucatarie, balcon, parchet, gresie, faianta, zona linistita, iluminata public, mijloacele de transport in comun, parcuri, mobilat nou, 15 min. metrou, **300 €;** ☎0733.353.013

229. **MILITARI** Gorjului dec., 60 mp, mobilat, utilat, etaj 2/3, bloc nou, centrala termica, modern, gresie, faianta, parchet, aragaz, TV, frigider. Vec: Lujerului, Afi Cotroceni, Plaza Drumul Taberei, Politehnica, Parc Moghioros OIA 66020 **330 €;** ☎0731.324.659 office@catalog-rezidential.ro www.inchirieri-rapide.ro

230. **MILITARI** Gorjului, la aproximativ 5-6 minute distanta de statia de metrou, dec., 55 mp, mobilat, utilat, zona linistita cu blocuri de 4 etaje, constructie 1982, chirie 1+1, negociabil, **300 €;** ☎0758.259.736 catalinnistor@imobservicecenter.ro www.imobservicecenter.ro

231. **MILITARI** Pacii metrou, dec., 72 mp, mobilat, utilat, mobilat/utilat modern, bloc nou, gresie, faianta, parchet, termopan, centrala imobil, 2xTv, AC, 2 bai, masina de spalat, garaj. Vec: Gorjului, Lujerului, Politehnica, Crangasi, Drumul Taberei-Plaza. OIA66886, **350 €;** ☎0731.324.659 office@catalog-rezidential.ro www.inchirieri-rapide.ro

232. **MILITARI** Residance, dec., 50 mp, mobilat, utilat, bloc nou, confort 1, etaj 2/8, la cheie, mobilat+ utilat modern centrala, liber, langa ballroom, 1+1, **280 €;** ☎0743.104.772 oana_adinaneagu@yahoo.com

233. **MILITARI RESIDENCE** dec., 48 mp, mobilat, utilat, et. 6/8, bloc nou, 2 lifturi, parc langa bloc, parcare, **300 €;** ☎0762.655.272 vladu_andreea2000@yahoo.com

234. **MILITARI RESIDENCE,** dec., 40 mp, mobilat, utilat, cochet, complet mobilat si utilat, apartament nou bloc modern, **280 €;** ☎0724.096.890 bogdan.francu@gmail.com

235. **MILITARI REZIDENCE,** dec., 60 mp, mobilat, utilat, bloc nou, confort 1, etaj 1/5, totul modern, prima inchiriere, centrala proprie, termopan, gresie, faianta, parchet, aer conditionat, masina de spalat, 2 lcd, liber, **280 €;** ☎0725.740.601

236. **MILITARI REZIDENCE,** dec., 60 mp, mobilat, utilat, langa piscina Aqua Garden, etaj 1, lux, gresie, faianta, parchet, termopan, lcd, masina de spalat, aer conditionat, centrala, **300 €;** ☎0734.830.800

237. **MILITARI,** dec., 56 mp, mobilat, utilat, apartament cu 2 camere la etaj 7/ 10, 2 lifturi; bloc din 2015 cu vedere la lacul Morii, cartierul Militari. Liber din August. Petrache Poenaru, tramvaiul 41, autobuz 178 la 15 min., **450 €/luna;** ☎0771.133.686 tonino.pintaudi@ericsson.com

238. **MILITARI,** dec., 60 mp, mobilat, utilat, complex rezidential Ten Blocks, 5 min. de metrou, 2009, foarte civilizat, paza 24/24, etaj 6/8, zona de joaca pentru copii, liniste, verdeata, lift Schindler, loc parcare, **370 €;** ☎0723.465.935 gabriela.andrei65@gmail.com

239. **MILITARI,** dec., 60 mp, mobilat, utilat, Millitari Residence, apartament cu 2 camere, situat la etajul 2/4 in bloc 2015. Renovat total, utilat si mobilat modern. Decomandat si cu bucataria inchisa dispune de centrala termica si renovari moderne, **290 €;** ☎0741.248.908

240. **MILITARI,** Apusului, dec., 57 mp, mobilat, utilat, confort 1 parter din 4, constructie 1986, totul tineresc, termopan, gresie, faianta, parchet, 2 aer conditionat, 2 tv, masina de spalat, liber, **260 €;** ☎0725.740.601

241. **MILITARI,** Barsanesti, semidec., 70 mp, mobilat, utilat, 2 camere foarte spatios de inchiriat Militari pe str. Barsanesti, in vila, intrare separata, etaj 1/ 2, mobilat, utilat, aproape de metrou Pacii si autobuze RATB (5 min. pe jos). Super avantajos, **250 €/luna;** ☎0723.177.306 myarthrealestate@gmail.com

242. **MILITARI,** Lujerului semidec., 45 mp, mobilat partial, neutilat, stradal pe Bdul Iuliu Maniu la Piata Veteranilor la 3 min. metrou, ap. 2 camere, etaj 1/8, cu balcon, g, f, p, t, um, ac, ideal birou, cabinet, reprezentanta de inchiriat, **275 €;** ☎021.322.12.80/ 0724.121.569 kmarinakis2000@hotmail.com

243. **MILITARI,** Lujerului, dec., 58 mp, mobilat, utilat, 5 min. metrou Lujerului, Cora, 2 camere, **300 €;** ☎0755.335.562 happyhome21@yahoo.com

244. **MILITARI,** Lujerului, dec., 29 mp, mobilat, utilat, garsoniera spatioasa, libera, 5 min. dist de metrou, zona linistita, mobilata, **250 €;** ☎0734.797.437 apartamentenoilacheie@gmail.com

245. **MILITARI,** Lujerului, 2 minute metrou, dec., 46 mp, mobilat, utilat, renovat 2016, mobilat si utilat modern, gresie, faianta, parchet, termopan, masina de spalat, liber, **300 €;** ☎0734.830.800

246. **MILITARI,** Lujerului, metrou, dec., 60 mp, mobilat, utilat, confort 1, dec., 60 mp, etaj 4/ 10, mobilat modern si utilat cu (aragaz, frigider, masina de spalat, aer conditionat)CATV, net. Imbunatatiri: g, f, p, t, um. Foarte spatios, doua balcoane, contract inclus, **320 €;** ☎0725.691.900/ 0762.079.095

247. **MILITARI,** Lujerului, Politehnica, dec., 42 mp, mobilat partial, utilat, confort II , constructie bloc 1977, etaj 5/10, contorizat apa, gaze, nu dispune de îmbunatatiri - foarte curat, fara animale de companie, **230 €;** ☎0723.351.895/ 0745.351.895 tinaparaschiv@yahoo.com www.agcorporation.ro

248. **MILITARI,** metrou Pacii, semidec., 55 mp, mobilat, utilat, et. 4/10, mobilat modern,utilat complet, gresie, faianta, parchet, termopan, tv. Vecinatati: Gorjului, Lujerului, Mall Plaza, Afi Cotroceni, Politehnica, Drumul Taberei, Moghioros, Ghencea. OIA48543, **300 €;** ☎0731.324.659 office@catalog-rezidential.ro

249. **MILITARI,** Pacii, metrou 5 minute, dec., 55 mp, mobilat, utilat, etajul 2/ 10, mobilat/utilat modern, renovat, gresie, faianta, parchet, termopan, TV, balcon inchis. Vec.: Politehnica, Gorjului, Lujerului, Drumul Taberei, Afi Cotroceni, Mall Plaza, OIA78430, **290 €;** ☎0731.324.659 office@catalog-rezidential.ro www.inchirieri-rapide.ro

250. **MILITARI,** Rasaritului, dec., 65 mp, mobilat, utilat, curat, metrou, piata Veteranilor, Gorjului, apropiere mijloace transport RATB, exclus intermediari, **250 €;** ☎0723.283.999

251. **MILITARI,** Residence, semidec., 55 mp, mobilat, utilat, blocul din fata statiei de Ratb, etaj 3, **330 €;** ☎0723.071.361

252. **MILITARI,** Rezidence, dec., 60 mp, mobilat, utilat, bloc nou, confort 1, etaj 1/5, totul modern, prima inchiriere, centrala proprie, termopan, gresie, faianta, parchet, aer conditionat, masina de spalat, 2 lcd, liber, **280 €;** ☎0725.740.601

253. **MILITARI,** Rezidence, dec., 52 mp, mobilat, utilat, et. 2, bloc nou 2014, 2 min. Ratb, utilat si mobilat integral nou, 2 balcoane, centrala termica, costuri mici, seriozitate, **300 €;** ☎0728.325.355

254. **MILITARI,** Rezidence, langa piscina Aqua Garden, dec., 60 mp, mobilat, utilat, etaj 1, lux, gresie, faianta, parchet, termopan, lcd, masina de spalat, aer conditionat, centrala, **300 €;** ☎0734.830.800

255. **MILITARI,** Rezidence, langa piscina Aqua Garden, dec., 60 mp, mobilat, utilat, etaj 1, lux, gresie, faianta, parchet, termopan, lcd, masina de spalat, aer conditionat, centrala, **300 €;** ☎0734.830.800

256. **MILITARI,** zona Valea Lunga, sect. 6, semidec., 40 mp, mobilat, utilat, ap. este situat la et.4/4 este complet mobilat, centrala proprie, complet modernizat. **250 €;** ☎0760.618.385 alin.voica@gmail.com

257. **MOSILOR** Eminescu stradal, 55 mp, mobilat, utilat, 2 camere cf. 1, etaj 1 si etaj 5, liber, scara foarte curata, pret discutabil, **300 €;** ☎0764.641.758/ 0728.848.431/ 0722.256.664 cordialimobiliare@yahoo.com www.cordialimobiliare.ro

258. **MOSILOR,** Obor metrou, dec., 67 mp, mobilat partial, utilat partial, etaj 5/8, curat, spatios, mobilat, utilat partial, renovat, reabilitat, imbunatatiri: gresie, faianta, termopan, liber, 1+1. Vecinatati: Colentina, Stefan cel mare, Dacia, Eminescu, Carol I, Universitate. OIA 70582, **350 €;** ☎0731.324.660 office@catalog-rezidential.ro www.inchirieri-rapide.ro

259. **MUNCII** metrou, Campia Libertatii, semidec., 58 mp, mobilat, utilat, etaj 1/9, modern, renovat, ac, loc parcare ADP, liber, 1+1. Acces transport, scoala, gradinita, parc, supermarket. Vecinatati: Decebal, Basarabia, Baba Novac, Dristor. OIA60735, **330 €;** ☎0731.324.660 office@catalog-rezidential.ro www.inchirieri-rapide.ro

260. **MUNCII,** Baba Novac, metrou la 12 minute, semidec., 52 mp, mobilat, utilat, spatios, foarte curat, zona foarte buna, mobilat si utilat complet, imbunatatiri: gresie, faianta, parchet, termopan, usa mtelica, liber, 1+1. Vecinatati: Dristor, Parc IOR, Park Lake Mall. NT221, **320 €;** ☎0720.278.031 imobtudor@gmail.com

261. **MUNCII,** Basarabia, Campia Libertatii, dec., 56 mp, mobilat, utilat, mobilat modern, dresing mare, renovat, termopan, parchet, zugravit, aer conditionat, storuri exterioare, impecabil, reabilitat, metrou, parcuri super pret, **280 €;** ☎0723.962.905 imobiliare05@gmail.com

262. **NICOLAE GRIGORESCU,** metrou 3 minute, dec., 58 mp, mobilat, utilat, etaj 1/8, renovat, spatios, liber, 1+1, imbunatatiri: gresie, faianta, parchet, termopan, aer conditionat, usa metalica. Vecinatati: Parc IOR, Camil Ressu, Theodor Pallady. OIA 27092, **300 €;** ☎0752.099.439 office@catalog-rezidential.ro www.inchirieri-rapide.ro

263. **NICOLAE GRIGORESCU,** metrou 8 minute, dec., 52 mp, mobilat, utilat, masina de spalat, aragaz, televizoare, aer conditionat, balcon, bloc in curs de reabilitare, curat, liber, termen lung, **200 €;** ☎0732.135.467

264. **NORDULUI,** Herastrau, 90 mp, mobilat, apartament lux, garaj, subsol, boxa; ☎0760.145.034

265. **OBOR** metrou, 68 mp, mobilat, utilat, etaj 4/8, spatios, curat, mobila moderna, renovat recent, totul nou, liber, 1+1. Imbunatatiri: gresie, faianta, parchet, termopan, usa metalica. Mosilor, Iancului, Stefan Cel Mare, Colentina. OIA83799, **300 €;** ☎0752.099.439 office@catalog-rezidential.ro www.inchirieri-rapide.ro

266. **OBOR,** dec., 52 mp, mobilat, proprietar, 6/8, p, g, f, apometre, repartitoare, termopan, masina spalat, AC, usa metalica, garantie+ **280 €;** ☎0723.966.065

267. **OBOR,** Fainari, semidec., 48 mp, inchiriez ap. 2 camere, 1982, f, g, p, t, reabilitat, **350 €;** ☎0737.444.881/ 0745.700.479

268. **OBOR,** la 3 minute de metrou, Masina de Paine, semidec., 56 mp, mobilat, utilat, confort I, toate imbunatatirile, mobilat complet nou, utilat complet, aer conditional, liber vizite urgent, merita ocazie, **250 €;** ☎0728.879.798/ 0721.221.940

269. **OBOR,** metrou, Mosilor, dec., 58 mp, mobilat, utilat, etaj 6/8, curat, spatios, contorizat, renovat, imbunatatiri: gresie, faianta, parchet, termopan, usa metalica, liber. Vecinatati: Stefan cel Mare, Iancului, Vatra Luminoasa, Dacia-Eminescu, Lacul Tei. OIA 39792, **330 €;** ☎0731.324.660 office@catalog-rezidential.ro www.inchirieri-rapide.ro

270. **OBOR,** Pasaj, dec., mobilat, utilat, 2 cam., modern, toate imb., 3/8, proprietar; **350 €;** ☎0722.537.838

271. **OLTENITEI** Scoala de Politie, semidec., 56 mp, mobilat, utilat, 2 camere, etaj 4, balcon, mobilat/utilat, renovat recent, termopan, A/C, termoficare, lift, parc in fata blocului, **300 €;** ☎0723.334.024

272. **OZANA** Jean Steriadi nr. 22 semidec., inchiriez ap. 2 cam. cu imb., in apropierea statiei d emetrou 1 Decembrie 1918 **230 €;** ☎0729.765.709

273. **PACHE PROTOPESCU** str. Traian, dec., 44 mp, mobilat, utilat, fara canapea, bloc nou 2015, electrocasnice Whirlpool, dormitor complet mobilat 3 dulapuri, pat, comoda, posibiltate loc de parcare la subsol, baie utilata, internet, tv instalate, **375 €;** ☎0722.342.206 cristimate@yahoo.com

274. **PANDURI** -Marriott, 13 Septembrie, dec., 60 mp, mobilat, utilat, ap. de 2 camere, confort sporit, amenajat, liber, bloc reabilitat, urgent, **300 €;** ☎0788.375.392

275. **PANDURI** Academia Militara Carrefour, dec., 60 mp, mobilat, utilat, totul complet modern, renovat recent, etaj 7/8, bloc curat reabilitat termic, contorizat, aer conditionat, nediscutabil, **350 €;** ☎0745.355.108/ 0722.535.851 rchiurtu@yahoo.com

276. **PANDURI,** Academia Militara Carrefour, dec., 60 mp, mobilat, utilat, totul complet modern, renovat recent, etaj 7/8, bloc curat reabilitat termic, contorizat, aer conditionat, nediscutabil, **350 €;** ☎0745.355.108/ 0722.535.851 rchiurtu@yahoo.com

277. **PANDURI,** Cotroceni, semidec., 60 mp, mobilat, utilat, et. 5, stradal, modern, renovat, gresie, faianta, termopan, usa metalica, aer conditionat, spatios, luminos, contorizat. Scara curata, civilizata. Termen lung. Liber. Urgent, **330 €;** ☎0761.066.200 imobiliare.az@gmail.com

278. **PANTELIMON** Aleea Vergului, mobilat, et. 10, ap. cu 2 cam.; ☎0721.635.574

279. **PANTELIMON** Cora nemobilat, cf. 3, gresie, faianta, parchet, termopan, usa metalica, centrala, curat **150 €;** ☎0720.628.571

280. **PANTELIMON,** dec., 40 mp, nemobilat, neutilat, particular, 2 camere et. 1/10, **200 €;** ☎0764.800.503

281. **PANTELIMON,** Morarilor, 58 mp, mobilat, etaj 4/ 8, curat, spatios, bloc reabilitat, totul nou, imbunatatiri: gresie, faianta, parchet, termopan, usa metalica, liber, 1+1. Vecinatati: Basarabia, Costin Georgian, Vatra Luminoasa, Chisinau-Socului, Obor. OIA 33373, **260 €;** ☎0731.324.660 office@catalog-rezidential.ro www.inchirieri-rapide.ro

282. **PETRE ISPIRESCU,** dec., 52 mp, nemobilat, neutilat, confort 1, etaj 1/8, renovat recent, modern centrala proprie, bloc linistit si civilizat, liber, pret 1.000 roni, avans 1+1, **1.000 L;** ☎0764.888.116/ 0724.549.202

283. **PETRE ISPIRESCU,** Britania, dec., 46 mp, mobilat, utilat, et. 1/4, transformata in 2 camere, mobilata si utilata modern, dotata cu centrala termica proprie si loc de parcare la 2 minute de parc si statia 32 (maxim 10 min-unirii) libera, **219 €;** ☎0784.980.980

284. **PIPERA,** 90 mp, mobilat, zona rezidentiala, parter cu gradina proprie 60 mp, modern, dotari de lux, aer conditionat, centrala proprie, parcare la subsol, **600 €;** ☎0766.621.506

★★★★★★★★★★★★★★★★★★★★

285. **PIPERA, GEORGE BACOVIA 29, 75 MP, INCHIRIEZ APARTAMENT 2 CAMERE, M

Imobiliare închirieri 2 CAMERE

350. **TITAN,** Jean Steriadi, 13 Politie, dec., utilat partial, et. 3, 3/4, cf. 1, curat, g, f, l, t, um, seriozitate, **200 €;** ☎0745.917.524/ 021.630.56.36

351. **TITAN,** metrou, Baraj Lotru, 2 min. Parc IOR, semidec., 56 mp, mobilat, utilat, etaj 3/4, mobilat si utilat complet, gresie, faianta, parchet, termopan, usa metalica, aer conditionat, balcon mare, bloc caramida, contorizat, zona superba si linistita, **300 €;** ☎0743.149.464/ 021.341.08.35 contact@stevimobiliare.ro www.stevimobiliare.ro

352. **TITAN,** metrou, vav Biserica Maramureseana, semidec., 51 mp, mobilat, utilat, 6/10, liber, bloc stradal, reabilitat termic recent cu vederea spre spate catre parcul IOR, in stare buna, pentru inchiriere termen lung pentru o familie/ cuplu, **250 €;** ☎0734.312.030 companiapanoramic@gmail.com

353. **TITAN,** Rotunda, Dantes, semidec., mobilat, utilat, 5/10, cf. 1, ultralux, nou, inchiriez pe perioada lunga, **350 €;** ☎0732.698.434/ 0763.523.436

354. **TITAN,** Salajan statuie, stradal, Pallady nr. 1, intersectie Nicolae Grigorescu, langa metrou, semidec., 55 mp, mobilat, utilat, renovat complet, toate imbunatatirile, proaspat zugravit si igienizat, scara impecabila, termen lung, **250 €;** ☎0725.540.400 vlad.trimbitasu@gmail.com www.vladtrimbitasu.ro

355. **TITAN,** Theodor Pallady, metrou Policolor, dec., 53 mp, mobilat, utilat, complex rezidential 2015, paza, spa, mobilat si utilat lux, etaj 2/11, prima inchiriere, totul nou, centrala proprie, 500 metri distanta de metrou si centre comerciale, proprietar, **320 €;** ☎0730.631.592/ 0745.074.475 hancasionut@gmail.com

356. **TURDA** intersectie 1 Mai, dec., mobilat, utilat, liber, 5/10, mobilat si utilat modern, vrdere spate, termen lung, 300 euro, 1l+1l, **300 €;** ☎021.312.78.69/ 0723.378.139/ 0722.610.532 www.imnserc.ro

357. **UNIRII** bd., Zepter, stradal, dec., 70 mp, mobilat, utilat, mobila lux, renovat nou, termopan, 2 aparate ac, masina spalat, foarte spatios, disponibil imediat, posibilitate parcare, vecinatati: Alba Iulia, Decebal, Nerva Traian, **450 €;** ☎0728.736.846

358. **UNIRII** Cocor dec., 55 mp, mobilat, cochet, vedere stradala, et 3/8, centrala proprie, aer conditionat, **320 €;** ☎0722.501.636/ 0729.705.644

359. **UNIRII** Fantani, dec., 64 mp, mobilat, utilat, apartamentul este situat la etajul 4 al unui bloc cu 8 etaje, construit in anul 1996, **599 €;** ☎0735.883.449 alina@centralimobiliare.ro www.centralimobiliare.ro

360. **UNIRII** Goga Nerva T. apropiere Tribuna, semidec., 60 mp, mobilat partial, utilat partial, vedere pe ambele parti Nord-Sud si este compus dintr-o camera, un living open space, un grup sanitar si un balcon urias inchis. 2 unitati aer conditionat, mic mobilier, imbunatatiri la cerere **400 €;** ☎0741.200.014

361. **UNIRII** Mircea Voda, Camera de Comert, semidec., 75 mp, mobilat, utilat, renovat, et. 1/8, totul modern, ac, tv, loc parcare ADP, contract ANAF, apropiere Decebal, Alba Iulia, Calarasilor, Timpuri Noi, Tineretului, Nerva, Vitan, Splai, Coposu, Muncii, Horoscop, Goga **499 €/contract;** ☎0760.101.098 claudiu.imobiliare@gmail.com

362. **UNIRII** Mircea Voda, metrou Timpuri Noi, dec., 70 mp, mobilat, utilat, amenajat lux, totul nou, centrala, gresie, faianta, parchet, termopan, ac, modern, dressing mare, lcd, net, masina spalat, plita, cuptor, hota, combina frigorifica, paza, parcare **550 €;** ☎0755.075.910/ 0755.075.900 unirii@excesimobiliare.ro www.excesimobiliare.ro

363. **UNIRII** nr. 67, vis a vis de Zepter, semidec., 70 mp, mobilat, utilat, etaj 8/9, lux, vedere si intrare stradala, scara linistita **550 €;** ☎0723.466.332/ 0723.466.332 daniela_amititeloaie@yahoo.com

364. **UNIRII** Splai, Confort City Residence, dec., 70 mp, mobilat, utilat, centrala proprie, nou, finisaje superioare,termopan, gresie, faianta, parchet, ac, terasa superba, ultramodern, electrocasnice noi, masina spalat, frigider, aragaz, cablu tv, net, paza, parcare. Merita **270 €;** ☎0755.075.908/ 0755.075.900 unirii@excesimobiliare.ro www.excesimobiliare.ro

365. **UNIRII** Tribunal nemobilat, utilat, 2 cam., modernizat, etaj 3, spate, zugravit, paza, particular, **350 €;** ☎0722.953.359

366. **UNIRII PIATA,** Fantani, stradal(langa magazinul Unirea) 1 min metrou, dec., 72 mp, mobilat, utilat, et. 2/5, modern, termen lung, liber, 3 balcoane merita vazut, mobilat utilat, **400 €;** ☎0724.864.210/ 0764.614.189

367. **UNIRII PIATA,** stradal, langa banca San Paolo si Manpower, semidec., 62 mp, nemobilat, utilat partial, bloc monolit, bucatarie transformata in receptie, etaj 1, nemobilat, aer conditionat, frigider, liber, **425 €;** ☎0799.984.105

368. **UNIRII SPLAI** dec., 58 mp, mobilat, utilat, rezidential 2/9 renovat 2016, lux, pat matrimonial, lcd, canapea extensibila, aragaz, frigider, masina spalat, dressing, loc parcare, Tineretului, Unirii Splai, metrou, Timpuri Noi, Nerva Traian **450 €;** ☎0755.080.420/ 021.331.30.50 tineretului@excesimobiliare.ro www.excesimobiliare.ro

369. **UNIRII,** dec., 55 mp, mobilat partial, utilat, vedere rond, pentru locuit, pozitie deosebita, rara, mochetat, foarte curat, **550 €;** ☎021.253.01.13/ 0745.087.966

370. **UNIRII,** Fantani, dec., 70 mp, mobilat partial, utilat, apartament de inchiriat intre Casa Poporului si Piata Unirii langa libraria Luceafarul, zona exclusivista, situat la etajul 3/8, imbunatatiri, liber, contract Anaf, **600 €;** ☎0767.377.376/ 0785.225.855 marian_visanescu@yahoo.com www.imobiliare-marvis.ro

371. **UNIRII,** Fantani, dec., 72 mp, mobilat, utilat, etaj 5/8, mobilat si utilat complet, imbunatatiri: gresie, faianta, parchet, spatios, curat, liber, 1+1. Vecinatati: Piata Constitutiei, Universitate, Tineretului, Alba Iulia, Cetrul Vechi. ID 58 **400 €;** ☎0742.301.377 testpromotion.imob@gmail.com

372. **UNIRII,** Mircea Voda, Camera de Comert, dec., 70 mp, mobilat, utilat, renovat 2016, et. 4/8, mobilat si utilat modern,(totul nou, prima inchirere), ac, centrala, aprop Decebal, Alba Iulia, Tineretului, Timpuri Noi, Horoscop, Libertatii, Nerva, Vitan, Splai, Goga, Muncii, **550 €/total/nou;** ☎0760.101.098 claudiu.imobiliare@gmail.com

373. **UNIRII,** Nerva Traian, Garanti Bank, dec., 61 mp, mobilat, utilat, etaj 5/8, complet modern, centrala proprie, aer conditionat, usa metalica contoare apa, bloc faianta curat, nediscutabil, **400 €;** ☎0745.355.108/ 0722.535.851 rchiurtu@yahoo.com

374. **UNIRII,** Octavian Goga, stradal, Nerva Traian, metrou Timpuri Noi, dec., 90 mp, nemobilat, neutilat, amenajat modern, termopan, gresie, faianta, parchet, ac, mobilat partial, pretabil birouri, firma, zona deosebita, ultracentral, apropiere Mircea Voda, P-ta Unirii, **390 €;** ☎0744.516.515/ 0755.075.900 unirii@excesimobiliare.ro www.excesimobiliare.ro

375. **UNIRII,** Piata Constitutiei, Natiunile Unite, dec., 64 mp, mobilat, utilat, et. 3/ 6, confort 1, termen lung, seriozitate, **350 €;** ☎0728.325.355

376. **UNIRII,** Traian, dec., 64 mp, mobilat, utilat, et. 7/ 9, renovat recent, finisaje de calitate, balcon, mobilat si utilat modern, dreeasing, aer conditionat tv LCD. Vec.: Alba Iulia, Decebal, Timpuri Noi, Universitate, Tineretului. OIA 83993, **400 €;** ☎0737.504.517 office@catalog-rezidential.ro www.inchirieri-rapide.ro

377. **UNIRII,** vizavi de Unirii Zepter, semidec., 50 mp, mobilat, utilat, mobilat, utilat complet, centrala termica proprie, compartimentat in living cu bucatarie open space, dormitor, etaj 6/8, liber, bloc din 2007, **600 €;** ☎0745.362.425 etabutuc80@yahoo.com

378. **UNIRII,** Zepter, complex Phoenicia, semidec., 65 mp, mobilat, utilat, bloc 2009, et. 6/ 8, mobilat si utilat modern, ac, tv, centrala proprie, aprop. Alba Iulia, Decebal, Calarasilor, Muncii, Coposu, Mosilor, Mircea Voda, Mihai Bravu, Nerva, Vitan, Splai, Horoscop, Libertatii, **499 €/bloc2009;** ☎0760.101.098 claudiu.imobiliare@gmail.com

379. **UNIRII,** Zepter, RIB Bank, stradal, dec., 75 mp, mobilat, utilat, renovat, et. 2/ 8, mobilat si utilat modern, nou, 2xac, 2xtv, aprop. Decebal, Alba Iulia, Calarasilor, Mircea Voda, Mihai Bravu, Muncii, Nerva, Vitan, Splai, Goga, Coposu, Horoscop, Libertatii, Universitate, **450 €/modern;** ☎0760.101.098 claudiu.imobiliare@gmail.com

380. **UNIRII,** Zepter, stradal, RIB Bank, semidec., 80 mp, mobilat, utilat, renovat 2016, et. 8/9, mobilat si utilat modern, ac, tv, contract ANAF inclus, aprop Decebal, Alba Iulia, Mircea Voda, Calarasilor, Coposu, Muncii, Nerva, Vitan, Splai, Horoscop, Libertatii, Goga, Izvor, **550 €/contract;** ☎0760.101.098 claudiu.imobiliare@gmail.com

381. **UNIVERSITATE** Sala Palatului dec., 55 mp, nemobilat, neutilat, renovat recent, etaj 1, stradal, aer conditionat, ideal birouri sau locuinta, vecinatati: Cismigiu, Calea Victoriei, Piata Romana, **300 €;** ☎021.319.78.04/ 0724.257.295 silviuatlas@yahoo.com

382. **UNIVERSITATE,** semidec., 40 mp, mobilat, utilat, inchiriere apartament 2 camere, in cladire reabilitata termic,centrala proprie,la 3 minute de metrou.Nu dispune de bucatarie. Agentia House Advisers, **220 €;** ☎0747.607.626/ 0747.607.626 claudia.despescu@house-advisers.ro

383. **UNIVERSITATE,** semidec., 47 mp, mobilat, utilat, inchiriez apartament 2 camere Sala Palatului, renovat recent pretabil birou/locuinta. Vec: Cismigiu, Victoriei, Magheru, Romana, Balcescu, Stirbei, **350 €;** ☎0736.382.928 contact@ultracentral-imobiliare.ro http://ultracentral-imobiliare.ro

384. **UNIVERSITATE,** metrou, dec., 50 mp, mobilat, utilat, et. 2/8, mobilat modern si utilat complet, aer conditionat. Vec: Centrul Vechi, Balcescu, Bratianu, Unirii, Budapesta, Rosetti, Victoriei, Carol, Romana, Cismigiu, Sala Palatului, Cantemir. OIA 83929, **350 €;** ☎0752.108.965 office@catalog-rezidential.ro www.inchirieri-rapide.ro

385. **UNIVERSITATE,** metrou, 55 mp, mobilat, utilat, et. 5/8, renovat recent, finisaje, balcon, mobilat si utilat modern, canapea extensibila, aer conditionat, masina de spalat, tv lcd. Vec.: Unirii, Piata Romana, Sala Palatului, Cismigiu, Centrul Vechi. OIA 83992, **400 €;** ☎0737.504.517 office@catalog-rezidential.ro www.inchirieri-rapide.ro

386. **UNIVERSITATE,** Rosetti, mobilat, utilat, bloc nou, 1980, spatios, 60 metri patrati mobilat si utilat complet, mobilier f. modern, de calitate, dormitor cu pat de mijloc, fotolii si canapea din piele, bucatarie mobilata si utilata complet, **400 €;** ☎0735.798.123

387. **UNIVERSITATE,** Sala Palatului, 62 mp, mobilat, etaj 2/8, mobilat modern, bucatarie mobilata si utilata, gresie, faianta, parchet, termopan, usi interioare noi, ac. Vec: Cismigiu, Unirii, Calea Victoriei, Izvor, Romana. OIA 35127, **400 €;** ☎0752.099.439 office@catalog-rezidential.ro www.inchirieri-rapide.ro

388. **UNIVERSITATII PIATA,** semidec., 50 mp, mobilat, utilat, cu vedere spre Intercontinental, 2 camere complet mobilate si utilate modern, etaj 6/9, ultima renovare 2015. Posibilitate parcare subterana. **650 €;** ☎0735.883.277 marian.schiopu@gmail.com

389. **VACARESTI,** metrou Mihai Bravu, semidec., 60 mp, mobilat, utilat, mobilat modern si utilat complet, aer conditionat, spatios. Vecinatati: Piata Sudului, Brancoveanu, Eroii Revolutiei, Timpuri Noi, Tineretului, Oltenitei, Berceni, Obrejia, Sincai. OIA62103, **270 €;** ☎0752.108.965 office@catalog-rezidential.ro www.inchirieri-rapide.ro

390. **VATRA LUMINOASA** 10 minute metrou, dec., 80 mp, mobilat, utilat, parter din 3, confort 1, foarte spatios, liber, pret neg., zone adiacente: Iancului, Piata Muncii, Arena Nationala, **250 €;** ☎0724.254.024 balescu.ionut@gmail.com www.ionutbalescu.ro

391. **VATRA LUMINOASA,** mobilat, 2 cam., cf. 1, sporit, et. 1, centrala termica, bloc cu 2 niveluri, **300 €;** ☎0723.590.797

392. **VICTORIEI CALEA,** dec., 80 mp, mobilat partial, utilat, inchiriere apartament 2,5-3 camere,ultracentral Bucuresti Calea Victoriei la Piata Amzei. Balcon mare, 2 intrari, bucatarie utilata, renovat. Ideal pentru locuit dar si pentru sediu frma, **450 €;** ☎0721.201.276 adeica@aol.com

393. **VICTORIEI PIATA,** dec., 93 mp, mobilat, utilat, in intersectie, chiar in Piata Victoriei, proprietar, apartament penthouse cu terasa, 59+33 mp terasa, 2 lifturi, etaj 12/12, imobil nou, paza si supraveghere video, contract ANAF, dovada loc de munca, **700 €/negociabil;** ☎0720.223.531

394. **VICTORIEI PIATA,** metrou, 45 mp, mobilat, utilat, et. 7/10, mobilat modern, utilat complet, aer conditionat, aragaz, frigider, masina de spalat, tv. Vec: Aviatorilor, Kiseleff, Titulescu, Banu Manta, Mihalache, Capitalei, Dorobanti, Romana, Basarab. OIA 81982, **315 €;** ☎0752.108.965 office@catalog-rezidential.ro www.inchirieri-rapide.ro

395. **VITAN** Mall dec., 65 mp, mobilat, utilat, cf. 1, constr. 1993, 5/8, ac, t, cu ap. electrocasnice, bucatarie 10 mp, izolat termic, f. curat, merita vazut, **300 €;** ☎0722.414.299

Imobiliare închirieri 3 CAMERE

396. **VITAN** Mall, dec., 70 mp, mobilat, utilat, complex rezidential 2016, finisaje lux, gresie, faianta, parchet, termopan, AC, ultramodern, LCD, net, dressing mare, masina spalat, plita, cuptor, combina frigorifica, costuri mici, paza, parcare, Nerva Traian, Unirii, Decebal **499 €;** ☎0744.516.515/ 0755.075.900 unirii@excesimobiliare.ro www.excesimobiliare.ro

397. **VITAN** Mall, dec., 60 mp, mobilat, utilat, particular, cf. 1, la curte, g, f, um, t, p, aer cond., centrala proprie, 1l+1 l, **310 €;** ☎0744.310.363/ 0766.532.007

398. **VITAN** Mall, str Agata Barsescu langa Mall, nr. 11, dec., 60 mp, nemobilat, neutilat, et.1, 2 balcoane, foarte curat, gresie, faianta, t, parchet, aer conditionat, bucatarie partial utilata, ideal sediu firma, particular **400 €;** ☎0722.822.405

399. **VITAN** Mihai Bravu, Mall, Unirii, Decebal, dec., 61 mp, mobilat, utilat, apartament 2 camere, etaj 3/8, **320 €;** ☎0755.335.562 happyhome21@yahoo.com

400. **VITAN** Rin Grand Hotel, Confort Park, dec., 70 mp, mobilat, utilat, bloc 2009, et. 1/11, modern, proaspat zugravit, ac, tv, loc parcare, apropiere Unirii, Alba Iulia, Decebal, Tineretului, Timpuri Noi, Mihai Bravu, Muncii, Nerva, Dristor, Splai, Berceni, **350 €/bloc2009;** ☎0760.101.098 claudiu.imobiliare@gmail.com

401. **VITAN** Rin Grand Hotel, Confort Park, dec., 75 mp, mobilat, utilat, bloc 2009, et. 4, modern, ac, tv, loc parcare, centrala, Unirii, Alba Iulia, Decebal, Tineretului, Timpuri Noi, Mihai Bravu, Vacaresti, Berceni, Muncii, Dristor, Nerva, Splai **350 €/oferta;** ☎0760.101.098 claudiu.imobiliare@gmail.com

402. **VITAN,** dec., 71 mp, mobilat, utilat, apartament curat, utilat, spatios, la 2 minute de Mall Vitan. Se ofera si loc parcare, **350 €;** ☎0745.122.843/ 0745.122.843

403. **VITAN,** dec., 71 mp, mobilat, utilat, apartament curat, utilat, spatios, la 2 minute de Mall Vitan. Se ofera si loc parcare, **350 €;** ☎0745.122.843/ 0745.122.843

404. **VITAN,** 2-3 min de Mall, 7-8 metrou Mihai Bravu, semidec., 64 mp, mobilat, utilat, et 2/4, modern mobilat, renovat total, modern, mobilat complet si utilat, open space bucatarie, 2 balcoane, debara, contract ANAF inclus, liber, **300 €;** ☎0723.871.611 bunea.mirela.imob@gmail.com http://www.galaxyimob.ro

405. **VITAN,** Auchan, dec., 75 mp, mobilat, utilat, renovat, spatioas, 1+1, imbunatatiri: gresie, faianta, parchet, termopan, aer conditionat, usa metalica. Vecinatati: Mihai Bravu, Camil Ressu, Vitan Mall, Calea Vitan. OIA 83897, **400 €;** ☎0752.099.439 office@catalog-rezidential.ro www.inchirieri-rapide.ro

406. **VITAN,** Mall metrou, dec., 75 mp, mobilat, utilat, finisaje lux, centrala proprie, mobilat/utilat lux, pat matrimonial, 2 dressinguri, canapea mare, ac, LCD, bucatarie utilata lux, plita+cuptor, frigider, masina spalat, parcare privata, paza, **499 €;** ☎0755.075.910/ 0755.075.900 unirii@excesimobiliare.ro www.excesimobiliare.ro

407. **VOLUNTARI,** dec., 70 mp, mobilat, utilat, complex Terra residence, apartament renovat, situat la etaj 3/5, mobilat si utilat complet, dispune de centrala termica proprie si loc de parcare, **320 €;** ☎0753.501.253

33 3 Camere IMOBILIARE ÎNCHIRIERI

1. **1 DECEMBRIE 1918,** metrou, semidec., 75 mp, mobilat, utilat, bloc reabilitat, amenajat acum, finisaje moderne, 2grupuri sanitare, balcon inchis, bucatarie spatioasa, mobilier nou, utilat complet: aragaz+ hota, frigider, ms, lcd, ac, contorizat, posibilitate parcare, liber, **330 €;** ☎0762.609.964/ 031.401.29.06 ofice@compleximobiliare.ro www.compleximobiliare.ro

2. **1 DECEMBRIE, LA GURA DE METROU, BULEVARDUL THEODOR PALLADY, NEMOBILAT, DEC., RENOVAT COMPLET, CURAT, INTERNET, TV, TERMEN LUNG, 350 €** ☎0769.234.237

3. **1 MAI,** metrou, 77 mp, mobilat, utilat, renovat recent, mobilat modern, situat la parterul unei vile, 2 locuri de parcare, dotat cu: masina de spalat, aer conditionat, frigider, tv. Vec: Grivita, Basarab, Gara de Nord, Ion Mihalache. OIA 83469, **300 €;** ☎0737.504.517 office@catalog-rezidential.ro www.inchirieri-rapide.ro

4. **1 MAI,** situat la 5 minute de P-ta Victoriei, semidec., 89 mp, mobilat, utilat, apartament de lux, constructie noua, mobilat si utilat lux, 2 gr. sanitare, etaj 4/5, living 41 mp, clima, parchet stejar, termopan, negociabil, **800 €/ luna;** ☎0774.021.461/ 0737.613.004 george.dimitriu@galaxyimob.ro

5. **13 SEPTEMBRIE** Dumbrava Noua, dec., 75 mp, mobilat, utilat, 6/8, 2 grupuri sanitare, apartament disponibil imediat, **275 €;** ☎0727.256.147/ 0740.023.488 nicoli.imobiliare@gmail.com

6. **13 SEPTEMBRIE,** Marriott, dec., 92 mp, mobilat, utilat, bloc 1992, etaj 4 din 8, 100 mp, renovat, mobilat, utilat, termopan, gresie, faianta, parchet, centrala termica proprie, liber, **500 €;** ☎0728.330.206

7. **13 SEPTEMBRIE,** Panduri, dec., 75 mp, mobilat, utilat, 1 baie, 1 dressing, 1 balcon, etaj 1/8 in imobil construit in 1990, finisaje de calitate. Pret inchiriere, **450 €;** ☎0749.187.766 lazar.ciuca@yahoo.com

8. **13 SEPTEMBRIE,** Sebastian- Prosper, dec., 80 mp, mobilat, utilat, 2/8, confort 1, discutabil, **250 €;** ☎0730.421.581

9. **13 SEPTEMBRIE,** vav Marriott, dec., 85 mp, mobilat partial, utilat partial, etaj 1/10, confort 1, balcon mare, bloc stradal, reabilitat, vedere bulevard, pretabil firma/ locuit, bucataria mobilata, utilata, dressinguri, scafe, spoturi, aproape de Unirii, Izvor; ☎0728.934.654 matei_minel@yahoo.com

10. **ALBA IULIA** Decebal, Mon Cher Cafe, dec., 85 mp, mobilat, utilat, etaj 6/8, mobila moderna, masina spalat, 2 grupuri sanitare, canapea extensibila in living, vecinatati: metrou Piata Muncii (5 min. pe jos), Bd. Unirii, avans 1+1, **400 €;** ☎0728.736.846

11. **ALBA IULIA** Decebal, Spring Time, stradal, semidec., 90 mp, mobilat, utilat, renovat, et. 6/8, modern, ambele dormitoare cu pat matrimonial, ac, tv, contract ANAF, parcare ADP, apropiere Unirii, Calarasilor, Muncii, Nerva, Vitan, Splai, Horoscop, Libertatii, **750 €/contract;** ☎0760.101.098 claudiu.imobiliare@gmail.com

12. **ALBA IULIA,** dec., 93 mp, mobilat, utilat, ap. 3 cam. rond Alba Iulia bloc BCR. Complet mobilat si utilat, 2 gr. sanitare, liber, **499 €;** ☎0735.997.997 george.cioae@anteea-estate.ro

13. **ALBA IULIA,** Decebal, Mon Cher, stradal, 5 min. metrou Muncii semidec., 100 mp, mobilat, utilat, renovat, et. 8, mobilat si utilat modern, 2 bai cada si dus, centrala prop, ac, tv, aprop. Unirii, Calarasilor, Coposu, Nerva, Vitan, Splai, Goga, Mircea Voda, Dristor, Timpuri Noi, **399 €/oferta;** ☎0760.101.098 claudiu.imobiliare@gmail.com

14. **ALBA IULIA,** Decebal, stradal, dec., 85 mp, nemobilat, neutilat, renovat recent, zugravit, usi noi, gresie, faianta, etaj 4/8, vedere mixta, 2 bai, 2 balcoane, pretabil firma, paza la scara, acces facil metrou Muncii. Liber acum, taxe incluse, **450 €/taxe incl.;** ☎0785.225.476/ 031.436.18.97 elisabeta.portakal@orfeas.ro www.orfeas.ro

15. **ALBA IULIA,** Decebal, Zvon Cafe, 5 min. metrou Muncii, dec., 90 mp, mobilat, utilat, renovat, et 8, modern, ambele dormitoare cu pat, 2 bai, ac, tv, aprop Unirii, Calarasilor, Nerva, Vitan, Splai, Dristor, Mircea Voda, Mihai Bravu, Horoscop, Libertatii, Tineretului, Coposu, **499 €/modern;** ☎0760.101.098 claudiu.imobiliare@gmail.com

16. **ALBA IULIA,** Decebal, Zvon Cafe, stradal, dec., 100 mp, mobilat, utilat, renovat,et. 4/7, mobilat si utilat modern, ambele dormitoare cu pat matrimonial, ac, tv, 2 bai, contract ANAF, aprop Unirii, Calarasilor, Muncii, Mircea Voda, Nerva, Vitan, Splai, Horoscop, Libertatii, **650 €/contract;** ☎0760.101.098 claudiu.imobiliare@gmail.com

17. **ALBA IULIA,** Rond, dec., 87 mp, mobilat, utilat, et. 6/10, mobilat si utilat modern, finisaje de calitate, gresie, faianta, parchet, termopan, usa metalica, aragaz, frigider, masina spalat, tv, ac, balcon, vec: Decebal, Muncii, Unirii, liber, **550 €;** ☎0752.010.038/ 021.327.56.59 office@confortcasaimobiliare.ro www.confortcasaimobiliare.ro

18. **ALEXANDRIEI SOSEAUA,** dec., mobilat, utilat, proprietar, contoare, repartitoare, catv, reabilitat, gradinita, scoala, **265 €;** ☎0723.240.297

19. **APARATORII PATRIEI** -Metrou, semidec., 80 mp, mobilat, utilat, 3 camere, stradal, Parter/4 etaje, mobilat modern, contorizat apa si caldura, **1.350 L;** ☎0724.062.297

20. **APARATORII PATRIEI** metrou, 70 mp, mobilat, utilat, et. 4/8, 2 gr. sanitare, mobila moderna, aer conditionat, balcon. Oltenitei, Berceni, Racovita, Turnu Magurele, Piata Sudului, Obregia, Nitu Vasile, Vitan, Vacaresti, Brancoveanu. OIA65614, **349 €;** ☎0752.108.965 office@catalog-rezidential.ro www.inchirieri-rapide.ro

21. **AVIATIEI** dec., 70 mp, mobilat, utilat, inchiriere apartament 3 camere, complet mobilat si utilat, dec., centrala proprie, curat, 2 bai, la 3-4 minute de metrou Aurel Vlaicu, **380 €;** ☎0747.607.626/ 0747.607.626 claudia.despescu@house-advisers.ro

22. **AVIATIEI,** dec., 3 cam., parter cu balcon, liber, exclus agentii; ☎0736.319.343/ 0722.492.002

23. **AVIATIEI,** dec., 85 mp, mobilat, utilat, in bloc cu paza si supraveghere video, constructie finalizata in 2002, **500 €;** ☎0755.335.562/ 021.794.95.70 happyhome21@yahoo.com

24. **BANEASA** Aviatiei, str. Trifesti, dec., 140 mp, mobilat, utilat, penthouse, lux, cu absolut toate electrocasnicile, 2 grupuri sanitare, bucataria inchisa, terasa, loc de parcare subteran, etaj 6/6, **850 €;** ☎0746.097.005 emilian@bostenaru.ro www.bostenaru.ro

25. **BANEASA,** Greenfield Topaz, semidec., 75 mp, mobilat, utilat, apartament modern langa padure, oaza de liniste, aer curat si verdeta, complex rezidential 2008, toate facilitatile, paza, loc de parcare. Interior modern, living, 2 dormitoare, 2 bai, balcon, **500 €;** ☎0756.880.880 biroudeinchirieri@gmail.com www.biroudeinchirieri.ro

26. **BARBU VACARESCU,** dec., 85 mp, mobilat, utilat, mobilat complet, utilat, cu 3 dormitoare, la 3 minute de metrou Stefan cel Mare, pe strada Barbu Vacarescu, parter, **575 €;** ☎0743.082.244/ 0743.557.337 genovica.vulpoiu@yahoo.com

27. **BASARABIEI,** 76 mp, mobilat, an constr. 1980, et. 1, amenajari deosebite, neg., **300 €;** ☎0721.152.872

28. **BERCENI,** dec., 60 mp, mobilat partial, conf.1, etaj1/10, gresie, faianta, parchet, t, usa metalica renovat recent, **280 €;** ☎0733.383.900/ 0768.509.570/ 0733.381.880

29. **BERCENI,** Piata Sudului, semidec., 67 mp, mobilat, utilat, 3 camere, proprietar, parter, renovat, gresie, faianta, parchet, t, usa metalica, contorizat, aer conditionat, vedere fata - spate, negociabil, **300 €/luna;** ☎0724.250.228

30. **BERCENI,** Piata Sudului, Nitu Vasile, semidec., 63 mp, mobilat, utilat, 3/4, gresie, faianta, parchet lemn masiv, contorizat, apropiere metrou, piata, supermarket, **300 €;** ☎0761.621.036

31. **BRANCOVEANU,** dec., 71 mp, mobilat, utilat, et. 5/10, sit. pe bdul C. Brancoveanu nr. 130-132 (intersectia cu Turnu Magurele), vedere spre est (la bulevard), bloc linistit, zona verde, parcare platita, toate imbun. Ofer 100 € comision, **370 €;** ☎0724.205.508

32. **BRANCOVEANU,** Budimex, dec., mobilat, utilat, acces rapid Ratb si metrou, 7/10, confort 1, mobilat modern, frigider, aragaz, masina de spalat, tv, aer comditionat, gresie, faianta, parchet, termopan, usa metalica, foarte curat, **350 €;** ☎0773.931.307

33. **BUCUR OBOR** dec., 70 mp, mobilat, utilat, proprietar, et. 8, stradal, realitat termic, g, f, p, termopane, **380 €;** ☎0720.705.277

34. **BUCUR OBOR,** dec., mobilat, utilat, 1/8, cf. 1, stradal, um, ac, bloc reabilitat, gresie, faianta, termopan, termen lung, contract Anaf, liber, **350 €;** ☎0724.921.504

35. **BUCUR OBOR,** 5 min metrou, 3 min Kaufland, dec., 80 mp, mobilat, utilat, et. 1/10, gresie, faianta, termopan, usa met, bloc reabilitat, mobilat complet, aragaz, frigider, masina de spalat, ac, liber, termen lung, contract ANAF, vizionari urgent, **350 €;** ☎0721.263.460/ 0765.429.926

36. **CALARASILOR CALEA** Mega Image, Traian, semidec., 83 mp, mobilat partial, utilat, etajul 7/8, 2 bai, renovat, curat, finisaje de calitate, bucataria mobilata nou, 2 balcoane, Unirii, **390 €;** ☎0722.625.492/ 021.321.10.20 office@credoamg.ro www.credoamg.ro

37. **CAROL BD.,** Izvorul Rece, zona Ambasade, dec., 110 mp, mobilat partial, utilat partial, bloc vechi consolidat izolat termic, living 32 mp, 2 dormitoare, camera serviciu, etaj 1/6, 2 intrari, 2 balcoane, tavan 3 m, parchet, marmura, obloane lemn, h-3m, posibil sediu firma, **475 €;** ☎0723.612.875

38. **CARTIERUL LATIN,** dec., 75 mp, mobilat, utilat, apartament complet mobilat si utilat modern in bloc nou etaj 7 din 8, zona foarte linistita. Toate utilitatile sunt contorizate individual, **350 €;** ☎0736.390.110

39. **CISMIGIU** Metrou, semidec., 100 mp, mobilat, utilat, et.7/9, spatios, mobilat modern, centrala proprie, aer conditionat. Vecinatati: Kogalniceanu, Izvor, Plevnei, Universitate, Eroilor, Stirbei Voda, Natiunile Unite, Unirii, Victoriei. OIA8152, **550 €;** ☎0752.108.965 office@catalog-rezidential.ro www.inchirieri-rapide.ro

40. **COLENTINA,** inchiriez 3 cam., la curte, camerele fiind toate cu bucatarie independente, la capat tramvai 21, la Europa; ☎021.655.66.34/ 0723.719.568/ 0784.941.828

41. **COLENTINA,** Obor metrou, 75 mp, mobilat, etaj p/10, mobilat modern, bucatarie mobilata si utilata complet, renovat recent, dotat cu centrala proprie. Vec: Mihai Bravu, Lacul Tei, Doamna Ghica, Stefan cel Mare si Mosilor. OIA 83962, **350 €;** ☎0752.099.439 office@catalog-rezidential.ro www.inchirieri-rapide.ro

42. **COLENTINA,** Teiul Doamnei, dec., 79 mp, mobilat, utilat, etaj 4/8, curat, spatios, mobilat, utilat complet, renovat, imbunatatiri: gresie, faianta, parchet, AC, CT, Termopan,liber, 1+1. Vecinatati: Doamna Ghica, Obor Metrou, Stefan cel Mare, Mosilor. OIA 83461, **350 €;** ☎0731.324.660 office@catalog-rezidential.ro www.inchirieri-rapide.ro

43. **COSTIN GEORGIAN,** metrou, 74 mp, mobilat, utilat, prima inchiriere, etaj 5/10, curat, spatios, renovat recent, toate imbunatatirile, liber 1+1. Vecinatati: Basarabia, Chisinau, Liviu Rebreanu, Titan parc, Nicolae Grigorescu, IOR. OIA66247, **350 €;** ☎0752.099.439 office@catalog-rezidential.ro www.inchirieri-rapide.ro

44. **COTROCENI** Arenele Cotroceni, semidec., 75 mp, nemobilat, utilat, 3 camere, in vila, etaj 1/2, centrala proprie, ideal birou/ firma **600 €;** ☎0724.702.453

45. **COTROCENI,** Facultatea de Medicina, 60 mp, nemobilat, 3 camere in vila, etaj 1, complet renovat, centrala proprie, gresie, faianta, parchet, termopan, **500 €;** ☎0730.191.008

46. **CRANGASI** metrou, semidec., 84 mp, 3 cam., acum zugravit, parchetat, mobila noua, toate utilitatile, stradal, et. 1, constructie 1984; ☎0754.591.660

47. **CRANGASI** metrou, dec., 70 mp, mobilat, inchiriez aparament 3 camere, la 2-3 fete; ☎0722.679.436

48. **CRANGASI,** metrou, dec., 72 mp, mobilat, utilat, 1/4, mobila Ikea, totul nou, modern, bucatarie inchisa, langa 41, **360 €;** ☎0755.335.562 happyhome21@yahoo.com

49. **DECEBAL,** Alba Iulia, Unirii, dec., 90 mp, mobilat, utilat, et. 8/9, totul modern, renovat total, gresie, faianta, parchet, termopan, ac, 2 bai, 2dormitoare matrimoniale, dressing mare, masina spalat, aragaz, hota, frigider, LCD, net, contorizat, apropiere metrou Muncii, **499 €;** ☎0755.075.910/ 0755.075.900 unirii@excesimobiliare.ro www.excesimobiliare.ro

50. **DECEBAL,** Muncii, metrou 3 minute, 78 mp, mobilat, etaj 8, spatios, curat, renovat, contorizat, mobilat si utilat complet, modern, liber, 1+1. Vecinatati: Basarabia, Iancului, Vatra Luminoasa, Baba Novac, Calarasilor, Dristor, Vitan Mall. OIA74453, **380 €;** ☎0731.324.660 office@catalog-rezidential.ro www.inchirieri-rapide.ro

51. **DINICU GOLESCU BULEVARD, dec., 65 mp, mobilat, utilat, 3 camere, parter/10, mobilat modern, centrala termica, aer conditionat, internet, ☎0723.239.617/ 0722.212.128**

52. **DOMENII,** dec., 90 mp, mobilat, utilat, ap. excelent pozitionat, luminos si linistit, 2 bai, hol, situat in zona linistita cu acces la piata, supermarket, mijloace de transport, parc, etc, constructie noua 2008, **800 €;** ☎0720.946.455 lilianadgroza@yahoo.com

53. **DOMENII,** Casin, aproape de Arcul de Triumf si de Herastrau, semidec., 90 mp, mobilat, utilat, parter in vila p+1 consolidata si renovata exterior si interior, camera la demisol pentru centrala termica, spalatorie si uscatorie (exclusiv a apartamentului), **700 €;** ☎0799.984.105

54. **DOROBANITI,** Muzeul Zambaccian, semidec., 70 mp, nemobilat, utilat partial, vila 3 nivele, et 3/3, ap. proaspat renovat, nemobilat. Conditii deosebite. Pentru firme, **600 €;** ☎0729.800.866 oliviasucius@gmail.com

55. **DOROBANTI** adiacent, Av. Stefan Protopopescu nr.8, dec., 75

Imobiliare închirieri 3 CAMERE

108. **MOSILOR** Obor metrou 5 minute, dec., 76 mp, mobilat, utilat, etaj 3/10, curat, spatios, mobilat, utilat complet, toate imbunatatirile, renovat 2016, liber, 1+1. Vecinatati: Stefan cel Mare, Colentina, Ferdinand, Iancului, Carol, Dacia, Eminescu, Lacul Tei. OIA83494, **400 €/Nou.Oferta;** ☎0731.324.660 office@catalog-rezidential.ro www.inchirieri-rapide.ro

109. **MOSILOR CALEA,** la 5 min. de metrou si piata Obor, mobilat, ap. 3 cam., in bloc izolat termic, et. 6/8, cu imb.: gresie, faianta, parchet, termopan, scara cu lifturi, dotari: 2 bai, aer conditionat si tv in toate camerele, aragaz, masina de spalat, frigider, contor de apa, **410 €;** ☎0724.662.280

110. **MOSILOR,** dec., ap. 3 cam., proprietar, et. 2, bucataria mobilata, baie + 1 gr. sanitar, 2 balcoane, g, f, p, t; ☎0799.523.831/ 0731.092.688

111. **MOSILOR,** aproape de metrou Obor, dec., 75 mp, mobilat, utilat, bloc stradal, etajul 5/10, bloc 1982 reabilitat, apometre, 1 baie, 1 grup sanitar, **390 €;** ☎0755.335.562/ 021.794.95.70 happyhome21@yahoo.com

112. **MOSILOR,** Obor, semidec., 65 mp, mobilat, utilat, apartament deosebit, 3 camere, mobilat si utilat ultra, gresie portelanata, 3 aparate aer conditionat, apropriere metrou 2-3 min, merita vazut, **350 €;** ☎0762.967.981/ 0737.335.337

113. **NATIUNILE UNITE 75 mp, nemobilat, particular, apartament 3/4 camere, termopan, AC. Paza, Natiunile Unite- inersectie Calea Victoriei. Tel: ☎0722.422.208**

114. **NORDULUI,** 110 mp, mobilat, utilat, apartament 3 camere, etaj 4/6, constructie 2007, apartamentul are finisaje de lux, modern, paza 24/24, parcare proprie, **750 €;** ☎0755.335.562 happyhome21@yahoo.com

115. **NORDULUI,** Herastrau, dec., 147 mp, mobilat, utilat, apartament superb cu vedere la parcul Herastrau, mobilat si utilat pe comanda, se poate inchiria si nemob/semimob, etaj 1/6, constructie 2009, finisaje de lux, paza, 2 gr sanitare, 2 balcoane, negociabil, **1.300 €;** ☎0774.021.461/ 0737.613.004 george.dimitriu@galaxyimob.ro

116. **OBOR** 5 min. metrou, 74 mp, mobilat, etaj P/8, mobilat si utilat complet, centrala proprie, renovat recent, foarte curat, instalatii sanitare/electrice noi, balcon inchis, liber, 1+1 garantie. Vecinatati: Stefan cel Mare, Mosilor, Eminescu, Iancului, **350 €;** ☎0768.603.033 cristi.tanase@galaxyimob.ro www.galaxyimob.ro

117. **OBOR** metrou 2 minute, dec., 68 mp, mobilat, utilat, curat, spatios, contorizat, totul nou, imbunatatiri: gresie, faianta, parchet, termopan, usa metal, AC, 1+1. Vecinatati: Stefan cel Mare, Mosilor, Iancului, Vatra Luminoasa, Ferdinand-Dimitrov, Colentina. OIA 54839, **375 €;** ☎0731.324.660 office@catalog-rezidential.ro www.inchirieri-rapide.ro

118. **OBOR** metrou 5 min., dec., 76 mp, mobilat, utilat, etaj 1/10, curat, spatios, contract AF, imbunatatiri: gresie, faianta, termopan, usa metal, ac, liber, 1+1. Vecinatati: Stefan cel Mare, Mosilor, Ferdinand-Dimitrov, Vatra Luminoasa, Lacul Tei, Doamna Ghica. OIA 83259, **350 €;** ☎0731.324.660 office@catalog-rezidential.ro www.inchirieri-rapide.ro

119. **OBOR,** dec., 65 mp, mobilat, utilat, 3 camere, etaj 10, complet renovat, gresie, faianta, parchet, termopan, langa statia metrou Obor, vedere frumoasa asupra orasului, foarte luminos **375 €;** ☎0771.270.618

120. **OBOR,** Berindei, intre Teiul Doamnei si D-na Ghica, semidec., 67 mp, mobilat, utilat, renovat, curat, mobilat si utilat, cochet, etaj 4. Apropiere mijl de transp, Kaufland, scoala, gradinita, magazine, parcuri, metrou la 10 min de mers pe jos. Av 1+1, **340 €;** ☎0734.829.168 prosper.rad@gmail.com

121. **OCTAVIAN GOGA,** Nerva Traian, dec., 82 mp, mobilat, utilat, etaj P/10, spatios, contorizat, toate imbunatatirile, mobilat complet, utilat, liber, 1+1. Vecinatati: Marasesti, Mircea Voda, Gheorghe Sincai, Timpuri Noi, Vitan Mall, Alba Iulia, Unirii Bulevard. OIA30619, **400 €;** ☎0731.324.660 office@catalog-rezidential.ro www.inchirieri-rapide.ro

122. **OZANA** Titan, metrou 1 Decembrie in 7-8 min., dec., 76 mp, mobilat, utilat, ac, zona linistita, parcare, mini market in fata blocului, gradinita/ scoala langa bloc, supermarketuri si piete in apropiere, garantie 2 luni, **350 €;** ☎0742.741.923 canaionela@yahoo.com

123. **PAJURA,** 55 mp, mobilat, 3 cam., et. 2/4, bloc reabilitat termic, **300 €;** ☎0724.289.369/ 0774.044.564

124. **PANTELIMON SOSEAUA** zona Ritmului semidec., nemobilat, proprietar inchiriez ap. 3 cam., etaj 2, disponibilitate mobilare, bucatarie utilata, primul chirias, exlcus agentii, **320 €;** ☎0746.349.032

125. **PANTELIMON,** Basarabia, Titan, Costin Georgian, dec., 72 mp, mobilat, utilat, etaj 2, centrala termica proprie, lux, 7 minute de metrou, liber, **380 €;** ☎0734.352.036 casaperdueconsulting@yahoo.com

126. **PIPERA,** semidec., 100 mp, mobilat, utilat, spatios, garaj subteran, imobil nou 2010, aer conditionat, 2 dormitoare, doua grupuri sanitare. Vecinatati: Soseaua Pipera, lancu Nicolae, OMV, Aviatiei, Baneasa. ID AGB255, **600 €;** ☎0743.812.972 office@agbimobiliare.ro www.agbimobiliare.ro

127. **PIPERA,** Erou lancu Nicolae, dec., 160 mp, mobilat, utilat, apartament cu 3 camere, penthouse, 85 mp utili, se adauga terasa de 74 metri patrati, cu bucatarie tip open, finisajele superioare parchet multistratificat, gresie si faianta, **799 €;** ☎0729.892.834/ 021.318.36.60 c.ciobotaru@dionimobiliare.ro www.dionimobiliare.ro

128. **POPESTI LEORDENI,** dec., 70 mp, mobilat, utilat, in bloc nou, gresie, faianta, geam termopan, usa metalica, centrala proprie, masina de spalat, mobilier nou, statie metrou Dimitrie Leonida, **350 €;** ☎0773.978.669

129. **PRELUNGIREA GHENCEA,** dec., 89 mp, mobilat, utilat, 2 bai separate, 2 balcoane, centrala proprie + aer conditionat, 2 locuri de parcare subterana, complex rezidential Primavara, statie autobuz in fata complexului, **450 €;** ☎0727.244.420/ 0767.419.106 office@transportmarfarutier.ro www.transportmarfarutier.ro

130. **PRIMAVERII,** dec., 110 mp, mobilat, utilat, Dion Imobiliare va recomanda pentru inchiriere acest apartament, situat in cartierul Primaverii. Blocul a fsot construit in 2010, dispune de toate facilitatile si utilitatile (lift, paza, acces securizat), **1.199 €;** ☎0729.892.834/ 021.318.36.60 c.ciobotaru@dionimobiliare.ro www.dionimobiliare.ro

131. **PRIMAVERII,** Herastrau, Dorobanti, dec., 150 mp, mobilat partial, utilat, imobil exclusivist 2011, hochparter/3, finisat de top, bucatarie mobilata si utilata, 2 terase, ac in fiecare camera, se poate mobila la cerere, paza 24/7, monitorizare video, 3 min. metrou, **1.200 €;** ☎0742.265.640/ 0785.232.323 oana@euroinvest.ro www.euroinvest.ro

132. **PRIMAVERII,** Herastrau, Piata Charles de Gaule, Aviatorilor, dec., 110 mp, mobilat partial, utilat, semimobilat, bucataria mobilata, utilata, imobil 2010, finisaje de lux, videointerfon, ventilo-convectoare. Se poate mobila la cerere, **1.200 €;** ☎0720.892.834 f.dumitriu@dionimobiliare.ro www.dionimobiliare.ro

133. **RAHOVA,** Alexandriei, Teius Lidl, dec., 70 mp, mobilat, utilat, cf. 1, et. p/4, cu balcon inchis termopan, mobilat modern, utilat cu aragaz, frigider, masina spalat, 2tv, contorizat, imbunatatiri (t, p, g, f, um, aer cond) bloc reabilitat, termen f. lung, liber. **1.100 L;** ☎0769.054.334

134. **RAHOVA,** Petre Ispirescu, semidec., 80 mp, mobilat, utilat, negociabil, 4/9, mobilat/utilat modern, renovat recent, parchet bambus, tv, AC, 2 grupuri sanitare, imobil reabilitat termic. Vec: Sebastian, Prosper, 13 Septembrie, Liberty Mall, Unirii. OIA50609, **375 €;** ☎0731.324.659 office@catalog-rezidential.ro www.inchirieri-rapide.ro

135. **ROMANA,** dec., 120 mp, nemobilat, 3 balcoane, 2 bai, parchet masiv, etajul 4, lift, foarte curat, liber, eventual vanzare, discutabil, **450 €/luna;** ☎0721.684.264

136. **ROSETTI PIATA,** 100 mp, mobilat, utilat, megaoferta, 3 camere, particular, ultracentral, stil clasic, **360 €;** ☎0745.966.236

137. **SEBASTIAN** dec., 85 mp, mobilat, utilat, proprietar, apartament 3 camere, mobilat utilat nou, nu doresc sa fiu contactat de agentii, **450 €;** ☎0742.952.131 nutandreea@gmail.com

138. **SEBASTIAN** BRD, semidec., 75 mp, mobilat, utilat, bloc nou, apartament renovat decembrie 2015, termopan, parchet, gresie, faianta, aragaz, frigider, masina spalat, mobila moderna, apometre, repartitoare, AC, usa metalica, parcare, contract ANAF. **270 €;** ☎0722.785.494

139. **SEBASTIAN,** Prosper, semidec., 80 mp, mobilat, utilat, mobilat lux, bloc nou, termopan, gresie, faianta, usa metalica, parcare, aer conditionat, frigider, congelator, masina spalat, balcon inchis, baie + grup sanitar, contract Circa Financiara integral. **400 €;** ☎0722.785.494

140. **STEFAN CEL MARE,** 2 min. de metrou, IGP, semidec., 75 mp, mobilat, utilat, confort 1, etaj 5, gresie, faianta, parchet, usa metalica,mobilat aragaz, frigider, tv, masina de spalat, renovat, curat, liber, avans + garantie, vizionari urgent, **1.300 L;** ☎0721.263.460/ 0765.429.926

141. **SUDULUI PIATA,** metrou, dec., 92 mp, mobilat, utilat, Imobil nou, dec., centrala proprie, aer conditionat, loc parcare, mobilat modern, utilat complet, spatios, liber. Vec.: Vacaresti, Oltenitei, Brancoveanu, Berceni, Seculior, Tineretului Parc. OIA78145, **449 €;** ☎0752.108.965 office@catalog-rezidential.ro www.inchirieri-rapide.ro

142. **THEODOR PALLADY, DEC., NEMOBILAT, RENOVAT COMPLET, CURAT, INTERNET, TV, LA GURA DE METROU 1 DECEMBRIE 1918, TERMEN LUNG, 350 € ☎0769.234.237**

143. **TIMISOARA BULEVARDUL,** stradal, Profi, dec., 70 mp, mobilat, utilat, 3 cam., 2/8, 1978, toate imbunatatirile, mobilat si utilat modern, termopan, parchet, balcon, contorizat, 1+1, **280 €;** ☎0734.015.530

144. **TIMPURI NOI,** apropiere metrou, dec., 78 mp, mobilat, utilat, etaj 3/10, canapea extensibila, dressing, masina spalat, aer conditionat, usa metalica, **400 €;** ☎0755.335.562/ 021.794.95.70 happyhome21@yahoo.com

145. **TIMPURI NOI,** metrou, 100 mp, mobilat, spatios, renovat, mobilat modern, bucataria mobilata si utilata, imbunatatiri, centrala termica, aer conditionat, liber, 1+1. Vecinatati: Nerva Traian, Unirii, Tineretului, Mihai Bravu. OIA 16929, **400 €;** ☎0752.099.439 office@catalog-rezidential.ro www.inchirieri-rapide.ro

146. **TINERETULUI** dec., 72 mp, mobilat, utilat, apartament 3 camere, gresie, faianta, parchet, zugravit recent, aer conditionat, str. Radulescu Motru, contract inregistrat, fara animale de companie. **400 €;** ☎0723.372.790 prosperimobconcept@gmail.com

147. **TINERETULUI** parc, metrou semidec., 80 mp, mobilat, utilat, masina spalat, aragaz, frigider, tv, ac. Intrare separata, finisaje de calitate: gresie, faianta, parchet, termopan. Eroii Revolutiei, Cantemir, Timpuri Noi **400 €;** ☎0752.010.035/ 021.327.56.59 office@confortcasaimobiliare.ro www.confortcasaimobiliare.ro

148. **TINERETULUI,** metrou, apropiere Sincai, Piata Norilor, dec., 77 mp, mobilat, utilat, centrala proprie, 1/8, modern, dressing, canapea extensibila, frigider, aragaz, **400 €;** ☎0755.335.562/ 021.794.95.70 happyhome21@yahoo.com

149. **TINERETULUI,** Timpuri Noi, metrou, dec., 76 mp, mobilat, utilat, prima inchiriere, renovat acum, finisaje moderne, mobilier pe comanda, utilat complet: aragaz+hota, frigider, masina spalat vase/rufe, cuptor microunde, LCD, bloc reabilitat, vec: Nerva Traian, Unirii, ☎0762.609.964/ 031.401.29.06 office@compleximobiliare.ro www.compleximobiliare.ro

150. **TITAN** Costin Georgian, 5 minute metrou, semidec., 72 mp, mobilat, utilat, etajul 1/4, confort 1, contorizat, balcon inchis, curat, liber, zona linistita, **250 €;** ☎0724.254.024 balescu.ionut@gmail.com www.ionut-balescu.ro

151. **TITAN** metrou, dec., 70 mp, mobilat, utilat, ap. 3 camere, 3/4, confort 1, balcon, gresie, faianta, termopane, bloc in reabilitare termica, **220 €;** ☎0730.449.478/ 0762.814.300

152. **TITAN** Ozana, Lidl Pallady, dec., 90 mp, mobilat, utilat, 2010, rezidential, bloc nou, etaj 4/4, mobila moderna, centrala proprie de apartament, ac, loc parcare, boxa, 2 bai, foarte spatios, vecinatati: metrou 1 Decembrie 1918, Piata Trapezului, **350 €;** ☎0740.490.236

153. **TITAN,** semidec., 68 mp, mobilat, utilat, 3 camere, particular, parcare, etaj 1 din 4, modern, tot confortul, zona verde si linistita, jaluzele aluminiu, faianta, gresie, balconmare, complet mobilat si utilat, bloc din caramida , pereti 40 cm, liber, **400 €/luna;** ☎0745.341.749 dorel.caravana@yahoo.es

154. **TITAN,** dec., 72 mp, mobilat, utilat, bloc anvelopat pe exterior, terasa refacuta in urma cu 1 an, parchet, gresie, faianta, termopane, totul nou. Blocul se afla la intrarea in parc, metrou la 3 min, piata si magazine langa bloc, **375 €;** ☎0748.237.236/ 021.252.16.05 marian@confortcasaimobiliare.ro www.confortcasaimobiliare.ro

155. **TITAN,** Minis, dec., 70 mp, mobilat, utilat, proprietar, 4/4, renovat, gresie, faianta, parchet, usa metalica, aer conditionat, izolat termic, loc parcare, zona linistita, 7 min. metrou, **360 €;** ☎0741.093.034

156. **TITAN,** Salajan, stradal, Camil Ressu vis-a-vis de gura de metrou N. Grigorescu, semidec., 60 mp, mobilat, utilat, 1 gr. sanitar, aragaz, frigider, masina de spalat, la 5 min. de parcul IOR, contract, etaj 4/4, contract inregistrat, **300 €;** ☎0746.097.005 emilian@bostenaru.ro www.bostenaru.ro

157. **TITULESCU,** Victoriei, dec., 84 mp, mobilat, et. 2/8, lux, centrala proprie, aer conditionat, tv. Vecinatati: Unirii, Cotroceni, Izvor, Panduri, Marriott, **410 €;** ☎0755.335.562 happyhome21@yahoo.com

158. **TOAMNEI,** 65 mp, mobilat, et. 2, an 1943, centrala proprie, utilitati contorizate separat, termopane, parchet, climatizare, 2 balcoane, **400 €;** ☎0744.439.115

159. **TURDA,** dec., 100 mp, mobilat, utilat, apartament 3 camere dec., suprafata 100 mp. Zona Podul Grant- Parcul Regina Maria, 2 dormitoare, 1 living, 2 baie. Terasa de 50 mp, iesire din living. Mobilat, utilat complet, **800 €;** ☎0745.771.090 Alecs.iordan@yahoo.com

160. **UNIRII** Alba Iulia, BCR, dec., 90 mp, mobilat, utilat, spatios, complet modern, toate imbunatatirile, ac, doua dormitoare matrimoniale, 2 grupuri sanitare, balcon si vedere pe fata, merita vazut **499 €;** ☎0753.153.711

161. **UNIRII** Casa Poporului, Libertatii, Rond Cosbuc, dec., 90 mp, mobilat, utilat, bloc 1990, mobilat lux, utilat, 3 aparate ac, centrala proprie de apart, dormitoarele cu pat dublu, 3 balcoane, vecinatati: metrou Piata Unirii, magazinul Unirea, cu contract, **600 €;** ☎0728.736.846

162. **UNIRII** Centrul Istoric, semidec., 80 mp, mobilat partial, 2 dormitoare + camera birou, et. 4/7, recent renovat, gresie, faianta, parchet, termopan, AC, jaluzele verticale, centrala proprie, mobilat partial, bucatarie mobilata si utilata, **320 €;** ☎0722.501.636/ 0729.705.644

163. **UNIRII** Fantani, semidec., 80 mp, mobilat, utilat, particular, 2 bai, 2 ac, bucatarie si living deschise, mobilat si utilat, vedere Fantani, liber, negociabil, colaborez cu agentii. Marian **510 €;** ☎0723.496.100/ 0722.260.712 marian.valentin57@gmail.com

164. **UNIRII** Libertatii, dec., 80 mp, mobilat, utilat, vedere Palatul Parlamentului, bloc select, impecabil amenajat, spatios si luminos, retras de la zgomotul strazii, mobilat si utilat, loc de parcare, **850 €;** ☎0726.340.034 r@reboutique.ro

165. **UNIRII** Mircea Voda, Panait Cerna, 7 min. metrou Timpuri Noi, dec., 85 mp, mobilat, utilat, et. 5/8, modern, 2 bai, ac, tv, contract ANAF,aprop Decebal, Alba Iulia, Nerva, Vitan, Splai, Calarasilor, Tineretului, Mihai Bravu, Libertatii, Horoscop, Muncii, **530 €/contract;** ☎0760.101.098 claudiu.imobiliare@gmail.com

166. **UNIRII** Octavian Goga, dec., 85 mp, mobilat, utilat, apartamentul este impecabil: renovat, mobila noua, 2 bai, totul nou, **599 €;** ☎0735.883.449 alina@centralimobiliare.ro www.centralimobiliare.ro

167. **UNIRII** Tribunal, semidec., 90 mp, mobilat, utilat, cochet, etaj 4/5, gresie, faianta, parchet, termopan, aer conditionat, centrala proprie, balcon, **320 €;** ☎0722.501.636/ 0729.705.644

168. **UNIRII,** dec., 76 mp, mobilat, utilat, particular, etaj 3/6, bucatarie complet utilata, frigider, masina spalat noua, aer conditionat, TV, cablu, internet, mobilat ultramodern, usa metalica, interfon (Centrul Vechi), **550 €;** ☎0722.473.925 baileytag@hotmail.co.uk

169. **UNIRII,** Bd. Mircea Voda, stradal, dec., 85 mp, mobilat, 4/8, utilat complet, bai moderne, finisaje de foarte buna calitate, bucatarie spatioasa, aer conditionat, usa metalica, scara curata, **500 €;** ☎0720.444.444 melania@ascom.ro www.ascom.ro

170. **UNIRII,** blocul Zepter, dec., 120 mp, mobilat, utilat, duplex, stradal, renovat iunie 2016, totul nou, et. 8 si 9/9, mobilat si utilat lux, ac, tv, 2 bai, aprop Decebal, Alba Iulia, Mircea Voda, Calarasilor, Horoscop, Libertatii, Universitate, Nerva, Vitan, Splai, 13 Septembrie, **999 €/totul/nou;** ☎0760.101.098 claudiu.imobiliare@gmail.com

171. **UNIRII,** C. Coposu, dec., 83 mp, nemobilat, neutilat, intrare si vedere stradala, confort 1 sporit, disponibil imediat, pretabil spatiu birouri. Vecinatati: Sf. Vineri, Piata Alba Iulia, Decebal, Matei Basarab, Calarasilor, Universitate, Centrul Vechi. **500 €;** ☎0757.728.018 alexandru.barbuica@bonanzaimobiliare.ro www.bonanzaimobiliare.ro

172. **UNIRII,** Calarasilor, Coposu, semidec., 115 mp, mobilat, utilat, bloc 2014, et. 1/5, mobilat si utilat modern, Mobexpert, centrala, ac, tv, contract ANAF, aprop Decebal, Alba Iulia, Universitate, Romana, Victoriei, Mosilor, Libertatii, Muncii, Nerva, Splai, Horoscop, Vitan, Goga, **699 €/contract;** ☎0760.101.098 claudiu.imobiliare@gmail.com

173. **UNIRII,** metrou Timpuri Noi, dec., 80 mp, mobilat, utilat, p/8, renovat recent, bucatarie mare patrata, mobilat/utilat complet, 2xpat matrimonial, dressing, AC, aragaz, frigider, masina de spalat, liber, contorizat, parcare, Unirii, Nerva Traian, Mircea Voda, **430 €;** ☎0755.080.420/ 021.331.30.50 tineretului@excesimobiliare.ro www.excesimobiliare.ro

174. **UNIRII,** Nerva Traian, Anastasie Panu, 5 min. metrou Timpuri Noi, dec., 90 mp, mobilat, utilat, renovat, et. 7/8, mobilat si utilat modern, ambele dormitoare cu pat, 2 bai, ac, tv, loc parcare, aprop Decebal, Alba Iulia, Mircea Voda, Tineretului, Vitan, Splai, Goga, Muncii, **490 €/modern;** ☎0760.101.098 claudiu.imobiliare@gmail.com

175. **Unirii,** Nerva Traian, stradal, dec., 81 mp, nemobilat, neutilat, vedere fata, etajul 1/8, 2 gr. sanitare, amenajat, gresie, faianta, ideal locuinta/ firma, contract Administratia Financiara, **460 €;** ☎0727.256.147/ 0740.023.488 nicoli.imobiliare@gmail.com

176. **UNIRII,** Zepter, semidec., 90 mp, mobilat, utilat, stradal, renovat, et. 1, mobilat si utilat modern, ambele dormitoare cu pat matrimonial, 2 bai, ac, tv, aprop. Decebal, Alba Iulia, Mircea Voda, Calarasilor, Coposu, Horoscop, Libertatii, Nerva, Vitan, Splai, Muncii, Goga, **575 €/modern;** ☎0760.101.098 claudiu.imobiliare@gmail.com

177. **UNIRII,** Zepter, stradal, int. Traian, dec., 90 mp, mobilat, utilat, et. 2/8, mobilat si utilat modern, ambele dormitoare cu pat matrimonial, ac, tv, contract ANAF, aprop. Decebal, Alba Iulia, Mircea Voda, Horoscop, Libertatii, Coposu, Nerva, Vitan, Splai, Muncii, Goga, **599 €/contract;** ☎0760.101.098 claudiu.imobiliare@gmail.com

178. **UNIVERSITATE,** semidec., 80 mp, mobilat, utilat, Inchiriere apartament 3 camere, 1 birou, 2 bai, o terasa foarte spatioasa si un balcon de serviciu, luminos, foarte curat, centrala proprie pe gaz, la doar 3-4 minute de metrou. Agentia House Advisers, **550 €;** ☎0747.607.626 claudia.despescu@houseadvisers.ro

179. **UNIVERSITATE,** semidec., 72 mp, proprietar inch. ap. 3 cam., terasa 20 mp, renovat, mobilat modern, contract minim 1 an, posibilitate decontare, liber, **600 €/luna;** ☎0744.823.019

Imobiliare închirieri 4 CAMERE

180. **UNIVERSITATE,** 3 minute pana la statia de metrou, dec., 86 mp, nemobilat, neutilat, etaj 2/8, 2 bai, pentru birouri sau locuit, **375 €;** ☎0726.615.929

181. **UNIVERSITATE,** Intercontinental, 75 mp, mobilat, utilat, proprietar, 3 cam. transformate in 2, renovat 100%, bloc lux o singura scara, fara bulina, etaj 5/7, scafe tavan, mobila lemn masiv colectie, hol si baie marmura, parchet masiv, terasa 10 mp+balcon 15 mp, **550 €;** ☎0724.055.785

182. **UNIVERSITATE,** Magheru, semidec., mobilat, utilat, inchiriez 3 cam., Obor, Masina de Paine, proprietar; ☎0723.436.363

183. **UNIVERSITATE,** Maria Rosetti, Cismigiu, semidec., 70 mp, nemobilat, utilat partial, ideal firme, confort 1, etaj 1/7, proaspat zugravit, pretabil firme, diverse activitati, birouri, 2 grupuri sanitare, 2 balcoane, boxa la subsol. Stradal, **370 €;** ☎0762.079.095/ 0725.691.900

184. **UNIVERSITATE,** metrou, 80 mp, mobilat, utilat, proaspat renovat, complet mobilat si utilat modern, cu multiple imbunatatiri, 2 x ac, terasa, balcon, 2 gr. sanitare, contract AF. Vec: Unirii, Sala Palatului, Cismigiu, Romana, Victoriei. OIA 35877, **600 €;** ☎0737.504.517 office@catalog-rezidential.ro www.inchirieri-rapide.ro

185. **UNIVERSITATE,L** dec., 80 mp, mobilat, utilat, ultracentral, apartament cochet, cu terasa, langa metrou si parcuri: Gradina Icoanei si Ioanid, apartament intr-un bloc tip vila, sigur, situat pe o strada linistita, mobilat, utilat complet, centrala, et.2, **500 €;** ☎0756.880.880 birouldeinchirieri@gmail.com www.birouldeinchirieri.ro

186. **VICTORIEI CALEA,** semidec., 90 mp, nemobilat, utilat, 90 metri patrati, 2 grupuri sanitare, centrala propie, bucatarie mobilata, aragaz, masina de spalat, masina de spalat vase, aer conditionat, etaj 4/8, fara risc seismic, bloc consolidat, vec. Romana, **600 €;** ☎0746.097.005 emilian@bostenaru.ro www.bostenaru.ro

187. **VICTORIEI PIATA** dec., 105 mp, mobilat, utilat, amenajat lux, complet mobilat si dotat, 3 min. metrou Piata Victoriei, bloc stradal, 1992, et. 4/10, modificat din 4 camere, 2 gr. sanitare, dressing, vecinatati: Herastrau, Primaverii, Floreasca, P-ta Romana, **850 €;** ☎0743.550.440 marius@selecthome.ro

188. **VICTORIEI PIATA,** 1 Mai, semidec., 64 mp, mobilat, utilat, constructie noua, mobilat si utilat la cheie, totul nou, 5/5, bucatarie open, finisaje de top, intretinere mica, negociabil, **700 €/ luna;** ☎0774.021.461/ 0737.613.004 george.dimitriu@galaxyimob.ro

189. **VICTORIEI PIATA,** Iancu de Hunedoara, semidec., 85 mp, nemobilat, utilat, bloc reabilitat, bucatarie mobilata si utilata, aragaz, frigider, masina de spalat, fara risc seismic, et. p/8 vec. Stefan cel Mare, Dorobanti, **560 €;** ☎0746.097.005 emilian@bostenaru.ro www.bostenaru.ro

190. **VICTORIEI PIATA,** Sevastopol, semidec., 80 mp, mobilat, utilat, ap 3 camere, etaj 6/9, bloc 2000, mobilat clasic, aer conditionat, vedere mixta, vecinatati: Iancu de Hunedoara, Romana, Titulescu, Capitale, **430 €;** ☎0728.820.095/ 0723.460.200 sweethome_imob@yahoo.com www.sweethomeimob.ro

191. **VICTORIEI,** dec., 73 mp, mobilat partial, utilat, etaj 3/11, 2 bai, stradal, curat, situat pe Titulescu, zona Piata Victoriei; acces imediat la toate mijloacele de transport; preferabil pentru sediu firma. **599 €;** ☎0760.065.717 m.onita@yahoo.com

192. **VICTORIEI,** Natiunile Unite, semidec., 65 mp, mobilat, utilat, modern, aer conditionat, tv lcd, masina de spalat, frigider, 2 grupuri sanitare, liber, nelocuit de la ultima renovare, **399 €;** ☎0735.997.997/ 0735.577.577 george.cioae@anteea-estate.ro

193. **VITAN** Mall Dristor, Incity Residence, dec., 110 mp, mobilat, utilat, etaj 2/17, modern, finisaje lux, mobilat , utilat complet modern,facilitati rezidential: sauna, piscina, fitness. World Class. Liber acum, 1+1, pret negociabil, **800 €/negociabil;** ☎0785.225.476/ 0769.076.169 elisabeta.portakal@orfeas.ro www.orfeas.ro

194. **VITAN** vis-a-vis de Mall, dec., 78 mp, mobilat, utilat, bloc stradal reabilitat apart 3 cam., et 2/8. vedere mixta, cu imbunat, g, f, parchet, termopan, centrala proprie, 2 gr sanit, 1 balcon, bucatarie mare, f curat **420 €;** ☎0723.210.824/ 0765.955.707 mdy_spy@yahoo.com

195. **VITAN MALL** Moruzzi dec., 64 mp, mobilat, utilat, etaj 3 din 4, luminos, renovat, centrala termica, un balcon, un grup sanitar. Obs.: apartament 2 camere transformat in 3, **350 €;** ☎0728.330.206

196. **VITAN,** Mall, dec., 84 mp, mobilat, utilat, confort 1, etaj 2, 3 balcoane, gresie, faianta, parchet, termopan, usa metalica, 2 aer conditionat, foarte aproape de centru, Unirii, Decebal, **400 €;** ☎0755.335.562/ 021.794.95.70 happyhome21@yahoo.com

197. **ZETARI,** Baciului, dec., 78 mp, mobilat, utilat partial, 3 cam., an constr. 1980, aragaz, frigider, g, f, p, usa metalica, interfon, proprietar 1+1, **200 €;** ☎0735.442.696

34 4+ Camere IMOBILIARE ÎNCHIRIERI

1. **13 SEPTEMBRIE** Marriott dec., 100 mp, mobilat, utilat, agentie, 4 camere (3 dormitoare si sufragerie ce poate fi transformata in dormitor), etaj 8, 2 bai (una cu cada, una cu dus), 3 balcoane, bucatarie, **600 €;** ☎0773.805.788

2. **13 SEPTEMBRIE, dec., proprietar, confort 1, etaj 1, gresie, faianta, parchet, termopan, 2 bai, 2 balcoane; ☎0742.222.214**

3. **ALBA IULIA** in rond, dec., 119 mp, nemobilat, utilat, cf. 1, etaj 3/10, ac, 3 balcoane, 2 gr sanit, vedere mixta, bucatarie mob. si utilata, debara, camara, dressinguri f mari, foarte luminos, liber, ideal firma - locuit, merita vazuta, **600 €;** ☎0734.709.930 imobucz2010@gmail.com

4. **AMZEI,** George Enescu 7, semidec., 160 mp, utilat, 5 camere, et. 2, 2 grupuri sanitare, renovat 2016, contorizat, aer conditionat, ct, vedere strada, accept agentii, **750 €;** ☎0728.259.921

5. **BERCENI, mobilat, inch. ap. 4 camere, cf. 1, gresie, parchet, 2 locuri parcare, firma pentru salariati sau familie; ☎0740.496.800**

6. **BERCENI,** metrou, dec., 89 mp, mobilat, utilat, apartament 4 camere, mobilat si utilat modern, renovat 2015, langa facultatea Spiru Haret, la 3 minute distanta de metrou, gresie, faianta, termopan, usa metalica, **400 €;** ☎0723.216.737

7. **CALARASILOR CALEA** intersectie Agricultori, dec., 90 mp, nemobilat, neutilat, proprietar, apartament 4 camere, stradal, parter, aer conditionat, centrala termica, termopan, 2 bai, usa metalica, finisat, liber, **550 €;** ☎0745.514.868

8. **CALARASILOR CALEA,** Hala Traian, semidec., 150 mp, nemobilat, neutilat, 5 camere in vila bine pozitionata, parter inalt, aristocrat, terasa, acces usor Ratb, Unirii, Muncii, Mosilor, Obor, Universitate, Mihai Bravu. Termen lung. Urgent, **600 €;** ☎0761.066.200 imobiliare.az@gmail.com http://agentii-imobiliare-bucuresti.ro

9. **CATEDRALA MANTUIRII, Parlament, dec., 105 mp, mobilat, pozitie deosebita, bloc antiseismic, liniste, integral si modern renovat, partial/total mobilat, 2 bai, 2 balcoane. Cooperez cu firme, 750 €; ☎0724.294.491**

10. **COLENTINA** Rascoala 1907, dec., 100 mp, mobilat, ap. 4 cam., parter, bloc 1987, particular, contorizat total, 2 x ac, termopan, gratii geamuri, 2 gr. sanitare, neg. **470 €;** ☎0725.971.523/ 0745.463.078

11. **CONFORT CITY,** 130 mp, mobilat, ap. 4 cam., parter, posibil comercial, **500 €/luna;** ☎0737.886.599

12. **COTROCENI,** 3 minute metrou Eroilor, 120 mp, nemobilat, apartament 5 camere, in vila etaj.1 P+1, intrare separata, acces separat la apartament spatios, elegant, luminos, firma, imobil consolidat; ☎0740.242.843

13. **DECEBAL,** stradal, dec., 130 mp, mobilat, utilat, duplex et. 6-7 / 8 living de 50 mp, 2 dormitoare, bucatarie, 2 bai, aer cond., mobilat si utilat complet, 1 balcon, scara interioara, vedere spate, internet, metrou 3 min., parcare, spatii de depozitare, liber, **700 €;** ☎0723.210.824/ 0765.955.707 mdy_spy@yahoo.com

14. **DECEBAL,** stradal, 100 mp, mobilat partial, p/4, cf. 1 sporit, occidental, pretabil firma/ cabinet, **650 €;** ☎0732.698.434/ 0763.523.436

15. **DOROBANTI** Capitale, dec., 134 mp, nemobilat, utilat partial, 4 camere, 2/P+2+M, vila cu personalitate, un apartament/ nivel, renovat complet, luminos, terasa superba 10 mp, 5 min. Piata Victoriei, exceptional, **980 €;** ☎0723.835.151 ramona.isache@westmount.ro west-mount-imobiliare.ro

16. **DOROBANTI,** dec., 110 mp, mobilat, utilat, apartament de 4 camere, 110 mp, 3 bai, situat in vila noua, zona Dorobanti-Perla, etaj 4, lift direct in apartament, disponibil imediat. Finisaje de calitate superioara, mobilat si utilat, **975 €;** ☎0740.901.233 office@gcc.ro

17. **DOROBANTI,** Billa, ASE, Zodiac, semidec., 110 mp, mobilat partial, utilat, etaj 4, renovat 2013, living, 3 dormitoare, 2 bai, dressing, bucatarie mobilata utilata complet, inclus contract financiar, pretabil studenti, ☎0756.923.564 i_vanzari@yahoo.com http://rezidential-central.blogspot.com

18. **DRUMUL TABEREI,** Delinesti, semidec., 70 mp, nemobilat, ofer spre inchiriere ap. 4 camere, 1972, et. 1, **1.400 L;** ☎0757.734.001

19. **GUVERN** Piata Victoriei, dec., 9/11, 2 gr. sanitare, AC, particular, **950 €;** ☎0725.970.581

20. **HERASTRAU,** Nordului, dec., 275 mp, mobilat, utilat, apartament superb, spatios, cu vedere la parcul Herastrau, situat la etajul 5/6, mobilat si utilat pe comanda, loc de parcare, terasa mare, 3 gr sanitare, dec, finisaje de lux, negociabil, **3.500 €;** ☎0774.021.461/ 0737.613.004 george.dimitriu@galaxyimob.ro

21. **LACUL TEI,** Constructii, dec., 88 mp, mobilat partial, utilat, inchiriez pe termen lung sau vand apt 4 camere, etaj 2/9, mobilat la cerere, 2 bai, 2 balcoane, impecabil, liber, seriozitate. **550 €;** ☎0722.355.729

22. **LIBERTATII,** Izvor, dec., 100 mp, mobilat, utilat, ap. 4 camere dec.e, zona Parlament, parcul Izvor, 100 mp, et. 5/8, 3 dormitoare, 1 sufragerie, 2 bai, 4 balcoane, AC, parchet, mobilat clasic, utilat. Chirie 750 euro lunar, neg., **750 €;** ☎0724.797.396

23. **MAGHERU** Piata Romana, 120 mp, mobilat partial, 5/9, centrala proprie, bucat

Imobiliare închirieri SPAŢII COMERCIALE, BIROURI

48. **STIRBEI VODA,** apropiere Parc Cismigiu, 5 minute metrou, 3 cam., neutilata, casa stradala 3 camere, 60 mp, nemobilata, renovata recent, vagon, 2 intrari, termopan, reabilitata, gradina superba plina de verdeata, copaci, pretabil firma/ locuit, **500 €;** ☎0722.226.581

49. **TEI** -Barbu Vacarescu, Bamboo, S.U. 200 mp, curte 100 mp, 5 cam., mobilata partial, utilata partial, P+1+Pod, intrare separata pt. etaj, gradina supeba, A/C, deschidere stradala, pretabil locuit/ birou/ comercial. Libera, **800 €;** ☎0721.092.835 ionut.tudorsimobiliare@gmail.com

50. **TIMPURI NOI** -SplaiulUnirii, 5 min. metrou, S.U. 180 mp, 12 cam., mobilata partial, utilata, casa p+1, totul dec., 2 grupuri sanitare, vestiar, centrala termica, climatizare profesionala, ideal videochat, masaj, hostel, birouri, magazin on-line etc, ocazie, termen lung, seriozitate **1.200 €;** ☎0740.687.595/ 0731.112.311

51. **TOPORASI,** Pieptanari, S.U. 80 mp, curte 400 mp, 3 cam., casa, hol, bucatarie, baie, cu toate facilitatile, **300 €;** ☎0761.941.675

52. **UNIRII** km 0, S.U. 650 mp, 15 cam., neutilata, 5 grupuri sanitare (et. 1+2+duplex), se ofera la inchiriat la 4.900 €/lunar, pretabil birouri, se poate inchiria si separat daca se achita in avans 12 luni 3.900 €/luna **3.900 €;** ☎0742.170.764

53. **UNIRII,** 11 Iunie, S.U. 350 mp, 8 cam., neutilata, vila 8 camere, S+P+E+Mansarda, recent complet renovata, pretabila pentru sediu de birouri, cabinet, locuinta. Centrala pe gaz, aer conditionat, instalatie IT, instalatii sanitare si electrice, **1.900 €;** ☎0741.993.333

36 Spaţii comerciale, birouri IMOBILIARE ÎNCHIRIERI

1. **1 DECEMBRIE** metrou, Trapezului, S.U. 52 mp, spatiu comercial, p/10, spatiu stradal, vedere fata, aprobare intrare separata prin balcon, acord asociatie de proprietari, 1 luna gratuit - amenajare, **500 €;** ☎0745.004.308

2. **13 SEPTEMBRIE,** Sebastian, stradal, S.U. 300 mp, spatiu birouri, S+P+E+M, st. 150 mp, sc. 305 mp, centrala termica/ panouri solare, canalizare, sistem drenaj, 5 gr. sanitare, 5 camere+ mansarda, contract Anaf, ideal cabinet, after school, gradinita, agentie, **1.100 €;** ☎0768.580.861 andreea_iorga@yahoo.com

3. **AFI COTROCENI,** Apaca, S.U. 520 mp, spatiu comercial, zona circulata, vad comercial, 520 m+terasa ext. 200 m, finisaje de lux, bucatarie utilata, pretabil restaurant/salon ev. Vec.: Grozavesti, Erollor, Lujerului, Plaza, Moghioros, Ghencea. OIS 82313, **11.000 €;** ☎0731.324.659 office@catalog-rezidential.ro www.inchirieri-rapide.ro

4. **ALBA IULIA PIATA,** S.U. 352 mp, spatiu comercial, spatiu comercial parter + etaj 1. Spatiul este renovat recent cu finisaje de calitate superioara- ultramoderne, utilitati independent contorizate.Se preteaza pt. orice activitate, **25 €;** ☎0744.671.789 office.mihaelaenache@gmail.com

5. **ALBA IULIA PIATA,** S.U. 130 mp, spatiu comercial, spatiu comercial pretabil cafenea, terasa mare, amenajat complet pentru cafenea, inchiriere spatiu si/sau predare afacere, 130 mp/p si etaj, **3.000 €;** ☎0734.646.290 citybrokers7@gmail.com

6. **ANTIAERIANA,** curte 100 mp + 1 camera de locuit, pentru orice activitate comerciala, necomerciala, negociabil; ☎0734.169.555

7. **APARATORII PATRIEI,** Dimitrie Leonida, IMGB, Drumul Fermei, S.U. 80 mp, spatiu comercial, 1 gr. sanitar, centrala termica, proaspat zugravit, pretabil orice firma, vad comercial, zona in plina dezvoltare, contract Anaf inclus, negociabil, agentie, **1.000 €;** ☎0768.580.861 andreea_iorga@yahoo.com

8. **ARAD S.U. 118 mp, spatiu comercial, 2 spatii comerciale in centrul orasului, 118 mp si 67 mp, demisol, indicat pentru pariuri sportive. Spatiul necesita amenajare pentru scopul propus; 40 L/mp/luna; ☎00393389432714/ 0722.485.817 iancu@iol.it**

9. **AVIATORILOR** Televiziune, S.U. 200 mp, spatiu comercial, spatiu comercial P+1, 2 saloane+ 50 mp terasa, curent 380 w, climatizare, bucatarie utilata, cuptor vatra, pentru restaurant. 3.200 euro+ 2 luni garantie, **3.200 €;** ☎0733.483.447

10. **AVIATORILOR,** S.U. 400 mp, restaurant renovat, terasa curte, **3.000 €;** ☎0763.070.301/ 0747.953.488

11. **BABA NOVAC** Rucar S.U. 95 mp, spatiu comercial, vad foarte bun, trafic intens, vitrina 15 mp, 2 grupuri sanitare, pretabil orice activitate, spatiul se poate recompartimenta, **2.000 €;** ☎0725.178.537

12. **BABA NOVAC,** S.U. 54 mp, spatiu comercial, proprietar inch. spatiu, 2 camere, parter bloc, vechime 18 ani, (functioneaza ca si coafor); ☎0720.616.873

13. **BABA NOVAC,** S.U. 14 mp, spatiu comercial, proprietar, la curte, spatiu comercial, toate dotarile, pretabil: magazin, agentie, croitorie, frizerie, aprozar, etc.; ☎0725.761.507/ 0724.653.614

14. **BAICULUI,** colt cu Sos. Garii Obor, S.U. 20 mp, spatiu comercial, proprietar inchiriez spatiu stradal, complet utilat, **1.200 L;** ☎0729.256.109

15. **BERCENI PIATA,** S.U. 12 mp, spatiu comercial, predau spatiu comercial Piata Berceni, 12 mp + terasa 6 mp, gresie faianta, ac, chiar la intrarea in piata. Pret predare 5.500 € negociabil, **5.500 €;** ☎0753.866.080

16. **BERCENI,** Bd. Alexandru Obregia, stradal, inchiriez sau vand 152 sau 300 m, amenajat pentru restaurant; ☎0764.430.276

17. **BERCENI,** Oltenitei, intrare Popesti, vizavi Maicute, S.U. 40000 mp, spatiu industrial, spatiu stradal, d- 65 ml la Sos. Oltenitei si L-600 m, se poate parcela, 0.5 € luna/mp, urbanism UTR 3, **3 L/mp;** ☎0758.089.602

18. **BUCURESTII NOI,** metrou, str. Durau nr. 30, sector 1, S.U. 220 mp, spatiu depozitare, spatiu comercial (spatiu depozitare) 220 mp, la demisolul unui bloc nou superb 2014, utilitati individuale cu teren 100 mp (optional); ☎0764.180.048

19. **BUDAPESTA** - Cantemir stradal, S.U. 65 mp, spatiu comercial, trafic pietonal intens, actualmente Raiffeisen Bank, disponibil din august 2016, **4.000 €/luna;** ☎0724.317.571 lazarimobiliare@yahoo.com galaxyimob.ro

20. **CENTRU VECHI,** S.U. 89 mp, spatiu comercial, terasa 40 locuri, deschidere 12 m, renovat, amenajat, dotat cu aer conditionat, grup sanitar, mobilier interior, iesire fata/ spate, liber. Vecinatati: Unirii, Universitate, Victoriei, Magheru, Cismigiu. OIS83530, **2.600 €;** ☎0731.324.660 office@catalog-rezidential.ro www.inchirieri-rapide.ro

21. **CENTRU,** S.U. 400 mp, spatiu comercial, subsol, 400 mp Centrul Istoric, imobil consolidat, doua iesiri, liber, oferta, **4.499 €;** ☎0735.997.997/ 0735.577.577 george.cioae@anteea-estate.ro

22. **CENTRUL ISTORIC,** S.U. 50 mp, spatiu comercial, consolidata in 2010, vitrina, disponibil imediat, gang Selari, **1.499 €;** ☎0735.997.997 george-cioae@yahoo.com

23. **CENTRUL ISTORIC,** S.U. 100 mp, spatiu comercial, et. 1, pretabil pentru pub, birou. Liber, imobil consolidat, **999 €;** ☎0735.997.997/ 0735.577.577 george.cioae@anteea-estate.ro

24. **CENTURA SUD,** S.U. 290 mp, spatiu depozitare, particular spatiu depozitare materiale usoare 90 mp si parcare iluminata 200 mp la 3 km dist. de cartierul Berceni. Utilitati: climatizare, centr. term. gaz, 380v, gr. sanitar, net, gresie. Ratb in zona. Contract, fac, **400 €;** ☎0764.803.878/ 0723.712.092 naftan-claudiu@yahoo.com

25. **CENTURA SUD,** S.U. 340 mp, spatiu depozitare, particular, spatiu depozitare 30 mp si parcare iluminata 310 mp la 3 km dist. de cartierul Berceni. Utilitati: gaz, 220v, apa, internet, termopan, paza. Ratb in zona 171. Acces din strada asfaltata. Contract, factura, **250 €;** ☎0764.803.878/ 0723.712.092 naftan-claudiu@yahoo.com

26. **CERNICA,** S.U. 454 mp, spatiu depozitare, hala/depozit, acces direct din Sos. Cernica. Tronson asfaltat. 454 MP, acces rampa, constructie noua 2015. Acces tir, pardoseala industriala, toate facilitatile. Se poate inchiria si birou 130 mp. **5 €;** ☎0734.646.290 citybrokers7@gmail.com

27. **CERNICA,** Sos., aproape de Centura Bucurestiului, S.U. 550 mp, spatiu birouri, spatiu birouri etaj 2- supr. 130mp, spatiu depozitare 420 mp. Cladire noua, finisaje ultramoderne. Costuri mentenanta mici, 7 €/ mp birouri, 5 €/ mp depozit, **7 €;** ☎0744.671.789 office.mihaelaenache@gmail.com

28. **CHISINAU** nr. 18 S.U. 32 mp, spatiu comercial 32 mp, spatiu comercial, 24 mp, Calea Vitan, nr. 212 ☎0722.376.580

29. **CISMIGIU,** P-ta Walter Maracineanu, S.U. 152 mp, spatiu comercial, spatiu comercial situat la parterul unei cladiri de birouri la una din intrarile in parcul Cismigiu. Pretabil pub/ cafenea, posibiliate terasa, **3.200 €;** ☎0761.331.644 marian.feier@remax.ro

30. **COLENTINA** /Andronache S.U. 100 mp, spatiu comercial, spatiu comercial situat pe sos Andronache colt cu str Peris pretabil fast-food frizerie, bacanie toate utilitatile, cu posibilitate extindere, zona cu vad, chirie rezonabila, **10 €;** ☎0720.619.775

31. **COLENTINA,** sos. Andronache, proprietar, inchiriez 2 spatii comerciale, amenajate, vitrina stradala, 34 mp - 500 €, s+p+m (125 mp), 700 €, sau intreg imobilul, 1.200 €; ☎0723.155.096

32. **COTROCENI,** S.U. 150 mp, spatiu birouri, birou. Arenele BNR-Romniceanu, duplex 150 mp, etaj 2/2 in cladire 2007. Finisaje si dotari de inalta calitate, centrala proprie, locuri de parcare. Posibilitatea de a se inchiria 2 duplexuri(300 mp total), **1.500 €/ luna;** ☎0749.187.766 costin.lazar@neolandinvest.ro

33. **COTROCENI, B-dul Eroilor, stradal, spatiu, parter vila, 3 camere, ideal office, proprietar; ☎0722.498.892**

34. **CRANGASI** Grozavesti S.U. 122 mp, spatiu birouri, intr-o vila de lux, intrare separata, posibilitate compartimentare, 3 grupuri sanitare, o bucatarie, contorizare separata, centrala proprie. Pretabil diverse activitati, birouri, metrou, **800 €;** ☎0725.691.900/ 0762.079.095

35. **CRANGASI PIATA,** intrare Lidl, S.U. 25 mp, spatiu comercial, spatiu comercial, utilitati, vitrina stradala, inchiriere proprietar; ☎0722.573.355

36. **DACIA** Mosilor, S.U. 1 mp, spatiu birouri, Imobil clasa A exclusiv birouri, constructie noua, ofera spre inchiriere spatii birouri 55, 65, 100, 150, 350, 620 netri.Se accepta colaborarea cu agentii si brokeri. **8 €/ metru;** ☎0722.330.228 ara@ffdc.ro www.aracenter.ro

37. **DACIA,** Piata Gemeni, S.U. 50 mp, spatiu birouri, inchiriere spatiu de birou/comercial in vila, renovata, la parter, 2 camere, baie, bucatarie, 50 mp, cu intrare individuala, direct din strada, camere supraveghere video, bucatarie mobilat, **350 €;** ☎0756.256.934 andreeaimobiliare@yahoo.com

38. **DECEBAL,** Piata A. Iulia, stradal, S.U. 352 mp, spatiu comercial, p+sp+mezanin, amenajat recent, multiple facilitati, finisaje remarcabile, ideal sediu banca, ifn, showroom, terasa mare, partial open space. Sediu reprezentiv. Nemobilat, **23 €;** ☎0734.646.290 citybrokers7@gmail.com

39. **DELFINULUI** complex, spatiu comercial 360 mp, parter 190 mp, subsol 170 mp, rampa tir toate facilitatile, se poate inchiria si separat; ☎0744.316.433

40. **DOROBANTI CALEA,** apropiere Perla, S.U. 80 mp, spatiu comercial, grup sanitar, vitrina stradala, neg., tva + **2.800 €;** ☎0745.350.350/ 0755.500.200

41. **DOROBANTI,** S.U. 50 mp, spatiu comercial, caut sa inchiriez in zona Dorobanti Capitale-Perla-Liceul Caragiale, spatiu comercial maxim 50 mp pretabil pentru cafenea to go, **750 €/ luna;** ☎0741.330.100 sorinvoinea@mail.com

42. **DOROBANTI,** Radu Beller 23A, S.U. 70 mp, parter in fostul spatiu Oana Marica Beauty salon, vedere totala pe Beller, ideal salon sau birouri, avand un vad comercial exceptional fiind situat pe cea mai traficata strada din zona, **1.700 €;** ☎0722.421.621 geamalinga79@yahoo.com

43. **DOROBANTI,** Romana, S.U. 71 mp, spatiu birouri, et. 1/ 3, spatiu pt birouri/ cabinet medical, compus din 3 camere, 2 grupuri sanitare, oficiu. Spatiu beneficiaza si de o a doua iesire de urgenta. Situat stradal pe Dorobanti. Vecinatati: Victoriei, **550 €;** ☎0787.822.019

44. **DRISTOR,** apropiere metrou, str. Papiu Ilarian nr. 17, S.U. 220 mp, spatiu depozitare, subsol cladire birouri, 220 mp, 2 intrari (una auto), pretabil depozitare, distributie. Proprietar, **800 €;** ☎0723.200.959 deliahangan@yahoo.com

45. **DRUMUL TABEREI** bucla, Materna, statia Valea Ialomitei catre centru, S.U. 17 mp, spatiu depozitare, numai pt. depozitare, economic, vedere bulevard, usa metalica dubla. Exclus materiale inflamabile, poluare fonica si disconfort de la bunul simt. Bonus parking **110 €;** ☎0721.927.522

46. **DRUMUL TABEREI,** Piata Moghioros, S.U. 28 mp, spatiu comercial utilat pentru macelarie, deschidere 2,80 m, aer conditionat, camera frigorifica de 3 mp, vitrina de prezentare, alarma, 2 intrari, grup sanitar, pozitie excelenta, **1.200 €;** ☎0722.525.060 gabriel-manole1@yahoo.com

47. **EMINESCU,** S.U. 30 mp, spatiu comercial, inchiriez spatiu comercial 30mp, stradal, renovat, intersectia Eminescu/Dragos Voda, **350 €;** ☎0723.287.424

48. **FERDINAND,** S.U. 49 mp, spatiu comercial, demisol, central, amenajat, intrare si utilitati separate, acces la mijloacele de transport, internet. ☎0763.580.194

49. **FERENTARI,** S.U. 29 mp, spatiu comercial, spatiu de inchiriat, constructie noua, stradal, p/4, complet finisat, centrala proprie, obiecte sanitare, totate utilitatile, plafoane casetate, intrare separata, trafic pietonal, statie RATB, farmacie, magazin piese auto, **1.000 L;** ☎0729.349.080 office@ideal-residence.ro www.ideal-residence.ro

50. **FLOREASCA CALEA,** spatiu comercial, inchiriez spatiu stradal, vitrina mare, toate utilitatile; ☎0737.262.193

51. **GIURGIULUI** Jilava, S.U. 2500 mp, inchiriez teren, 2 intrari, curent trifazic, gard, apa, canalizare, exista un birou; ☎0721.648.139

52. **GIURGIULUI,** stradal, S.U. 280 mp, spatiu comercial, toate imbunatatirile, centrala, ins. electrica/sanitara schimbate se poate inchiria total/partial, parter 180 mp, et. 1, 130 mp, curent 380, 3 gr.sanitare,vestiar, nemobilat, neutilat, orice activitate. Liber, **6 €;** ☎0737.481.773 euro.c.imobiliare@gmail.com

53. **GIURGIULUI,** zona Bacovia, S.U. 26 mp, spatiu comercial, vila P+1 140 mp, an constructie 2010; ☎0722.241.754

54. **GORJULUI PIATA,** S.U. 320 mp, spatiu comercial, vitrina 12 m, inchiriere sau asociere, macelarie, carmangerie, magazin alimentar, magazin legume-fructe, mini piata, depozit en gros; ☎0770.354.776

55. **GRIVITEI CALEA** inchiriez spatiu comercial stradal in supraf. 50 mp/ 25 mp, 450 €/ 250 €; ☎0722.209.355

56. **HALA TRAIAN, S.U. 175 mp, spatiu comercial, 3 cabinete medicale cu spatii anexe (sala tratam.-receptie-hol acces- grup. sanitare). Toate instalatiile separate (apa-electric-incalzire-aer cond.) Se poate microproductie sau alte activ. nepoluant, ☎0727.262.654**

57. **IANCULUI** Avrig stradal, Intermacedonia, S.U. 100 mp, spatiu comercial, terasa 15-20 mp, prima luna de functionare gratis, liber, **750 €;** ☎0730.928.310 trimbitasu@gmail.com

58. **IANCULUI,** S.U. 33 mp, spatiu comercial, spatiu, stradal, vitrina, aer conditionat, curent trifazic; ☎0784.017.170

59. **ILIOARA,** subsol, demisol, et. 1, 90 mp/fiecare, spalatorie auto existenta, pretabil coafor, croitorie, reparatii, birouri etc.; ☎0762.726.367

60. **IULIU MANIU,** colt cu str. Apusului, S.U. 22 mp, inchiriez spatiu comercial; ☎0722.324.231

61. **LACUL TEI,** Vidin, S.U. 35 mp, spatiu intre blocuri, curent trifazic, pretabil orice activitate, neg., ☎0767.277.779

62. **LUICA,** S.U. 1150 mp, spatiu comercial, Berceni, spatiu comercial dubla deschidere, stradal in statie ratb si trecere de pietoni,1.150 mp parter amenajat, modern, ct, ac, parcare clienti fata, curte si acces tir spate, toate facilitatile, **5 €;** ☎0758.042.906

63. **MARGEANULUI ZONA, Sector 5, S.U. 16 mp, spatiu comercial, spatiu comercial; ☎0768.056.077**

64. **MATACHE PIATA,** atelier reparatii croitorie, utilat complet; ☎0799.941.956

65. **MATEI AMBROZIE,** S.U. 45 mp, spatiu comercial, patiserie-covrigarie, complet utilata sau cedez contract inchiriere impreuna cu societatea comerciala, **1.000 €;** ☎0721.870.821 nella.hcm@gmail.com

66. **MAZDA,** cladire stradala cu 2 nivele, parter, demisol 200 mp, adecvata birouri, productie avand toate facilitatile; ☎0769.662.339

67. **MILITARI** S.U. 350 mp, restaurant de inchiriere sau asociere, complet utilat, toate facilitatile, pret discutabil; ☎0770.354.776

68. **MILITARI** Residance, S.U. 35 mp, spatiu comercial, spatiu comercial parter, la cheie, un grup sanitar, centrala proprie, 1+1, **300 €;** ☎0743.104.772 oana_adinaneagu@yahoo.com

69. **MILITARI,** Pacii S.U. 40 mp, spatiu birouri, parter, 1 gr. sanitar, pretabil spatiu comercial sau birou, renovat, t, g, f, jaluzele, acces stradal, contorizat, 3 min metrou Pacii, magazine, banci. Pret 300 €+TVA **300 €;** ☎0729.831.446 studentimobiliare@yahoo.com

70. **MILITARI,** Pacii S.U. 170 mp, spatiu birouri, parter, renovat, g, f, p, t, centrala, AC, minibucatarie, bai separate pentru femei si barbati, 3 min metrou, ratb, banci, magazine, contract ANAF, liber din 1 septembrie 2016. **1.200 €;** ☎0729.831.446 studentimobiliare@yahoo.com

71. **MILITARI,** Sir, Lujerului, Bd-ul Uverturii, S.U. 65 mp, spatiu comercial, spatiu comercial stradal, 20m de Administratia Financiara, pretabil orice activitate. Spatiul se va amenaja in functie de activitatea prestata de viitorul chirias, **1.000 €/ luna;** ☎0725.922.000 adrianpaun22@gmail.com

72. **MOSILOR** Carol, S.U. 210 mp, spatiu birouri, stradal, demisol, renovat recent, sediu firma/ videochat/ birou/ clinica, finisaje lux, 7 camere, 2 grupuri sanitare, trafic pietonal, curte 100 mp in folosinta exclusiva, liber 01.08, **1.240 €;** ☎0722.555.660 advaimob@yahoo.com www.advaimob.ro

73. **MUNCII PIATA** metrou Gheorghe Petrascu, S.U. 124 mp, spatiu comercial, etaj 1, posibilitate reclama, intrare stradala, centrala, pretabil pentru activitati de birou/cabinet notarial/after school, liber, 1+1. Vec: Mihai Bravu, Basarabia, Baba Novac. OIA60340, **1.150 €;** ☎0731.324.660 office@catalog-rezidential.ro www.inchirieri-rapide.ro

74. **OBOR** S.U. 107 mp, spatiu comercial, Inchiriez spatiu comercial renovat, zona Obor, fara risc seismic, trafic pietonal intens, 2 intrari, gresie, tamplarie din aluminiu, curent mono/ trifazat, **2.800 €/luna;** ☎0721.482.625 dragos_george.burghelia@yahoo.com

75. **OBOR,** Mihai Bravu, Spectrum Business Center, S.U. 33 mp, spatiu birouri, spatii birouri, 5 min. de metrou, toate facilitatile, parcare, paza24/24, suprafete intre 17mp - 130mp, chirie intre 4-9 €/ mp, **8 €;** ☎0721.501.489/ 02125296663

76. **OBOR,** Pantelimon, S.U. 35 mp, spatiu birouri, birou elegant, mobilar, 8 €/mp. Gratuitati: parcare, sala protocol, oficiu, 35 €/mp; ☎0745.051.201

77. **OBREGIA** S.U. 90 mp, spatiu comercial, spatiu comercial cu vad comercial bun pt. diverse activitati aproape de piata, Cultural, deschidere la sosea, amennajat igienizat, grup sanitar, 2 intrari, gresie, faianta, termopan trifazic, **1.500 €;** ☎0724.212.006/ 0744.685.373 mimisima18@yahoo.com

78. **PACHE PROTOPOPESCU,** Scoala Iancului, stradal, S.U. 161 mp, spatiu comercial, vad auto intens, parter 60 mp plus subsol amenajat 100 mp, bloc 1978, vitrina 8 m, 2 intrari din Pache si din Austrului, **800 €;** ☎0726.340.034 r@reboutique.ro

79. **PANTELIMON** -Republica, S.U. 30 mp, spatii depozitare 30 mp, 50 mp, 90 mp, 200 mp, 800 mp, 1.200 mp; ☎0722.547.414

80. **PANTELIMON** DN3, S.U. 800 mp, spatiu depozitare, stradal, hala noua constructie 2011, inaltime 8 m, toate facilitatile, parcare, acces Tir, **2.500 €;** ☎0724.226.342/ 021.312.59.99/ 0722.633.409 cristian@k-imobiliare.ro www.k-imobiliare.ro

81. **PANTELIMON,** S.U. 900 mp, spatiu depozitare, vis-a-vis de Selgros, showroom, birouri si depozit, constructie 2006, spatiu de depozitare 630 mp (6 m inaltime), birouri 270 mp (showroom, 7 birouri, 3 grupuri sanitare si spatiu tehnic), **3 €/ mp;** ☎0722.291.275 vstoica@xnet.ro

82. **PETRE ISPIRESCU** nr. 99 S.U. 50 mp, inchiriez spatiu comercial, stradal s. 5, **350 €;** ☎0723.371.275

83. **POPESTI LEORDENI,** S.U. 60 mp, spatiu comercial, proprietar inch. spatiu, sos. principala, 1.600; ☎0785.387.516

84. **PRELUNGIREA GHENCEA** S.U. 60 mp, particular, stradal, inchiriez spatiu comercial construit de 2 ani pentru banca, farmacie, magazin alimentar, jocuri de noroc, pariuri sportive; ☎0756.536.644/ 0721.892.959

85. **RAHOVA** -Salaj, sector 5 S.U. 103 mp, spatiu comercial, stradal, vizibilitate f. buna, langa statia RATB, in zona spatiilor comerciale din Confort Urban Residence, open-space, nou/ lux, vitrina 8 m, vestiar +2 gr. sanitare, centrala + climatizare, terasa 40 mp+parcare, **750 €;** ☎0765.394.915/ 0765.264.335 optimex@yahoo.com

86. **REPUBLICA,** S.U. 5000 mp, hala noua 5.000 mp, pardoseala noua, 3,5 euro + tva; ☎0722.547.414

87. **SALAJ SOSEAUA,** proprietar, spatiu prin constructie, 72,75 mp, vitrina stradala, **750 €;** ☎0722.906.219

88. **SECTOR 1,** inchiriez hala de 440 mp cu 4,5 €/mp, cu inaltime de 9 m. Post trafo de 10.000 kVA, spatiu parcare de 400 mp, hala se poate imparti in doua. Str. Atelierele Noi nr. 2 B, in spatele fostului Cinematograf Giulesti; ☎0722.646.636

89. **SECTOR 2** S.U. 20 mp, spatiu comercial, Complex Comercial din sectorul 2 ofera spre inchiriere spatiu comercial cu suprafata intre 20 - 40 mp; ☎0785.931.020

90. **SECTOR 2,** Fainari, S.U. 20 mp, spatiu comercial, inchiriez spatiu, **360 €;** ☎0722.259.195

★★★★★★★★★★★★★★★★★★★

91. **SECTOR 2, SOSEAUA PANTELIMON, S.U. 150 MP, RENOVAT, UTILITATI, CURENT TRIFIAZIC, DESCHIDERE 22 M, STRADAL, VAD BUN, 2 CAI DE ACCES, PRET LUNAR 3.000 €; ☎0731.644.727**

★★★★★★★★★★★★★★★★★★★

92. **SPATII** S.U. 300 mp, SC Carmen SA cu sediul in Bucuresti, str. Inclinata nr.2, S 5. Ofer spre inchiriere spatii comerciale cu suprafete intre 15 si 300 mp pentru: -birou, depozitare, productie. Pretul negociabil de la **3,50 €/mp;** ☎0722.529.957/ 0722.630.193

93. **SPATIU S.U. 50 mp, spatiu comercial, proprietar inchiriez spatiu stradal, complet utilat, primele 6 luni de chirie gratuite; ☎0723.699.826**

94. **SPATIU.** S.U. 60 mp, spatiu depozitare, La etaj 60 mp, spatiu birou sau rezidential, renovat, toate utilit, 3 camere, grup sanitar, Pret **450 €;** ☎0744.532.417 marianmuha@yahoo.com

95. **SPATIUL** S.U. 40 mp, spatiu comercial, este situat la parter de bloc, stradal, **750 €;** ☎0755.452.317/ 0745.062.104 pld_andrei@yahoo.com

96. **STEFAN CEL MARE** nr. 5, S.U. 25 mp, spatiu comercial, parter bloc; ☎0728.101.320

97. **STEFAN CEL MARE,** S.U. 45 mp, spatiu comercial, vitrina 6 m, **1.500 €;** ☎0724.091.443

98. **STOIAN MILITARUL** nr. 131, S.U. 7 mp, spatiu stradal, gen chiosc aproximativ 7 mp, pret negociabil, **180 €;** ☎0726.652.115

★★★★★★★★★★★★★★★★★★★

99. **TITAN PIATA MINIS, S.U. 50 MP, SPATIU COMERCIAL ARTERA CIRCULATA, VITRINA 3 M, AMENAJARI LIBER, 1.150 €; ☎0723.511.663**

★★★★★★★★★★★★★★★★★★★

100. **TITAN,** Stelian Mihale, particular, parter vila, 135 mp, toate facilitatile, optional se poate jumatate din spatiu; ☎0735.815.839

101. **TRAPEZULUI S.U. 70 mp, curte - 230 mp, termopan, gresie, faianta, parcchet, birou - locuinta, 300 €; ☎0761.616.742**

102. **UNIRII** 1 min. metrou, S.U. 100 mp, spatiu birouri, etaj 3+4+5 in vila de birouri, fiecare nivel la cca 100 mp se ofera la inchiriat la 1.800 €/ luna, tva 0, sau separat (et. 3-750 €, et.4- 700 €, et. 5- 600), locatie incina Grand Pier **600 €;** ☎0742.170.764

103. **UNIRII** Sf. Vineri, S.U. 127 mp, spatiu birouri, 2/2, circular, 2 bai, lux, centrala proprie, bucatarie mobilata, interfon, metrou Unirii, Universitate, garaj in curtea interioara, parcare, **745 €;** ☎0755.956.299

Imobiliare închirieri REGIM HOTELIER, CASE VACANŢĂ

104. **UNIRII PIATA** la 5 min., ultracentral S.U. 807 mp, spatiu comercial, spatiu comercial, desfasurat pe S+P+M, ideal restaurant dar nu numai, open-space, finisat, zona cu trafic pietonal intens, zona de birouri, negociabil **16 €;** ☎0774.021.461/ 0737.613.004 george.dimitriu@galaxyimob.ro

105. **UNIRII SPLAI,** - Camera de Comert, S.U. 112 mp, spatiu birouri, cladire birouri, suprafete intre 48 si 112 mp, open space sau compartimentate, supraveghere video, lift, utilitati, mentenanta, **17 €/mp;** ☎0722.732.975 axadomenii@yahoo.com

106. **UNIRII,** C. Coposu, S.U. 83 mp, spatiu birouri, intrare si vedere stradala, et. 7, bloc 1997, 4 minute metrou Unirii, disponibil imediat, Vecinatati: Sf. Vineri, Piata Alba Iulia, Decebal, Matei Basarab, Calarasilor, Universitate, Centrul Vechi, **500 €;** ☎0757.728.018 alexandru.barbuica@bonanzaimobiliare.ro www.bonanzaimobiliare.ro

107. **UNIRII,** km 0, S.U. 200 mp, spatiu birouri, vila renovata 2016, pretabil birou, camere inalte, spatioase, mocheta+ parchet, la 1.500 €, chirie lunara, **1.500 €;** ☎0742.170.764 sport_3000_grup@yahoo.com

108. **UNIVERSITATE,** parter 35 + subsol locuibil 20 mp, fara vitrina, 2 intrari, utilitati proprii, centrala, renovat, **600 €;** ☎0728.889.805

109. **VATRA LUMINOASA, S.U. 62 mp, spatiu comercial, central, langa Mega Image, ofer spatiu polivalent, stradal, vitrina, vad comercial, utilitati complete, neg. 1.000 €; ☎0722.874.400**

110. **VETERANILOR PIATA,** spatiu comercial, spatiu dotat cofetarie cu laborator sau liber si etaj, sau separat; ☎0724.565.474

111. **VITAN** Mall, Foisorului, S.U. 50 mp, spatiu birouri, constructie tip vila existand birouri pe intreg nivel. Suprafata este de 50 mp, grup sanitar, mobilat bucatarie. Contract Adm., termen lung, **300 €;** ☎0729.209.072 stanescu.dragos@indoors.ro www.indoors.ro

112. **VITAN,** Bobocica, S.U. 240 mp, spatiu comercial dec.. Mai multe detalii la telefon, **1.300 €;** ☎0723.699.036/ 0766.652.501

113. **VITAN,** la 5 minute de Mall Vitan, S.U. 35 mp, spatiu birouri, situat intr-o cladire de birouri, dispune de toate utilitatile, centrala termica pe etaj, lift. Impartit in 2 came, se poate recompartimenta. Se accepta sediu social, **300 €;** ☎0720.120.066 mirela.exclusive.property@gmail.com

114. **VOLUNTARI** depozit 80 mp langa Metro Voluntari, pentru depozitare sau garaj auto, **500 L/ luna;** ☎0733.389.684

37 Regim hotelier, case vacanţă IMOBILIARE ÎNCHIRIERI

1. **1 MAI,** Unirii, Alba Iulia, Tineretului, Bd. Unirii, Nerva Traian, Calarasi, Mircea Voda, Decebal, Cantemir, O. Goga, garsoniere si apartamente cu 2 si 3 camere mobilate si utilate lux, loc parcare, wi-fi; ☎0722.176.670

2. **1 MAI,** Unirii, Alba Iulia, Tineretului, Bd. Unirii, Nerva Traian, Calarasi, Mircea Voda, Decebal, Cantemir, O. Goga, garsoniere si apartamente cu 2 si 3 camere mobilate si utilate lux, loc parcare, wi-fi; ☎0722.176.670

3. **1 MAI,** Unirii, Alba Iulia, Tineretului, Bd. Unirii, Nerva Traian, Calarasi, Mircea Voda, Decebal, Cantemir, O. Goga, garsoniere si apartamente cu 2 si 3 camere mobilate si utilate lux, loc parcare, wi-fi; ☎0722.176.670

4. **1 MAI,** Unirii, Alba Iulia, Tineretului, Bd. Unirii, Nerva Traian, Calarasi, Mircea Voda, Decebal, Cantemir, O. Goga, garsoniere si apartamente cu 2 si 3 camere mobilate si utilate lux, loc parcare, wi-fi; ☎0722.176.670

5. **13 SEPTEMBRIE,** Sebastian, inchiriez garsoniera regim hotelier, super amenajata, 50 L- 3/4 ore, 70 L/noapte, 100 L- 24 ore; ☎0762.639.391/ 0722.511.838

6. **13 SEPTEMBRIE,** Studio Bijou nr. 1 in Bucuresti, regim hotelier, adresat clientilor pretentiosi. Stradal, langa Mall Liberty Center, parcare, ac, lcd, minibar, wi-fi, expresor. Preturi discutabile pt. perioade lungi, **100 L;** ☎0723.200.207 www.bucharest-studio-bijou.com

7. **ALBA IULIA PIATA,** Muncii, Mihai Bravu, garsoniera/ apartament 2-3 camere, utilate complet, mobilate modern, aer conditionat, foarte curat, discret, Wifi, 70 L/ 3 ore, 100 L/ zi, nu accept escorte, **100 L;** ☎0722.670.008

8. **ALBA IULIA ROND** Unirii, Dorobanti, Magheru, Romana, Mall Vitan, garsoniere, apartamente, stradale, mobilate modern, utilate, tv, ac, wi-fi, masina de sp. Seriozitate, curatenie, parcare, metrou. Termen scurt sau lung. 100 L/ zi, 70 L/ 3ore, **70 L;** ☎0761.353.062/ 0742.503.161

9. **ALBA IULIA,** Burebista, Decebal, Calea Calarasi, Unirii, Mall Vitan, garsoniere, apartamente stradale, mobilate si utilate modern, lux, internet. Preturi in functie de perioada de sedere, incepand de la, **100 L;** ☎0721.985.424

10. **ALBA IULIA,** Burebista, Decebal, Calea Calarasi, Unirii, Mall Vitan, garsoniere, apartamente stradale, mobilate si utilate modern, lux, internet. Preturi in functie de perioada de sedere, incepand de la, **100 L;** ☎0721.985.424

11. **ALBA IULIA,** Burebista, Decebal, Unirii, Mall Vitan, garsoniere/ apartamente de inchiriat in regim hotelier, confortabile, de lux, mobilate si utilate modern, lux, internet, Servicii ireprosabile la cele mai avantajoase preturi, **30 €/zi;** ☎0720.877.924 office@residenceaccommodation.ro www.residence-accommodation.ro

12. **ALBA IULIA,** rond, apartament 2 camere stradal, lux, internet wi-fi gratuit, discretie totala, locatie noua centrala, parcare, rond, vedere pe fata, discretie maxima. paza, 100 2-3h/180 24 /24 non stop, **180 L;** ☎0754.546.885/ 0769.886.046

13. **ALBA IULIA,** Rond, Bd. Decebal, Bd. Unirii, apartamente de lux, situate stradal, renovate, utilate complet, foarte curate. Wi-fi. Preturi in functie de numarul de zile, pentru 2-3 ore, incepand de la, **100 L/2-3 ore;** ☎0720.877.924 office@residence-accommodation.ro www.residence-accommodation.ro

14. **ALBA IULIA,** Rond, Bd. Decebal, Bd. Unirii, apartamente de lux, situate stradal, renovate, utilate complet, foarte curate. Wi-fi. Preturi in functie de numarul de zile, pentru 2-3 ore, incepand de la, **100 L/2-3 ore;** ☎0720.877.924 office@residence-accommodation.ro www.resid

Imobiliare închirieri IMOBILE DIVERSE, CAMERE CU CHIRIE

72. **VITAN,** Rin Grand Residence Vitan, lux, modern, clima, poze reale din ap. 2 camere, 180 Lei / zi, 100 Lei / 3 ore, pat matrimonial, wi-fi, prosoape curate, piscina contra cost. Ne puteti contacta 24/24, **180 L;** ☎0763.377.550/ 0735.351.111 privateroom44@yahoo.com

73. **VITAN,** Mall, garsoniera de lux, totul nou, dotari: pat matrimonial, lenjerii/ prosoape, cosmetice hoteliere, tv, wi-fi, bucatarie utilata, frigider, plita, balcon. Preturi negociabile in functie de nr. de zile ☎0724.229.273

74. **VITAN,** Mall, garsoniera in regim hotelier, utilata complet si modern, wi-fi, ac, tv. Poze reale, seriozitate si discretie. Preturi incepand de la 50 lei, non stop, **50 L;** ☎0784.954.845 regimhotelier.vitan@yahoo.com

38 Imobile diverse, camere cu chirie
IMOBILIARE ÎNCHIRIERI

1. Auchan, camera mobilata, la curte, intrare separata, bucatarie si baie la comun. ☎0766.710.651

2. **13 SEPTEMBRIE CARTIER,** camera, baie, bucataria la curte, mobilata si toate utilitatile; ☎0725.663.328

3. **13 SEPTEMBRIE,** Prosper, camera moderna, 1=500 L, doua 600 L cu alti chiriasi; ☎0726.451.222

4. **ALEXANDRIEI SOSEAUA,** inchiriez camera in apartament de 4 camere la bloc, mobilata, acces la toate utilitatile; ☎0736.308.752

5. **ANDRONACHE,** inchiriez camera+ bucatarie la curte, 500 lei+ 500 avans; ☎0786.467.122

6. **ANGHEL SALIGNY** inchiriez camera in vila, capat metrou Anghel Saligny, 500 lei vara, inclus utilitati si internet; ☎0722.240.772

7. **ANTIAERIANA,** inchiriez camera in vila complet mobilata, internet, intrare separata, baie separata, termen nelimitat, merita vazuta; ☎0736.978.205

8. **APARATORII PATRIEI,** metrou, casa la curte, ofer spre inchiriere 2 camere, hol, baie, bucatarie, pentru cazare muncitori; ☎0774.488.977

9. **APARATORII PATRIEI,** Sos. Berceni, la 8 min. de metrou, camera in vila, bucatarie proprie, fara garantie, sunati acum, merita; ☎0732.918.010

10. **ARGINTULUI STRADA,** nr. 6, Bdul Ramnicul Sarat, inch. camera in vila, sector 3; ☎0767.235.277

11. **ATHENEUL ROMAN,** camera vila, eleganta, spatioasa, mobilata clasic, pian, biblioteca, birou, canapea, parchet, acces dependinte, cu alti chiriasi, **500 L/lunar;** ☎0726.451.222

12. **BAICULUI** zona- Electronica, am camere de inchiriat, la curte; ☎0760.071.183/ 0771.036.973

13. **BAZILESCU,** metrou, ofer camera curata, mobilata, acces baie si bucatarie, la curte; ☎0737.305.087

14. **BERCENI,** Aparatorii Patriei, particular inchiriez camere in vila, baieti, toate facilitatile, tot confortul, apropiere metrou. Seriozitate maxima; ☎0726.950.664

15. **BERCENI,** Brancoveanu, statia RATB Lamotesti, pensionara ofera camera mobilata bloc foarte curata, imbunatatiri, toate conditiile, numai pentru baiat cuminte, garantie 100 L, chirie **400 L/luna;** ☎0760.633.953

16. **BERCENI,** Emil Racovita, metrou 7 min, Ratb, 1 camera din 3 la bloc, pentru o doamna salariata, ingrijita, serioasa, selocuieste cu proprietarul, barbat 36 de ani, seriozitate, curat, mobilat, TV led, net, frigider, mas. spalat, toate conditiile, **350 L;** ☎0766.808.797 euroconcept.translations@yahoo.com

17. **BITUMULUI STRADAL, inch. camera curte, Cora Alexandriei, incalzire centrala, baie, conditii avantajoase, pe termen lung; ☎021.776.35.90/ 0730.983.539**

18. **BRANCOVEANU** domn ofer camera in ap., utilitati, numai la doamna salariata, contra mic ajutor; ☎0724.841.011

19. **BRANCOVEANU,** Covasna, camera mobilata in apartament, 1 fata, **300 L;** ☎0763.070.301/ 0747.953.488

20. **BRATARII,** camera mobilata la curte, familie, **500 L;** ☎0771.103.060/ 0761.622.223

21. **BUCURESTI,** camera pentru barbat, salariat; ☎021.667.40.20

22. **BUCURESTII NOI** inchiriez etaj vila, locuit, birouri, mobilat, utilat, studenti, pret convenabil; ☎0722.355.738

23. **BUDAPESTA** -Unirii, ofer spre inchiriere o camera din ap. 2 camere la studenta sau salariata (nefumatoare); ☎0734.139.810/ 031.412.38.51

24. **CAMERA** cu chirie la curte, mobilata, cu toate utilitatile, apropare metrou Pentalimon, **400 L;** ☎031.106.15.36/ 0732.594.509

25. **CAMERA** in apartament de 3 camere, mobilata, parchet, zugravit, acces la bucatarie, baie, wc de serviciu, balcon, pentru tineri; ☎0732.655.829

26. **CAMERA** in gazda este disponibila imediat pentru o persoana serioasa. Este intr-un apt de 4 camere nou renivat in care locuieste o femeie in etate comunicativa si deschisa in privinta prgramului. **130 €;** ☎0735.260.207 lliescu.ani@gmail.com

27. **CAMERA** inchiriez in vila, toate conditiile, mobilata, internet, 3 garantii + **500 L;** ☎0725.920.542

28. **CAMERA** la curte intrare separata, mobilata, utilata, cu acces la baie si bucatarie; ☎0773.733.948

29. **CAMERA** mobilata curte, conditii bloc, disponibila de azi, acces baie, bucatarie, masina de spalat, zona buna, mijloace de transport foarte aproape. Una sau doua persoane, ☎0762.992.990/ 0720.799.299

30. **CAMERA** mobilata in apartament bloc, persoanelor venite ocazional in capitala, 50-70 L/ zi; ☎0721.902.002

31. **CAMERA** mobilata, in vila, toate utilitatile, baia si bucataria comuna, chiria **500 L;** ☎021.421.30.34/ 0784.503.390

32. **CAMERA.** Inchiriez unui cuplu tanar o camera la bloc cu acces baie, bucatarie; ☎0726.330.740

33. **CAMERE** la curte Soseaua Bucuresti - Magurele, pret convenabil; ☎0761.427.624

34. **CAMERE** pt. studente, inchiriez camere pentru studente, in vila noua, zona Cal. Giulesti. Utilate si mobilate modern. Toate utilitatile lunare incluse in pret. Acces la bucatarie, masina de spalat. La 5 m de statia de autobuz 163, **900 L;** ☎0723.699.626

35. **CAMIN,** 300 m de metrou, particular, toate cheltuielile incluse, dispune de locuri libere, liniste, curatenie, conditii deosebite (mobilier nou, tv, aragaz, ac, internet etc.), **350 L;** ☎0720.441.880/ 0766.214.427 markr2_many@yahoo.com www.caminmihaibravu.ro

36. **CISMIGIU PARC,** un baiat, camera vila, intrare separata, internet, mobilata, curata, inclus intretinerea, **500 L;** ☎0765.458.039

37. **COLENTINA** - Carrefour, inchiriez etaj vila (1 camera) intrare separata, toate conditiile, cu centrala, cheltuielile incluse in pret, **400 L/pers;** ☎0725.763.878

38. **COLENTINA** - Teiul Doamnei ofer cu chirie camera in ap. modern cu 4 camere. Utilitati+ **550 L;** ☎0749.059.023

39. **COLENTINA,** Andronahce, 1 camera, bucatarie si baie mobilata, intrare separat la 1 pers. chiria+ utilitati, **500 L;** ☎0765.703.483

40. **COLENTINA,** camera mobilata, separat la curte, cu centrala, tv, in vila, **550 L;** ☎0722.140.904

41. **COLENTINA,** capat 66, inchiriez camera curte (gen garsoniera), toate facilitatile; ☎021.241.57.83/ 0763.866.891

42. **COLENTINA,** inchiriez camera la curte unei femei serioase, utilitati: incalzire centrala cu gaz, baie, bucatarie; ☎0773.875.302/ 0767.975.830

43. **COLENTINA,** zona Europa, inchiriez camera cu bucatarie, separate; ☎0768.133.935

44. **CONSTRUCTORILOR** Crangasi, inchiriez ap. cf. 1, fara intermediari; ☎0770.506.014/ 021.460.47.50

45. **COSTISA,** particular inchiriez camera la curte cu toate conditiile si tot confortul in zona Drumul Taberei-Valea Oltului, **600 L;** ☎0768.088.901

46. **CRANGASI,** camere vila Crangasi. Inchiriez camere in vila la fete studente sau angajate(2 fete in camera). Vila este complet mobilata si utilata+terasa. Tarif: 500 ron pe luna de persoana, intretinere inclusa: lumina, caldura, gunoi, apa, **500 L/ luna;** ☎0723.275.338

47. **CRANGASI,** metrou, inchiriez o camera la una-doua fete, bloc izolat termic, curat; ☎0723.085.747/ 0763.435.575

48. **CRANGASI,** ofer camera la curte, intrare separata, incalzire centrala, **500 L;** ☎0769.247.237

49. **DELFINULUI PIATA,** Cartier Ostrov, camera la curte, mobilata, bucatarie, baie, toate utilitatile, incalzire centrala; ☎0765.012.013

50. **DRISTOR,** inchiriez camera separata unui tanar salariat impreuna cu alti 2 tineri, apartament dec.; ☎0720.446.657

51. **DRISTOR,** metrou, camera bloc, mobilata, eleganta, tv, internet, acces dependinte la comun pentru o persoana, **400 L/luna;** ☎0726.451.222

52. **DRUMUL TABEREI,** B-dul Timisoara, inchiriez camera la vila, cu intretinere, **700 L;** ☎0727.787.140

53. **DRUMUL TABEREI,** camera in apartament (doar fete), mobilat, utilat, internet etc., **100 €;** ☎0723.520.874

54. **DRUMUL TABEREI,** camera mobililata, TV led, acces la utilitatii (frigider, mas. de spalat, baie si bucatarie) unei doamne 35 - 50 de ani, singura fara obligatii, salariata. **400 L;** ☎0774.466.720

55. **DRUMUL TABEREI,** Moghioros oferim camera mobilata la bloc+ dependinte, unei tinere salariante nefumatoare; ☎021.746.67.85

56. **DRUMUL TABEREI,** Frigocom, etaj 1/4, o camera in apartament de 4 camere dec., 2 bai, mobilat si utilat modern, contorizat, pretul este pe camera, avans 1+1, **100 €;** ☎0723.118.758/ 021.430.37.40 stentorintermed@yahoo.com

57. **DRUMUL TABEREI,** Frigocom, etaj 1/4, o camera in apartament de 4 camere dec., 2 bai, mobilat si utilat modern, contorizat, pretul este pe camera, avans 1+1, **100 €;** ☎0723.118.758/ 021.430.37.40 stentorintermed@yahoo.com

58. **EROII REVOLUTIEI,** camera vila noua, intrare separata, mobilata modern, pentru o persoana, cu toate utilitatile, **400 L;** ☎0765.458.039

59. **FUNDENI** camere cu 3 paturi tip cmain numai baieti, utilate si mobilate, chiria **400 L/ persoana;** ☎0762.842.215/ 0734.235.211

60. **FUNDENI,** camera curte, grup sanitar, bucatarie la comun, spital Fundeni; ☎0722.800.481/ 0766.861.309

61. **GIULESTI CALEA,** inchiriez in cadrul unui dormitor de baieti paturi. Tv, frigider, baie, bucatarie la comun, centrala termica (regim de camin pt. muncitori) casa curte, zona linistita, **200 L;** ☎0763.602.708/ 0770.945.520

62. **GIULESTI,** capat tramvai 11, 44, camere la curte, nou renovate, toate utilitatile + internet. Mai multe detalii la: ☎0733.651.539

63. **GIURGIULUI SOSEAUA,** camera la curte de inchiriat; ☎0766.687.885

64. **GIURGIULUI SOSEAUA,** langa Dedeman, inchiriez camera la curte, conditii bune; ☎0731.603.364/ 0767.297.800

65. **GORJULUI,** inchiriez o camera in apartament, mobilat, utilat, tv inclusiv internet, acces la toate dependintele, in apropiere RATB, metrou, centre comerciale; ☎0762.970.207/ 0722.530.470/ 0729.730.545

66. **GRIVITA, metrou, inchiriez camera complet separata, s.u. 14 mp, centrala termica, utilitati separate, ideal pentru o persoana, discutabil, 130 €; ☎0763.085.176**

67. **ION MIHALACHE** cu Turda, camera in apartament, et. 3, ap. cu 3 camere, dec., toate utilitatile. Se inchiriaza o camera la o fata/femeie nefumatoare. Mai locuiesc 2 fete, 24/32 ani, **600 L;** ☎0732.018.151

68. **JILAVA,** inchiriez camera mobilata in vila, baie, bucatarie, toate utilitatile. Accept si familie cu copii. Pret convenabil; ☎0734.540.906

69. **LACUL TEI,** pensionara inchiriez camera la tanara salariata; ☎0740.045.606

70. **LAROMET** o camera + baie + bucatarie **600 L;** ☎0764.613.668/ 0764.613.668

71. **LOCUINTA.** Octogenar ofer locuinta, mostenire ap. 4 cam., unei tinere nefumatoarea pt. ajutor menaj; ☎021.760.03.36/ 0735.186.511

72. **LUICA** camera la curte mobilata, utilata, acces baie bucatarie, de preferat 1-2 baieti. ☎0766.673.131

73. **LUICA,** inchiriez camera la curte, toate facilitatile; ☎0763.302.672

74. **MAGHERU,** camera mobilata in apart. cu 3 camere, pentru o persoana. Cheltuieli incluse, **600 L;** ☎0737.851.105

75. **MAGHERU,** camera vila, micuta, cocheta, mobilata modern, acces dependinte, cu alti chiriasi, chiria, **300 L;** ☎0765.458.039

76. **MARGEANULUI** inchiriez camera la bloc in apartament dec. de 3 camere, sector 5; ☎0747.156.508

77. **MARGEANULUI,** camera la curte; ☎0761.043.160

78. **MILITARI,** Apusului, camera mobilata tineresc in apartament, cu tv, masina automata de spalat, 400 L chiria lunar+garantie, **400 L;** ☎0762.780.347

79. **MILITARI,** curte, camera mobilata, tv, acces baie, bucatarie, plata lunar, doar pentru o fata; ☎0761.645.844

80. **MILITARI, metrou Pacii, camera, 2 fete, cuplu, net, masina spalat, nefumatoare, 300 L/ persoana; ☎0733.174.755**

81. **MILITARI,** Pacii, camera in apart 3 camere dec., 2 bai, numai salariata/ studenta. In apartament stau alte 2 fete. Renovat, g,f,t, mobila noua, pat, utilat, tv, 2 min metrou, magazine, banci **100 €;** ☎0729.831.446 studentimobiliare@yahoo.com

82. **MOSILOR,** Eminescu, deasupra BCR, et. 5, vedere stradala, centrala termica, camera libera, mobilata noua, caut coleg, colega, **140 €;** ☎0731.869.569

83. **OBOR,** Baicului, caut coleg camera, pat separat, mobilat, toate conditiile; ☎0760.975.751

84. **PANDURI ZONA,** particular, inchiriez apartament 2 camere, toate conditiile; ☎0720.961.560

85. **PANTELIMON ORAS,** Ilfov, vizavi Lebada, stradal, inchiriez camera cu bucatarie, grup sanitar, conditii, centrala pe gaze, calorifere, fam. serioasa, pe termen lung, fara copii; ☎0726.639.415

86. **PETRE ISPIRESCU ZONA,** camera mobilata la bloc cu tv, internet, masina spalat, la o fata salariata sau studenta, cu tot cu cheltuieli, **400 L;** ☎0760.727.708

87. **PETRE ISPIRESCU,** inchiriez o camera la bloc, la o doamna: 500 L, sau doua fete: 600 L; ☎0761.149.641

88. **PETRE PAUN** nr. 18, sector 5, camera la curte, toate conditiile de bloc, pentru o persoana; ☎0766.527.495/ 0766.669.417

89. **POPESTI LEORDENI ORAS,** Ilfov, camere de inchiriat unei doamne sau domnisoare, foarte serioasa, **350 L;** ☎0767.193.359

90. **POPESTI LEORDENI,** Oltenitei, camera + bucatarie, 22 mp., mobilata utilata, frigider, tv, aragaz, cablu tv, **390 L;** ☎0721.405.063

91. **PRELUNGIREA GHENCEA inchiriez camera mobilata la curte. Relatii la telefon; ☎0764.323.055**

92. **PRIMESC in gazda 2 fete eleve, studente, baieti, eventual o persoana, rog seriozitate; ☎0726.671.145**

93. **PROGRESUL PIATA** Mega Image, camera mobilata in apartament, 1 baiat/ fata salariati, nefumatori, cheltuieli incluse, **450 L;** ☎0761.797.592

94. **RAHOVA,** Leresti, ofer 1 cam. din 3, et. 2/4, mobilata recent, 1 garantie x **500 L;** ☎0740.170.053/ 0766.290.067

95. **RESITA PIATA,** camera la bloc, in ap. 3 camere, dec.e, mobilata + utilitati, la 1-2 fete, fara proprietar; ☎0765.417.483

96. **SALAJ,** inchiriez camere curte, toate conditiile, incalzire, internet, televizor, intrare separata; ☎0762.593.038

97. **SECTOR 6,** zona Militari, Lujerului, Cora, inchiriez urgent o camere - fete; ☎0722.763.740

98. **STADION OLIMPIA,** doamna serioasa inchiriez 1 camera in apartament mobilat si utilat recent cu acces la dependinte unei doamne sau domnisoare (exclus barbati), ofer si cer seriozitate, **450 L;** ☎0736.855.081

99. **STEFAN CEL MARE,** inchriez camera in apartament, **300 L;** ☎0721.261.053

100. **TIMPURI NOI,** sector 3, inchiriez 2 ap. la casa, 100 mp, iesire separata la curte, neg.; ☎0761.236.687/ 0763.543.849

101. **TITAN** camera mobilata in apartament la bloc, pentru doua fete sau cuplu de nefumatori; ☎021.630.43.74

102. **TITAN,** Auchan si Mosilor, camera mobilata in apartament, 1 fata; ☎0763.070.301/ 0747.953.488

103. **TITAN,** Nicolae Grigorescu camera mobilata in apartament la o fata, **100 €;** ☎0741.613.617

104. **TITAN,** Postavarului, camera mobilata in apartament la o fata, **400 L;** ☎0763.510.022

105. **TITULESCU** ofer spre inchiriere unei persoane de sex feminin, nefumatoare, o camera la casa cu toate utilitatile, acces baie, bucatarie, intrare separata, toate cheltuielile cu utilitatile incluse in pret **650 L;** ☎0726.075.558

106. **TRAFIC GREU** inchiriez camera cu intrare separata, grup sanitar, conditii exceptionale; ☎0753.083.885

107. **TURDA,** Grivita, inchiriez pentru doua persoane casa la curte separat, utilat, mobilat o camera, bucatarie, baie, renovat, totul nou, **700 L/ luna;** ☎0721.801.636

108. **UNIRII,** camera vila, intrare separata, inclusa intretinerea, o persoana, **500 L;** ☎0765.458.039

109. **UNIVERSITATE,** camera 6 mp, mobilata, separat pe hol bloc, baie cu dus, fara bucatarie, unei singure persoane. Exclus romi, **100 €;** ☎0722.835.453

110. **VARASTI STRADA,** nr. 3, Titan, inch. camera + bucatarie, **400 L;** ☎0737.453.847

111. **VICTORIEI PIATA,** bd. Ion Mihalache, metrou, 2 cam., bloc, cu baie proprie, comun la bucatarie cu alt chirias, **600 L;** ☎0765.458.039

112. **VITAN** Auchan, camera la curte (vila) 700 L, cheltuieli incluse, utilitati incluse; ☎0784.961.808

113. **VITAN** Mall, Casa Pensii, inchiriez camera mobilata cu facilitati, exlcus cupluri si fumatori; ☎0761.827.375

39 Cereri închirieri
IMOBILIARE ÎNCHIRIERI

1. **BARBAT** doresc camaruta semimob., utilitati minime; ☎0765.173.386

2. **BUCURESTI** cautam gars., ap., case, mobilate/ nemob., pentru locuit sau birouri; ☎0752.036.997/ 0765.400.929

AUTO, MOTO, VELO

3. **BUCURESTI,** Agentie imobiliara solicitam: garsoniere, apartamente, case/ vile, spatii birouri, comerciale, ne/ mobilate, ne/utilate, pentru locuit sau firma, termen lung. Oferim servicii profesionale, ☎0765.487.485/ 0737.174.779 cristian.imob@hotmail.com

4. **BUCURESTI,** solicitam vila si apartament vila, bloc 2, 3, 4, 6 camere, firma / locuit, ne/mobilat si pentru cumparare case / vile si apartamente central / semicentral; ☎021.321.10.20/ 0753.095.601 office@credoamg.ro www.credoamg.ro

5. **BUCURESTI,** stimate proprietar prin amabilitatea dvs., solicitam garsoniere, apartamente, ne/mobilate sp. comerciale, garaje, depozite, demisol, cladiri, case,la vanzare si inchiriere. Va multumim frumos pentru atentia acordata ☎0721.927.522

6. **BUCURESTI,** toate sectoarele, cautam apartamente, garsoniere, case, vile, mobilate/nemobilate, indiferent de zona, urgente, avem clienti seriosi; ☎0721.864.861/ 0762.288.289/ 021.334.79.27 expocardinal@yahoo.com

7. **CASA.** Familie fara copii cautam casa de inchiriat, curte sau bloc pe termen lung. Rugam seriozitate. Dupa ora 18.00 la: ☎0762.306.720/ 0760.882.294

8. **DOAMNA** intelectuala caut f. urgent o camera si bucatarie, poate fi si demisol; ☎0729.503.612

9. **DRUMUL TABEREI,** familie fara copii, cautam apartament 2 camere mobilat utilat complet zugravit reabilitat apometre etaj inferior Dr. Taberei, Crangas(Constructorilor) Mihalache Militari. Maxim 200 €. Nu platim comision, **200 €;** ☎0722.137.801/ 0722.757.971

10. **GARA DE NORD zona, caut urgent garaj pentru inchiriere garaj auto betonat; ☎0722.384.155**

11. **GARSONIERA,** caut sa inchiriez incepand cu 15 august garsoniera sau apartament in vila la curte, mobilata si utilata, intrare separata, apropare de metrou, fara proprietar. Sunt un baiat singur 35 ani nefumator, ordonat, **400 L;** ☎0760.791.079 connection_life@yahoo.com

12. **INCHIRIEZ ap. 2-3-4 cam., case vile, 1 Mai, Floreasca, Dorobanti, Iancului, Muncii, Decebal, Unirii, Dristor, Titan; ☎0761.616.742**

13. **INCHIRIEZ gars. ap. 2-3-4 camere, case vile, Iancului, Muncii, Calarasi, Decebal, Unirii, Dristor, Titan; ☎0761.616.742**

14. **NICOLAE GRIGORESCU** in zona statiei de metrou Nicolae Grigorescu persoana fizica, pe termen lung - inchiriez garsoniera sau apartament . Rog seriozitate ☎0724.333.951 ovidiu.petrese@yahoo.com

15. **SECTOARELE** 2, 3, 4, dorim spre inchiriere camere mobilate bloc, in apartament cu proprietarii, orice conditii, pentru 1-2 persoane, fata, baiat, cuplu, 300 L - 400 L, fara comision. ☎0760.633.953

16. **SECTOR** 1, 2, 3, 4, 5, 6, fara comision de la proprietari; ☎0745.753.174

17. **SECTOR 2,** particular doresc sa inchiriez o camera intr-un bloc, sau 1 apartament, la pret rezonabil; ☎0721.823.594

18. **SECTOR 4,** familie, copil, cautam ap. 2 cam, ne/semi/mobilat sector 4, aproape metrou, maxim 200 €, necesar contract inchiriere (cadru militar) preferabil direct proprietar, **800 L;** ☎0767.987.337

19. **TOATE** sectoarele Bucurestiului, cautam garsoniere, apartamente, avem clienti seriosi; ☎0760.291.733

20. **VILA** inchiriez vila pentru ambasada si casa la curte 150-180 mp cu teren; ☎0723.182.699

40 Autoturisme
AUTO, MOTO, VELO

1. **AUDI 100,** 1,9 D, functionala, acte, ITP. Moto - Simson - 250 cmc, acte, functionala, moto Nipru - 650 cmc, acte, functionala, piese rezerva, pret neg., ☎0763.179.268

2. **BMW 120** an 2004, 236000 km, benzina, 2000 cmc, inmatriculata: inmatriculata, seria 1 120 i cp 170, cm 2000, geamuri electrice, faruri xenon, alarma, anchidere centralizata, recent adusa din Germania, foarte bine intretinuta, taxa platita si nerecuperata, cauciucuri noi, merita vazuta **5450 €;** ☎0736.625.867 florentin49@yahoo.com

3. **BMW 520,** an 2008, 157000 km, benzina, inmatriculata vand autoturism, taxa platita si nerecuperata, in stare perfecta, **9.000 €;** ☎0767.916.844

4. **BMW 525** an 2005, 140000 km, benzina, 2494 cmc, inmatriculata masina de corp diplomat. Nu doresc schimb. Toate reviziile la zi. Cauciucuri noi de iarna. Cutie automata. Culoare albastru marin. Stare perfecta de functionare. Taxa de poluare platita. Acte la zi, negociabil, **7.500 €;** ☎0729.150.587

5. **BMW 525,** an 2002, 214000 km, diesel, 2497 cmc, inmatriculata: inmatriculata, piele, pilot automat, comenzi volan, Esp Pdc , scaune inca?izite, oglinzi electrice, magazie MP3 etc. Accept unele combinatii, **3.700 €;** ☎0767.399.055 Ranzburg_adrian@yahoo.com

6. **BMW 535,** an 2008, 141794 km, diesel, 2996 cmc, inmatriculata informatii generale: nu sunt samsar, nu ma ocup cu masini!Pretul este negociabil. Nu negociez la telefon! Inainte sa comentati pretul verificati optiunile prezente pe masina.WBANX91080CU46087, **16.300 €;** ☎0723.640.632 bmwromaniacars@gmail.com

7. **CHEVROLET AVEO SEDAN,** an 2007, 68000 km, benzina, 1400 cmc, inmatriculata culoare gri metalizat, clima, geamuri electrice fata-spate, jante aliaj, stare foarte buna, primul; proprietar, taxa auto achitata, **3.000 €;** ☎0744.857.637

8. **Chevrolet Cruze** an 2010, 180000 km, benzina, 1600 cmc, inmatriculata primul proprietar, decembrie 2010, stare foarte buna, fara accident, carte service, AC, computer, pilot automat, senzori parcare, comenzi volan, geamuri oglinzi electrice, ESP, ABS, MP3, jante aliaj, **5.500 €;** ☎0721.238.957 stancu.adrian@gmail.com

9. **CHEVROLET EPICA an 2008, 134000 km, benzina, inmatriculata full-options, perfecta stare, fara taxe, negociabil, 6.400 €; ☎0723.574.562**

10. **CHEVROLET SPARK an 2009, instalatie gaz, AC, airbag, geamuri electrice, ABS, stare buna 1.550 €; ☎0761.616.742**

11. **CHRYSLER VOYAGER** an fab. 2002, culoare neagra, diesel, inscris Bulgaria, in stare buna, Renault 1,5 - 2006, **2.200 €;** ☎0737.278.817

12. **DACIA** an 1997, Nova, pentru voucher; ☎0762.718.862

13. **DACIA 1310** an 2003, 48000 km, benzina, break, 102-4, st. buna, **600 €;** ☎0771.852.225

14. **DACIA LOGAN an 2007, 1.5 dci, AC, airbag, oglinzi electrice, alb, servodirectie 1.550 €; ☎0761.616.742**

15. **DACIA LOGAN** an 2010, 1400 cmc, taxa achitata, stare perfecta, primul proprietar, **3.200 €;** ☎0744.606.703

16. **DACIA LOGAN VAN** an 2007, 197000 km, diesel, 1461 cmc, inmatriculata aer conditionat, primul proprietar, cumparata noua in 11.2007, set cauciucuri iarna stare f. buna, masina intretinuta la service autorizat, carte tehnica, kilometraj real. ITP pana la 15.01.2017. RCA pana la 8.11.16. Radio-CD, servodirectie, inchidere centralizata, alarma, 2 chei, **2.000 €;** ☎0726.463.446

17. **DACIA LOGAN,** an 2008, 160000 km, GPL, 14 cmc, inmatriculata: inmatriculata, vand Logan taxi, colantata si cu licenta la Speed taxi, ac, servo, geamuri electrice, intretinuta foarte bine, **2.900 €;** ☎0765.648.477 patriceacristina@icloud.com

18. **DACIA SOLENZA** an 2005, 113000 km, urgent, foarte buna stare, disc., **12.500 L;** ☎0744.551.698

19. **DAEWOO CIELO** proprietar, Dacia autoutilitara - 8.000 L proprietar, Mercedes A160 pt. dezmembrari; ☎0732.708.237

20. **DAEWOO TICO** an 1996, 90000 km, benzina, inmatriculata aer conditionat, casetofon, stare de functionare f. buna, **300 €;** ☎0728.899.210

21. **FIAT DOBLO** an 2010, 212000 km, diesel, 1248 cmc, inmatriculata folosita la service, nu a carat greutati, set cauciucuri iarna, imatriculata 10.2010, taxa mediu platita, functioneaza f. bine, interior curat, fara uzura, distributie lant, consum 4.6%. ITP 26.11.2016. Fara accidente, acceptam test la reprezentanta, **4.000 €;** ☎0726.463.446

22. **FIAT DUCATO,** an 2012, 78500 km, diesel, 1956 cmc,neinmaticulata 115 multijet, putere 85 kw, 3 locuri, 3.5 tone transport marfa. Oferim garantie second hand pentru motor si cutie: 6 luni sau 30.000, **10.700 €;** ☎0722.237.314 bogdan.falb@fbrautomotive.ro www.fbrautomotive.ro

23. **FORD FIESTA** an 2011, 150000 km, diesel, 1400 cmc, TJ8, echipat complet, fabricatie Germania, stare perfecta, carte serice, neg.; ☎0724.252.048

24. **GWM Hover** an 2007, 107000 km, benzina, 2400 cmc, inmatriculata in circulatie din 2009, masina in stare de functionare dar si estetic perfecta, placute, amortizoare, distributie schimbate recent, pret negociabil, accept schimburi, **5.500 €;** ☎0761.175.928 mihai.ciobanu89@yahoo.com

25. **GWM Hover** an 2007, 107000 km, benzina, 2400 cmc, inmatriculata in circulatie din 2009, masina in stare de functionare dar si estetic perfecta, placute, amortizoare, distributie schimbate recent, pret negociabil, accept schimburi, **5.500 €;** ☎0761.175.928 mihai.ciobanu89@yahoo.com

26. **HYUNDAI I30** an 2011, 2175 km, benzina, 1400 cmc, inmatriculata rulata foarte putin, tinuta in garaj, gri metalizat, primul proprietar, stare exceptionala; ☎0722.422.050

27. **INFINITI FX35** an 2008, 61500 km, benzina, 3498 cmc, inmatriculata proprietar, actele la zi, optiuni full scaune si volan cu memorii si incalzire piele, telefon, comenzi vocale, 4/4, taxa nerecuperata, dovada Anaf, impecabila, **11.500 €;** ☎0722.218.460 constantimob@yahoo.com

28. **KIA SORENTO,** an 2009, 2500 cmc, primul proprietar; ☎0729.444.692

29. **KIA SPORTAGE** an 2005, 135000 km, diesel, inmatriculata 4x4, culoare neagra, geamuri fumurii spate si laterale, full option fara piele, stare impecabila, negociabil, **3.800 €;** ☎0734.957.171

30. **Mercedes-Benz E 220** an 2012, 190000 km, diesel, 2200 cmc, inmatriculata RO, Euro 5, taxa platita, full, merita v?zuta, stare fff buna de functionare, accept si unele variante la pretul de 13.500 euro, usor negociabil, **12.500 €;** ☎0763.146.814/ 0720.559.993

31. **MICROCAR GEEP, an 2014, 20000 km, benzina, 800 cmc, inmatriculata G.S. Moon, super ocazie 16 ani, se conduce de la 16 ani, Geep unicat - stare impecabila, culoare alb, cutie manuala, 4 trepte, tractiune spate, neg., 3.900 €; ☎0722.209.410**

32. **MITSUBISHI OUTLANDER** an 2007, 95000 km, buna stare, negru, 7 locuri, primul proprietar, radiere imediata, **12.500 €;** ☎0731.975.516 bogdanudrica@gmail.com

33. **OPEL CORSA** an 2008, 60000 km, diesel, pachet Cosmo Plus, pornire din locuinta, pret 5.500; ☎0722.317.428

34. **RENAULT SYMBOL,** an 2010, 145000 km, benzina, 1400 cmc, inmatriculata vand Symbol full options, 2010, benzina, 1,4 16 valve, 145.000 km, cu carte service, fara accidente, unic proprietar, **4.000 €;** ☎0731.975.516 bogdanudrica@gmail.com

35. **SKODA OCTAVIA II 140 cp, piele - incalzire scaune, pachet drumuri grele, toate optiunile 5.700 €; ☎0761.616.742**

36. **SKODA OCTAVIA,** an 2010, diesel, 1600 cmc, culoare negru, primul proprietar, **7.500 €;** ☎0728.625.231

37. **SKODA OCTAVIA,** an 2007, 155000 km, benzina, 2000 cmc,neinmaticulata skoda octavia rs 2.0 tfsi; 4 geamuri electrice, oglinzi electrice, pilot automat, cd/dvd/navi, bord refrigerat, scaune reglabile, cotiera fata-spate, senzori lumini, senzori parcare, doua randuri de jante, **9.500 €;** ☎0745.251.740 marian_pirvan@yahoo.com

38. **TOYOTA COROLLA an 2006, 1.9 cdi, clima, comenzi volan, oglinzi electrice, super ok, 4.300 €; ☎0761.616.742**

39. **TRABANT 601 an 1989, stare exceptionala cu motor nou (2000 km) baterie noua, itp 2018, tapiterie impecabila, piese rezerva originale; ☎021.331.28.43/ 0724.173.987**

40. **VOLKSWAGEN PASSAT,** an 2014, 171500 km, diesel, 1600 cmc, inmatriculata vand ugent VW Passat Break, an 20014, taxa platita, imatriculat in Ro, full fara piele, **12.500 €;** ☎0722.964.810/ 0767.797.427 ony_ony14@yahoo.com

41. **Volkswagen Sharan** an 2011, 162000 km, diesel, 1986 cmc, inmatriculata cutie de viteze automata, 7 locuri, monitoare in tetierele din fata, faruri automate, incalzire auxiliara, jante din aliaj pe 17 de vara si pe 16 de iarna, navigatie, senzori de parcare fata, spate, **12.800 €;** ☎0722.514.515 flo.staicu@gmail.com

42. **VOLKSWAGEN SHARAN** an 2011, 162000 km, diesel, 1986 cmc, inmatriculata negru, 2.0 tdi, 140 cp, 162.000 km, cutie de viteze automata, 7 locuri, monitoare in tetierele din fata, faruri automate, incalzire auxiliara, jante din aliaj pe 17 de vara si pe 16 de iarna, navigatie, **12.800 €;** ☎0722.514.515 flo.staicu@gmail.com

43. **VOLVO S60 an 2004, 163 cp, revizie totala, jante - cauciucuri vara - iarna, comenzi volan, 4.500 €; ☎0761.616.742**

41 Motociclete, scutere, atv-uri
AUTO, MOTO, VELO

1. **APRILIA HABANA,** an 2002, 10000 km, 50 cmc, urgent, singura problema a scuterului este ca dupa ce se incalzeste nu mai accelereaza, **1.000 L;** ☎0732.982.083 dragosionita1@yahoo.com

2. **HONDA CBR RR,** an 2004, 24800 km, 600 cmc, toba sport Akrapovic, suspensia sport, km reali, unic proprietar, inmatriculata in 2012, necesita schimbare de anvelope, **3.790 €;** ☎0784.384.884 puscasualbert@yahoo.com

3. **SUZUKI HAYABUSA,** an 2007, 28880 km, 1300 cmc, stare tehnica si estetica excelenta, inmatriculata, ITP 2018, asigurare, fiscal pe loc, nu necesita nici o investitie in urmatorii 3 ani, **5.500 €;** ☎0724.224.837/ 0724.224.837 mihai.gavrilas@marcom.ro

4. **YAMAHA AN 2016, 0 KM, 689 CMC, MT -07 ABS '16. MOTORIZARE SI TRANSMISIE: MOTOR: 2 CILINDRI, 4 TIMPI, 4 VALVE, DOHC PUTERE: 73 CP. CAPACITATE: 689 CMC. CUTIE DE VITEZE: 6 TREPTE. REZERVOR: 14.00,L;RACIRE: CU LICHID;TRANSMISIE: PE LANT;PORNIRE: ELECTRICA;MECANICA:SUSPENSIE FATA: FURCA TELESCOPICA;SUSPENSIE SPATE: LINK TYPE, BASCULA, AMORTIZOR;FRANA FATA: DISCURI DUBLE 282MM;FRANA SPATE: DISC 245MM;ANVELOPA FATA: 120/70 ZR 17M/C(58W) (TUBELESS);ANVELOPA SPATE: 180/55 ZR 17M/C(73W) (TUBELESS) ;PRET PROMOTIONAL . 6.175 €; ☎031.805.90.43**

5. **YAMAHA XS,** an 1991, 30000 km, 400 cmc, motocicleta este intr-o stare f. buna, consumabila (lant, placute si saboti, cauciucuri spate Metzler, baterie) noi, originale, schimbate de curand, ITP 2017, **1.500 €;** ☎0722.646.857 emanoilvaleriu@yahoo.com

AFACERI, DIVERSE

17. **AUTO,** cumpar auto, toate tipurile in orice stare si avariate si bune si utilitare, suv-uri inclusiv gama de lux (si de la societati). Rog seriozitate actele si plata pe loc, sunati cu incredere, **500.000 L;** ☎0763.904.904 cumparautoturizme@yahoo.com

18. **AUTO,** cumpar auto, toate tipurile in orice stare si avariate si bune si utilitare, suv-uri inclusiv gama de lux (si de la societati). Rog seriozitate, actele si plata pe loc, sunati cu incredere, **500.000 L;** ☎0763.904.904 cumparautoturizme@yahoo.com

19. **AUTO,** cumparari masini, vrei sa-ti vinzi rapid masina, cumpar auto toate tipurile (inclusiv gama de lux) fabricate dupa 2002 cu acte si plata pe loc, **77.777 €;** ☎0733.850.800/ 0733.850.800 vinde_masina_rapid@yahoo.com www.cumpar-masini.ro

20. **AUTOTURISM** de preferinta Dacia 4 x 4, fabricatie romaneasca, stare buna, dupa anul 2000, cumpar; ☎0731.413.857

21. **CUMPAR** auto cu datorii la financiar, cu probleme cu actele, usor avariate. Le cumpar la orice ora si cu acte in regula. Rog seriozitate. De la 2002- 2014; ☎0761.993.091

22. **CUMPAR** de la 2006- 2014 cu banii cash, la orice ora. Rog seriozitate; ☎0761.993.091

23. **KIT** ambreiaj BMV 320d, 136 co, kit ambreiaj (placa presiune + disc ambreiaj + rulment presiune) Sachs BMW, **515 L;** ☎0757.075.858

24. **OFERTA** anvelope, diverse dimensiuni: 225/45/17; 185/55/15; 215/55/16; 225/55/16; 205/55/16; 255/35/19; 185/65/15; 235/65/16; 215/65/16C; 205/65/16C, la pret de doar **50 L/ bucata;** ☎0722.259.362 office@cafy-comserv.ro

25. **PIESE** auto pentru o gama impresionanta de modele si marci auto, de la masini care nu se mai fabrica pana la cele mai noi si moderne autoturisme; ☎0310.050.139

MATRIMONIALE

48 Ea caută partener

49 El caută partenteră

50 Saune masaj, servicii masaj

51 Prietenii, Căsătorii

52 Matrimoniale Diverse

ÎN LUCRU

53 Vânzări, cumpărări, asocieri

AFACERI, DIVERSE

1. **AFACERE** fast food in zona Cotroceni, langa Facultatea de Medicina Carol Davila. Cedez afacerea impreuna cu firma pe care a activat pana acum. Toate autorizatiile sunt obtinute, **5.500 €;** ☎0723.027.250

2. **AFACERE** fast-food functional, clientela formata, zona Doraly - Afumati, patron roman, neg., **27.500 €;** ☎0736.851.871

3. **AFACERE** la cheie cu vad bun si trafic intens, stradal, zona Auchan Vitan, bd. Energeticienilor parter spalatorie auto si covoare, peste spalatorie 3 etaje + mansarda sunt garsoniere inchiriate. Plec din tara **620.000 €;** ☎0720.008.399/ 0720.008.399 dorualecu@yahoo.com

4. **AFACERE** la cheie in local nou cu absolut tot ce este necesar functionari si totul este nou nout. Investitia a costat 220.000 € si se vinde din lipsa de experienta, **59.000 €;** ☎0734.349.076 Madlibre@yahoo.es WWW.ELRINCON.RO

5. **AFACERE** la cheie, predau salon complet dotat cu manichiura - pedichiura, coafura, cosmetica, tratamente corporale, solar, situat pe Decebal in spatiu comercial; ☎0723.607.891

6. **AFACERE** patiserie - covrigarie, complet utilata, metrou lancului, pret discutabil, **25.000 €;** ☎0784.880.335

7. **ASOCIERE** teren. Caut pentru asociere proprietar de teren in sectorul 3. Ofer conditii avantajoase. Dezvoltator imobiliar serios, **250.000 $;** ☎0753.110.000 milt_kins@yahoo.com

8. **BALANEANU,** vand doua locuri de veci alaturate, betonate, cimitirul lancu Nou (Balaneanu), **3.000 €;** ☎0722.699.341

9. **BISTRO** Caffe-Events investitie completa, clientela din 2006. Parter 158 mp, etaj 120mp (pt. evenimente) terasa 80 mp. Dezvoltare catering si delivery. Recuperare investitie in 2-3 ani. Oferim franciza. Selectam cumparatorul. **98.000 €;** ☎0741.657.595

10. **BUCURESTI zona Tei Toboc ferma piscicola 16 ha, alimentare cu apa gravitational, negociabil; ☎0723.457.433/ 0751.059.974**

11. **CAMERA** cosmetica. Inchiriere camera cosmetica sup. 30 m in zona Mall Vitan complet utilata, **300 €;** ☎0764.549.227

12. **CAMERA** cosmetica. Inchiriere camera cosmetica sup. 30 m in zona Universitate. Complet utilata, **150 €;** ☎0764.549.227

13. **CARUTA** fast food, caruta utilatamobilata, deosebita, cumparata din Germania cu 43.000 euro, in stare impecabila, cu 2 mese si 2 butoaie, pretabila pt. evenimente sau punct fix, **14.900 €;** ☎0732.837.788

14. **CEDEZ** afacere. Pizzerie Trattorie in centrul istoric, chirie 2.000 € lunar, contract pana in 2020 cu prima posibilitate de prelungire, cladire consolidata, de-asemenea si vecinatatile, incasari 30.000 € **70.000 €;** ☎0720.078.845 pizzadalorenzo@gmail.com

15. **CENTRALE** termice Frisquet Franta: 23KW-3.500KW, reduceri, 6 ani garantie; ☎021.233.91.21/ 0745.664.455 bas@centraltermo.ro

16. **CONTURI** banca Elvetia, Anglia, etc. Infiintare, firme impozite zero, offshore, preluari SRL, SA, holding comert Mastercard Visa pe firma. Rapid, confidential protejati familia, imobile, actiuni. Dubla cetatenie, pasaport **500 €;** ☎0721.088.076 contact@londonconsulting.info http://www.londonconsulting.info

17. **CROITORIE** la cheie. Vand atelier croitorie si retusuri la cheie. 2 masini industriale (Brother si Paff) 1 Triploc 5 ate marca JUKI. Amenajat complet: manechine, cabina proba, oglinda, grup sanitar, etc, **9.800 L;** ☎0746.500.570 croitorie.tailorsart@gmail.com

18. **CUMPAR** apartamente. Plata cash imediat. Blocuri noi dupa 2000 si spatii comerciale. Cumpar din faza de proiect dar si executari silite, ☎0753.110.000 milt_kins@yahoo.com

19. **CUMPAR** licenta taxi pe Bucuresti PFA sau SRL ofer 7.000 €, se poate si cu auto dupa 2010, negociabil, ☎0722.662.802

20. **CUMPAR** SRL cu rulaj, preferabil profil IT, min. 2 ani activitate, contabilitate la zi. Rog detalii pe mail, **2.000 €;** ☎0000.000.000 trading1507@yahoo.com

21. **CUMPA?R salon infrumusetare cu toate autorizatiile s?i vad bun, ☎0765.000.118 Stefi.mihalache@gmail.com**

22. **DUBAI, seminar pentru dezvoltarea si cresterea exporturilor. Muwaileh cauta expozanti pentru a participa la cea mai mare tara din lume; ☎0760.881.475**

23. **FERMA zootehnica Videle Teleorman vinde (lichidare stoc) animale: 360 capre, 350 oi, 30 vaci, 20 vitele de lapte si taurasi; ☎0749.952.202**

24. **FINANTARE** deschidere afaceri, investitii diverse, dezvoltare. Capital disponibil, achizitii, preluari. Sprijin infiintare firma, start-up, etc. Fonduri, nerambursabile UE productie comert sevicii energie verde constructii, **2.500.000 €;** ☎0732.245.647 Romania@garantaconsulting.com http://www.GarantaConsulting.com

25. **FINANTARE** investitii diverse, achizitii afaceri de vanzare; Romania Bucharest.net, Fabrica paine, hotel, etc. capital disponibil. Sprijin infiintare firma, start-up, etc. Fonduri, nerambursabile UE productie comert sevicii **2.500.000 €;** ☎0732.245.647 Romania@garantaconsulting.com http://www.GarantaConsulting.com

26. **FIRMA** import export, vinde ieftin Varachet, Mavirol. Relatii la telefonul; ☎0723.644.872

27. **INVESTESC** in dezvoltare afaceri online, magazine, portaluri anunturi, etc. Rog detalii pe mail, **75.000 €;** trading1507@yahoo.com

28. **INVESTESC** in dezvoltare afaceri online, magazine, portaluri anunturi, etc. Rog detalii pe mail, **100.000 €;** ☎00000000000 trading1507@yahoo.com

29. **LICENTE** Cumpar licente taxi pe Bucuresti, rog seriozitate, ☎0721.970.518

30. **MACELARIE** plus magazin alimentar in piata, vanzare intr o saptamana de 35-40.000ron, castig substantial, afacere la cheie, complet utilat, rog seriozitate, nu deranjati inutil, multumesc, **45.000 €;** ☎0732.061.713 Midaseugenia@gmail.com

31. **MAGAZIN MIXT** zona Crangasi, 8mp, geam si usa termopan cu grilaj, aer conditionat, sisteme de supraveghere, cablu Tv, internet, vitrina verticala lactate, vitrina bauturi de la furnizor, marfa in stoc, chirie lunara 100E, clientela formata, negociabil, vand. **2.300 €;** ☎0769.697.672

32. **PAZA** Ofer comision (lunar) pentru contract paza in Bucuresti si restul tarii, **1.000 €;** ☎076231222 office@profesionalgg.ro www.profesionalgg.ro

33. **PREDAU** afacere. Urgent predau afacere la cheie (restaurant, pub, 2 terase, parcare privata) plus firma cu toate autorizatiile. Locatia deosebita, functioneaza si are clientela formata, sector 6 Bucuresti, **20.000 €;** ☎0724.029.174 phonixisisi@gmail.com

34. **PREIAU** firme cu datorii, comision minim, acte Registru Com.; ☎0726.611.851

35. **REINVIEREA,** vand doua locuri de veci alaturate, zidite, patru cripte, cimitir Reinvierea, Colentina, **2.500 €/buc;** ☎0722.699.341

36. **SALON,** vand urgent salon zona Vitan, vad format, dispune de 2 posturi coafor, 2 posturi cosmetica, 2 posturi manichiura, 1 post pedichiura, stoc marfa, autorizatii la zi. Accept si variante. ☎0735.785.171 Officesalon29@yahoo.com

37. **STUDIO** de videochat profesional vand: calculatoare i7, camere logitech C920, trepiede, lumini, umbrele cu difuzie, aparate de fotografiat, canapele, paturi tapitate, decoruri, sau predau la cheie tot studioul complet, **5.000 €;** ☎0763.861.858/ 0729.169.868 goldens_studio@yahoo.com

38. **VAND** afacere, urgent, restaurant central, afacere de vanzare, central, renovat recent, toate echipamentele necesare, cuptor cu lemne, terasa, chirie foarte mica. Urgent, **35.000 €;** ☎0746.160.449

39. **VAND** afacere/ site online, vanzari aranjamente florale, design floral, www.firstflower.ro. Asiguram suportul tehnic si know how-ul timp de 1 luna de la predarea afacerii, **9.000 €;** ☎0722.287.356 nicolaeluiza@yahoo.com www.firstflower.ro

40. **VAND** automate vending pentru sucuri, sandwich-uri, snacksuri cu 5 sertare, 8 pozitii; ☎0722.690.850

41. **VAND** bicicleta pliabila cu sa inalta noua (600 lei) si chitara rece noua (200 lei). Mai multe relatii la telefon; ☎0766.572.837/ 0724.588.580

42. **VAND** bulbi de sofran din cultura certificata bio, producator. Pret negociabil in functie de cantitate; ☎021.345.00.70 carocom94@gmail.com

43. **VAND** firma taxi cu 51 de autorizatii+ 51 de masini de Bucuresti, vizate pana in 2020; ☎0734.600.000/ 0733.033.333

44. **VAND** loc de veci la Cimitirul Reinvierea; ☎0741.099.225/ 021.331.13.41

45. **VAND** loc de veci, cripta cu 3 locuri, din beton, cu cruce, in cimitirul din Manastirea Cernica, **3.500 €;** ☎0722.500.024

46. **VAND** mobilier second hand, recepţie, 2 dulapuri, 1 vitrina, **11.000 L;** ☎0731.312.063 denyssa.oprea@yahoo.com

47. **VAND** palet incaltaminte, 750 perechi/palet, marimi de la 35-42, **18.000 L;** ☎0731.312.063/ 0731.312.063 denyssa.oprea@yahoo.com

48. **VAND** restaurant pe drumul European E85, intre Buzau si Focsani. Deschis de 25 ani. Linie proprie de curent 3-4km.Sursa de apa plata. Recent renovat. Posibilitati multiple de investitie. Vad format, **530.000 €;** ☎0726.768.008

49. **VAND** salon de masaj erotic cu clientela formata in ultimii 15 ani, complet utilat, zona selecta, echipa formata, pret negociabil, **7.000 €;** ☎0753.641.114 magdana.dumitru@yahoo.co.uk

50. **VAND** service auto, mecanica, tinichigerie, vopsitorie, spalatorie, teren 1.340 mp si 700 mp constructie, autorizat RAR, inclus TVA, **425.000 €;** ☎0723.600.633

51. **VAND** sifonarie electronica, 2 capete, inox, stare perfecta de functionare; ☎0722.690.850

★★★★★★★★★★★★★★★★★★★

52. **VAND STUDIO CHAT, VILA, SUPRAFATA 450 MP UTILI, 12 CAMERE DE LUCRU (14 SISTEME COMPLETE) + 3 CAMERE CAZARE MOBILATE, BIROURI ADMINISTRATIVE, RECEPTIE, 3 GRUPURI SANITARE, ECHIPAMENTE PROFESIONALE, SITE, FB., 20.000 €; ☎0768.310.154**

★★★★★★★★★★★★★★★★★★★

53. **VAND** studio de videochat, calculatoare i7, camere logitech C920, trepiede, lumini, si umbrele cu difuzie, aparate de fotografiat, canapele, paturi tapitate, decoruri, sau predau la cheie tot studioul, **5.000 €;** ☎0763.861.858/ 0729.169.868 goldens_studio@yahoo.com

54 Echipamente, utilaje, scule

AFACERI, DIVERSE

1. **PRELUNGIREA GHENCEA** nr. 93B, vand vitrine frigorifice geam bombat inox alimentar, lungime 1.5 m, butuc stejar pentru transare carne, cantar mecanic 500 kg, case de marcat Elka, cantare electronice, preturi foarte rezonabile; ☎0721.892.959/ 0756.536.644

2. **UTILAJ foraj puturi - pompa denisipare, freze, prajini - adancime 70 mp, motoare motorina - benzina; ☎0761.616.742**

55 Citaţii, licitaţii, notificări

AFACERI, DIVERSE

1. **ACORD** de Mediu, SC Catted Real Estate SRL notifica solicitarea Acordului de Mediu pentru ansamblu rezidential situat in Voluntari, str. Emil Racovita nr. 24, judetul Ilfov ☎0740.896.114

2. **BEJ** Rosoaga Marinela vinde in 26.07.2016, orele 11:00 in Urziceni, Str. Eroilor nr. 15, bl. 106, parter, ap. 4, Judetul Ialomita la licitatie publica terenul arabil in suprafata de 8900 mp, inscris in C.F. nr 21975 Fierbinti-Tirg, la pretul de 6007.50 euro, proprietatea debitoarei Stan Elena, creditor Mihaila Dorel pentru plata sumei de 15.648,96 lei si 2.314,5 lei. Somam ca cei care pretind vreun drept asupra bunului urmarit sa-l anunte pe executorul judecatoresc inaintea datei stabilite pentru vanzare.Invitam pe toti cei care doresc sa cumpere bunul urmarit silit sa se prezinte la data, locul si ora stabilita pentru vanzare, avand asupra lor cartea de identitate si pana la aceasta data sa prezinte oferte de cumparare. Potrivit dispozitiilor art. 767 c.pr.civ. ofertantii trebuie sa consemneze la dispozitia executorului judecatoresc, cel tarziu pana la inceperea licitatiei, o garantie de participare de cel putin 10% din pretul de pornire a licitatiei, in suma de 600.75 euro in contul RO68BREL0002000785120101, deschis la LibraInternetBank, titular BEJ Rosoaga Marinela, CIF 32488199. In conformitate cu dispozitiile art. 767 c.pr.civ, creditorii urmaritori sau intervenientii, nu au obligatia de a depune garantia de participare.

3. **DENUMIREA** titularului Ghita Gabriel-Catalin anunta publicul interesat asupra luarii deciziei etapei de incadrare de catre Agentia pentru Protectia Mediului Ilfov pentru proiectul service auto propus a fi amplasat in (adresa amplasamentului) Stefanesti de Jos, str. Sinaia 53A. Nu se supune evaluarii impactului asupra mediului si evaluarii adecvate. 1. Proiectul deciziei de incadrare si motivele care o fundamenteaza pot fi consultate la sediul Agentiei pentru Protectia Mediului Ilfov din Bucuresti, str. Aleea Lacul Morii nr. 1, sector 6, in zilele de luni pana joi, intre 9-13, precum si la urmatoarea adresa de internet www.apmilfov.ro. Publicul interesat poate inainta comentarii/ observatii la proiectul deciziei de incadrare in termen de 5 zile de la data publicarii prezentului anunt. ☎0727.448.561

BEJ ROSOAGA MARINELA vinde in 26.07.2016, orele 11:00 in Urziceni, Str. Eroilor nr. 15, bl. 106, parter, ap. 4, Judetul Ialomita la licitatie publica terenul arabil in suprafata de 8900 mp, inscris in C.F. nr 21975 Fierbinti-Tirg, la pretul de 6007.50 euro, proprietatea debitoarei STAN ELENA, creditor MIHAILA DOREL pentru plata sumei de 15.648,96 lei si 2.314,5 lei.

Somam ca cei care pretind vreun drept asupra bunului urmarit sa-l anunte pe executorul judecatoresc inaintea datei stabilite pentru vanzare.

Invitam pe toti cei care doresc sa cumpere bunul urmarit silit sa se prezinte la data, locul si ora stabilita pentru vanzare, avand asupra lor cartea de identitate si pana la aceasta data sa prezinte oferte de cumparare.

Potrivit dispozitiilor art. 767 c.pr.civ. ofertantii trebuie sa consemneze la dispozitia executorului judecatoresc, cel tarziu pana la inceperea licitatiei, o garantie de participare de cel putin 10% din pretul de pornire a licitatiei, in suma de 600.75 euro in contul RO68BREL0002000785120101, deschis la LibraInternetBank, titular BEJ Rosoaga Marinela, CIF 32488199.

In conformitate cu dispozitiile art. 767 c.pr.civ, creditorii urmaritori sau intervenientii, nu au obligatia de a depune garantia de participare.

4. **MUNTENIAINSOLV** IPURLcu sediul in Bucuresti, Calea Victoriei nr. 23-23, et. 6, biroul nr. 65, sector 3, in calitate de lichidator al societatii Alex moraru SRL, organizeaza licitatie publica cu strigare pentru vanzarea activelor din patrimoniul debitoarei Alex Moraru turism SRL, compuse din imobilul - constructie D+P+2E+M cu destinatia pensiune turistica, situat in localitatea Dambovicioara, sat Podul Dambovitei, punctul Gruiul Pitii, judetul Arges, avand suprafata construita la sol de 186 mp impreuna cu mobilierul si dotarile aferente. Pretul de pornire al licitatiei este de 134.900 € plus TVA, reprezentand 95% din valoarea svavilita in urma evaluarii. Terenul in suprafata de 1.958 mp (1.744 mp cf. actelor de proprietate) pe care este amplasata constructia nu este proprietatea societatii debitoare, acesta fiind vandut separat de catre proprietar la pretul de 29.000 €. Licitatia va avea loc la data de03.08.2016 ora 16.00 la sediul ales lichidatorul judiciar situat in Bucuresti, Calea Victoriei nr. 21-23 etaj 6, biroul 65, sector 3, cod postal 030027. In caz de neadjudecare, licitatia se va repeta la data de 17.08.2016 ora 16.00, la data de 31.08.2016 ora 16.00, la data de 14.09.2016 ora 16.00 si respectiv la d ata de 28.09.2016 ora 16.00 la sediul ales al lichidatorului judiciar. Pot participa la licitatie persoanele fizice si/ sau juridice care achita garantia de participare de 10 % din pretul de strigare, cu cel putin 24 de ore anterior licitatiei. Informatii suplimentare se pot obtine la telefon; ☎0723.171.934

5. **NO** Problem Auto Service SRL, cu sediul in Bucuresti, sector 1, B-dul Poligrafiei, nr. 1 B, avand J40/14837/2014, CUI 33925100, este chemata in instanta la Judecatoria sector 1 in calitate de parat, in dosarul 19570/299/2016, la data de 17.08.2016, sala 323, ora 8.30;

6. **NUMITII** Stancescu Anghel, Iordache I. Alexandru, Serban Mircea Dumitru, Serban Dumitru, Iordache Alexandru, Merianu Stefania sau eventualii mostenitori ai acestora sunt chemati la plata contributiei a locului de veci. Reclamant - Vlad Maria; ☎0768.679.516

7. **SC** Radcom Consult cu sediul in str. Lunca Dambovitei nr. 2, oras Budesti, jud. Calarasi inregistrata la ONRC - cu CUI nr. RO 29288360, informeaza pe cei interesati ca s-a depus solicitarea pentru emiterea autorizatiei de mediu pentru activitatea de amplasare Skid GPL, desfasurata in Bucuresti str. 1 Decembrie 1918, sector 3. Informatii la sediul Agentiei pentru Protectia Mediului Bucuresti din sector 6, Aleea Lacul Morii nr. 1 (barajul Lacul Morii - in spatele benzinariei Lukoil) orele 9-12 de luni pana vineri. Propuneri sau contestatii se pot depune la sediul APM Bucuresti in termen de 10 zile de la data publicarii prezentului anunt;

SC RADCOM CONSULT cu sediul in str. Lunca Dambovitei nr. 2, oras Budesti, jud. Calarasi inregistrata la ONRC - cu CUI nr. RO 29288360, informeaza pe cei interesati ca s-a depus solicitarea pentru emiterea autorizatiei de mediu pentru activitatea de AMPLASARE SKID GPL, desfasurata in Bucuresti str. 1 Decembrie 1918, sector 3. Informatii la sediul Agentiei pentru Protectia Mediului Bucuresti din sector 6, Aleea Lacul Morii nr. 1 (barajul Lacul Morii - in spatele benzinariei LUKOIL) orele 9-12 de luni pana vineri. Propuneri sau contestatii se pot depune la sediul APM Bucuresti in termen de 10 zile de la data publicarii prezentului anunt.

ANUNT

privind licitatia publica in vederea inchirierii a terenului in supr. 30,00 mp situat in str. Slt. Petre Ionel nr. 17, comuna Branesti in vederea amplasarii unui punct de lucru - servicii - birou

Autoritatea contractanta: Comuna Branesti, jud. Ilfov;
Organizatorul procedurii: Comuna Branesti;
Documentele de achizitie: Primaria comunei Branesti, birou relatii cu publicul;
Termenul limita de depunere: 09.08.2016 **ora 10.00** la registratura autoritatii contractante str. I.C. Bratianu nr. 69, comuna Branesti;
Data desfasurarii achizitiei: 09.08.2016 **ora 12.00** la sediul autoritatii contractante din str. I.C. Bratianu nr. 69;
Garantie de participare: modul de constituire al acesteia este prezentat in documentele de achizitie.

Relatii la telefon: 021.315.09.83, fax: 021.350.12.58

56 Pierderi

AFACERI, DIVERSE

1. **ACTE** proprietate pe numele Ciobanu Florian. Le declar nule.

2. **ADRESA** Anaf pentru inscrierea aparatelor de marcat electronic fiscal, carti de interventie si registrul special pentru casele de marcat Epson M188A cu seriile FF7F015438, FF7F015437, FF7F013629, FF7F013628, apartinand SC Attecco Club SA, CUI RO 23920475, J40/8813/2008, adresa punct de lucru Calea Vacaresti nr. 391, sector 4 Bucuresti; ☎0756.049.401

3. **ALMA** Fleisch SRL cu sediul in Bucuresti, sector 2, str. Fantanica, nr. 36, Hala O, stand nr. O10, biroul nr. 4, nr. Reg. Com. J 40/ 858/2011, CUI 27959990, pierdut certificat constatator pentru punctul de lucru situat in Bucuresti, sector 2, Aleea Campul Mosilor nr. 5, "Halele Centrale Obor" spatiul comercial 22, SC (23-24);

4. **ANEXELE** la certificatul de inregistrare pt. punct de lucru/ birouri din Mun. Ploiesti, jud. Prahova, str. Malul Rosu nr. 97A, bl. 120B, sc. B, et. 4, ap. 19, al SC Sannyco Sports SRL cu sediul in Bucuresti, sector 4, str. Aurel Persu nr. 148B, J40/13654/2012, RO2706755. Le declar nule.

5. **ATESTAT** taxi CPTx 112960 pe numele Ciobotariu Cosmin;

6. **AUTORIZATIE** de construire nr. 24 din 28.01.2014. O declar nula; ☎0773.344.246

7. **CARNET** de student pe numele Radu Constantin - Valentin. Il declar nul; ☎0785.315.631

8. **CARNET** si legitimatie de student pe numele Dima Alexandru Mihai. Le declar nule; ☎0748.159.441

9. **CARNET** si legitimatie de student pe numele Ivancescu Sorin George. Le declar nule; ☎0762.498.120

10. **CARNET** si legitimatie de student pe numele Tudor Alexandru - Costin;

11. **CARNET** si legitimatie de student, pe numele Cotoman Victor Info: Universitatea Politehnica - Facultatea de Electronica; ☎0745.802.681

12. **CARNET** si legitimatie student pe numele Radulescu Remus George, declar nul;

13. **CARNET** student pe numele Proca Marius, student in cadul Universitatii Politehnica - FIMM.

14. **CARNET** student si legitimatie in zona sect. 6 - Militari Pacii; ☎0761.709.992

15. **CARTELA** metrou cod 4191451203417. O declar nula; ☎0762.425.165

16. **CERTIFICAT** Comat Distribution SRL, CUI: 14274847, J23/838/ 2001, jud. Ilfov, Com. Magurele declara pierdut si nul Certificat Constatator punct de lucru din Bucuresti, sect.4, str. Eroii Neamului, nr.12.

17. **CERTIFICAT** constatator pentru sediul social al firmei Infinit Power SRL, J40/5272/2011, CUI 28407560, cu sediul in Bucuresti, Sos. Oltenitei nr. 142, bl. 4, sc. 1, et. 10, ap. 39, camera 4, sector 4. Se declara nul. ☎0722.622.059

18. **CERTIFICAT** constatator pt act la sediul social dec 393271/10.11.2014 pt act la terti dec 289992/17.08.2014 ale sc luxuryfashion hnm cui 33530585 j/4010092/28.08.2014 blvd lascar catargiu nr. 7 et. 1 cam. 3, 21.26 mp; ☎0727.954.800 office@lfhnm.ro

19. **CERTIFICAT constatator pt sediul profesional: Mladen C. Ionel Viorel PFA, oras Pantelimon, str. Ion Sulea, nr.45, CUI:19460158 dt. 01.01.2007, nr ord. reg. com.F23/41/2002 dt 12.03.2002.Il declar nul. ☎0733.014.847 alexmladen@gmail.com**

20. **CERTIFICAT** de inmatriculare al societatii IN Fox Invest SRL, cu sediul in Bucuresti, str. I. Campineanu nr. 11, cod fiscal 21658859. Il declar nul. ☎0754.055.039

21. **CERTIFICAT** de inmatriculare pe numele SC.Prompt Activ Consulting SRL, il declar nul. ☎0725.434.022

22. **CERTIFICAT** de inregistrare al SC P.D. Media Shop SRL cu sediul social in Bucuresti, Bd. Dinicu Gloescu nr. 39, bl. 5, sc. 3, parter, ap. 66, cam. 1, sector 1, J40/6255/2010, CUI 27079635 si certificat constatator pentru sediu social. Le declar nule.

POŞTA ROMÂNĂ

C.N. Poşta Română

Direcţia Regională de Poştă Bucureşti

Oferă clienţilor prin cele 75 de oficii poştale informatizate amplasate pe întreg teritoriul Capitalei posibilitatea de a achita

- **în mod rapid facturile: - ROMTELECOM, ELECTRICA, ORANGE, COSMOTE, ZAPP, RDS, UPS -**
- **taxele şi impozitele pentru sectoarele 2 şi 3.**
- **ratele şi alimentarea contului curent pentru diverse bănci sau societăţi de credit - RBS, MILLENIUM, CITIBANK EUROPE, CETELEM, BRD FINANCE, GARANTI BANK, ESTIMA FINANCE, EUROPE CREDIT, PORSCHE BANK -**

POŞTA ROMÂNĂ

Doriţi o campanie publicitară deosebită?

Alegeţi serviciile de marketing direct ale POŞTEI ROMÂNE

Serviciile de promovare vă permit o comunicare directă cu clienţii prin distribuirea la nivel local, regional sau naţional de:

- *materiale promoţionale - foi volante, broşuri, pliante;*
- *afişe, reclame, cataloage publicitare de reclamă sau marketing*
- *probe sau eşantioane de mărfuri fără valoare comercială;*
- *C.D.-uri, dischete, casete.*

Servicii oferite:

- POSTMESAGER - imprimate neadresate fără menţionarea destinatarului;
- POSTMESAGER PLUS - imprimate semiadresate cu precizarea segmentului de destinatari ales de dumneavoastră;
- INFADRES - imprimate adresate cu precizarea numelui şi adresei destinatarului;
- INFADRES PLUS - o trimitere INFADRES care conţine şi discuri, benzi magnetice, casete, C.D. - uri, diskete, probe sau eşantioane comerciale, materiale de informare care nu fac obiectul comercializarii.

Informatii suplimentare:
Directia Regionala de Posta Bucuresti - Serviciul Marketing
Telefon: 314.18.01; Fax : 313.22.22
e-mail : b.marketing@posta-romana.ro

AFACERI, DIVERSE

23. **CERTIFICAT** de inregistrare seria B nr.3067122 eliberat de Oficiul Registrului Comertului de pe langa Trib. Buc : ADVANCED INDUSTRY SOLUTION SRL cod fiscal 34402649 J40/4841/22.04.2015. Declar NUL ☎0734.619.446 nicoletanastasa78@gmail.com

24. **CERTIFICAT** de inregistrare si certificat constatator sediu al Top Style SRL, J40/5371/1992, CUI 3453570. Se declara nule.

25. **CERTIFICAT de inregistrare si certificate constatatoare pentru sediu social si terti ale societatii SC Energy Team SRL CUI 20631430, J40/804/18.01.2007, cu sediul in Bucuresti, s.6, V. Mihailescu nr. 16, bloc 70, ap. 72 camera 1, declar nule; ☎0721.465.356**

26. **CERTIFICAT** de inregistrare societate comerciala SC U2 Piscicol& Forest SRL, avand nr. de inregistrare J40/1206/2009, CUI 25042044, il declar nul.

27. **CERTIFICAT** de membru nr. B013664 din 09.07.2015 Ordinul Asistentilor Medicali Generalisti Moaselor si Asistentilor Medicali din Romania d-na Median Cristina Marilena CNP 2740907431515;

28. **CERTIFICAT** de nastere pe numele Badea Alexandrina. Il declar nul.

29. **CERTIFICAT** manager de transport rutier marfa, seria 0021371, AMMI, nr 21371, eliberat de ARR Bucuresti la data de 02.02.2015, pe numele Geanina Manuela Hanganu- Leascu. Il declar pierdut si nul; ☎0762.710.358

30. **CERTIFICAT** Societatea SC Glykonero SRL din Bucuresti, Al. Lunca Bradului 6, bloc M31, scara A, etaj 6, etaj 37, CUI RO30351437, J40/7242/2012, declara pierdut si nul Certificatul de Inmatriculare B/2614235, ☎0746.908.105

31. **CERTIFICAT** urbanism nr. 1739/14.07.2016, pe numele Patilea Gabriela, il declar nul; ☎0754.095.275

32. **CERTIFICAT.** Independent Software Testing SRL cu sediul in Bucuresti, strada Ripiceni nr. 6B, CUI 29565435 a pierdut certificatul constatator infiintare, il declara nul; ☎0773.710.410

33. **CERTIFICAT.** Subsemnatul Fruja Cozmin Daniel, avand CI seria RX nr. 400303, eliberata de SPCEP S4 la data de 03.12.2013, in calitate de administrator al SC Transank Contact Services SRL, nr. de inreg. in Reg. Com. J40/7894/19.08.2010, CUI:27293832 declar pierdut certificatul de de inregistrare cu seria B nr.2423058, eliberat de Oficiul Registrului Comertului de pe langa Tribunalul Bucuresti. Il declar nul.

34. **CERTIFICATE** constatatoare emise in temeiul legii 359/2004 pentru punctele de lucru din Bd. Republicii nr. 15 complex comercial Winmarkt Omnia etaj 2, Mun. Ploiesti, jud. Prahova, Mun. Ploiesti, Aleea Parasutistilor bl. 134D, ap. 19, al SC Sannyco Sports SRL cu sediul in Bucuresti, sector 4, str. Aurel Persu 148B, J40/1365/2012, RO2706755. Se declara nule.

35. **CERTIFICATELE** constatatoare emise in temeiul legii 359/2004 pentru punctul de lucru din Mun. Ploiesti, jud. Prahova, Bd. Republicii nr. 17-25 complex Galeriile Comerciale, al SC Sannyco Sports SRL cu sediul in Bucuresti, sector 4, str. Aurel Persu nr. 148B, J40/13654/2012, RO2706755. Se declara nul.

36. **CERTIFICATUL** de inregistrare pt. punct de lucru/ birouri din Mun. Ploiesti, jud. Prahova, Bd. Republicii nr. 17-25 unit. 296 gale, Com. Blejoi, str. Inului nr. 276A, jud. Prahova, Com. Blejoi Sos. Ploiesti-Campina, stand N, jud. Prahova, al SC Sannyco Sports cu sediul in Bucuresti, sector 4, str. Aurel Persu nr. 148B, J40/13654/2012, RO2706755. Se declara nule.

37. **CONTRACT** casa din str. N. Haralambie nr. 17, sector 4; ☎0772.207.798

38. **CONTRACT** de vanzare-cumparare, proces verbal de predare-primire si contract cu plata in rate a locuintei (apartament) pe numele Mureseanu-Antonescu Ionel si Valeria. Le declaram nule.

39. **DECLARATIA** de instalare marca Sapel-Shop NT 238, serie 0308P03238 si serie fiscala MB 0354085142 instalata la punctul de lucru din Bucuresti-Ploiesti nr. 42D, et. 1, std. 123A, sector 1, a SC Steilmann Romania SRL cu sediul in Spl. Unirii nr. 76, Bucuresti. O declara nula;

40. **DECLARATIA.** SC Speed Taxi SRL declara pierduta declaratia de instalare a aparatului de marcat cu seria fiscala MB 0253068358 inregistrata sub nr. 1053821/14.04.2006 pentru autoturismul cu nr. B-49-HWL si autorizatia taxi 6296, o declar nula; ☎0727.966.322

41. **DOCUMENTE,** MRS Class Tour pierdut joi parcurs, nr. 013 din doc. control nr. 0061659. Le declar nule.

42. **LEGITIMATIE** acces aeroport pe numele Iacob Gabriel, o declar nula;

43. **LEGITIMATIE** CFR persoana cu handicap, pe numele Dobrescu Alexandru; ☎0769.487.621

44. **LEGITIMATIE** de acces de la Centrul de Sanatate Pantelimon; ☎0760.016.552

45. **LEGITIMATIE** de serviciu firma RCS-RDS, pe numele Popescu Viorel.

46. **LEGITIMATIE** eliberata de Centrul de Sf. Pantelimon, pe numele Nica Alexandra Nicoleta. O declar nula. ☎0762.686.766

47. **LEGITIMATIE** eliberata de Centrul Sf. Pantelimon, pe numele Nica Ioana Valentina. O declar nula. ☎0762.686.766

48. **LEGITIMATIE** metrou, persoana handicap Ionita Cristian, leg. nr. 4191151552521, valabila pana la data de 31.10.2016. O declar nula. ☎0724.557.939

49. **LEGITIMATIE** RBT Constantin Lavinia Maria; ☎0770.907.543

50. **LEGITIMATIE** serviciu, o declar nula; ☎0766.132.491

51. **LEGITIMATIE** si carnet de student, pe numele Petrov (Anghel) Raluca Mihaela. Le declar nule; ☎0727.462.119

52. **LEGITIMATIE** student, emisa de Universitatea de Constructii Bucuresti pe numele Trandafir Adrian, o declar nula;

53. **LEGITMATIE** CFR persoana cu handicap, nr. 280439; ☎0767.919.583

54. **M.C.O.** Business SRL, J40/11140/2014, CUI 33625677, declar pierdute si nule certificatul de inregistrare si constatatoarele emise in baza L 359/2004.

55. **PIERDERE** stampila, sc ivatherm srl anunta pierderea stampilei societatii, avand cui: ro12408721, pe care o declaram nula incepand cu 01.07.2016 **7 L;** office@ivatherm.ro

56. **PIERDUT** certificat de inregistrare si certificate constatatoare de la sediu si terti ale FLAT ROCK TECHNOLOGY SRL, cu sediul in Bucuresti, sector 2, Al.Capidava nr.37, J40/10767/2014,CUI 33593605 ☎ office@andreeapetrache.ro

57. **PIERDUT** CUI s.c. alpha translations s.r.l., cu sediul in buc.str.ion manolescu, nr.2, bl.129, sc.1, et.6, ap.28, sect.6, cui:17551136, j40/8212/2005 declara pierdut si nul certificat de inregistrare seria b, nr.1683404; ☎021.326.44.67

58. **PIERDUT** original SC Wise Invest consulting SRL, pierdut original DGFP nr.241907/14.01.2014, pentru casa marcat, marca A 500D, serie ED134321, nr.aviz de utilizare 0485, nr. de ordine 156698. Se declara nul, ☎0744.499.555

59. **TALON** auto pe numele Toader Gabriela. Il declar nul; ☎0723.601.723

57 Diverse

AFACERI, DIVERSE

1. **ACORDAM credit rapid, refinantari cu rate lunare fixe pentru salariat/ pensionari (boala, handicap, revolutionari) varsta maxim 75 ani; ☎0725.401.155**

2. **AM** 52, doresc angajare bona numai bebelusi, menajera (eu sa muncesc). Accept numai familii stabile financiar, hotarate, termen lung, contract munca, salariu foarte mare. Nu muncesc pentru pretentiosi, zgarciti, rau platnici, barbati singuri. Nu fur. Vand locuri de veci; ☎0765.442.051

3. **ASIGUR** sejur pentru o doamna singura, fara obligatii, termen variabil, eventual cu reciprocitate in Vest-Europa; ☎0737.245.638

4. **BUCURESTI,** gazduiesc fata singura sau cu copil, contra ajutor reciproc. Si provincia; ☎0726.952.627

5. **BULETIN** de Bucuresti, iau in spatiu persoane interesate de optinerea carti de identitate, ☎0786.147.471/ 0722.901.981

6. **CAUT** doamna, Bucuresti - provincie, cu probleme locuinta pentru ajutor casa/ curte, orele 18 - 22; ☎0721.851.730

7. **CAVOU** marmura alba Brllu, lucrare noua; ☎0728.533.308

8. **CREDIT** rapid salariati/ pensionari incepand cu 400 L, pana la 75 ani, refinantari si cu pensii handicap; ☎0765.177.668

9. **CUMPAR** decizii, puncte ANRP; ☎0737.903.170

10. **DOAMNA** in varsta, serioasa, culta caut domn in varsta, stilat, peste 70 ani, din Bucuresti, pentru ajutor reciproc . ☎0734.659.120

11. **GARSONIERA in Balta Alba, P-ta Minis, ofer contra ingrijire batran 82 ani; ☎031.411.55.20**

12. **KOMBUCHA,** infiintez si, pentru persoanele ocupate, intretin, culturi de Kombucha la domiciliul persoanelor interesate. Pretul este pentru Bucuresti, insa ma deplasez oriunde in tara contra cost, **100 L;** ☎0736.519.438 casa.inteligenta@yahoo.com

13. **LICEUL Economic Traian Lalescu si Scoala Postliceala, fac inscrieri la cursurile de zi si frecventa redusa, fara admitere, pentru anul scolar 2016-2017; ☎0726.866.138/ 0747.665.144**

14. **LOC** de vechi Cimitirul Ghencea Civil, neg., **8.500 L;** ☎031.425.89.89/ 0771.762.153

15. **LOC** de veci Cimitirul Bellu. Relatii telefon. ☎0722.549.671

16. **LOC** de veci Straulesti 1, 2 locuri cu constructie; ☎0763.604.889

17. **LOC** de veci vand, Cimitirul Bellu Ortodox Militar cavou 3 cripte + cruce 3 mp, langa Aristide Buhoiu, **10.000 €;** ☎0762.579.771

18. **LOC** de veci. Cimitirul Izvorul Nou, loc de veci cu 3 cripte, lucrare 2016, in granit masiv, unicat, pret, **8.000 €;** ☎0722.263.704

19. **LOC de veci vindem la Cimitirul Pantelimon cu 3.500 lei si mobila sufragerie cu 1.000 lei. Mobila a fost cumparata cu 25.000 lei in anul 2010; ☎0732.581.802**

20. **LOC** de veci. Vand loc de veci dublu.240/240 in cimitirul Sf. Ilie, Pipera, la intrare in cimitire, cu bordura de ciment, nefolosit; ☎0767.693.182

21. **LOC DE VECI** la Cimitirul Ghencea 2, cu 2 compartimente. ☎0747.500.480

22. **OFER** cavou 3 cripte Caramidarii de Jos Piata Sudului; ☎0737.305.087

23. **OFER** cazare unei doamne 70 ani, serioasa, fara obligatii in zona Comuna Dor Marunt; ☎0730.083.450

24. **OFERTA** de imprumut. Contactati-ma prin e-mail. Sunt un individ, acord credite de la 2.500 € la 1.000.000 € la o rata? de 3% pe an pentru fiecare persoana? capabila? sa? ramburseze, **10.000 €;** melanie_breton_finanze@hotmail.com

25. **OFERTA,** cedez magazin in zona Stefan cel Mare, str. Fainari chiria este 360 € pe luna, vitrina inghetata, frigidere bere/ suc. Contract paza, valoarea totala a marfii este 13.000 L. Motivul vanzarii sotia este insarcinata, nu are cine sa se ocupe, disc., **2.999 €;** ☎0765.727.710

26. **ORGANIZAM mese festive (nunti, botezuri, cununii, parastase), detinem corturi, pret disc.; ☎0723.911.485/ 0734.324.634**

27. **PENSIONAR,** singur, fara obligatii, locuinta proprie in Bucuresti, doresc colaborare pentru menaj cu o doamna, varsta 65-75 ani, care, ulterior, sa mosteneasca locuinta; ☎021.252.64.56

28. **POLIGRAF, eronat denumit (detector de minciuni), examinarea, evaluarea, analizarea comportamentelor. Toate tipurile de teste; ☎0760.456.373 www.knut.ro**

29. **SOLICIT** imprumut de 2000 € pentru 5 luni de zile, rog seriozitate, ofer comision; ☎0727.949.106

30. **SISTEM complet cu panouri solare pentru prepararea apei calde. Tehnologie germana, randament 96%; ☎0723.524.137**

31. **SC** Cris Prod Com Distribution SRL anunta publicul interesat asupra depunerii solicitarii de emitere a acordului de mediu pentru proiectul "Construire spatiu comercial, restaurant si birouri, imprejmuire teren, utilitati", propus a fi amplasat in Tarla 23, Parcela 318, oras Otopeni, judetul Ilfov. Informatiile privind proiectul propus pot fi consultate la sediul autoritatii competente pentru protectia mediului Agentia pentru Protectia Mediului Ilfov, Aleea Lacul Morii Nr.1 Sector 6 Bucuresti, Tel/Fax 021/4301523, e-mail: office@apmif.anpm.ro si la punctul de lucru SC Cris Prod Com Distribution SRL, Str.Ardealului nr.11/5, oras Otopeni, judetul Ilfov, de luni pana vineri, intre orele 09.00-13.00. Observatiile publicului se primesc zilnic la sediul autoritatii competente pentru protectia mediului Agentia pentru Protectia Mediului Ilfov, Aleea Lacul Morii Nr. 1 Sector 6 Bucuresti, Tel/Fax 021/4301523, e-mail: office@apmif.anpm.ro.

32. **SOLICIT** un imprumut urgent prin contract notarial cu dobanda 100% pentru 1 luna, rog maxima seriozitate, suma ce o doresc spre imprumutare este de 1.500 €, **496.995 €;** ☎0762.789.808 boyss_cryss@yahoo.com

33. **VAND** 2 locuri de veci la Cimitirul Iancu Nou, 6 mp la pamant, neg.; ☎0767.774.491

34. **VAND** 3 locuri de veci la Cimitirul Ghencea 2 Domnesti; ☎0753.110.421

35. **VAND** cavou 2 cripte cimitirul Pantelimon 2, particular, pret negociabil; ☎021.210.12.99

36. **VAND** cavou 3 locuri cu cruce marmura Fig. C lot 44 pe aleea principala Cimitirul Capra langa Piata Obor; ☎031.424.79.79/ 0728.352.707/ 0733.158.566

37. **VAND** inventie protejata in Romania, utilizabila in domeniul cafelei. Detalii: **15.000 €;** ☎0762.736.873 10sorin10@gmail.com

38. **VAND** loc de veci in cimitirul Bellu ortodox, 3 mp, nefolosit, la alee, ultracentral, **5.000 €;** ☎0724.905.009 Bogdanstefanandrei@gmail.com

ANUNTURI ULTIMA ORA

Anunţurile urgente **se primesc Marţi şi Joi până la ora 16, Sâmbătă până la ora 14**

● **MARŢI** ➔ în ediţia de Miercuri ● **JOI** ➔ în ediţia de Vineri ● **SÂMBĂTĂ** ➔ în ediţia de Luni ● **La sediile redacţiei şi agenţiile de publicitate**

PRESTĂRI SERVICII

Construcţii

AMENAJARI interioare, gresie, faianta, rigips, tapet, parchet, zugraveli etc. Cer si ofer seriozitate; ☎0760.715.746/ 0721.497.108

TAMPLAR, montez, demontez, reconditionez usi, ferestre, mobilier din lemn; ☎0761.391.592

Reparaţii

ANTIVIRUS, aplicare soft, depanare (re)instalare computere - laptopuri, la domiciliul dvs. inclusiv weekend; ☎0723.984.654/ 0768.790.654

ELECTRICIAN autorizat execut intalatie electrica; ☎0734.179.396

Transport

TRANSPORT ieftin, oriunde si oricand in Bucuresti si in tara cu autoutilitara 3,5 t, seriozitate; ☎0735.354.185/ 0761.147.489

Diverse

ALICE, blonda matura, ofer masaj de relaxare si tonifiere, la domiciliul meu, servicii de calitate, Dimitrie Cantemir, Budapesta, Tineretului, ac, **100 L;** ☎0767.752.256/ 0730.967.399

ALICE, BLONDA MATURA, OFER MASAJ DE RELAXARE SI TONIFIERE, LA DOMICILIUL MEU, SERVICII DE CALITATE, DIMITRIE CANTEMIR, BUDAPESTA, TINERETULUI, AC, 100 L; ☎0767.752.256/ 0730.967.399

ALICE, blonda matura, ofer masaj de relaxare si tonifiere, la domiciliul meu, servicii de calitate, Dimitrie Cantemir, Budapesta, Tineretului, ac, 100 L; ☎0767.752.256/ 0730.967.399

ALICE, blonda matura, ofer masaj de relaxare si tonifiere, la domiciliul meu, servicii de calitate, Dimitrie Cantemir, Budapesta, Tineretului, ac, 100 L; ☎0767.752.256/ 0730.967.399

DOAMNA terapeut holistic, va ofera intr-o atmosfera placuta massage de relaxare, terapeutic, reflexo-terapie. Surprize de vis; ☎0729.532.245

MASAJ, TANAR CURAT, ATLETIC EFECTUEZ MASAJ TERAPEUTIC DE RELAXARE. SERIOZITATE, LOCATIA ALBA IULIA; ☎0722.927.715

TANAR maseur execut masaj de relaxare si reflexoterapie la domiciliul dvs. sau la salonul meu. Promotie 9+1 gratis. Alexandru; ☎0732.643.018/ 0768.829.582

CASA ŞI FAMILIA

Diverse, vânzări, cumpărări

CARTEA "Sarbatorile la romani" (sarbatorile de vara, sarbatorile de toamna si postul Craciunului, Craciunul) de Tudor Pamfile, **100 L;** ☎0735.563.640

FRIGIDER AK 245 A, sifonier 2 usi cu lada, servanta 100 x 90 x 48, televizor Golstar, usa plianta 90 cm cu gemulete, masina Whilpool, pret neg., ☎0770.788.630

PIATRA pt. semineu + granule mozaic 500 kg, pick-up rusesc, vand neg.; ☎0724.727.357

MASINA de spalat si frigider functionale, cumpar, max. 100-150 lei; ☎0767.877.270

SCHELA metalica, cauciucuri 205/ R14C, boiler electric Ariston 80 lt., vata minerala argintata 10 cm, preturi discutabile. ☎0727.724.033

VAND 14 porci 80- 250 kg, **6 L/kg;** ☎0753.012.934

VAND pisici persane, albe si colorate; ☎021.619.39.94

LOCURI DE MUNCĂ

Oferte locuri de muncă

ABSOLVENTI liceu, studenti, angajam pentru activitate de promoter/ distributie. Salariu incepand de la 1.400 L; ☎0740.437.962

AGENT de paza cu sau fara experienta angajeaza Carpat Guard, salariu 1.200 L net pentru obiective cladiri de birouri, centre comerciale, centre logistice. Carte de munca, seriozitate. Va asteptam la interviu, **1.200 L;** ☎0786.410.128/ 0769.075.995 angajari@carpartguard.ro

AGENT de paza cu sau fara experienta angajeaza Carpat Guard, salariu 1.200 L net pentru obiective cladiri de birouri, centre comerciale, centre logistice. Carte de munca, seriozitate. Va asteptam la interviu, **1.200 L;** ☎0786.410.128/ 0769.075.995 angajari@carpartguard.ro

AGENT paza cu sau fara atestat, pentru obiective cladiri de birouri, centre comerciale, centre logistice. Salariul 1.200 L net. Firma Carpat Guard, plata salariului la termen, va asteptam la interviu, **1.200 L;** ☎0786.410.128/ 0769.075.995 angajari@carpartguard.ro

AGENT paza cu sau fara atestat, pentru obiective cladiri de birouri, centre comerciale, centre logistice. Salariul 1.200 L net. Firma Carpat Guard, plata salariului la termen, va asteptam la interviu, **1.200 L;** ☎0786.410.128/ 0769.075.995 angajari@carpartguard.ro

AGENT paza cu sau fara experienta, firma Carpat Guard, salariul 1.200 L net, pentru obiective in zonele: Pantelimon, Berceni, Militari, Baneasa. Platim salariul la termen. Va asteptam la interviu, **1.200 L;** ☎0786.410.128/ 0769.075.995 angajari@carpartguard.ro

AGENTI paza, urgent, pentru Bucuresti, salariu atractiv; ☎0725.989.708/ 0728.877.450

AGENTI securitate pentru BGS. Salariu atractiv + prime lunare; ☎0757.094.437/ 0749.062.295

AGENTI securitate pentru Bucuresti, companie austriaca, salariu 1.050- 1.250 L bani in mana, seriozitate, punctualitate, concedii platite si contract legal pe perioada nedeterminata; ☎0761.237.609/ 0754.517.419 office@royalservicesecurity.ro

AGENTI securitate pentru obiective Bucuresti - BGS Divizia Securitate, salariu atractiv platit la timp, contract de munca integral, sarbatori legale platite dublu, prime lunare, bonusuri, servicii medicale gratuite, conditii placute de munca, excursii gratuite munte/mare, asiguram calificare profesionala gratuita. Interviurile: Str. Calea Vitan nr. 293, sector 3, luni-vineri, 09.00-16.00. Mijloace de transport: 124, 202, 223, 135, 123. Auchan Vitan, vis a vis de Targul Auto Vitan. Relatii la tel./ e-mail: ☎0757.094.437/ 0749.062.295/ 021.330.51.20 recrutari@bgs

ANUNTURI ULTIMA ORA

Anunţurile urgente **se primesc Marţi şi Joi până la ora 16, Sâmbătă până la ora 14**

● **MARŢI** ➔ în ediţia de Miercuri ● **JOI** ➔ în ediţia de Vineri ● **SÂMBĂTĂ** ➔ în ediţia de Luni ● **La sediile redacţiei şi agenţiile de publicitate**

>>> continuare din pag. 46

MUNCITORI necalificati: 1.200 L, muncitori calificati: 1.600 L, specialisti in manuirea utilajelor industiale de taiat si lustruit marmura si granit: 2.000 L, sculptor marmura si granit: 2.000 L, angajam; ☎021.242.22.58/ 0765.299.230

OPERATOR call center in cadrul companiei Rezon Media Grup. Cerinte: cunostinte operare PC, atutudine pozitiva, auto-motivat/a. Avantaje: salariu intre 1.500-2.000 lei in functie de performanta, program flexibil 4 h/8 h de luni pana vineri; marina@rezon.ro

OPERATOR PC cunostinte IT medii, seriozitate si implicare. Oferim program flexibil, in ture, salariu motivant si bonuri de masa. Asteptam CV-ul dvs. la adresa de mail; specialist.recrutare@office-market.ro

OSPATAR pt. JW Marriott Bucharest Grand Hotel. Cunostinte foarte bune limba engleza; - experienta minima in domeniul serviciilor si ospitalitatii; - amabil, flexibil si orientat catre oaspeti. CV-ul la email, ☎021.403.19.94 emanuela.anton@marriott.com

OSPATAR, cu minim de experienta pentru Cafe Andre. Spatiul interior plus terasa, va asteptam; ☎0725.263.733

OSPATAR, s-a redeschis Restaurantul Pescarus de pe malul Lacului Herastrau, intr-o noua formula si un nou concept. Posturi disponibile: bucatar, ajutor de bucatar, ospatar, barman, picol, hostes, menajera. Beneficii: oportunitatea de a lucra intr-o companie lider de piata si intr-un mediu de lucru placut, pachet de beneficii motivant, posibilitatea de promovare in functie de performanta. Iti doresti sa faci parte din echipa noastra, atunci trimite CV-ul tau la e-mail: ☎0730.188.451 marius.vulpe@citygrill.ro

OSPATAR. Vrei sa traiesti perioada de glorie a celei mai renumite locatii din Bucuresti. Restaurantul Hanu' lui Manuc s-a redeschis sub un nou concept. Cautam personal pentru urmatoarele posturi: bucatar, ospatar, picol, barman, hostess, bucatar, ajutor de bucatar, menajera. Iti oferim: oportunitatea de a lucra intr-o companie lider de piata si intr-un mediu de lucru placut, pachet beneficii motivant, program flexibil. Daca vrei sa faci parte din echipa noastra, trimite CV-ul tau la adresa de mail sau informatii la tel.: ☎0730.188.647 office@hanumanuc.ro

OSPATARI, ajutor ospatari, ajutor bucatarie, vase, pizar pentru restaurant. Salarii atractive, decontare transport; ☎0723.644.179/ 0731.333.412

PENSIONARA angajez, pentru vanzare oua consum in Piata Obor, salariu 600 L perioada iulie - august, de la 1 septembrie salariu 1.000 L; ☎0722.998.355

PERSOANA vorbitoare de limba germana, pentru colaborare in regim part-time pentru activitate de secretariat, posibil si de acasa, angajez; ☎0721.329.709

PERSONAL activ. Agentie, recrutam personal activ, varsta peste 18 ani, minim studii medii, pentru distributie, 1.400 L; ☎021.315.16.90

PERSONAL calificat tehnic pentru postul de tehnician mentenanta la cladiri pentru SC MT&T Property Management SRL. Detalii la tel.; ☎0737.666.238/ 021.231.52.00

PERSONAL curatenie pentru sedii de birouri si spatii comerciale. Program full-time 8 ore- salariu 1.000 lei. Program part-time 4 ore- salariul 650 lei. Se solicita seriozitate si dorinta de munca. Salariu fix, decontare transport, loc de munca stabil, ore suplimentare platite, mediu de lucru modern; ☎0723.329.680

PERSONAL pentru calcat si spalat, angajeaza curatatorie ecologica Aqua friendly day cleaning, zona Auchan Titan. Oferim: salariu negociabil, platim orele suplimentare, sporuri, tichete masa, decontare transport. Programari interviu: Luni-Vineri; ☎0733.689.658 contact@aquaclean.ro

PERSONAL pentru calcat si spalat, angajeaza curatatorie ecologica Aqua friendly day cleaning, zona Auchan Titan. Oferim: salariu negociabil, platim orele suplimentare, sporuri, tichete masa, decontare transport. Programari interviu: Luni-Vineri; ☎0733.689.658

PERSONAL restaurant, deschidem noua locatie City Gril Baneasa si recrutam personal pentru urmatoarele posturi: bucatar, ajutor de bucatar, ospatar, barman, picol, hostess, menajera. Beneficii: oportunitatea de a lucra intr-o companie lider de piata si intr-un mediu de lucru placut. Pachet de beneficii motivant. Posibilitatea de promovare in functie de performanta. Iti doresti sa faci parte din echipa noastra? Trimite CV-ul tau la adresa de mail; ☎0728.113.311 ovidiu.murgeanu@citygrill.ro www.citygrill.ro

PICKERI /manipulanti marfuri departamentul congelate (frozen), Mega Image angajeaza pentru depozitul Popesti Leordeni. Disponibilitate lucru tura de noapte, temperatura controlata, spor frig, spor noapte, salariu motivant, tichete de masa, prime de performanta, transport, masa calda asigurata. Relati la depozitul din Soseaua Oltenitei nr. 257, Popesti Leordeni sau la telefon; ☎0372.102.807

PREPARATOR pentru fast-food, care a lucrat pe genul KFC, zona Unirii, program 9.00-18.00, sambata si duminica inchis; ☎0769.210.004

REPREZENTANTI vanzari publicitate, ziarul Anuntul Telefonic si www.anuntul.ro angajeaza pentru departamentele Redactie si Vanzari Publicitate, absolvente studii superioare sau student cu posibilitate de lucru full-time, persoane cu bune abilitati de comunicare si negociere, dinamice, perseverente. Oferim salariu fix, negociabil periodic + comision 10- 20% + bonusuri. Experienta in domeniu nu este necesara, se asigura traininguri. In vederea programarii interviului de angajare, CV-urile se trimit la adresa de e-mail: redactori@anuntulro

SHAORMAR in Mall Baneasa, salariu 1.700 lei. Fete la bucatarie, salariu 1.200-1.400 lei. ☎0768.932.172

SOFER cu masina proprie, salariu lunar **1.300 L;** ☎0756.802.695

SOFER de tir pentru curse interne, salariu atractiv angajez; ☎0785.203.015

SOFER profesionist cu experienta pentru tir, pentru firma de distributie produse metalurgice si materiale de constructii cu sediul in Chitila. Detalii la telefon; ☎0744.692.629

SOFERI Speed Taxi, echipaj sau la 24 din zona Balta Alba; ☎0761.068.090

SOFERI TIR profesionisti cat. C+E , ADR, pentru transporturi de marfa (prelata) pe teritoriul Germaniei pt. Ullrich Grupe, firma germana cu sediul in 34260 Kaufungen. Contractul se incheie pe Germania, dispecerat in romana. Aplicati prin e-mail cu CV si copii dupa permise. Aflati mai multe la telefon; ☎004956059488753/ 004956059488705 bewerbung@ullrich-gruppe.de www.ullrich-gruppe.de

SORTATOR corespondenta pentru Total Post Mail Services; ☎021.311.31.57

SPALATOR auto angajez, zona Bucur Obor, salariu + C.M.; **800 L;** ☎0724.321.075

SPALATOR auto pentru spalatorie din parcarea magazinului XXL mega discount, Sos. Fundeni nr. 40, sector 2, Bucuresti, net 1.200 €; ☎0772.201.142

SPALATOR vehicule, posesor permis auto (obligatoriu), salariu net: 1.200 L + tichete masa; ucenic service auto, posesor permis auto (nu obligatoriu), salariu net: 1.200 L + tichete masa. Cunostinte auto, seriozitate, dorinta de perfectionare continua pertru Top Lac Auto. Pers. contact Florin Gheorghiu: ☎0744.656.141 clienti@toplacservice.ro www.toplacservice.ro

SPALATORI auto cu experienta angajez, zona Republica, eventual ofer si cazare, salariu 1.000-1.200 L; ☎0761.504.040

TALPUITORI, aplicat montatoare, muncitori banda, firma incaltaminte angajeaza; ☎0722.294.441/ 0769.255.100

TINERE angajam pentru servire-casier linie autoservire, program luni- vineri, salariu minim 1.200 L. Zona metrou Pipera, 1.200 L; ☎0766.900.800

TINICHIGIU caroserie, salariu net 2.300 lei+bonuri de masa, ucenic tinichigiu, salariu net 1.200 lei+bonuri de masa pentru Top Lac Auto. Cunostinte auto, seriozitate, dorinta de perfectionare continua. Pers. contact: Florin Bidirean; ☎0723.911.760 clienti@toplacservice.ro www.toplacservice.ro

TRANSATOR carne de pui, angajez, si soferi distributie; ☎0725.389.277

VANZATOARE cu experienta angajez pentru chiosc de presa sector 6; ☎0766.768.208

VANZATOR /vanzatoare, salariu atractiv, sector 6; ☎0769.736.131

VANZATOR pentru magazin de componente electronice si sisteme de sonorizare, adresa de email; ☎0760.261.800 electrics_man@yahoo.com

VANZATOR, vanzatoare cu/fara experienta pentru magazinele Germag electrocasnice mici si confectii, salariul 1.250- 1.350 Lei + comision. CV la e-mail: ☎0725.558.223 recrutare@germag.ro

ZUGRAVI, faiantari, rigipsari si muncitori necalificati, angajez; ☎0723.580.578/ 0762.858.707

IMOBILIARE VÂNZĂRI

Imobiliare vânzări

1 DECEMBRIE -Titan 68 mp, 1985, 3 camere, etaj 6, 2 gr. sanitare, usa metalica. Cad + Intab. Pret negociabil, **65.000 €;** ☎0720.363.948 axareal@yahoo.com

13 SEPTEMBRIE, Marriott, S.U. 147 mp, 1939, la cheie, casa caramida, 4 camere, 2 bai, 2 bucatarii, 2 holuri , teren 187 mp, pivnita, terasa, curte 40 mp, gaze, canalizare, negociabil, **150.000 €;** ☎0721.968.946

BANU MANTA, Primaria Banu Manta, Teodosie Rudeanu, Petru Maior, nedec., et. 1/1, 87 mp, 1949, apartament 2 camere in vila, gaze sobe, liber, necesita renovare completa, pret nediscutabil, rog seriozitate, **48.500 €;** ☎0760.978.331/ 0722.560.930 teraimobiliare@yahoo.com

BANU MANTA, Primaria Banu Manta, Valea Merilor, 272 mp, d. 21 m, intravilan, casa demolabila, d- 22, toate facilitatile pe teren, posib. s+p+3+4r, rugam seriozitate, nediscutabil, **215.000 €;** ☎0760.978.331/ 0722.560.930 teraimobiliare@yahoo.com www.teraimobiliare-online.ro

BANU MANTA, Titulescu, Victoriei, S.U. 80 mp, 4 cam., 1950, la cheie, vila S+P+pod mansardabil, suprafata teren 100 mp, gradina 40 mp, pivnita 12 mp, Ion Mihalache, Piata 1 Mai, metrou Victoriei, Basarab, **110.000 €;** ☎0752.037.000 gloria.pascu@westmount.ro www.westmount-imobiliare.ro

BASARAB Metrou, Calea Grivitei, semidec., et. 8/11, 68 mp, 3 camere conf. 1, bloc izolat, gresie, faianta, parchet, termopan, usa metalica, pret negociabil, langa metrou, **48.500 €;** ☎0765.404.303/ 0727.424.131

BASARABIA BULEVARD, Stadionul National, dec., et. 2/4, 70 mp, 1980, apartament 3 camere, confort 1, faianta, gresie, parchet, usa metalica, centrala termica, **74.000 €;** ☎0722.295.546

BERCENI semidec., et. 1/4, 45 mp, confort 2, 3 camere, super imbunatatit, super curat, merita vazut, discutabil, **43.000 €;** ☎0726.042.188/ 0767.852.985

BERCENI, dec., et. 1/4, 70 mp, 1980, 3 cam. confort 1, 2 grupuri sanitare, liber, termopane, parchet, gresie, faianta, boxa, acte in regula, se accepta credit, 1 balcon, izolatie termica exterior, **55.000 €;** ☎0761.938.277

BERCENI, Complex Covasna, dec., et. 2/10, 60 mp, 1969, 3 camere, gresie, faianta, termopan, aer conditionat, toate actele, bloc fara risc seismic, liber, **53.000 €;** ☎0762.288.289/ 0721.864.861 expocardinal@yahoo.com

BERCENI, M. Piata Sudului, semidec., et. 2/8, 1967, 2 camere, acces Mall Sun Plaza, scoli, gradinita, parc., mijloace transport, urgent, part., **52.000 €;** ☎0724.371.400

BERCENI Brancoveanu, et. 1/4, gars. cf. 3, bloc curat, libera, imb., RADET, toate actele, **16.000 €;** ☎0786.579.107/ 0737.183.732

BERCENI Emil Racovita, gars. cf. 3, bloc reabilitat, apa, caldura, gaze, toate imb., toate actele, centrala, mobilata, **16.000 €;** ☎0786.579.107/ 0737.183.732

BERCENI Ghimpati, dec., et. 4/7, 50 mp, ap. 2 camere conf.1, **37.000 €;** ☎0731.136.698/ 0768.322.642

BERCENI Luica, 33 mp, gars. cf. 1, curata, contorizat, imb., toate actele, **21.500 €;** ☎0786.579.107/ 0737.183.732

BERCENI Orastie, et. 1/4, 28 mp, garsoniera cf. 2 sporit, imbunatatiri, libera, zona linistita, **17.600 €;** ☎0762.146.702/ 0737.216.782

BERCENI Piata Resita, et. 1/4, 17 mp, gars. cf. 3, bloc curat, interfon, gaze, imb., toate actele, **15.500 €;** ☎0786.579.107/ 0737.183.732

BERCENI Spinis, semidec., 40 mp, ap. 2 camere conf.2, liber, toate actele, **27.000 €;** ☎0731.136.698/ 0768.322.642

BERCENI, dec., 2 cam., cf. 2, curat, imb., balcon, toate actele, **30.000 €;** ☎0786.579.107/ 0737.183.732

BERCENI, dec., 35 mp, gars. cf. 1, curata, libera, termopan, toate actele, **28.000 €;** ☎0786.579.107/ 0737.183.732

BERCENI, dec., et. 3/4, 34 mp, garsoniera, luminoasa, zona verde, geam la baie, metrou Piata Sudului, vecinatati: Obregia, Brancoveanu, Sun Plaza, **34.000 €;** ☎0752.037.000 gloria.pascu@westmount.ro www.westmount-imobiliare.ro

BERCENI, Alunisului, dec., et. 1/8, 50 mp, 1975, vand 2 camere, confort 1, t, um, g, f, p, cadastru, **38.000 €;** ☎0731.136.698/ 0765.643.014

BERCENI, Complex Covasna, dec., et. 2/10, 60 mp, 1969, 3 camere, gresie, faianta, termopan, aer conditionat, toate actele, bloc fara risc seismic, liber, **53.000 €;** ☎0762.288.289/ 0721.864.861 expocardinal@yahoo.com

BRANCOVEANU semidec., et. 3/4, 68 mp, 1976, 3 cam. cf 1, balcon, mobilat, izolatie termica exterior, CT, termopane, parchet, gresie, faianta, instalatii sanitare noi, acte in regula, accept credit, **54.000 €;** ☎0761.938.277

BRANCOVEANU, dec., et. 5/10, 45 mp, 1976, ap. 2 camere confort 2 sporit, 1 balcon 3 m, aproape mijloace de transport, renovat, acte in regula, se accepta credit, negociabil, **37.000 €;** ☎0761.938.277

BUCURESTII NOI dec., et. 3/3, 60 mp, 2015, vand apartament 2 camere, cu hol generos, dresing, finisaje la cerere incluse in pret, accept credit , urgent, **56.000 €;** ☎0722.554.900/ 0767.789.578

BUCURESTII NOI semidec., et. 3/3, 32 mp, 2015, vand garsoniera, bucatarie inchisa, baie mare, balcon, finisaje la cerere incluse in pret, accept credit , urgent, **36.000 €;** ☎0767.789.578/ 0722.554.900

CALARASILOR et. 3/7, 59 mp, 1998, 2 camere, balcon, imbunattiri, usa metalica. Parcare. Cad. + intab. ☎0720.363.948 axareal@yahoo.com

CAMPIA LIBERTATII, Baba Novac, et. 4/10, 50 mp, 3 camere, gresie, faianta, parchet, termopan, **54.000 €;** ☎0720.363.948 axareal@yahoo.com

CARLIGU MARE, spre Buzau, 10000 mp, teren, gaze, apa, lumina, apropiere 100 m, urgent, ocazie; ☎0765.003.002

CERNICA, 17000 mp, teren dubla deschidere, lotizabil, padure, pretabil diverse afaceri sau rezidential, dechidere mare, urgent, ofer comision, pret/mp, **11 €;** ☎0729.203.802

CISMIGIU, Stirbei Voda, vila, teren 550 mp, constr. 378 mp, s+p+e+m, garaj, stil arhitectural deosebit, valoare istorica, **1.990.000 €;** ☎0726.664.381

COLENTINA Doamna Ghica, magistrala spre Pantelimon, dec., et. 5/8, 41 mp, 1991, bloc mixt, orientare sud, renovata integral, g, f, p, t, um ac, cadastru, intabulare, accept credit, **41.900 €;** ☎021.688.08.67/ 0737.435.628

COLENTINA, casa trainica aproape artera principala, strada modernizata, langa vile noi, construibil, vila, bloculet; ☎0756.232.884

COLENTINA, Doamna Ghica, semidec., et. 9/10, 24 mp, 1975, gars. et. 9, cf.2, bloc mixt, reabilitat termic, 2 lifturi, mobilata, utilata, renovata,g, f, p, t, um, calorifere noi, intab., zona linistita, investitie, **23.500 €;** ☎0770.956.572

COLENTINA, Doamna Ghica, vis-a-vis Parc Plumbuita, dec., et. parter/8, 70 mp, 1976, reabilitat termic, vedere lateral, balcon, imb, g, f, p, t, usa metalica, cadastru, intabulare, **57.000 €;** ☎021.688.08.67/ 0737.435.628

COLENTINA, Kaufland, 8 minute de metroul Obor, semidec., et. 2/10, 52 mp, 1970, 2 cam., confort 1, gresie, faianta, parchet, usa metalica, liber, curat, pozitie buna, bloc curat, cadastru, intabulare, energetic, **45.500 €;** ☎0787.882.999

COLENTINA, Rau, Bacila, capat 282, dec., et. 7/8, 78 mp, 1986, 3 cam., hol H, 2 bai, bucatarie 12 mp, sufr. 21 mp, dorm.14 mp-13 mp, centrala proprie, imb. recente, g, f, p, t, um, cadastru, intabulare, accept credit, **60.000 €;** ☎021.688.08.67/ 0737.435.628

COLENTINA, Rau, Bacila, Rascoala 1907, dec., et. 4/8, 72 mp, 1986, 3 cam., 2 bai cu fereastra, centrala termica, imb, g, f, p, t, um parcare ADP, eliberabil rapid, accept credit, **62.500 €;** ☎021.688.08.67/ 0737.435.628

COLENTINA, Teiul Doamnei, Lacul Tei, Parc, stradal, dec., et. 8/10, 40 mp, 1975, 2 cam., cf. 2, ved. placuta (pe parc), renovat, g, f, p, isn, t, um, ac, usi inter.noi, intab, liber, pret bun, investitie, cash, oferta, **36.000 €;** ☎0770.956.572

COLENTINA, dec., et. parter/10, 65 mp, 1977, 3 cam. cu balcon, cf.1, vedere mixta, baie cu fereastra, imb, g, f, p, termopan, um, intabulare, accept credit, **56.000 €;** ☎021.380.28.14/ 0737.435.628

COLENTINA, casa trainica, langa vile noi, construibil, vila, bloculet, stradal, modernizata, aproape artera principala; ☎0767.774.900

COLENTINA, #Rau, Fundeni, Avion, dec., et. 11/11, 73 mp, 1979, 3 cam. stradal, parc, cf.1, bloc reabilitat, terasa fara probleme, pe mijloc, imb, g, f, termopan, um, vedere deschisa, cadastru, intabulare, **49.000 €;** ☎021.380.28.14/ 0737.435.628

COLENTINA, Baicului, dec., et. 1/4, 80 mp, 2002, cf. 1, 2 gr. sanitare, g, f, p, t, centrala, curat, scara civilizata, boxa, parcare ADP, RATB, neg., **66.500 €;** ☎0744.120.858

COLENTINA, Doamna Ghica, aproape BCR, Parc Plumbuita, dec., et. 4/10, 40 mp, 1976, 2 cam. cf.2, pe mijloc, scara curata, orientare E, balcon mare, imb, g, f, p, t, um, ac, scoala, piata, cadastru, **35.000 €;** ☎021.380.28.14/ 0737.435.628

COLENTINA, Doamna Ghica, Parc Plumbuita, langa BCR, dec., et. 1/10, 55 mp, 1977, 2 cam. cf.1, bloc pe mijloc, orientare sud, imb, g, f, p, t, um, ac, liber, cadastru, intabulare, liber, **53.000 €;** ☎021.380.28.14/ 0737.435.628

COLENTINA, Doamna Ghica, Tei, semidec., et. 10/10, 55 mp, 1980, 2 cam. aproape metrou Obor, parc, cf.1, pe mijloc, scara curata, imb, g, f, p, termopan, terasa fara probleme, bucatarie mare patrata, cadastru, **46.000 €;** ☎021.380.28.14/ 0737.435.628

COLENTINA, Doamna Ghica, Tei, Parc Plumbuita, semidec., et. 9/10, 23 mp, 1976, gars. cf. 2, bloc reabilitat termic, mobilat, utilata, pe mijloc, imb., g, f, p, termopan, um, ac, cadastru, ideal locuit/ investitie, **23.500 €;** ☎021.380.28.14/ 0737.435.628

COLENTINA, McDonald's, Rau Bacila, Fundeni, dec., et. 4/8, 54 mp, 1985, 2 cam. cf.1, bucatarie mare patrata, vedere deschisa, orientare S, pe mijloc, imb, g, f, p, termopan, um, cadastru, liber, **54.999 €;** ☎021.380.28.14/ 0737.435.628

COLENTINA, Sos. Andronache, dec., 2015, garsoniera, supr. 32+20, bloc nou, g, f, p, t, um, centrala proprie, baie utilata, interfon, utilitati individuale, spatiu verde, terasa proprie 20 mp, **33.500 €;** ☎0727.771.307

COLENTINA, Teiul Doamnei vav Sectia 7 Politie, 10 min. metrou Obor, dec., et. 4/10, 58 mp, 1982, 2 cam. cf.1, pe mijloc, imb, g, f, p, termopan, um, usi interior noi, orientare S, cadastru, **58.999 €;** ☎021.380.28.14/ 0737.435.628

COLENTINA, Teiul Doamnei, stradal, Sectia 7 Politie, semidec., et. 6/8, 90 mp, 1984, 4 cam. aproape metrou Obor, cf. 1, 2 bai, 3 balc., curat, g, f, p, t, um, banci, magazine, scoala, transport in comun, intabulare, **71.999 €;** ☎021.380.28.14/ 0737.435.628

COMUNA STEFANESTI, sat Stefanesti, 4 cam., 2015, vand casa - curte, 4 camere, baie, bucatarie, **20.000 €;** ☎0769.211.989

DECEBAL dec., 90 mp, 1988, 3 camere, 2 grupuri sanitare, imbunatatiri. Cad+intab. Pret negociabil; **87.000 €;** ☎0720.363.948 axareal@yahoo.com

DECEBAL dec., et. 2/8, 44 mp, 1993, garsoniera, gresie, faianta, parchet, termopan. usa metalica. Cad + Intab.

DOROBANTI, dec., et. 3/4, 130 mp, 2002, 3 camere, apartament spatios, 2 grupuri sanitare, 2 balcoane, centrala termica, parcare. Toatea actele la zi. Pret negociabil, **225.000 €;** ☎0720.363.948 axareal@yahoo.com

DRAGOMIRESTI VALE, S.U. 117 mp, curte 500 mp, 3 cam., 2014, la cheie, casa la gri locuibila 2 dormitoare, sufragerie baie, bucatarie, hol, casa scarilor, camera centrala, beci, mansarda sau schimb cu apartament 2 camere, **38.500 €;** ☎0760.961.444

DRUMUL TABEREI, circular, et. 9/10, 55 mp, 1971, strand, stradal, 2 camere, confort 1, tip bloc R, f+p, parchet, termopan, usa metalica, AC, bloc reabilitat, foarte civilizat, liber, accept credit, **46.500 €;** ☎0722.295.546

DRUMUL TABEREI, 8 cam., vila singur curte, camere caramida, 3 bai, centrala pe gaze, garaj mare, D, P, et. 1 plus mansarda, cu terasa 60 mp, superba, grinzi beton, merita vazut, pret discutabil; ☎0769.350.184/ 0742.350.553/ 0735.343.011

DRUMUL TABEREI Dealul Macinului, dec., et. 2/4, 50 mp, 2 camere, confort 1, renovat recent, gresie, faianta, parchet, termopan, 48.900 €; ☎0723.523.763

DRUMUL TABEREI Drumetul, et. 8/9, 60 mp, 2 cam., mobilat modern, recent renovat, multiple imb., stradal, pretabil firma, neg., **48.000 €;** ☎0764.247.664/ 0723.134.672

DRUMUL TABEREI, vand ap. 4 camere cf. 2, **53.000 €;** ☎0754.583.117

DRUMUL TABEREI, Bd. Timisoarei, dec., et. 2/4, 50 mp, 1970, 2 cam., cf. 1, g, f, termopan, ac, gaze, stradal, 45.000 €; ☎0722.320.958

DRUMUL TABEREI, Valea Oltului-stradal, dec., et. 4/6, 70 mp, 2013, 2 cam. complex rezidential, bariera de acces, centrala proprie, AC, balcon 9 mp, optional loc de parcare suprateran, liber, se accepta credit, **65.000 €;** ☎0720.425.031/ 0760.521.671

FERDINAND, Gara de Est, Bd. Garii Obor, Parc, Pantelimon, semidec., et. 4/8, 64 mp, 1964, 3 cam. ocazie, cf 1, ved. mixta, geam baie, fara risc seismic, p, t, um, 2 ac, intab, zona linistita, verdeata, investitie, **45.800 €/oferta;** ☎0770.956.572

FIZICIENILOR, 20 mp, urgent, proprietar vand garsoniera confort 2, cu imbunatatiri, gresie, ac, termopan, parchet, bloc anvelopat, **18.900 €;** ☎0721.419.627

GARA OBOR, semidec., et. 2/8, 65 mp, 3 cam., g, f, p, termopan, negociabil, **55.000 €;** ☎0727.483.230

IANCULUI -Pantelimon, MegaMall, semidec., et. 1/10, 61 mp, 2 camere conf. 1, mobilat, utilat, gresie, faianta, parchet, termopan, liber, toate actele, pret negociabil, **58.800 €;** ☎0727.424.131

IANCULUI, dec., et. 1/10, 76 mp, 3 cam., 2 balcoane, instalatii sanitare schimbate. Pret negociabil; ☎0720.363.948 axareal@yahoo.com

IANCULUI, Ferdinand, Colegiul Iulia Hasdeu, la 3 minute de metrou, semidec., et. 4/10, 32 mp, 1972, gars.., confort 1, mobilata, utilata, AC, g, f, p, UM, termopane, balcon inchis, toate actele, libera, se accepta credit, **36.500 €;** ☎0720.425.031/ 0760.521.671

IANCULUI, Pro Tv, Colegiul Iulia Viteazu, dec., et. 3/4, 34 mp, gars. centrala termica proprie, termopan, usa metalica, orientale Vest, bloc fara risc seismic, cadastru intabulare, **33.000 €;** ☎0787.882.999

IOSIFESTI STRADA, casa curte cu teren 700 mp, pentru service auto, second, tamplarie, depozit, locuinta, **50.000 €;** ☎0734.101.573

LACUL TEI Teiul Doamnei, vav Posta, Parc Tei, semidec., et. 7/10, 40 mp, 1976, 2 cam. cf. 2, bloc reabilitat, baie cu fereastra, bucatarie patrata, curat, termopan, um, orientare S, liber, **34.999 €;** ☎021.380.28.14/ 0737.435.628

LACUL TEI, Doamna Ghica langa parc, palat, dec., et. 4/10, 90 mp, 1978, 4 camere, bloc reabilitat termic, 2 bai, 2 balc, scara foarte civilizata, sistem supraveghere, cadastru, intabulat, **75.000 €;** ☎021.688.08.67/ 0722.614.867

LACUL TEI, Maica Domnului, Fac. de Constructii, Parcul Tei, dec., et. 4/10, 42 mp, 1987, gars., cf. 1, pe mijloc, 2 lifturi, orientare S, vedere deschisa, imb., g, f, p, t, um, cadastru, libera, **41.500 €;** ☎021.380.28.14/ 0737.435.628

LACUL TEI, Maica Domnului, Parcul Circului 7 min., metrou Obor 7 min., dec., et. 3/8, 85 mp, 1984, 4 camere, 2 bai, 2 balcoane, termopan, usa metalica cadastru, intabulare, accept credit, **82.500 €;** ☎021.688.08.67/ 0722.614.867

LACUL TEI, strada Grigore Ionescu-Deleni, dec., 76 mp, 1987, ap. 3 camere, 2 bai, fara imbunatatiri, living 20 mp, bloc reabilitat termic, orientat est-vest, metrou Obor, Parc Circ-Tei, **73.500 €;** ☎0727.706.366/ 0730.006.495

LACUL TEI, Teiul Doamnei, Parc Tei, Fac. de Constructii, Scoala 30, dec., et. 1/10, 40 mp, 1976, 2 cam. cf. 2, bloc reabilitat, scara foarte curata, imb, g, f, p, t, um, pe mijloc, orientare S, cadastru, **39.900 €;** ☎021.380.28.14/ 0737.435.628

LIVEZILOR ALEEA, 18 mp, garsoniera conf. 3, gresie, faianta, parchet, termopan, mobilata sau nemobilata, **6.500 €;** ☎0785.875.081

MILITARI Iuliu Maniu, semistradal, semidec., et. parter/10, 56 mp, 1978, 2 cam., cu imbunatatiri, g, f, p, t, um, ac, fara balcon, liber, acte, negociabil, **45.900 €;** ☎0721.968.946

MILITARI Lujerului Cora, dec., 78 mp, 1977, 4 cam., et. 2, constructie pe grinzi, necesita renovare totala, reabilitat, termopan, vedere mixta, stradal, liber, **65.000 €;** ☎0721.968.946

MILITARI Lujerului langa metrou, Cora, dec., et. parter/8, 58 mp, 1982, 2 camere, balcon inchis, zona verde, parter, zona verde, spatios liber, intabulare, accepta credit, **49.000 €;** ☎0722.502.988

MILITARI, spate Turbomecanica, se construieste rezidential, 180 m lungime, 2 iesiri - 41 m lungime Bacriului si Piscul Cresani, toate utilitatile, pret negociabil; ☎0727.420.760/ 0764.207.833

MILITARI -Iuliu Maniu dec., et. 8/10, 85 mp, 1980, imbunatatiri lux bucatarie si baie, 2 lifturi, 2 min. RATB, 4 min. metrou, piata, parc, centre comerciale, acte, apartament deosebit, pret negociabil, **65.000 €;** ☎0763.698.327/ 0727.745.806

MILITARI -Virtutii, dec., 85 mp, 1992, 3 cam. zona noua, etaj 4, imbunatatiri, 2 grupuri sanitare, 2 balcoane, aproape linia 41, 5 min. metrou, Cora Lujerului, acte, pret negociabil. Urgent, **76.000 €;** ☎0763.698.327/ 0727.745.806

MILITARI Apusului, vis-a-vis de Casa Roz, dec., et. 2/4, 80 mp, 4 camere, confort 1, recent renovat, imbunatatiri, 74.900 €; ☎0723.523.763

MILITARI Lujerului langa metrou, Cora, dec., et. parter/8, 58 mp, 1982, 2 camere, balcon inchis, zona verde, parter, zona verde, spatios liber, intabulare, accepta credit, **49.000 €;** ☎0722.928.882

MILITARI Lujerului, 5 min. metrou, 3 min piata, dec., 55 mp, 1982, 2 cam., scoala, gradinita, centre comerciale. Renovat complet, mobilat si utilat. Actele sunt la zi, **55.000 €;** ☎0773.937.205 www.evocasainvest.ro

MILITARI, Gorjului, et. 3/4, 35 mp, 2 cam., oferta, confort 2, gresie, faianta, parchet, usa metalica, aproape metrou, RATB, piata, zona si bloc civilizate, acte, urgent, **31.000 €;** ☎0727.745.806/ 0763.698.327

MOARA VLASIEI Ilfov, 40 km Bucuresti, 600 mp, d. 17 m, intravilan, teren, pozitie buna, pretabil constructie, toate utilitatile, **25 €/mp;** ☎0723.197.537

MOSILOR et. 6/8, 67 mp, 1983, 3 camere, etaj 6, balcon, 2 grupuri sanitare, balcon, imbunatatiri partiale, toate actele. **77.000 €;** ☎0720.363.948 axareal@yahoo.com

MOSILOR VECHI, Calea Mosilor, dec., 50 mp, 1932, 2 camere, et. 1, langa Mega Image 50 m, bloc vechi, **50.000 €;** ☎0742.791.304

NERVA TRAIAN, Timpuri Noi, apropiere metrou, adiacent, dec., et. 2/8, 60 mp, 1990, 2 camere, zona linistita, acte complete, balcon, termopan, intabulare, negociabil, credit; ☎0722.502.988

NICOLAE GRIGORESCU dec., 32 mp, garsoniera, etj. 8, parcare. Fara imbunatatiri, **31.000 €;** ☎0720.363.948 axareal@yahoo.com

NICOLAE GRIGORESCU Ambrozie, 68 mp, 3 camere, etaj 1/4, apom + repart, geam la baie, boxa la subsol. Pret negociabil, **69.000 €;** ☎0720.363.948 axareal@yahoo.com

NICOLAE GRIGORESCU, et. 3/9, 62 mp, 3 camere, apartament renovat recent, acces parc, Pret negociabil, **57.000 €;** ☎0720.363.948 axareal@yahoo.com

OBOR, Colentina vav Kaufland, Masina de Paine, metrou 7 min., semidec., et. 2/10, 54 mp, 1971, 2 camere pe mijloc, baie cu fereastra, curat, cadastru, intabulare, energetic, **45.900 €;** ☎021.688.08.67/ 0737.435.628

OBOR, Masina de Paine vis a vis Kaufland, Colentina, metrou 7 min., semidec., et. 9/10, 52 mp, 1970, 2 camere, scoala, gradinita, pe mijloc, orientare est, cadastru, intabulare, doar cash, **44.000 €;** ☎021.688.08.67/ 0737.435.628

OTOPENI Odai, S.U. 140 mp, curte 250 mp, 4 cam., 2016, la cheie, vila 250 mp teren, 160 mp construiti, p+1, living 37 mp, 3 dormitoare (24 mp, 14 mp, 12 mp), bucatarie 20 mp, 2 bai, finisaje moderne, centrala termica, **95.000 €;** ☎0723.117.784

PANTELIMON -Iancului et. 1/10, 79 mp, 1984, 3 camere, partament spatios, 1 balcon, 2 grupuri sanitare. Cad + intabulare, **74.000 €;** ☎0720.363.948 axareal@yahoo.com

PANTELIMON Iancului, adiacent, semidec., et. parter/10, 52 mp, 1980, 2 cam., cf. 1, mobilat nou, utilat, renovat 2014, g, f, p, isn, t, um, ac, bloc reabilitat termic, zona linistita, acc. credit, neg., oferta, **51.500 €;** ☎0770.956.572

PANTELIMON spital, Parcul Florilor, semidec., et. 5/10, 50 mp, 1975, 2 cam. conf 1, gresie, faianta, parchet, termopan, usa metalica, bloc reabilitat termic, stradal, liber, fara risc seismic, cad+ intab, credit, **48.000 €;** ☎0787.882.999

PANTELIMON, dec., 4 cam., et. 2, metrou, 2 balcoane mari, spatios, geam baie, pozitie buna; ☎0735.134.344

PANTELIMON, Delfinului, Mega Mall, dec., et. 7/10, 40 mp, 1975, 2 cam., cf. 2, bl. reabilitat termic, fara risc seismic, sc. curata, balc. mare, g, f, t, um, orientat pe est, intab, liber, zona linistita, oferta, **36.500 €/ocazie;** ☎0770.956.572

PANTELIMON, Gara Obor, dec., et. 2/8, 55 mp, 1986, 2 camere, stradal, liber, finisat, mobilat, utilat, 2 balcoane, mutare imediata, la cheie, liber, accepta credit, loc parcare, **57.900 €;** ☎0722.928.882

PANTELIMON spital, Parcul Florilor, semidec., et. 5/10, 50 mp, 1975, 2 cam. conf 1, gresie, faianta, parchet, termopan, usa metalica, bloc reabilitat termic, stradal, liber,fara risc seismic, cad+ intab, credit, **48.000 €;** ☎0787.882.999

PANTELIMON Vergului, str. Alex

ANUNTURI ULTIMA ORA

Anunţurile urgente **se primesc Marţi şi Joi până la ora 16, Sâmbătă până la ora 14**

● **MARŢI** → în ediţia de Miercuri ● **JOI** → în ediţia de Vineri ● **SÂMBĂTĂ** → în ediţia de Luni ● La sediile redacţiei şi agenţiile de publicitate

>>> continuare din pag. 47

IMOBILIARE VÂNZĂRI

Imobiliare vânzări

PANTELIMON, Gara Obor, dec., et. 2/8, 55 mp, 1986, 2 camere, stradal, liber, finisat, mobilat, utilat, 2 balcoane, mutare imediata, la cheie, liber, accepta credit, loc parcare, **57.900 €;** ☎0722.502.988

PANTELIMON, metrou, 3 cam., et. 2, geam baie, 2 gr. sanitare, spatios, pozitie buna; ☎0767.774.900

PANTELIMON, Str. Marcu Armasu, semidec., et. 6/10, 40 mp, 1977, vand 2 camere, confort 2, balcon mare, t, um, f, pret negociabil, **35.000 €;** ☎0731.136.698/ 0765.643.014

PERIS, 520 mp, d. 22 m, oferta soc, teren facilitati, intre case, cadastru, intabulare, pret f. f. bun; ☎0720.166.876/ 0752.950.751

PRELUNGIREA GHENCEA, S.U. 150 mp, curte 60 mp, 2011, la cheie, vila p+1, lux, 2 dormitoare, 2 bai, living, dressing din caramida, centrala, p, t, jaluzele, terasa, 2 locuri parcare, ac, cadastru, intabulare, **85.000 €;** ☎0722.295.546

PUCIOASA, situat pe dn 70, 6000 mp, d. 18 m, intravilan, teren utilitati, intabulat, Aleea Sinaia, eventual parcelabil, **6 €/mp;** ☎0720.005.041

RAMNICU SARAT Dristor, dec., et. 2/4, 70 mp, 1980, 3 camere, bl. reabilitat. Cad+ intab. ☎0720.363.948 axareal@yahoo.com

RESITA PIATA, et. parter/3, 18 mp, garsoniera, confort 3, gaze, caldura Radet, curata. Discutabil, **14.500 €;** ☎0726.042.188/ 0767.852.985

SECTOR 3 ultracentral, str. Traian, 85 mp, 1970, bloc din caramida, construit antiseismic, etaj 1, parchet, obloane din lemn, 3 dressinguri, 2 gr. sanitare, 2 locuri parcare in curte 30 mp, **1.000 €/mp;** ☎0769.210.009

SINAIA, central, casa trainica, spatioasa, teren 550 mp cu dubla deschidere colt, pretabil vile, bloc, birouri, diverse afaceri; ☎0729.203.802

STEFAN CEL MARE, metrou, 2016, 2 cam., et. inferior, spatios, Parcul Circului, garaj; ☎0756.232.884

STEFAN CEL MARE, Obor Mosilor, str. Luncsoara, langa metrou, dec., et. 5/10, 80 mp, 1980, 4 cam., 2 bai, centrala proprie, loc parcare ADP, imb, g, f, p, um termopan, cadastru, intabulare, **87.000 €;** ☎021.688.08.67/ 0737.435.628

STEFAN CEL MARE, Obor, dec., 1986, gars. et. 3, metrou, balcon, luminoasa, spatioasa; ☎0727.616.231

STEFAN CEL MARE - Stadionul Dinamo, 52 mp, 1983, balcon inchis in termopan, bloc stradal reabilitat, 3 minute metrou Stefan cel Mare, exclusivitate, ID 239619, **67.000 €;** ☎021.317.20.92/ 0733.632.075 melania.gadaleanu@houseproviders.ro www.houseproviders.ro

STEFAN CEL MARE -Dorobanti, acces metrou, et. 6/8, 70 mp, 1983, bloc reabilitat termic, parchet, termopane, vedere mixta, 2 bai, pret negociabil, **91.000 €;** ☎0722.732.975 axadomenii@yahoo.com

STEFAN CEL MARE, metrou, 2016, 2 cam., lux, spatios, parcul Circului, luminos, balcon, garaj; ☎0735.134.344

STEFAN CEL MARE, Obor Mosilor, str. Luncsoara, langa metrou, dec., et. 5/10, 80 mp, 1980, 4 camere, 2 bai, centrala proprie, loc parcare ADP, imbunatatiri, g, f, p, um, termopan, cadastru, intabulare, **87.000 €;** ☎021.688.08.67/ 0722.614.867

STEFAN CEL MARE, Obor, dec., 1987, gars. et. 3, spatioasa, metrou, 2 lifturi, balcon, luminoasa; ☎0756.232.884

SUDULUI PIATA semidec., et. 2/4, 68 mp, 1975, 3 cam. renovat total, lux, confort 1, 1 balcon, mobilat baie si bucatarie, izolatie termica exterior, 2 locuri de parcare, acte in regula, merita vazut, **62.000 €;** ☎0761.938.277

TEI Sectia 7, semidec., et. 5/10, 55 mp, 2 cam., cf. 1, g, f, p t, um, aragaz, hota, combina frigorifica, balcon inchis, mobilat/ utilat, cadastru/ intabulare, zona verde, foarte linistita, **50.000 €;** ☎0762.627.606

TINERETULUI, Calea Vacaresti, dec., et. 8/10, 83 mp, 1984, ap. 4 camere, vedere parc, 2 grupuri sanitare, 3 balcoane, imbunatatiri, langa Mihai Bravu, Palatul Copiilor, **105.000 €;** ☎0728.117.778

TITAN dec., et. 5/10, 56 mp, apartament 3 camere, bloc reabilitat, apometre, repartitoare, **56.900 €;** ☎0720.363.948 axareal@yahoo.com

TITAN, 1984, 4 cam., termoizolat 2016, metrou, etaj intermediar, amenajat, geam baie, 2 balcoane mari, hol si buacatarie mare, patrata, luminos, avantajos, ☎0767.774.900

TITAN, Liviu Rebreanu, Mega Image, 3 minute de metrou, dec., et. 7/10, 55 mp, 1970, confort 1, pozitie excelenta, spatios, balcon inchis cu termopan, 2 debarale, contorizat, acte la zi, liber, se accepta credit, **53.000 €;** ☎0720.425.031/ 0760.521.671

TITAN, metrou, dec., 1984, 3 camere, termoizolat 2016, et. intermediar, bucatarie patrata, hol patrat, amenajat, geam baie, 2 lifturi, 2 balcoane, luminos, spatios; ☎0729.203.802

TITAN, Pallady, metrou 1 Decembrie 1918, semidec., et. 10/10, 94 mp, 4 cam., vedere mixta, 2 bai, termopan mahon, parchet, g, f, instalatii electrice si sanitare - noi, bloc in reabilitate, terasa refacuta complet. Merita vazuta. Pret 72.500 €; ☎0722.511.217/ 0762.628.915 www.uig.ro

TITAN dec., et. 2/10, 50 mp, 2 camere, recent renovat, aer conditionat, usa metalica, cadastru, intabulare, **56.900 €;** ☎0720.363.948 axareal@yahoo.com

TITAN 30 mp, garsoniera, etaj 6, 10 minute metrou, parc, fara imbunatatriri. Cad., intabulare. Pret negociabil, **30.500 €;** ☎0720.363.948 axareal@yahoo.com

TITAN piata Minis, et. parter/10, 30 mp, 1976, vand garsoniera cf.1, balcon, t, f, g, um, reabilitat;

RedditHelp.ro îşi măreşte echipa:

OPERATOARE PC şi ANALISTE DATE

Salariul 1.800 lei

cv@reddithelp.ro 0784.020.020

TITAN, 1984, 3 cam., termoizolat 2016, amenajat, geam baie, metrou, etaj intermediar, 2 gr. sanitare; ☎0729.203.802

TITAN, et. 2/10, 70 mp, 3 camere, apartament spatios, apropiere parc si metrou. Renovat, instalatii sanitare si electrice noi, usa metalica. Pret negociabil, **65.000 €;** ☎0720.363.948 axareal@yahoo.com

TITAN, 1984, 4 cam., termoizolat 2016, metrou, geam baie, etaj intermediar, amenajat; ☎0729.203.802

TITAN, Auchan, Aleea Cioplea, semidec., et. 1/4, 20 mp, gars., gresie, faianta, parchet, termopan, usa metalica, aer conditionat, bloc reabilitat termic, negociabil, **20.500 €;** ☎0745.004.308

TITAN, Metrou, Mega Image, 3 minute de metrou, dec., et. 7/10, 55 mp, 1970, 2 cam. confort 1, pozitie excelenta, spatios, balcon inchis cu termopan, 2 debarale, contorizat, acte la zi, liber, se accepta credit, **53.000 €;** ☎0720.425.031/ 0760.521.671

TITAN, Parc IOR, Lotrioara, semidec., et. 4/10, 52 mp, 1976, 2 camere, termopan, usa metalica, fara alte imbunatatiri, liber, zona parc, metrou, acte, negociabil, **49.000 €;** ☎0745.004.308

TOPORASI, et. 2/4, ap. 3 camere. cf. 2, renovat, g, f, p, t, um, toate actele la zi, merita vazut, usor disc., **30.000 €;** ☎0769.350.184/ 0742.350.553/ 0735

UNIRII, dec., et. 6/8, 65 mp, 1991, 2 cam. proaspat renovat, luminos, 3 balcoane spatioase, 2 min. metrou Unirii, Magazinul Unirii, Tribunalul Bucuresti, **106.000 €;** ☎0737.211.507 rodian.dinu@westmount.ro www.westmount-imobiliare.ro

UNIRII, dec., et. 5/8, 65 mp, 1994, 2 cam. renovat recent, luminos, spatios, balcon generos, loc parcare, exceptional, vec.: Tribunalul Bucuresti, Mall Vitan, **92.000 €;** ☎0737.211.507 rodian.dinu@westmount.ro www.westmount-imobiliare.ro

UNIRII, Mitropolie, 2 cam., p/1, 44 mp, semidec., 36.000 €; Principatele Unite, p+pid, 33 mp, 36.000 €; ☎0733.657.211

UNIRII, B-dul Unirii, Zepter, dec., et. 7/8, 115 mp, 1995, 4 camere modificat in 3 camere, stare buna, contorizat, liber, confort, vedere dubla, rog seriozitate, **157.000 €;** ☎0720.533.650/ 0763.863.822 teraimobiliare@yahoo.com www.teraimobiliare-online.ro

VICTORIEI CALEA, semidec., et. 1/3, gars., 40 mp, utilata, mobilata complet, centrala proprie, **34.500 €;** ☎0745.697.063

VITAN et. 1/2, 36 mp, garsoniera cf.1, gaze, centrala, imbunatatiri, zona exceptionala, acte la zi, merita vazuta, **29.000 €;** ☎0762.146.702/ 0737.216.782

VITAN Mall dec., 78 mp, 1989, ap. 3 cam., spatios, etaj intermediar, camere generoase, renovat cu gresie, faianta, parchet, termopane. Acces metrou, pret negociabil, **85.000 €;** ☎0722.732.975 axadomenii@yahoo.com

VITAN Mall, stradal, dec., et. 1/4, 62 mp, 1992, 2 cam., cf. 1, g, f, p, t, um, AC, termopan, acces metrou, **72.000 €;** ☎0746.083.285/ 0748.210.364

Cumpărări, schimburi

SECTOR 2 si 3, Agentie imob. avem clienti cu plata cash sau credit, pt. ap.si gars., orice stare sau confort, cadastru, intabulare la urgenta. Consultanta juridica gratuita; ☎0766.400.300 neagut65@gmail.com

IMOBILIARE ÎNCHIRIERI

Închirieri oferte

11 IUNIE, Parc Carol, semidec., 50 mp, mobilat, utilat, 2 camere, sediu gaze, parter din 1, in vila, centrala proprie, termopane, parchet, faianta, gresie, aer conditionat, liber, **300 $;** ☎0762.288.289/ 0721.864.861 expocardinal@yahoo.com

ANTIAERIANA, 13 Septembrie, S.U. 500 mp, spatiu comercial stradal, P+2, 380 V, deschidere 22, **2 €/mp;** ☎0726.638.123

BANEASA, stradal, apropiere Aeroport, regim hotelier, inchiriez garsoniera dec.a, mobilata, **120 L/zi;** ☎0720.166.876/ 0752.950.751

BASARABIA BULEVARD, Stadionul National, dec., 70 mp, mobilat, 3 camere, confort 1, 2/4, faianta, gresie, parchet, usa metalica, centrala, liber, **300 €;** ☎0722.295.546

BERCENI, Brancoveanu, Alunisului-Peroni, 10 minute de metrou, semidec., 17 mp, mobilat, utilat, confort 3, etaj 2/4 , izolata termic la exterior, g, f, p, UM, termopane, apometre, internet, **135 €;** ☎0720.425.031/ 0760.521.671

BERCENI, Brancoveanu, Secuilor-Mega Image, 10 minute de metrou, semidec., 25 mp, mobilat, utilat, bloc mixt, etaj 1/10, AC, g, f, p, UM, termopane, apometre, cablu tv+ internet, **170 €;** ☎0720.425.031/ 0760.521.671

BRANCOVEANU, Huedin, dec., mobilat, utilat, ap. 2 camere, et. 6/10, renovat, g, f, p, t, um, merita vazut, superoferta, plus garantie, **200 €;** ☎0769.350.184/ 0742.350.553/ 0735.343.011

CERNICA, Ilfov, casa - curte, baie, bucatarie 3 cam., 500 mp, cu tot cu casa, termen lung, avantajos; ☎0726.713.959/ 0733.930.521

COLENTINA Doamna Ghica semidec., 55 mp, mobilat, utilat, 2 cam., cf. 1, etaj 6/10, zugravit recent, modest, bloc civilizat, in curs de reabilitare, zona verde, acces facil la RATB, liber, 1+1, **250 €;** ☎0766.272.562

COLENTINA Rau, Maior Bacila, dec., 80 mp, mobilat partial, neutilat, 1/8, cf.1sp, 2 wc,3 balc. inchise, ved. mixta, bucatarie mob, curat, g, f, p, um, liber, zona linistita si verde, contract Anaf, 1l.+1l, oferta, **1.100 L;** ☎0770.956.572

COLENTINA, ap. la curte inchiriez, 2 cam., supr. 40 mp, baie, bucatarie, hol, cu contract numai la bugetari; ☎021.240.58.59/ 0733.084.028

CRANGASI, Pod Grant, o camera, mobilata, la curte; ☎0721.445.865

DACIA BULEVARD, spatiu comercial 137 mp, parter si Piata Romana, 90 mp, subsol; ☎0754.073.716

DECEBAL, Muncii, Calarasi, 2min. metrou, dec., 44 mp, mobilat, utilat, pozitie exceptionala, stradal, 1/8, cf. 1 sp, bloc mixt, vedere spate, curata, g, f, p, t, mob, ut, libera, contract Anaf, 1l.+1l., **230 €;** ☎0770.956.572

DRUMUL TABEREI Bd. Timisoara, Plaza, dec., 60 mp, mobilat, utilat, et.1/4, renovat, frumos amenajat, liber, termen lung, 2 luni garantie+1 avans, preferabil cuplu, nefumători, fara animale companie, **300 €;** ☎0722.520.983 madalina.visoiu@fpcimobiliare.ro www.wiki-imobiliare.ro

DRUMUL TABEREI Cetatea Histria, mobilat, utilat, apartament 3 camere, modern, imbunatatiri, faianta, gresie, aer conditionat, masina spalat, TV, particular; ☎0722.516.010

DRUMUL TABEREI Lunca Siretului, mobilat, utilat, 2 cam., 1/4, gresie peste tot, f, t, AC, foarte curat, modern, loc parcare, 2x **280 €;** ☎0724.229.051

DRUMUL TABEREI, Bucla, semidec., 50 mp, mobilat, utilat, 2 camere, confort 1, parter din 8, renovat recent, mobilat birouri, ideal cabinete, birouri, 280 €; ☎0723.523.763

DRUMUL TABEREI, Valea Ialomitei, Aleea Baiut, dec., 45 mp, mobilat, utilat, 2 camere, renovat recent, gresie, faianta, parchet, termopan, usa metalica, 9/10, contorizat, liber, **200 €;** ☎0762.288.289/ 0721.864.861 expocardinal@yahoo.com

EROII REVOLUTIEI, Calea Serban Voda 258, ofer 2 locuri de cazare, paturi separate, incalzire centrala, baie, bucatarie, aragaz, frigider, fara masina de spalat pentru 1-2 baieti tineri 20-35 ani. Chiria lunar, fara garantie, cu totul inclus de persoana, **300 L;** ☎0769.350.184/ 0742.350.553/ 0735.343.011

FUNDENI SOSEA, camin baieti, camere cu 2 locuri, mobilate si utilate, fara alte utilitati, de persoana **400 L;** ☎0762.842.215/ 0734.235.211

GARA DE NORD, mobilat, utilat, garsoniera, renovata recent, g, f, p, usa metalica, termocentrala proprie, mobilier nou modern, libera; ☎0733.970.565

GIURGIULUI SOSEA, str. Garoafei, camera curte, bucatarie, baie, incalzire centrala gaze, mobilat, utilat. Cu intretinere. **750 L;** ☎0729.183.880

LACUL TEI Teiul Doamnei, Doamna Ghica, langa parc, dec., 70 mp, mobilat, utilat, 3 cam., 4/10, balcon mare, imb, g, f, p, t, usa metalica, mobilat modern, contract legal, accept straini, 1+1, **300 €;** ☎021.688.08.67/ 0737.435.628

LACUL TEI, Facultate, 70 mp, mobilat, 3 camere, stradal, parter/8, confort 1, termopan, faianta, gresie, parchet, usa metalica, masina spalat, 2 tv, bloc reabilitat, **300 €;** ☎0722.295.546

MATEI BASARAB Primarie, dec., 40 mp, mobilat, utilat, gars. cf.1, et.1/4, termopan, aer cond., mobila moderna, ar, **1.000 L;** ☎0721.711.888

OBOR, Colentina Doamna Ghica, langa parcul Plumbuita, dec., 56 mp, mobilat, utilat, 2 cam., 3/10, renovat recent, gresie, faianta, parchet, t, mobila buna, accept straini, 280 E x 1+1 L, **280 €;** ☎021.688.08.67/ 0722.614.867/ 0723.947.833

OBOR, metrou 7 min., Colentina, Complex Rose Garden, dec., 70 mp, mobilat, utilat, 2 cam. 9/11, bloc nou 2011, 2 lifturi, 2 terase, loc parcare subteran, boxa, modern, paza BGS, 400 euro x1+1L, **400 €;** ☎021.688.08.67/ 0722.614.867/ 0723.947.833

OBOR, Pantelimon, S.U. 35 mp, spatiu birouri, birou elegant, mobilar, 8 €/mp. Gratuitati: parcare, sala protocol, oficiu, 35 €/mp; ☎0745.051.201

OBOR, Sos. Mihai Bravu, nr. 6, dec., 55 mp, inchiriez o camera intr-un apartament de 2 camere separate, conditii decente, **400 L;** ☎0743.178.141

PANTELIMON , metrou Georgian, parc Morarilor, 28 mp, mobilat, utilat, etaj 4/10, curata, bloc 1978, reabilitat, modern, dressing, AC, masina spalat, **200 €;** ☎0729.705.644

PANTELIMON SOSEAUA, Fundeni, utilat, ap. 3 camere, mobilat nou, g, f, p, t, renovat, **260 €;** ☎0766.309.680

PANTELIMON SPITAL, dec., 60 mp, mobilat, utilat, 2 cam. et.4/10, gresie, faianta, termopan, usa metalica, liber, curat, **1.000 L;** ☎0727.424.131

PANTELIMON, Chisinau, dec., mobilat, 2 cam., et. 2, modest, dupa ora 16.00, **200 €;** ☎0740.617.202

PANTELIMON, Morarilor, Parcul Florilor, dec., 67 mp, mobilat, utilat, 3 cam., stradal, 4/10, cf.1, ved. spate(parc), contorizat, bl. reabilitat termic, renovat, g, f, p, isn, t, um, usi int. noi, modern, liber, 1+1, **300 €;** ☎0770.956.572

PANTELIMON, Morarilor- Sectia 9 Politie, dec., 75 mp, mobilat, 3 cam., aer conditionat, apropiere transport in comun, metrou, avans 2 luni, negociabil, **290 €;** ☎0763.091.875/ 0763.991.708

PIPERA, BRD, S.U. 220 mp, curte 500 mp, 5 cam., nemobilata, vila parter+1, 4 dormitoare living, 3 bai, AC centrala, super lux, locuit firma/birouri/gradinita, f+g+p termopan, imbunatatiri, super lux, libera, **1.200 €;** ☎0722.295.546

POPESTI LEORDENI, nemobilat, ap. in vila, et. 1, 3 camere, baie, bucatarie, constructie noua, fara proprietar, incalzire centrala, baie, bucatarie, renovat, g, f, p, t, um, ideal locuit, firma, birouri etc., plus garantie, **1.000 L;** ☎0769.350.184/ 0742.350.553/ 0735.343.011

OPERATOR SERVICIU CALL CENTER SMS

SE DESERVEŞTE COMPANIE DE MARKETING TELECOM SUA, PART-TIME 4 ORE, SALARIU PLUS BONUSURI PÂNĂ LA 2.000 LEI.

Tel: 0736.388.883

cv@ventasmundo.com

TIMPURI NOI vis-a-vis Facultati, 3 minute metrou, dec., 45 mp, mobilat, utilat, garsoniera, gresie, faianta, parchet, termopan, aer conditionat,etaj 8/8 2 lifturi, vedere pe spate, libera, **1.000 L;** ☎0762.288.289/ 0721.864.861 expocardinal@yahoo.com

TITAN, Costin Gerogian, mobilat, utilat, ap. 3 cam., et. 1/4, g, f, neg., **250 €;** ☎0766.309.680

TOATE zonele, Bucuresti si provincie, garsoniere, apartamente, camere curte/ bloc, case, vile, terenuri, spatii, locuri de veci, eventual schimburi - cumparari; ☎0769.350.184/ 0742.350.553/ 0735.343.011

TREZORERIE SECTOR 3, S.U. 160 mp, curte 100 mp, vila P+1, 2 gr. sanitare, imb., ideal balet, teatru, activitati artistice, **800 €;** ☎0727.483.230

UNIRII, 37 mp, gars., particular, utilata, mobilata Ikea, ac, jacuzzi, plasma, centrala proprie, camera 24 mp, parcare, **220 €;** ☎0773.393.212

UNIRII, Zepter, la 5 min. de Vitan Mall, dec., 87 mp, mobilat, utilat, proprietar inchiriez apartament de 3 camere, zona linistita, foarte buna, se ajunge imediat la Unirii, 450 €; ☎0727.042.951

VICTORIEI CALEA, Sfintii Voievozi, Gheorghe Lemnea dec., 100 mp, nemobilat, utilat partial, apartament 3 cam., amenajat centrala proprie, bucatarie mobilata utilata, numai office, termen lung, 700 €; ☎0733.481.975/ 0765.764.611 teraimobiliare@yahoo.com

VICTORIEI PIATA, semidec., 100 mp, mobilat, utilat, 3 dormitoare + living 30 mp, et. 9, finisaje medii, curat, **2.500 L;** ☎0723.197.537

VITAN Mall, (Foisorului) metrou Timpuri Noi, 42 mp, mobilat, utilat, etaj 8, bloc 1990, reabilitare, 2 lifturi, modern, AC, termopan, masina spalat, **250 €;** ☎0729.705.644

Închirieri cereri

SECTORUL 2, Bucuresti, Agentia Imobiliara Nelbo intermediaza inchiriere, indiferent de pretentiile clientilor, comision minim. Asiguram precontract intocmit de jurist; ☎0766.400.300 neagut65@gmail.com

TOATE zonele, Bucuresti si provincie, garsoniere, apartamente, camere curte/ bloc, case, vile, terenuri, spatii, locuri de veci, eventual schimburi - cumparari; ☎0769.350.184/ 0742.350.553/ 0735.343.011

AUTO, MOTO, VELO

Vânzări auto

DACIA an 1997, Nova, pentru voucher; ☎0762.718.862

FORD TRANSIT an 2003, cu 6 locuri, bena cu prelata; ☎0723.738.212/ 0760.591.982

Cumpărări auto

ABANDONATE, accidentate, cumparam 100% pret fara concurenta. Cumpar auto orice stare, vechime. Firma serioasa; ☎0724.345.345/ 0765.962.961 autovast@yahoo.com

ACHIZITIONEZ autoturisme avariate sau neavariate, orice stare, an, marca, model, inscrise / neinscrise. Evaluare corecta si pret maxim; ☎0761.382.594/ 0737.479.535 auto.caroli@yahoo.com

CUMPAR orice tip de autoturisme, orice marca inmatriculate/ neinmatriculate. Ofer plata si actele pe loc la sediul din Bucuresti, stadionul Dinamo. Evaluare corecta, 500.000 €; ☎0764.391.490

AFACERI, DIVERSE

Afaceri

BUCURESTI, linie completa de gatit de bucatarie electrica pentru restaurante marca Zanussi, oferta speciala, foarte urgent, rog seriozitate, **6.500 €;** ☎0760.978.331/ 0733.481.975

MAGAZIN MIXT zona Crangasi, 8mp, geam si usa termopan cu grilaj, aer conditionat, sisteme de supraveghere, cablu Tv, internet, vitrina verticala lactate, vitrina bauturi de la furnizor, marfa in stoc, chirie lunara 100E, clientela formata, negociabil, vand. **2.300 €;** ☎0769.697.672

Pierderi

CERTIFICAT CMDR pe numele Dino Granorio seria AB nr. 0210363. Il declar nul.

CERTIFICAT CMDR pe numele Giolito Alberto cu seria AN nr. 03. Il declar nul

CERTIFICAT constatator sediu secundar din Bucuresti, Sectorul 5, Soseaua Alexandriei nr. 11, parter, lotul 1, bloc C11, scara D+E al Roji Star SRL, J23/2959/2014, CUI 33684029, Oras Voluntari, Bulevardul Pipera nr. 1H, Vila L17, parter, camera 1, judetul Ilfov. Il declar nul;

CERTIFICAT de membru al OAMGMAMR nr. TR000852/23.04.2015, pe numele Draghici Lavinia - Nicoleta, îl declar nul;

CERTIFICAT DE INREGISTRARE IN SCOPURI DE TVA, SOCIETATE PROFESIONALA FIVE SPRL, AVAND RO 30693480 SERIE B NR. 1375015 DIN DATA DE 10.10.2014 CU SEDIUL IN SECTOR 1, STRADA CONSTANTIN DISESCU NR. 33A. IL DECLAR NUL. ☎0765.495.143

CERTIFICAT Geostruct Global SRL, sediu: Bucuresti, sect. 3, str. Burdujeni, br, 3m bl. A13, sc.7, et.2, ap. 78, CUI: 31157375, J40/1073/ 2013, declara pierdute si nule Certificat Inregistrare si toate Certificatele Constatatoare emise in baza legii 359/2004;

CERTIFICAT inmatriculare Albina Electrica I.G.C. SRL, J40/9632/2008, CUI 23983490, adresa Banul Nicolae nr. 126C, Bucuresti. Il declar nul.

CHITANTIER seria PCA 1380051-1380100. Il declar nul.

DECLARATIE de instalare vizata de Adm. Sector 2 Finantelor Publice pentru casa marca marca Total, model ZM, seria JF604974 nr. aviz 0535, nr. ordine 166255 apartinand Soc. Com. Magic Cut SRL, Cu 33665434, nr. ONRC J40/11582/2014 cu sediul in Bucuresti, sector 2, str. Mantuleasa nr. 38; ☎0731.877.808

LEGITIMATIE de student la Universitatea Politehnica Bucuresti, pe numele Nitu Radu- Valentin. O declar nula;

NUMAR de inmatriculare Moped cu nr. B2006, proprietar Marculescu Andrei - Constantin, il declar nul;

NUMARUL fiscal si declaratia de instalare pentru Amef Activa seria AC 00023742 din punctul de lucru Calea Vitan 275, sector 3, seria fiscala MB 021114920 a SC Dumy SRL, avand J51/1104/1991, CIF RO 1920547 cu sdiul in Calarasi, str. Prel. Bucuresti14, sat Modelu. Le declara pierdute.

PERMISUL de imprumut de la Biblioteca Metropolitana Bucuresti pe numele Lotti Delia Gabriela. Il declar nul.

Diverse

CREDITOAREA S.C. RCS&RDS S.A. cu sediul in Bucuresti , str. Dr. Staicovici nr. 75 , Cladire Forum 2000, etaj 2, sector 5, avand CUI 5888716 si J40/12278/1994, cheama in judecata pe debitorul Stoian Laurentiu, cu ultimul domiciliu cunoscut in Giurgiu, Mihai Bravu, Lacul Rusii, Nr. 5, pentru cerere cu valoare redusa, dosar 16089/236/2015 aflat pe rolul Judecatoriei Sector Giurgiu, camera sala 4, Complet cn5 cu termen de judecata in data de 06.09.2016, avand ca obiect cerere cu valoare redusa;

EXTRA Finance. Ai nevoie urgenta de bani? Banca nu te mai ajuta? Gasim solutii impreuna. Credit pana la 100.000 e cu aprobare in 24 ore. Suna acum. Fara comisioane ascunse. Dobanda fixa. Minimum de documente. Rapid, sigur si avantajos. Str. Pictor Barbu Iscovescu, nr. 19, sector 1, Bucuresti: 021.320.30.03; Constanta, Bd. Mamaia, nr. 214, parter. Afla mai multe pe site; ☎0341.450.133/ 021.320.30.03 www.crediteurgente.ro

EXTRA simplu. Atat de simplu. Aplici online pe calculator sau telefon. Iti viram banii direct pe card. Ai dobanda fixa si comision 0 lei credit doar cu buletin şi extrasul de cont. Simplu, sigur si rapid 0% dobanda la primul credit. Pentru mai multe detalii ne poti contacta la numerele de telefon sau pe e-mail, de luni pana vineri intre orele 9-18: ☎0784.777.444/ 0736.111.999 salut@extrasimplu.ro www.extrasimplu.ro

PENSIONARA 76 ani caut pensionar peste 77 ani cu casa curte/gradina in jurul Bucurestilor sau cu auto pentru ajutor reciproc; ☎021.777.31.95

SC Ben Bar Grup SRL din Bucuresti, titular program PUZ - Ansamblu locuinte individuale, comuna Corbeanca, T54, P164/16, 17, 18, 20 anunta publicul interesat asupra depunerii solicitarii de obtinere a avizului de mediu pentru planul mentionat si declansarea etapei de incadrare, prima versiune a planului poate fi consultata la APM Ilfov, Aleea Lacul Morii nr. 1, sector 6, de luni-joi, orele 9,00-12.00. Observatii si sugestii se primesc la APM Ilfov sau pe adresa de mail a APM Ilfov in termen de 18 zile de la publicarea anuntului.

SC Damacostar SRL titular al activitatii Restaurante-cod CAEN 5610 la adresa Sos. Erou Iancu Nicolae nr. 160, anunta publicul interesat asupra depunerii solicitarii de obtinere a autorizatiei de mediu pentru activitate. Informatiile privind potentialul impact asupra mediului al activitatii pot fi consultate la sediul APM Ilfov str. Lacul Morii, nr. 1, sect. 6 Bucuresti, tef/fax 430.15.77, 430.15.23, 430.14.02, 0746248440 in zilele de luni-joi, intre orele 9-13, vineri 9-12. Observatiile publicului se primesc zilnic la sediul APM Ilfov;

SC Tralor Grup SRL, comuna Bucu, jud. Ialomita, Ro 33111200, J21/166/2014, titular al activitatii colectare deseuri periculoase si nepericuloase, la adresa comuna Glina, Intrarea Abatorului nr. 9, judetul Ilfov, anunta publicul interesat asupra depunerii solicitarii de obtinere a autorizatiei de mediu pentru activitate. Informatiile privind potentialul impact asupra mediului al activitatii pot fi consultate la sediul APM Ilfov, Aleaa Lacul Morii nr. 1, Bucuresti, tel./fax: 430.15.23 in zilele de luni-joi intre orele 9-13. Observatiile publicului se primesc zilnic la sediul APM Ilfov.

G4S angajează personal transport valori pentru Centrul de Procesare Bucureşti

Beneficii:
- Salariu motivant;
- Tichete de masă;
- Plata orelor suplimentare;
- Sporuri de weekend şi de loialitate;
- Bonusuri de performanţă;
- Plata salariului la timp;
- Siguranţa locului de muncă etc.

Pentru angajare te rugăm să ne contactezi la

0728.130.612/ 0724.224.832/ recrutare.g4s@ro.g4s.com

Eşti gata să faci parte din echipa G4S? Securing Your World

DRUMUL TABEREI, dec., utilat, ap. 2 camere, cf. 1, et. 2/4, mob. modern, totul nou, renovat, g, f, p, t um, ac, prefer o familie serioasa, termen lung, plus garantie, 250 €; ☎0769.350.184/ 0742.350.553/ 0735.343.011

DRUMUL TABEREI, Romancierilor, 36 mp, nemobilat, gars. cf. 1, et. 4, pe termen lung, cer si ofer multa seriozitate, superoferta, plus garantie, **100 €;** ☎0769.350.184/ 0742.350.553/ 0735.343.011

DRUMUL TABEREI, Valea Ialomitei, dec., 52 mp, mobilat, utilat, 2 camere confort 1, modern, nou, 2/4, gresie, faianta, parchet, termopane, aragaz, frigider, masina de spalat, tv, microunde, 250 €/luna; ☎0722.542.692/ 0761.532.117

DRUMUL TABEREI, Valea Ialomitei, Aleea Baiut, dec., 45 mp, mobilat, utilat, 2 camere, renovat recent, gresie, faianta, parchet, termopan, usa metalica, 9/10, contorizat, liber, 200 €; ☎0762.288.289/ 0721.864.861 expocardinal@yahoo.com

DRUMUL TABEREI Auchan, tramvaiul 41, dec., 56 mp, mobilat partial, 2 cam. etaj 4/4, ap. 2 camere, usa metalica+ termopan, 1+1, 750 L; ☎0734.015.530

MIHALACHE Turda, dec., 42 mp, mobilat, utilat, etaj 8, 2 lifturi, bloc 1988, reabilitat, balcon inchis, modern, AC, **270 €;** ☎0729.705.644

MILITARI Lujerului, mobilata si utilata lux, libera, aer conditionat, termopan, gresie, faianta, parchet, usa metalica, curata, in apropiere RATB, metrou, **100 €;** ☎0722.600.760

MILITARI Apusului, S.U. 79 mp, spatiu comercial, spatiu stradal, pe colt, doua vitrine, doua intrari, vad comercial si pietonal, ideal comert, pariuri sportive / farmacie, 1.500 €; ☎0728.117.778

MOSILOR, Eminescu, langa Pizza Hut, metrou Obor 7 min., dec., 37 mp, mobilat, utilat, gars., 7/10, bloc mixt, renovata integral, imb, g, f, p, t, um spalat, libera, accept straini, 1+1, 250 €; ☎021.688.08.67/ 0737.435.628

MUNCII PIATA, metrou, camera la curte pentru 1 persoana, intrare separata, cablu internet, inclus necesitati, **500 L;** ☎0720.798.440

NICOLAE GRIGORESCU, dec., utilat, ap. 2 cam., mob. 2-3 ani, g, f, p, termopan, renovat, **200 €;** ☎0766.309.680

OBOR, Colentina Doamna Ghica, langa parcul Plumbuita, dec., 56 mp, mobilat, utilat, 2 cam., 3/10, renovat recent, g, f, p, t, mobila buna, accept straini, 1+1, 280 €; ☎021.688.08.67/ 0737.435.628

OBOR, metrou 7 min., Colentina, Complex Rose Garden, dec., 70 mp, mobilat, utilat, 2 cam., 9/11, bloc nou 2011, 2 lifturi, 2 terase, loc parcare subteran, boxa, modern, paza BGS, 1+1, 400 €; ☎021.688.08.67/ 0737.435.628

OBOR Colentina Kaufland, Tei, metrou Obor 5 min., dec., 90 mp, mobilat, utilat, 4 cam., 3/8, bloc 1984 reabilitat termic, 2 bai, 2 balcoane, centrala proprie, intretinere mica, 350 E x 1+1 L, **350 €;** ☎021.688.08.67/ 0723.947.833/ 0722.614.867

OBOR, dec., 56 mp, mobilat, utilat, 2 cam., 1987, 5/10, ac, loc parcare, balcon, metrou 8-10 minute, g, f, p, t, **1.050 L;** ☎0799.986.791

POPESTI LEORDENI, mobilat partial, utilat, ofer 2 camere curte, incalzire centrala, baie si bucatarie proprii, contorizare separata, apa, lumina, gaze, merita vazut, plus garantie, **700 L;** ☎0769.350.184/ 0742.350.553/ 0735.343.011

PROGRESU PIATA, doamna singura ofer camera in ap., mobilier nou, acces utilitati, prefer o persoana de sex feminin sau un baiat salariat, plus 200 lei garantie, **400 L;** ☎0769.350.184/ 0742.350.553/ 0735.343.011

PROGRESU, capat, Zorelelor, 28 mp, mobilat, utilat, inchiriez garsoniera la curte, zona linistita. Cu utilitati, **600 L;** ☎0767.114.258/ 0764.722.415

RAHOVA, apropiere de Piata Unirii