cum publici un anunt?

Online
Anunţul tău într-un minut
Apariţie la www.anuntul.ro
şi în următoarea ediţie a ziarului
Tarif 7 lei / anunt (TVA inclus)
Orar Non-stop

SMS 1219
Anunţul tău într-un minut
Apariţie la www.anuntul.ro
şi în următoarea ediţie a ziarului
Vodafone/Telekom
Orange (via MobilPay.ro)
Tarif 3 €/sms + TVA - Orar Non-stop
• serviciul necesită acces la internet

SMS 1218
Transmiteţi prin SMS textul anunţului integral şi acesta va apărea pe www.anuntul.ro în maxim 1 zi lucrătoare şi în 2 ediţii a ziarului
Vodafone/Telekom
Tarif 3 €/sms + TVA, pentru 2 apariţii
Orar Non-stop

La sediile redactiei
- Bd. Magheru nr. 34-38
- Bd. Carol I nr. 35
- Şos. Colentina nr. 2D
Orar L-V: 8-20; S: 9-14
- Vezi lista completă în pag. 2 >>

apare luni, miercuri, vineri | 18.848 anunţuri | www.anuntul.ro

ANUL XXVI Nr. 34 (3383) | 23 martie - 24 martie 2016 | 1 leu

Constituţia României: Cenzura de orice fel este interzisă

ANUNTUL TELEFONIC
GAZETA AFACERILOR RAPIDE®

Evoluţia preţurilor IMOBILIARE

În fiecare ediţie de vineri

Angajăm urgent AGENŢI PAZĂ
pentru Bucureşti
0730.899.150
0728.877.450

1 Construcţii, amenajări

PRESTĂRI SERVICII

1. **ACCESIBIL** amenajari, renovari apartamente, case, spatii comerciale complect de la a la z. Suntem o echipa dinamica in raport calitate pret. Consultanta gratuita, aprovizionarea materialelor si evacuoarea moluzului gratuit; ☎0764.706.335 ddd.dreamhouse.construct@gmail.com

2. **ACCESORII** interioare. Echipa executam case la rosu, si finisaje, la preturi mici: exemplu 100 m - 5000 cu tot cu mansarda, scara interioara, 50 m - 2.500 €, termen scurt rapiditate, seriozitate maxima, finisaje dupa ridicare, instalatii; ☎0766.846.197/ 0724.261.804

3. **ACCESORII reparatii, tigla normala, tencuieli, polistiren - interioare, usi, geamuri, parchet, dulgherii, mansardare etc.; ☎0724.733.628**

4. **ACCESORII** tigla metalica lindab sau tip lindab la super pret sisteme pluviale zincate sau colorate mansardari dulgherie reparatii de urgenta ne deplasam ori unde in tara garantie 100% reducere 20%, **1 €;** ☎0751.865.004

5. **ACOPERIS** cu tabla lindab, zincata, montare, reparatii si vopsitorii, tabla, jgheaburi, burlane, parazapezi, confectionat si montat tubulatura ghena, protectii atic, pervazuri geam, zugraveli scari de bloc; ☎0744.372.095 www.ghidul.ro/construct-alpin

6. **ACOPERIS din orice tip de tigla metalica, Lindab, jgheaburi, burlane, dulgherie, placari polistiren la gata, 15% reducere, Radu; ☎0744.963.206/ 0731.451.466 www.gerardroof.ro**

7. **ACOPERIS din tabla lindab, zincata, jgheaburi, burlane, dulgherie, polistiren la gata, orice reparatie, 15% reducere; ☎0724.506.937/ 0748.472.776 www.gerardroof.ro**

8. **ACOPERIS din tabla si tigla metalica, jgheaburi si dulgherie; ☎0723.769.349/ 0747.512.470**

9. **ACOPERIS tabla Lindab, zincata, jgheaburi, burlane, dulgherie, placari polistiren la gata, orice reparatie, 15% reducere. Mitica; ☎0757.539.664 www.gerardroof.ro**

10. **ACOPERIS tabla zincata, jgheaburi, burlane, dulgherie, mansarde, placat polistiren la gata; ☎0756.625.050 www.gerardroof.ro**

11. **ACOPERIS** t[illegible]e PVC Rehau, Salamander- Germ[illegible] Ram- plast de la 30 eur[illegible] din aluminiu de la [illegible] aluminiu- usi gl[illegible] jaluzele verticale [illegible] orizontale de la 1[illegible] 15 euro/mp, pla[illegible] ta, glafuri int[illegible] euro/m. Azi n[illegible] Cautam colabo[illegible] iare, arhite[illegible] 0724.67[illegible] office/ perfect [illegible] ww[illegible]

12. **ACOP[illegible] inlocuit, vopsit a[illegible] cu firma[illegible]**

13. **ACOP[illegible] ca, € mansard[illegible] ta si c[illegible] ta,**

14. **ACO[illegible]** alic[illegible] burlane, tigla ceram[illegible] da, orice mici reparatii de urgenta, red[illegible] ere 15 %; ☎0721.116.494

11. **ACOPERIS, reparatii sau de inlocuit, dulgherie, jgheaburi si vopsit acoperis, ofer seriozitate cu firma autorizata, Vali agent; ☎0734.933.866**

15. **ACOPERISURI din orice tabla Lindab zincata, jgheaburi, burlane, dulgherie, [illegible] 15% reduc- [illegible]6.782.925/ [illegible]07**

[illegible] orice tip de [illegible]nca, dulgherie, [illegible]eramica, titan, [illegible] faltuita, jgheaburi, polistiren sau vata [illegible]vin din Suedia, [illegible] de ani, promotii la [illegible]m complet, reduc- [illegible] ☎0769.462.233

[illegible]RI din tabla [illegible] zincata, sis- [illegible]e, sarpanta [illegible]ii hidroizolatii, [illegible]olatii; [illegible]589.162

[illegible]URI firma executa [illegible]a, tabla zincata, [illegible]erisuri, vanzare [illegible]tot sistemul cel mai [illegible]% reducere; [illegible]69.462.233

[illegible]ERISURI tigla ceram[illegible] a tabla lindap, orice tip tabla, jgheaburi, burlane, mansardari, reparatii de urgenta, reducere 20%; ☎0724.809.703

ANUNTUL TELEFONIC 25 ani anuntul.ro

Restaurantul Hanu' Berarilor

Recrutează personal pentru următoarele posturi:

HANU' BERARILOR INTERBELIC®

Ospătar, Picol, Bucătar, Barman, Pizzar, Ajutor de bucătar, Brutar, Menajeră
Experienţa constituie un avantaj

Beneficii:
- oportunitatea de a lucra într-o companie lider de piaţă şi într-un mediu de lucru plăcut
- pachet salarial motivant
- posibilitatea de promovare în funcţie de performanţă
- program flexibil

Dacă vrei să faci parte din echipa noastră, trimite CV-ul tău la adresa: daniel.cismaru@citygrill.ro
Telefon 0731.042.318

VREI UN JOB CU VENITURI DE PESTE 5.000 LEI PE LUNĂ?
JOB STABIL şi BINE PLĂTIT
pentru DOAMNE şi DOMNIŞOARE peste 18 ani
OFERIM O TABLETĂ LA ANGAJARE
600$ BONUS la ANGAJARE , VENITURI COLOSALE
POSIBILITATE CREDIT NEVOI PERSONALE, CASĂ ŞI MAŞINĂ
Servicii gratuite de înfrumuseţare
Abonamente medicale la cea mai bună clinică privată din România
Sună ACUM la 0764.136.865 sau dă-ne un beep şi te sunăm noi!
NUDITATEA INTERZISĂ

CEL MAI MARE
Second Hand Market
ARTICOLE MOBILIER: sufragerii, paturi, canapele, mese, scaune, dulapuri etc
ARTICOLE ÎMBRĂCĂMINTE: damă, bărbăteşti, copii
Obiecte decorative, Jucării, Porţelanuri, Sticlărie, Articole de sezon, Covoare etc
Electronice, Electrocasnice, Computere, Monitoare
B-dul Voluntari nr. 106, Voluntari, Judeţul Ilfov, România
021/369.58.34
www.secondhandmarket.ro
GERMANIA

APARTAMENTE DE VANZARE
0722.166.933 0723.013.946

TOMBOLA ! CASTIGA 3 DACIA LOGAN
www.militari-residence.ro
MILITARI RESIDENCE
Început de viaţă nouă

Doamne şi domnişoare peste 18 ani !
Cu sau fără experienţă, aspectul fizic nu contează !
Ce ne deosebeşte de alţii ?
Venituri reale minime de 2000 $
Venituri declarate la stat şi posibilitatea de a face credite
Faci ce vrei tu !!!
Bonus de recrutare 750 $
0736.752.963/ 0757.367.200

Sunt luate în considerare numai reclamaţiile primite în maxim 48 de ore.

SUMAR vezi pag. 2

Prestări Servicii..... 1
Casa şi familia..... 7
Electronice..... 7
Locuri de muncă..... 7
Imobiliare vânzări..... 23
Imobiliare închirieri..... 39
Auto, moto, velo..... 48
Matrimoniale..... ÎN LUCRU (detalii în pag. 3)
Afaceri, diverse..... 48
Anunţuri Ultima Oră..... 50, 51, 52

3.000 OFERTE DE MUNCĂ în pag. 7-23

SUMAR

PRESTĂRI SERVICII
1. Construcţii, amenajări 1
2. Reparaţii, service 3
3. Transport, mutări 3
4. Acte firmă, avocaţi, contabili 4
5. Cursuri, meditaţii, traduceri 4
6. Servicii diverse 4

CASA ŞI FAMILIA
7. Animale 7
8. Articole pentru COPII 7
9. Electrocasnice, materiale de construcţii 7
10. Îmbrăcăminte, cosmetice, accesorii 7
11. Mobilă, decoraţiuni interioare 7
12. Diverse, vânzări, cumpărări 7

ELECTRONICE
13. Computere, laptopuri, accesorii 7
14. Telefoane, tablete, accesorii 7
15. Aparate foto, camere video 7
16. Diverse 7

LOCURI DE MUNCĂ
17. Oferte full time 7
18. Oferte part time 20
19. Joburi în străinătate 20
20. Joburi videochat, masaj, adult 21
21. Cereri locuri de muncă 23

IMOBILIARE VÂNZĂRI
22. Garsoniere 23
23. Apartamente 2 camere 25
24. Apartamente 3 camere 29
25. Apartamente 4+ camere 33
26. Case, vile 34
27. Spaţii comerciale, industriale 36
28. Terenuri 37
29. Spaţii şi imobile diverse 38
30. Cumpărări, schimburi 38

IMOBILIARE ÎNCHIRIERI
31. Garsoniere 39
32. Apartamente 2 camere 41
33. Apartamente 3 camere 44
34. Apartamente 4+ camere 45
35. Case, vile 45
36. Spaţii comerciale, birouri 46
37. Regim hotelier, case vacanţă 47
38. Imobile diverse, camere cu chirie 47
39. CERERI închirieri 47

AUTO, MOTO, VELO
40. Autoturisme 48
41. Motociclete, scutere, atv-uri 48
42. Camioane, autoutilitare 48
43. Utilaje agricole 48
44. Biciclete 48
45. Piese, accesorii 48
46. Diverse vehicule 48
47. Cumpărări 48

MATRIMONIALE
48. EA caută partener .....
49. EL caută parteneră .....
50. Saloane masaj, servicii masaj .....
51. Prietenii, căsătorii .....
52. Matrimoniale diverse .....
Detalii în pagina 3

ÎN LUCRU

AFACERI, DIVERSE
53. Vânzări, cumpărări, asocieri 48
54. Echipamente, utilaje, scule 49
55. Citaţii, licitaţii, notificări 49
56. Pierderi 49
57. Diverse 49

ANUNŢURI ULTIMA ORĂ 50, 51, 52

Sediile redacţiei (L-V 8-20; S 9-14)
- Bd. CAROL I nr. 35 - Tel/Fax: 021.311.16.67
- Bd. MAGHERU nr. 34-38 - Tel/Fax: 021.318.52.95
- Şos. COLENTINA nr. 2D - Tel/Fax: 021.242.13.86
- Str. Gh. Doja nr.109, Ploieşti - Tel/Fax: 0244.521.033

Anunţuri în 24 de ORE
La sediile redacţiei şi la ag. de publicitate
MARŢI până la ora 16 pt. ed. de Miercuri
JOI până la ora 16, pt. ed. de Vineri
SÂMBĂTĂ până la ora 14, pt. ediţia de Luni
În 15 minute la www.anuntul.ro

Tarife anunţuri (15 cuvinte)
- standard = 5 Lei
- literă îngroşată = 7 Lei
- fond negru = 10 Lei
- litere uriaşe = 15 Lei
- litere uriaşe pe fond negru = 17 Lei
- specială în chenar = 20 Lei

La 4 apariţii plătite a 5-a gratuită !

Tarife reclamă (macheta şi TVA incluse)
- Pag. POLICROMIE: 1/4 pag = 1.600 Lei; 1/2 pag = 2.250 Lei; 1/1 pag = 3.500 Lei
- Pag. interior ALB/NEGRU: 3 Lei/cmp
- Pag. interior CULOARE: 4 Lei/cmp
- Ultima pag. CULOARE: 4,5 Lei/cmp
- Prima pag. CULOARE: 13 Lei/cmp

prin SMS 1219
Anunţul apare într-un minut la www.anuntul.ro şi în următoarea ediţie a ziarului
anunţ + 10 FOTO = 3 €/sms + TVA
Orar Non-stop
(valabil în toate reţelele)

prin plata Online
Anunţurile apar într-un minut la www.anuntul.ro şi în următoarea ediţie a ziarului
anunţ + 10 FOTO = 7 lei (TVA inclus)
Orar Non-stop

SMS 1218 (Vodafone/ Telekom)
Transmiteţi prin SMS textul anunţului integral şi acesta va apărea pe www.anuntul.ro în maxim 1 zi lucrătoare şi în 2 ediţii a ziarului
- pentru 2 apariţii (3 €/sms + TVA)
Orar Non-stop

PRESTĂRI SERVICII

1 Construcţii, amenajări

PRESTĂRI SERVICII

12. **ACOPERIS** tamplarie PVC Rehau, Salamander- Germania, Aluplast si Ramplast de la 30 euro/mp. Rulouri exterioare din aluminiu de la 38 euro/mp, tamplarie aluminiu- usi glisante 80- 100 euro/mp, jaluzele verticale de la 6 euro/mp, jaluzele orizontale de la 15 euro/mp, rolete interior 15 euro/mp, plase insecte 10 euro/ bucata, glafuri interioare/ exterioare, 10 euro/m. Azi masuram, maine montam. Cautam colaboratori in constructii, imobiliare, arhitectura; ☎0766.332.447/ 0724.678.252/ 021.434.42.80 office@designperfect.ro; perfect.design4u@yahoo.com www.designperfect.ro

13. **ACOPERISURI cu tigla metalica, executam si dulgherie si mansardari, ofer deplasare gratuita si consultanta, firma autorizata, rugam seriozitate, Vali ☎0734.933.866**

14. **ACOPERISURI** de calitate, tigla metalica, montaj tabla zincata, jgheaburi burlane, tigla ceramica, opritori de zapada, orice mici reparatii de urgenta, reducere 15 %; ☎0721.116.494

15. **ACOPERISURI din orice tabla Lindab zincata, jgheaburi, burlane, dulgherie, orice reparatie, 15% reducere. Ionut; ☎0756.782.925/ 0728.928.107**

16. **ACOPERISURI** din orice tip de tabla, lindab, tigla metalica, dulgherie, mansarda de lux, tigla ceramica, titan, zinc, cupru, tabla zincata, faltuita, jgheaburi, burlane, izolatii polistiren sau vata minerala, materiale provin din Suedia, garantie materiale 30 de ani, promotii la tigla metalica la un sistem complet, reducere pensionari 20 %; ☎0769.462.233

17. **ACOPERISURI din tabla tip tigla, tabla zincata, sisteme pluviale, sarpanta lemn, reparatii hidroizolatii, termoizolatii; ☎0733.589.162**

18. **ACOPERISURI firma executa tigla metalica, tabla zincata, reparatii acoperisuri, vanzare tigla metalica tot sistemul cel mai ieftin 25 % reducere; ☎0769.462.233**

19. **ACOPERISURI tigla ceramica tabla lindap, orice tip tabla, jgheaburi, burlane, mansardari, reparatii de urgenta, reducere 20%; ☎0724.809.703**

20. **ACOPERISURI** tigla ceramica, tabla zincata, jgheaburi, mici reparatii, 20 % reducere, lucram oriunde in tara; ☎0733.316.575

21. **ACOPERISURI** tigla metalica ceramica, zincata si accesorii jgheaburi, bulane, ghene bloc, dulgherie, reparatii urgente, lucram weekend; ☎0731.413.104

TABLĂ ZINCATĂ JGHEABURI, BURLANE, ORICE MICI REPARAŢII, RESTAURĂRI CASE, LUCRĂRI DE STAT
LUCRĂM ORIUNDE ÎN ŢARĂ!
15% REDUCERE
0733.317.816

30. **ACOPERISURI,** orice tip, tigla metalica, zincata, jgheaburi, burlane, izolatii carton, poliester, reparatii urgente. Lucram si in weekend; ☎0728.385.892

31. **ACOPERISURI,** pazii laterale care protejeaza scandura, nu necesita vopsirea. Lucram oriunde in tara; ☎0733.316.759 www.reparatii-acoperis.ro

32. **ACOPERISURI, sarpanta, lemn, mansardari, tabla zincata, reparatii acoperisuri, deplasari oriunde, reducere 15%; ☎0741.457.640**

33. **ACOPERISURI, tabla Lindab, dulgherie, mansarde captusite, jghaburi, burlane, opritor de zapada, alte mici reparatii; ☎0765.749.735**

34. **ACOPERISURI, tigla ceramica, tabla zincata, jgheaburi, reducere 40% pana pe 20 martie; ☎0724.716.882**

SCHELĂ METALICĂ DE ÎNCHIRIAT
SCHELARI CU ATESTAT
MONTĂM - DEMONTĂM SCHELĂ METALICĂ LA ORICE ÎNĂLŢIME
LA FABRICA
Tel. 0720.192.983
www.lafabrica.ro
021.327.45.15
office@lafabrica.ro

35. **ACOPERISURI, tigla metalica, tabla faltuita, dulgherie, lemn, jgheaburi, burlane, orice reparatie, consultanta gratuita, debarasari oriunde, discount 15%; ☎0728.462.738**

36. **ALPINISM** execut dezapeziri, placari polistiren, reparatii fatade, montare, reparatii si vopsitorii, tabla, jgheaburi, burlane, hidroizolatii, zugraveli scari de bloc, instalatii sanitare; ☎0744.372.095 www.ghidul.ro/construct-alpin

37. **ALPINISM** utilitar, placari polistiren, rosturi dilatatie, instalatii sanitare, interioare, gresie, faianta, parchet, instalatie electrica; ☎0740.763.819 contact@instalalpin.ro

38. **ALPINISM** utilitar, toaletari si taieri arbori, termoizolatii, renovari fatade, reparatii tencuiala, rosturi dilatatie, spalari geamuri, vopsitorii, publicitare; ☎0721.614.588

Firmă specializată execută:
construcţii case de cărămidă sau din lemn, la roşu şi la cheie, la cele mai bune preţuri din domeniu, raport calitate-preţ!
Mai executăm: lucrări de construcţii din orice categorie, reconsolidări, renovări şi amenajări de lux apartamente şi case!
Termen scurt de execuţie ! Profesionalism !
Garanţie 10 ANI ! Portofoliu generos !
0735.390.490; 0735.100.666
email: contact@construimcaselacheie.ro
www.ConstruimCaseLaCheie.ro

22. **ACOPERISURI tigla metalica tip Lindab Suedia, montaj orice tip de tabla, tigla ceramica, tabla zincata, jgheaburi, burlane, alte accesorii, placari polisitren, mici reparatii; ☎0741.432.069/ 0728.815.406**

23. **ACOPERISURI** tigla metalica, lindab, montam orice tip de tabla, parazapezi, vopsim acoperisuri si dulgherie, curatam poduri, mansarde si subsoluri. Cu firma sau fara; ☎0740.756.103

24. **ACOPERISURI tigla metalica, reparatii urgente si in provincie; ☎0753.709.391**

25. **ACOPERISURI tigla metalica, reparatii, tabla zincata, dulgherie, montam jgheaburi; ☎0722.722.743**

26. **ACOPERISURI,** amenajari interioare si exterioare, constructii vile si case roşu - cheie, garduri, izolatii terase - acoperis, mansarde, scari interioare si exterioare, placari polistiren, renovari constructii; ☎0722.611.667

27. **ACOPERISURI, executam tigla metalica lindab, jgheaburi, burlane, ghene de gunoi bloc, mici reparatii, factura, garantie, constatare gratuita; ☎0767.404.128**

28. **ACOPERISURI, orice reparatii, montam orice tip tigle metalice, mansarde, transport gratuit; ☎0727.660.283**

29. **ACOPERISURI,** orice tip, tigla metalica, zincata, ceramica, accesorii, opritor zapada, burlane, aticuri bloc, izolatii carton, reparatii urgente. Lucram si in weekend; ☎0730.927.098

39. **ALUMINIU,** - tamplarie PVC Rehau, Salamander - Germania, Aluplast si Ramplast de la 30 €/mp. Rulouri exterioare din aluminiu de la 38 €/mp, tamplarie aluminiu - usi glisante 80-100 €/mp, jaluzele verticale de la 6 €/mp, jaluzele orizontale de la 15 €/mp, rolete interior 15 €/mp, plase insecte 10 €/bucata, glafuri interioare/exterioare 10 €/m. Azi masuram, maine montam. Cautam colaboratori in constructii, imobiliare, arhitectura; ☎0766.332.447/ 0724.678.252/ 021.434.42.80 office@designperfect.ro/ perfect.design4u@yahoo.com

40. **AMENAJARI** accesibil. Firma constructii executam rigips, zugraveli, faianta, gresie, parchet, izolatii polistiren, marmura, granit, decorativa. Transportul materialelor, evacuarea moluzului si consultanta sunt gratuite. ☎0764.706.335

41. **AMENAJARI** apartament zugrav, faiantar, rigips, parchet, transport materiale, moloz, curatenie gratuit- seriozitate garantata; ☎0723.073.776

42. **AMENAJARI** apartamente, gleturi, tencuiala, polistiren, sapa, gresie, zugraveala, glafuri, zidarie, lavabila, faianta, vopsitorie; ☎0737.709.481/ 0768.470.903

43. **AMENAJARI** case, apartamente, zugraveli, gresie- faianta, rigips, parchet, tapet, instalatii, montaj usi, tencuieli, polistiren. Preturi negociabile; ☎0765.846.965

44. **AMENAJARI** execut lucrari gresie, faianta, parchet, rigips, sape, tencuieli, zugraveli, termoizolatii, hidroizolatii, garantie, seriozitate; ☎0769.734.378

45. **AMENAJARI** firma specializata? in constructii executa lucrari de amenajari interioare. Calitate si garantie; ☎0721.220.000

46. **AMENAJARI** int./ ext. gresie, faianta, zidarii, tencuieli, gleturi, zugraveli, placari polistiren, decorative, demolari, sapaturi manuale; ☎0730.983.554/ 0784.697.270

47. **AMENAJARI** interioare - exterioare, zugraveli, placari polistiren, gresie, faianta, izolatii terase, la returi minime. Reducere pentru pensionari; ☎0723.748.480/ 0765.123.121

48. **AMENAJARI** interioare, faianta, gresie 15 L, lavabil 3 L, glet 5 L, tencuieli 9 L, parchet 6 L, polistiren 12 L, particular; ☎0799.618.417

49. **AMENAJARI** interioare, gleturi, vopsitorii, glafuri, parchet, faianta, polistiren, rigips, vinarom, gresie; ☎0730.307.142

50. **AMENAJARI** interioare, renovari generale, calitate, deranj minim, comportament civilizat, experienta occidentala, pret romanesc; ☎0732.523.255

51. **AMENAJARI** interioare, zugraveli, faianta, gresie, rigips, usi, parchet, sape, tapet, zidarie, termosistem, mobila la comanda; ☎0734.466.632/ 0760.518.924

52. **AMENAJARI** interioare, zugraveli, gresie, faianta, gleturi, parchet, rigips, tapet, sape, instalatii, izolatii, etc.; ☎0767.417.284/ 0744.316.918/ 021.345.41.29/ 0726.215.249/ 0771.682.390

53. **AMENAJARI** interioare/ exterioare, specialisti echipa executa rigips la gata: 10 L, termosistem: 15 L, faianta: 15 L, glet: 5 L, case la rosu 25 €/ mp; ☎0769.485.752

54. **AMENAJARI** interioare/ exterioare: gresie, faianta, rigips, glet, zugraveli, parchet, tencuieli, sape, instalatii electrice, sanitare, zidarie, garduri, pavele, constructii case, izolatii case. Oferim garantie, **1 L;** ☎0730.000.088/ 0730.000.089 office@kustomhouse.ro www.kustomhouse.ro

55. **AMENAJARI** locuinte, SC Namour MC SRL-D, executa lucrari de amenajari interioare si exterioare, la preturi acesibile. Glet, lavabila, gips- carton, sapa- tencuieli-beton, zidarie, parchet, amenajam ap, vile, etc, contract intretinere; ☎0730.376.865 namourmconstruct@gmail.com

56. **AMENAJARI si executie locuinte la rosu. Oferta primaverii: construiti casa la rosu, bonus predarea constructiei la gri, consolidari, supraetajari, modificari acoperis - mansardari, imprejmuiri, finisaje, instalatii, material de calitate: caramida porotherm, beton mecanizat, fier romanesc. Obtinem autorizatii construire; ☎0764.590.480/ 0760.056.079 caseconstructii2014@yahoo.com**

57. **AMENAJARI** zugraveli rigips, parchet, gresie, faianta, instalatii sape tencuieli; ☎0760.518.924

58. **AMENAJARI,** accesibil zugrav particular, varsta 45 de ani, execut glet, lavabila, gresie, faianta, rigips, parchet laminat, glafuri. Locuiesc in zona Bucur Obor. Tel. dl. Vali; ☎0727.807.437

59. **AMENAJARI,** constructii case la rosu/ la cheie, amenajari interioare/ exterioare, sape, tencuieli, zugraveli, rigips, gresie, faianta, instalatii. Echipa profesionista; ☎0734.372.735

60. **AMENAJARI,** particular, constructii case vile, consolidari, zugraveli, rigips, faianta, zidarii, tencuieli, sape, instalatii sanitare, garduri, montat piatra; ☎0767.782.653

61. **AMENAJARI,** renovari profesionale pentru apartamente, spatii comerciale si case, la cele mai bune preturi din Romania cu cea mai buna calitate a lucrarilor. Amenajam apartamentul sau casa d-voastra la cele mai inalte standarde, cu echipe de muncitori calificati, avand o bogata experienta in domeniu. Folosim cele mai noi si performante tehnologii in constructii. Lucrarile se pot executa cu materialele incluse in pret sau doar manopera. La cerere, se asigura consultare si proiecte design; ☎0735.390.490/ 0735.100.666 contact@construimcaselacheie.ro www.renovari-constructii-case.ro

62. **APOMETRE** calorifere, montaj, sigilari, reparatii, instalatii sanitare in cupru, polipropilena, autorizat, garantie; ☎021.332.39.36/ 0722.141.866

ŢIGLĂ METALICĂ ŞI CERAMICĂ, DULGHERIE, MICI REPARAŢII, EXECUTĂM ŞI LUCRĂRI DE STAT
REDUCERE 20% până la 15 aprilie!
0733.316.883

Primim anunţuri şi la...

Agenţii de Publicitate

- 1St KLASS INTERNATIONAL - **Calea 13 Septembrie nr. 126, bl. P34,** tel: 021.411.75.67
- ADPLANER STUDIO - **Şos. Mihai Bravu nr. 196, bl. 200, sc. A,** tel: 0770.344.718
- AGER PRESS - **Str. Ion Câmpineanu nr. 22,** tel: 021.312.24.83
- ANA SERVICII PUBLICITATE- **Str. Patulului nr. 6, bl. 5, sc. 2, sector 3,** tel: 021.335.98.36
- ATOM FISH - **Calea Rahovei nr. 328, bl. 57A, sc.1, parter, ap. 1,** tel: 0766.768.208
- B&G IDEAL VISION - **Str. Istriei nr. 2D,** tel: 0731.037.267
- BAESU IDEAL IMOB - **Şos. Olteniţei nr. 222, bl. 7, parter,** tel: 021.332.10.20
- BELVEDERE - **Calea Crângaşi nr. 29,** tel: 021.220.26.65
- BONENI TRADE - **Şos. Pantelimon nr. 260, bl. 46, ap. 136,** tel: 021.255.10.92
- CARMADO MEDIA - **Str. Matei Voievod nr. 103-113, bl. O3, ap. 115,** tel: 031.808.53.15
- CORE ADVERTISING - **Str. Ştirbei Vodă nr. 119,** tel: 0722.639.825
- DAN PREST - **Bd. 1 Decembrie 1918, nr. 50,** tel: 0744.207.261
- EFECT COM - **Bd. Ferdinand nr. 103, sector 2,** tel: 0724.095.563
- EXTIM - **Str. Academiei, nr 4-6,** tel: 021.312.27.13
- GROUP MEDIA - **P-ţa. Presei Libere, cam. 415,** tel/fax: 021.311.60.25
- INDICATIV MEDIA - **Str. Ing. N. Teodorescu nr. 41,** tel: 021.311.69.80
- MAXIM - **Bd. Carol I nr. 66,** tel/fax: 021.314.52.10; 021.314.52.01; 021.314.52.02
- MEDIAPRESS - **Bd. D. Cantemir nr. 16, bl. 6, sc. C, ap. 69,** tel: 021.301.99.45
- METROPOLITAN MAXPRESS ADV. - **Intrarea Muzeului nr. 13, Caracal, Olt,** tel: 0721.080.810
- NAFI - **Şos. Olteniţei nr. 208,** tel: 021.332.06.10
- PAPER GANET - **Str. Braşov nr. 21-23,** tel: 021.746.57.62
- PAPER GANET - **Bd. C-tin Brâncoveanu nr. 97,** tel: 0727.861.882
- POLITEX - **Str. Brezoianu nr. 21,** tel.: 021.311.17.22
- SAX ACTIV - **Str. Braşov nr. 21,** tel: 021.745.46.10
- STANCANA - **Şos. Giurgiului 117, bl. 4,** tel: 0731.307.153
- STANDARD MEDIA - **Aleea Dobrina nr. 2, bl. 49, ap. 4,** tel/fax: 021.255.53.44
- START MEDIA - **Casa Presei Libere nr. 1, corp C2,** tel: 021.317.98.00
- TELEFAX - **Bd. Dimitrie Cantemir nr. 21, bl. 4, ap. 4,** tel: 021.330.80.91

Oficii Poştale Bucureşti

POŞTA ROMÂNĂ

- OFICIUL POŞTAL nr. **1 - Str. Matei Millo 10-12,** tel: 021.315.87.93
- OFICIUL POŞTAL nr. **2 - Bd. Ion Mihalache 79,** tel: 021.222.67.27
- OFICIUL POŞTAL nr. **3 - Şos. Pantelimon 255,** tel: 021.255.31.40; 021.255.33.31
- OFICIUL POŞTAL nr. **4 - Calea Dudeşti 101,** tel: 021.322.54.51
- OFICIUL POŞTAL nr. **5 - Bd.Libertăţii nr. 1,** tel: 021.336.45.03; 021.336.45.65
- OFICIUL POŞTAL nr. **6 - Calea Văcăreşti 203,** tel: 021.330.33.01
- OFICIUL POŞTAL nr. **7 - Şos. Giurgiului 119,** tel: 021.450.46.74
- OFICIUL POŞTAL nr. **8 - Şos. Berceni 35,** tel: 021.334.34.14
- OFICIUL POŞTAL nr. **9 - Bd. Camil Ressu nr. 41,** tel: 021.348.39.12
- OFICIUL POŞTAL nr. **10 - Şos. Ştefan cel Mare 228,** tel: 021.619.31.39
- OFICIUL POŞTAL nr. **11 - Şos. Colentina 81,** tel: 021.240.31.40
- OFICIUL POŞTAL nr. **12 - Bd. Gării de Nord 6-8,** tel: 021.318.21.90
- OFICIUL POŞTAL nr. **13 - Şos. Ştefan cel Mare 2,** tel: 021.210.10.96/ 74
- OFICIUL POŞTAL nr. **15 - Bd. Regina Elisabeta nr. 45,** tel: 021.311.34.14
- OFICIUL POŞTAL nr. **16 - Bd. Iuliu Maniu 100,** tel: 021.430.54.68
- OFICIUL POŞTAL nr. **17 - Calea Giuleşti 119,** tel: 021.221.43.62
- OFICIUL POŞTAL nr. **18 - Str. Horia Măcelariu 1-3,** tel: 021.232.27.42
- OFICIUL POŞTAL nr. **19 - Bd. Camil Ressu nr. 41,** tel: 021.348.11.85; 021.348.42.15
- OFICIUL POŞTAL nr. **20 - Cal. Călăraşilor 137,** tel: 021.323.29.95; 021.327.26.75
- OFICIUL POŞTAL nr. **23 - Str. Romancierilor 1,** tel: 021.745.38.17
- OFICIUL POŞTAL nr. **24 - Şos. Pantelimon 352,** tel: 021.255.46.35; 021.255.59.50
- OFICIUL POŞTAL nr. **25 - Piaţa Montreal (incinta W.T.C.),** tel: 021.318.21.80
- OFICIUL POŞTAL nr. **26 - Str. Pajurei 13,** tel: 021.667.11.08
- OFICIUL POŞTAL nr. **27 - Str. Valea Ursului nr. 1,** tel: 021.430.22.58
- OFICIUL POŞTAL nr. **29 - Bd. 1 Decembrie 1918 - 21,** tel: 021.345.27.85
- OFICIUL POŞTAL nr. **30 - Str. Mihail Ivanovici Glinka 7,** tel: 021.230.34.04
- OFICIUL POŞTAL nr. **32 - Bd. Ion Mihalache 341,** tel: 021.222.32.70
- OFICIUL POŞTAL nr. **33 - Casa Presei Libere 1,** tel: 021.318.21.81
- OFICIUL POŞTAL nr. **35 - Str. Zării nr. 10,** tel: 021.311.17.62
- OFICIUL POŞTAL nr. **38 - Str. Teiul Doamnei 19,** tel: 021.242.10.92
- OFICIUL POŞTAL nr. **39 - Şos. Iancului 5-7,** tel: 021.653.24.41
- OFICIUL POŞTAL nr. **41 - Str. Barbu Vlădoianu 2,** tel: 021.222.41.54
- OFICIUL POŞTAL nr. **42 - Bd. Libertăţii 6,** tel: 021.318.21.96
- OFICIUL POŞTAL nr. **44 - Bd. Gheorghe Şincai 2-4,** tel: 021.330.00.25
- OFICIUL POŞTAL nr. **46 - Str. Stavropoleos 6,** tel: 021.312.56.12
- OFICIUL POŞTAL nr. **49 - Bd. Basarabia 57,** tel: 021.340.01.92; 021.341.04.97
- OFICIUL POŞTAL nr. **51 - Str. Mărgeanului 12,** tel: 021.776.54.51
- OFICIUL POŞTAL nr. **52 - Str. Nicolae Caramfil 52-54,** tel: 021.232.93.15
- OFICIUL POŞTAL nr. **56 - Calea Crângaşi 23,** tel: 021.637.25.78
- OFICIUL POŞTAL nr. **57 - Str. Baba Novac 25,** tel: 021.340.24.60; 021.340.12.88
- OFICIUL POŞTAL nr. **60 - Str. Baraju Sadului-Complex 9,** tel: 021.340.29.75
- OFICIUL POŞTAL nr. **61 - Şos. Olteniţei 188,** tel: 021.332.46.44
- OFICIUL POŞTAL nr. **62 - P-ţa M. Kogălniceanu 1-3,** tel: 021.315.69.86
- OFICIUL POŞTAL nr. **63 - Calea Dorobanţi 164,** tel: 021.231.38.22
- OFICIUL POŞTAL nr. **66 - Str. C-tin Titel Petrescu 3,** tel: 021.413.08.65
- OFICIUL POŞTAL nr. **67 - Str. Virgiliu 39,** tel: 021.637.31.11
- OFICIUL POŞTAL nr. **68 - Bd. Bucureştii Noi 64,** tel: 021.667.35.95
- OFICIUL POŞTAL nr. **69 - Str. Bârca nr. 14,** tel: 021.425.10.41
- OFICIUL POŞTAL nr. **71 - Str. Popa Nicolae 52-54,** tel: 021.240.05.00
- OFICIUL POŞTAL nr. **72 - Bd. 1 Decembrie 1918 nr. 58,** tel: 021.345.33.35
- OFICIUL POŞTAL nr. **74 - Str. Valea Argeşului 2,** tel: 021.444.04.32
- OFICIUL POŞTAL nr. **75 - Str. Lacul Bucura 2,** tel: 021.450.29.43
- OFICIUL POŞTAL nr. **76 - Str. Valea Cascadelor 2-4,** tel: 021.769.33.00
- OFICIUL POŞTAL nr. **77 - Şos. Mihai Bravu 380-382,** tel: 021.323.63.55; 021.321.48.40
- OFICIUL POŞTAL nr. **78 - Splaiul Independenţei nr. 290;** tel: 021.318.21.92
- OFICIUL POŞTAL nr. **82 - Str. Al. Obregia 9,** tel: 021.460.34.87
- OFICIUL POŞTAL nr. **84 - Splaiul Independenţei nr. 319;** tel: 021.314.50.46
- OFICIUL POŞTAL nr. **86 - Şos. Chitila nr. 102;** tel: 021.667.01.91

Oficii Poştale din Sectorul Ilfov

● BRAGADIRU ● BUFTEA ● BALOTEŞTI ● CIOROGÂRLA ● CLINCENI ● MĂGURELE ● CIOLPANI ● OTOPENI ● VOLUNTARI ● GHERMĂNEŞTI ● CORNETU ● AFUMAŢI ● BRĂNEŞTI ● CERNICA ● GLINA ● PANTELIMON ● POPEŞTI-LEORDENI ● VIDRA ● 1 DECEMBRIE ● JILAVA ● DOMNEŞTI ● CHIAJNA ● CHITILA ● MOGOŞOAIA ● TUNARI ● MOARA VLĂSIEI ● PERIŞ

Oficii Poştale din ţară

- **BRAŞOV** .. - Oficiul Poştal nr. 1, ... **Str. N. Iorga nr. 1**
- **CONSTANŢA** - Oficiul Poştal nr. 4, ... **Str. I.L. Caragiale nr. 14;**
  - Oficiul Poştal nr. 7, ... **Str. Soveja nr. 39**
- **CRAIOVA** .. - Oficiul Poştal nr. 1, ... **Str. Unirii nr. 54;**
  - Oficiul Poştal nr. 4, ... **Calea Bucureşti nr. 46**
- **GIURGIU** .. - Oficiul Poştal nr. 1, ... **Str. Mircea cel Bătrân nr. 18;**
  - Oficiul Poştal nr. 2, ... **Şos. Bucureşti Bl. 205;**
  - Oficiul Poştal nr. 3, ... **Aleea ÇFR nr. 10;**
  - Oficiul Bolintin Vale, ... **Str. Republicii 1;**
  - Oficiul Calugăreni, ... **Comuna Călugăreni;**
  - Oficiul Crevedia Mare, ... **Comuna Crevedia Mare;**
  - Oficiul Ghimpaţi, ... **Comuna Ghimpaţi;**
  - Oficiul Hotarele, ... **Comuna Hotarele;**
  - Oficiul Izvoarele, ... **Comuna Izvoarele;**
  - Oficiul Mihăileşti, ... **Oraş Mihăileşti;**
  - Oficiul Roata de Jos, ... **Comuna Roata de Jos;**
- **IAŞI** ..... - Oficiul Poştal nr. 1, ... **Str. Cuza Vodă nr. 3;**
  - Oficiul Poştal nr. 8, ... **Str. Costache Negri nr. 64**
- **PLOIEŞTI** .. - Oficiul Poştal nr. 1, ... **Piata Victoriei nr. 8;**
  - Ghiseul nr. 1, ... **Piata Grivitei nr. 3;**
  - Oficiul Poştal nr. 3, ... **Sos. Nordului nr. 2;**
  - Oficiul Poştal nr. 6, ... **Str. Postei nr. 75;**
  - Oficiul Poştal nr. 7, ... **Str. Erou M. Moldoveanu nr. 6;**
  - Oficiul Poştal nr. 10, ... **Bd. Republicii nr. 102;**
  - Oficiul Poştal nr. 11, ... **Aleea Chimiei nr. 59;**
  - Oficiul Poştal nr. 12, ... **Str. Malul Rosu, Bl. 101D2;**
  - Oficiul Poştal nr. 13, ... **Bd. Bucuresti nr. 24;**
  - Oficiul Poştal nr. 14, ... **P-ta 1 Decembrie 1918 nr. 2**
- **TIMIŞOARA** .- Oficiul Poştal nr. 1, ... **B-dul Revoluţiei nr. 2**

PRESTĂRI SERVICII

ACOPERIŞURI, PAZII LATERALE CARE PROTEJEAZĂ SCÂNDURA ŞI NU NECESITĂ VOPSIREA. ORICE MICI REPARAŢII
LUCRĂM ŞI ÎN AFARA BUCUREŞTIULUI!!
www.reparatii-acoperis.ro
0733.316.759

63. **ARDELENI** construim case la rosu si la cheie. 225 € mp cu material si manopera la cheie. 110 € mp la rosu material si manopera, **110 €/mp;** ☎0760.422.003 maramures_caselacheie@yahoo.com

64. **ARHITECTURA,** autorizatii de constructie certificate urbanism, avize proiecte, orice aprobari, extinderi, modificari, recompartimentari, etajari case, hale, PUDuri, PUZuri, scoateri din circuitul agricol, orice zona, ☎0721.695.945/ 0766.722.367 drafimar@yahoo.com

65. **ATELIERUL** confectii metalice executa garduri, porti, grilaje, copertine, foisoare lemn, instalatii sanitare termice; ☎0757.739.488/ 0766.371.216

66. **BRANSAMENTE** canalizari, receptie si depus acte ApaNova, separari bransamente, inlocuiri bransamente, canalizari; ☎021.434.32.76/ 0760.727.231/ 0720.506.819

67. **BRANSAMENTE** de apa si canalizare, inlocuire conducte la blocuri; ☎0721.609.856/ 0720.256.484

68. **CADASTRU** si intabulare pentru apartamente, case, terenuri, trasari, aviz tehnic pentru numar postal, planuri de situatie, alipiri si dezlipiri in Bucuresti si Jud. Ilfov. Promptitudine si seriozitate; ☎0745.041.110/ 0728.097.088

69. **CADASTRU,** intabulare, firma de topografie executam cadastru apartamente, terenuri, alipiri, dezlipiri, apartamentari, trasari limite, trasari in santier la preturi avantajoase in Bucuresti si Ilfov. Onorarii de la 250 lei, **250 L;** ☎0724.943.293 ioanadinu@customsurvey.ro

70. **CASA** la rosu 10.000 € material + manopera inclus si la cheie 20.000 € la cheie, construim oriunde in tara, asiguram carte tehnica, betoane mecanizate, caramida porotherm sau bca, proiectare personalizata, deviz detaliat, executie si plata in etape, executam si bransamente utilitati, gard, put, fosa, camin, **140 €;** ☎0724.256.640 ofertabetoane@gmail.com

71. **CASE la rosu cu materialul meu pret bun, gresie, faianta, betoane, rigips, tencuieli, placari. ☎0723.148.606**

72. **CASE** la rosu si la cheie, manopera + materiale sau doar manopera la preturi negociabile, inginer, schela, popi, echipa serioasa; ☎0773.964.518

73. **CASE** la rosu si la gata 150 mp parter si etaj 20.000 € la rosu si 40.000 € la cheie TVA si proiect inclus, obtinere avize, asiguram carte tehnica materiale de calitate caramida porotherm, executam si bransamente utilitati, gard, put, fosa, camin; ☎0724.256.640 ofertabetoane@yahoo.com

74. **CASE** la rosu, amenajari int.-ext., instalatii electrice si sanitare. Echipa; ☎0722.613.554/ 0766.263.094

75. **CASE la rosu. Locuinte p+1 etaj, 130-160 suprafata construita, din caramida porotherm, fier romanesc, beton mecanizat, obtinem autorizatia de construire + proiectare arhitectura inclusa in pret, predarea constructiei se va face la nivel de gri, vizionari santiere in lucru, cartea constructiei, 16.000 € - 18.000 €; ☎0764.590.480/ 0760.056.079 caseconstructii2014@yahoo.com**

76. **CERTIFICATE** energetice pentru cladiri si apartamente, audit energetic pentru cladiri si instalatii, preturi avantajoase incepand cu **90 L;** ☎0721.863.792 consultana_invest@yahoo.com

77. **CONFECTII** metalice grilaje geam, garduri, porti, garaje, jardiniere, copertine si structuri metalice; ☎0724.728.304

78. **CONSTRUCTII** case "la rosu" sau "la cheie" din caramida Porotherm sau din lemn, la cele mai bune preturi din Romania. Constructii case, amenajari, avem servicii de cea mai buna calitate, la un pret mic. Folosim cele mai noi tehnologii in domeniul constructiilor: echipe de muncitori calificati cu o bogata experienta in domeniu pentru a construi casa dvs. la cel mai inalt standard si in cel mai scurt timp; ☎0735.390.490/ 0735.100.666 contact@construimcaselacheie.ro www.construimcaselacheie.ro

79. **CONSTRUCTII civile la cheie. Firma autorizata proiecteaza, executa case la rosu si cheie, consolidari, supraetajari, modificari acoperisuri, caramida porotherm, beton mecanizat, otel beton romanesc, finisaje, izolatii termice, instalatii. bonus: obtinem autorizatii construire, proiectare arhitectura inclusa; ☎0764.590.480/ 0760.056.079 caseconstructii2014@yahoo.com**

80. **CONSTRUCTII** 45 €. Construim case la rosu 30 €/mp si oferim furnizori de materiale la preturi de concurenta, beton de la 1.700, fier de la 2,1 L/ pe kg si caramida la 190 pe metru, **30 €;** ☎0722.256.641 ofertabetoane@gmail.com

81. **CONSTRUCTII** de case, cladiri "la rosu" (popi metalici, schela metalica, cofraje profi) din caramida Porotherm sau din lemn tratat si "la cheie" (sape mecanizate tencuieli mecanizate) la cele mai bune preturi din Romania, cu o calitate ireprosabila a executiilor, folosim cele mai noi si performante tehnologii din domeniul constructiilor cu echipe de muncitori calificati avand o mare experienta in constructia de case "la rosu" si "la cheie". Construim corect, la cel mai inalt standard, cu utilaje si scule profesionale, la un pret mic, cu un timp scurt de executie; ☎0735.390.490/ 0735.100.666 contact@construimcaselacheie.ro www.construimcaselarosu.ro

82. **CONSTRUCTII, echipa orientata spre eficienta, calitate, rapiditate si economie pentru solicitarea dvs., asiguram case, structuri, finisaje, acoperisuri; ☎0767.075.228**

83. **CONSTRUCTOR batran cu echipa, construiesc case la rosu si finisaje la preturi mici; ☎0722.529.094/ 0768.476.720**

84. **CONSTRUIM** case la rosu sau la cheie, preturi competitive incepand cu 30 €/ mp, rapiditate si calitate. Oferim servicii complete si consultanta de specialitate pentru a-ti realiza casa visata cu bugetul tau, **30 €;** ☎0730.000.088/ 0730.000.089 office@kustomhouse.ro www.kustomhouse.ro

85. **CONSTRUIM** case, vile, la rosu - 120 €/mp materiale + manopera si la cheie 270 €/mp sau manopera 30 €/mp. Oferim garantie si seriozitate. Nu percepem avans; ☎0773.931.716 florin8585@yahoo.com

86. **DIRIGINTE** santier, clasa A, asigur consultanta, supraveghere tehnica pe toata durata investitiei (inclusiv documentele aferente); ☎0722.639.313

87. **DIVERSITATE, calitate si rapiditate in constructii, ofera echipa profesionista conf. unui contract garantat. Case, amenajari, garduri, structuri, ☎0767.075.228**

88. **ECHIPA** 10-20 muncitori executam sisteme termoizolante, case la rosu, sau la gata, finisaje interioare-exterioare; ☎0799.140.066

89. **ECHIPA** de muncitori, particulari completa construim case la rosu 20-25 €/ mp, in functie de proiect; ☎0728.062.527/ 0768.438.292

90. **ECHIPA** executa zugraveli apartamente, case, tencuieli, faianta, glet, lavabil, sapa, rigips, parchet; ☎0723.250.546

91. **ELECTRICIAN** A-Z montez tablou sigurante 220/380 V, prize, lustre, aplice, neoane, intrerupatoare etc., si interventii rapide in Bucuresti si Ilfov; ☎0724.728.304

92. **ELECTRICIAN** accesibil autorizat efectuez lucrari de: tablouri electrice, sigurante, prize, iluminat electric, instalatii interioare pe cupru la vile, case, apartamente, impamantari, modificari diverse. Adrian; ☎0720.137.382

93. **ELECTRICIAN** acord asistenta tehnica si executie instalatii electrice, reparatii, modificari (circuit separat, aer, masina spalat, plita, cuptor, centrala)montaj tablouri, corpuri de iluminat, prize, senzori. Seriozitate, calitate; ☎0723.022.738/ 0723.022.738 instalatii_electrice70@yahoo.ro

94. **ELECTRICIAN** autorizat execut, repar instalatii electrice case, vile, apartamente, inlocuim tablouri, fara concurenta; ☎0766.642.039

95. **ELECTRICIAN** autorizat, pensionar, execut si repar instalatii electrice, eliberez chitanta si factura, preturi mici, tel.; ☎0730.963.397/ 021.629.02.19

96. **ELECTRICIAN** execut instalatii electrice, tablouri 220-380 V, aplice, prize, case, vile, apartamente, convenabil; ☎0724.129.669

97. **EVACUEZ** moloz, pamant, mobila nefolosita sau veche, asiguram oameni la incarcat, daca se cere; ☎0720.294.432

98. **EXECUT** amenajari interioare, zugraveli, gresie, faianta, izolatii, tencuieli, rigips polistiren, particular ☎0763.050.020

99. **EXECUT** decopertare, gresie, faianta, parchet, demolare ziduri si evacuare moloz si mobila veche; ☎0720.294.432

100. **EXECUT invelitori din tabla zincata, lindab, tigla ceramica, sarpante, acoperis, dulgherie si hidroizolatii; ☎0728.664.733**

101. **EXECUT** la comanda si la domiciliul clientului mobilier pal melaminat: bucatarii, dormitoare etc. Manopera ieftina si calitate garantata; ☎0773.735.327

102. **EXECUT** lucrari zugraveala, gresie, faianta, inst. sanitare, particular, pret neg., Marius; ☎0764.147.761

103. **EXECUT** parchet gresie, faianta, rigips, montaj, montaj usi mobila comanda, tencuiala instalatii; ☎0734.466.632/ 0760.518.924

104. **EXECUT** poze ceramice alb-negru sau color si sicriu, cruci funerare si placi marmura; ☎0720.294.432

105. **EXECUT** puturi de mica si mare adancime si denisipari; ☎0727.052.643

106. **EXECUT** reparatii felinare, lumanari si pun geamuri, vopsesc si garduri noi, si felinare noi; ☎0720.294.432

107. **EXECUT** sapaturi apa, haznale, cavouri, inmormantari, gaze si orice fel de sapaturi; ☎0720.294.432

108. **EXECUT** servicii funerare si constructii funerare in orice cimitir; ☎0720.294.432

109. **EXECUT** taiat lemne cu drujba si cu toporul si spart lemne si asezate oriunde; ☎0720.294.432

110. **EXECUT** tencuieli glet, lavabil, parchet, instalatii zugraveli, rigips, termosistem; ☎0734.466.632

111. **EXECUTAM** avantajos zidarii, tencuieli, polestiren, rigips, zugraveli, faianta, gresie, pavele, sapa, gleturi, demolari; ☎0755.125.452

112. **EXECUTAM** echipa 35 meseriasi: case, vile de jos, placari polistiren, tencuiala decorativa, zugraveli, faianta, gresie, rigips; ☎0733.577.477

113. **EXECUTAM sarpante, dulgherie, mansarde, invelitori din tabla lindab, tigla ceramica, accesorii, pluviale si hidroizolatii mici, reparatii de urgenta, pensionarii reducere 10%; ☎0721.897.813**

114. **EXECUTAM** zugraveli, faianta, gresie, rigips, parchet, usi, sape, zidarie, termosistem, mobila la comanda, sanitare - electrice; ☎0760.518.924/ 0734.466.632

115. **EXECUTAM** zugraveli, gresie, faianta, glet, tencuieli, placat polistiren; ☎0721.499.630

116. **FINISAJE** de lux, preturi minime: glafuri, glet, tapet, rigips, faianta, instalatii electrice, sanitare; ☎021.350.07.84/ 0728.124.552

127. **INSTALATOR sanitar - montaj aragaz, vaillant, robineti, obiecte sanitare, masini spalat, calorifere, apometre, desfundari scurgeri; ☎0744.858.973**

128. **MAISTRU constructor din 1969, cu echipa, construiesc case, finisaje interioare, renovari apartamente; ☎0768.476.720/ 0722.529.094**

129. **MOBILA** comanda din MDF, pal lemn masiv, reparatii, mutari, bucatarii- 950, paturi- 570, dressinguri- 1.450; ☎0727.127.729/ 0762.771.459

130. **MOBILIER la comanda. Execut orice fel de mobilier la comanda. Manopera si materiale de calitate; ☎0724.677.107**

131. **MONTAM,** raschetam, lacuim parchet clasic si modern, la cerere asiguram si materiale aferente (PFA); ☎0726.470.583

132. **MONTEZ,** raschetez parchet, clasic, laminat, mocheta, linoleum din 1985; ☎0720.170.233/ 0744.154.873/ 0766.304.178

133. **MONTEZ,** raschetez, paluxez, toate tipurile de parchet, clasic si laminat si dusumele la preturi accesibile. ☎0745.858.495/ 0733.764.503

134. **PARCHETAR** montare, raschetare, reconditionare parchet lemn masiv la preturi mici, fara praf in urma. Montam parchet laminat, exotic, linoleum, mocheta etc.; ☎0722.638.575/ 0762.696.400

135. **PARCHETAR** montez parchet, toate tipurile, reparatii, raschetat, chituiesc, lacuiesc, calitate, preturi minime. Rog seriozitate; ☎0724.899.781/ 0768.804.858

136. **PARCHETAR** montez raschetez paluxez masina cu aspirator, preturi minime; ☎0731.896.182/ 0765.718.690

137. **PARCHETAR** montez, raschetez, paluxez masina cu aspirator, preturi minime; ☎0724.608.136

148. **SOBAR** specialist execut sobe, seminee, reparatii, scuturat cosuri; ☎021.221.66.99/ 0745.991.298

149. **TABLA** plana, jgheaburi, burlane, restaurari case, lucram, oriunde in tara, 15 % reducere; ☎0733.317.816

150. **TAMPLAR** bun repar broaste, iale, usi, gea,uri, mobila, montam usi mobila, parchet, broaste, iale etc, lacuim; ☎0786.942.743/ 0737.174.755/ 0746.893.026

151. **TAMPLAR** comanda mobila din MDF, pal lemn masiv, reparatii- mutari, bucatarii- 950, paturi- 570, dressinguri- 1.450; ☎0727.127.729/ 0762.771.459

152. **TAMPLAR** execut, reconditionari usi, ferestre, scari si mobilier, execut mobilier la comanda si structuri lemn; ☎0737.215.890

153. **TAMPLAR** pvc-al, Germania, cu geam termopan, la pret de fabrica, montaj si transport gratuit; ☎0762.152.130/ 0721.511.311

154. **TAMPLAR,** montari, demontari, reconditionari, usi, ferestre, mobilier din lemn; ☎0761.391.592

155. **TAMPLAR.** Tot cei ati visat devine realitate, tamplar bun execut orice tip mobilier pal melaminat reparatii usi ferestre, parchet, seriozitate, promptitudine, calitate, solutii complete, Nelu; ☎0728.748.515

156. **TERMOPANE** Rehau, Salamander - Germania, Aluplast si Ramplast de la 30 €/mp. Rulouri exterioare din aluminiu de la 38 €/mp, tamplarie aluminiu - usi glisante 80 - 100 €/mp, jaluzele verticale de la 6 €/mp, jaluzele orizontale de la 15 €/mp, rolete interior 15 €/mp, plase insecte 10 €/bucata, glafuri interioare/exterioare 10 €/m. Azi masuram, maine montam. Cautam colaboratori in constructii, imobiliare, arhitectura. ☎0766.332.447/ 0724.678.252/ 021.434.42.80 office@designperfect.ro/ perfect.design4u@yahoo.com www.designperfect.ro

157. **TIGLA** metalica, dulgherie, mici reparatii, lucram si in afara Bucurestiului; ☎0733.316.883

4. **AER** conditionat- montari, demontari, service la preturi avantajoase; ☎0724.240.274

5. **ANTENE** satelit, televizoare, electronice - montez, repar, vand tv color - garantie; ☎0760.174.051

6. **AUTORIZAT** reparatii, montaje centrale termice, aragaze, cuptoare, instanturi, acm, sobe gaz, aparate shaorma, masini de spalat, instalatii sanitare, termice, electrice, gaze, piese schimb, non stop; ☎0729.625.006

7. **AUTORIZAT,** asigur reparatii masini automate de spalat, deplasare gratuita, garantie reparatii. Aer conditionat- curatare si ignienizare. Seriozitate. Urgente; ☎0729.374.669/ 0761.290.233

8. **CALCULATOARE** -absolut orice problema, laptopuri depaneze, (re)instalez, la domiciliul dvs., inclusiv weekend; ☎0723.984.654/ 0768.790.654

9. **CALCULATOARE** servicii profesionale, instalari Windows 10, 8.1, 8, 7, XP, reparatii laptopuri, calculatoare la domiciliu in Bucuresti, devirusari, recuperari date, configurare router wireless, Cristi, **100 L;** ☎0784.709.594

10. **CALCULATOARE,** configurari si sisteme, devirusare, instalare Windows, montaje componente, consultanta, deplasare client; ☎0762.905.791

11. **CALCULATOARE,** repar, devirusez, instalez, Windows, antivirus, drivere, router, programe, jocuri, componente pe loc. Rezolv rapid orice problema a calculatorului; ☎0765.476.970/ 0724.952.199 marius_viloria@yahoo.com

12. **DECOPERTARI** pereti, consolidari plasa, tencuieli, zidarie, sapa, gleturi, lavabila, izolatii, instalatii sanitare, termice, electrice; ☎0762.550.930

13. **DEPANARE** acasa: televizoare cu tub si LCD, monitoare, DVD-playere, calculatoare, laptopuri, sisteme audio, reinstalari Windows, devirusari etc. Deplasarea si constatarea gratuita. Garantie sase luni. Seriozitate maxima; ☎0721.521.536/ 0764.721.427 reparatiiladomiciliu@ymail.com http://reparatiielectroniceacasa.blogspot.ro

24. **INSTALATOR** autorizat monteaza, repara obiecte sanitare, calorifere, boilere, hidrofoare, coloane apa- gaze, aragaze, sigilari apometre; ☎0720.433.272/ 0785.887.402

25. **INSTALATOR** autorizat montezarepara obiecte sanitare, calorifere, boilere, hidrofoare, coloane apa, gaze, aragaze. Sigilari apartamente, obiecte suspendate; ☎0720.433.272/ 0785.887.402

26. **INSTALATOR** execut instalatii sanitare, termice, gaze, centrale termice, hidrofoare, calorifere, obiecte sanitare. Preturi mici; ☎0722.723.032

27. **INSTALATOR** sanitar, execut instalatii din cupru, PPR, montaj calorifere, obiecte sanitare, CT, reparatii; ☎0727.872.347

28. **INSTALATORI** autorizati executam interventii, reparatii, desfundari, bransamente (apa, gaze, canal), oferta, non-stop; ☎0762.304.664/ 0771.450.026

29. **INSTALATORI** non-stop, oferta, interventii, reparatii, montaje, desfundari, bransamente apa si canal, si stradal; ☎0773.935.567/ 0762.304.994

30. **INSTALEZ** Windows. Inginer IT cu experienta instalez Windows 10, 8, 7, XP, drivere, office, etc. Devirusez, recuperez date, instalez imprimante, configurez routere, la domiciliul clientului, **50 L;** ☎0745.132.833

31. **INTRETINERE,** reparatii, instalatii sanitare, electrice, termice, case, vile, restaurante, hoteluri, rezidentiale, etc., ofer servicii de intretinere reparatii, montaje in regim de colaborare sau angajare in regim, ☎0760.549.571

32. **JALUZELE,** reparatii si vopsit (rulouri lemn), preturi accesibile, experienta 30 ani in domeniu; ☎0764.465.669/ 0720.366.964

33. **MASINI** automate de spalat, acum asigur deplasare gratuita, garantie reparatii. Curatare- igienizare aer conditionat. Seriozitate, urgente; ☎0729.374.669/ 0761.290.233

34. **MASINI** automate de spalat, aragazuri, frigidere, ac, electrocasnice, electronice, tv, electrice orice tip, repar, instalez, programez, resetez; ☎0727.279.319/ 021.444.14.17

35. **MASINI** de spalat automate, repar, montez, orice marca la domiciliu, garantie 1 si 3 ani, regim urgenta; ☎0767.445.850

36. **MECANIC** masini de cusut casnice si industriale; ☎0720.004.414

37. **MESTERUL** casei. Acum mesterul casei tale, reparatii si montaje de orice tip. Tel./ email.https://www.facebook.com/Perdele-jaluzele-rolete-copertine-394114464091448/?ref=hl **10 L/ha;** ☎0773.860.169 voro_nik@yahoo.com www.designe.ro

38. **REPARATII frigidere si masini de spalat la domiciliul clientului, rapid. Oferim garantia serviciilor noastre; ☎0762.724.803/ 0726.550.502**

39. **REPARATII** frigidere, congelatoare, combine frigorifice, dulapuri, lazi frigorifice, camere frigorifice; ☎0741.099.280

40. **REPARATII** televizoare orice model LCD, LED, CRT la domiciliul clientului. Garantie, profesionalism; ☎0732.771.560/ 0765.980.226

41. **TAMPLAR** execut mobilier la comanda si reparatii; ☎0784.473.346

42. **TAPITER autorizat lucrez la domiciliul clientului recamiere, canapele, fotolii, paturi de mijloc, saltele- Pop; ☎0729.226.701**

43. **TAPITER** particular, execut reparatii la domiciliul clientului, ieftin, rapid si de calitate; ☎0761.904.272/ 0733.603.554

44. **TAPITER reconditionez canapele, coltare de living, dormitoare cu materiale imitatii piele crapate, murdare, schimbari si stofe panza. Servesc si saloane coafor, perne, scaune masaj; ☎0799.562.900**

Informam cititorii nostri

Interzicerea unei rubrici din publicatia Anuntul Telefonic

Subrubrica Ea Cauta Partener - Rubrica Matrimoniale din cadrul site-ului www.anuntul.ro a fost interzisa din data de 3 aprilie 2015 pana in data de 8 ianuarie 2016 conform deciziilor Ministerului Public. Ulterior acestei date redactia pastreaza rubrica in lucru.

Precizari:

Avand in vedere ca interzicerea unei sectiuni din site-ul unei publicatii este o premiera in justitia din Romania, consideram de interes public sa facem urmatoarele precizari:

1. Rubrica Matrimoniale exista in ziarul Anuntul Telefonic inca de la prima sa editie din 1990.
2. Site-ul www.anuntul.ro a fost lansat in 1996 si inca de atunci respecta principiul ca orice anunt platit care este publicat in ziar apare si in versiunea online si viceversa.
3. Interzicerea unei subrubrici de pe site-ul www.anuntul.ro atrage eliminarea ei si din ziarul Anuntul Telefonic.
4. Site-ul www.anuntul.ro si ziarul Anuntul Telefonic este structurat in 9 rubrici si 53 de subrubrici din domeniile: Imobiliare, Auto, Locuri de munca, Prestari servicii, Afaceri, Casa si familia, Electronice, Matrimoniale si Diverse.
5. Din 1990 pana in prezent Anuntul Telefonic nu a cenzurat anunturile corectand strict gramatical in vederea tipririi conform standardelor tehnice in vigoare.
6. Tariful de 7 lei per anunt este un tarif perceput pentru postarea unui anunt prin plata cu cardul la oricare din cele 53 de subrubrici ale site-ului.
7. Exista cel putin 50 de publicatii tiparite si online in Romania anului 2015, care au in continuare continut si rubrici similare cu cele ale Anuntul Telefonic, dar masura interzicerii este aplicata in exclusivitate ziarului Anuntul Telefonic (www.anuntul.ro), fapt ce ne surprinde si ne lasa intr-o situatie din care nu putem intelege rationamentul juridic.
8. **De 25 de ani ziarul Anuntul Telefonic este un exemplu de corectitudine fiscala, societatea platind cu punctualitate, toate taxele si impozitele stabilite de statul roman.**

Faptele:

1. Incepand din anul 2013 s-au primit la redactia ziarului Anuntul Telefonic adrese ale organelor de cercetare penala prin care s-au solicitat diverse informatii in vederea solutionarii unor dosare.
2. Intotdeauna abordarea societatii a fost una de colaborare si transparenta, raspunzand prompt tuturor solicitarilor, asa cum a procedat in relatia cu autoritatile inca de la infiintare.
3. Pe data de 3 aprilie 2015 societatea Anuntul Telefonic a fost acuzata (in urma unui denunt) pentru o pretinsa savarsire a infractiunii de proxenetism, constand in viziunea Ministerului Public, in aceea ca:

"in perioada 24.05.2013 - 04.02.2015, prin intermediul site-ului www.anuntul.ro, rubrica "Matrimoniale" - subsectiunea "Ea cauta partener", a inlesnit practicarea prostitutiei de catre persoane de sex femeiesc, prin publicarea anunturilor cu continut explicit sexual (text si fotografii), prin care au oferit servicii sexuale contra cost, constand in aceea ca nu a luat toate masurile cu privire la inlaturarea textului si fotografiilor cu caracter mai sus mentionat, facilitand astfel practicarea prostitutiei, si a obtinut foloase materiale constand in contravaloarea perceputa pentru fiecare anunt, respectiv de 7 lei/anunt."

14.07.2015

Redactia Anuntul Telefonic

3 Transport, mutări

PRESTĂRI SERVICII

1. **ABANDONATI** cautarile la transport cu dube-camion, marfa, mobilier din ap.1, 2, 3, 4 cam., transport bagaje, pianine,electrocasnice, materiale. Evacuam din apartamente moloz, tocarie, mobila veche,cu personal pt. incarcare, **50 L/cursa;** ☎0755.276.968 comenzi@efectueztransport.ro www.efectueztransport.ro

2. **ABANDONATI** cautarile transport ieftin marfa transport mobila in regim de taxi in Bucuresti astfel in maxim 60 minute de la primirea solicitarii, va punem la dispozitie dube de 3,5t cu personalul aferent, sunati, program non stop, **100 L/cursa;** ☎0786.559.977 comenzi@transportbagaje.ro www.transportbagaje.ro

3. **ABANDONATI** cautarile transport ieftin pretul incepand de la 50 L/ cursa, mutari ap. 1-5 cam. sedii firma si birouri, evacuam din apartamente moloz, tocarie, mobilier uzat. Cu personal incarcare-descarcare, demontare/ montare, **50 L;** ☎0734.284.202 auto.transport24h@yahoo.com

4. **ABANDONATI** cautarile, transport rapid indiferent de timpul zilei sau de vremea de afara, lucram non stop, contactatine, transportam marfa, mobila, electrocasnice pianine, piane cu personal adecvat, evacuam moloz, tocarie, **1 L/km;** ☎0733.688.274 comenzi@transport-mutari-bucuresti.ro www.transport-mutari-bucuresti.ro

5. **ABILITATE** 100% transport marfa 3,5 t, duba, ieftin si rapid; ☎0760.863.821/ 0732.983.169/ 0723.153.015

6. **ABILITATE** 100%, evacuam moloz, mobila din apartamentul dvs., transport moloz in saci si ferestre tocarie, obiecte sanitare linoleum parchet, mobila veche, pamant, deseuri din urma amenajarilor, sunati dispecerat non stop; ☎0786.999.444 comenzi@evacuaremoloz.ro www.evacuaremoloz.ro

7. **ABILITATE** 24h/24h transport non stop marfa, mutari ap. 1/5 cam. sedii firme, mobila, bagaje. Debarasari moloz, mobilier uzat, tocarie, reziduri renovari. Asigur pers. incarcare- descarcare, tamplari pentru demontare/ montare, **1 L;** ☎0728.597.819 transport_prompt@yahoo.com

8. **ABILITATE,** transport ieftin si rapid de marfa, mobila, bagaje, electrocasnice, saci haine, cutii, diverse obiecte personale, canapele, etc. La cerere ofer personal manipulare, tamplar pt. mobilier. Program de luni-duminica 06-23, **50 L;** ☎0723.179.705 mereumotor@yahoo.com www.mvdtrans.ro

9. **ACCES 98% in Bucuresti si provincie, mutari de mobilier, debarasari lucruri vechi la gropa de gunoi, avem tamplari si incarcatori, Gica; ☎0722.724.103/ 0760.357.790**

ŢIGLĂ METALICĂ ŞI CERAMICĂ, DULGHERIE, MICI REPARAŢII, EXECUTĂM ŞI LUCRĂRI DE STAT
REDUCERE 20% până la sfârşitul lunii martie!
0733.316.883

117. **FIRMA** cu experienta executa constructii la rosu si la cheie, material-manopera la cele mai bune preturi; ☎0722.155.956

118. **FOREZ** puturi apa, structura pvc, piloni, puturi absorbante, pret neg.; ☎0721.890.735

119. **HIDROIZOLATII** terase, zugraveli scari bloc, gresie, faianta; ☎0726.010.164/ 0786.075.645

120. **INGINER** autorizat ISCIR executa instalatii sanitare, termice complete, puneri in functiune, garantie, factura; ☎0766.371.216/ 0757.739.448

121. **INSTALATOR accesibil - autorizat execut/ montez instalatii sanitare - incalzire: cazi, chiuvete, wc + rezervor, apometre, baterii, boilere, tevi sparte, centrale, calorifere, desfundari, sifoane, pardoseala si subsoluri; ☎0724.600.234/ 0763.075.478**

122. **INSTALATOR** accesibil autorizat, apometre 130 L, aragazuri 80 L, calorifere 100 L, robineti 30 L, baterii 60 L, wc + bazin 100 L, centrale termice, senzori gaze; ☎0766.257.867

123. **INSTALATOR** autorizat execut instalatii sanitare, termice, ofer garantie si factura; ☎0723.170.919

124. **INSTALATOR** autorizat montez: cabine dus, cazi, chiuvete, WC, apometre, boilere, centrale, calorifere, robineti, reparatii (cupru, ppr); ☎0727.806.472

125. **INSTALATOR bun si ieftin. Tel ☎0733.245.280/ 0756.268.135**

126. **INSTALATOR** cu experienta, execut instalatii termice, sanitare, industriale, etc.; ☎0723.298.925

138. **PARCHETAR** Stefan, raschetez parchet, vechi si paluxat, ofer seriozitate, la pret de **20 L/mp;** ☎0785.283.012

139. **PARCHETAR,** montez, raschetez, reconditionez, orice tip dusumele, scari interior, usi; ☎0720.551.903

140. **PARCHETAR,** raschetat parchet, montat parchet, parchetar raschetat, reconditionat parchet clasic, parchet exotic, parchet laminat, parchet stratificat. Timp de executie scurt, pret mic, masini profesionale; ☎0743.457.184/ 0722.773.366 bia_glinschi@yahoo.com

141. **PARCHETEZ** montez, raschetez, paluxez, orice tip parchet, masina fara praf; ☎0721.154.997

142. **PARTICULAR** execut faianta, gresie, regips, zugraveli, glet, reparatii, montam parchet-usi, placari polistiren, tencuieli, sape, tinci, amenajam apartamente, vile, birouri. Pret avantajos, oferim si factura la cerere; ☎0727.586.783 cristian_amenajari@yahoo.com

143. **PARTICULAR** execut zugraveli, tapet, glet, glafuri, gresie, faianta, parchet, instalatii sanitare electrice; ☎0723.355.912/ 0744.301.943

144. **RECONDITIONEZ** cazi baie orice culoare, pun gresie si faianta, calitate; ☎0731.653.190

145. **REHAU** termopane cele mai mici preturi, jaluzele, rulouri plase insecte masuratori montaj, demontaj gratuit, zona sos. Oltenitei 121; ☎0727.881.274/ 0765.535.770/ 0722.583.314

146. **S.C.** Viknograd SRL distribuie tub riflat (copex) diametru: 16 mm, 20 mm, 25 mm. Vladislav; ☎0751.100.800/ 031.425.36.94/ 031.425.36.95 vladislav@viknograd.ro

147. **SOBAR** specialist execut sobe teracota, seminee, reparatii, curatiri cosuri; ☎0721.747.184

158. **VOPSELE** de lux, executam lucrari profesionale de amenajari interioare cu vopsele decorative de lux pentru apartamente, case, vile, restaurante, cafenele, hoteluri. Preturi convenabile, ☎0743.419.658 costy.srl@gmail.com

159. **ZUGRAV** execut gleturi, vopsitorii, glafuri, parchet, faianta, polistiren, decorative, igienizari sanitare, preturi modice; ☎0760.131.330

160. **ZUGRAV** execut zugraveli numai in Bucuresti; ☎0728.464.227

161. **ZUGRAV** execut zugraveli, glet, gresie, faianta, parchet, polistiren, reparatii glafuri; ☎0727.376.804

162. **ZUGRAV** particular, ieftin, sunati la tel.; ☎0733.768.286

163. **ZUGRAV** profesionist, glafuri, gleturi, vopsitorii vinarom - polistiren, la preturi convenabile. Dl. Danut; ☎0721.718.878

164. **ZUGRAV,** execut gresie, faianta, parchet, tapet, zugraveli, etc., ☎0721.497.108/ 0760.715.746

2 Reparaţii, service

PRESTĂRI SERVICII

1. **ABONAMENT** calculatoare si laptopuri, instalare sistem de operare si diagnosticare, **100 L;** ☎0726.991.402

2. **AER** conditionat - montari, demontari, service la preturi avantajoase; ☎0724.240.274

3. **AER** conditionat, aragazuri, frigidere, congelatoare, masini de spalat, reparatii, montaj; ☎0722.796.411/ 021.334.79.72

14. **DEPANARE** televizoare, masini spalat, cuptoare microunde, diverse electronice, inginer electronist; ☎0722.237.176

15. **DEPANEZ frigidere si congelatoare, inclusiv sambata si duminica; ☎021.425.87.56/ 0744.517.905**

16. **ELECTRICIAN** autorizat vin imediat, montez, repar tablouri, prize, lumina, lustre, circuite defecte, seriozitate, promptitudine; ☎0762.356.999

17. **ELECTRICIAN,** rezolv orice problema electrica, intreruperi, scurturi, montez tablouri electrice, prize, intrerupatoare, lumini, rezolv orice defect electric; ☎0765.476.970/ 0724.952.199 marius_viloria@yahoo.com

18. **FRIGIDERE** casnice si comerciale, congelatoare, convenabil, garantie, sambata si duminica; ☎0722.565.401/ 0728.247.631/ 021.232.86.60

19. **FRIGIDERE,** combine, congelatoare, etc., reparatii la domiciliul clientului, garantie; ☎0722.619.569

20. **GARDURI** caramida, BCA, boltari, imprejmuiri plasa bordurata, fundatie beton, tencuiala, tinci, vopsitorii lavabila, decorativa; ☎0725.417.499

21. **INSTALATOR** accesibil execut orice fel de lucrare. Preturi avantajoase. Disponibil si duminica; ☎0724.964.347/ 0769.166.692

22. **INSTALATOR** accesibil, autorizat instalatii gaze, apometre: 130L, aragazuri: 80L, centrale termice, calorifere: 100L, robineti: 25L, baterii: 50L, wc+bazin: 100L ☎0720.992.196

23. **INSTALATOR** autorizat execut lucrari tehnico-sanitare si gaze, gresie, faianta, zugraveli electrice; ☎0721.757.470

PRESTĂRI SERVICII

10. **ACCES** acum transport zi de zi marfa, mobila, mutari cu autoutilitara 3.5 t la cele mai mici preturi, transport orice tip de marfa, mobilier,electrocasnice, colete, cutii saci, bagaje, ob. sanitare, evacuam moloz, tocarie, **1 L/km;** ☎0780.600.300 activitate.transport@yahoo.com

11. **ACCES** acum transport zi de zi marfa,mobila,mutari cu autoutilitara 3.5 t la cele mai mici preturi, transport orice tip de marfa, mobilier, electrocasnice, colete, cutii saci, bagaje, ob. sanitare, evacuam moloz, tocarie, **1 L/km;** ☎0780.600.300 activitate.transport@yahoo.com

12. **ACCES** in orice zona evacuam moloz, mobila de aruncat, geamuri, tocarie veche pamant, crengi, asigur personal incarcare, descarcare transport la groapa de gunoi, prog. non stop, aduc la comanda: nisip pietris, margaritar; ☎0784.703.703 comenzi@transportmoloz.ro www.transportmoloz.ro

13. **ACITIVITATE de transport, montari mobilier, demontari, in Bucuresti si tara, transportam piane si pianine, lucruri vechi la groapa de gunoi. Cele mai convenabile preturi. George; ☎0722.724.103/ 0760.357.790**

14. **ADUC** la comanda nisip, pietris, amestec, pamant, caram si moloz; ☎0767.512.245

15. **ASIGURAM transport de mobilier cu auto cu prelata pentru firme si persoane fizice, cu personal calificat - Iulia Bucur; ☎0720.287.821/ 0762.676.751**

16. **CAMION** de 3,5t ideal pt. mutari, cu dimensiuni L 4,80m, l 2,20 m, h 2,30 m, la pret avantajos, avem personal specializat pt. incarcare, descarcare, tamplari pt. demontare, montare, noi va mutam toata casa intr-un transport, **50 L;** ☎0732.226.466 comenzi@camion24m3.ro www.camion24m3.ro

17. **DACIE** Papuc transport orice: mobilier, electrocasnice, etc., oricand, convenabil, ajutam incarcari-descarcari; ☎0765.677.535

18. **DEBARASAM mobiler vechi, din apartamente, tocarie veche, cu auto cu prelata, moloz din renovari, avem personal calificat - Iulia Bucur; ☎0720.287.821/ 0762.676.751**

19. **ECHIPA de 4 baieti, va ajutam la manipularea, demontarea, ambalarea sau debarasarea mobilierului dvs, cu auto cu prelata. Iulia Bucur; ☎0720.287.821/ 0762.676.751**

20. **EFECTUEZ** transport in Bucuresti si in Romania, transport ieftin de marfa si mobila, bagaje, piese mobilier, saci haine, flori, sau orice alta marfa va asiguram un transport optim si decent la preturi mici, **50 L;** ☎0784.000.183 mihaidum77@yahoo.com

21. **EFECTUEZ** transport mutari mobilier, marfa materiale constructii, evacuam din santier lemne, moloz etc., ☎0766.371.216/ 0757.739.488

22. **MUTARI mobilier cu camion de 5 tone, cu prelata, din apartamente, sedii firme, asigur montare, demontare - Iulia Bucur; ☎0720.287.821/ 0762.676.751**

23. **SERVICII COMPLETE DE TRANSPORT MARFA, APARATURA, ELECTROCASNICE, MUTARI IN BUCURESTI SI PROVINCIE LA PRETURI MICI. LA CERERE OFER SI MANIPULANTI ☎0799.656.018**

24. **TRANSPORT** ieftin oriunde si oricand in Bucuresti si in tara, cu autoutilitara 3,5 t, seriozitate; ☎0735.354.185/ 0761.147.489

25. **TRANSPORT** marfa, mutari ap. 1, 2, 3, 4 cam. sedii firme, mobila, bagaje, electro, ob sanitare. Debarasari moloz, tocarie, reziduri renovari, mobila veche. Asigur pers. incarcare-descarcare, demontare / montare, **50 L;** ☎0737.914.515

26. **TRANSPORT** marfa, mutari mobila-duba 3,5 t, intern- extern, asigur factura decont; ☎0722.715.339

27. **TRANSPORT** marfa, servicii de transport marfa si mobila in Bucuresti si toata tara detinem masini de 3.5 tone, 6 tone cu lift hidraulic, 22 tone prelata decopertabila, sunati pentru oferte. Oferim reduceri, **1,50 L/ cursa;** ☎0727.244.420 office@transportmarfarutier.ro www.transportmarfarutier.ro

28. **TRANSPORT mobila cu auto cu prelata, montat, demontat, lucram si in weekend - Iulia Bucur; ☎0720.287.821/ 0762.676.751**

29. **TRANSPORT** moloz, marfa, mobila veche, asiguram oameni la incarcat, daca se cere; ☎0720.294.432

30. **TRANSPORT MARFA, APARATURA, ELECTROCASNICE, MUTARI IN BUCURESTI SI PROVINCIE LA PRETURI MICI. LA CERERE OFER SI MANIPULANTI. ☎0799.656.018**

31. **TRANSPORT,** cu duba sau papuc. Garantam cele mai mici preturi pentru transport mobila, bagaje, canapele, etc, evacuam mobila veche, sau mutari 1, 2, 3, 4 camere cu personal pentru manipulare. Preturi de la **50 L;** ☎0737.181.129

32. **TRANSPORT.** Andisil Trans SRL efectueaza transport intern cu duba 3,5 T, asigurare marfa. Eventual contract colaborare; ☎0720.490.396

33. **TRANSPORT.** Particular cu duba 3,5 tone transport orice marfa sau mobila, electrocasnice, diverse bagaje, saci cu haine, ghivece cu flori in Bucuresti si in Romania la preturi rezonabile si negociabile. Ofer si rog seriozitate, **50 L;** ☎0725.131.703 mereumotor@yahoo.com

34. **TRASNSPORT,** particular asigur cu papuc sau duba in Bucuresti- tara. Pret de la 50 L papuc/ 75 duba . Luni - sambata 8-22. Ex. mobilier, bagaje, materiale constructii, nu deseuri. George. seriozitate. **50 L;** ☎0722.851.823 transportbuc@yahoo.com

35. **TRASNSPORT,** particular asigur cu papuc sau duba in Bucuresti- tara. Pret de la 50 L papuc/ 75 duba in Bucuresti. Luni-sambata 8-22. Ex. mobilier, bagaje, materiale constructii, nu deseuri, **50 L;** ☎0724.478.342 transportatorieftin@yahoo.com

4 Acte firmă, avocaţi, contabili

PRESTĂRI SERVICII

1. **ACCESIBIL** infiintari firme 3 zile redactari acte Registrul Comertului, sedii sociale, puncte de lucru, cesiuni, asociati, administratori, coduri CAEN, preturi ieftine; ☎0734.196.317/ 0765.354.048

2. **ACTE** contabile, firme, gazduire sediu social la un pret avantajos, infiintari SRL, modificari Registru Comertului; ☎0723.452.560

3. **ACTE** firme, servicii contabile complete, declaratii lunare, salarizare, bilant, semnatura electronica. O luna bonus. Infiintari firme, **100 L/luna;** ☎0786.116.880

4. **ACTE,** accesibil, gazduire sediu firma 300 L/6 luni- 500 L/an, infiintari firme 3 zile, suspendari, cesiuni, majorari, dizolvari/ radieri, pct. lucru, PFA, asociatii, consultanta etc. Rapid, ieftin, serios; ☎0723.225.825 avstanciumargareta@yahoo.com www.avocat-stanciu.eu

5. **ADMINISTRATOR** cu atestat imi ofer serviciile pt. administrare completa la preturi avantajoase: contabilitate, casierie, intocmire situatii lunare, trimestriale, anuale; ☎0722.306.927

6. **AVOCAT** - divort partaj, evacuari, revendicari, legislatie rutiera, succesiuni, procese penale, CEDO, asistenta notariala. Onorarii minime; ☎0722.726.763

7. **AVOCAT** /mediator. Asistare instante parchet consiliere civil partaje penal comercial malpraxis medical muncii familie adoptii comercial administrativ dr autor infiintari firme/PFA recupera?ri datorii/intretinere bloc; ☎0744.226.031/ 0722.406.039 avocat@avocat-costache.com www.avocat-costache.com

8. **AVOCAT** acord asistenta politie, parchet, instante, litigii imobiliare, divorturi, partaje, legea circulatiei, penal, civil; ☎0720.008.910

9. **AVOCAT acord asistenta, reprezentare divorturi, partaje, mosteniri, revendicari-cauze civile, penale- politie, parchet, comerciale, litigii munca, consultati etc.; ☎0744.485.831/ 0766.329.907/ 0724.821.144**

10. **AVOCAT acord consultanta, reprezentare juridica in cauze penale (politie, parchet, instanta), divorturi, partaje, societati; ☎0730.740.859**

11. **AVOCAT,** cabinet de avocat ofera consultanta si reprezentare juridica in domeniul dreptului civil, drept penal, administrativ, infiintari societati comerciale etc., onorarii corecte; ☎0722.469.548 ivanescumarius@yahoo.com

12. **AVOCAT.** Firma de constructii angajeaza avocat cu experienta. Salariu **4.000 L;** ☎0786.073.929 sfetcu.ionut.adrian@gmail.com

13. **CADASTRU** si intabulare, certificat energetic, evaluari imobile; ☎0722.231.318/ 021.341.05.66

14. **CAUTI** avocat? Expune gratuit problema juridica pe site sau la telefon si avocatii nostri te vor contacta, ☎0733.792.990 office@bursa-avocatilor.ro www.bursa-avocatilor.ro

15. **CENZORAT** profesionist, expertize, contabilitate pentru asociatii de proprietari asigurate de expert contabil, firma contabilitate si expertiza, membra CECCAR; ☎0745.250.305/ 0751.191.619 marketing@ettaccounting.ro www.eugentugui.ro

16. **CERTIFICATE** energetice pentru cladiri si apartamente, audit energetic pentru cladiri si instalatii, preturi avantajoase incepand cu **90 L/bucata;** ☎0721.863.792 consultana_invest@yahoo.com

17. **CONSULTANTA** juridica recuperari creante, nu lasa datoriile debitorilor sa se prescrie pe motiv ca nu ai fonduri pentru taxe, onorarii, expertize. Actioneaza acum. Suna si stabileste o programare cu un consilier, KCS ☎031.101.22.47 kcs.office@kontracost.ro www.kontracost.ro

18. **CONSULTANTA,** contabila, contabilitate, ITM, ONRC, ANAF, PFA - 50 Lei, SRL - 100 Lei, experienta mare; ☎0766.225.215

19. **CONTABIL** expert, consultant fiscal, ofer servicii de evidenta contabila completa: declaratii, balanta, bilant, salarizare, resurse umane, expertize, certificare bilant, bilant de lichidare, refacere evidente; ☎0723.880.769 christina_enache@yahoo.com

20. **CONTABIL expert, servicii complete contabilitate, bilant, revisal, resurse umane, semnatura electronica, preturi avantajoase, de la 100 L; ☎0722.657.989/ 0767.269.480 euroexpertmng@gmail.com**

21. **CONTABILITATE** abili in a va oferi cea mai buna solutie in contabilitate Bucuresti. Oferim servicii complete de contabilitate si intocmirea situatiilor financiare, **100 L;** ☎0725.316.318 office@biroulcontabil.ro www.biroulcontabil.ro

22. **CONTABILITATE** expert, servicii contabile complete, declaratii lunare, bilant, tva, salarizare, revisal, resurse umane, PFA, II, consultanta si expertiza contabila, semnatura electronica, bonus o luna gratuit, **100 L;** ☎0766.369.930 activcontab@gmail.com

23. **CONTABILITATE,** expert contabil, servicii contabile complete, declaratii lunare, bilant, salarizare, revisal, resurse umane, PFA, audit, consultanta si expertiza contabila, semnatura electronica, infiintari firme, **100 L/luna;** ☎0766.369.930/ 0766.369.750 activcontab@gmail.com

24. **CONTABILITATE,** servicii complete de contabilitate, declaratii lunare, bilant, salarizare, Revisal, resurse umane, semnatura electronica; ☎0726.335.987

25. **EVALUATOR** Anevar, evaluari Anaf, apartamente, case, hoteluri, hale industriale, depozite etc.; ☎0724.134.741

26. **EVALUATOR** tilar ANEVAR intreprinderi, imobile, apartamente, case, vile, spatii comerciale, pensiuni, hotel, scoala, spital, hale industriale, depozite, terenuri; ☎0762.599.829/ 031.430.31.42 gguzinschi@yahoo.com

27. **EXPERT** contabil Ceccar, contabilitate, bilant, declaratii, raport cenzor, expert contabil judiciar, dosar radiere societate; ☎0762.599.829/ 031.430.31.42 gguzinschi@yahoo.com

28. **FIRMA** administrare, administreaza imobile in Bucuresti, echipa tanara, disponibilitate, transparenta. Pret in functie de servicii; ☎0768.866.952

29. **OBTINERE** autorizatii. Obtinere autorizatii functionare orice activitate srl - dsv, dsp, primarie, isu, psi, mediu. consultanta, intocmire si depunere dosare, ridicare raspuns.Oferim rapiditate, solutii, preturi rezonabile, **200 L;** ☎0730.820.902 office@infiintare-firmata.ro www.infiintare-firmata.ro

30. **PROIECTE** fonduri UE i?ntocmim proiecte pentru accesarea de fonduri europene: Cerere de Finantare, Studiu de fezabilitate, Plan de afaceri, Documentatie obtinere avize, Proiect tehnic, Dosare de achizitii si Cereri de plata **500 €;** ☎0727.090.372/ 0751.113.777 Office@karan.ro www.karan.ro

31. **SEDII** sociale Bucuresti, sector 1, 2, 3, 4, 5, 6 si Ilfov la preturi accesibile (serviciu de corespondenta inclus), infiintari firme 100 Lei, orice modificare firma la preturi accesibile **150 €/an;** ☎0734.196.317/ 0765.354.048 office@srlconsult.ro www.srlconsult.ro

32. **SOCIETATE consultanta, juridica asiguram asistenta recuperare, creante, somatii plata, executari, declansare faliment, mediere litigii; ☎0729.793.311/ 0765.736.700**

5 Cursuri, meditaţii, traduceri

PRESTĂRI SERVICII

1. **AGENTI** securitate. Curs de calificare profesionala pentru atestat si angajare (zona Aparatorii Patriei), **250 L;** ☎0728.309.675 office@strajasecuritate.ro

2. **CENTRUL** de Meserii Bucuresti- cursuri autorizate orice meserie (frizerie, coafura, manichiura- pedichiura, bucatar, ospatar, macelar, constructor, sudor, stivuitorist, cofetar, agent securitate, altele). Minim 300 lei, sprijin angajare. Cautam colaboratori, comision motivant; ☎0751.855.929/ 0726.964.482/ 0763.247.477 cursuri_romania@yahoo.com

3. **CURSURI** calificare 100 meserii: alimentatie, turism, constructii, auto, infrumusetare, SSM, PSI, ANRE, Certificate Ministerul Muncii; ☎0744.437.105/ 0784.238.728 www.fundatiaapt.ro

4. **CURSURI** ISCIR, stivuitorist, fochist, macaragiu, masinist pod, operator GPL, imbuteliator, prelungire autorizatii; ☎0784.238.728/ 0744.437.105 www.fundatiaapt.ro

5. **ECONOMIE,** profesor de economie, meditez la economie pentru bac, admitere la facultate, Drept si ASE, la domiciliul meu din sectorul 4, **50 L;** ☎0741.132.992 melni.adrian@yahoo.com

6. **ENGLEZA,** romana, meditez, licentiata Litere, **40 L/2 h;** ☎0727.736.428

7. **LIMBA** engleza, meditez copii si adulti, orice nivel, limba engleza dupa modelul examenelor Cambridge: listening, speaking, grammar, reading & writing cu materiale didactice adecvate nivelului/ varstei, **50 L;** ☎0733.042.996

8. **MATEMATICA** bacalaureat, admitere facultate, evaluare nationala si la domiciliul elevului, profesoara cu experienta; ☎0726.403.342

9. **MATEMATICA** orice zona profesor, sedinte individuale, rezultate rapide, garantat programa Ministerului Educatiei; ☎0754.916.860

10. **MATEMATICA** V-VIII, evaluare nationala IX-XII bacalaureat, la domiciliu elevului; ☎0721.326.690

11. **MATEMATICA, intelegere, reexplicare clara, exemple, ajutor probleme, teme, urmarire corectare, recuperari, pregatire texte, informatica, fizica; ☎0726.803.036**

12. **MATEMATICA,** pregatire intensiva cu rezultate garantata pentru capacitate, bacalaureat si la domiciliul elevului, sedinta **40 L;** ☎0732.916.096

13. **MEDITATII** Canto- cuplu de Artisti lirici soprana Egle Chisiu si baritonul Vasile Chisiu, ofera ore/ meditatii/ cursuri de Canto, pentru copii si adulti. Respiratie corecta, dezvoltarea vocii, vocalize, **40 L/ora;** ☎0724.245.389/ 0729.244.718 vasilechisiu@yahoo.it www.vasilechisiu.com

14. **PROFESOARA** de romana engleza I-XII, pregatire intensiva, evaluare nationala, bacalaureat, admitere performante. Meditez domiciliu elev; ☎0745.271.605

15. **PROFESOARA** franceza - romana. Meditez la domiciliul elevului, orice nivel, metode moderne; ☎0726.693.936

16. **PROFESOARA** universitara meditez lb. romana, engleza, franceza, Bac, admiteri, examene, la domiciliul elevului sau domiciliul meu; ☎0721.218.663

17. **PROFESOR** matematica, sedinte individuale la domiciliul elevului, rezultate rapide, metode moderne, programa Ministerului Educatiei; ☎0771.127.678

18. **ROMANA,** engleza pregatire teste Bac la domiciliul elevului, **70 L/sedinta;** ☎0766.409.532

19. **SERVICII** training. BSmartSoft.ro va ofera servicii de formare profesionala in domeniul IT. Trainer autorizat cu experienta in predare. Utilizarea Microsoft Office. Baze de date MySQL. Bazele limbajului de programare PHP **450 L;** ☎0726.261.065 contact@bsmartsoft.ro http://bsmartsoft.ro

6 Servicii diverse

PRESTĂRI SERVICII

1. **1 DECEMBRIE,** Basarabiei, Muncii, blonda matura, atenta la nevoile dvs, va asteapta la un masaj terapeutic, cervical, de relaxare deplina acasa la mine. Discret, **100 L;** ☎0723.432.237

2. **1 MAI,** Stefan cel Mare, Denisa, travestita, atenta la detalii, te astept la mine domn serios sa-ti ofer cele mai bune servicii de masaj de relaxare, body cu creme si uleiuri parfumate. Detalii la telf., **200 L/ ora;** ☎0728.874.293/ 0765.018.213

3. **11 IUNIE,** M. Bravu, Ada, 36 ani, inalta 1.82 m, cu exp. in tehnici de masaj terapeutic ofer servicii de masaj in conditii de igiena (prosoape curate) in locatia mea exclusiv domnilor maturi, 08-20, foto reale; ☎0733.709.046/ 0765.869.290

4. **11 IUNIE,** M. Bravu, Adina, 36 de ani, matura, cu experienta ofer servicii totale de masaj domnilor manierati in locatia mea in conditii de igiena (prosoape curate, dus) si discretie. Foto reale. Program 08-19; ☎0765.869.290/ 0733.709.046

5. **11 IUNIE,** M. Bravu, doamna 36 de ani, ofer servicii de masaj domnilor manierati in locatia mea in conditii de discretie si igiena, prosoape curate, daca nu sunt eu in poze platesc deranjul, (08.00-19.00); ☎0733.709.046/ 0765.869.290

6. **13 SEPTEMBRIE,** Prosper, noua pe site, garantez pentru poze. Alesya, ofer masaj de calitate la domiciliul meu, igiena garantata, pentru mai multe detalii suna-ma, **70 L;** ☎0769.879.564

7. **ABANDONATI** cautarile si veniti la masaj de relaxare, cu uleiuri aromate. Vrei sa te destinzi putin, te astept sa te eliberezi de energiile negative si stres, acumulate de-a lungul zilei. Salon lux in vila, calitate, **120 L/ ora;** ☎0727.106.100/ 0785.333.303 blondymassage@yahoo.com www.blondy-massage.ro

8. **ACASA** la mine, Delya, 27 de ani, masaj terapeutic profesional de intretinere si relaxare, zona Obor, **50 L;** ☎0755.303.986

9. **ACASA** la mine, Delya, 31 de ani, masaj terapeutic profesional de intretinere si relaxare. Poze reale 100%. Mai multe detalii la tel., **60 L;** ☎0754.750.173

10. **ACASA** la mine, doamna matura, 35 ani, cu experienta, ofer masaj de relaxare, servicii complete in locatia mea exclusiv domnilor maturi, zona sector 2, I speak English, **70 L;** ☎0740.976.797

11. **ACASA** la mine, doamna, 46 discreta, educata, ofer masaj pentru sanatate si relaxare, oriental, soft, delicat, english speaking, Dorobanti, ☎0769.823.801

12. **ACASA** la mine, Ema, 28 ani, masaj terapeutic profesional de intretinere si relaxare, zona Obor, **70 L;** ☎0754.851.168

13. **ACASA** la mine, Mary, 29 de ani, masaj terapeutic profesional de intretinere si relaxare, 100% poze reale (Zona Teiul Doamnei), **60 L;** ☎0758.877.130

14. **ACASA** la mine, te astept la un masaj de relaxare pe tot corpul terapeutic, cervical domnilor care vor sa evadeze din stresul cotidian. Doamna blonda, matura 40 de ani, cu exp. Mihai Bravu, **100 L;** ☎0729.671.823

15. **ACCEPTI** un masaj terapeutic de relaxare cu uleiuri parfumate, blonda matura, doamna 41 de ani, poze reale, cu exp. va asteapta. Doresti la tel. 5 €, M. Bravu. Discret, **100 L;** ☎0726.803.363

16. **ADA,** 25 de ani, domnisoara tanara, curata, discreta, te astept sa petreci cateva momente de masaj de relaxare in compania mea. Igiena si discretia primeaza, Titan Trapezului, **60 L;** ☎0734.477.470

17. **ADA,** 25 de ani, domnisoara tanara, curata, discreta, te astept sa petreci cateva momente de masaj de relaxare in compania mea. Igiena si discretia primeaza, Titan, Trapezului. Pentru mai multe detalii suna-ma, **60 L;** ☎0734.477.470

18. **ADA,** bruneta matura, inalta cu experienta ofer servicii de masaj domnilor manierati in conditii de igiena si discretie in locatia mea, pozele ma reprezinta 100 %. Rog seriozitate. 09.00-20.00, zona Dristor, **200 L/sedinta;** ☎0723.863.677

19. **ADA,** doamna matura, te astept la mine sa-ti ofer cele mai bune servicii masaj de relaxare, esti un domn caruia ii place atmosfera, atunci suna-ma, nu vei regreta, I speak good english, Cantemir, Unirii, **60 L;** ☎0729.363.191

20. **ADA,** doamna simpatica, 33 de ani, blonda, ofer masaj de relaxare, primesc singura in locatie curata si discreta, Piata Victoriei (locatie noua), **150 L;** ☎0723.494.246

21. **ADE,** maseuza cu atestat, masaj terapeutic, cervical, lombar, reflexogen, detalii la telefon, zona Baba Novac, 50 L/ 30 de min., 100 L; **100 L;** ☎0736.682.267

22. **ADELA,** doamna matura, 39 de ani, ofer relaxare corporala la domiciliul meu. Masaj de relaxare, tonifiere si cervical. Locatie centrala singura, rog seriozitate, mai multe detalii la tel., discretie, **200 L;** ☎0724.071.488

23. **ADELINA,** te astept la un masaj de relaxare in totalitate, intr-un cadru discret si foarte curat pentru a petrece cateva clipe impreuna, zona Salajan statuie, nu raspund nr privat beep, nu sms, prog 9-24, **60 L/30 min;** ☎0761.920.754/ 0731.128.155

24. **ADINA** doamna blonda, plinuta, matura 43 de ani, atenta la dorintele tale, te invit la masaj terapeutic si de relaxare deplina. Rog seriozitate, **100 L;** ☎0730.719.532

25. **ADINA,** 40 de ani, doresti o zi energica, te astept la mine pentru un masaj de relaxare si tonifiere, 9-18, **50 L;** ☎0721.904.236

26. **ADINA,** bruneta fara fite, trei zeci de ani. Ofer masaj de relaxare domnilor generosi pt. mai multe detalii, astept telefonul tau, zona Zepter, **100 L;** ☎0721.468.016

27. **ADINA,** doamna matura, inalta, cu experienta, ofer servicii de masaj de relaxare in locatia mea in conditii de discretie si igiena (prosoape curate, dus), program 09.00-19.00, zona Baba Novac rond, ☎0733.709.039

28. **ADINA,** noua in zona, poze reale, te astept la mine pt. o sedinta de masaj si rasfat garantat, intr-o locatie selecta, zona Iancului, aproape de metrou, **60 L;** ☎0733.526.985

29. **ADINA,** ofer masaj de relaxare domnilor maturi si educati, Titan metrou, **60 L;** ☎0785.355.791

30. **ADORI** clipele relaxante, masajul terapeutic de relaxare deplina uleiuri si creme speciale? Maseuza, blonda matura cu mult tact in tehnica relaxarii te asteapta. Decebal, **100 L;** ☎0751.495.836

31. **ADORI** sa fii rasfatat cu un masaj terapeutic de intretinere si relaxare totala pe tot corpul, reflexoterapie, cu ulei de masaj efectuat de o bruneta 35 de ani, inalta 1.82 m cu exp. Muncii; ☎0747.825.952

32. **ADRIANA,** atenta la cerintele tale, ofer domnilor educati masaj de relaxare, masaj tonifiere se executa pe masa de masaj. Ofer si cer seriozitate maxima, igiena garantata singura, pentru detalii la tel., **200 L;** ☎0752.878.010

33. **ADY** doamna matura, 39 ani, 165, 58 kg, efectuez masaj de relaxare la domiciliul meu pe Decebal la Rond Alba Iulia, **150 L;** ☎0769.886.043

34. **ALEGE** calitatea si rasfata-te cu cel mai bun masaj terapeutic si de relaxare, oferte jacuzzi, free bar, la noi sau hotel, pentru detalii si programari sunati, zona Decebal, **200 L;** ☎0731.398.991/ 0751.770.600 www.sweettouch.ro

35. **ALEGE** calitatea, la mine sau la tine, locatie pe bd. Decebal, ofer masaj de relaxare domnilor foarte pretentiosi, pentru care igiena este un aspect foarte important, poze reale, nu ezitati sa ma suni, **100 L;** ☎0799.045.132

36. **ALEGE calitatea, la mine sau la tine, locatie pe bd. Decebal, ofer masaj de relaxare domnilor foarte pretentiosi, pentru care igiena este un aspect foarte important, poze reale, nu ezitati sa ma suni, 100 L; ☎0799.045.132**

37. **ALEGE** masajul de relaxare pt. diferite afectiuni (dureri cervicale, lombare, musculare) si body masaj, te astept cu drag la o programare. Maseuza, 30 de ani, cu atestat, selectiva. Zona Sebastian, Rahova. Program 10-20 L-V, **150 L/ sedinta;** ☎0732.602.211

38. **ALESIA** 20 ani, bruneta reala, iti ofer masaj profesional de cea mai buna calitate, seriozitate si discretie. bd. Decebal, detalii la tel, **70 L;** ☎0767.824.778

39. **ALESIA** 20 ani, ofer masaj de relaxare, la domiciliul meu sau la hotel, bd.Decebal, detalii la tel., **70 L;** ☎0767.824.778

40. **ALESIA** Bd.Decebal, poze reale, bruneta, ofer masaj de relaxare, la mine sau la hotel, detalii la tel., **70 L;** ☎0767.824.778

41. **ALESIA** la mine sau la hotel, domnisoara draguta, ofer masaj de relaxare. Bd. Decebal, detalii la tel. **70 L;** ☎0767.824.778

42. **ALESIA,** 20 ani, reala, sani mari, ofer masaj de relaxare domnilor care apreciaza seriozitatea si discretia, bd. Decebal, detalii la tel., **70 L;** ☎0767.824.778

43. **ALESIA,** bruneta, poze reale, ofer masaj profesional de cea mai buna calitate, seriozitate si discretie. Bd. Decebal, detalii la tel., **70 L;** ☎0767.824.778

44. **ALESIA,** doamna stilata si educata. Ce doresti tu de la mine, un masaj de relaxare. Ce doresc eu de la tine, un apel sa putem sta de vorba pe tema asta. Te astept (parcare in fata blocului). Unirii, **100 L;** ☎0729.703.729

45. **ALEX,** tanar, respectos, cu foarte mult bun simt, atent la detalii, 35, 1.75, 75, ofer masaj de relaxare doamnelor si cuplurilor, generoase, locatie centrala, lux, igiena si discretie maxima. Exclus barbati. Rog nu derajati inutil, **100 €;** ☎0730.875.705

46. **ALEXANDRA** nefumatoare, selectiva, putine vizite si de calitate, 1.74/ 56/ 28 de ani, (poze reale nu insista) si apartament frumos/ fara colege. Ofer masaj terapeutic, fara graba. Sedinta dureaza o ora. Program 09-18, **200 L;** ☎0726.994.769

47. **ALEXANDRA,** 26 de ani, masaj terapeutic executat prin diferite tehnici ale masajului, uleiuri aromatice, mai multe detalii la tel., Militari, Lujerului, **100 L;** ☎0737.784.920

48. **ALEXANDRA,** esti obosit, te astept la un masaj de relaxare si tonifiere la domiciliul meu. Discretie maxima, Unirii, Zepter, **40 L;** ☎0736.197.198

49. **ALEXANDRA,** iti pot oferi masaj de relaxare la domiciliul meu, intr-o atmosfera placuta. Te vei destinde sigur. Vino, detalii la telefon. Pentru domni manierati. Zona Berceni. Soseaua Oltenitei, **250 L;** ☎0737.152.526

50. **ALEXANDRA,** iti pot oferi masaj de relaxare, mai multe detalii la telefon, program 09:00 - 19:00, Militari, **50 L;** ☎0751.680.995

51. **ALEXANDRA,** la mine sau la hotel. Iti ofer masaj de relaxare intr-o locatie curata si discreta, rond Alba Iulia, mai multe detalii la tel., **100 L;** ☎0766.690.848

52. **ALEXANDRA,** maseuza de specialitate, bruneta, 1.70 m, ma deplasez la tine acasa pentru masaj terapeutic, de relaxare si tonifiere. Rog seriozitate. I speak english, **150 L;** ☎0769.328.045

53. **ALEXANDRA,** noua pe site, 19 ani, ofer masaj de relaxare domnilor educati. Igiena si discretia ma reprezinta. Locatie centrala pe Bd. Unirii, **100 L;** ☎0767.746.666

54. **ALEXANDRA,** roscata draguta, ofer masaj de relaxare la domiciliul meu, poze reale din locatie, pentru mai multe detalii astept telefonul tau, bdul Unirii, Zepter, **50 L;** ☎0763.247.735/ 0721.773.154

55. **ALEXANDRA,** roscata ochi verzi, 1.80 m, o doamna matura, cu mult stil si eleganta ofer sedinte de masaj terapeutic si relaxare. Ma gasiti in zona Snagov, la 2 min distanta de la DN 1. Mai multe poze pe site, reale, **150 L;** ☎0733.602.883 www.sweetpleasure.ro

56. **ALEXIA** si Andreea, doua surori, te asteptam la un masaj de relaxare la patru maini la domiciliu, discretie maxima. Mall Vitan, **300 L;** ☎0723.733.119

57. **ALICE,** 30 de ani, Unirii. Fara graba, cu rabdare. Masaj relaxant cu mult profesionalism, nu ezita, discretie, curatenie. Voie buna, 8-17, calitate nu cantitate, o zi minunata va doresc, **50 L;** ☎0765.309.673

58. **ALICE,** blonda matura, ofer masaj de relaxare totala si tonifiere, la domiciliul meu, servicii de calitate, Dimitrie Cantemir, Budapesta, Tineretului, ac, **100 L;** ☎0767.752.256/ 0730.967.399

59. **ALICE,** blonda matura, ofer masaj de relaxare totala si tonifiere, la domiciliul meu, servicii de calitate, Dimitrie Cantemir, Budapesta, Tineretului, ac, **100 L;** ☎0767.752.256/ 0730.967.399

60. **ALICE,** blonda matura, ofer masaj de relaxare totala si tonifiere, la domiciliul meu, servicii de calitate, Dimitrie Cantemir, Budapesta, Tineretului, ac, **100 L;** ☎0767.752.256/ 0730.967.399

61. **ALICE,** blonda matura, ofer masaj de relaxare totala si tonifiere, la domiciliul meu, servicii de calitate, Dimitrie Cantemir, Budapesta, Tineretului, ac, **100 L;** ☎0767.752.256/ 0730.967.399

62. **ALICE,** blonda matura, ofer masaj de relaxare totala si tonifiere, la domiciliul meu, servicii de calitate, Dimitrie Cantemir, Budapesta, Tineretului, ac, **100 L;** ☎0767.752.256/ 0730.967.399

63. **ALINA,** 20 de ani. Maseuza draguta te astept pentru a te relaxa. Poze reale, discretie si intimitate. Nu vei fi dezamagit, Titan Auchan, **60 L;** ☎0721.964.205

64. **ALINA,** 27 de ani, 1.70 m, 56 kg, iti pot oferi masaj terapeutic profesional, tonifiere si intretinere corporala. Zona Dristor Kaufland. Program 9.00- 20.00, **50 L;** ☎0763.978.947

65. **ALINA,** 30 de ani doamna matura, ofer masaj de relaxare, domnilor interesati de serviciile mele. Titan, Poarta 4, **60 L;** ☎0733.135.095

66. **ALINA,** 40 de ani, vino sa te rasfeti si sa te relaxezi intr-un cadru select cu un masaj de relaxare si tonifiere a pielii efectuat de o profesionista, Unirii, 9-18, **50 L;** ☎0762.438.487

67. **ALINA,** am revenit, bruneta draguta, fara fite, ofer masaj de relaxare, intr-o locatie curata si discreta. Calea Mosilor, aproape de Obor, Colentina, **70 L;** ☎0763.047.885

68. **ALINA,** masaj de relaxare, intretinere corporala fata/ spate, intr-o locatie curata si discreta, mai multe detalii la telefon, Nerva Traian, **60 L;** ☎0751.790.471

69. **ALINA,** noua pe site, te invit la mine acasa sa iti ofer masaj de relaxare dus aromatherapy, discretie si igiena max. Cer si ofer seriozitate 150 L/h, poze reale, zona Dr. Taberei, detalii la tel., **70 L;** ☎0799.559.078

70. **ALINA,** sufletul cu un masaj thailandez (stretching, chakra) Doamna deosebita stilata, educata, sportiva. Efectuez acest masaj domnilor educati, curati care se respecta. La domiciliul clientului, **250 L;** ☎0728.927.759

71. **ALINA,** tanara, draguta si sociabila, te astept in locatia mea pt. a-ti oferi un masaj de relaxare. Discretie si igiena maxima. Piata Muncii, **30 L;** ☎0756.812.365

72. **ALINA,** te astept la mine acasa pentru a-ti oferi un masaj fara graba, Drumul Taberei, Romancierilor, **60 L;** ☎0724.713.617

73. **ALINA,** te astept la un masaj de relaxare si tonifiere la domiciliul meu. Discretie maxima, Unirii, Zepter, **40 L/sedinta;** ☎0758.279.994

74. **ALINUTA,** roscata, 29 de ani, ofer masaj terapeutic si masaj de relaxare la domiciliul meu pt. domni generosi si cu bun simt. Discretie si igiena. Poze reale. Mai multe detalii la tel. Unirii, **60 L;** ☎0769.803.544/ 0725.136.291

75. **ALIS,** sociabila si cu bun simt te invit la mine acasa sa-ti ofer masaj de relaxare, dus, aromatherapy, discretie si igiena maxima. Cer si ofer seriozitate det. la tel. Drumul Taberei, poze reale 150 L/ h, 70 L/sedinta; ☎0728.862.869

76. **ALUNGA** oboseala. Esti obosit si stresat, nimic mai simplu. Iti ofer masaj de relaxare, masaj cervical, intretinere corporala. Masajul se executa pe masa de masaj. Locatie centrala, **100 L;** ☎0721.394.261

77. **ALYNA,** 32 de ani, noua in zona, masaj terapeutic de intretinere si relaxare pe toata suprafata corpului efectuat pe masa de masaj, detalii la tel., zona intersectia Iancului, **70 L;** ☎0742.629.342

78. **AM** revenit. La mine, la tine sau la hotel. Doamna draguta si cu bun simt ofer masaj de relaxare, cervical, lombar si sport. Pentru mai multe detalii, suna-ma, **60 L;** ☎0729.276.510

79. **AMALIA,** 27 de ani, noua in zona, masaj de relaxare pt. domni simpatici, zona Piata Victoriei, **100 L;** ☎0736.727.098

80. **AMALIA,** 27 de ani, ofer masaj de relaxare la domiciliul meu Baba Novac, Dristor, poze reale, **50 L;** ☎0760.746.468

81. **AMALIA,** la mine sau la hotel, sunt una dintre putinele maseuze care au poze reale, asta pentru ca te respect pe tine, domn finut si elegant, pentru un masaj de relaxare, te astept in locatia mea, call me, **60 L;** ☎0734.933.042

82. **AMELIA** sunt noua pe site, bruneta reala, draguta si cu bun simt iti ofer masaj de relaxare, masaj corporal de intretinere, la mine sau la hotel pt. mai multe detalii suna-ma, **70 L;** ☎0760.111.867

83. **AMELIA,** 20 ani, sunt noua pe site, bruneta reala, draguta si cu bun simt iti ofer masaj de relaxare, masaj corporal de intretinere, la mine sau la hotel pt. mai multe detalii suna-ma, nu raspund la sms si nr. priv., **70 L;** ☎0760.111.867

84. **ANA** doar la tine, iti ofer masaj terapeutic in compania unei doamne profesioniste, domnilor draguti care se respecta si cunosc calitatea nu cantitatea, **120 L;** ☎0735.458.714

85. **ANA** Maria, noua, poze reale. Masaj de relaxare, igiena si discretie maxima. I speak english, non stop program. Bd. Unirii. Just call, **100 L;** ☎0767.205.239

86. **ANA,** 20 de ani, fara fite, te astept la mine pentru o sedinta de masaj de relaxare, **100 L;** ☎0729.635.787 Fantasy.love02@yahoo.com

87. **ANA,** 20 de ani, fara fite, te astept la mine pentru o sedinta de masaj de relaxare, **100 L;** ☎0729.635.787/ 0721.811.484 Fantasy.love02@yahoo.com

88. **ANA,** 26 de ani, ofer masaj de relaxare domnilor foarte pretentiosi, pentru care igiena este un aspect foarte important, poze reale, singura in locatie Mircea Voda, **100 L;** ☎0736.164.999

89. **ANA,** 30 de ani, cu experienta in arta masajului de relaxare, zona Dr. Taberei Orizont, suna-ma pentru mai multe detalii, **100 L;** ☎0731.774.238

90. **ANA,** 30 de ani, cu experienta in arta masajului de relaxare, zona Drumul Taberei, suna-ma pentru mai multe detalii, **80 L;** ☎0720.576.309

91. **ANA,** 35 de ani, ofer masaj de relaxare la domiciliul meu, zona Baba Novac, Dristor, poze reale. **50 L;** ☎0725.044.235

92. **ANA,** bruneta, 30 de ani, ofer masaj de relaxare intr-un cadru intim si curat, pt. mai multe detalii, suna-ma. Drumul Taberei, Billa. Singura in locatie, poze noi reale, **100 L;** ☎0725.326.069/ 0756.422.429

93. **ANA,** domnisoara educata si manierata, ofer masaj de relaxare domnilor manierati la domiciliul meu, zona Titan, 100 L/h; ☎0767.587.582

94. **ANA,** Nikole, Andreea si Camelia va asteapta exact ca in poze reale, oferim masaj profesional de cea mai buna calitate, te astept. Pt. mai multe detalii contacteaza-ma. Locatie centrala, **50 L;** ☎0761.935.390

95. **ANA,** relaxare totala, 21 de ani, noua in zona, tanara frumoasa, daca doresti masaj de relaxare totala te astept sa ne cunoastem. Zona Decebal. Mai multe detalii la tel., **100 L;** ☎0763.045.076

96. **ANA,** tanara, draguta va ofer un masaj de relaxare intr-o ambianta placuta, Obor, Mihai Bravu, **100 L;** ☎0768.848.053

97. **ANA,** vino sa te relaxezi intr-un ambient placut, ofer masaj de relaxare, detalii la telefon, zona Dristor 2, **60 L;** ☎0764.851.906

98. **ANCA,** 22 ani, simpatica, deschisa si mereu cu o atitudine pozitiva, ofer masaj de relaxare domnilor interesati sa petreaca momente de calitate. Pt. alte detalii, ma puteti contacta telefonic, **100 L/ora;** ☎0799.372.924

99. **ANCA,** 35 de ani,matura,o doamna in adevaratul sens al cuvantului, stilata si eleganta,maseuza experimentata,ma gasiti in zona Piata Unirii, central, vila lux, discretie maxima. Foto reale, mai multe pe site, **150 L;** ☎0734.843.905 www.sweetpleasure.ro

100. **ANCA,** maseuza, masaj relaxare, te astept pe tine domn dragut in compania mea pentru a te relaxa. Titan, Liviu Rebreanu, **60 L;** ☎0729.311.098

101. **ANCA,** te astept la mine pentru un masaj profesional, relaxare totala timp de o ora prin arta masajului in zona Bd. Burebista, **70 L;** ☎0762.391.986

102. **ANDA,** 40 de ani, vino sa te rasfeti si sa te relaxezi intr-un cadru select cu un masaj de relaxare si tonifiere a pielii efectuat de o profesionista, Unirii, 9-18, **100 L;** ☎0721.750.896

103. **ANDA,** ofer masaj corporal si de relaxare la domiciliul meu domnilor stilati, discretia si igiena ma reprezinta, zona Unirii, **150 L;** ☎0760.888.070

104. **ANDRA** 34 de ani maseuza, ofer masaj de relaxare la domiciliul meu, Titan, Faur Poarta 4, **60 L;** ☎0725.091.404

105. **ANDRA,** 23 de ani, te astept pe tine domn generos la un masaj de relaxare si tonifiere. Detalii la tel., Mall Vitan, **60 L;** ☎0766.533.794

106. **ANDRA,** 33 de ani, ofer diferite tipuri de masaj terapeutic, relaxare. Mai multe detalii la telefon. Zona Alba Iulia, Decebal, Agip. Poza reala, **250 L/ora;** ☎0799.638.655

107. **ANDREEA** blonda, frumoasa, iti ofer masaj de relaxare si de calmare pe tot corpul la domiciliul meu, mai multe detalii despre serviciile mele la telefon. Zona Mall Vitan, **50 L;** ☎0766.626.007

108. **ANDREEA** bruneta reala ofer masaj de relaxare domnilor manierati.Bd. Nerva Traian, **70 L;** ☎0799.532.947

109. **ANDREEA,** 22 de ani, te astept la un masaj de relaxare si tonifiere al trupului si sufletului la domiciliul meu. Discretie maxima. Unirii Zepter, **50 L;** ☎0732.260.367

110. **ANDREEA,** 24 ani, masaj terapeutic. Stil si rafinament, poze noi si reale si ne retusate, corp tonifiat 100 %, te invit la mine pentru a petrece o ora sau mai multe in compania mea, garantez discretia, **150 L;** ☎0766.703.284

111. **ANDREEA,** 24 ani, poze cu facute acum, te astept la mine sa te rasfat cu masaj terapeutic, body masaj, mai multe detalii suna-ma, foto reale, i speak english, **150 L;** ☎0766.703.284

112. **ANDREEA,** 25 de ani, miniona slim, blonda stilata, maseuza de profesie ofer masaj de relaxare numai la domiciliul meu d-lor discreti. Zona Piata Unirii, foto absolut reale, mai multe detalii pe site, **150 L;** ☎0723.460.680 www.sweetpleasure.ro

113. **ANDREEA,** 27 de ani, discreta si rafinata ofer masaj de relaxare si masaj de intretinere. Pt. detalii contacteaza-ma, Militari Uverturii, Teatrul Masca, **60 L;** ☎0732.492.206

114. **ANDREEA,** 32 de ani, draguta, sociabila, te astept sa te rasfat cu un masaj de calitate intr-o locatie discreta, intimitatea garantata, zona Octavian Goga, program 11-19, **50 L;** ☎0730.754.260

115. **ANDREEA,** 35 de ani, educata, stilata, rabdatoare, cu experienta, ofer masaj de relaxare, in locatia mea, Piata Unirii, Universitate, Romana, **150 L;** ☎0720.146.730

116. **ANDREEA,** blonda, ofera domnilor generosi si stilati un mic masaj de relaxare. Igiena si discretia va este oferita din partea mea, te astept la mine, zona Mall Vitan, **40 L;** ☎0761.002.526

117. **ANDREEA,** bruneta reala, cu bun simt, ofer masaj de relaxare domnilor generosi. Detalii la tel. Unirii, Zepter, **50 L;** ☎0723.980.979

118. **ANDREEA,** bruneta, 27 de ani, ofer masaj de relaxare. Mai multe detalii la tel. Zona Pantelimon, Cimitirul Armenesc, program 9-22, de luni pana sambata, **60 L;** ☎0769.980.027

119. **ANDREEA,** bruneta, finuta si frumoasa, 28 de ani, ofer masaj de relaxare de neuitat domnilor manierati in locatia mea. Zona Drumul Taberei. Poze reale, mai multe detalii la tel., **60 L;** ☎0755.475.035

120. **ANDREEA,** buna tuturor, sunt Andreea, ofer masaj de relaxare terapeutic domnilor doritori, zona Militari, discretie, Piata Veteranilor, **60 L;** ☎0733.203.531

121. **ANDREEA,** dulce rafinata si bun simt. Te invit la mine in domiciliu sa ai parte de un masaj de relaxare de vis cu siguranta nu vei regreta, poze reale. Berceni, **50 L;** ☎0769.854.174

122. **ANDREEA,** maseuza selecta, ofer diverse tipuri de masaj de cea mai buna calitate, intretinere corporala in functie de preferinte, ofer conditii de lux, intimitate si discretie. Alte detalii la telefon, **400 L/ ora;** ☎0732.864.936

123. **ANDREEA,** matura, finuta si educata maseuza cu experienta in tehnica masajului de relaxare, terapeutic, discretie si igiena; ☎0731.285.256

124. **ANDREEA,** miniona matura, cu trasaturi feminine roscata, ofer masaj de relaxare la domiciliul meu, ambient placut, discretie totala 120 L ora, detalii tel. Zona Unirii, Horoscop, **50 L;** ☎0734.323.084/ 0767.823.794

125. **ANDREEA,** ofer masaj de relaxare si tonifiere intr-un ambient placut si discret, poza reala rond Alba Iulia, rog seriozitate, maxima, sunt o fata sociabila si plina de viata, locuiesc singura **100 L;** ☎0721.884.753

126. **ANDREEA,** ofer masaj de relaxare si tonifiere intr-un ambient placut si discret, poza reala, rog seriozitate, maxima, sunt o fata sociabila si plina de viata. **100 L;** ☎0721.884.753

127. **ANDREEA,** poze noi, reala 100 %, 23 de ani, manierata, experta in arta masajului de relaxare si terapeutic ofer masaj domnilor generosi, te astept in locatia mea, singura, discretie, zona p-ta Alba Iulia, 300 ora, **200 L;** ☎0737.704.248

128. **ANDREEA,** poze reale, 25 de ani, noua in zona, tanara draguta, daca vrei sa te relaxezi si doresti un masaj de calitate, te astept la domiciliul meu. Zona Decebal. Detalii la tel., **100 L;** ☎0762.083.864

129. **ANDREEA,** pozele imi apartin din locatie ofer masaj terapeutic si relaxare. Mai multe detalii la telefon. Platesc deranjul daca nu sunt fata din poze. Locatie curata si discreta, **50 L;** ☎0769.764.827

130. **ANDREEA,** reala selectiva ofer diverse tipuri de masaj de relaxare intr-un ambient deosebit domnilor pretentiosi si care apreciaza calitatea, suna-ma; ☎0761.218.333

131. **ANDREEA,** Unirii 25 de ani, miniona slim, blonda stilata, maseuza de profesie ofer masaj de relaxare numai la domiciliul meu d-lor discreti. Zona Piata Unirii, foto absolut reale, mai multe detalii pe site, **150 L/ora;** ☎0723.460.680

132. **ANGELA,** bruneta, frumoasa ofer masaj terapeutic si de relaxare, mai multe detalii la tel. Piata Muncii, **40 L;** ☎0751.613.083

133. **ANGY,** bruneta, frumoasa, ofer masaj terapeutic si de relaxare, mai multe detalii la tel. Piata Muncii, **40 L;** ☎0751.526.179

134. **ANIA,** eleganta, aspect fizic foarte placut, 37 de ani, ofer masaj de relaxare de calitate. Poze absolut reale din locatie, conditii civilizate. Rog nu deranjati inutil, nu raspund la privat si sms, **200 L;** ☎0730.138.339

135. **ANITA,** va astept sa va relaxati cu un masaj de relaxare, reflexoterapie si terapeutic. Curatenie, ambianta placuta si Discretie; ☎0730.173.072

136. **ANNE MARIE** buna, suntem 3 domnisoare iti putem oferi masaj de relaxare in varste cuprinse intre 19 si 22 de ani. Locatie de lux centrala, poze 100% reale, **100 L;** ☎0721.811.484/ 0725.664.468 Fantasy.love02@yahoo.com

137. **ANNE,** bruneta reala cu bun simt si draguta, ofer masaj terapeutic si masaj corporal de intretinere. Pentru detalii suna-ma, zona Zepter. **100 L;** ☎0732.448.575

138. **ANTICARIAT** Bucuresti cumparam carti noi si vechi, din orice domeniu si orice cantitate. Lichidam biblioteci sau stocuri de depozit. Plata pe loc. Deplasare gratuita; ☎0731.407.474/ 0740.088.443/ 021.315.97.04

139. **ANTONIA** 20 ani, bruneta reala, iti ofer masaj de relaxare total. bd Decebal, detalii la tel., **50 L;** ☎0799.588.780

140. **ANTONIA** 20 ani, la mine sau la hotel, ofer masaj de relaxare, bd Decebal, detalii la tel., **50 L;** ☎0799.588.780

141. **ANTONIA,** 20 ani, bruneta, draguta, ofer masaj de relaxare total, bd. Decebal, discretie si seriozitate, **70 L;** ☎0756.798.554

142. **ANTONIA,** 20 ani, la mine sau la hotel, locatie pe bd. Decebal, ofer masaj total de relaxare, detalii la tel., **50 L;** ☎0799.588.780

143. **ANTONIA,** Decebal, 20 ani, ofer masaj de relaxare total, la mine sau hotel, oferte jacuzzi, discretie si seriozitate, detalii la tel., **50 L;** ☎0756.798.554

PRESTĂRI SERVICII

144. **AROMATERAPHY,** terapeutic autentic, intretinere corporala relaxare, shiatsu (pres pe meridiane, tendoane, ligamente) dureri de spate cervical, lombar, pietre calde, uleiuri adecvate). Dristorului Decebal, 9.00 - 21; ☎0731.718.306

145. **ART.** Masaj si terapie holistica in Bucuresti, locatie centrala si discreta. Maseor calificat in masaj de relaxare, thai yoga, reflexoterapie, drenaj limfatic, sportiv, deep tissue; ☎0762.025.410 masajterapie@yahoo.com

146. **ATESTAT** masaj terapeutic profesional/ general de relaxare reechilibrant, drenaj limfatic, presopunctura si terapii alternative 100 L+ reflexoterapie, sedinta completa 1h30/150 L, pe masa masaj aromaterapie, melote 10-21, ☎0724.898.065

147. **ATESTAT** masaj, SC Christine Valmy, doamna 57 ani, ofer masaj relaxare, tonifiere, anticelulitic si terapeutic zona Teiul Doamnei. Progr. L-V-10-19. Nu raspund la sms si nr privat, **50 L;** ☎0721.166.631

148. **ATESTAT,** doamna tehnician maseur, masaj 100% profesional: somartic= intretinere relaxare, anticelulitic sportiv epilat-100L/h+ reflexo capilar facial-150L/1.30h pe masa masaj central. Nu erotic. Nu sex. L-S 10-20, **150 L/90 min;** ☎0720.148.681

149. **ATESTAT,** execut masaj terapeutic profesional / general reechilibrant de relaxare, pe masa masaj, lombar, cervical, facial, drenaj limfatic, presopunctura si terapii alternative + reflexoterapie melototerapie aromatater 10-21, **100 L/ora;** ☎0724.898.065

150. **AUCHAN,** Titan, oferim masaj de relaxare, mai multe detalii la tel., **50 L;** ☎0731.983.494/ 0737.884.138

151. **BANCA** ofera credite pentru pensionari si angajati, varsta cuprinsa intre 21 si 72 ani, venit minim **500 L;** ☎0770.306.013

152. **BARBAT** ofer relaxare, high class massage, tanar simpatic, stilat, educat, discret (cand este cazul), ofer doamnelor, domnisoarelor si cuplurilor momente de relaxare, masaj la tine sau la hotel; ☎0799.370.682

153. **BEATRICE,** bruneta, poze reale din locatie, te astept intr-un ambient curat si foarte discret. Iti ofer un masaj de relaxare, body, detalii la telefon, zona centrala, **100 L;** ☎0728.719.754/ 0760.134.880

154. **BELLA,** selectiva, ofer masaj terapeutic de relaxare la domiciliul meu, **100 L;** ☎0737.207.792

155. **BERCENI** Cultural. Blonda, 21 ani, eleganta, finuta, 100 L sau 150 L ora, sunt nou venita in zona, ofer masaj terapeutic,suna-ma, vino, cred ca o sa-ti placa, sunt discreta, am bun simt, ten alb, real curata, **100 L;** ☎0733.975.282

156. **BERCENI,** am revenit, la fel de rabdatoare si experta in arta masajului, 36 de ani, poze reale din locatie, te astept sa ne cunoastem, garantez revenirea. Nu raspund la mesaje sau privat. Discretie, **60 L;** ☎0744.922.281

157. **BERCENI,** blonda, ofer masaj terapeutic de relaxare, body masaj, mai multe detalii la telefon, **60 L;** ☎0720.122.278

158. **BERCENI,** Cultural. Blonda, 21 de ani, eleganta, finuta, 100 L sau 150 L ora, sunt nou venita in zona, ofer masaj terapeutic, suna-ma, vino, cred ca o sa-ti placa, sunt discreta am bun simt ten alb, real, **100 L;** ☎0733.975.282

159. **BERCENI,** doamna matura, 40 de ani, cu experienta in arta masajului, ofer masaj de relaxare, sunt noua in zona, program 10:00/ 20:00, **80 L;** ☎0763.929.917

160. **BERCENI,** domnisoara selectiva si discreta, ofer masaj de relaxare domnilor generosi, la domiciliul meu, pozele sunt reale, suna-ma pt detalii, **80 L;** ☎0731.453.641

161. **BERCENI,** Lidl, 30 de ani, noua in zona, ofer masaj de relaxare si terapeutic la mine acasa, discretie si igiena. Singura, ☎0734.190.644

162. **BERCENI,** ofer masaj de relaxare si terapeutic, 28 de ani, serioasa si cu bun simt, domnilor manierati doar la domiciliul meu, pentru mai multe detalii nu ezita sa ma contactezi, **50 L;** ☎0734.623.899

163. **BERCENI,** poze noi din locatie, blonda, 24 de ani, 1.80 m inaltime, ofer masaj de relaxare si terapeutic, detalii la telefon, garantez revenirea, am experienta, poze reale, din locatie, prog 10:00/ 20:00, **80 L;** ☎0742.930.844

164. **BETTY,** doamna eleganta 35 de ani, ofer masaj terapeutic, discretie si curatenie Lacul Tei Colentina, aproape Obor Mosilor, 150 L h, 100 L; ☎0736.597.499

165. **BETYY,** te astept pentru un masaj de relaxare la mine sau la tine, pentru mai multe detalii, suna-ma, **80 L;** ☎0784.839.760

166. **BIANCA,** 19 ani, blonda finuta ofer masaj terapeutic si masaj de relaxare; ☎0729.351.972

167. **BIANCA,** 26 de ani, am revenit masaj terapeutic, calmeaza durerile, tensiunea, reflexoterapeutic, masaj pt. coloana, cervical, lombosciatic, detalii la telefon, zona Colentina, intersectie Doamna Ghica, **30 L/sedinta;** ☎0720.420.246

168. **BIANCA,** 31 de ani, bruneta inalta, ofer masaj terapeutic, de relaxare, body masaj, domnilor manierati intr-un cadru discret. Daca stii sa apreciezi calitatea si bunul simt, astept sa ma contactezi, **200 L/ ora;** ☎0734.147.935

169. **BIANCA,** blonda, 1.70 m, 55 kg, 20 ani, ofer masaj de calitate la domicilu meu, Unirii, Vitan, **70 L;** ☎0761.301.459 Serbu5@yahoo.com

170. **BIANCA,** noua in zona. Iti ofer masaj de relaxare, momente de neuitat. Locatie discreta si curata, la fel si igiena. Rond Alba Iulia, **100 L;** ☎0784.841.150

171. **BIANCA,** noua pe site, discreta, frumoasa 26 ani ofer masaj de relaxare la domiciliul meu domnilor generosi. Bd. Decebal Ruby Thuesday. Poze personale. Program 10-23, **80 L;** ☎0784.925.502

172. **BIANCA,** noua pe site, discreta, frumoasa 26 ani ofer masaj de relaxare la domiciliul meu domnilor generosi. Bd. Decebal Ruby Thuesday. Poze personale. Program 10-23, **80 L;** ☎0784.925.502

173. **BIANCA,** ofer masaj de relaxare si tonifiere, in locatia mea intr-un ambient placut si discret, poze reale. Mai multe detalii la tel., **50 L;** ☎0721.912.543

174. **BIANCA,** rond Alba Iulia, ofer masaj de relaxare si tonifiere, in locatia mea intr-un ambient placut si discret, poze reale din locatie, **50 L;** ☎0721.912.543

175. **BIANKA,** 23 ani, good, petite with a distinctive character, always the same but always different, with exp. masseuse offers massage therapy and relaxation only at my home in Floreasca (Dorobanti), Baneasa, photos, **200 L/ora;** ☎0754.353.913 bianka_bianka@mail.com

176. **BIANKA,** 23, hello, sensational massage for total relaxation in my Floreasca location (Dorobanti, Baneasa) mannered gentlemen, I will wait. speak german, italian, **200 L;** ☎0754.353.913 bianka_bianka@mail.com

177. **BIANKA,** hello, I came pretty nice little offer a sensational massage for total relaxation in my Floreasca location (Dorobanti, Baneasa) mannered gentlemen, I will wait. speak germani, italian, **200 L;** ☎0754.353.913 bianka_bianka@mail.com

178. **BLONDA** discreta, atenta la cerintele tale, ofer masaj de relaxare, domnilor manierati. Detalii la tel, 70 L/ 30 min, 150 L h, Unirii, Vitan, **70 L;** ☎0761.301.459

179. **BLONDA** doamna la tine, mine, hotel, stiu daca esti pe acesta pagina cauti o maseuza sa te relaxezi cateva momente, te inteleg si stiu ca vrei experienta, call me, **70 L;** ☎0740.815.180

180. **BLONDA** matura, ofer masaj de relaxare si intretinere corporala d-lor maturi, **70 L;** ☎0767.982.447

181. **BLONDA** reala, discreta atenta la cerintele tale, ofer masaj de relaxare, domnilor manierati, pentru mai multe detalii despre servicii, suna-ma, speak english, **200 L;** ☎0768.391.438/ 0768.410.652

182. **BLONDA** titrata si cu bun simt ofer masaj de inalta calitate domnilor pretentiosi prin tehnici bine dezvoltate cu creme parfumate intr-o locatie de lux cer si ofer discretie, detalii la tel., **200 L;** ☎0734.041.725

183. **BLONDA,** 19 ani 1.70 m, 50 kg, sunt ceea ce vezi in poza, una din putinele maseuze care e si in realitate ce vezi in poze, garantez, ofer masaj de relaxare, pentru mai multe detalii suna-ma, **70 L;** ☎0722.990.657

184. **BLONDA,** 27 de ani, ochi albastri, ofer masaj terapeutic si de relaxare profesional plus multe alte surprize pentru mai multe detalii, astept tel. tau. Dristor, Mihai Bravu, Kaufland, **50 L;** ☎0729.632.359

185. **BLONDA,** doamna matura, 43 de ani, cu exp. in arta masajului terapeutic de relaxare totala, cu uleiuri si creme speciale de masaj. Dristor. Rog seriozitate, **100 L;** ☎0729.651.131

186. **BLONDA,** doamna, la mine, la tine, hotel, stiu daca esti pe acesta pagina, cauti o maseuza care sa-ti placa si cu care sa te sa te relaxezi cateva momente, te inteleg, stiu ca vrei experienta, call me, **70 L;** ☎0761.748.167

187. **BLONDA,** ofer masaj de relaxare la domiciliul meu, Unirii 76, **100 L;** ☎0767.541.736

188. **BLONDA,** ofer masaj de relaxare la domiciliul meu, Unirii 76, **100 L;** ☎0767.541.736

189. **BLONDA,** ofer masaj de relaxare la domiciliul meu, Unirii 76, **100 L;** ☎0767.541.736

190. **BLONDINA,** ofer masaj de relaxare domnilor seriosi si generosi, te astept la mine sau vin la hotel, **150 L;** ☎0769.784.044

191. **BRUNETA** 20 ani, distinsa, ofer masaj de relaxare la mine sau la hotel, bd Decebal, detalii la tel., **70 L;** ☎0767.824.778

192. **BRUNETA** Bd. Decebal, reala selectiva, alege calitatea, la mine sau la hotel, ofer masaj de relaxare total. Detalii la tel., **50 L;** ☎0767.824.778

193. **BRUNETA** cu simtul umorului, ofer masaj terapeutic si de relaxare, zona Drumul Taberei, poze reale recente, **70 L;** ☎0767.821.240

194. **BRUNETA** manierata experta in arta masajului de relaxare si terapeutic ofer masaj domnilor generosi, te astept in locatia mea, zona Muncii, platesc deranjul daca nu sunt fata din poze, **250 L/ ora;** ☎0730.831.190

195. **BRUNETA** reala ofer diferite tipuri de masaj la domiciliul meu. Poze reale. Drumul Taberei. Noua in zona, **60 L;** ☎0720.357.089

196. **BRUNETA** si discreta atenta la cerintele tale, ofer masaj de relaxare, domnilor manierati. Detalii la tel., 150 h, **80 L;** ☎0799.530.624

197. **BRUNETA** speciala, Yasmina, ofer masaj profesional, daca te respecti si iti doresti ceva deosebit, de calitate, suna-ma si garantat vei reveni, pt. mai multe detalii, suna-ma, **200 L;** ☎0722.144.278

198. **BRUNETA,** 24 de ani, draguta, sociabila, ofer masaj de relaxare domnilor manierati, intr-un cadru discret si curat. Mai multe detalalii la tel. Program 10-19. Piata Muncii, **40 L;** ☎0760.394.128

199. **BRUNETA,** 27 de ani, daca doresti cateva clipe de masaj de relaxare te astept la mine, lasa-te invaluit de arta masajului, te vei simti revigorat si cu multa energie, zona Militari, sector 6, **50 L;** ☎0799.464.215

200. **BRUNETA,** 27 de ani, ofer masaj de relaxare la domiciliul meu, zona Baba Novac, Dristor, poze reale, **50 L;** ☎0769.183.062

201. **BRUNETA,** 28 de ani ofer masaj de relaxare domnilor numai la domiciliul meu sau la hotel. Discretie si igiena. Poze reale, Vitan, Bianca, **100 L;** ☎0763.933.114

202. **BRUNETA,** 35 de ani, cu experienta in arta masajului, discretie si igena maxima, pt. mai multe detalii suna-ma, **300 L;** ☎0722.144.278

203. **BRUNETA,** Andreea, am 24 de ani. Stiu ca esti interesat de ceva ok, de aceea, te astept la mine sa te relaxez cu un masaj de relaxare sau body, pentru mai multe detalii la telefon, zona Cantemir, **300 L;** ☎0769.763.629

204. **BRUNETA,** buna, sunt Adda, 19 ani, 165/53kg, poze garantat reale, te astept in locatia mea pentru un masaj de relaxare si tonifiere locatie discreta si curata. Platesc deranjul in caz contrar. Rond Alba Iulia, **100 L;** ☎0725.485.504

205. **BRUNETA,** buna, vino sa-ti ofer un masaj de relaxare cu creme si ulei de calitate. Fara graba. Pozele sunt facute in locatie si imi apartin, **60 L;** ☎0769.570.013

206. **BRUNETA,** cheama-ma la tine sau la hotel si iti pot oferi un masaj de relaxare de neuitat. Nu raspund la msg sau apel cu privat. Speak Enghlish, **200 L;** ☎0747.353.014

207. **BRUNETA,** draguta si manierata, ofer domnilor generosi masaj de relaxare, zona Mihai Bravu, Iancului, **70 L;** ☎0720.677.165

208. **BRUNETA,** foarte draguta, cu experienta in domeniu, ofer masaj de relaxare, servicii de cea mai buna calitate, nu ezita sa ma suni pentru mai multe detalii la telefon, locatie 3 minute Unirii, **250 L;** ☎0736.674.940

209. **BRUNETA,** iti pot oferi un masaj terapeutic si de relaxare, prin diferite tehnici, intr-un ambient special creat pentru tine, unde mirosul diferitelor uleiuri aromatice te poate destinde, **200 L;** ☎0762.348.772

210. **BRUNETA,** la mine sau la tine, 20 de ani, cauti calitate, suna-ma. Ofer masaj terapeutic si masaj corporal de intretinere. Prosoape curate, igiena. Pt. detalii in plus suna-ma, **300 L;** ☎0766.755.619

211. **BRUNETA,** maseuza, 23 de ani, ofer masaj excelent de relaxare, creme si uleiuri speciale masajului, prosoape curate. Ofer discretie si cer din partea ta, pentru mai multe detalii, suna-ma, **150 L;** ☎0766.814.951

212. **BRUNETA,** Militari, sector 6, te ajut sa evadezi din rutina zilnica oferindu-ti masaj de relaxare, intretinere si tonifiere, hai sa te relaxezi, suna-ma pentru mai multe detalii, **70 L;** ☎0732.476.339

213. **BRUNETA,** noua in zona, 31 de ani, ofer masaj de relaxare terapeutic si alte surprize, detalii la telefon, te astept cu drag, poze reale, 1.72 m, 58 kg, **100 L;** ☎0762.901.720

214. **BRUNETA,** noua in zona, ofer masaj de relaxare la domiciliul meu. Discretie. Mai multe detalii la tel. Poze reale. Drumul Taberei, **60 L;** ☎0784.013.200

215. **BRUNETA,** ofer masaj terapeutic, cervical, capilar, lombar, masaj de relaxare, mai multe detalii la telefon. Zona Dristor, Mihai Bravu, **50 L;** ☎0721.884.333

216. **BRUNETA,** ofer masaj terapeutic, masaj de relaxare, aromaterapie si muzica ambientala, Drumul Taberei, **60 L;** ☎0762.665.974

217. **BRUNETA,** reala, ofer masaj de relaxare de calitate domnilor generosi numai la domiciliul meu. Discretie si igiena maxima. Pentru mai multe detalii, suna-ma si nu o sa regreti, **150 L;** ☎0767.151.523

218. **BRUNETA,** Tanya, tanara, poze reale, garantez, 20 de ani, 1.65 m, 50 kg, draguta cu bun simt iti ofer masaj de relaxare, corporal cu multa rabdare si multe surprize. La mine ora are 60 min., zona Decebal, **100 L;** ☎0784.894.811

219. **BRUNETA,** te astept in locatia mea pentru a-ti oferi masaj complet. Igiena si discretie din plin. Locatie centrala. Poze reale, **150 L;** ☎0721.931.101

220. **BRUNETA,** te astept intr-o locatie curata si discreta pentru a-ti oferi masaj de relaxare. Pentru mai multe detalii suna-ma. Zona Colentina langa Carrefour, **70 L;** ☎0799.417.773

221. **BRUNETICA,** Alina. Da, eu sunt si sunt reala, vino si convinge-te, recent venita in Bucuresti, ofer masaj sportiv domnilor care stiu sa aprecieze calitatea si bunul simt, detalii la tel., 13 Septembrie, **70 L;** ☎0784.716.441

222. **BUCURESTI,** cuplu nou pe site, 30 si 35 de ani, va oferim masaj de relaxare si tonifiere la 4 maini. Igiena, discretie. Pt. mai multe detalii contactati-ne; ☎0728.724.069

223. **BUNA,** am 25 de ani, daca iti doresti un masaj dupa o zi obositoare si stresanta, te astept la mine, in zona Vitan. Contacteaza-ma pentru mai multe detalii. Roberta, **60 L;** ☎0740.799.583

224. **BUNA,** ma numesc Beatrice, am 18 ani, noua in domeniu, te astept la mine pt. un masaj de relaxare, nu vei regreta, poze reale, platesc deranjul daca nu sunt eu, Decebal, **100 L;** ☎0784.430.842

225. **BUNA,** numele meu este Roxy, am 25 ani, 1.70 m, 55 kg, sunt una din maseuzele cu poze reale, rafinata si bun simt, te invit la mine intr-o locatie curata pentru un masaj de relaxare, **60 L;** ☎0726.648.852

226. **BUNA,** sunt Emi, vino la mine sa-ti ofer un masaj de relaxare, pt. mai multe detalii suna-ma, **50 L;** ☎0767.609.403/ 0767.609.403

227. **BUNA,** sunt Emi, vino la mine sa-ti ofer un masaj de relaxare, pt. mai multe detalii suna-ma, **50 L;** ☎0767.609.403

228. **BUNA,** te astept in locatia mea pt. un masaj de relaxare si reflexoterapie, pentru detalii despre acest anunt astept sa ma suni. Dristor, locatie de lux, singura in locatie, **50 L;** ☎0735.521.270

229. **CAMIN** de batrani, nou, caminul de batrani Sf. Dumitru ofera servicii de gazduire, ingrijire si asistenta medicala permanenta cu personal calificat la standarde moderne intr-un centru nou deschis in Bragadiru (Ilfov), **1.700 L;** ☎0727.850.017 office@caminuldumitru.ro www.caminuldumitru.ro

230. **CARMEN,** maseuza supla si draguta iti ofer tie domn stresat un masaj placut pentru a te scapa de stres, vino, nu vei regreta, Titan Auchan, **60 L;** ☎0733.723.325

231. **CARMINA** bruneta 27 de ani, cu experienta in arta masajului, rabdatoare, nu ma grabesc, curata si discreta, noua in zona Berceni, poze reale din locatie, **60 L;** ☎0784.339.902

232. **CATALINA,** 39 de ani, draguta, ofer masaj domnilor generosi care doresc discretie, va asteapta o doamna care stie ce vrea, locatie Drumul Gazarului; **50 L;** ☎0760.382.239/ 0724.605.269

233. **CENTRAL** best, stres, frustrari, oboseala cronica. Lasa-i sa vorbeasca, maestrii si inteleptii Orientului antic au descoperit si ne-au transmis altceva despre masaj. Asa ca simte-te bine, **100 L;** ☎0785.488.334/ 0728.578.444 lamourr_masagee@yahoo.com www.l-amour.ro

234. **CENTRAL** best, stres, frustrari, oboseala cronica. Lasa-i sa vorbeasca, maestrii si inteleptii Orientului antic au descoperit si ne-au transmis altceva despre masaj. Asa ca simte-te bine, **100 L;** ☎0727.207.118/ 0754.898.163 lamourr_masagee@yahoo.com www.l-amour.ro

235. **CERTIFICATE** energetice efectuam, necesare vanzarii/inchirierii, termen 24h. Pret 120 L- garsoniera, 2, 3 camere 130 L, 4 camere- 140 L, 5 camere - 150 L, TVA inclus ☎0740.032.092/ 0731.032.092 contact@vreauenergetic.ro www.vreauenergetic.ro

236. **CHANTAL,** blonda, 40 de ani, inalta, rafinata, cu mult bun simt, va astept pentru un masaj de calitate. La mine ora are 60 min., poze reale din locatie zona Decebal, langa Zvon Cafe, I speak english, **100 L;** ☎0799.167.443

237. **CONFORMATIE** sportiva, blonda, masaj fizioterapeutic ce-ti va revigora trupul si spiritul. Frumusetea si experienta mea vor oferi relaxare totala. Garantez revenirea domnilor educati si discretie, **150 L;** ☎0724.406.652

238. **CORINA,** te invit la mine acasa sa iti ofer masaj de relaxare, program 14-02, poze reale 150 L/h, zona Drumul Taberei, discretie si igiena maxima, cer si ofer seriozitate, pt. detalii suna-ma, poze reale, **70 L;** ☎0768.458.059

239. **CRINA,** 23 de ani, domnisoara rafinata si cu bun simt, ofer masaj de relaxare profesional la domiciliul meu. Creez dependenta. Daca esti un domn care apreciaza calitatea, suna-ma. Mai multe detalii la tel., **50 L;** ☎0732.299.069

240. **CRISTINA,** 22 de ani maseuza foarte draguta cu forme apetisante si cu bun simt, te astept pe tine domn generos in compania mea pentru a te relaxa. Titan Auchan, **60 L;** ☎0730.345.057

241. **CRISTINA,** blonda singura in locatie, fara fite fara figuri, ofer masaj de relaxare pozele sunt reale si din locatie, ora e ora, discretie igiena, toate detaliile la tel., **50 L;** ☎0768.225.032

242. **CRISTINA,** bruneta slim, 30 de ani, foto recente, ofer masaj de relaxare, zona 1 Mai, Victoriei, **100 L;** ☎0733.257.218 mikimihaela194@yahoo.ro

243. **CRISTINA,** bruneta, 20 ani, 1.68 m, 51 kg, poze reale din locatie, iti ofer masaj profesional de cea mai buna calitate intr-o ambianta placuta in care ai toata intimitatea si confortul. La mine ora are 60 min., **100 L;** ☎0761.302.594

244. **CRISTINA,** finuta, draguta, ofer domnilor generosi masaj terapeutic si de relaxare intr-o locatie decenta, ofer si cer igiena perfecta, discretie si seriozitate detalii la tel., zona Militari, sector 6, **100 L;** ☎0799.254.723

245. **CRISTINA,** reala, selectiva, 29 de ani, ofer diverse tipuri de masaj corporal intr-un ambient deosebit domnilor pretentiosi care apreciaza calitatea, ofer conditii de lux, discretie. Zona centrala, **200 L/ ora;** ☎0799.673.551

246. **CRISTINA,** studenta, 20 de ani, ofer masaj terapeutic si de relaxare la domiciliul meu. Daca apreciezi calitatea si bunul simt nu ezita sa ma contactezi. Nu raspund la nr. privat si sms. Poze reale, **100 L;** ☎0764.548.541

247. **CRISTINA.** bruneta draguta, 20 de ani. Ofer masaj de relaxare intr-un ambient placut si discret. Pentru mai multe detalii contacteaza-ma. Zona Dristor, **60 L;** ☎0760.362.051

248. **CUPLU** casatorit 36 ani oferim masaj de relaxare la 100 L/ ora domnilor si cuplurilor; ☎0720.149.542

249. **CUPLU** casatorit, masaj de relaxare, ambianta placuta. Mai multe detalii la tel.; ☎0723.424.793

250. **CUPLU** tanar, casatoriti, ingrijiti, discreti, oferim masaj de relaxare si tonifiere in zona Militari. Atmosfera deosebita, uleiuri parfumate, relaxare totala! Va asteptam cu drag. Detalii la telefon; ☎0769.778.477

251. **CUPLU,** casatoriti, ea 25 de ani, el 30 de ani, 5 ani de experienta in domeniu, oferim masaj de relaxare si garantam profesionalism. Detalii la tel., **150 L/ ora;** ☎0784.699.924

252. **CURATENIE** blocuri. Firma cu experienta oferim servicii de curatenie pentru scari de bloc la preturi accesibile, scara 4 etaje - 250 L, scara 8 etaje - 700 L, scara cu 10 etaje - 750 L, **250 L/luna;** ☎0764.018.404 office@ideeamaintenance.ro www.ideeamaintenance.ro

253. **CURIOS,** de ceva nou, descopera cu ce fete noi poti avea un masaj de relaxare memorabil. Te invitam la Natasha Secret Massage; ☎0726.409.360 contact@secret-massage.ro www.secret-massage.ro

254. **DANA,** 20 de ani, ofer toate tipurile de masaj: relaxare, terapeutic, cervical si de intretinere, zona Militari, Teatru Masca. Mai multe detalii la tel., **60 L;** ☎0734.062.474

255. **DANA,** 25 de ani, frumoasa, ofer masaj de relaxare terapeutic, discreta, curata, nu ma grabesc, suna-ma si nu vei regreta, zona Berceni, bd. C-tin Brancoveanu, **70 L;** ☎0731.872.486

256. **DANIELA,** 35 de ani, noua in zona, masaj terapeutic de intretinere si relaxare efectuat pe masa de masaj, detalii la tel., zona intersectia Iancului, **70 L;** ☎0754.386.093

257. **DARIA,** domnisoara cu forme, te astept intr-o ambianta placuta pentru a-ti oferi masaj de relaxare si terapeutic. Calea Mosilor, aproape Obor, Colentina, **70 L;** ☎0764.644.624

258. **DARIA,** la mine sau la hotel, domnisoara draguta din poze iti ofer masaj de relaxare intr-un cadru discret si curat. I speak english and deutsch. Rond Alba Iulia. Program non stop, **80 L;** ☎0760.172.049

259. **DARYA,** poze reale, discreta si cu bun simt, te astept la mine sa te rasfat cu un masaj de relaxare intr-un ambient placut si curat. Zona Unirii, **100 L;** ☎0799.532.941

260. **DEBBIE,** new only at hotel. Real pictures, massage and relaxation professional theraphy, if you want something different and quality call me, **50 €;** ☎0728.478.846

261. **DECORATOR** floral cu experienta pt. floraria Florens. Detalii la tel.: ☎0745.765.453 florensbriliant@yahoo.com

262. **DEEA,** blonda, noua in zona, ofer masaj de relaxare, placere garantata, poze reale, zona Iancului, aproape de metrou, **60 L;** ☎0767.896.567

263. **DELIA,** 30 ani. Bruneta reala, cu experienta maxima, te invit la mine pt. a-ti oferi masaj profesional de relaxare si terapeutic. Contacteaza-ma pt. mai multe detalii, **100 L;** ☎0769.889.759

264. **DELIA,** ofer masaj terapeutic si masaj de relaxare, zona Drumul Taberei, **100 L;** ☎0761.481.526

265. **DENISA** bruneta 19 ani, inalta 1.70 m, 50 kg, te astept la mine pentru un masaj corporal si de relaxare de calitate. La mine ora are 60 min Poze reale din locatie, zona Decebal langa Zvon Cafe, I speak english **100 L;** ☎0761.302.594

266. **DENISA,** 30 de ani, bruneta stilata, slim frumoasa, o fire placuta, maseuza, acum in Snagov (la circa 2 min. de la DN1) vila lux, ofer diferite tipuri de masaj numai la domiciliul meu. Mai multe poze pe site, **150 L;** ☎0730.924.593 www.sweetpleasure.ro

267. **DENISA,** amabila si simpatica, cu trasaturi fine, inalta, 1.75 m si noua in domeniu, ofer masaj de relaxare si intr-un ambient select. Ma adresez domnilor cu bun simt aflati in cautarea unei companii deosebite, **100 L/ora;** ☎0721.821.690

268. **DENISA,** masaj terapeutic, cervical, lombar, sportiv, reflexogen, 50 L/ 30 minute, detalii la telefon, 100 L, Baba Novac. Dristor, **100 L;** ☎0731.771.721

269. **DENISA,** maseuza, bruneta reala, 22 de ani, ofer masaj de relaxare prin diferite tehnici ale masajului, uleiuri aromatice si un ambient placut, pentru mai multe detalii despre servicii, suna-ma, **100 L;** ☎0766.817.292

270. **DENISA,** ofer masaj terapeutic si de relaxare, la domiciliul meu. Cer si ofer discretie si seriozitate, pentru mai multe detalii contacteaza-ma, **70 L;** ☎0762.714.579

271. **DESIGN** interior, serivicii de calitate, finisari superioare ultra moderne la nivelul de lux, apartamente, case, birouri, cafenele, etc, cochete, intime si luminoase: pana la mobilier pe comanda. Rog seriozitate. Merci frumos, ☎0730.305.305 jimmy_oly@yahoo.com

272. **DIANA,** 35 ani, singura, bruneta, foarte draguta, cu experienta in domeniu, ofer masaj de relaxare, servicii de cea mai buna calitate, nu ezita sa ma suni pentru mai multe detalii la telefon, **100 L;** ☎0760.493.357

273. **DIANA,** doamna matura, 36 de ani, cu experienta in arta masajului, rabdatoare, nu ma grabesc, curata si discreta, noua in zona Berceni, poze reale din locatie, program de noapte pana, **60 L;** ☎0784.339.902

274. **DIANA,** iti pot oferi masaj de relaxare la domiciliul meu, pentru mai multe detalii la telefon, zona Bulevardul Uverturii, Militari, **60 L;** ☎0730.450.210

275. **DIANA,** o domnisoara curata si discreta, ofer masaj de relaxare si terapeutic la domiciliul meu domnilor generosi si manierati, pt. detalii ma puteti contacta la nr. afisat, **50 L;** ☎0784.428.693

276. **DIANA,** o domnisoara curata si discreta, ofer masaj de relaxare si terapeutic la mine sau la tine pentru mai multe detalii contacteaza-ma la nr. de mai jos, **50 L;** ☎0784.428.693

277. **DIANA,** reala, selectiva, 27 de ani, ofer diverse tipuri de masaj de relaxare intr-un ambient deosebit domnilor pretentiosi care apreciaza calitatea, ofer conditii de lux, discretie. Zona centrala, **200 L/ ora;** ☎0799.673.548

278. **DIANA,** te astept la mine pentru un moment de relaxare prin arta masajului de relaxare si terapeutic, Bd. Burebista, **70 L;** ☎0784.716.443

279. **DIMITROV,** ofer masaj de relaxare, intretinere si tonifiere domnilor generosi, **70 L;** ☎0723.066.326

280. **DISCRETI** si curati, cuplu casatoriti, singuri acasa, oferim masaj de relaxare: domnilor, doamnelor si cuplurilor. Pt. mai multe detalii contactati-ne. Militari, nu raspundem la privat. Program 09-24, **100 L;** ☎0737.543.755

281. **DOAMNA** 30 ani, ofer masaj de relaxare in locatia mea, zona Dorobanti. Detalii la telefon, **100 L;** ☎0737.336.186

282. **DOAMNA** 30 de ani, Denisa, inalta, te-ai saturat de poze false, vrei un masaj de relaxare intr-o companie draguta, atenta la dorintele tale, igiena maxima, locatie rond Alba Iulia, deplasari si la hotel, **100 L;** ☎0769.964.830

283. **DOAMNA** 39, masaj profesional atestat, numai la dvs. ma deplasez, **70 L/sedinta;** ☎0720.716.468

284. **DOAMNA** 43 de ani, ofer masaj de relaxare pe tot corpul, doar domnilor 40-60 de ani, **100 L;** ☎0724.054.721

285. **DOAMNA** 45, discreta, educata, maseuza speciala, cu experienta english, french speaking. Discretie si relaxare, ofer/pretind seriozitate, Floreasca, **120 L;** ☎0761.013.915

286. **DOAMNA** 55 ani ofera masaj relaxare, persoanelor de varsta apropiata, Piata Progresul; ☎0730.515.750

287. **DOAMNA** blonda, 1.60 m, 50 kg, ochi verzi, 35 de ani, discreta, te astept la mine acasa pt. un masaj relaxant si revigorant. Astept telefonul tau pt. mai multe detalii, zona Zepter, **70 L;** ☎0737.128.618

288. **DOAMNA** blonda, 35 de ani, la tine sau la mine, ofer masaj de relaxare, **200 L;** ☎0736.254.326

289. **DOAMNA** blonda, 39 de ani, cu experienta, discreta, ofer masaj de relaxare, zona Titan Auchan; ☎0737.201.773

290. **DOAMNA** blonda, o fire placuta, discreta si rabdatoare ofer masaj de relaxare, terapeutic d-lor maturi si educati. Detalii la telefon. Militari, **50 L;** ☎0737.218.736

291. **DOAMNA** blonda, ofer servicii totale, masaj terapeutic, manevre a meridianelor principale/secundare, tehnici care stimuleaza circulatia qi-ului si sangelui incluzand manevre tranzitorii. Obor-Mosilor. 150 L ora, **100 L;** ☎0726.508.066

292. **DOAMNA** bruneta, 30 de ani, draguta si cu bun simt ,ofer mesaj terapeutic si masaj corporal de intretinere. Prosoape curate, igiena.pt detali in plus suna-ma. Obor cu Stefan cel Mare, **70 L;** ☎0732.397.130

293. **DOAMNA** casatorita, stilata, masaj de relaxare la domiciliul meu. Mai multe detalii la tel.; ☎0722.966.960

294. **DOAMNA** educata 35 de ani, masaj terapeutic, unui domn matur si manierat. I enjoy giving relaxing, terapeutic massage at your place. English speaking. Azi, maine program prelungit. La tine/ hotel. Outcalls. Non stop, **150 L;** ☎0762.945.070

295. **DOAMNA** educata, ofer masaj de relaxare la domiciliul meu domnilor manierati, mai multe detalii la telefon, cer si ofer discretie si igiena. Locuiesc singura, **150 L;** ☎0727.027.598

296. **DOAMNA** educata, ofer masaj de relaxare la domiciliul meu domnilor manierati, mai multe detalii la telefon, cer si ofer discretie si igiena. Locuiesc singura, (pozele imi apartin), **100 L;** ☎0760.070.793

297. **DOAMNA** kinetoterapie, ofer masaj de relaxare, ajuta la accelerarea metabolismului, arde grasimile, tonifierea muschilor cervicali, lombari, anticelulitic: doamne si domni. Baba Novac. 10-20, **70 L;** ☎0748.619.249

298. **DOAMNA** matura ofer masaj de relaxare intr-un cadru intim, curat si discret, 47 ani, 100 L, Lidl Berceni; ☎0733.145.064

299. **DOAMNA** matura ofer masaj de relaxare la domiciliu, zona Stadionul National, **150 L;** ☎0733.714.153

300. **DOAMNA** matura si serioasa, ofer masaj terapeutic general si reflexoterapie pe masa de masaj intr-o ambianta linistita, meloterapie, aromaterapie si discretie incluse, zona Mall Vitan, L-S 10:00- 20:00, **100 L;** ☎0736.235.238

301. **DOAMNA** matura, 38 de ani, reala discreta, ofer masaj de relaxare, de calitate, zona Titan, 1 Decembrie; ☎0737.201.773

302. **DOAMNA** matura, 38 de ani. Experienta maxima, ofer masaj terapeutic de relaxare, intretinere corporala in conditii ultralux (Jacuzzi). Cer si ofer igiena si seriozitate maxima. Pentru detalii suna, ☎0734.388.822

303. **DOAMNA** matura, 40 de ani, amabila si rabdatoare, experta in masaj de relaxare, te astept la domiciliul meu pt. o sedinta de neuitat. Creez dependenta. Mai multe detalii la tel. Dristor, **60 L;** ☎0730.731.352

304. **DOAMNA** matura, 42 de ani, ofer masaj terapeutic si de relaxare, cu crema sau ulei, zona centrala, ambient foarte placut si curat, mai multe detalii la tel., singura in locatie, **100 L;** ☎0754.852.825

305. **DOAMNA** matura, 42 de ani, ofer masaj terapeutic, zona Unirea, ambient foarte placut, mai multe detalii la telefon, 100 L ora, singura in locatie, ac, parcare la scara, **50 L;** ☎0720.158.933

306. **DOAMNA** matura, bruneta reala, cu experienta, ofer masaj de relaxare si intretinere fara graba, locatie discreta si curata, 150 L ora, Obor, Colentina, ofer si cer discretie si igiena maxima, **100 L;** ☎0722.722.957

307. **DOAMNA** matura, bruneta reala, cu experienta, ofer masaj de relaxare si intretinere, fara fite igiena ma defineste, detalii la telefon, locatie discreta si curata, 150 L ora Obor, Colentina, **100 L;** ☎0722.722.957

308. **DOAMNA** matura, bruneta, 1.75 m, 63 kg, 43 de ani. Ofer masaj de relaxare si tonifiere la domiciliul meu, seriozitate si igiena maxima. Universitate, singura, **120 L;** ☎0733.536.736

309. **DOAMNA** matura, cu bunul simt, bruneta cu ochii verzi, 1.70 m, 60 kg, ofer masaj terapeutic si relaxare totala, pentru mai multe detalii suna-ma, non stop, Berceni, la mine sau la hotel, **150 L;** ☎0731.787.182

310. **DOAMNA** matura, cu experienta in tainele masajului iti ofer masaj de relaxare, tonifiere si cervical. Rog si ofer seriozitate. Curatenie si discretie. Nu raspund la privat. Pt. mai multe detalii suna-ma; ☎0734.346.470

311. **DOAMNA** matura, cu forme naturale, cu experienta in domeniul masajului de relaxare, te invit intr-un cadru intim perfect sa evadezi din stressul zilnic, sa gusti din placerile vietii. Calea Mosilor; ☎0733.380.506

312. **DOAMNA** matura, discreta, 53 de ani, ofera masaj de relaxare in conditii optime de intimitate. Morarilor, Pantelimon; ☎0729.725.680

313. **DOAMNA** matura, eleganta si stilata, experta in arta masajului, ofer masaj terapeutic si de relaxare domnilor interesati de momente de relaxare. Masajul se executa pe masa de masaj, discretie, **100 L;** ☎0734.762.034

314. **DOAMNA** matura, finuta manierata, 35 de ani, bruneta, 1.75 m, 53 kg, ofer masaj terapeutic, masaj de relaxare domnilor pretentiosi, discret si curat, zona Berceni, **60 L;** ☎0721.800.859

315. **DOAMNA** matura, fizic placut fac masaj de relaxare corporala la domiciliul meu in Bucuresti. Rog seriozitate; ☎0729.353.108

316. **DOAMNA** matura, iti pot oferi un masaj de relaxare si tonifiere de cea mai buna calitate, alaturi de o maseuza frumoasa, atenta la dorintele tale. Locatie curata si discretie maxima, zona Militari, Lujerului, **80 L;** ☎0735.517.674

317. **DOAMNA** matura, maseuza cu experienta, execut masaj de relaxare terapeutic la domiciliul meu, discretie relaxare intr-un ambient placut, mai multe detalii la tel., singura in locatie, rond Alba Iulia, **100 L;** ☎0768.177.993

318. **DOAMNA** matura, ofer masaj de relaxare, terapeutic, draguta si cu bun simt, zona Mosilor detalii tel., **50 L;** ☎0725.242.217

319. **DOAMNA** matura, ofer masaj terapeutic si de relaxare intr-un cadru discret. Mai multe detalii la telefon. Dristor, **70 L;** ☎0799.246.281

320. **DOAMNA** matura, ofer masaj terapeutic si relaxare intr-un cadru intim, curat si discret. Dristor, **100 L;** ☎0732.495.844

321. **DOAMNA** ofer masaj de relaxare domnilor maturi, seriosi si cu bun simt. Detalii la telefon, **70 L;** ☎0723.709.726

322. **DOAMNA** ofer masaj de relaxare domnilor maturi, seriosi si cu bun simt. Detalii la telefon, Titan, **120 L;** ☎0760.447.314

323. **DOAMNA** prezentabila, ofer masaj de relaxare, terapeutic, reflexo pe masa de masaj. Daca stii sa apreciezi calitatea si bunul simt, astept sa ma contactezi. Locuiesc singura, **100 L;** ☎0731.640.182

324. **DOAMNA** rafinata, blonda, Ana, manierata, matura, stilata, te invit in locatie curata si discreta pentru masaj terapeutic, masaj de relaxare. Zona Mihai Bravu, intre Vatra Luminoasa si Pasajul Muncii, **80 L;** ☎0721.853.409/ 0765.308.836

325. **DOAMNA** rafinata, selectiva, ofer masaj profesional, de cea mai buna calitate, seriozitate si discretie, ma deplasez si la hotel, detalii la tel., **100 L;** ☎0756.798.554

326. **DOAMNA,** 34 de ani, ofer masaj terapeutic de relaxare, locatie de lux, zona Piata Alba Iulia. Sunt foarte eleganta, finuta si cu bun simt. Rog seriozitate, **200 L/ora;** ☎0725.013.202

327. **DOAMNA,** 35 de ani, matura, inalta cu forme, te invit la mine pt. un masaj si clipe de neuitat, relaxare si rasfat, **100 L;** ☎0737.868.175

328. **DOAMNA,** 35 de ani, ofer masaj de relaxare si terapeutic, locatie curata si discreta, mai multe detalii la telefon, Teiul Doamnei, aproape Obor Mosilor, **60 L;** ☎0736.597.231

329. **DOAMNA,** 38 ani, supla, discreta si atenta la detalii, ofer masaj de relaxare domnilor interesati sa ma cunoasca. Atmosfera destinsa si decenta. Pentru detalii, va stau la dispozitie, Mihaela, **100 L/ora;** ☎0799.278.671

330. **DOAMNA,** 38 de ani, matura, frumoasa si licentiata in arta masajului, ofer masaj de relaxare si terapeutic domnilor manierati, **300 L;** ☎0762.041.704

331. **DOAMNA,** 40 de ani, educata, ofer masaj de relaxare, doar la domiciliul clientului sau la hotel, domnilor manierati. Speak english, pret 100-150 L ora, program non stop, ☎0732.173.508/ 0725.494.605 florentinacrt@yahoo.com

332. **DOAMNA,** 40 de ani, ofer masaj terapeutic si relaxare. Mai multe detalii la telefon. Dristor, non stop; ☎0733.764.919

333. **DOAMNA,** 40 de ani, ofer masaj terapeutic si relaxare. Mai multe detalii la telefon. Dristor, non stop; ☎0727.085.897

334. **DOAMNA,** 41, stilata si educata, ofer masaj de relaxare autentic, deconectant cu ulei sau crema pentru cei ce-si doresc un plus de placere si intimitate. Dorobanti; ☎0728.779.739

335. **DOAMNA,** 44 de ani, ofer masaj de relaxare domnilor manierati. Singura in locatie, discretie maxima, pentru mai multe detalii, contactati-ma telefonic. Zona Obor, **50 L;** ☎0764.738.593

336. **DOAMNA,** 45 de ani, discreta, atenta la dorintele tale, ofer masaj terapeutic, profesional de relaxare, cervical, lombar. Zona Mosilor Obor. Program 14-22. Discretie si igiena, 100 L ora, **50 L;** ☎0727.483.225

337. **DOAMNA,** 49 de ani, ofer masaj terapeutic si relaxare. Zona Dristor. Speak english; ☎0784.093.657

338. **DOAMNA,** 50 de ani, Vera, cu experienta in masaj terapeutic si de reflexoterapie va astept intr-o locatie curata, sunt o doamna sociabila si discreta, detalii la tel., zona Octavian Goga, **50 L;** ☎0731.084.734

339. **DOAMNA,** fac masaj terapeutic; ☎0735.670.953

340. **DOAMNA,** matura, 32 de ani, discreta, efectuez masaj profesional de relaxare, cervical si de intretinere. Igiena si discretie. Detalii la telefon, Decebal Ruby Tuesday, **100 L;** ☎0742.952.512

341. **DOAMNA,** matura, 38 ani, discreta si educata cu experienta ofer masaj de relaxare, pentru trup si suflet intr-o ambianta calda linistita. Dorobanti. Detalii la telefon; ☎0720.951.785

342. **DOAMNA,** stilata, 36 de ani, ofer masaj terapeutic, somatic, general acasa la mine, de luni pana sambata intre 10:00 si 18:30. Ulei special si produse unica folosinta. Detalii suplimentare la telefon, fara sex, **100 L;** ☎0730.733.289

343. **DOAMNE** cu experienta, ofera dublu masaj de relaxare, intr-o ambianta placuta. Discretie garantata. Locatie curata. Poze reale facute in propria locatie. Zona Decebal, **200 L;** ☎0799.056.041

344. **DOAR** la domiciliul meu, doamna 32 de ani, ofer masaj de relaxare, masaj terapeutic, mai multe detalii la telefon, **120 L;** ☎0768.850.372

345. **DOMN** matur din Bucuresti, singur cu locuinta curata, efectuez masaj relaxare, si provincia; ☎0726.535.513

346. **DOMNISOARA** 30 de ani, draguta si simpatica, experienta, ofer masaj relaxare la locatia mea personala, zona Victoriei, **150 L;** ☎0784.518.956

347. **DOMNISOARA,** draguta, 18 ani, noua in domeniu, poze reale, te astept pentru masaj de relaxare si terapeutic intr-o locatie curata si discreta. Calea Mosilor, Obor, Colentina, **70 L;** ☎0722.717.260

348. **DOMNISOARA,** draguta, 18 ani, noua in domeniu, poze reale, te astept pentru masaj de relaxare si terapeutic intr-o locatie curata si discreta. Calea Mosilor, Obor, Colentina, **70 L;** ☎0722.717.260

349. **DOMNISOARE** Lacul Tei, salon de masaj ce se incadreaza in categoria de lux va invita pentru a petrece clipe de neuitat alaturi de 4 domnisoare la cele mai mici preturi cu 3 tipuri de masaj. Detalii la tel., **120 L;** ☎0755.663.159/ 0762.462.318 www.happyendmassage.ro

350. **DOMNISOARE,** oferim masaj de relaxare, sportiv si terapeutic la noi in locatie, zona Domenii, **100 L;** ☎0765.533.828/ 0731.728.813 www.exclusivemasaj.ro

351. **DOUA** maseuze experimentate te asteapta sa iti ofere un masaj de relaxare cu uleiuri si creme specifice, mai multe detalii la telefon. Ne deplasam doar la hotel, **400 L;** ☎0761.576.823

352. **DOUA** surori, te asteptam la un masaj de relaxare la 4 maini cu multe surprize deosebite. Poze reale garantat. Eroii Revolutiei, 150 ron sedinta cu amandoua, **150 L;** ☎0722.483.119

353. **DRAGUTA,** cu bun simt, ofer masaj de relaxare la domiciliul meu. Mai multe detalii la tel. Big Berceni, noua in zona, **70 L;** ☎0799.394.521

354. **DRISTOR** blonda, ofera domnilor generosi si stilati un mic masaj de relaxare. Igiena si discretia va este oferita din partea mea, te astept la mine, **50 L;** ☎0799.656.123 masaj1@yahoo.com

355. **DRISTOR,** Andreea, 1.70 m, 56 kg, ofer masaj de relaxare si tonifiere, discretie si igiena maxima, poza reala, lux, Kaufland, **50 L;** ☎0734.522.735

356. **DRISTOR,** blonda, ofera domnilor generosi si stilati un mic masaj de relaxare. Igiena si discretia va este oferita din partea mea, te astept la mine, **50 L;** ☎0725.984.349

357. **DRISTOR,** Delya, bruneta, 23 de ani, discreta si manierata, ofer masaj de relaxare si terapeutic domnilor seriosi si manierati, locatie curata, poze reale, **100 L;** ☎0734.072.662 popescudiana63@yahoo.ro

358. **DRISTOR,** doamna matura, ofer servicii de masaj de calitate, domnilor cu bun simt, ofer discretie si igiena. Alte informatii la tel., **50 L;** ☎0784.094.148

359. **DRISTOR,** doamna matura, rabdatoare, finuta iti ofer masaj de calitate, discretia si igiena garantata, apreciez bunul simt. Mai multe detalii la tel., **50 L;** ☎0784.137.991

360. **DRISTOR,** doamna stilata, cu experienta in tehnicile masajului, ofer masaj de calitate domnilor generosi. Discretie si igiena. Alte detalii la tel., **50 L;** ☎0784.137.962

361. **DRISTOR,** masaj de relaxare. Noua pe site, Alexa 18 ani, 1.65 m, 50 kg, brunetica, te astept la mine. Ne desparte doar un telefon, detalii la tel., **70 L;** ☎0784.474.192/ 0760.716.828

362. **DRISTOR,** noua in zona, doamna draguta si stilata, iti ofer un masaj de calitate profesional, intr-un cadru intim si discret. Alte informatii la telefon, **60 L;** ☎0799.054.495

363. **DRUMUL** Taberei, Andreea, bruneta reala, ofer masaj de relaxare de calitate domnilor generosi numai la domiciliul meu. Discretie si igiena maxima. Poze reale. Este loc de parcare, **60 L;** ☎0784.723.223

364. **DRUMUL** Taberei, blonda frumoasa, noua in zona, te astept la mine sa te rasfat cu un masaj de calitate. Poze reale, **70 L;** ☎0724.721.136

365. **DRUMUL** Taberei, doamna 30 de ani, te astept la domiciliul meu pentru masaj terapeutic si de relaxare, curat si discret. Detalii la telefon, **50 L;** ☎0736.944.334

366. **DRUMUL** Taberei, la mine, la tine sau la hotel, alege calitatea, masaj de relaxare de cea mai buna calitate, ofer si rog seriozitate, **100 L;** ☎0731.411.215

367. **DRUMUL** Taberei, masaj corporal si terapeutic timp de o ora intr-o ambianta placuta alaturi de o profesionista in arta masajului, **200 L;** ☎0799.638.828

368. **DRUMUL** Taberei, satena stilata, 34 de ani, ofer masaj numai la domiciliul meu d-lor discreti si generosi. Locuiesc singura intr-o garsoniera, am 62 kg, 1.68 m, mai multe detalii la tel., este loc de parcare, **60 L;** ☎0731.784.820 anna_78_buc@yahoo.com

369. **DUPA** o zi incordata si plina de stres, te astept pe la mine (la tine sau la hotel) pentru o sedinta de masaj reflexoterapeutic. Rog seriozitate. Pentru mai multe detalii ne auzim la telefon, 30 min., **80 L;** ☎0735.675.797

370. **EFECTUAM** urgente, mostenirii, cadastru, intabulare, certificat energetic, succesiuni, certificat fiscal (pregatim acte pt vanzare cumparare, consultanta gratuita pt succesiunii (mostenirii), oferim avans; ☎0727.267.976/ 0727.267.976

371. **ELIZA,** maseuza cu experienta, te astept intr-un ambient discret pentru a te relaxa. Titan, Auchan, **60 L;** ☎0723.860.526

372. **ELLA,** 26 de ani, rafinata, 1.70 m, 49 kg, ofer masaj de relaxare si clipe de neuitat, te astept impreuna intr-un ambient placut, discretie totala. La mine ora are 60 min. Poze reale, garantez, zona Decebal, **100 L;** ☎0799.249.629

373. **ELLA,** te astept pe la mine pentru relaxare totala prin tehnici bine invatate de masaj, bd. Burebista, **70 L;** ☎0784.426.897

374. **EMMA,** o doamna stilata si cu mult bun simt, cu maxima experienta in domeniu, ofer masaj de relaxare domnilor generosi, doar in locatia mea in zona Unirii, **100 L;** ☎0765.408.558

375. **EMY,** 21 ani eleganta, amabila si simpatica, ofer masaj de relaxare prin diferite tehnici, doar la domiciliul meu. Discretia si igiena sunt indispensabile. Te astept sa ne cunoastem, **100 L/ora;** ☎0737.932.980

376. **EROII** Revolutiei, blonduta 26 de ani, rabdatoare si plina de viata, te astept sa te rasfat cu un masaj si multe alte surprize, poze reale, garantat mai multe detalii la tel., urgent, **100 L;** ☎0758.554.229

377. **EROII** Revolutiei. Maria 35 de ani, 1.69 m, 52 kg. Doamna blonda curata ingrijita si foarte carismatica ofer masaj la domiciliul meu. Pt. mai multe detalii si o eventuala intalnire suna-ma, **50 L;** ☎0741.956.770

378. **EVELYN,** 43 de ani, masaj terapeutic, de relaxare si intretinere, efectuat pe masa de masaj. Discretie maxima, detalii la tel., zona metrou Iancului, **100 L;** ☎0756.268.394

379. **FA?RA** ?graba. Masaj de relaxare tana?ra? rafinata 23 ani 1.70m 55 kg locat?ie centrala pentru mai multe detali as?tept sa ma suni kiss, **70 L;** ☎0726.648.852

PRESTĂRI SERVICII

380. **FETE** la alegere, cu poze reale garantez, Cristina, Tania, Chantal, dragute si cu bun simt, iti oferim masaj de profesional relaxare. La noi ora are 60 min. Zona Decebal, langa Zvon Cafe. Garantam revenirea, speak english, **100 L;** ☎0761.302.594

381. **FINUTA** si draguta, fara fite, te astept pe tine, domn generos, la un masaj de relaxare si tonifiere al trupului si sufletului, la domiciliul meu Unirii, Zepter, **60 L/sedinta;** ☎0725.473.852

382. **FLORI,** sunt o fata experta in arta masajului de relaxare si terapeutic, te astept in locatia mea la Mall Vitan, la tine sau la hotel, nu vei regreta, pozele sunt reale, din locatie si imi apartin, **100 L;** ☎0765.370.775

383. **FOTOGRAF** evenimente, ai o nunta, un botez sau o petrecere si nu gasesti un fotograf ieftin si bun. D.C Photographer iti sta la dispozitie.Servicii foto nunta, botez, cununie civila etc., **350 L;** ☎0734.808.876/ 0769.656.065 studio_fotovideo@yahoo.com DoruCretuPhotographer.com

384. **GARANTEZ** pentru poze bruneta reala, ofer masaj excelent de relaxare, creme si uleiuri speciale masajului, prosoape curate. Ofer discretie si cer din partea ta, pentru mai multe detalii, suna-ma, **150 L;** ☎0768.895.186

385. **GARANTEZ** pozele 100%, poze direct cu fata pentru ca imi apartin bruneta finuta si educata, ofer masaj de relaxare domnilor generosi si cu bun simt doar in locatia mea cu creme si uleiuri parfumate, **300 L;** ☎0720.603.477

386. **GARANTEZ** pt. foto imagine din locatia mea, studenta ofer masaj terapeutic pentru o ora. Totul se petrece la domiciliul meu. Nu ma deplasez si nu accept apel privat. Am loc de parcare la bloc, exclusiv luni - vineri, **200 L;** ☎0722.709.758

387. **GARANTEZ** revenirea, te-ai saturat de maseuze grabite sau indiscrete, poze false, nu si in cazul meu, te astept sa iti ofer cel mai bun masaj pentru trupul tau, singura si discreta, **200 L;** ☎0733.642.000

388. **GEANINA,** masaj terapeutic, relaxare, intretinere corporala, cervical, lombar, facut pe masa de masaj timp de o ora. Program 14-21, **100 L;** ☎0726.066.981/ 0725.791.534

389. **GEORGY,** 35 de ani, Unirii, masaj profesionist de relaxare. Aici vei gasi oaza de liniste si rabdare de care banuiesc ca ai nevoie in zilele stresante. English ok, experienta, **50 L;** ☎0767.983.751

390. **GIULIA,** am revenit, masaj corporal de relaxare, iti ofer masaj terapeutic si de relaxare la tine sau la mine, pentru mai multe detalii, suna-ma si nu vei regreta, zona Budapesta, **100 L;** ☎0784.521.801

391. **GRADINITA Diamons Kids, after-school, Bucuresti, sector 3, str.Trapezului, nr.44, copii intre 2-5 ani, program prelungit 09-18, masa, optionale incluse, 5min.metrou, echipa profesionista, reducere15% pana la 31.03.2016, 1.300 L; ☎0722.716.604 contact@diamondkids.ro www.diamondkids.ro**

392. **GRAVIDUTA,** la mine sau la tine, recent venita in tara, poze din locatie. Cauti ceva special, suna-ma pentru a-ti oferi masaj de relaxare. Mai multe detalii la telefon, Berceni, **200 L;** ☎0721.928.225

393. **GYNA,** 36 de ani, noua in zona, masaj terapeutic de relaxare si terapeutic, detalii la tel., zona intersectia Iancului, **70 L;** ☎0736.235.344

394. **HIGH** class nu inseamna intotdeauna preturi mari. Masajul cu uleiuri aromatice sau creme este ideal pentru relaxare sau rasfat, **50 L;** ☎0762.823.671

395. **IANCULUI,** doamna poze reale, te astept la un masaj de relaxare, cervical si de intretinere corporala avand discretie maxima, **70 L;** ☎0784.516.038

396. **IANCULUI,** noua pe site, poza reala doamna ofer masaj de relaxare si intretinere corporala intr-un cadru relaxant si placut domnilor generosi, **70 L;** ☎0727.151.836

397. **INGRIJIRE** batrani. Ingrijire persoana varstnica/ bolnava la domicliu in regim de lucru intern, ingrijitoare cu experienta in Bucuresti; ☎0724.884.672

398. **INNA,** maseuza draguta te astept intr-un cadru intim pentru a te relaxa. Poze reale. Nu vei fi dezamagit. Astept sa ma suni pentru detalii. Locatie centrala singura, **200 L;** ☎0762.523.711

399. **INNA,** miniona, o doamna cu un caracter aparte, matura mereu aceeasi, dar intotdeauna altfel, maseuza cu experienta ofer masaj terapeutic si de relaxare numai la domiciliul meu din zona Dorobanti, **100 L;** ☎0731.470.936

400. **IOANA,** blonda, 30 de ani, ofer masaj de relaxare, pt. detalii suna-ma, zona Piata Muncii, **100 L;** ☎0725.624.649

401. **IRINA,** 32 de ani, noua in locatie. Masaj terapeutic de relaxare si intretinere, detalii la telefon , zona iancului cu Mihai Bravu 134, **70 L;** ☎0756.637.328

402. **ISABELLA,** domnisoara, draguta, noua in domeniu, poze reale te astept in compania mea pentru masaj de relaxare si terapeutic intr-o locatie curata si discreta. Vin si la hotel, **300 L;** ☎0724.738.197

403. **ISSABELA** Ofer masaj de relaxare domnilor generosi la domiciliul meu sau la hotel, rog seriozitate, nu deranjati inutil, **100 €;** ☎0784.517.836

404. **IULIA,** ofer masaj de relaxare si terapeutic locatie curata si discreta, situata in zona Lacul Tei, Colentina aproape Obor Mosilor, mai multe detalii la telefon, **50 L;** ☎0724.188.831

405. **JACUZZI,** cea mai placuta experienta din arta masajului terapeutic si de relaxare, oferte jacuzzi, free bar, la noi sau hotel, pentru detalii si programari, sunati, **200 L;** ☎0731.398.991/ 0751.770.600 www.sweettouch.ro

406. **JANETTE,** dintr-o singura intalnire, te vei convinge ca eu sunt maseuza ce o cauti, pozele reale, din locatie. Masaj de relaxare totala. Bd. Unirii, **100 L;** ☎0746.709.824

407. **KAMI,** noua in zona, ofer servicii de calitate, masaj de relaxare si alte surprize, Mihai Bravu, **70 L;** ☎0764.775.748

408. **KAMI,** ofer masaj de relaxare intr-un ambient discret si curat, domnilor generoși. Mai multe detalii la tel., poze reale 100%, zona Mihai Bravu, **70 L;** ☎0760.886.443

409. **KAMY,** noutate masaj, blonda slim, 25 de ani, noua in domeniu, ofer masaj de relaxare prin diferite tehnici ale masajului, seriozitatea si discretia ma caracterizeaza, poze reale personale din locatie, **70 L;** ☎0767.404.212

410. **KARLA,** poze reale, bruneta 25 de ani, mereu atenta la dorintele tale, te astept in compania mea pentru un masaj de relaxare asa cum iti doresti. Zona Pantelimon, Costin Georgian, **70 L;** ☎0784.699.923

411. **KATI** 35 de ani. Noua in locatie. Masaj terapeutic de relaxare si intretinere, detalii la telefon, zona metrou Iancului, **100 L;** ☎0748.569.097

412. **LA** mine sau la tine poze reale, bruneta inalta, 21 de ani, ofer masaj terapeutic, de relaxare, body masaj, intr-un cadru discret. Daca stii sa apreciezi calitatea si bunul simt. Pentru mai mult detalii, **300 L;** ☎0768.823.287

413. **LA** mine sau la tine sunt recent venita in tara, poze din locatie, cauti ceva special, suna-ma pentru a-ti oferi masaj de relaxare. Mai multe detalii la telefon, **300 L;** ☎0764.430.030

414. **LA** mine sau la tine, buna, sunt Denisa, bruneta, 21 de ani, ofer masaj de relaxare, cer si ofer seriozitate, poze reale, nu raspund la nr. privat. I speak english, **50 L;** ☎0760.549.465

415. **LA** mine sau la tine, Delia, 20 de ani, ofer masaj de relaxare domnilor care apreciaza seriozitatea si discretia. Poze reale. Nu raspund la privat. I speak english, **50 L;** ☎0721.828.739

416. **LA** mine sau la tine. Vrei sa te simti bine, acum pt tine pot face tot ce doresti, la dorintele tale sa te poti relaxa cu cel mai fin masaj, atmosfera linistita si frumoasa, mai multe det. la tel, poze reale sunt ce vrei **200 L;** ☎0740.959.409

417. **LA** tine sau la hotel, bruneta superba, ochi caprui, 1.65 m, 50 kg ofer masaj de relaxare excelent, igiena garantata, cer si ofer seriozitate, pentru mai multe detalii suna-ma, Daniela, **200 L;** ☎0768.428.622

418. **LA** tine sau la hotel, bruneta, 22 de ani, sunt una din putinele maseuze reale, ofer masaj de relaxare, terapeutic, cervical la tine sau la hotel, daca esti stresat si vrei sa ai parte de un masaj, **100 L;** ☎0766.966.315

419. **LA** tine sau la hotel, buna, sunt Elena, ofer masaj terapeutic de relaxare pt. domni generosi care vor sa cunoasca adevarate senzatii. Mai multe detalii iti pot oferi la telefon, **400 L;** ☎0721.051.374

420. **LA** tine sau la hotel, finuta, feminina ofer masaj domnilor, creez dependenta, am 23 de ani, 1.60 m, 52 kg, pentru alte detalii suna-ma, Rebeca, bruneta 1,70, 70 kg, pentru alte detalii sun, asteptam doar persoane serioase, **120 L/ora;** ☎0762.808.725/ 0731.913.056

421. **LA** tine sau la hotel, finuta, feminina ofer masaj domnilor, creez dependenta, am 23 de ani, 1.60 m, 52 kg, pentru alte detalii suna-ma, Rebeca, bruneta 1,70, 70 kg, pentru alte detalii sun, asteptam doar persoane serioase, **120 L/ora;** ☎0762.808.725/ 0761.915.237

422. **LA** tine sau la hotel, ofer masaj terapeutic si de relaxare, pentru mai multe detalii, contacteaza-ma, I speak english very good, **150 L;** ☎0799.064.547

423. **LA** tine sau la hotel. Blonda ofer masaj de relaxare domnilor generosi, pentru mai multe detalii despre servicii, suna-ma, speak english, **200 L;** ☎0768.391.438

424. **LA** tine sau la hotel. Blonda ofer masaj de relaxare si terapeutic doar la tine sau la hotel. Mai multe detalii la telefon, poze reale 100% dovedesc cu cercelul din buric, I speack english, **200 L;** ☎0768.391.438

425. **LA** tine sau la hotel. Denisa finuta feminina ofer masaj domnilor, creez dependenta, am 23 de ani, 1.60 m, 50 kg, pentru alte detalii suna. Rebeca, bruneta 1,70, 70 kg, ne adresam doar celor seriosii nonstop, **120 L/ora;** ☎0762.808.725/ 0761.915.237

426. **LA** tine, la hotel reala, ofer domnilor civilizati masaj profesional de relaxare cervical si lombar, daca esti un domn caruia ii place atmosfera atunci suna-ma, **100 L;** ☎0765.491.461

427. **LA** tine, la hotel, doamna matura, 35 de ani, ofer masaj de relaxare, daca esti obosit si vrei sa scapi de stresul cotidian, suna-ma, mai multe detalii la telefon, **100 L;** ☎0767.176.813

428. **LA** tine, la mine sau la hotel. Masaj de relaxare de cea mai buna calitate. Rog si ofer seriozitate, **100 L;** ☎0731.411.544

429. **LA** tine, masaj profesional la domiciliul clientului. Atestat si experienta. Servicii de masaj somatic: relaxare, tonifiere, intretinere, terapeutic, reflexoterapie. Cer si ofer seriozitate. Nu ofer sex, **100 L;** ☎0737.175.274

430. **LA** tine, sau la hotel. Masaj de relaxare de cea mai buna calitate. Rog si ofer seriozitate, **250 L;** ☎0731.721.078

431. **LAURA,** 30 de ani, bruneta inalta, ofer masaj terapeutic, de relaxare, body masaj, domnilor manierati intr-un cadru discret. Daca stii sa apreciezi calitatea si bunul simt, astept sa ma contactezi, **200 L/ ora;** ☎0728.418.578

432. **LAURA,** bruneta fara fite, te astept la mine pentru o sedinta de masaj de relaxare si placere garantata. Berceni, rond Nitu Vasile, **50 L;** ☎0734.623.917

433. **LAURA,** masaj de relaxare pe tot corpul intr-un apartament curat si discret, **120 L/ ora;** ☎0721.683.537

434. **LILY,** ofer masaj terapeutic, de relaxare, domnilor manierati intr-un cadru discret. Daca stii sa apreciezi calitatea si bunul simt, astept sa ma contactezi, 11/21, Nerva Traian, **50 L;** ☎0799.638.877/ 0720.644.129

435. **LISSA** si Dyana brunete cu experienta reale, dragute oferim masaj terapeutic si masaj corporal de intretinere. Prosoape curate igiena. Ambianta deosebita si discreta, poze reale 100 % program non stop, **60 L;** ☎0723.711.713/ 0760.472.427 safarymasage@yahoo.com

436. **MA** numesc Consuelo, am 20 de ani, 1.65 m, 50 kg, poze reale, experta in domeniu, masaj de relaxare si terapeutic pt. detalii suplimentare ma puteti contacta la nr. afisat, **100 L;** ☎0765.764.663

437. **MADALINA** 31 de ani, masaj relaxare experta in arta masajului terapeutic, cervical pe masa de masaj. Garantez revenirea. Locatie centrala, singura. Pentru detalii astept telefonul tau, **100 L;** ☎0736.407.753

438. **MADALINA,** discreta, singura, te astept la mine intr-un ambient deosebit de unde vei pleca perfect relaxat dupa un masaj terapeutic, masaj cervical pe masa de masaj. Daca stii sa apreciezi calitatea suna, **100 L;** ☎0736.407.753

439. **MADALINA,** prezentabila, eleganta va astept intr-o ambianta placuta si discreta pentru a alege calitatea. Masaj terapeutic si relaxare pe masa de masaj. Pentru mai multe detalii la tel. Locatie centrala singura, **100 L;** ☎0736.407.753

440. **MADALINA,** prezentabila, eleganta va te astept la mine intr-un ambient deosebit de unde vei pleca perfect relaxat dupa un masaj terapeutic, masaj cervical pe masa de masaj. Astept sa ma suni pentru detalii, **100 L;** ☎0736.407.753

441. **MAGDA,** iti ofer masaj de relaxare, terapeutic, in zona Bd. Burebista, **60 L;** ☎0784.426.892

442. **MAMA** si fiica, finute si dragute te asteptam sa te relaxezi cu un masaj de relaxare la patru maini cu uleiuri si creme speciale. Respectul si bunul simt ne caracterizeaza. Unirii, Zepter, **200 L;** ☎0723.733.144

443. **MARI,** Militari, noua pe site, finuta, draguta, ofer masaj terapeutic de relaxare si intretinere pe toata suprafata corpului, igiena si discretie, detalii la telefon, zona Militari, metrou Lujerului, **50 L;** ☎0799.254.727

444. **MARIA** masaj, selectiva, putine vizite si de calitate, 1.67 m, 50 kg, 23 de ani, poze reale. Ofer masaj terapeutic, fara graba, uleiuri aromatice, **100 L;** ☎0758.718.121 channel.fitze@yahoo.com

445. **MARIA** selectiva, putine vizite si de calitate, 1.67 m, 50 kg, 23 de ani, poze reale nu insista si apartament frumos/ fara colege. Ofer masaj terapeutic, fara graba. Uleiuri aromatice si un ambient cald, **100 L;** ☎0758.718.121 channel.fitze@yahoo.com

446. **MARIA,** masaj terapeutic, de relaxare si intretinere, efectuat pe masa de masaj. Discretie maxima, detalii la tel., zona intersectia Iancului cu Mihai Bravu, **100 L;** ☎0755.591.898

447. **MARIANA,** masaj de relaxare, te astept intr-o companie placuta, rabdatoare, igiena, discretie, garantez, revenirea, 47 ani, Berceni; ☎0732.963.998

448. **MARINA,** 22 de ani, 1.85 m, ma deplasez la tine acasa pentru masaj terapeutic, de relaxare si tonifiere. Rog seriozitate. I speak english, **200 L;** ☎0766.842.687

449. **MARINA,** masaj terapeutic de relaxare si intretinere, efectuat pe masa de masaj, detalii la tel., zona Iancului, **70 L;** ☎0757.527.155

450. **MARRA** selecta, open mind (35 ani) ofer diverse tipuri de masaj de calitate, pansament pt. trup si suflet. Conditii de lux, intimitate si discretie,(Bd. Magheru)! **200 L/sedinta;** ☎0799.664.040

451. **MARRA,** selecta, open mind (35 ani) discreta singura. Te astept la mine intr-un ambient deosebit, de unde vei pleca perfect relaxat dupa un masaj soft-touch si meloterapie (Bd. Magheru, lux), **200 L/sedinta;** ☎0733.204.514

452. **MARY,** 39 de ani, noua in zona, masaj terapeutic de relaxare si intretinere, pe toata suprafata corpului, efectuat pe masa de masaj, detalii la tel., zona intersectia Iancului, cu sos. Mihai Bravu, **70 L;** ☎0732.172.425

453. **MARY,** sunt o fata manierata experta in arta masajului de relaxare si terapeutic ofer masaj domnilor generosi, te astept in locatia mea pe Bulevardul Unirii vizavi de Zepter(la tine sau la mine), **50 L;** ☎0784.344.436

454. **MASAJ** Adelina, fara fite te astept la mine pt un masaj de relaxare si tonifiere, platesc deranjul daca nu sunt eu, mai multe detalii la tel., **60 L;** ☎0760.989.710

455. **MASAJ** antistres cu doua doamne blonde dragute cu experienta, oferim o sedinta masaj de relaxare realizat de amandoua, atente la dorintele tale, zona Tineretului, Cantemir, Budapesta, Unirii, **100 L;** ☎0729.402.665

456. **MASAJ** aromatherapy, noua pe site te invit la mine acasa sa iti ofer masaj de relaxare, discretie si igiena max. Cer si ofer seriozitate 120 L/h poze reale zona Dr. Taberei detalii la tel., program 12-24, **60 L/sedinta;** ☎0787.603.174

457. **MASAJ** bruneta 37 ani, discreta, te astept la mine pentru cel mai bun masaj de relaxare. Poze reale. Pentru detalii suna-ma, **70 L;** ☎0784.475.373

458. **MASAJ** corporal de relaxare, 23 de ani, te invit la mine sa iti ofer masaj terapeutic si de relaxare in locatia mea. Pentru mai multe detalii, suna-ma, **150 L;** ☎0784.720.497

459. **MASAJ** corporal, bruneta reala, 22 de ani, ofer masaj de relaxare, atenta la cerintele tale, ofer masaj terapeutic la domiciliul meu. Ofer si cer seriozitate maxima, **150 L;** ☎0734.597.662

460. **MASAJ** cu 2 fete. Te asteptam sa ne distram impreuna in cel mai excentric mod in locatia noastra, poze 100% reale, jucause si cu simtul umorului, vorbarete si distinse, zona Mircea Voda, detalii la tel., **400 L;** ☎0761.576.823

461. **MASAJ** cu atestat, ofer masaj de relaxare terapeutic, discretie si ladomiciliul clientului, zona Iancului, **80 L;** ☎0763.669.954

462. **MASAJ** de calitate la Noblesse Unic Private Massage & Spa din str. Leonida nr. 8, in centru, zona Petrom, Eminescu. Fotografii noi pe site. Masaj relaxare, body si oriental. Curat, frumos, multe maseuze, **170 L/ ora;** ☎0727.148.861 www.private-massage.ro

463. **MASAJ** de calitate, bruneta, 1.80 m, 55 kg, 28 de ani, ofer masaj de calitate. Garantez revenirea, mai multe detalii la tel., zona Vitan, Alba Iulia, Unirii, 70 30 min., 150 h, **70 L;** ☎0769.241.791 serbu5@yahoo.com

464. **MASAJ** de cea mai buna calitate. Domnisoare elegante si discrete oferim diferite tipuri de masaj de relaxare domnilor seriosi. Locatie centrala, de lux, detalii la tel., **150 L;** ☎0729.602.369/ 0758.436.187 www.salonsevensins.ro

465. **MASAJ** de relaxare bazat pe preso, puncte de energie, oferit de doamna matura cu experienta. Locatie centrala si curata. Poze reale, **100 L;** ☎0763.537.018

466. **MASAJ** de relaxare la domiciliul meu, Berceni; ☎0765.392.629

467. **MASAJ** de relaxare la domiciliul meu. Cer si ofer igiena si discretie. Pret 50-100 L. Zona Dristor. Program pana la ora 20.00, **50 L;** ☎0757.793.620

468. **MASAJ** de relaxare terapeutic, alunga starea de incordare si lasa-te rasfatat de un masaj pentru a-ti revigora simturile si relaxa mintea si corpul alaturi de maseuze cu experienta, **200 L;** ☎0748.942.190/ 0731.861.505 contact@theroyalhouse.ro www.theroyalhouse.ro

469. **MASAJ** de relaxare, destinat celor ce cauta ceva diferit, **250 L;** ☎0760.704.716

470. **MASAJ** de relaxare, doamna, 39 de ani, ofer masaj de relaxare, masaj terapeutic plus alte surprize. Detalii complete la telefon, **50 L;** ☎0764.927.274/ 0764.927.274

471. **MASAJ** de relaxare, Karina ma numesc, 22 de ani, platesc deranjul daca nu sunt fata din poze, mai multe detalii la tel., **50 L;** ☎0763.109.526

472. **MASAJ** de relaxare, Mariana, 47 ani, locul perfect pentru tine, clipe de liniste si atmosfera placuta, Berceni, Lidl; ☎0761.904.816

473. **MASAJ** de relaxare, Mariana, 47 ani, locul perfect pentru tine, clipe de liniste si atmosfera placuta, Berceni, Lidl; ☎0761.904.816

474. **MASAJ** de relaxare, pe toata suprafata corpului, regenerare. Daca vrei sa fi rasfatat cu un masaj autentic si de calitate atunci suna. Adela 37 de ani. Ma deplasez la domiciliu sau la hotel, **100 L;** ☎0799.655.540

475. **MASAJ** de relaxare, terapeut maseur cu experienta ofer masaj de intretinere, anticelulitic +impachetari, la preturi incepand de la 100 ron selectez persoanele cu care interactionez. **100 L/ 1h30min;** ☎0720.471.718/ 0720.471.718

476. **MASAJ** de relaxare, transexuala blonda, eleganta, cu experienta, ofer un masaj minunat domnilor manierati, pozele de pe site imi apartin, ☎0721.754.777

477. **MASAJ** de relaxare. Doamna draguta, apetisanta, satena cu ochi albastri, 39, companie placuta. Singura intr-o locatie placuta si curata. Langa Sala Palatului. Si duminica 20 martie pana la ora 22. Detalii la telefon, **50 L;** ☎0726.917.051

478. **MASAJ** doamna cu experienta execut masaj complex prin: relaxare, tonifiere, presopunctura, reflexoterapie, masaj somatic si dranaj limfatic pentru un psihic si un trup sanatos. Va astept cu drag, **70 L;** ☎0741.205.771 cotletmirela72@gmail.com

479. **MASAJ** fara fite. Loredana ma numesc, 24 de ani, am mai multe de facut decat de spus, platesc deranjul daca nu sunt fata din poze, **50 L;** ☎0765.441.956

480. **MASAJ** Georgiana, ofer masaj de relaxare, la domiciliul meu, locul perfect pentru tine, clipe de liniste, relaxare, absoluta si atmosfera, placuta, poze reale. Berceni, Budimex, **50 L;** ☎0764.839.242

481. **MASAJ** la dublu, suntem doua prietene, Anca, 22 de ani, Emy, 21 de ani si oferim impreuna masaj de relaxare domnilor interesati sa se destinda prin masajul executat de doua domnisoare dragute si discrete, va asteptam, **300 L/ora;** ☎0721.976.444

482. **MASAJ** ofer masaj de relaxare zona Dristor Kaufland, **50 L;** ☎0784.883.988

483. **MASAJ** profesional la mine acasa, 38 de ani, masaj terapeutic, lombar, cervical, capilar, tehnici psihoterapeutice, zona Vitan, **100 L;** ☎0726.516.118

484. **MASAJ** profesional oferit de o doamna draguta, stilata, blonda cu ochi albastri, companie placuta, 39, singura intr-un ambient curat si placut. Calea Victoriei, langa Sala Palatului, 12-22. Detalii la telefon, **70 L;** ☎0726.030.857

485. **MASAJ** profesional oferit de o doamna draguta, stilata, blonda cu ochi albastri, companie placuta, singura intr-un ambient placut si discret. Si dum.20.03. Pana la ora 22. Calea Victoriei langa Sala Palatului. Speak english **70 L;** ☎0726.030.857

486. **MASAJ** profi, 40 de ani, 1.65 m, 67 kg. Imi rezerv dreptul de a selecta clientii. Am atestat. Durata sedintei este de o ora sau in functie de tipul masajului personalizat. Zona: Alba Iulia Trafic. Singura; ☎0764.152.740

487. **MASAJ** reflexoterapie la domiciliul meu. Barbati si femei. Luminita; ☎0737.672.026/ 0721.989.266

488. **MASAJ** relaxare si terapeutic, experienta destul de mare in domeniu, foarte mare experienta in domeniu masajului spiritual, central, **80 L;** ☎0760.454.213

489. **MASAJ** relaxare, atestat, experienta, seriozitate, masa masaj. Efectuez masaj de relaxare tonifiere si antistress. Dr. Tab., Moghioros. Nu sunati pt. sex, masaj erotic sau fantezii. Ofer/cer respect si bun simt, **50 L/40 min.;** ☎0766.553.639

490. **MASAJ** relaxat, bruneta manierata, experta in arta masajului de relaxare si terapeutic ofer masaj domnilor generosi, te astept in locatia mea, zona Muncii, **250 L/ ora;** ☎0730.831.190

491. **MASAJ** si epilari, masaj terapeutic, anticelulitic, sportiv, reflexogen, lombar, cervical si capilar. Masajul se face pe masa de masaj, **100 L;** ☎0740.784.519

492. **MASAJ** Tanar maseur, curat, atletic, cu experienta, atestat efectuez masaje terapeutice corporale, aromaterapie, la domicilul meu si al clientului, programari zilnice, rog seriozitate, locatia Alba Iulia rond; ☎0722.927.715

493. **MASAJ** terapeutic de intretinere, sportiv, anticelulitic, drenaj limfatic, de relaxare, presopunctura, program 10.00-20.00, Iuliana; ☎0723.978.176

494. **MASAJ** terapeutic de relaxare si intretinere corporala realizat de o doamna matura, atenta la dorintele dvs., detalii la tel. Tineretului, Cantemir, Budapesta, Unirii, Sincai. Ac, **50 L;** ☎0729.873.170

495. **MASAJ** terapeutic si de relaxare, discretie si seriozitate numai la domiciliul meu. Pentru mai multe detalii si programari nu ezitati sa ma contactati. Zona Berceni, **50 L;** ☎0734.623.899

496. **MASAJ** terapeutic si de relaxare, ofer la mine, bruneta slim, 25 de ani, dornica de experiente noi, mai multe detalii la tel., foto reale garantez, Raluca, **200 L/h;** ☎0721.794.085

497. **MASAJ** terapeutic, doamna roscata, ten alb, discreta, rabdatoare, ofer masaj terapeutic, servicii de calitate domnilor generosi si discreti. Garantez relaxare si rasfat. Discretie si igiena cer/ ofer, fara graba, Obor, Mosilor, **150 L;** ☎0732.834.936

498. **MASAJ** terapeutic, Enya ma numesc. Platesc deranjul daca nu sunt fata din poze. Mai multe detalii la tel., **50 L;** ☎0762.463.815

499. **MASAJ** terapeutic, nu te grabesc, Ana ma numesc, am 23 de ani. Blonda fara fite. Te astept la mine. Platesc deranjul daca nu sunt fata din poze. Mai multe detalii la telefon, **50 L;** ☎0766.604.793

500. **MASAJ** terapeutic, oferit de o doamna cu experienta, zona Mosilor, **100 L;** ☎0733.148.658

501. **MASAJ** terapeutic. La tine sau la hotel. Domnisoara bruneta. Sunt o fire respectuoasa, sociabila, prietenoasa si serioasa. Nu vei regreta clipele petrecute cu mine. Accept cupluri. I speak english, **150 L/ora;** ☎0769.712.323

502. **MASAJ** terapeutic. Stil si rafinament, poze noi si reale si ne retusate, corp tonifiat 100 %, te invit la mine pentru a petrece o ora sau mai multe in compania mea, garantez discretia mea, **70 L;** ☎0769.241.791 serbu5@yahoo.com

503. **MASAJ,** 32 de ani, nefumatoare, selectiva (putine vizite si de calitate) zona Piata Alba Iulia,1.70 m, 56 kg, poze reale (nu insista) si garsoniera frumoasa. Ofer masaj terapeutic, fara graba, 300/ ora, **200 L;** ☎0733.210.796

504. **MASAJ,** Ada ofera domnilor manierati masaj terapeutic, igiena, discretie. Titan, orele 8-17, **50 L;** ☎0735.366.510

505. **MASAJ,** alege calitatea si cu siguranta vei reveni pentru a te relaxa intr-un ambient placut si calduros, **50 L;** ☎0767.373.559

506. **MASAJ,** Berceni, doamna draguta si discreta, ofer masaj de relaxare, terapeutic body, masaj pt. mai multe detalii contacteaza-ma, **150 L/ora;** ☎0769.498.620

507. **MASAJ,** blonda, 19 ani. Ofer masaj de relaxare doar la tine sau hotel, cer si ofer igiena si discretie maxima. Poze reale. Detalii, **300 L/ ora;** ☎0767.565.302

508. **MASAJ,** bruneta ofer masaj terapeutic si de relaxare. Militari. Detalii la telefon, **60 L;** ☎0735.245.322

509. **MASAJ,** bruneta, 30 de ani, ofer masaj de relaxare la domiciliul meu, zona Piata Muncii, **100 L;** ☎0737.184.035

510. **MASAJ,** Corina, 35 de ani, ofer masaj terapeutic si relaxare domnilor generosi cu bun simt. Mai multe detalii la tel. Pret 70-150 L. Programare cu 30 minute inainte. Disponibila pana la ora 20.00, **70 L;** ☎0748.693.828

511. **MASAJ,** Cristina, 27 de ani, ofer masaj de relaxare. Pentru mai multe detalii contacteaza-ma, Tineretului, **60 L;** ☎0762.770.048/ 0737.231.889

512. **MASAJ,** Cristina, 27 de ani, ofer masaj de relaxare. Pentru mai multe detalii contacteaza-ma, Tineretului, **60 L;** ☎0769.941.379/ 0737.231.889

513. **MASAJ,** Denisa, roscata, selectiva, 29 de ani, sedinta de masaj de relaxare. Sedintele se fac la domiciliul meu Militari, **50 L;** ☎0799.019.265

514. **MASAJ,** Diana, 25 de ani, 1.60 m, 45 kg, Berceni, zona Brancoveanu metrou, azi sunt de gasit pana la ora 21, **100 L;** ☎0767.791.309

515. **MASAJ,** doamna maseuza rabdatoare, profesionista, atenta la detalii ofer masaj pentru eliberarea completa de stress si tensiune, cervical, talpi, sportiv, etc. pe masa de masaj, loc singura, **100 L;** ☎0737.341.979

516. **MASAJ,** doamna matura, atenta la dorintele tale, te asteapta sa vii la un masaj de relaxare. Noua in locatie. Poze reale, Tineretului, Cantemir, Unirea, Sincai, **50 L;** ☎0720.985.386

517. **MASAJ,** doamna matura, ofer masaj de relaxare intr-o ambienta placuta. Pozele sunt reale. Mai multe detalii la telefon. Nu ezita sa ma contactezi, **150 L;** ☎0799.593.561

518. **MASAJ,** doua doamne mature, stilate, atente la dorintele tale iti oferim un masaj de relaxare Cantemir, Budapesta, Tineretulu, 100 L cu amandoua sedinta, **100 L;** ☎0720.862.805

519. **MASAJ,** in conditii elegante pe Calea Vitan/ Mihai Bravu, poti alunga stresul si micile neplaceri cu un masaj terapeutic atestat profesional, pe masa din foto, intretinere, relaxare, tonifiere, nu este sex, **120 L/ ora;** ☎0752.521.730

520. **MASAJ,** la tine sau la hotel, buna sunt o fata finuta fara fite modestia ma reprezinta, poze reale, pentru alte detalii suna-ma, astept doar persoane serioase si educate, nu ezita suna acum, Denisa, 23 de ani, 50 kg, 1.60 m, **120 L/ ora;** ☎0762.808.725

521. **MASAJ,** la tine sau la hotel, masaj de relaxare si terapeutic, pentru mai multe detalii, suna-ma, **150 L;** ☎0784.970.301

522. **MASAJ,** maseuza tanara, te invit la domiciliul meu pentru masaj terapeutic, de relaxare, discretie, pentru mai multe detalii, contacteaza-ma, **100 L;** ☎0731.159.609

523. **MASAJ,** matura 48 de ani. Dupa o zi stresanta meriti putin rasfat si relaxare, iar masajul este optiunea perfecta. Curatenia seriozitatea sunt pe primul loc. Poze reale. Suna pt. alte detalii, L-S 11.00-20.00, **100 L;** ☎0764.782.588/ 0741.490.316

524. **MASAJ,** noua in zona bruneta, ofer masaj de relaxare la domiciliul meu. Mai multe detalii la telefon, daca esti un domn manierat, astept tel. tau, zona Dristor, **50 L;** ☎0769.441.729

525. **MASAJ,** o sedinta de o ora: masaj terapeutic si alte proceduri corporale relaxante si placute, recomandate dupa o zi obositoare. Zona Dorobanti, te astept, **250 L/ ora;** ☎0730.847.178

526. **MASAJ,** ofer masaj de relaxare in zona Dristor McDonald's, **50 L;** ☎0784.339.734

527. **MASAJ,** ofer o sedinta de masaj de relaxare realizat de o doamna draguta cu experienta, atenta la dorintele tale, zona Tineretului, Cantemir, Budapesta, Unirii, **50 L;** ☎0737.874.202

528. **MASAJ,** roscata, subtirica, 1.60 m, 48 kg, ofer masaj terapeutic si de relaxare. Detalii la telefon. Militari, **60 L;** ☎0723.484.075

529. **MASAJ,** te astept la mine pentru un masaj de relaxare, te vei simti ca nou nascut. Zona Dristor, **150 L;** ☎0784.691.818

530. **MASAJ.** Chiar daca pare o nimica toata, relaxarea este o provocare pentru majoritatea dintre noi tinand cont de ritmul alert in care ne traim realitatea. Pe scurt, masajul este metoda, **100 L;** ☎0728.578.444/ 0727.207.118 lamourr_masagee@yahoo.com www.l-amour.ro

531. **MASAJ.** Ofer masaja de relaxare zona Dristor Kaufland, **50 L;** ☎0784.883.988 Masage@yahoo.com

532. **MASEUZA** 100% reala, superba, 22 de ani, ofer masaj de relaxare, atenta la cerintele tale, fara fite, te astept la domiciliul meu. Pentru mai multe detalii despre serviciile mele suna-ma, **150 L;** ☎0768.895.234

533. **MASEUZA** blonda, comunicativa, prezentabila si educata, te invit sa te relaxezi total cu o ora de masaj intens care iti infrumuseteaza ziua. Locuiesc singura in zona Floreasca, **300 L/ora;** ☎0752.500.133

534. **MASEUZA** blonda, ofer masaj de relaxare si terapeutic, foarte atenta la ceea ce iti doresti locatie curata si discreta, Colentina, Lacul Tei, aproape Obor, mai multe detalii la telefon, **50 L;** ☎0734.195.421

535. **MASEUZA** bruneta, tandra, draguta, ofer masaj de relaxare la domiciliul meu, al tau sau la hotel. Pt. detalii suna-ma. Te astept, **60 L;** ☎0761.976.550

536. **MASEUZA** cu experienta, execut masaj de relaxare terapeutic la domiciliul meu, discretie relaxare intr-un ambient placut (pozele imi apartin) 1,70m 53 kg, **100 L;** ☎0760.123.431

537. **MASEUZA** cu o vasta experienta in domeniu, cu o locatie de lux, te astept pentru a-ti destinde trupul si sufletul. Iti pot oferi un masaj terapeutic timp de o ora, astept programarea ta, **250 L;** ☎0769.547.566

538. **MASEUZA** draguta, eleganta pe placul domnilor educati va astept intr-un cadru intim a va relaxa cu diverse tehnici de masaj. Astept sa ma suni. Poze reale, **100 L;** ☎0767.221.427

539. **MASEUZA** matura, 35 de ani, ofer masaj de relaxare la domiciliul meu, Dristor 2, **50 L;** ☎0761.411.112

540. **MASEUZA** reala 100%, 22 de ani, ofer masaj corporal de relaxare, atenta la cerintele tale, fara fite, te astept in locatia mea. Pentru mai multe detalii suna-ma, **150 L;** ☎0763.605.879

541. **MASEUZA** reala, 21 de ani, bruneta stilata si selectiva, ofer masaj de relaxare, intretinere corporala la domiciliul meu intr-un cadru select pentru domni ce stiu sa aprecieze calitatea. Detalii la telefon, **150 L;** ☎0767.875.046

542. **MASEUZA** reala, 22 de ani, ofer masaj corporal, de relaxare, te astept la mine sa iti ofer servicii de masaj de relaxare cu uleiuri rafinate. Pentru mai multe detalii, suna-ma si nu o sa regreti, **150 L;** ☎0768.823.649

543. **MASEUZA** superba, 100% reala, 22 de ani, te astept la mine sa iti ofer servicii de masaj de relaxare cu uleiuri rafinate. Suna-ma pentru mai multe detalii despre serviciile mele, **150 L;** ☎0799.658.196

544. **MASEUZA** superba, reala, 22 de ani, ofer masaj de relaxare, atenta la cerintele tale, fara fite, te astept la domiciliul meu. Pentru mai multe detalii despre serviciile mele suna-ma, **150 L;** ☎0768.895.230

545. **MASEUZA,** 30 de ani, bruneta faina, ofer masaj de relaxare domnilor manierati. Zona Zepter. Pentru mai multe detalii sunati, **50 L;** ☎0728.335.063

546. **MASEUZA,** 46 de ani, plinuta, ofer masaj de relaxare si de tonifiere in linistea casei mele. Va astept sa va relaxati. Piata Romana, **40 L;** ☎0721.901.615

547. **MASEUZA,** atestat experienta matura, execut masaj terapeutic/ general profesional de relaxare,drenaj limfatic, presopunctura si alte terapii 100 L/ 1h pe masa masaj+ reflexoterapie 150 L/1h30, locatie Mosilor, Eminescu 10-21; ☎0724.898.065

548. **MASEUZA,** Cristina, ofer masaj terapeutic, masaj de relaxare, masaj de intretinere, zona Universitate, langa Biserica Italiana, detalii la telefon, **100 L/ sedinta;** ☎0754.463.609/ 0732.298.124

549. **MASEUZA,** doamna matura ofer masaj de relaxare la domiciliul meu. Ambianta placuta, zona Tineretului, Cantemir, Budapesta, Unirii, **50 L;** ☎0733.148.959

550. **MASEUZA,** doamna matura, fost cadru sanitar, ofer masaj de relaxare de profesie reflexo terapie, deblocare cervicala, tonifierea musculaturii cu infrarosu, astept domni generosi, Obor, Mihai Bravu, **100 L;** ☎0722.988.826

551. **MASEUZA,** efectuez masaj de calitate, body, relaxare, terapeutic, lombar si cervical, igiena maxima, central, **300 L;** ☎0734.013.158

552. **MASEUZA,** esti stresat si obosit, satul de rutina zilnica eu pot fi alegerea ta pentru un masaj terapeutic si de relaxare, la tine sau hotel, **300 L;** ☎0763.899.955

553. **MASEUZA,** ofer masaj de relaxare la domiciliul meu. Mai multe detalii la tel. Drumul Taberei. Poze reale, **60 L;** ☎0767.236.579

554. **MASEUZA,** reala 100%, bruneta, 22 de ani. Ofer masaj corporal domnilor civilizati, intr-un cadru placut si intim. Pentru mai multe detalii suna-ma, garantez revenirea, **150 L;** ☎0799.658.195

555. **MASEUZA,** superba, reala 100%, bruneta, 22 de ani, ofer masaj de relaxare, atenta la cerintele tale, fara fite, te astept la domiciliul meu. Pentru mai multe detalii despre serviciile mele suna-ma, **150 L;** ☎0768.895.433

556. **MASEUZA.** Ofer masaj de relaxare la domiciliul meu. Pt. detalii suna-ma, **60 L;** ☎0726.131.059

557. **MASEUZE,** doua doamne dragute cu experienta, oferim masaj terapeutic si de relaxare la domiciliul nostru, detalii la telefon, **100 L;** ☎0725.172.399

558. **MATURA** selectiva, ofer masaj de relaxare, d-lor maturi. Discretie maxima, zona Decebal, **70 L;** ☎0763.674.058

559. **MAYA,** 30 de ani, tanara draguta, fara fite, ofer masaj de relaxare fara graba la domiciliul meu, mai multe detalii la telefon, 120 L ora, zona Tineretului, Cantemir, Budapesta, Unirii, **50 L;** ☎0737.365.012

560. **MAYA,** Jessica oferim masaj terapeutic de relaxare, body masaj prin diferite tehnici ale masajului intr-un cadru discret. Daca stii sa apreciezi calitatea si bunul simt, te asteptam, poze reale, nonstop, **60 L;** ☎0722.778.013/ 0760.472.427

561. **MILITARI** Apusului, Patiseria Elan, noua in zona ofer masaj de relaxare la domiciuliul meu, curat si discret, mai multe detalii la tel., **50 L;** ☎0784.924.546

562. **MILITARI,** ofer masaj de relaxare, terapeutic, la domiciliul meu, Andreea 22 de ani, pentru mai multe detalii suna-ma, **60 L;** ☎0723.062.993 kelvin_john49@yahoo.com

563. **MILITARI,** Patiseria Elan, locatie cunoscuta, bruneta par lung, noua in zona ofer masaj de relaxare, la domiciliul meu, curat si discret, va astept nu ezita sa ma contactezi, program non stop, **50 L;** ☎0784.924.546

564. **MINIONA,** noua pe site ofer masaj de relaxare total, poze reale confirm cu tatu **50 L;** ☎0799.673.904

565. **MIRELA** matura, o doamna in adevaratul sens al cuvantului, stilata, maseuza, ofer diferite tipuri de masaj numai la domiciliul meu, o vila lux, zona Piata Unirii. Foto reale, mai multe pe site, reale, **150 L/ora;** ☎0736.457.034 www.sweetpleasure.ro

566. **MIRELA,** cosmeticiana profesionista, ofer servicii de cosmetica si masaj general, mai multe detalii la telefon. Drumul Taberei, 09:00- 21:00, 50 L/ 30 min., 100 L/h; ☎0745.028.362

567. **MIRELA,** masaj de relaxare. Esti stresat, obosit si inecat in rutina zilnica. Te invit intr-un ambient placut. Detalii suplimentare la telefon. Titan, Trapezului, **60 L;** ☎0736.549.922

568. **MIRUNA,** 37 de ani, bruneta matura, o femeie cu stil, maseuza ofer diferite tipuri de masaj domnilor discreti si generosi. Garantez foto reale, foarte recente, mai multe pe site, **150 L;** ☎0723.406.705 www.sweetpleasure.ro

569. **MIRUNA,** noua, maseuza, poze reale discretie si igiena maxima. Iti ofer cel mai bun masaj terapeutic profesional. Zona Rond Alba Iulia, program non stop, I speak english, **100 L;** ☎0735.516.133

570. **MIRUNA,** sunt o fata manierata, experta in arta masajului, ofer masaj de relaxare si terapeutic domnilor generosi, va astept la locatia mea. Bulevardul Unirii, mai multe detalii la telefon, **50 L;** ☎0784.866.430

571. **MIRUNA,** sunt o fata manierata, experta in arta masajului, ofer masaj de relaxare si terapeutic domnilor generosi, va astept la locatia mmea. Bd. Unirii vizavi de Zepter(la tine sau la mine), **50 L;** ☎0784.866.430

572. **MOLDOVEANCA** 19 ani, 1.70, 55 kg, satana, draguta ofer masaj de relaxare, sunt noua in Bucuresti, te astept la mine pentru o experienta de neuitat, poze reale 100%, **70 L;** ☎0727.427.883

573. **MONICA,** doamna rafinata, 43 de ani, bruneta, 1.75 m, 63 kg, ofer masaj de relaxare persoanelor serioase, informatii la telefon, seriozitate si igiena maxima. Universitate, nu veti regreta, o zi frumoasa, **120 L;** ☎0726.525.218

574. **MONICA,** draguta, 43 de ani, ofer masaj relaxare, discretie, Sos. Pantelimon, Cimitirul Armenesc, **60 L;** ☎0726.566.223

575. **MONICA,** ofer masaj de intretinere corporala la domiciliul meu, locatie centrala si discreta. Poze reale 100% telefon sau sms. Garantez a 2-a vizita, **300 L;** ☎0731.913.004

576. **MUNCII,** bruneta frumoasa si stilata atenta la cerintele tale te astept in locatia mea pt. a-ti oferi un masaj de relaxare profesional. Pt. mai multe detalii suna-ma, **30 L;** ☎0784.827.105

577. **NATASHA** si Selena, te invitam la noi pentru un masaj de relaxare, terapeutic, prin tehnici bine invatate, **100 L;** ☎0762.943.397

578. **NEMTOAICA,** blonda, finuta si frumoasa, 28 de ani, 1.78 m, 53 kg, ofer masaj total de neuitat domnilor manierati in locatia mea. Zona Vitan. Poze reale, mai multe detalii la tel., **100 L;** ☎0765.763.308

579. **NICOLLE,** bruneta, 22 de ani, iti ofer masaj de relaxare, terapeutic si cervical domnilor generosi si cu bun simt. Curatenie, igiena si discretie. Poze reale, **60 L;** ☎0760.386.106

580. **NIKO,** noua in zona, bruneta finuta, masaj terapeutic de relaxare si intretinere, pe toata suprafata corpului efectuat pe masa de masaj, detalii la tel., zona intersectia Iancului, **70 L;** ☎0758.881.121

581. **OBOR,** Alina, roscata, 28 de ani, educata si manierata, ofer masaj de relaxare domnilor manierati la domiciliul meu, **50 L;** ☎0727.644.520

582. **OBOR,** satena cu ochii verzi, ofer masaj de relaxare si tonifiere, detalii la telefon, zona Stefan cel Mare, **50 L;** ☎0774.014.076

583. **OFER** masaj de relaxare si terapeutic doar la tine sau la hotel. Mai multe detalii la telefon, **150 L/h;** ☎0765.777.331 deeyutza95@yahoo.com

584. **OFER** masaj de relaxare si terapeutic la domiciliul meu. Bd. Burebista, cer si ofer discretie si seriozitate. Pentru mai multe detalii contacteaza-ma, **70 L;** ☎0765.433.070

585. **OFER** masaj de relaxare si terapeutic, cu uleiuri de cea mai buna calitate, la domiciliul meu. Cer si ofer discretie si seriozitate, pentru mai multe detalii contacteaza-ma, **70 L;** ☎0761.277.724

586. **OFER** masaj doamnelor si domnisoarelor supraponderale; ☎0728.296.244

587. **OFER** masaj terapeutic de calitate la locatia mea, detalii la telefon, vino sa te rasfat dupa o zi de munca, Timpuri Noi, **60 L;** ☎0764.121.380

588. **OFER** masaj terapeutic la locatia mea, detalii la telefon, Timpuri Noi, poze reale din locatie, **70 L;** ☎0767.878.662

589. **OFER** relaxare si destindere, intr-un ambient placut si curat, printr-un masaj terapeutic efectuat prin diferite tehnici ale masajului. Mai multe detalii la telefon. Discretie, **250 L/ora;** ☎0769.856.971

590. **OFERTA** de nerefuzat, 2 maseuze la pret de 1, masaj de relaxare cu 2 fete, locatie in vila la Piata Muncii, 8 fete superbe, poze reale; ☎0764.962.010/ 0767.918.523

591. **PATRICIA,** matura, ofer masaj de relaxare, detalii la tel., zona Dristor, **70 L;** ☎0736.760.098

592. **PENSIA poate fi antecalculata, calculata, recalculata, umblam dupa adeverinte, vechime spoturi, grupa; ☎021.642.50.82/ 0740.005.644**

593. **PETRE** Ispirescu Liceul Dimitre Bolintineanu, blonda atenta la detalii, te astept la mine domn serios sa-ti ofer cele mai bune servicii de masaj de relaxare, body cu creme si uleiuri parfumate, am colega, **50 L;** ☎0784.013.370

594. **PETRECERE** Organizam petrecere privata, invitati din Rusia si Suedia. Locatie discreta (vila) dispune de piscina acoperita, sauna, jacuzzi. Super show la miezul noptii. Program de noapte 21-06. Locuri limitate, **300 L;** ☎0762.969.052

595. **PETRECERE** privata, restransa, discreta si cocheta intre cupluri cizelate, manierate, intr-un cadru intim si placut, Bd. Decebal: atractia, apropierea si socializarea intre persoane cu aceleasi gusturi, rog nu derajati inutil. Multumesc frumos, **100 €;** ☎0730.875.705

596. **PIATA** Moghioros, am 28 de ani, 56 kg, 1.68 m. Am poze reale, ofer masaj profesional de cea mai buna calitate, te astept de la ora 8:00 la 19.00. Pt. mai multe detalii contacteaza-ma, zona Drumul Taberei, **60 L;** ☎0735.288.178

597. **PIATA** Muncii, 7 fete superbe, poze reale, maseuze pustoaice vesele, Bety, Izabela, Alexandra, Beatrice, Iza, Ela, Claudia, vino in palatul nostru sa-ti oferim cel mai bun masaj de relaxare din oras, preturi mici, **100 L;** ☎0764.962.010/ 0767.918.523

598. **PIATA MUNCII** Dana si Claudia, o blonda si o bruneta, combinatia ideala, vino in palatul nostru sa-ti oferim cel mai bun masaj de relaxare din oras, preturi mici, **100 L;** ☎0764.962.010/ 0767.918.523

599. **PIEPTANARI,** domnisoara rabdatoare si mereu cu zambetul pe buze te astept sa iti ofer masaj de relaxare si multe alte servicii. Pt. mai multe detalii contacteaza-ma, **80 L;** ☎0722.482.602

600. **PLATESC** deranjul daca nu sunt fata din poze, 26 ani, 1.75 m. Ofer masaj terapeutic la domiciliul meu. Igiena si discretie garantata. Pentru mai multe detalii, contacteaza-ma. Rond Alba Iulia, **100 L;** ☎0729.581.457

601. **POZE** reale, masaj de relaxare, garantez discretia mea, detalii la tel.,Vitan, Unirii, **70 L;** ☎0769.241.791 serbu5@yahoo.com

602. **PROMOTIA** lunii martie. Te asteptam sa te destinzi dupa o zi de stres, alaturi de fete frumoase, intr-un cadru de vis, creeat pentru tine. Masaj de relaxare, terapeutic, uleiuri aromate, ambianta placuta, lux, **120 L/ ora;** ☎0766.238.084/ 0728.208.675 excessmassage@yahoo.com www.excessassage.ro

603. **PROMOTIE,** cupluri, sambata 12-23. Promotie masaj pentru cupluri la Noblesse Unic- Private Massage & Spa in centru, zona Eminescu. Masaj relaxare, body si oriental. Civilizat, curat, frumos, multe maseuze, **250 L;** ☎0727.148.861 www.private-massage.ro

604. **PROSPER,** buna, sunt Natasa, 24 de ani, 1.75 m, 56 kg. Iti pot oferi cele mai frumoase clipe de rasfat, un masaj de calitate alaturi de o domnisoara deosebita, selectiva, cu bun simt, poze reale, **70 L;** ☎0768.162.771

605. **PROSPER,** Lira, buna, sunt Roxy, sunt noua pe site. Te invit la mine pentru un masaj de relaxare. Fara fite si fara graba. Rog si ofer seriozitate. Igiena garantata. Mai multe detalii la tel., **70 L;** ☎0764.009.638

606. **PSIHOLOG - psihoterapeut, tratamentul depresiei, atacurilor de panica, anxietatii etc. Programari tel.: ☎0723.410.026**

607. **PUSTOAICA,** 19 ani, poze reale, ofer masaj de relaxare, pentru mai multe detalii, nu ezita sa ma suni si nu vei regreta, sunt noua in zona, **70 L;** ☎0732.579.505

PRESTĂRI SERVICII

608. **RAFINAMENT,** doamna, domnisoare, blonda, bruneta. Bd. Decebal, oferim masaj ce se incadreaza in categoria de lux va invita pentru a petrece clipe de neuitat la cele mai mici preturi cu 3 tipuri de masaj, detalii, **100 L;** ☎0756.798.554

609. **RAISA,** vesela, rabdatoare, te astept la domiciliul meu intr-un cadru primitor pt. masaj terapeutic, tonifiere si relaxare. Mai multe detalii la tel., **150 L;** ☎0784.924.222

610. **RALUCA** 20 de ani, bruneta,1,68, 50 kg, poze reale iti ofer masaj profesional, de cea mai buna calitate, intr-o ambianta placuta, in care ai toata intimitatea si disconfortul. noua in zona Berceni, Brancoveanu, **60 L;** ☎0763.833.060

611. **RALUCA** 30 de ani, masaj terapeutic profesional de intretinere si relaxare, zona Obor, **50 L;** ☎0756.493.539

612. **RALUCA,** 19 ani, am revenit si te astept intr-un ambient placut masaj de relaxare si terapeutic. Calea Mosilor aproape Obor, Colentina, **70 L;** ☎0737.158.334

613. **RALUCA,** bruneta slim, 25 de ani, dornica de experiente noi, ofer masaj de relaxare domnilor generosi si cu bun simt, mai multe detalii la tel., poze reale garantez, nu rasp. la nr. private, **200 L/ h;** ☎0721.794.085

614. **RASFAT** masaj, blonda, fara inhibitii, discreta, stau la dispozitia domnilor manierati, detalii la telefon, pozele garatez ca sunt reale, **70 L;** ☎0761.301.459 Serbu5@yahoo.com

615. **RASFAT** total. Bruneta iti pot oferi companie, masaj de relaxare, intr-o ambianta placuta, clipe linistite la domiciliul meu. Astept domni seriosi si manierati. Detalii la telefon, **70 L;** ☎0769.241.791 serbu5@yahoo.com

616. **REALA,** superba, bruneta, 21 de ani, te astept in locatia mea pentru un masaj de relaxare, terapeutic de calitate, pentru mai multe detalii, suna-ma si nu o sa regreti, **100 L;** ☎0737.865.414

617. **REBECA,** bruneta reala, draguta si cu bun simt iti ofer masaj de relaxare, masaj terapeutic, masaj corporal de intretinere,la tine sau la mine pt. mai multe detalii suna-ma, zona Budapesta, **150 L;** ☎0765.470.506

618. **REBECA,** buna, vino sa-ti ofer un masaj de relaxare fara graba domnilor generosi, poze reale platesc deranjul eventual de pozele nu-mi apartin, **70 L;** ☎0784.912.860/ 0784.912.860

619. **REBECA,** buna, vino sa-ti ofer un masaj de relaxare fara graba domnilor generosi, poze reale platesc deranjul eventual de pozele nu-mi apartin, **70 L;** ☎0784.912.860

620. **REBEKA,** ofer masaj de intretinere corporala, fotografii reale, pentru programari la nr. afisat, nu raspund la nr. privat. Locatia mea sau hotel, **300 L/ ora;** ☎0728.694.016

621. **ROND** Alba Iulia, deosebita ofer masaj de relaxare la mine, discretie si curatenie, mai multe detalii la tel., poze reale, **100 L;** ☎0737.446.168

622. **ROND** Alba Iulia, garantez pt. poze, te astept la mine pentru un masaj de relaxare, 22 de ani, 1.75 m, 55 kg. Pt. mai multe detalii contacteaza-ma, **100 L;** ☎0732.043.093

623. **ROND** Alba Iulia, ofer masaj de relaxare la domiciliul meu, discretia si igiena ne apartin in totalitate. Pentru mai multe detalii contacteaza-ma, **50 L;** ☎0733.199.764

624. **ROSCATA** finuta, feminina ofer masaj domnilor, creez dependenta am 23 de ani, 1.60 m, 52 kg, pentru alte detalii suna-ma, astept doar persoane serioase si cu bun simt, atitudinea conteaza, **120 L/ ora;** ☎0762.808.725

625. **ROSCATA,** cu ochii verzi, ofer masaj de relaxare totala la domiciliul meu, pentru mai multe detalii astept tel. tau, Bd. Unirii, Zepter, **50 L;** ☎0769.319.286

626. **ROSCATA,** ofer masaj terapeutic, masaj de relaxare si intretinere corporala, detalii la telefon, zona Drumul Taberei, 1.70 m, 53 kg, **100 L;** ☎0767.821.102

627. **ROXANA,** reala, locatie centrala, ofer masaj de relaxare, body, sportiv la mine in locatie, pt. detalii despre servicii contactati-ma, 150 L/ora, **70 L;** ☎0726.427.459

628. **RUCSANDRA** Roscata, poze reale, iti ofer masaj profesional de cea mai buna calitate, seriozitate si discretie. Bd. Decebal, detalii la tel, **60 L;** ☎0737.859.628

629. **RUSOAICA** 21 de ani, primesc domni seriosi, in locatie noua, poze reale, experienta in servicii de masaj, **100 L;** ☎0727.620.476

630. **RUSOAICA,** Masha. Doamna matura 38 de ani, ofer masaj de relaxare si terapeutic la domiciliul meu. Noua in zona. Drumul Taberei, **80 L;** ☎0737.934.154

631. **RUXANDRA** 35 ani, poze reale, ofer masaj de relaxare, la mine sau la hotel, bd.Decebal, detalii la tel., **60 L;** ☎0737.859.628

632. **RUXANDRA,** 35 ani, selectiva, discreta, ofer masaj de relaxare total, la mine sau la hotel, locatie bd. Decebal, detalii la tel., **60 L;** ☎0737.859.628

633. **RYTA,** 30 ani, noua venita in zona, masaj terapeutic de relaxare si intretinere, pe toata suprafata corpului, efectuat pe masa de masaj, mai multe detalii la tel., zona Iancului cu sos. Mihai Bravu, **70 L;** ☎0751.996.381

634. **SABINA,** la tine sau la hotel, ofer masaj de relaxare si servicii de calitate domnilor generosi si cu bun simt, astept telefonul tau pentru mai multe detalii, fara nr privat si fara sms-uri, **180 L;** ☎0722.126.074

635. **SAMIRA,** buna, ofer masaj de relaxare domnilor cu bun simt, pentru mai multe detalii suna-ma la nr. de mai jos, **60 L;** ☎0760.106.887

636. **SAMIRA,** tanara cu atestat inalt in arta masajului de relaxare. Ofer masaj de relaxare domnilor generosi si cu bun simt. Va astept in locatia mea la zona Dristor. Pt. mai multe detali sunati la nr. afisat, **60 L;** ☎0760.106.887

637. **SASE** fete ce oferim masaj oriental, body si relaxare la salonul nostru, situat in zona Lacul Tei. Multe fete frumoase si primitoare. Te asteptam. Cu siguranta vei reveni. Suna pentru mai multe detalii, **120 L;** ☎0755.663.159/ 0762.462.318 www.happyendmassage.ro

638. **SATENA** jucausa, la tine/ hotel, cheama-ma si iti voi oferi un masaj de relaxare de neuitat. Nu raspund la msg sau privat. Speak enghlish, 21.00-3.00, **200 L;** ☎0720.360.068

639. **SATENA** matura, ofer masaj terapeutic, intretinere corporala si relaxare. Detalii pentru programare la telefon. Zona Drumul Taberei, **60 L;** ☎0731.874.178

640. **SEBASTIAN,** Prosper, str. Novaci, roscata, discreta, atenta la cerintele tale, ofer domnilor manierati masaj terapeutic la domiciliul meu. Ofer si cer seriozitate maxima, **50 L;** ☎0763.550.872

641. **SEBASTIAN,** Str. Novaci. Bruneta reala, draguta si cu bun simt ofer companie, masaj terapeutic si masaj corporal de intretinere cu experienta Pt. detalii in plus suna-ma. Am colega, **50 L;** ☎0769.967.780

642. **SIMONA,** 39 de ani, masaj de relaxare. Esti stresat, obosit si inecat in rutina zilnica. Te invit intr-un ambient placut. Detalii suplimentare la telefon. Titan, Trapezului, **60 L;** ☎0732.721.047

643. **SIMONA,** reala 100 % ofer masaj de relaxare la domiciliul meu intr-un ambient placut si discret in zona Unirii. Detalii la tel., **100 L;** ☎0761.912.955

644. **SIMONA,** te invit la mine pentru un masaj de relaxare, terapeutic prin arta masajului, discretie in zona rond Alba Iulia, **70 L;** ☎0762.390.895

645. **SIMPATICA** si amabila, ofer masaj de relaxare la domiciliul meu. Poze facute in locatie, mai multe detalii la tel., piata Drumul Taberei, **60 L;** ☎0729.149.334

646. **SONIA,** bruneta manierata, te invit la domiciliul meu situat central pentru a-ti face ziua mai frumoasa cu ajutorul unui masaj de relaxare bine facut. Mai multe detalii la telefon. Locatie pe Bd. Unirii, **80 L;** ☎0734.923.579

647. **SONIA,** ofer masaj de relaxare totala la domiciliul meu, masajul este cea mai buna metoda de a ne relaxa, elibera de stresul de zi cu zi. Detalii la tel. Zona Unirii, **100 L;** ☎0741.786.788

648. **SORINA,** te astept la mine pentru o ora de relaxare prin arta masajului de relaxare, terapeutic, Alba Iulia, **70 L;** ☎0760.948.529

649. **SPECIAL** pt. iubitori de masaj terapeutic, sportiv cu presiune pe muschi, masa speciala, am calificare cu diploma, dus, meloterapie, duduita 40 de ani, Plaza Taberei. Militari 110 h, pretul nu este neg. 10/20, **70 L;** ☎0736.867.134

650. **STEFAN** cel Mare, masaj de relaxare numai pentru domni maturi, locuiesc singura, I speak english, mai multe detalii la telefon, **70 L;** ☎0726.536.359

651. **STIL** si rafinament, 5 fete superbe experte in arta masajului de relaxare te asteapta la Piata Muncii, intr-o vila de lux in fiecare seara intre 20:00 - 06:00, satisfactie garantata. Pozele sunt reale, **100 L;** ☎0764.962.010/ 0767.918.523

652. **STUDENTA** superba, reala 100 %, 21 de ani, masaj de relaxare, prin diferite tehnici ale masajului, uleiuri aromatice si un ambient placut, pentru mai multe detalii despre serviciile mele, suna-ma, **100 L;** ☎0764.741.463

653. **STUDENTA,** buna, am revenit pe site, te astept la mine pt un masaj de relaxare totala, suna si nu vei regreta, poze reale, te astept, **50 L;** ☎0762.874.945

654. **SUNT** acasa la mine, Simona, 29 ani, masaj terapeutic profesional de intretinere si relaxare, zona Obor, poze reale, acasa la mine, **70 L;** ☎0736.676.955

655. **SUNT** noua in zona, ofer servicii de calitate, masaj de relaxare si alte surprize, Mihai Bravu, **70 L;** ☎0760.886.443

656. **SUNT** noua in zona, poze reale 100 %, comunicativa, draguta si glumeata, ofer masaj de relaxare la domiciliul meu. Singura in locatie. Pentru detalii despre anunt suna-ma, metrou Dristor, **50 L;** ☎0728.863.027

657. **SUNT** noua in zona. Buna te astept in locatia mea curata si discreta pentru a-ti oferi un masaj de relaxare. Pentru mai multe detalii suna-ma. Zona Colentina (aproape de Obor, Lacul Tei), **50 L;** ☎0799.445.865

658. **SUNT** noua in zona. Matura cu experienta, rabdatoare, ofer masaj de relaxare, domnilor maturi. Discretie si igiena maxima, **70 L;** ☎0784.516.035

659. **SUNT** noua pe site. Bruneta reala te astept pt. un masaj de relaxare in compania mea si alte surprize, noua pe site zona centrala, nu ezita sa ma suni, bd. Libertii, **50 L;** ☎0784.715.566

660. **SUNT** reala, garantez ptr. poze, 30 de ani, curata, dulce ofer masaj terapeutic, de relaxare, intr-o atmosfera placuta, singura, discreta. Accept doar persoane civilizate in vizita, 300 l/ h, **200 L/30 min;** ☎0730.831.189

661. **TANAR** dragut, ofer masaj de relaxare baietilor si domnilor, am loc; ☎0784.374.350

662. **TANAR** maseur cu experienta efectuez toate tipurile de masaj la domni, cupluri, doamne, fie la domiciliul meu, fie la domiciliul dvs. ☎0729.045.694

663. **TANARA** prezentabila, 24 de ani, ofer masaj de relaxare la domiciliul meu in zona Berceni, pt. mai multe detalii suna-ma, **70 L;** ☎0761.211.039

664. **TANARA,** 34 de ani, experienta, atestat, ofer masaj de relaxare profesional, masaj lombar, cervical, capilar, terapeutic, masajul de face pe masa de masaj, locatie centrala, foto reale din locatie, **100 L;** ☎0732.937.889

665. **TANARA,** draguta ofer masaj terapeutic si de relaxare, body masaj, locatie centrala, Timpuri Noi, poze reale din locatie, **70 L;** ☎0730.433.121/ 0760.858.387

666. **TANIA,** 24 de ani,va astept cu aceleasi servicii de calitate,mai multe tipuri de masaj conditii lux, jacuzzi, vila situata in zona Piata Unirii, mai multe poze pe site, reale **150 L;** ☎0729.240.023 www.sweetpleasure.ro

667. **TANYA,** acasa la mine, 30 de ani, poze reale, masaj terapeutic profesional de intretinere si relaxare, zona Obor. Noua in zona, **70 L;** ☎0754.517.309

668. **TINA,** 42 de ani, doamna matura, discreta si rabdatoare iti ofer masaj de relaxare si intretinere corporala, cer si ofer discretie, zona sos Pantelimon, Cimitiru Armenesc, **60 L;** ☎0721.980.503

669. **TITAN** Auchan, oferim masaj de relaxare, curatenie si discretie, **50 L;** ☎0720.461.269/ 0737.884.138

670. **TOALETARE** pomi fructiferi, vita de vie, altoiri si plantat arbori; ☎0722.372.291

671. **TREI** fete. Suntem trei fete doua brunete si o blonda, oferim masaj de relaxare. Te asteptam in locatia noastra de lux sa te rasfeti, **100 L;** ☎0721.811.484/ 0764.341.548 fantasy.love02@yahoo.com

672. **UNGHII.** Aplic unghii false cu gel, manichiura pedichiura. ma deplasez si la domiciliul clientei. Poze reale, preturi pentru toate buzunarele, **50 L;** ☎0766.365.698 mikky_86@yahoo.com

673. **UNIRII,** masaj corporal de relaxare, bruneta naturala, fara fite, ofer masaj de relaxare executat prin diferite tehnici ale masajului. Detalii la telefon, **150 L;** ☎0767.875.176

674. **UNIRII,** tanara 20 de ani, educata, 50 kg, 1.67 m inaltime. Ofer masaj de relaxare domnilor generosi si manierati si cu bun simt, **150 L;** ☎0734.344.362

675. **UNIVERSITATE,** Magheru, Romana, matura (30 ani) cu experienta si rabdare, iti ofer clipe de neuitat, masaj de relaxare si recreere intr-o ambianta placuta, igiena si discretie. Pt. detalii astept telefonul tau, poze reale, **100 L;** ☎0736.975.645

CASA ŞI FAMILIA

676. **VALENTINA,** 28 de ani. Noua in locatie. Masaj terapeutic de relaxare si intretinere, detalii la telefon, zona Iancului cu Mihai Bravu 134, **100 L;** ☎0756.493.570

677. **VANESSA,** 40 de ani, alunga stresul cotidian, vino la un masaj profesional cu o doamna calda si cu multa rabdare, zona Dristor, Mall Vitan, creez dependenta, **60 L;** ☎0765.357.883

678. **VITAN,** bruneta, ofer masaj de relaxare de calitate domnilor generosi numai la domiciliul meu sau la hotel. Discretie si igiena. Poze reale, zona? Vitan Mall, **50 L;** ☎0769.939.639

679. **VIVIANA,** only at hotel. Real pictures, massage and relaxation professional theraphy, if you want something different and quality call me 20:00- 06:00 am, **200 L;** ☎0761.572.614

680. **VREI** sa fii rasfatat? Perfect, calitatea si discretia ma definesc. Te astept la un masaj de relaxare. Pt detalii suna-ma, **60 L;** ☎0761.975.440

681. **ZONA** Drumul Taberei Andreea, 28 de ani, ofer masaj de relaxare domnilor foarte pretentiosi, pentru care igiena este un aspect foarte important, poze reale,100% singura in locatie zona Drumul Taberei, **60 L;** ☎0728.780.403

7 Animale
CASA ŞI FAMILIA

1. **CATEI.** Ofer 6 cateluse draguti, iubitori si jucausi. Catelusele au 2 luni, sunt de talie medie, mama lor fiind metis de labrador negru. 2 dintre ele sunt negre, iar restul cafenii; ☎0760.745.996 cris2002150@yahoo.co.uk

2. **LITIERA** pisica: 35 L, cusca transport pisica: 50 L, neg., **85 L;** ☎0763.881.344

3. **MA** numesc Miki, sunt un motan tanar in varsta de 2 ani, imi cauta stapan iubitor deoarece actuala stapana nu mai poate sa ma tina, astept sa ma luati langa voi, cer si ofer multa dragoste. Rog seriozitate; ☎0747.214.587

8 Articole pentru COPII
CASA ŞI FAMILIA

1. **APARAT** de monitorizare a bebelusului, raza de transmitere este de 100 m, functie de activare vocala, reda sunete si muzica: 3 melodii clasice si 3 sunete din natura, inregistreaza si repeta vocea parintilor, **226 L;** ☎0359.884.589

2. **CARUCIOR** copii cu maner reversibil, husa pt. vreme rece, cos pt. cumparaturi, frana spate, 3 trepte de reglare a scaunului, recomandat copiilor cu max. 18 kg; ☎0730.748.614 comenzi@articole-copii.ro

3. **HAINE** de copii cu personajele Disney, transport gratuit la comenzi peste 99 L, reduceri si promotii; ☎0751.090.614 comenzi@hainutelepiticilor.ro

4. **MARSUPIU** baby carrier, cu 3 pozitii, asigura un bun suport al gatului, spatelui si picioarelor copilului, doua pozitii de asezare a copilului, cu fata sau cu spatele spre dvs, buzunar exterior pentru accesorii; ☎0730.748.614 comenzi@articole-copii.ro

5. **SET** Premium, cutie pt. sandwich si sticluta pt. apa Star Wars (5). Cutia pt. sandwich este din material special, iar sticluta pt. apa Star Wars din aluminiu (500 ml); ☎0351.139.915

9 Electrocasnice, materiale de construcţii
CASA ŞI FAMILIA

1. **AER** conditionat, Daikin FTXB25C+RXB25C, 9000 btu, clasa A+, alb, confort instant, **1.599 L;** ☎0787.641.954 contact@toolmax.ro

2. **APARAT** de facut popcorn fara ulei, noi, functioneaza conectat direct la priza de 220 V si 50 Hz, fiind prevazut cu un buton de tip oprit/pornit, putere motor 1.200 W, **75 L;** iepuras_top@yahoo.com

3. **ARAGAZ,** cumpar frigider, congelator, combina frigorifica, masina spalat 100-150, frigider defect 50; ☎021.332.85.99/ 0722.417.915

4. **BUTELIE** aragaz. Vand butelie aragaz plina, am doua bucati, galbena si gri, **180 L;** ☎0722.345.862 ludovic_ion@yahoo.com

5. **CENTRALA** cu tiraj fortat Ariston Uno 1000 L, cuptor microunde Samsung 100 L, calorifere din otel 50 L, vand; ☎0733.603.552

6. **COMBINA** frigorifica, cumpar aragaz, masina spalat, frigider Arctic, functionale 100-150, frigidere defecte 50; ☎021.332.85.99/ 0722.417.915

7. **FIERASTRAU** Bosch, flexuri: circular: DND, masa lemn: soba modern: aparat sudura, electrocasnice pentru bucatarie, vand; ☎0723.404.365

8. **FRIGIDERE, combine frigorifice, masini de spalat 200 L si 300 L, transport gratuit; ☎0765.525.010**

9. **FRIGIDERE,** congelatoare, masini spalat, aragaz, combina frigorifica functionale. Asigur transport; ☎0721.662.755/ 0765.524.440

10. **VESELA** Silver Royal 14 piese, plita cu inductie electromagnetica, aparat masaj infrarosii noi- sigilate, ocazie, vand, **3.500 L;** ☎0784.801.362/ 0727.166.184

10 Îmbrăcăminte, cosmetice, accesorii
CASA ŞI FAMILIA

1. **BRATARA** cu charmuri tip Pandora, argintie cu cristale albastre si bufnita, VeeShop va ofera din colectia de bijuterii cu charmuri. Lungime: 17 cm, lungime bufnita: 1,5 cm, material: aliaj metalic, culoare argintiu, **50 L;** ☎0748.854.588 office@veeshop.ro

2. **CARDIGAN** subtire de dama potrivit primavara-vara, culoare alb-crem, cu buzunare cu fermoar false, provenienta Italia, compozitie acrylic-elastan, stil casual, **69 L;** ☎0752.119.151 hainedetop24@yahoo.com

3. **CLEXANE,** vand Clexane 0,6 ml- 14 seringi sigilate, termen de garantie 2017. Seringi neutilizate. Au fost pastrate 10 grade conform prospect farmaceutic, 14 fiole- pret negociabil, **80 L;** ☎0722.372.000

11 Mobilă, decoraţiuni interioare
CASA ŞI FAMILIA

1. **CANAPEA** extensibila cu saltea 305 L, pat mijloc cu somiera nou cu doua noptiere 1.000 L; ☎0730.151.606

2. **CUIER + pantofar, 2 piese, stejar natur, nou, modern, convenabil, urgent (dupa ora 20,00); ☎021.230.18.34**

3. **LADA,** studiou furnir nuc, lustruita nou, 150 L, tv Toshiba functional 150 L; ☎021.644.27.81/ 0746.060.576

4. **SUFRAGERIE** Gioconda hol Gioconda si Mona Lisa, mobila pt. apartamente generoase 16 piese masa ovala, oglinda si 8 scaune intarsie si sculptura, particular, **9.500 €;** ☎0756.464.789

5. **VAND** convenabil sifonier triplu din furnir; ☎021.250.39.00

12 Diverse, vânzări, cumpărări
CASA ŞI FAMILIA

ANTICARIAT

CĂRŢI

1. ANTICARIAT, CUMPĂRĂM CĂRȚI VECHI SI NOI, CU PLATA PE LOC. DEPLASARE GRATUITĂ, ORICE DOMENIU, ORICE CANTITATE. ☎ 0731.407.474; 021.315.97.04

2. ANTICARIAT, CUMPĂRĂM ALBUME ISTORIE, FILOSOFIE, PSIHOLOGIE, ARTĂ, ARHITECTURĂ, CĂRȚI VECHI ROMÂNEȘTI. ☎ 0740.088.443

3. ANTICARIAT PLATA PE LOC. DEPLASARE GRATUITĂ, CĂRȚI NOI, VECHI, ANTICARIAT BUCUREȘTI; ☎ 0731.40.74.74

1. **ACASA** acum achizitia anticariatului nostru se face cu plata pe loc. Deplasarea este gratuita. Cumparam carti din orice domeniu, anticariat Bucuresti; ☎021.315.97.04/ 0731.407.474

2. **ACASA deplasare gratuita. Achizitionez bani vechi, vederi, decoratii, brevete, tablouri, ceasuri, argintarie, diverse antichitati. Ofer pret maxim; ☎0722.331.365**

3. **ACHIZITIONAM** carti din diferite domenii, romanesti si straine, vechi si noi, chiar cantitati. Deplasare la domiciliul dumneavoastra; ☎021.643.44.98/ 0728.338.865 tiberiu45@yahoo.com

4. **ACHIZITIONAM cu plata pe loc antichitati: tablouri, icoane, statui, bijuterii, aur, argint, pietre pretioase, mobilier, carti, documente - harti vechi, ceasuri, electronice - gama de lux, auto-moto-sport; ☎0727.064.823/ 0765.301.085**

5. **ACHIZITIONAM** tabloouri icoane, ceasuri de orice fel, argint, bijuterii vechi sau mai noi, monede, chihlimbar, mobila diverse (magazin) Bdul Ferdinand 109; ☎0765.349.151

6. **ACHIZITIONEZ** mobilier, tablouri, semnate, nesemnate, icoane, argintarie, bijuteri, statui, metal, portelan, fructiere, sfesnice, tacamuri, tavi, monezi, decoratii, oglinzi; ☎0767.138.144/ 0721.147.581

7. **ACHIZITIONEZ** tablouri semnate nesemnate, icoane, mobilier, argintarie, statui, fructiere, sfesnice, tacamuri, bijuterii, ceasuri, pendule, monezi, decoratii; ☎0767.138.144/ 0721.147.581

8. **ARAGAZ,** frigider si masina de spalat automata, functionale, cumpar; ☎0785.702.230

9. **AUR** dentar fragmente, cel mai bun pret (cumpar), Bdul Ferdinand 109; ☎0765.349.151

10. **BICICLETE** SH, carucioare invalizi SH, import Germania Second-Hand Market Orient, Bdul Voluntari nr. 106 langa Metro Voluntari; ☎021.369.58.34 www.secondhandmarket.ro

11. **BIJUTERII** achizitionam, plata la magazin, bijuteri vechi, noi, diamante, pietre semi sau pretioase, Bdul Ferdinand 109; ☎0765.349.151

12. **CARTI.** Achizitionez carti, vederi vechi, timbre, ceasuri vechi, decoratii, monezi, obiecte vechi alama, alpaca; ☎021.344.31.70/ 0727.540.098

13. **CEASURI** vechi, cronografe, Universal Geneve, Breitling, Schafhaussen, Longines, Vacheron, cumpar. Plata pe loc; ☎021.335.71.82/ 0766.616.434

14. **CHIHLIMBAR,** manere de umbrela, sirag margele, matanii, diverse obiecte din chihlimbar, plata pe loc, Bdul Ferdinand 109; ☎0765.349.151

15. **COLECTIONAR,** cumpar pictura romaneasca sau straina, (pe panza, carton sau lemn), statuete din bronz, tapiserii si covoare vechi, materiale de propaganda comunista (afise, tablouri, etc).Deplasare si evaluare gratuita; ☎0732.756.537

16. **CONGELATOR** cumpar aragaz, frigider, combina frigorifica, masina spalat, functionale, ofer 100-150. ☎021.634.09.76/ 0734.829.158

17. **CUMPAR** monede, bancnote, medalii, decoratii, insigne, carti postale, fotografii vechi, carti vechi. Punct de achizitie: bvd. Kogalniceanu nr. 24. Program, L-D 10-20. Plata se face pe loc; ☎0736.895.669

18. **CUMPARAM** bijuterii din aur si argint (doar cu pietre), ceasuri de mana sau buzunar, mic mobilier, viori, obiecte din portelan si cristal, pendule. Punct de achizitie: bvd Kogalniceanu 24. Program L-D 11-20; ☎0736.895.669

19. **DE** la incaltaminte, haine, accesorii si jucarii, pana la mobilier, electronice si electrocasnice si de la articole de ingrijire personala pana la antichitati si tablouri, Orient Second-Hand Market ofera garantie calitatii nemtesti, la preturi imbatabile; ☎021.369.58.34 www.secondhandmarket.ro

20. **HIDROFOR** in stare de functionare si centrala de incalzire cu butelie aragaz, vand, discutabil; ☎0735.088.034

21. **MASINA** de cusut Singer vand, **125 €;** ☎0728.331.830

22. **MOBILA** pentru casa si birou SH: paturi, canapele, fotolii, mese, scaune, dulapuri, vitrine, lustre, import Germania Second-Hand Market Orient, Bdul Voluntari nr. 106 langa Metro Voluntari; ☎021.369.58.34 www.secondhandmarket.ro

23. **ORIENT** Second-Hand Market va propune o gama larga de calculatoare, sisteme desktop, monitoare si alte accesorii, toate la preturi imbatabile pe piata din Romania. Orient Second-Hand Market; Bdul Voluntari nr. 106 langa Metro Voluntari; ☎021.369.58.34 www.secondhand-market.ro

24. **PLACI** soba teracota si caramida intreaga, la pret accesibil, vand; ☎0720.294.432

25. **PRODUSE excelente pentru sanatate 100% naturale. Vindeca orice afectiune si fortifica organismul; ☎0770.252.028**

26. **REVISTA** "Viata Basarabiei" Chisinau 1932-1937, director Pan Halippa, frumos legate - 1.500 L; Revista "Fundatiilor Regale" ani complecti 1934 si 1942 - 600 L; Reviste de arhitectura si arta "Simetria" 1939-1947 - 600 L. Vand; ☎021.610.35.78

27. **SECOND-HAND** Market vinde frigidere, combine frigorifice, lazi frigorifice, import Germania, Second-Hand Market Orient, Bdul Voluntari nr. 106 langa Metro Voluntari; ☎021.369.58.34 www.second-handmarket.ro

28. **SEIF** pentru valori cu caseta interioara Euro-Elzett, 50x47x70, discutabil, vand, **900 L;** ☎0722.368.872

29. **SOLAR** 20x5 m cu folie plana umbrire in cuzineti, vand, **5.500 L;** ☎0720.729.508

30. **TABLOURI** semnate si nesemnate, carti diferite domenii, sfesnice din bronz, foarte vechi, diverse, vand preturi negociabile; ☎0722.626.402

31. **TABLOURI,** pictura romaneasca, ceasuri vechi, cronografe, icoane, argintarii, statuete, bijuterii. Plata pe loc; ☎021.335.71.82/ 0766.616.434

32. **VAND** colectie discuri vinil, CD-uri, muzica rock, hard, heavy, jazz, simfonica, originale; ☎0745.238.550

33. **VAND** ieftin, lichidare magazin mixt, exemplu: cantar electric, cuptor microunde, aer conditionat, boiler, rafturi, mese, scaune; ☎0721.438.709/ 0724.574.594

13 Computere, laptopuri, accesorii
ELECTRONICE

1. **CALCULATOR** achizitionez cumpar calculator desktop, laptop, televizor plasma, tableta, telefon iphone, Samsung, pt. uz personal, pot fi si defecte cer si ofer seriozitate, ma deplasez la domiciliu, pot oferi maxim, **200 €;** ☎0786.921.717/ 0734.266.256 luy_27@yahoo.com

2. **SONORIZARE** Sistem Profesional 8000W ElectroVoice (amplificatoare Q66 5Buc, Mixer Dinacord Powermate1000, 6 boxe eliminator inalte medi, 4 basi MTL1, 1 crosover, 2 boxe MH, 4 Microfoane fara fir. lumini, cabluri etc, **20.000 L;** ☎0720.404.444

14 Telefoane, tablete, accesorii
ELECTRONICE

1. **CUMPAR** telefoane mobile noi sigilate, numai modele noi ca aparitie pe piata: iPhone, iPad, Samsung, HTC, LG, Sony, plata cash lei sau €, ma pot deplasa, **1.000 €;** ☎0735.928.866

2. **CUMPAR** telefoane sig, orice cantitate cu plata cash, Apple Iphone, HTC, LG, Sony, Samsung, tv led, tablete, playstation, cer si ofer maxima seriozitate, **4.999 €;** ☎0721.909.999/ 0765.467.016 www.vantigsm.ro

3. **CUMPAR** telefoane sigilate. Plata cash pt orice cantitate telefoane sigilate la cutie, Apple iPhone 6S, Samsung galaxy s6edge, Tablete iPad, Htc, Lg, Sony, cer si ofer maxima seriozitate, **9.999 €;** ☎0721.909.999/ 0765.467.016 vantigsm@yahoo.com www.vantigsm.ro

15 Aparate foto, camere video
ELECTRONICE

1. **ACHIZITIONAM** aparate foto cu film sau DSLR, aparate de filmat de 16 mm si obiective foto. Relatii la; ☎0786.170.290

2. **CAMERA** digitala C1233 General Electric rezolutie senzor 12,1 mpx, zoom optic 3x, zoom digital 5,7x, memorie interna 8 Mb, sd/sdhc card, termen de garantie: 36 luni, **214 L;** ☎0248.210.235 office@temanovelart.ro

3. **CAMERA** digitala X5 General Electric rezolutie senzor: 14.1 mp zoom optic: 15x, zoom digital 5.7x, dimensiuni LCD 2.7 inch tft-lcd (230, 400 px), memorie interna aprox. 18 Mb, **549 L;** ☎0248.210.235 office@temanovelart.ro

4. **CAMERA** supraveghere bebelusi si bone Wifi Cam YouSee, vezi, auzi, vorbesti cu bebelusul tau. Supraveghere si comunicare audio-video bidirectionala prin internet direct pe telefon, tableta sau calculator, **657 L;** ☎0248.210.235 office@temanovelart.ro

16 Diverse
ELECTRONICE

1. **ACHIZITIONAM** / cumparam electronice functionale sau defecte: radio - casetofon, boxe, home cinema, tv-LCD, magnetofon, pick-up, tableta, laptop, combina muzicala. Diverse; ☎0785.699.822

2. **AERE** conditionate SH 9000/1200/1800/24000 Preturi imbatabile ☎0752.989.578

3. **DETECTOARE** metale profesionale-cautari comori, tevi, cabluri, detectoare baston- paleta perchezitii corporale; ☎021.324.91.84/ 0744.858.767 www.metaldetector.ro

4. **IMPRIMANTA** Lexmark Z 34 + mufa euroscart - 50 L, schener Genius + incarcator - 50 L; **100 L;** ☎0763.881.344

LOCURI DE MUNCĂ

17 Oferte full time
LOCURI DE MUNCĂ

ÎI RUGĂM pe clienţii noştri să acorde tuturor şansa de a participa la ocuparea unui post, indiferent de: rasă, etnie, naţionalitate, limbă, religie, convingeri, categorie socială, categorie defavorizată, vîrstă, sex,orientare sexuală, cf. Legii 48/2002

1. **ABSOLVENTA LICEU, ANGAJARE SI CALIFICARE ELECTROMECANIC; ☎0766.229.614 OFFICE@CRISTALIMAGE.RO**

2. **ABSOLVENTE,** ambitioase si dornice de a invata lucruri noi. Oferim salariu fix/ comision, plata la zi, bonusuri, contract de munca, suport, pentru conversatii online non-adult minim 18 ani, lb. engleza avansat; ☎0765.640.271 hr@studio-27.ro www.studio-27.ro

3. **ABSOLVENTE,** hostess online, limba engleza mediu, serioasa- firma cu experienta 10 ani in domeniu, echipa profesioniti, zona centrala, primesti: salariu garantat in per de training+ comision+bonus+cazare, **3.500 L;** ☎0760.179.243/ 0734.959.924 office@selenstudio.ro www.selenstudio.ro

4. **ACCOUNT** executive publicitate online. Facebook, Twitter, LinkedIn castiga sume importante. Castiga si tu mii de € postand reclame pe internet. Experienta nu e obligatorie dar e un avantaj. Pregatire intensiva posibila, **4.000 €;** ☎0737.615.580 promoter@advertisefor-cash.com http://www.AdvertiseForCash.com

5. **ADMINISTRATOR** financ. Scoala Gimnaziala nr. 1, Jilava, angajeaza pe perioada nedeterminata un contabil cu minim 2 ani experienta in domeniu; ☎021.457.00.21/ 0722.461.793

★★★★★★★★★★★★★★★★★★★

6. **ADMINISTRATOR, ANGAJAM ADMINISTRATOR CU ATESTAT, CUNOSTINTE PC, SOFT OPERARE BLOCMANAGER, CONTABILITATE IN PARTIDA SIMPLA, 1.500 L/LUNA; ☎0751.107.105 OFFICE@ADMINISTRAREIMOBILE.EU WWW.ADMINISTRAREIMOBILE.EU**

★★★★★★★★★★★★★★★★★★★

7. **ADMINISTRATOR.** Asociatie de Proprietari sector 1 angajeaza administrator cu contract de munca; ☎0741.251.678

8. **AGENT** (a) marketing pentru servicii securitate angajam urgent. Trimiteti CV-ul la adresa de e-mail: office_alinneagu@yahoo.com

9. **AGENT** curatenie, urgent agent curatenie galerie comerciala, birouri, parcare exterioara, zona Pallady - Policolor, ☎0723.592.603

10. **AGENT** curatenie. Angajam urgent personal pentru servicii curatenie spital privat, zona Baneasa (metrou Aurel Vlaicu). Rugam seriozitate; ☎0723.592.603

11. **AGENT** curatenie. SC Bella Bologna SRL angajeaza personal pentru curatenie birouri si unitati sanitare private (spitale si clinici), cu experienta minim 5 ani in domeniu. Salariu + bonuri de masa; ☎0729.829.221 office@bellabologna.ro

12. **AGENT** curier. C.N. Posta Romana-Sucursala Servicii Express, organizeaza concurs in data de 24.03.2016 pt. ocuparea a 3 (trei) posturi de agent curier pe durata nedeterminata. Persoanele interesate vor depune la sediul Sucursalei Servicii Express din Calea Giulesti 6-8, sector 6, Bucuresti, pana la data de 23.03.2016 urmatoarele documente: copie permis conducere cat. B, copie CI, CV, copie diploma studii (minim invatamant obligatoriu), cazier. Relatii la tel.; ☎021.302.27.58

13. **AGENT** de curatenie in spatii de birouri. Angajam agenti de curatenie program 3-4-6 ore sau 8 ore. Salariu motivant. Se cere seriozitate si se ofera contract de munca; ☎0770.392.904/ 0723.609.832 office@daisyclean.ro www.daisyclean.ro

14. **AGENT** de curatenie pentru ansambluri rezidentiale disponibile in sectoarele 2 si 3. Asiguram decontare transport si bonuri de masa, ☎0773.866.537 office@alldetail.ro www.curatenieindetaliu.ro

15. **AGENT** de curatenie. Angajam personal pentru curatenie in birouri si persoane fizice. Dorim seriozitate, punctualitate si profesionalism. Oferim un salariu bun si sigur, bonuri de masa si bonusuri in functie de rezultate; ☎0736.648.488 cleanwork.office@gmail.com http://www.cleanwork.ro

16. **AGENT** de paza 250 L, dispecer 400 L, tehnician DSVCA 648 L, diploma in 3 zile de la examinare; ☎0760.128.554/ 0720.576.615

17. **AGENT** de paza cu sau fara atestat angajeaza Carpat Guard, salariu 1.200 lei net, plata salariului la termen, conditii optime de lucru. Obiective zona: Militari, Berceni, Pantelimon, Baneasa; ☎0786.410.128/ 0769.075.995 angajari@carpatguard.ro

18. **AGENT** de paza, cladire de birouri zona Piata Iancului angajeaza agent de paza cu atestat. Contract de munca, plata salariului la termen, conditii optime de lucru, ☎0727.772.146/ 0724.015.800

19. **AGENT** de paza, cursuri calificare rapide, relatii la telefon, **250 L;** ☎0721.377.818

20. **AGENT** de paza, urgent, zona Pipera, ☎0726.890.374

21. **AGENT** de securitate. Societate de paza, angajeaza barbat, vorbitor lb. franceza, nivel conversational, monitorizare si paza obiectiv deosebit, central, maxim 180h/ luna, salariu 1.800 lei net, tinuta costum; ☎0722.974.145 drasquin@yahoo.com

22. **AGENT** de vanzari Intr-o companie Americana aflata pe piata din Romania de 22 ofera 14 posturi pentru tineri dinamici si energici venit fix+comision+premii masina de servici, pregatire gratuita pentru postul in cauza; ☎0724.567.882 dren.company@yahoo.com

23. **AGENT** imobiliar cu/fara experienta, fete/baieti pentru dep. imobile noi sector 3, permis auto obligatoriu, birou stradal, publicitate agresive, castiguri progresive, tel+laptop, 4 locuri disponibile, portofoliu clienti format, ☎0737.500.384 premier.pallady@gmail.com

24. **AGENT** imobiliar, agentie imobiliara angajez, program full time, cu experienta in imobiliare, va rog trimiteti CV pe mail; ☎0723.460.200/ 021.210.76.00 sweet-home_imob@yahoo.com

25. **AGENT** imobiliar, cu experienta vanzari si inchirieri, serios, comunicativ, agentie zona Piata Muncii, echipa formata, comision 50%, ☎0729.203.880 kdwimob@gmail.com

26. **AGENT** imobiliar, dezvoltator cauta agent imobiliar propriu pentru vanzare apartamente zona Pipera birou de vanzari la locatie, preferabil permis auto si experienta in vanzari si promovare minim 2 ani. CV pe mail; andreea_nita15@yahoo.com

27. **AGENT** imobiliar. Agentie imob. cu sediul in sectorul 4 angajeaza agent imobiliar. Persoana serioasa dinamica motivata. Salariu, comision, bonusuri, decontare transport, carte de munca. Prg. L-V 10.30-18.30; ☎0737.414.527

28. **AGENT** Imobiliar. Dezvoltator, angajez agent imobiliar cu experienta + permis de conducere. Salariu + procent din vanzari, **2.000 L;** ☎0786.073.929 sfetcu.ionut.adrian@gmail.com

29. **AGENT** imobiliar. Paga Imobiliare isi mareste echipa, mediu de lucru placut, colegi tineri, comision 50%, masina+sofer, birou personal, telefon, sediu pe Bulevardul Unirii, **1.000 €;** ☎0756.683.016 alexandru.b.popescu@gmail.com www.pagaimobiliare.ro

30. **AGENT** interventie. Best Guard angajeaza in conditii avantajoase agenti de interventie cu contract de munca si permis de conducere cat. B de minim 2 ani, se ofera salariu atractiv si bonuri de masa; ☎0724.225.723

31. **AGENT** paza cu sau fara atestat angajeaza Carpat Guard, salariu 1.200 lei net, plata salariului la termen, conditii optime de lucru. Obiective zona: Militari, Berceni, Pantelimon, Baneasa; ☎0786.410.128/ 0769.075.995 angajari@carpatguard.ro

32. **AGENT** paza, firma paza angajeaza pentru obiectiv din Chitila, salariu foarte atractiv, carte munca; ☎0755.162.034/ 0732.035.647/ 0762.609.405

33. **AGENT** paza. Best Guard angajeaza in conditii avantajoase agenti paza cu contract de munca, se ofera salariu atractiv, bonuri de masa, abonament Ratb, scolarizare pentru obtinerea atestatului; ☎0724.225.723

34. **AGENT** Rent a Car. Cerinte: atitudine pozitiva, limba engleza avansat, scris si vorbit, Permis de conducere cat. B (min. 3 ani experienta), Cunostinte operare PC. Salariu fix 1350 Ron + alte bonusuri. CV la, **1.350 L;** office@auto-rent.ro www.auto-rent.ro

35. **AGENT** securitate, agent paza si ordine, agent control acces cu atestat; ☎021.335.84.20/ 0722.307.333 angajari@aba.ro www.abasecurity.ro

36. **AGENT** vanzari (femeie sau barbat) si sofer cat. B (pe furgon de 3,5 to) din Ilfov pentru distributie de preparate carne in Ilfov si Bucuresti. Contract de munca. Tel.; ☎0756.425.424 lucianpalcau@maiercom.ro www.maiercom.ro

37. **AGENT** vanzari cu experienta anvelope, jante, servicii auto, permis; ☎0799.400.300

38. **AGENT** vanzari cu experienta pentru distributia produsele din carne congelata in toata tara, ☎0733.282.511

★★★★★★★★★★★★★★★★★★★

39. **AGENT VANZARI INCALTAMINTE DE LUX, SA AIBE CUNOSTINTE, SA STIE SA ISI VANDA MARFA, SA DETINA PERMIS + MASINA PERSONALA; ☎0771.662.736/ 0752.850.807**

★★★★★★★★★★★★★★★★★★★

40. **AGENT** vanzari mica distributie fabrica producatoare inghetata. Program prelungit de luni-vineri. (Telefon dupa ora 18.00); ☎0746.206.451

41. **AGENT** vanzari produse stomatologice. Cautam persoane cu experienta in vanzari, abilitati de negociere si comunicare.Se ofera salariu fix si comision din vanzari, **1.000 L;** ☎0746.106.454 office@unidentplus.ro www.unidentplus.ro

42. **AGENT** vanzari servicii D.D.D. (dezinsectie, dezinfectie, deratizare) cu experienta pt. gestionarea si cresterea portofoliului de clienti. Castig fix, comision, masina, tel. serviciu; ☎0724.386.660/ 021.316.58.51 office@curatenielions.ro www.vreaucuratenie.ro

43. **AGENT** vanzari zona Dimitrov (Ritmului) pentru CDI Transport Persoane cu sediul in Buc., sect. 2. Rel. tel.; ☎0730.444.450 hr@cdy.ro

44. **AGENT** vanzari, angajam pentru firma de distributie bauturi. Relatii la telefon; ☎0722.229.927

www.anuntul.ro şi ziarul Anunţul Telefonic
ANGAJEAZĂ
pentru departamentele Redacţie şi Vânzări Publicitate
- absolvente studii superioare sau studente cu posibilitate de lucru full-time
- persoane cu bune abilităţi de comunicare şi negociere, dinamice, perseverente.

Oferim salariul fix, negociabil periodic + comision 10-20% + bonusuri

Experienţa în domeniu nu este necesară, se asigură traininguri.

În vederea programării interviului de angajare, cv-urile se trimit la adresa: redactori@anuntul.ro

LOCURI DE MUNCĂ

Producător de tradiţie în industria de maşini-unelte, lider în producţia de maşini şi utilaje pentru industria anvelopelor, angajează:

- **Frezori CNC**
- **Rectificatori**
- **Rectificatori ghidaje**
- **Găuritori pe maşina de găurit adânc**

Relaţii la telefon: 021.255.22.83

sau Email: resurse.umane@itaco.ro

45. **AGENT** vanzari, producator lacuri si vopsele cu sediul in Popesti Leordeni angajeaza agenti vanzari cu experienta. CV la adresa de email, ☎0747.071.007 gabrielasorodoc@rangriz.ro

46. **AGENT** vanzari. Firma producatoare de tamplarie PVC cu geam termopan, angajeaza agent vanzari cu experienta in domeniu. Mai multe detalii la nr. de telefon sau e-mail, **1 €/luna;** ☎0722.244.162 golda.gusto@yahoo.com www.profilekomerling.ro

47. **AGENT. SC CGPB Securitate ofera spre ocupare posturi de agent de paza pentru Bucuresti si Ilfov. Cerintele candidatilor: seriosi, punctuali, prezentabili, atestat agent de securitate obligatoriu. Beneficii: salariu motivant, platit la timp. ☎0751.077.006**

48. **AGENTI** comerciali cu experienta minim 2 ani produse alimentare, manipulanti depozit din zona Bragadiru, Cornetu, Magurele, permis reprezinta avantaj; ☎0761.328.216

49. **AGENTI** cu sau fara atestat pentru hoteluri si cladiri de birouri, angajeaza companie de securitate. Conditii avantajoase; ☎0728.972.348

50. **AGENTI** curatenie cu experienta, angajam pentru zonele Baneasa, Aurel Vlaicu si Unirii. Salariu motivant; ☎0721.000.041

51. **AGENTI** curatenie pentru sedii de birouri full/ part time, cu experienta, conditii avantajoase, oferim bonuri de masa; ☎0723.395.147/ 0766.443.227

52. **AGENTI curatenie, angajam pentru punct fix central si separat pentru interventie. Contract si salariu; ☎0763.300.600**

53. **AGENTI** curatenie, birouri, spatii comune, full-time/ part-time, zi, zona Colentina. Relatii la; ☎0764.483.162

54. **AGENTI** curatenie, birouri/ spatii comune full-time/ part-time, zi, zona Pipera. Relatii la ☎0786.102.013

55. **AGENTI** curatenie, birouri/ spatii comune full-time/ part-time, zi, zona Pipera. Relatii la; ☎0753.312.262

56. **AGENTI** curatenie, birouri/ spatii comune full-time/ part-time, zi/ noapte, zona Petrache Poenaru. Relatii la; ☎0731.178.581

57. **AGENTI** curatenie, birouri/ spatii comune full-time/ part-time, zi/ noapte, zona Universitate, Floreasca. Relatii la; ☎0756.206.655

58. **AGENTI** curatenie, birouri/ spatii comune/ spatii comerciale, full-time/ part-time, zi/ noapte, zona Baneasa. Relatii la; ☎0744.651.070

59. **AGENTI curatenie, birouri/ spatii comune/ spatii comerciale, full-time/ part-time, zi/ noapte. Relatii la; ☎0760.498.288**

60. **AGENTI** curatenie, spatii comerciale full-time/ part-time, zi/ noapte, zona Baneasa. Relatii la; ☎0744.650.965

61. **AGENTI** curatenie, spatii comerciale full-time/ part-time, zi/ noapte, zona Baneasa. Relatii la; ☎0744.651.070

62. **AGENTI** curatenie, spatii comerciale full-time/ part-time, zi/ noapte, zona Lujerului. Relatii la; ☎0753.312.264

63. **AGENTI** curatenie, spatii comerciale full-time/ part-time, zi/ noapte, zona Rahova. Relatii la; ☎0786.102.011

64. **AGENTI** curatenie, spatii comerciale full-time/ part-time, zi/ noapte, zona Vitan. Relatii la; ☎0753.312.260

65. **AGENTI curatenie. Angajam femei si barbati seriosi si cu experienta, zona Baneasa. Salariu si BM -total 1.200 L. ☎0721.000.041**

66. **AGENTI** de curatenie pentru hypermarket, zona Berceni, contract de munca, program 8 ore, conditii avantajoase; ☎0758.044.134

67. **AGENTI** de curatenie, conditii avantajoase de salarizare, plata ore suplimentare, bonusuri. L-V 08.-17.00; ☎021.335.00.11/ 0784.290.182

68. **AGENTI** de curatenie, firma cu experienta in domeniul prestarii de servicii angajeaza urgent pentru Hornbach Balotesti; ☎0751.049.869 gestiune@handy-man.ro

69. **AGENTI de interventie si agenti securitate pentru hoteluri si cladiri de birouri, angajeaza companie de securitate. Conditii avantajoase; ☎0751.147.293**

70. **AGENTI** de interventie, angajeaza societate de paza. Salariu net 1.500 lei/luna. Nu sunt intarzieri la plata salariului; ☎0760.650.245

71. **AGENTI** de paza si dispecer centru alarme, atestati, din Bucuresti; ☎021.420.40.29

72. **AGENTI** de paza urgent, zona Copaceni 1 Decembrie Ilfov; ☎0726.676.817

73. **AGENTI** de paza. Firma de securitate angajeaza pentru farmacii din zonele: Victoriei, 1 Mai, Baneasa, Dorobanti, Stefan cel Mare, Gara de Nord, Iancului, Unirii, Universitate, Titan, salariul net, **1.000 L;** ☎0773.767.091/ 0763.276.265

74. **AGENTI** de securitate (barbati si femei) angajeaza firma Swat Force International, pt. obiective din Bucuresti, (zona Drumul Taberei, 1 Mai, Berceni), Ilfov (Balotesti si Snagov), Prahova (Potigrafu, Balta Doamnei), salariu atractiv. Telefon interviu: ☎0734.222.064/ 0735.205.077/ 0735.319.640

75. **AGENTI** de securitate (barbati si femei) angajeaza in conditiile legii societate de paza pentru obiective situate in Bucuresti, cunoasterea limbii engleze reprezinta un avantaj. Salariul este atractiv si se garanteaza plata salariilor fara intarziere, tel. contact intre orele 07.00-15.00; ☎0722.453.808

76. **AGENTI** de securitate cu atestat pentru obiective din Bucuresti, angajam; ☎0756.161.659

77. **AGENTI** de securitate cu atestat, pentru obiectiv situat in zona Bolintin, km 23 autostrada Bucuresti - Pitesti pt. societate de paza cu sediul in Bucuresti; ☎0786.127.025/ 0753.110.140

78. **AGENTI** de securitate din Bucuresti sector 6 pentru obiective in zona. Angajam sefi tura cu experienta pentru obiective inbucuresti. Contact L-V 9-16 la tel.; ☎0749.050.576/ 0723.567.112 iulian.draganete@securitas.com.ro

79. **AGENTI** de securitate posturi interior, program 8 ore, salariu motivant, pentru firma de paza; ☎021.337.44.77

80. **AGENTI de securitate si dispeceri (femei si barbati) din Bucuresti si zonele limitrofe angajeaza firma Swat Force International. Conditii de salarizare deosebite. Trimiteti CV pe email; ☎0731.731.319/ 0731.731.311/ 0725.443.340 office@swatinternational.ro**

81. **AGENTI** de securitate si sef obiectiv, din Bucuresti si judetul Ilfov pentru obiective industriale, angajeaza Data Systems Solutions. Conditii: certificat de calificare profesionala, atestat, permis de conducere categoria B constituie un avantaj. Date de contact tel. si e-mail: ☎021.667.00.38 office@datasystemssolutions.ro

82. **AGENTI** de securitate, cu atestat sau fara, din Bucuresti. Detalii la: ☎0757.046.668

83. **AGENTI** de securitate, femei cu studii superioare si cunoscatori de limba engleza (nivel mediu), conditii de lucru deosebite. Tel. programare interviu; ☎0731.731.319

84. **AGENTI** de securitate, pentru obiective zona b-dul Theodor Pallady pt. societate de paza si protectie; ☎0751.284.721/ 0734.444.411 angajare@companiadepaza.ro

85. **AGENTI** de securitate, Societate de paza cu sediul in Bucuresti angajeaza agenti de securitate, cu atestat, barbati si femei, pentru obiectiv situat in loc. Pitesti, jud. Arges; ☎0786.127.025/ 0753.110.140

86. **AGENTI de vanzari cu experienta pentru zona de nord angajeaza Adexim Modelcom. Distribuitor bauturi; ☎0756.133.800 adrianadexim@gmail.com**

87. **AGENTI** imobiliari cu experienta pentru ag. imobiliara cu vechime de 25 ani in zona Teiul Doamnei, program flexibil, seriozitate, carte de munca, 40% comision. ☎0722.625.665

88. **AGENTI** imobiliari cu sau fara experienta in domeniu, experienta in vanzari constituie un avantaj, pentru sediul din Piata Muncii, se ofera carte de munca, salariu, comision progresiv raportat la tranzactiile efectuate, **1.500 €;** ☎0772.215.369 office@alaskanimob.ro www.alaskanimob.ro

89. **AGENTI** imobiliari cu sau fara experienta, dinamici, seriosi, abilitati comunicare pentru agentie imobiliara, castiguri substantiale, **2.200 L;** ☎0761.393.936 eugen_s89@yahoo.com

90. **AGENTI** imobiliari cu/ fara experienta in vanzari sau inchirieri, pentru sediile noastre din sectoarele 2 (Stefan cel Mare) si 3 (Dristor), comision 40%, autoturism, telefon cu minute nelimitate + internet nelimitat, birou propriu + calculator, bonusuri, te asteptam in echipa noastra; ☎0788.100.999

91. **AGENTI** imobiliari cu/fara experienta, agentia Royal Real Estate, Str. Oituz, la 1 min. de metrou D. Leonida, pentru imobile Popesti Leordeni si Berceni, cu auto personal, comision mare, c.m., publicitate, tel., ☎0768.491.476 office@royalrealestate.ro www.royalrealestate.ro

92. **AGENTI** imobiliari cu/fara experienta, pt. activitate de teren, pentru Nemar, zona Popesti Leordeni si Berceni, doar cu auto propriu, comision atractiv, rog seriozitate; ☎0786.209.102 office@nemarimobiliare.ro

93. **AGENTI** imobiliari. Agentie imobiliara Obor, sediul stradal, birou modern, angajeaza baieti pentru postul de agenti imobiliari motivati, cu experienta min. 5 ani, vanzari, inchirieri, comision 50%; ☎021.688.08.67/ 0746.301.722

94. **AGENTI** imobiliari. General Service 2000 angajeaza agenti imobiliari pentru terenuri, rezidential sectoare 5 si 6. Oferta este avantajoasa constand in comision progresiv, laptop, telefon si eventual auto; ☎0723.566.393 generalservice2000@gmail.com www.gs2000.ro

95. **AGENTI interventie cu experienta, inaltime 1,80 cm, permis cat. B, min. 2 ani; ☎0786.189.306**

96. **AGENTI** interventie, posesori categoria A si B; ☎0755.126.002

97. **AGENTI intretinere birouri (mici reparatii, distribuire, consumabile etc.). Program 8 ore, posturi fixe zonele Berceni, Aurel Vlaicu. Salariu brut 1.479-2.151 L (1.050-1.500 L) + bonuri masa + decontare partiala transport; ☎021.252.24.31**

98. **AGENTI** mercantizare, cautam 5 persoane pentru mercantizare produse ambalate de panificatie. Ruta mobila, 4-5 magazine, 2 libere saptamanal. Transport decontat. Se cere experienta ca lucrator comercial. Urgent, **1.300 L;** ☎0725.346.477

99. **AGENTI PAZA (40), ASIGURAM SCOLARIZARE GRATUIT, SALARIZARE FOARTE BUNA; ☎0786.325.283/ 0766.091.230**

100. **AGENTI** paza (50), angajam urgent, fara atestat salariu 1.000 - 1.200 L, cerem si oferim seriozitate; ☎0766.091.230

101. **AGENTI** paza asiguram scolarizare, salarizare deosebita; ☎0786.325.283/ 0766.091.230

102. **AGENTI paza cu atestat pentru un centru de afaceri, zona Pod Constanta si pentru paza vile din Mogosoaia, salariu bun, bonuri de masa, program normal de lucru, salariu mereu la timp, angajam; ☎021.324.85.28/ 0743.884.579**

103. **AGENTI** paza pentru Bucuresti, angajam urgent; ☎0730.899.150/ 0728.877.450

104. **AGENTI** paza pentru locatii moderne din Bucuresti si Ilfov, salariu foarte motivant, program in ture; ☎0732.035.647/ 0755.162.034/ 0762.609.405

105. **AGENTI** paza si dispeceri; ☎0765.032.856/ 0219388

106. **AGENTI paza, Ares Guard angajeaza, salariu atractiv, bonusuri, tichete de masa si asigurari calificare profesionala; ☎021.252.18.14**

107. **AGENTI** paza, curs calificare, atestat, angajare. Zona Aparatorii Patriei, ☎0728.309.675

108. **AGENTI** paza, firma paza angajeaza pentru program de zi, salariu motivant, obiectiv modern, conditii excelente; ☎0755.162.034/ 0732.035.647/ 0762.609.405

109. **AGENTI** paza. Angajam urgent agenti de paza, salariu **1.000 L;** ☎021.424.04.22/ 0749.132.182

110. **AGENTI** paza. Firma privata angajeaza agenti de paza din Bucuresti. Cu atestat pentru obiectiv centru SPA in zona Casa Presei Libere. Interviu intre orele 12-14 de L-V. Programari la- CV; ☎0740.112.506/ 021.668.52.58 office@eol-facility.com

111. **AGENTI** pentru complexuri rezidentiale angajeaza societate de paza. Salariu net 1.100-1.200 lei/ luna. Asiguram scolarizare. Nu sunt intarzieri la plata salariului; ☎0760.650.245

112. **AGENTI** pentru obiective in Bucuresti si Ilfov angajeaza societate de paza. Salariu net. 1.000- 1.200 lei / luna. Asiguram scolarizare. Nu sunt intarzieri la plata salariului; ☎0760.650.245

113. **AGENTI** securitatate angajam cu si fara permis de conducere, pentru obiective in Bucuresti; ☎021.335.44.91/ 0723.346.264

114. **AGENTI** securitate angajeaza firma de paza pentru Bucuresti. Asiguram calificare profesionala, servicii medicale gratuite, salariu lunar net, fara intarzieri, **1.100 L;** ☎0726.900.641

115. **AGENTI** securitate barbati si femei cu atestat, angajam urgent pentru Bucuresti; ☎0788.411.206

116. **AGENTI** securitate cu atestat angajam urgent. Salariu 900-1.200 L, ☎0737.039.536

117. **AGENTI** securitate in Bucuresti, cu sau fara atestat, salarii atractive; ☎0757.051.356

118. **AGENTI** securitate pentru camine batrani, gradinite, in zona Bucurestii Noi, Straulesti; ☎0720.077.418 sef.zona.b5@tiger.ro

119. **AGENTI** securitate pentru obiective bancare, in Bucuresti. Conditii de munca foarte bune si salarii atractive; ☎0755.131.290

120. **AGENTI** securitate pentru obiective Bucuresti - BGS Divizia Securitate. Salariu atractiv care se plateste la timp, contract de munca integral, sarbatori legale platite dublu, prime lunare, bonusuri, servicii medicale gratuite, conditii placute de munca, excursii gratuite munte /mare, asiguram calificare profesionala. Interviurile: Str. Calea Vitan nr. 293, sector 3, luni-vineri, 09.00-16.00. Mijloace de transport: 124, 202, 223, 135, 123 Auchan Vitan, vis a vis de Targul Auto Vitan. Relatii la tel./ e-mail: ☎0757.094.437/ 0749.062.295/ 021.330.51.20 recrutari@bgs.ro

121. **AGENTI securitate pentru zonele Militari, Ghencea, Crangasi, Dr. Taberei. Oferim scolarizare si echipament, salariile se achita la timp; ☎0786.189.306**

122. **AGENTI securitate pentru zonele: Colentina, Obor, Lacul Tei, Iancului, Mihai Bravu, Floreasca. Oferim scolarizare si echipament, salariile se achita la timp; ☎0786.189.306**

123. **AGENTI** securitate supermarket sector 5. ☎0786.410.051

124. **AGENTI securitate, angajeaza Stov Security. Cerinte: atestat paza, studii medii, domiciliul in Bucuresti, Ilfov, Ploiesti, program 12/24 cu 12/48. Salariu motivant, conditii optime de lucru; ☎021.317.42.76/ 0720.133.112**

125. **AGENTI** securitate, firma de paza angajeaza personal cu sau fara calificare , pentru obiective in bucuresti si imprejurimi. program in ture salariu+bonuri de masa; ☎0734.337.652

126. **AGENTI** securitate, Societate de paza si protectie, angajeaza agenti de securitate cu calificare sau atestat, pentru obiectiv zona sos Garii Catelu, Drum intre Tarlale, ☎0751.284.721/ 0734.444.411 angajare@companiadepaza.ro

127. **AGENTI** securitate, Societate de paza si protectie, angajeaza agenti de securitate, pentru obiective zona oras Pantelimon; ☎0751.284.721/ 0734.444.411 angajare@companiadepaza.ro

128. **AGENTI** securitate. Societate de paza si protectie angajeaza agenti de securitate pentru zona Otopeni; ☎0751.284.721/ 0734.444.411 angajare@companiadepaza.ro

129. **AGENTI** securitate. Societate de paza si protectie, angajeaza agenti de securitate pentru zonele b-dul Iuliu Maniu, b-dul Timisoara; ☎0751.284.721/ 0734.444.411 angajare@companiadepaza.ro

130. **AGENTI** securitate. Societate paza si protectie angajeaza agenti de securitate pentru obiective in Bucuresti, **1.000 L;** ☎0722.357.314

131. **AGENTI** vanzari directe, experienta nu este necasara, castiguri 50-70 L/zi; ☎0761.904.760

132. **AGENTI vanzari pentru SC Tarell Impex, distribuitor bere Ursus; office@tarell.ro/ adminstraticv@tarell.ro**

133. **AGENTI** vanzari RCS&RDS, contract de munca, salariu fix+comision, bonusuri motivante, posibilitate de evolutie profesionala, experienta profesionala nu este obligatorie, dar poate constitui un avantaj. Aplica acum, **2.500 L/ luna;** ☎0773.788.419 laurentiu.gheorghe@rcs-rds.ro www.rcs-rds.ro

134. **AGENTI** vanzari zona Basarab pentru CDI Transport Persoane cu sediul in Bucuresti, sect. 2. Rel. tel.; ☎0730.444.450 hr@cdy.ro

135. **AGENTI** vanzari, activitate de teren, D2D, contract munca, salariu fix + comision, posibilitate avansare; ☎0727.821.390 radu.radulet@clever-media.ro

136. **AGENTI** vinzari cu experienta in vinzari minim un an, pentru fabrica beton. Se ofera salariu fix plus comision la incasari, masina de servici, telefon; ☎0722.256.641 ofertabetoan@gmail.com

137. **AGENTI,** angajam urgent agenti de securitate barbati, cu atestat, din Bucuresti, pentru paza hotel situat in Bucuresti. Salariu atractiv, contract de munca, o masa gratuita zilnic, ☎0721.932.532/ 0735.866.474 duna_guard@yahoo.com

138. **AGENTI,** angajam urgent agenti de securitate femei, cu atestat, din Bucuresti, varsta minim 18 ani, pentru paza obiectiv situat in Sos. Alexandriei, Bucuresti. Salariu atractiv, contract de munca; ☎0736.392.571/ 021.310.76.18 duna_guard@yahoo.com

139. **AGENTI,** Bronec International Company angajeaza agenti de paza cu sau fara atestat pentru obiectivele din Bucuresti. Adresa: str. Mesterul Manole nr. 1, bloc D 17, sc. 1, ap. 12, Int. 12, sector 3, Bucuresti; ☎021.323.54.69 bronec@bronec.ro www.bronec.ro

140. **AGENTI,** Bronec International Company angajeaza agenti de securitate cu sau fara atestat, pentru obiectivele din Ploiesti si Buzau. Persoana de contact Vlad Vasile, ☎021.323.54.69/ 0722.514.387 bronec@bronec.ro www.bronec.ro

141. **AGENTI,** companie de securitate angajeaza agenti cu sau fara atestat pentru hoteluri si cladiri de birouri. Conditii avantajoase; ☎0730.117.452

142. **AGENTI,** companie de securitate angajeaza agenti cu sau fara atestat. Conditii avantajoase; ☎0761.366.796

143. **AGENTI,** companie de securitate angajeaza agenti cu sau fara atestat. Conditii avantajoase; ☎0786.128.721

144. **AGENTI,** securitate si soferi interventie cu atestat, cu experienta in domeniu pentru firma de paza (zona Romexpo), ☎021.210.87.76/ 0728.875.829

145. **AGENTI.** Data Systems Solutions angajeaza agenti de paza fete si baieti cu domiciliul in Bucuresti si judetul Ilfov. Conditii: - certificat de calificare profesionala; - atestat; - permis de conducere cat. B. Pentru programare interviu sunati la nr./e-mail; ☎021.667.00.38/ 0749.089.869

146. **AGENTI. Firma de paza angajeaza agenti de securitate cu atestat, pentru Bucuresti si zonele limitrofe; ☎0721.216.234/ 0761.657.691**

147. **AGENTI. Firma de paza angajeaza agenti de securitate pentru obiective in Bucuresti. Salariul se primeste la timp; ☎0743.229.340**

148. **AGENTI.** Firma de paza angajeaza agenti paza pentru Bucuresti, salariu atractiv, conditii excelente, posibilitate scolarizare pentru atestat; ☎0762.609.405/ 0732.035.647/ 0755.162.034

149. **AGENTI.** S.C. Harlem Grup SRL angajeaza agenti vanzari cu experienta in domeniul uz casnic si gospodaresc; ☎0731.313.632 harlem@harlemgrup.ro

150. **AGENTI.** SC Aek Security Division SRL angajeaza pentru Bucuresti si Ilfov: agenti securitate, sef tura, dispeceri, inspectori securitate, servanti pompieri. Conditii avantajoase de salarizare si program + bonificatii. Relatii la tel.; ☎021.336.10.10 resurse.umane@aeksecurity.ro

151. **AGENTI.** SC Top Urgent Imobiliare angajeaza agenti imobiliari cu/fara experienta, castiguri substantiale. Merita sa incerci; ☎0728.449.209/ 0765.404.301 topurgentimobiliare@gmail.com

152. **AGENTI.** SSG Security angajeaza agenti paza in Bucuresti si jud. Ilfov. Oferim medicina muncii si scolarizarea pentru atestat gratuit. Salarizare la timp. Venituri motivante, posibilitate reala de crestere in cadrul firmei. Cautam persoane responsabile, disciplinate, fara antecedente penale. Oferim si pretindem seriozitate; ☎0725.500.510 contact@ssg.ro

153. **AGENTII** securitate, inclusiv pensionari, obiectiv SC. Electromagnetica S.A.; ☎0721.252.667

154. **AJUTOARE** personal cu sau fara experienta in fabrica de patiserie, program 8-12 ore, 6 zile. Tura zi si tura noapte. Carte de munca. Salariu inceput 1.200 ron. Localizare Sos. Giurgiului - Arteca SA, **1.400 L/ luna;** ☎0785.298.880

155. **AJUTOR** bucatar (femei), cu experienta mancare romaneasca, sector 2, program 8 ore; ☎031.103.10.42

156. **AJUTOR** bucatar (femeie) pentru preparare salate si sandwich-uri, cu sau fara experienta. Program: luni-vineri, 06:00-18:00, sambata si duminica liber. Salariu: 1.500LEI + o masa.Institutul Clinic Fundeni, Bufet Gorjeanca, **1.500 L;** ☎0742.266.859

157. **AJUTOR** bucatar cu experienta bucatarie romaneasca si internationala pentru restaurant din zona Piata Dorobanti; ☎021.231.09.08/ 0748.750.029

158. **AJUTOR** bucatar cu experienta pentru restaurant in sectorul 2. Contact tel. ☎0723.591.840/ 0760.366.384

159. **AJUTOR** bucatar cu experienta pentru Restaurant zona Brancoveanu; ☎0723.641.985

160. **AJUTOR** bucatar cu experienta pt. restaurant Jadoo, sector 1. Salariu motivant, program de 8 ore de luni pana vineri. Cerem si oferim seriozitate; ☎0760.288.882

SC cu sediul în zona Popeşti Leordeni angajează

GESTIONAR DEPOZIT

Se cere experienţă în domeniu minim 3 ani.

Relaţii şi CV la: 0751.078.703

dana.marinescu@bere-bauturi.ro

161. **AJUTOR** bucatar femeie la bucatarie calda (friteuza, gratar, etc), cu sau fara experienta. Program: duminica -joi, 06:30-18:30, vineri si sambata liber. Salariu + o masa. Institutul Clinic Fundeni, Bufet Gorjeanca, **1.500 L;** ☎0742.266.859

162. **AJUTOR bucatar preparator salate, femeie de serviciu, angajez. Program de lucru avantajos L-V, salariu atractiv; ☎0723.337.174**

163. **AJUTOR** bucatar si bucatari, cu minim 3 luni experienta pe un post similar, pentru restaurante de tip fast-food din malluri. Detalii la tel., CV-uri la email, **1.500 L;** ☎0728.063.417 recrutare@passion4work.ro

164. **AJUTOR** bucatar, cu experienta, din sector 4 sau zone apropiate pentru Restaurant & Pizzerie cu terasa. Programari interviuri 12.00- 20.00; ☎0765.523.208/ 0314.382.508

165. **AJUTOR** bucatar, femeie vase, ospatar/ ospatarita, casier/ casiera pentru restaurant chinezesc; ☎0763.905.000/ 0724.121.080

166. **AJUTOR** bucatar, femeie vase, salariu atractiv, restaurant L'Incontro Berceni, tel.; ☎0730.618.569

167. **AJUTOR** bucatar, femeie, bucatarie calda (friteuza, gratar, etc), cu sau fara experienta. Program: luni-vineri, 06:30-18:30, sambata si duminica liber. Salariu: 1.500 lei + o masaInstitutul Clinic Fundeni, Bufet Gorjeanca, **1.500 L;** ☎0742.266.859

168. **AJUTOR** bucatar, La Cantine Fantastique angajeaza full time ajutor bucatar cu experienta. Program de L- V, cantina se afla in incinta ministerului de transporturi. Pentru a depune CV-ul contactati numarul, ☎0723.131.797

169. **AJUTOR** bucatar, ospatar, picol, bucatar, barman, hostess, menajera pt. restaurantul Hanu' Berarilor. Experienta constituie un avantaj. Beneficii: oportunitatea de a lucra intr-o companie lider de piata si intr-un mediu de lucru placut, pachet salariat motivant, posibilitatea de promovare in functie de performanta, program flexibil. Daca vrei sa faci parte din echipa noastra, trimite CV-ul tau la adresa email; ☎0731.042.318 daniel.cismaru@citygrill.ro www.hanuberarilor.ro

170. **AJUTOR bucatar, pizzar, salatiera, femeie vase, pentru restaurant specific italian, decontare transport, tel. dupa ora 10.00; ☎0723.644.179**

171. **AJUTOR** bucatar, Restaurant in Pipera angajeaza: ajutor bucatar cu sau fara experienta, fara antecedente, seriozitate; ☎0730.715.933

172. **AJUTOR** bucatar, restaurant Piata Unirii angajeaza: ajutor bucatar (diploma obligatorie), bucatar, femeie vase-legume, Picolite, experienta obligatorie, fara antecedente, seriozitate, cazier, ☎0724.640.000 bogdan@vus.ro

173. **AJUTOR** bucatar, restaurantul Fior di poesia din bd. Aviatorilor angajeaza ajutor de bucatar. Ai oportunitatea de a invata secretele bucatariei italiene alaturi de profesionisti; ☎0744.601.060 office@fiordipoesia.ro www.fiordipoesia.ro

174. **AJUTOR** bucatar, S.C Delarte Food S.R.L, cu sediul in sectorul 5, angajeaza ajutor de bucatar cu experienta (femeie). Se oferta: salariu 1.200 lei + tips + transport asigurat la terminarea turei, program: 2/2 ☎0736.334.079

175. **AJUTOR** bucatar, S.C Delarte Food S.R.L, cu sediul in sectorul 5, angajeaza ajutor de bucatar cu experienta. Se oferta: salariu intre 1.200-1.700lei+transport asigurat la terminarea turei, program: 2/2, ☎0736.334.079

176. **AJUTOR** bucatar. Fast food zona Unirii, angajeaza ajutor bucatar, program 07:30 - 17:00, luni-vineri, salariu atractiv; ☎0749.121.711 tudor_judu@hotmail.com

177. **AJUTOR** bucatar. Firma de catering angajeaza femei serioase, curate si muncitoare pentru postul de ajutor bucatar in zona Gara de Nord. Program o zi cu o zi; ☎0723.227.220

178. **AJUTOR** bucatar. Il Matterello angajeaza ajutor de bucatar. Program 2 zile cu 2. Asiguram transport, **1.500 L;** ☎0723.638.350/ 0724.955.558

179. **AJUTOR bucatar. Restaurant Antic situat foarte aproape de zona Apusului, angajeaza? ajutor de bucatar cu experienta. Daca esti pasionat de bucatarie, constiincios, corect si muncitor, te asteptam in echipa noastra; ☎0731.103.020 office@restaurant-antic.ro www.restaurant-antic.ro**

180. **AJUTOR** bucatar. Restaurant Fabrica angajeaza ajutor de bucatar cu sau fara experienta, salariu motivant, mediu placut de munca, echipa tanara; ☎0724.238.492 www.fabrica-club.ro

181. **AJUTOR** bucatar. Restaurant libanez din Pipera angajeaza ajutor bucatar cu experienta in bucataria libaneza obligatoriu. Pentru detalii nu ezitati sa ma contactati; ☎0734.740.263 ana@pizzabonita.ro

182. **AJUTOR** bucatar. Restaurant Norma angajeaza ajutor de bucatar (femeie) cu experienta, salariu motivant, mediu placut de munca. Intrarea Teodor Iliescu 33; ☎0762.667.747

183. **AJUTOR** bucatar. Restaurant Opera, Cotroceni, Eroilor angajeaza ajutor de bucatar cu/ fara experienta. Interviu la Dr. Staicovici 35, Sector 5 de luni pana vineri orle 10:30-12:00; ☎0722.993.915 office@buffet35.ro

184. **AJUTOR** bucatar. Restaurantele Trattoria Buongiorno recruteaza personal pentru urmatoarele posturi: ospatar, picol, bucatar, ajutor bucatar, pizzar, brutar, menajera. Pachet salarial motivant, in functie de performanta. CV la e-mail: ☎0730.199.150 alina.patentasu@citygrill.ro

185. **AJUTOR** bucatar. Vrei sa traiesti perioada de glorie a celei mai renumite locatii din Bucuresti. Restaurantul Hanu' lui Manuc s-a redeschis sub un nou concept. Cautam personal pentru urmatoarele posturi: bucatar, ospatar, picol, barman, hostess, bucatar, ajutor de bucatar, menajera. Iti oferim: oportunitatea de a lucra intr-o companie lider de piata si intr-un mediu de lucru placut, pachet beneficii motivant, program flexibil. Daca vrei sa faci parte din echipa noastra, trimite CV-ul tau la adresa de mail sau informatii nr. tel.; ☎0728.113.311 recrutare@citygrill.ro

186. **AJUTOR** bucatar/vase. Bistro zona Victoriei cauta ajutor de bucatar cu experienta min. 3 ani, punctual, organizat, care sa spele si vase. Specific international. Echipa foarte placuta. Program: L-V, 8-17, contract si o masa/zi, **1.500 L;** ☎0721.212.965 mona.bratescu@supapata.ro www.supapata.ro

187. **AJUTOR** bucatareasa femeie (fata) harnica si gospodina pentru ajutor bucatareasa la autoservire in Auchan Vitan. Salariu mancare si bonusuri, program o zi (9-22) cu una libera, **1.200 L;** ☎0728.980.812

188. **AJUTOR** bucatareasa, femeie harnica la autoservire cu mancare gatita romaneasca in Sun Plaza Berceni. Salariu mancare si bonusuri zilnice, program o zi (9-22) cu una liber, **1.400 L;** ☎0723.705.385

189. **AJUTOR** bucatarie preparare garnituri, gratare sau salate pt. restaurant zona mall Promenada, program L-V, 7-16. Adresa interviu: Calea Floreasca 169A, metrou Aurel Vlaicu **1.200 L;** ☎0723.657.809 sole@sole-events.ro www.bestchef-green.ro

190. **AJUTOR** cofetar cu experienta si doamna pentru curatenie pentru cofetarie cu laborator propriu zona Brancoveanu; ☎0724.975.009

191. **AJUTOR** cofetar pt. laborator cofetarie zona Basarabiei, Republica, sunati de luni pana vineri intre orele 10.00-15.00; ☎0723.271.249

192. **AJUTOR** de bucatar (femeie) pentru Pensiunea Agnes, Popesti Leordeni; ☎0723.428.566

193. **AJUTOR** de bucatar cu experienta, pentru restaurant cu specific romanesc situat in Afumati -Ilfov. Rugam seriozitate; ☎0722.434.240 www.la2frati.ro

194. **AJUTOR** de bucatar femeie cu experienta angajam pentru servire linie calda, rog seriozitate, zona Vitan; ☎0764.552.554

195. **AJUTOR** de bucatar pentru bucatarie rece, pentru firma care activeaza in industria alimentara; ☎0787.806.505

196. **AJUTOR** de bucatar pentru restaurant Speed Pizza din sectorul 3, experienta constituie un avantaj, activa si motivata, program doar seara tura 2, salariu avantajos; ☎0734.989.958 biank_08@yahoo.com

197. **AJUTOR** de bucatar si ajutor de ospatar, oferim si solicitam seriozitate; ☎0722.304.431 contact@agorarestaurant.ro

198. **AJUTOR** de bucatar si ospatar pt. restaurant Centrul Vechi; ☎0727.571.371

199. **AJUTOR** de bucatar, fast food zona Rahova, angajez ajutor de bucatar, cu experierienta minima in domeniu, face pregatire, bucatarie, curatenie,sa stie sa se comporte cu clientii. Conditii bune de munca, rog seriozitate, ☎0733.781.099 freshfood34@yahoo.com

200. **AJUTOR** de bucatar, pentru restaurant italienesc; ☎0737.283.626

201. **AJUTOR** de bucatar, restaurant zona Pro Tv, sector 2 angajam urgent. Salariu atractiv conditii de munca excelente. Relatii la tel.; ☎0723.203.521/ 0735.011.736 vladutza2005@yahoo.com

202. **AJUTOR** de bucatar. Gustacio Delivery (zona Metro Militari) cauta un ajutor de bucatar cu experienta minim 3 ani in bucatarie profesionala. Program 2zile/ 2zile. Salariul de inceput 1.200 lei. Domiciliul in apropiere; ☎0765.407.884 office@gustacio.ro www.gustacio.ro

DOAMNE ŞI DOMNIŞOARE

Cu sau fără experienţă, aspectul fizic nu contează!

- *Îţi oferim 300 $ la angajare*
- *Activitate legală cu contract de muncă*
- *Procent comision până la 80%*
- *Bonusuri mari oferite lunar*

VREI SĂ AI CÂŞTIGURI NELIMITATE ŞI UN PROGRAM ALES DE TINE ?

Vino să câştigi bani din videoconversaţii !

Detalii la: 0767.640.565/ 0726.567.433

www.KiraStudio.ro

Angajăm:

PERSONAL CURĂŢENIE ÎN CENTRE COMERCIALE ŞI CLĂDIRI BIROURI, SALARIU NET: 900 - 1150 LEI

Relaţii tel: 031.101.21.39/ 0732.018.935

Global Transport and Logistics

DSV *angajează pentru depozitele din Militari:*

LUCRĂTOR DEPOZIT, GESTIONAR şi STIVUITORIST

Oferim:
- **Salariu atractiv şi bonuri de masă**
- **Ore suplimentare plătite**
- **Contract de muncă pe durată nedeterminată**
- **Transport asigurat de la staţia de metrou Păcii**

Puteţi depune CV-ul la: resurse.umane@ro.dsv.com

Relaţii suplimentare la telefon: 021.431.31.12 sau 021.431.31.11

LOCURI DE MUNCĂ

Restaurant Casa Albă

- Băneasa - angajează

- Bucătari
- Ajutori de bucătar
- Ospătari
- Ajutori de ospătari
- Recepţioneri (camping)
- Femei de serviciu (curăţenie)
- Muncitori necalificaţi (paznici)

021.361.77.33 www.casaalba.ro

203. **AJUTOR** electrician santier, muncitor necalificat, pentru cablarea si punerea in functiune a instalatiilor electrice (220 v/380 v). Salariu atractiv, posibilitati de promovare, asteptam CV pe email, info la tel.; ☎0772.081.753/ 021.321.47.83 hr@krenic.ro www.krenic.ro

204. **AJUTOR** gestionar in depozit Afumati, barbat sau femeie. Receptie si organizarea marfurilor la raft, pregatire comenzi. Program L-S 9-17, salariu 1.400, 1.600, 1.800 L; ☎0744.900.355

205. **AJUTOR** gospodarie. Comuna Pantelimon, familie pensionari dorim ajutor gospodarie, curte, un barbat nefumator, priceput la vie; ☎0724.094.279/ 0729.790.562

206. **AJUTOR** grataragiu, gratar carbuni, pentru restaurant Murad; ☎0763.520.666

207. **AJUTOR** in bucatarie pentru curatenie, spalat vase si curatat legume, program luni-vineri 06:30 - 16:00 si 2 weekenduri/ luna. O masa pe zi, contract de munca, posibilitati de avansare, zona Morarilor/ Diham, **1.250 L/luna;** ☎0749.997.107 birou@bucateperoate.ro www.bucateperoate.ro

208. **AJUTOR modelator(oare), vanzator(oare), patiser(a) cu experienta pt. simigerie Sector 1, Bd. Maresti, program I-v. Detalii la tel.; ☎0784.570.903/ 0761.892.866**

209. **AJUTOR** ospatar fete, restaurant Calea Victoriei salariul si programul avantajoase. Angajam urgent; ☎0723.197.156

210. **AJUTOR** ospatar, angajam pentru restaurant specific italian; ☎0737.283.626

211. **AJUTOR** pizzar cu sau fara experienta. Salariu foarte avantajos, contract de munca, mancare asigurata. Rog seriozitate; ☎0736.418.923

212. **AJUTOR pizzar. Pizza PPH angajeaza ajutor pizzar si ajutor bucatarie pentru sectoarele 1 si 5; Rog seriozitate; ☎0768.299.834**

213. **AJUTOR project manager pt. Metropolitan Residence; gabriela@metropolitanresidence.ro**

214. **AJUTOR** shaormar fara experienta pentru shaormerie zona Berceni, se asigura masa zilnic, training gratuit si CM, **1.400 L;** ☎0771.620.619

215. **AJUTOR shaormar fara experienta, CM perioada nedeterminata, 1 masa/zi, salariu 1.600-1.700 lei, zona Berceni, 1.700 L; ☎0773.316.497 Neullanda@yahoo.com**

216. **AJUTORI bucatari si bucatari, angajeaza restaurant italian; ☎0728.246.925/ 0726.544.889**

217. **AJUTORI** bucatari. Pizzerie cu livrare la domiciliu angajeaza ajutori de bucatari. Salariu si programul atractive; ☎0760.600.060

218. **AJUTORI** de bucatari (femei) cu experienta pt. restaurant sector 2 si barmani salariu atractiv plus tips; ☎0735.011.739/ 0371.176.606 bistrohb@yahoo.com

219. **AJUTORI de bucatari, bucatari, ajutori de ospatari, ospatari, receptioneri (camping), femei de serviciu (curatenie), muncitori necalificati (paznici), SC Casa Alba SRL; ☎021.361.77.33**

220. **AJUTORI** de ospatari. Restaurant Ivan's din zona Diham angajeaza cu sau fara experient ajutori de ospatari cu domiciliul in sector 2 sau 3, oferim conditii bune si cerem seriozitate, ☎0763.341.717

221. **ALPINISTI** utilitari. Firma specializata angajeaza alpinisti utilitari, cu atestat profesional, venituri motivante 2.000-3.500 L; ☎0788.397.223 office@curateniefatade.ro

222. **AMBALATOARE** confectii textile camasi, tricouri, cu experienta in ambalat confectii ctr. munca, salariu, tichete masa, program L-V 7-15.30, zona Laromet sector 1; ☎0731.022.108

223. **AMBALATOARE** produse alimentare, contract de munca, bonuri de masa, sporuri, transport, seriozitate, dorinta de munca, lucru in echipa. Str. Drumul Intre Tarlale nr. 45G, sect. 3; ☎021.361.28.28 licitatii@ketos.ro

224. **AMBALATOARE,** angajam urgent ambalatoare/ambalatori pentru Fabrica de Paine. Program in schimburi. Perioada nedeterminata. Pentru angajari sunati la telefon, **1.200 L/ luna;** ☎0737.814.574 recrutare.2015.1@gmail.com

225. **AMBALATOR,** societate comerciala Infomed Fluids angajeaza: ambalator, operator chimist, gestionar, menajera, ingrijitor cladiri, manipulant/ stivuitorist. CV-urile se pot trimite pe adresa de email sau pot fi depuse la sediul societatii: Bd. Theodor Pallady nr. 50, sect. 3; ☎021.345.02.22 resurseumane@infomedfluids.ro

226. **AMBALATORI manuali pentru tipografie cu sediul in Domnesti, Ilfov. Se cauta persoane motivate si responsabile, detalii la tel.; ☎021.202.58.70/ 021.202.58.72/ 0755.500.255 office@wilkins.ro**

227. **AMBALATORI.** Tipografie cu sediul in Domnesti, angajeaza ambalatori manuali ☎0758.041.192

228. **ANIMATOARE,** night club ultra central angajeaza animatoare cu/fara experienta, salariu atractiv, comision 30-50%, cazare gratuita, contract de munca full time, rel. la tel., **1 L/luna;** ☎0767.255.148/ 0760.183.193/ 0768.326.034

229. **ARHIVAR,** legator. Angajam arhivisti, arhivari, legatori manuali cu sau fara experienta. Contract pe perioada nedeterminata, program L-V 08.00-16.30. Va rugam trimiteti CV-ul la adresa de email(specificati postul); ☎031.410.09.82 hr@abactiv.ro www.abactiv.ro

230. **ASISENTE** medicale. Camine de batrani angajeaza asis. medical, infirmiere, bucatari, pentru locatii in Mogosoaia, Voluntari si Bucuresti in conditiile legii.Relatii de L-V intre 09-15; ☎021/3103303/ 0742.080.598 honig_roberto@yahoo.com

231. **ASISTENT** manager fara experienta. Domnisoara simpatica, nonconformista, discreta, program flexibil, salariu motivant. Colaborare pe termen lung. Seriozitate. Program foarte felxibil. CV + poze mail, **600 €;** job.profitabil@gmail.com

232. **ASISTENT** manager fara experienta. Domnisoara simpatica, nonconformista, discreta, program flexibil, salariu motivant. Colaborare pe termen lung. Seriozitate. Program foarte felxibil. CV + poze mail; **600 €;** job.profitabil@gmail.com

233. **ASISTENT** manager fara experienta. Domnisoara simpatica, nonconformista, discreta, program flexibil, salariu motivant. Colaborare pe termen lung. Seriozitate. Program foarte felxibil. CV + poze mail; **600 €;** job.profitabil@gmail.com

234. **ASISTENT manager, cu experienta, pentru domeniul constructii dezvoltare imobiliara. Persoanele interesate pot trimite CV la email: Doar CV cu poza. ramona@metropolitanresidence.ro**

235. **ASISTENT** manager, studii superioare finalizare - cunostinte foarte bune de utilizare pachet Office (obligatoriu), limba engleza, adaptabilitate, initiativa, asteptam CV-ul pe adresa de email; ☎0747.220.032 hr@nomenius.ro www.nomenius.ro

236. **ASISTENT** manager. Firma instalatii sanitare angajam asistent manager, contabil, secretara. Trimiteti CV-ul dvs. la adresa de mail; neamtu_dumitru@yahoo.com

237. **ASISTENT** manager. Gymboland Mega Mall cauta persoana responsabila, cu abilitati de comunicare, capacitate de organizare si planificare, rezistenta la stres, dispusa la un program flexibil, limba engleza obligatorie; ☎0756.060.008 sabina@gymboland.ro www.gymboland.ro

238. **ASISTENT marketing, angajeaza BMC Truck & Bus SA, cu sediul in Ciorogarla / Ilfov. Cerinte: absolvent de studii superioare economice, juridice si / sau tehnice; obligatoriu cunoscator de limba germana scris si vorbit la nivel avansat; foarte bune abilitati de comunicare si organizare; disponibilitate pentru deplasari in afara tarii. Contact la: ☎021.350.36.71/77/ 021.350.36.78 office@bmcromania.ro**

239. **ASISTENT** medical cu aviz de libera practica pentru cabinet medical medicina de familie, situat in cartierul Militari. Persoana ordonata, serioasa, comunicativa, amabila, cunostinte operare PC, vaccinari; ☎0745.383.595 claudiaconstantinescu26@yahoo.com

240. **ASISTENT** medical, angajeaza Puls Medica. Persoanele interesate pot trimite CV la email sau pot lasa CV-ul la receptia clinicii din str. Ion Calin nr. 37; resurseumane@pulsmedica.ro

241. **ASISTENT** medical, cu experienta urgent pt. clinica medicala Ilfov, cei interesati pot trimite cv pe e-mail: office@libertymedicalcenter.ro

242. **ASISTENT project manger pt. dezvoltator imobiliar Metropolitan Residence. Conditii avantajoase. Trimiteti CV la email; gabriela@metropolitanresidence.ro**

243. **ASISTENT** veterinar. Cabinet veterinar angajeaza asistent veterinar cu sau fara experienta. Bucuresti, zona centrala; ☎0751.511.313 cabinet.medvet@gmail.com

244. **ASISTENTA** - secretara fara experienta, tanara, cu aspect fizic placut, salariu 300-500 euro; classimobiliaretvv@yahoo.com

245. **ASISTENTA** manager pentru magazin imbracaminte, cerinte: atenta la detalii, organizata, limba engleza, Ms Office; ☎0799.775.679 contabilitate@yakups.ro

246. **ASISTENTA** manager, asistenta secretara draguta, placuta, cunoscatoare pc fara prejudecati interesata de un job stabil si confort financiar. Acceseaza Whatsapp pentru mai multe detalii, **3.700 L/luna;** ☎0756.538.209

247. **ASISTENTA** medicala pentru cabinet stomatologic; ☎021.313.30.55

248. **ASISTENTA medicala pentru camin de batrani, program 8 ore, zona Pod Constanta - 1 Mai; ☎0720.153.950/ 0766.266.679**

249. **ASISTENTA** medicala pentru camin de batrani, zona Pipera - Ilfov, asiguram transportul de la metrou spre locatie + 3 mese pe zi, 15 zile pe luna; ☎0726.906.909

250. **ASISTENTA** personala cu aspect fizic placut, fara experienta, CV-ul cu o poza la e-mail, salariu **2.500 L;** georgescuv2010@yahoo.com

251. **ASISTENTA** personala tanara stilata (studenta), frumoasa, nonconformista, open mind, disponibila deplasari, lb. engleza, cunostinte pc, rog tratati anuntul cu seriozitate. Trimite CV + foto pe mail sau suna, **1.500 €/luna; ☎**0799.329.981 mihaifashion@yahoo.com

252. **ASISTENTA** personala tanara stilata (studenta), frumoasa, nonconformista, open mind, disponibila deplasari, lb. engleza, cunostinte pc, rog tratati anuntul cu seriozitate. Trimite CV + foto pe mail sau suna, **1.500 €/luna; ☎**0799.329.981 mihaifashion@yahoo.com

253. **ASISTENTA** personala tanara stilata (studenta), frumoasa, nonconformista, open mind, disponibila deplasari, lb. engleza, cunostinte pc, rog tratati anuntul cu seriozitate. Trimite CV+foto pe mail sau suna, **1.500 €/luna; ☎**0799.329.981 mihaifashion@yahoo.com

254. **ASISTENTA** personala, tanara cu aspect placut, lipsita de prejudecati, ofer sprijin financiar, moral, cazare accept si din provincie, rog poze; ☎0763.070.180 cert81@yahoo.ro

255. **ASISTENTA** tv, angajeaza-te la Jasmin Channel. Care sunt avantajele tale: castiguri colosale, inveti sa fii dezinvolta, vei invata care este unghiul potrivit pentru tine al camerei de filmat, cariera de succes, avansare pe plan profesional, vei invata cum sa vorbesti, cum sa te comporti si cum sa ai o attitudine de succes in fata camerei de filmat, vei beneficia de make-up, manichiura, stilist, coafat gratuit. Experienta nu este necesara. Pentru mai multe detalii suna la tel. Te asteptam; ☎0762.568.635

256. **ASISTENTA,** centru varstnici angajam asistent(a) medical(a) pentru locatia din Comuna Jilava. Se ofera cazare personalor din provincie. Salariu avantajos; ☎0765.414.991

257. **ASISTENTA,** secretara. Caut asistenta personala tanara, open-minded (aspect fizic placut, minim 1.70). Nu se cere experienta. Rog fotografii clare, descriere. Salariu atractiv; alexd2013alex@yahoo.com

www.studiobliss.ro
0766.715.701
0737.809.752
Studio Bliss
La noi ai un viitor !
Lucrăm cu drag cu doamne şi domnişoare
Vei beneficia de confort, intimitate şi atmosferă plăcută
BONUS DE ANGAJARE 300 $
PRIMA LUNĂ 1000 $
Creşterea veniturilor se face rapid, progresiv, sumele cresc considerabil încă de la început

258. **ASISTENTE medicale, infirmiere, bucatareasa cu experienta, angajam pentru camin de batrani. Disponibilitate si seriozitate. Salariu atractiv; ☎0769.606.639**

259. **ASISTENTI** medicali doar cu experienta, **130 L/ zi;** ☎0724.384.753/ 0773.866.998

260. **ASISTENTI** medicali pentru centru medical Bucuresti, posibilitate regim intern; ☎0724.384.753/ 0773.866.998

261. **BAIAT** / fata pentru echipa interventie curatenie, doar cu experienta in domeniu, disponibil/a la deplasari in tara si program prelungit, preferabil permis cat B, oferim contract munca, diurna deplasari, seriozitate. Urgent, **1.300 L;** ☎0799.731.979

262. **BAIAT** intretinere. Angajam baiat pt Intretinere saloane de infrumusetare. Priceput la activitati de intretinere(sanitar, electrice, diverse reparatii). Permis cat. B, varsta peste 18 ani. Persoana priceputa si descurcareata; office@saloanelemagic.ro www.saloanelemagic.ro

263. **BAIAT** pentru centru copiat chei, cunostinte PC, electronica,zona Chitila, salariu avantajos. Asteptam CV pe adresa de mail; ☎0725.195.388 cheiauto27@yahoo.com

264. **BAIETI,** alege sa fii independent, activitate de socializare online, program de 8 ore, zile de lucru la alegere, castiguri mari; ☎0746.847.466 contact@teamvisionstudio.ro www.teamvisionstudio.ro

265. **BAIETI,** alege sa fii independent, activitate de socializare online, program de 8 ore, zile de lucru la alegere, castiguri mari; ☎0746.847.466 contact@teamvisionstudio.ro www.teamvisionstudio.ro

266. **BAIETI, servicii funerare, cu/fara experienta in domeniu, cu permis de conducere, disponibilitate la program special, aspect ingrijit, studii medii- minim, bun simt. Salariu+ comisioane. 10 h/zi; ☎0770.700.777 mailbox.sorindumitrescu@gmail.com www.elitfunerare.ro**

267. **BANKING. Cariera in banking. Iti doresti cu adevarat sa activezi in domeniul bancar? Suna si vei fi programat la un interviu; ☎0723.775.973**

268. **BARBATI** necalificati la presa balotat carton folie zona Berceni; ☎0733.030.414

269. **BARBIER,** barbier/ta. Salon in curs de deschidere in zona Berceni, cauta personal profesionist, specializat in hairstyle si barba. Salariu atractiv, comision experienta minimum 2 ani, **1 L/luna;** ☎0762.373.655 plesea.andrea@gmail.com

270. **BARMAN -OSPATAR, BUCATAR, AJUTOR BUCATAR, VANZATOR, SOFER, SUPRAVEGHETOR JOCURI, CASIER AUTOSERVIRE, GRATARAGIU PENTRU CRIS SI ANDRE PREST COM SRL; ☎0762.741.201**

271. **BARMAN** cu experienta/ fara experienta, detalii la tel.; ☎0737.484.827

272. **BARMAN** ospatar pentru terasa bar de cartier, zona Tei; ☎0722.408.198

273. **BARMAN** Rclub angajeaza barman. Salariu motivant, mult peste medie. Program de lucru patru zile pe saptamana. Va rog sa trimiteti CV-ul impreuna cu o fotografie la adresa de mail; alexandru@r-club.ro

274. **BARMAN** si femeie la vase pentru restaurant din sector 6, relatii la tel. L - V intre orele 10 - 16; ☎0755.872.939

275. **BARMAN** si femeie la vase pentru restaurant Iuliu Maniu, sector 6, urgent; ☎0723.752.927

276. **BARMAN,** ajutor ospatar, ajutor bucatar, pentru restaurant Drumul Taberei. Relatii la telefon. ☎0731.440.494

277. **BARMAN,** bucatar cu experienta pentru locatie din centrul capitalei; gabrielandrei2015@gmail.com

278. **BARMAN,** cafenea cu sediul in sector 3, Bulevardul Theodor Pallady, zona decathlon, jumbo, angajaza barman. Rog seriozitate, punctualitate, **1.000 L;** ☎0745.026.622

279. **BARMAN,** Cafenea si terasa mare angajam barman/barista si ospatar.Ne intereseaza colaborare pe termen lung si seriozitate. Se cauta doar persoane cu experienta. CV pe mail.Se asigura pregatire profesionala, **1.000 L/ luna;** ☎0733.977.244 stefan@contego-coffee.com www.contegocafe.ro

280. **BARMAN,** doar fata. Cafe Bar cu program non stop situat in sectorul 2 angajeaza fete pentru activitate de barman. Program 12 ore cu 24 ore liber. Salariu 1000 ron + tips. CV la adresa de email. Tel., **1.000 L/luna;** ☎0720.841.669 raba_alex@yahoo.com

281. **BARMAN,** fata, Cafe Bar non stop in zona sector 2 angajeaza fete pt. activitate bar. Program 12 ore cu 24 ore liber. Salariul lunar 1.000 L + tips. Incepere imediata. CV mail, **1.000 L/luna;** ☎0720.841.669 raba_alex@yahoo.com

282. **BARMAN,** ospatar, picol; ☎0722.854.120/ 0723.171.771

283. **BARMAN,** ospatar, Restaurant spaniol in centrul Bucurestiului, angajam bucatar, barman si ospatar/ospatarite in conditii avantajoase. Rugam seriozitate, ☎0761.700.212 office@larambla.ro

284. **BARMAN,** Restaurant italian angajeaza barman/ajutor de bucatar si pizzar in sector 6. Program doua zile cu doua libere. Rog seriozitate, numar contact, **1.800 L;** ☎0766.242.150 stefan.codrut80@gmail.com www.soleditalia.ro

285. **BARMAN,** Restaurant situat pe Bd. Basarabia angajeaza barman, bucatar cu experienta si livrator cu auto personal; ☎0765.566.170 nitudana2004@yahoo.com

286. **BARMAN.** Pizzerie / cafenea angajeaza barman si ospatarite cu experienta in domeniu pentru sector 1. Diploma de calificare in domeniu constituie avantaj. Program 2/2. Transport decontat. Salariu +bonuri + tips. Rugam seriozitate; ☎0733.200.012

287. **BARMAN.** Vrei sa traiesti perioada de glorie a celei mai renumite locatii din Bucuresti. Restaurantul Hanu` lui Manuc s-a redeschis sub un nou concept. Cautam personal pentru urmatoarele posturi: bucatar, ospatar, picol, barman, hostess, ajutor de bucatar, menajera. Iti oferim: oportunitatea de a lucra într-o companie lider de piata si într-un mediu de lucru placut, pachet beneficii motivant, program flexibil. Daca vrei sa faci parte din echipa noastra, trimite CV-ul tau la adresa de mail sau informatii nr. tel.: ☎0728.113.311 recrutare@citygrill.ro

288. **BARMANI** si ospatari suntem o echipa tanara, dinamica si stabila pe care dorim sa o extindem cu oameni de calitate intr-un restaurant de succes. Te asteptam sa ni te alaturi daca esti energic, serios si cu personalitate; fastwingshr@gmail.com

289. **BARMANI** si ospatari, suntem o echipa tanara, dinamica si stabila pe care dorim sa o extindem cu oameni de calitate intr-un restaurant de succes. Te asteptam sa ni te alaturi daca esti energic, serios si cu personalitate; fastwingshr@gmail.com

290. **BARMANI** si ospatari, suntem o echipa tanara, dinamica si stabila pe care dorim sa o extindem cu oameni de calitate intr-un restaurant de succes. Te asteptam sa ni te alaturi daca esti energic, serios si cu personalitate; fastwingshr@gmail.com

291. **BARMANI,** aj. barman. Cautam persoane cu abilitati bune de comunicare, atente la detalii si responsabile. Oferim locuri de munca stabile, trainiguri si dezvoltare profesionala continua. Transport asigurat, **1.600 L;** ☎0799.762.360 andrei.tauc@passion4work.ro

292. **BARMANITE,** ospatarite cu experienta, restaurant specific italian sector 3. ☎0721.720.751 danlazar30@yahoo.com

SWAT FORCE INTERNATIONAL

angajează **AGENŢI DE SECURITATE**

(bărbaţi şi femei)
PENTRU OBIECTIVE DIN BUCUREŞTI

(zona Dr. Taberei, 1 Mai, Berceni), Ilfov (Baloteşti şi Snagov), Prahova (Potigrafu, Balta Doamnei)

SALARIU ATRACTIV

Tel. interviu: 0734.222.064; 0735.205.077; 0735.319.640

Angajăm de asemenea

AGENŢI DE SECURITATE

femei cu studii superioare şi cunoscători de limba engleză (nivel mediu)

CONDIŢII DE LUCRU DEOSEBITE

Telefon programare interviu: 0731.731.319

Str. Mântuleasa nr. 4, Sector 3

293. **BELL-BOY,** angajam comisioner (bell-boy), cunoscator limba engleza; ☎0730.800.500 monica.brebenel@eurohotels.ro www.eurohotels.ro

294. **BONA - menajera, angajez. Program 14,00 - 20,00, zona Baba Novac, Titan; ☎0722.124.141**

295. **BONA 8 h/zi. Angajam bona zona Piata Muncii, fetita 2 ani, program 8 h/zi. Bona baietel 9 luni, Tineretului, 8 h/zi. Bona Pipera, fetita 2 ani, 8 h/zi, carte de munca, 1.700 L; ☎0721.129.288**

296. **BONA** Bucuresti. Angajam bona Lacul Tei pentru o fetita de 1 an, cu un program de 8 h/zi luni-vineri. Angajam bona baietel 8 luni, Militari, program 9 h/zi luni-vineri, **1.800 L;** ☎0784.863.456

297. **BONA** cu experienta 10 ore/ zi pentru copil 1 ani si 3 luni, zona Pantelimon. Atributii strict ingrijire si supraveghere copil, **1.900 L;** ☎0726.256.070/ 021.310.74.03

298. **BONA** cu experienta, pentru un baiat de 5 ani in Dorobanti, program de 8 ore/ zi, salariul neg., **1.600 L;** ☎0765.310.011

299. **BONA** Familie angajam bona interna, pentru ingrijire copil (fetita 2 ani). Menaj complet aferent copilului. Conditii deosebite, cazare (vila Snagov), masa, 2 weekenduri libere pe luna. Oferim si cerem seriozitate maxima, **1.500 L;** ☎0724.212.040

300. **BONA** interna Bucuresti, se locuieste la familie, se doarme cu bebelusul, fetita de 2 luni, activitati strict legate de copil, doar supraveghere, iersit in parc, igiena, fara menaj, cu experienta similara, **1.800 L/luna;** ☎0761.565.669/ 0743.096.434

301. **BONA** interna copil 1 an si 5 luni, zona Stefan cel Mare, experienta sanatoasa, nefumatoare, 2 weekenduri libere/luna, **2.000 L;** ☎021.242.07.47

302. **BONA** interna, 3 zile/ saptamana, Otopeni, 1.200 L+ masa+ transport. Bona, baietel 9 luni, 9 h/zi, Giulesti, 1.800 L. Bona, fetita 6 luni, 8 h/zi, Piata Alba Iulia, 1.700 L; ☎0764.185.105/ 0764.949.335

303. **BONA** interna, fetita 1 an, Bragadiru, 2.000 L. Bona, baietel 2 ani, 10 h/zi, Pantelimon, 1.800 L. Bona, baietel 1 an, 8 h/zi, Republica, 1.600 L; ☎0764.185.105/ 0764.949.335

304. **BONA** pe termen lung, cu referinte, persoana serioasa si de incredere, nefumatoare, cu experienta, ingrijita, tonica, harnica pentru supraveghere copil 4 luni, Floreasca, **1.800 L;** ☎0721.444.263 a_vladescu@yahoo.com

305. **BONA** pentru baietel 5 ani jumatate, Dorobanti, programul de la 13 la 19.30, L-V, cu experienta si recomandari **1.600 L;** ☎0730.859.874

306. **BONA** pentru fetita de 1 an si 6 luni, in Baneasa, program de 10 ore/ zi, de L - V, salariul neg., **1.700 L;** ☎0765.310.011

307. **BONA** pentru o fetita de 11 luni, zona Tineretului, program de 10 ore/ zi, de L - V, salariul **1.500 L;** ☎0765.310.011

308. **BONA** pentru o fetita de 5 ani si un baiat de 9 ani, zona Drumul Taberei, program de 8 ore/ zi, flexibil, de L - V, salariul neg., **1.500 L;** ☎0765.310.011

309. **BONA pt. copil. Sector 3, sector 2. Experienta in domeniu. Conditii foarte bune; ☎0746.157.070**

310. **BONA** tanara pt. copil 5 luni, Sector 1; ☎0722.982.593

311. **BONA** Tineretului, 9 h/zi, luni-vineri, fetita de 6 luni, ajutor in casa cat este si mama acasa, cu experienta similara, nefumatoare, seriasa, calma, studii medii, sa iubeasca copiii, **1.400 L;** ☎0761.565.669/ 0743.096.434

312. **BONA** urgent pentru fetita de 11 luni, Piata Sudului persoana nefumatoare, cu experienta si recomandari, activ strict legate de copil (supravegheat, servit masa). Familia are un catel de talie mica. Program L-V 10/11-19, **1.500 L/luna;** ☎0726.251.442/ 0724.574.232 isrecruitment.ro@gmail.com www.isrecruitment.ro

313. **BONA** urgent pentru fetita de 9 luni, Floreasca, persoana cu experienta si recomandari, lb. engleza cunostinte minime, nefumatoare, activitati legate de copil, pregatit/servit masa. L-V 8:30-18:30. Salariu neg., **1.700 L/luna;** ☎0726.251.442/ 0724.574.232 isrecruitment.ro@gmail.com www.isrecruitment.ro

314. **BONA** zona Bazilescu. Se cauta urgent bona pentru fetita de 9 luni, pers. nefumatoare, cu experienta si recomandari, activitati strict legate de copil, program 7:30-17:30 de L-V, curs prim ajutor constituie un avantaj, **1.600 L/luna;** ☎0726.251.442/ 0724.574.232 isrecruitment.ro@gmail.com www.isrecruitment.ro

315. **BONA,** baietel 8 luni si jumatate, 10 ore/zi, Pipera, 1.900 L. Bona, nou nascut, 8 h/zi, Vitan, 1.600 L. Bona, fetita 5 luni, Lujerului, 10 h/zi, 1.800 L; ☎0764.185.105/ 0764.949.335

316. **BONA,** cu experienta, pentru copil 6 luni, zona Universitate, urgent program 8 ore/zi. Atributii strict ingrijire copil fara menaj, **1.900 L;** ☎0726.256.070/ 021.310.74.03

317. **BONA,** menaj Corbeanca, se cauta bona pt baietel de 1 an si 9 luni. Program flexibil in fct. de progr. parintilor (8 ori/luna de dormit cu bebe, 2 ori/luna program 24h/ rar ziua 12h) + 4 ori/luna menaj in casa. Salariu + transport, **1.700 L/luna;** ☎0726.251.442/ 0724.574.232 isrecruitment.ro@gmail.com www.isrecruitment.ro

318. **BONA,** Pod Baneasa. Firma C&B recuteaza bona cu experienta si recomandari pentru o fetita de 6 luni, ce locuieste in zona Pod Baneasa. Program: L-J de la 9:30 la 17:30, V de la 14:00 la 22:00, disp wd, platit separat, **1.600 L;** ☎0721.796.468/ 021.313.59.59 davidaagentiaplevnei@gmail.com

319. **BONA, urgent, cu experienta, copil 2 ani, Tei, 1.800 L; ☎0726.256.070**

320. **BONA,** zona Baneasa, 8 h/zi, copil 2 ani, L-V, cu experienta, salariu **1.800 L;** ☎0724.047.365

321. **BONA,** zona Vitan. Firma C&B recruteaza bona cu experienta si recomandari pentru un copilas de 2 ani, ce locuieste in zona Vitan. Program: 8:30-18:30. Atributii legate de copilas. Avantaj lb. engleza, **1.500 L;** ☎0721.796.468/ 021.313.59.59 davidaagentiaplevnei@gmail.com

322. **BONA.** Angajam bona pentru baietel de 2 ani, in Titan, program 8 h/zi. Ajutor mamica, fetita 6 luni, Piata Unirii, 8 h/zi. Bona Panduri, fetita 5 ani, 8 h/zi, **1.800 L;** ☎0721.129.288/ 0784.863.456

323. **BONA. Familie cauta urgent bona, copil 6 luni, Drumul Taberei, 1.700 L; ☎0726.256.070**

324. **BONE** si menajere pentru zonele: Cotroceni, Pipera, Militari, Crangasi, Herastrau, Obor, Primaverii, agentie recruteaza; ☎0784.659.190

325. **BONE,** ProBona selecteaza pentru Bucuresti, regim extern/ intern, experienta. Salarii 1.500 - 2.000 L; ☎0760.018.337

326. **BONE.** Agentie cautam bone si menajere pentru Bucuresti si Ilfov, cu recomandari si experienta. Cerem si oferim seriozitate. Nu se percepe comision; ☎0774.635.630

327. **BROKER** imobiliar sector 6, persoana dinamica si motivata, experienta in domeniu prezinta un avantaj, telefon mobil, plubicitate agresiva, seriozitate, CV; ☎0760.654.547/ 021.440.22.49 conceptimobiliare@yahoo.com www.conceptimobiliare.ro

328. **BRUTAR** (pitar) pentru restaurant Mall Baneasa. Salariu 1.400-1.800 L; ☎0768.932.172/ 0736.372.116

329. **BRUTAR,** angajez urgent Bucuresti, Sector 4: brutar, patiser, cofetar si personal necalificat (ofer calificare), persoana serioasa si muncitoare. salariul atractiv, bonusuri, carte de munca, bonuri de masa. Imediat; ☎0722.382.428

330. **BRUTAR,** ospatar, ajutor ospatar, lucratori bucatarie, angajam urgent pentru restaurant, Piata Alba Iulia; ☎0735.173.001/ 021.327.75.77

331. **BRUTAR,** patiser la brutarie, zona Giulesti, seriozitate, experienta, program flexibil, salariu incepand de la, **1.600 L;** ☎021.220.53.21/ 0725.328.292 bistrofrancaisenterprises@gmail.com

332. **BRUTAR,** patiser, personal curatenie pentru brutarie zona Baicului - Pantelimon; ☎021.252.20.46

333. **BRUTAR.** Restaurantele Trattoria Buongiorno recruteaza personal pentru urmatoarele posturi: ospatar, picol, bucatar, ajutor bucatar, pizzar, brutar, menajera. Pachet salarial motivant, in functie de performanta. CV la e-mail: ☎0730.199.150 alina.patentasu@citygrill.ro

334. **BRUTAREASA,** brutarie artizanala angajeaza mama singura sau cu minim 3 copii. Contract de munca, salariu bun, lucru in ture, zona Vitan. Avantaj experienta in brutarie, patiserie, restaurant. Cu proba de lucru, ☎0727.454.825 gslobozeanu@cpe.ro www.mamapan.ro

335. **BRUTARI** patiseri si muncitori necalificati angajeaza fabrica de paine cu sediul in Popesti Leordeni, pentru productie de paine si patiserie; ☎0760.699.993

336. **BRUTARI** si muncitori necalificati angajeaza fabrica de paine cu sediul pe Sos. Alexandriei, pentru productie paine; ☎0720.077.692

337. **BUCATAR** (barbat) si ajutor bucatar (femeie) zona Aparatorii Patriei; ☎0726.849.065

338. **BUCATAR** ajutor de bucatar (fete) si picolite pentru restaurant, relatii la tel.; ☎0721.662.286

339. **BUCATAR** angajez pentru camin batrani, inclusiv pensionar, Voluntari, Ilfov; ☎0742.592.422/ 0740.035.051

340. **BUCATAR** chef cu portofoliu pe bucataria internationala si bucatarie la cald/rece, cu pasiune pentru gatit, pentru restaurant central din sectorul 1. CV-uri pe email; dan.ispireanu@gmail.com

341. **BUCATAR** Chef, implementare retete noi, meniu international, accent pe gust, food styling, bun organizator si coordonator, pasiune si stabilitate in munca. Oferim si solicitam seriozitate. CV-uri pe email; ☎0722.392.323 marketing@journey-pub.ro www.journey-pub.ro

342. **BUCATAR** cu experienta in bucataria romaneasca, internationala sau chinezeasca pentru restaurant sector 3, salariu foarte atractiv. ☎0721.367.356/ 0721.720.751 hoteloffice01@yahoo.com

343. **BUCATAR cu experienta in bucataria romaneasca. Firma catering zona Traian, Salariu, 80 - 100 L/zi; ☎0799.634.898**

344. **BUCATAR** cu experienta minim 2 ani pentru restaurant in Sectorul 2; ☎0723.591.840/ 0760.366.384

345. **BUCATAR** cu experienta pentru restaurant central cu specific romanesc; ☎0721.172.390

346. **BUCATAR** cu experienta pentru un restaurant pe calea Victoriei. Meniu romanesc si international. Cu contract de munca. Incepere imediata. CV la email sau telefon; ☎0740.224.355 n_1on@yahoo.com

347. **BUCATAR** cu experienta si studii de specialitate pentru Hotel Restaurant cu specific international. Detalii la tel.; ☎031.805.92.70/ 0373.512.699 www.mmjobs.ro

348. **BUCATAR** experimentat. Institutie serioasa angajeaza bucatar cu experienta. Exclus bucatar de fast food si linii reci; ☎0731.035.193

349. **BUCATAR** fast food pentru petreceri copii; ☎0721.257.290

350. **BUCATAR** fii bucatarul lunii, Hai sa lucrezi la Stadio, poate cel mai frumos restaurant din Bucuresti, vizitat zilnic de peste 500 de oameni. Daca vrei sa arati cat esti de bun, suna-ne si ne vedem la o cafea, ☎0731.031.190 simona@stadio.ro

351. **BUCATAR** Firma catering cu sediul in sect. 2 zona Colentina angajeaza bucatar si ajutor bucatar cu experienta in domeniu. Program de lucru luni-sambata de la 06-14; ☎0799.629.838 nicolaennnicolae@yahoo.com

352. **BUCATAR** Harbour, angajeaza bucatar cu experienta; ☎0724.388.686

353. **BUCATAR** la salate si deserturi pentru restaurant in Drumul Taberei. Dorim persoana dornica sa lucreze in bucatarie, serioasa. Oferim conditii motivante, masa, tips. De preferat domiciliat in sector 5 sau 6; ☎0728.842.997 hotelwest-plaza2011@gmail.com

354. **BUCATAR** linie autoservire, mancare romaneasca; ☎0799.844.474

355. **BUCATAR** Luna Cafe & Bistro angajeaza bucatar, program avantajos, experienta minim 4 ani. Restaurantul e in zona piata Gemeni, str. Viitorului 32, sector 2. Trimiteti CV-ul pe adresa de email; ☎0771.609.431 info@cafeluna.ro www.cafeluna.ro

Firmă producţie (Bucureşti, zona Ghencea) angajează

MUNCITORI ÎN FABRICĂ

pentru perioadă determinată

Cerinţe: persoane harnice, serioase, cu disponibilitate la lucru program prelungit.

Oferim: salariu fix, bonus lunar în funcţie de performanţe, tichete de masă, plata orelor suplimentare, decontare transport.

Telefon: 0720.112.734

SC ROSAL GRUP SA, SELECŢIONEAZĂ ÎN VEDEREA ANGAJĂRII:

ROSAL

VOPSITOR AUTO

Relaţii zilnic între orele 9 - 16 la telefon: 0786.398.511

ing. Pricina Valeriu

LOCURI DE MUNCĂ

Clubul IDM
(www.idm.ro)
angajează

BUCĂTAR, OSPĂTĂRIŢE, AJUTOR BARMAN (femei/ bărbaţi), FEMEI DE SERVICIU şi ANTRENOARE ÎNOT

Contract de muncă, salarii mereu la timp, respect la locul de muncă.

Programări interviu la 021.316.09.62 sau CV la adresa hr@idm.ro cu specificaţia postului

356. **BUCATAR** pasionat de bucataria italiana, pentru preparare paste in fata clientului, live pt. restaurant zona mall Promenada, program L-V, 7-16. Adresa interviu: Calea Floreasca 169A, **1.800 L;** ☎0723.657.809 office@bestchef-green.ro www.bestchef-green.ro

357. **BUCATAR** pentru fast food, femeie la vase, shaormar; ☎0762.774.119

358. **BUCATAR** pentru firma catering, program de luni pana vineri opt ore pe zi, in sectorul 1; ☎0722.969.380 soryy12@yahoo.it

359. **BUCATAR** resort turistic din Delta Dunarii - Crisan, angajeaza bucatari / bucatarese cu experienta. Interviul in vederea angajarii va fi in Bucuresti. Se asigura cazare si masa. Salariu, **3.500 L/luna;** ☎0727.583.526 office@deltaboutique.ro www.deltaboutique.ro

360. **BUCATAR** Restaurant Centrul Vechi angajeaza bucatar; ☎0753.300.333

361. **BUCATAR** restaurantul Fior di poesia din bd. Aviatorilor angajeaza bucatar. Ai oportunitatea de a invata secretele bucatariei italiene alaturi de profesionisti; ☎0744.601.060 office@fiordipoesia.ro www.fiordipoesia.ro

362. **BUCATAR** salate, la vase, picoli pentru restaurant central; ☎021.313.16.07/ 0730.940.723

363. **BUCATAR** sef, Restaurant zona Piata Amzei, bucatarie moderna, echipa tanara, proiecte noi. Cautam bucatar sef si bucatari pentru un loc de munca stabil, cu un meniu dinamic si cu mereu noi provocari culinare; geanina.logofatu@gmail.com

364. **BUCATAR** sef, Restaurant zona Piata Amzei, bucatarie moderna, echipa tanara, proiecte noi. Cautam bucatar sef si bucatari pentru un loc de munca stabil, cu un meniu dinamic si cu mereu noi provocari culinare; geanina.logofatu@gmail.com

365. **BUCATAR** sef, Restaurant zona Piata Amzei, bucatarie moderna, echipa tanara, proiecte noi. Cautam bucatar sef si bucatari pentru un loc de munca stabil, cu un meniu dinamic si cu mereu noi provocari culinare; geanina.logofatu@gmail.com

366. **BUCATAR** si aj. bucatar, cu experienta specifc italienesc/international, la fast food in Mall Baneasa, carte de munca, o masa pe zi, transport decontat, pt detalii, **2.000 L;** ☎0724.887.711 stansorin72@gmail.com

367. **BUCATAR** si ajutor bucatar (mic dejun) pentru hotel 4 stele, situat in centru, zona Unirii. Detalii; ☎0731.111.164

★★★★★★★★★★★★★★★★★★★

368. **BUCATAR SI AJUTOR DE BUCATAR PENTRU RESTAURANT CU SPECIFIC ROMANESC, SALARIU AVANTAJOS; ☎0760.089.704**

★★★★★★★★★★★★★★★★★★★

369. **BUCATAR** si livrator pentru restaurant in zona Dristor, program 10-22, 2 cu 2. Doar cu experienta. Specific italian, meniu destul de usor, produsele le regasiti pe site. Zona mica de livrare, detalii la tel.; ☎0734.601.600 pizza.venetia@yahoo.com http://www.pizza-venetia.ro

370. **BUCATAR** si ospatar cu experienta, program 24/ 48 h, pt. restaurant zona Lancului; ☎031.432.74.29

371. **BUCATAR** Trattoria Pane e Vino angajeaza bufetier (bucatar pentru bucataria rece- salate, deserturi etc). Program de lucru 1 zi cu 1 zi. Adresa noastra este strada Nerva Traian 25 (zona metrou Timpuri Noi), **1.800 L;** ☎0757.976.618 trattoriapanevino2010@yahoo.com

372. **BUCATAR,** aj. bucatar cu experienta pt. restaurant Casa Atlantic, Sos. Alexandriei km 2, Penny Market, Ratb 302, capat de linie Cartier Fortuna. De preferat din Bragadiru, sect. 5, 6 sau din apropiere (posibilitati cazare), **2.000 L/ luna;** ☎0769.604.444/ 0744.320.032 office@atlantic-construct.ro www.casaatlantic.ro

373. **BUCATAR,** aj. bucatar, femeie la vase, livrator pe scuter sau masina, muncitori necalificati, picolite si femeie de servici; ☎0724.124.240/ 0764.590.596 www.lastegulete.ro

374. **BUCATAR,** ajutor bucatar si lucratori in bucatarie, pt. firma de catering, zona Titan; ☎0761.420.460/ 0772.054.462

375. **BUCATAR,** ajutor bucatar si pizzar, pentru piscina / gradina Floreasca; ☎0724.818.030

376. **BUCATAR,** ajutor bucatar, femeie vase, ospatar, restaurant zona Sebastian; ☎0723.143.537

377. **BUCATAR,** ajutor bucatar, ospatar cu experienta, femeie pt. spalat vase, pentru cantina; ☎0745.084.289/ 0760.295.190

378. **BUCATAR,** ajutor bucatar, ospatarite restaurant Green Garlic Pipera(Baneasa); ☎0730.838.347

379. **BUCATAR, ajutor bucatar, pentru fast-food, zona Arena Nationala, salariu avantajos; ☎0764.673.064**

380. **BUCATAR,** ajutor bucatar. Restaurant cu specific romanesc angajeaza bucatar cu experienta minim 1 an si ajutor bucatar. Salariu motivant, mediu de lucru placut. Mai multe detalii la telefon sau CV pe email; ☎0721.532.388/ 0773.972.040 stefanis.badea@yahoo.com

381. **BUCATAR,** ajutor bucatar. Restaurant situat in Otopeni angajeaza bucatar, ajutor bucatar si femeie la vase. Cunoasterea bucatariei italiene si romanesti constituie un avantaj. Se asigura transport la plecare; ☎0729.106.169 office@laiancu.ro www.laiancu.ro

382. **BUCATAR,** ajutor de bucatar. Cantina de incinta cautam bucatar/ ajutor bucatar cu experienta in bucataria romaneasca; ☎0720.533.484 Miracomandor@yahoo.com

383. **BUCATAR,** angajam bucatar cu experienta si calificare, pentru Hotel Minerva& Restaurant Nanjing. Telefon; ☎0726.103.428

384. **BUCATAR,** angajam bucatar, ospatar, hostess cu experienta pentru restaurant premium in Bucuresti. Salariu motivant si carte de munca, masa asigurata, tips, bonusuri. Transport asigurat dupa orele de program; angajarirestaurant@gmail.com

385. **BUCATAR,** angajam pentru Restaurantul Capri - zona Militari. Salariu atractiv, rog seriozitate ☎0730.094.662/ 0722.797.639

386. **BUCATAR,** angajam, pentru Bistro sector 1, sau ajutor de bucatar; ☎0752.119.332

387. **BUCATAR,** barman, ospatar, picol, hostess, ajutor de bucatar, menajera pt. restaurantul Hanu` Berarilor. Experienta constituie un avantaj. Beneficii: oportunitatea de a lucra intr-o companie lider de piata si intr-un mediu de lucru placut, pachet salariat motivant, posibilitatea de promovare in functie de performanta, program flexibil. Daca vrei sa faci parte din echipa noastra, trimite CV-ul tau la adresa email; ☎0731.042.318 daniel.cismaru@citygrill.ro www.hanuberarilor.ro

388. **BUCATAR,** experienta minim 1 an pentru restaurant; ☎0740.055.549

389. **BUCATAR,** firma de catering cu sediul in Orasul Otopeni angajam bucatar si ajutor de bucatar cu experienta, ☎0766.222.738

390. **BUCATAR,** Floreasca, restaurant pe Calea Floreasca angajeaza bucatar cu experienta, program o zi cu o zi, interval orar 10:00-24:00. Tips+bonus se adauga ulterior. Carte de munca+beneficii. Detalii tel., **2.600 L;** ☎0731.608.866 Pr@chefsexperience.ro www.chefsexperience.ro

391. **BUCATAR,** Godot Cafe Teatru (cafenea din Centrul Vechi) angajeaza urgent bucatari, program full time, 8 ore pe zi, 5 zile pe saptamana, ☎0736.414.244 petculuciana@yahoo.com www.godotcafeteatru.ro

392. **BUCATAR,** linia calda, experienta minim 2 ani in catering, contract de munca, ore suplimentare platite, masa inclusa, zona Morarilor/ Diham, program L-V 6:00-15:30, si 2 weekenduri/ luna. Salariu 2.000-2.500 L; ☎0749.997.107 birou@bucateperoate.ro www.bucateperoate.ro

393. **BUCATAR,** ospatarita, femeie de serviciu pentru restaurant cu specific arabesc. Pentru mai multe detalii: ☎0744.429.014

394. **BUCATAR,** ospatarite, ajutor barman (femei/ barbati), femei de serviciu si antrenoare inot pentru Clubul IDM (www.idm.ro). Contract de munca, salarii mereu la timp, respect la locul de munca. Programari interviu la tel. sau CV la adresa de mail cu specificatia postului; ☎021.316.09.62 hr@idm.ro

Angajează-te ca ASISTENTĂ TV Jasmin Channel

Care sunt avantajele tale:
- Câştiguri colosale • Înveţi să fii dezinvoltă
- Vei învăţa care este unghiul potrivit pentru tine al camerei de filmat
- Carieră de succes, avansarea pe plan profesional
- Vei învăţa cum să vorbeşti, cum să te comporţi şi cum să ai o atitudine de succes în faţa camerei de filmat
- Vei beneficia de make-up, manichiură, stilist, coafat - GRATUIT

Experienţa nu este necesară!

Pentru mai multe detalii, sună la 0762 568 635! Te aşteptăm!

395. **BUCATAR,** resort turistic din Delta Dunarii-Crisan, angajeaza bucatari/ bucatarese cu experienta. Interviul in vederea angajarii va fi in Bucuresti. Se asigura cazare si masa. Salariu 3.500 lei/ luna, **3.500 L/luna;** ☎0727.583.526 office@deltaboutique.ro www.deltaboutique.ro

396. **BUCATAR,** restaurant cu specific turcesc si international angajeaza bucatar cu experienta (minin 5 ani) pentru orasul Slobozia, jud. Ialomita. Oferim cazare si salariu atractiv; ☎0720.232.432 ovis.aries@hotmail.com www.restaurantbosfor.com

397. **BUCATAR,** Restaurant zona Dorobanti angajeaza bucatar cu experienta. Relatii la telefon; ☎0722.594.728 croitorumihaela@gmail.com

398. **BUCATAR,** restaurantul Burebista Vanatoresc din str. Batistei, nr.14 angajeaza bucatar cu experienta minim 5 ani si personal la vase, ☎0756.717.649 contact@burebistarestaurant.ro

399. **BUCATAR,** Restaurantul Vivo isi mareste echipa. Daca esti bucatar sau ajutor de bucatar si vrei sa te alaturi echipei noastre asteptam sa ne contactezi. Pachet salarial atractiv. Calea Floreasca; ☎0787.709.154 vivofoodbar@gmail.com www.vivofoodbar.com

400. **BUCATAR,** S.C Delarte Food S.R.L, cu sediul in sectorul 5, angajeaza bucatar pe sectia cald specific romanesc si international. se ofera salariu 2.000lei + transport asigurat la terminarea turei, program 2/2, ☎0736.334.079

401. **BUCATAR,** vine vara, iti doresti un job bine platit la mare, daca esti bucatar sau ospatar suna acum pentru mai multe detalii la numarul de telefon; ☎0722.685.386 raluca@starchefs.ro

402. **BUCATAR.** Cafe Pink, bvd. Decebal nr. 13 angajeaza bucatar cu experienta. Salariu si program motivant. Rugam seriozitate; ☎0768.907.220 alexandra.stefanesa@gmail.com www.pinkcafe.ro

403. **BUCATAR.** Camin de batrani din Pipera, judetul Ilfov, angajeaza urgent bucatar (poate fi si pensionar); ☎0740.035.051

404. **BUCATAR.** Restaurantele Trattoria Buongiorno recruteaza personal pentru urmatoarele posturi: ospatar, picol, bucatar, ajutor bucatar, pizzar, brutar, menajera. Pachet salarial motivant, in functie de performanta. CV la e-mail: ☎0730.199.150 alina.patentasu@citygrill.ro

405. **BUCATAR.** Vrei sa traiesti perioada de glorie a celei mai renumite locatii din Bucuresti. Restaurantul Hanu` lui Manuc s-a redeschis sub un nou concept. Cautam personal pentru urmatoarele posturi: bucatar, ospatar, picol, barman, hostess, ajutor de bucatar, menajera. Iti oferim: oportunitatea de a lucra intr-o companie lider de piata si intr-un mediu de lucru placut, pachet beneficii motivant, program flexibil. Daca vrei sa faci parte din echipa noastra, trimite CV-ul tau la adresa de mail sau informatii nr. tel.: ☎0728.113.311 recrutare@citygrill.ro

406. **BUCATAR.** Restaurant nou angajeaza bucatar, ospatar, sef de sala cu o experienta de minim 5 ani; office@hotelpascu.ro

407. **BUCATAREASA** cu experienta pentru camin de batrani, zona Giurgiului, urgent; ☎0722.524.259

408. **BUCATAREASA cu experienta pentru cantina cu linie de autoservire; ☎0745.756.819**

409. **BUCATAREASA** cu experienta si specializare in domeniu, restaurant romanesc, zona 13 Septembrie; ☎0765.614.724

410. **BUCATAREASA** cu experienta, pentru gradinita particulara, rog seriozitate; ☎0735.191.174

411. **BUCATAREASA** fast food Berceni, ☎0748.119.253

412. **BUCATAREASA** femeie la vase, ospatari, ajutor bucatar, zona Grant Basarab Grivita; ☎0726.509.959

413. **BUCATAREASA** pentru cantina, zona Grivita; ☎0768.817.162

414. **BUCATAREASA si ajutor bucatar cu experienta bucatarie romaneasca pentru sectorul 1 - Bd. Ion Mihalache, livrare la domiciliu; ☎0768.299.834/ 0736.418.923**

415. **BUCATAREASA, ajutor bucatar, ospatarita, zona Colentina, transport asigurat, salariu atractiv; ☎0733.458.255**

416. **BUCATAREASA,** Camin privat pentru batrani angajeaza gospodina priceputa la bucatarie. Locatiile sunt in Aviatiei sau Floreasca. Relatii la telefon; ☎0722.621.462 caminprivat@gmail.com www.caminprivat.ro

417. **BUCATAREASA,** femeie in bucatarie pentru rest. Don Corleone situat in Bucuresti strada Delea Veche nr. 51, sect. 2, zilnic 15-18, nu trebuie programare pentru interviu, sa aiba experienta de bucatarie, **2.000 L;** ☎0767.798.799 ginabusuioc@yahoo.com

418. **BUCATAREASA.** Pizza PPH livrare la domiciliu pizza si produse traditionale romanesti angajeaza bucatareasa pentru sector 2, Pache Protopopescu, rog seriozitate; ☎0768.299.834

419. **BUCATARI** cu experienta, pentru plecari in strainatate. Sunati intre orele 9,00-17,00; ☎021.796.28.30/ 0784.261.804

420. **BUCATARI** cu experienta, zona Foisorul de Foc, salariu + tips, 3.000-3.500 L, program 2 zile cu 2 liber; ☎0784.690.793

421. **BUCATARI** la cald si bucatar la rece pentru restaurant central, pasionati si dedicati muncii, cu spirit de organizare. Posibilitati de promovare. Salariu atractiv, bucatarie moderna; edina.vernescu@gmail.com

422. **BUCATARI** Restaurant in Corbeanca - Ilfov angajam bucatari cu experienta pentru evenimente si a la carte, program flexibil, salarizare motivanta; ☎0722.644.815 horeca.recrutare@gmail.com

423. **BUCATARI** si ajutori bucatari cu domiciliul in sector 2, 3, 4; ☎0749.202.000

424. **BUCATARI** si ajutori bucatari. Relatii intre orele 11,00-18,00 la nr. de tel.; ☎0757.047.438

425. **BUCATARI** si ajutori pentru locatie de tip take-away, in apropierea statiei de metrou Pipera, salariu motivant, program flexibil, posibilitati promovare, trimiteti cv la email sau tel. intre 13-17:00; ☎0744.649.649 mirela@qsinn.ro

426. **BUCATARI** si ospatari. Restaurant La Bucur angajeaza bucatari, barmani si ospatari. Colectiv tanar, salarii motivante, program flexibil, metrou Tineretului; ☎0746.013.623/ 0744.181.060

427. **BUCATARI,** aj. bucatari pentru restaurant, sector 1, de la **1.800 L/luna;** ☎0734.324.386

428. **BUCATARI,** ajutari de bucatar, ospatari, receptioneri (camping), femei de serviciu (curatenie), muncitori necalificati (paznici) pentru Restaurant Casa Alba - Baneasa; ☎021.361.77.33 www.casaalba.ro

429. **BUCATARI, ajutor bucatari, muncitoate curatenie-vase, ospatari (marcator prin Palm) si sef sala (tall), pentru Restaurant Cernica situat pe malul lacului Cernica - Pantelimon. Telefoane de contact; ☎0767.741.121/ 0741.093.002**

430. **BUCATARI,** ajutori bucatari, cautam persoane cu abilitati bune de comunicare, atente la detalii si responsabile. Oferim locuri de munca stabile, traininguri si dezvoltare profesionala continua. Transport asigurat, **2.000 L;** ☎0799.762.360 andrei.tauc@passion4work.ro

431. **BUCATARI,** ajutori bucatari, salatieri, personal la curatenie, necalificati; ☎0728.927.972

432. **BUCATARI,** Greek Taverna Mall Baneasa angajaza bucatari cu experienta in domeniu, program de lucru 2/2 zile, salariu negociabil in functie de experienta+tips; ☎0768.494.450 valentin_tms@yahoo.com

433. **BUCATARI.** Restaurant "La Fattoria" angajeaza urgent bucatari cu experienta, ajutori de bucatar, femei pt. spalatul vaselor, ospatari cu experienta, picoli, pizzar si barman; ☎0723.286.742

434. **CALCATOREASA si confectionera, societate comerciala angajeaza urgent; ☎0722.387.160**

435. **CALCATORESE** calandru, personal pentru ambalare textile, spalatoreasa pentru masini de spalat pt. curatatorie zona Vitan Barzesti, sector 4. Contract de munca, program 8 ore, salariu net de la **1.200 L;** ☎0722.320.617 office@extraclean.ro

436. **CALIFICATI** si necalificati pentru Bucuresti, pentru societate constructii, cazare, salariu atractiv, conditii serioase, Raluca, ☎0734.492.895

437. **CAMERISTA** Rentwaiters angajeaza urgent personal hotelier pentru postul de camerista, cu sau fara experienta.Personal cu varsta intre 18 si 40 ani. Program doar de zi. Salariu atractiv. Cerem si oferim seriozitate; ☎0764.048.842 treft_treft@yahoo.com www.rentwaiters.ro

438. **CAMERISTA** si personal curatenie cu experienta pentru hotelul Cismigiu intr-un mediu placut si colectiv agreabil. Carte de munca si Pachet salarial cu tichete de masa; ☎0736.627.007 phoenixmar@yahoo.com

439. **CAMERISTA** si personal curatenie cu experienta pentru hotelul Cismigiu intr-un mediu placut si colectiv agreabil. Carte de munca si Pachet salarial cu tichete de masa; ☎0736.627.007 phoenixmar@yahoo.com

440. **CAMERISTA,** cu experienta angajez, zona Dorobanti; **1.500 L;** ☎0765.226.666

441. **CAMERISTA,** hotel 4 stele Best Western Stil, contract de munca. Aviatiei, metrou Aurel Vlaicu. Asteptam CV la receptie sau la mail, ☎021.233.39.90 office@hotelstil.ro www.hotelstil.ro

442. **CAMERISTA,** Hotel Ibis angajeaza: camerista hotel, echipier si instalator. Detalii si informatii la nr. de telefon, ☎021.300.91.15

443. **CAMERISTE angajeaza Hotel din Bucuresti cu sau fara experienta; ☎0756.200.044**

444. **CAMERISTE** hotel, varsta min. 18 ani, pentru curatenie hoteluri situate in Bucuresti. Oferim contract de munca, salariu atractiv, o masa gratuita zilnic; ☎0734.303.393 dunaserv@yahoo.com

445. **CAMERISTE** hotel. Angajam cameriste hotel 4 stele in Bucuresti. Program 5 zile din 7, 8 h/zi si masa asigurata, **1.250 L/luna;** ☎0786.409.000

446. **CASIER** cu cunostinte pe calculator si muncitori pe hala pentru depozit de legume- fructe situat Bucuresti- Pantelimon; ☎0745.357.675

447. **CASIER** pentru club de poker, femeie inteligenta. program zi/ noapte (12ore-15 ture/luna), 2/2, Piata Alba Iulia nr. 3, sect. 3. Asteptam cv cu subiect casier si detalii la telefon intre 10-18 L-V; ☎0726.565.421 atena@poker-room.ro www.poker-room.ro

448. **CASIER** pt. benzinarie Sector 2. Cerinte: corectitudine, seriozitate, sunati la tel. pt. inteviu; ☎0724.246.833

449. **CASIER** si vanzatoare, in zona Calea Giulesti. Relatii la: ☎021.220.28.54

450. **CASIER** vanzator urgent pt. locatii: sector 1, 3, 6. Salariul net 1.000-1.300 L. Program in ture. Contract perioada nedeterminata. Detalii la telefon, ☎0726.653.201 recrutrare.2015.1@gmail.com

451. **CASIER,** benzinarie internationala situata in orasul Otopeni angajeaza casier/a, 2 posturi disponibile; ☎0723.233.448 bicamarian@yahoo.com

452. **CASIER,** Benzinarie Mol, zona Pod Grand - Grivitei. Mediu de lucru placut, civilizat. Solicit corectitudine si determinare. CV cu poza la email, Net 839+198 bonuri+bonusuri, **839 L;** molchiscani91364@gmail.com

453. **CASIER,** bucatari, shaormar, femeie de serviciu, pentru fast food, zona Aparatorii Patriei; ☎0760.942.446/ 0726.370.976/ 021.334.35.76

454. **CASIER,** Issa Supermarket angajeaza casier cu experienta in locatia Sos. Oltenitei nr. 10, sector 4. Depuneti CV-ul in locatie sau pe adresa de mail. Salariu atractiv program 8 h/zi. Urgent; ☎021.330.20.28 alexandra.issasupermarket@gmail.com

455. **CASIER,** loc de joaca pentru copii, Gymboland Mega Mall cauta persoane responsabile, care stiu sa mentina o buna comunicare cu clientii. Experienta constitue un avantaj. Program full time (8 h/ zi); ☎0756.060.007/ 0756.060.008 mihaela@gymboland.ro www.gymboland.ro

456. **CASIER,** lucrator comercial pentru magazin alimentar situat pe str. Traian nr. 3, sector 3; ☎0722.102.734

457. **CASIERA angajam pentru casa de schimb valutar, cu experienta, salariu se negociaza la interviu (Calea Mosilor); ☎0764.343.500**

458. **CASIERA** cu diploma de bacalaureat pt. restaurant tip fast food; ☎0762.866.713/ 0785.244.555

459. **CASIERA** cu experienta pentru restaurant turcesc din Mall Baneasa, salariu 1.200-1.400 L in functie de experienta, masa si transportul asigurate; ☎0768.932.172/ 0736.372.116

460. **CASIERA** cu experienta si referinte pentru restaurant Speed Pizza din Cora Alexandriei si Pantelimon, fire comunicativa si spirit de echipa, program full time in ture, salariu avantajos; ☎0734.989.958

461. **CASIERA pentru fast-food, zona Arena Nationala, salariu avantajos; ☎0764.673.064**

462. **CASIERA** pentru restaurant Murad; ☎021.224.20.49

CAR EXPERT

ANGAJEAZĂ PENTRU BUCUREŞTI
- **PREGĂTITOR VOPSITORIE** cu experienţă
- **DEVIZIER**

Cunoştinţe auto, seriozitate, dorinţă de perfecţionare continuă

Salariul în funcţie de pregătire şi eficienţă

Vizitează site-ul nostru: www.carexpertauto.ro
Contact: office@carexpertauto.ro
0752 76 76 76

463. **CASIERA** service roti. Auto Variant service roti angajeaza casiera cu experienta in domeniu auto, salariu intre 1.200 ron-1.350 ron, rog sunati intre orele 12.00-19.00. Bd. Ion Mihalache sector 1 Bucuresti; ☎0784.339.160 www.vulcanizare-auto.ro

464. **CASIERA si vanzatoare mezeluri pentru magazin alimentar, sector 1, conditii avantajoase; ☎0769.964.266**

465. **CASIERA** vanzatoare cu experienta in market deschis non stop, in zona Gara Basarab. Rugam seriozitate. Detalii la tel.: ☎0725.161.019

466. **CASIERA** vanzatoare pentru patiserie zona Colentina Fundeni. Program: luni-vineri, 06:00-16:30, sambata si duminica liber. Salariu: **1.500 L;** ☎0742.266.859

467. **CASIERA, angajam pentru restaurant sectorul 1. Salariu motivant, cu sau fara experienta; ☎0761.465.985/ 0740.102.004 resurseumane287@yahoo.ro**

468. **CASIERA,** benzinaria Petrom Afumati (Doraly) angajeaza; ☎0733.937.088

469. **CASIERA,** lucrator comercial galaterie in Mall Baneasa, 12 clase obligatorii, experienta pe casa de marcat const. avantaj. CV la adresa de email. Info la tel., **1.500 L;** ☎0745.184.429 sacareanu.daniel@yahoo.com

470. **CASIERA,** lucrator comercial galaterie pentru Afi Cotroceni, 12 clase obligatoriu, engleza mediu, experienta pe casa de marcat constituie avantaj, cv pe email, info la telefon, **1.400 L;** ☎0748.295.440 dsacareanu@sanoberry.ro www.sanoberry.ro

471. **CASIERA,** receptionera, salon de infrumusetare, acceptam part-time, si studenti; ☎0726.457.313/ 0720.175.411

472. **CASIERA,** si lucrator comercial magazin Mega Image Shop&Go, Drumul Taberei si Antiaeriana, prezenta agreabila, experienta casierie, program in ture, trimiteti CV la adresa de mail; ☎0760.919.154 magazinshopgo@gmail.com

473. **CASIERA,** urgent la restaurant, program de lucru 8 ore, rel. la; ☎0733.653.909

474. **CASIERA,** vanzatoare angajam pentru magazin de electrice zona Lacul Tei, Maica Domnului. Program luni-vineri 9:00-18:00, sambata 9:00-14:30, duminica inchis. Obligatoriu CV la interviu; ☎0724.542.316/ 021.242.39.01 severin.client@yahoo.ro

475. **CASIERE** cu minim 3 luni experienta pe un post similar, pentru restaurante de tip fast-food din mall-uri. Detalii la tel.CV-uri la email, **1.400 L;** ☎0728.063.417 recrutare@passion4work.ro

476. **CASIERE** pentru restaurant. Salariu atractiv. Se cere un minim de experienta. Sunati de L-V intre 9.00-16.00 la nr. de tel. sau trimiteti CV pe e-mail; ☎0741.277.755 viorica@ruby.ro

477. **CASIERI** Best Market angajeaza casieri pentru supermarket cu sau fara experienta; ☎0769.041.603 resurse.umane@gfmarket.ro

478. **CASIERI** zonali. Asociatia Casa de Ajutor Reciproc a Pensionarilor Omenia Bucuresti, strada Amurgului, nr. 53, Sector 5. angajeaza urgent casieri zonali cu diploma de absolvire studii medii si cu domiciliul, pentru urmatoarele localitati: Popesti-Leordeni, Domnesti, Berceni, Tunari, Peris, Calugareni. De asemenea, angajam casieri zonali si in sectoarele 1, 2, 3, 4 si 6 din Municipiul Bucuresti. Relatii la tel: ☎0752.001.431/ 021.423.17.49/ 0752.001.445

479. **CASIERI,** partener OMV Petrom Marketing SRL angajeaza personal (casieri, lucrator bucatarie) pentru benzinaria OMV situata pe sos de centura, Domnesti (iesirea Prel. Ghencea), relatii la tel., ☎0786.030.199 fs1090701@omv.com

480. **CAUT** femeie pentru ingrijire batran, interna, pentru menaj, salariu, cazare; ☎0761.285.236/ 0765.647.186/ 0728.432.648

481. **CHEF** cu portofoliu pe bucataria internationala si bucatari la cald/rece, CM, cu pasiune pentru gatit, pentru restaurant central din sectorul 1, CV-urile pe email: dan.ispireanu@gmail.com

482. **CHEF,** cautam bucatar sef pentru restaurant ultracentral. Cerinte: experienta pe meniu international, usurinta redactare si implementare retete noi, bun manager, cu spirit de echipa si respectat de ea; florin.irimescu90@gmail.com

483. **CHEF,** cautam bucatar sef pentru restaurant ultracentral. Cerinte: experienta pe meniu international, usurinta redactare si implementare retete noi, bun manager, cu spirit de echipa si respectat de ea; florin.irimescu90@gmail.com

484. **CHEF,** cautam bucatar sef pentru restaurant ultracentral. Cerinte: experienta pe meniu international, usurinta redactare si implementare retete noi, bun manager, cu spirit de echipa si respectat de ea; florin.irimescu90@gmail.com

485. **CHELNERITA** pt. restaurant pizzerie zona Ghencea. Doua zile lucrate, doua libere. Venit avantajos. Nu este necesara experienta; ☎0720.552.552 crisgeo86@gmail.com

486. **CIOBAN** pentru localitatea Videle. Oferim cazare, conditii si salariu foarte bune; ☎0723.663.337

487. **CIOCOLATIER, femeie servici Piata Romana sau CV la email; ☎0731.626.404 sahara_vision09@yahoo.com**

488. **CIZMAR** cu experienta pt. atelier de reparatii incaltaminte, salariu intre 400- 500 €, **500 €;** ☎0765.012.261

489. **CIZMARI** - talpuitori pentru firma producatoare de incaltaminte; ☎0744.342.265

490. **CIZMARI** - talpuitori, pentru firma de productie incaltaminte, zona Doamna Ghica; ☎0744.342.265

491. **COAFEZA** /stilist cu experienta pentru salon Art Barber`s zona Berceni Dr. Gazarului. Oferim salariu/ contract munca; ☎0744.903.866/ 0722.412.211

492. **COAFEZA** angajam, zona Bucurestii Noi, full time; ☎0744.551.580

493. **COAFEZA** Cloudy Salon, Piata Muncii, angajeaza coafeza cu experienta, ☎0723.210.802

494. **COAFEZA cu experienta in cartierul Titan, vad format; ☎0767.071.861/ 0799.183.677**

495. **COAFEZA cu experienta minim 2 ani, salariu atractiv + CM platita, salon de 10 ani, zona metrou Gorjului, 1.800 L; ☎0724.357.422**

496. **COAFEZA** cu experienta pentru Look Stil Beauty Salon. Oferim salariu fix; ☎0727.877.206

497. **COAFEZA CU EXPERIENTA PENTRU SALON CU VAD, ZONA BERCENI; ☎0729.059.178**

498. **COAFEZA cu experienta pentru salon zona Tineretului, salariu, procent, carte de munca; ☎0769.628.448**

499. **COAFEZA** cu experienta pentru salon zona Universitate, salariu avantajos; ☎0721.504.512

500. **COAFEZA** cu experienta si seriozitate, salonul are vechime 16 ani, Crangasi; ☎0723.259.624

501. **COAFEZA cu experienta, angajam pentru salon cu clientela formata, zona metrou Republica. Salariu negociabil + carte de munca; ☎0744.893.014/ 0372.913.386**

502. **COAFEZA** cu experienta, angajez. Salariu fix, zona Teius, sector 5. ☎0764.715.805

503. **COAFEZA** cu experienta, hair stylist, pentru salon modern, cu vad, in sectorul 3, Theodor Pallady - Ozana, in apropiere metrou, salarizare atractiva, salariu sau procent. Dorim colaborare pe termen lung, ☎0761.434.582

504. **COAFEZA** cu experienta, pentru salon cu vechime si vad format. Se ofera salariu fix atractiv; ☎0727.877.206

505. **COAFEZA** cu experienta, salon situat in Calea Vitan cu Mihai Bravu; ☎0728.199.919

506. **COAFEZA** cu experienta, zona Colentina, salariu atractiv, angajez; ☎021.655.25.75

507. **COAFEZA cu experienta, zona Colentina, salariu fix, 8 ore, 1.500 L; ☎0784.095.643**

508. **COAFEZA** cu minimum 3 ani de experienta pentru salon situat in zona Drumul Taberei. Salariu fix sau procent 50%; ☎0745.775.511 marius33_2004@yahoo.com

509. **COAFEZA** frizerita, manichiurista, experienta. Salariu atractiv, o zi cu o zi, vad zece ani, Rahova; ☎0728.912.545/ 0744.811.796

510. **COAFEZA** hair stylist angajeaza salon de infrumusetare. Conditii foarte bune. Salariu fix, comision, CM 8 ore, traininguri gratuite. Bucuresti; ☎0786.138.262

511. **COAFEZA** pentru salon Cyo's, zona B-dul Basarabia (Stadion National), angajeaza cu contract munca; ☎0765.245.425

512. **COAFEZA** si cosmeticiana cu experienta si baza de clienti pt. salon deosebit in Bd. Lacul Tei. Salarizare procentuala avantajoasa. Cautam si oferim seriozitate si stabilitate, ☎0730.999.689 office@veronique.ro www.veronique.ro

513. **COAFEZA** si cosmeticiana cu experienta, salon Berceni deschis de 6 ani, loc de munca placut; ☎0762.913.150

Firmă organizează selecţie de candidaţi pentru ocuparea postului de

CONTABIL

Nivel cariera: Middle. Domeniul de ofertă: Contabilitate - Finanţe. Oraş Bucureşti

Cerinţe: absolvent de studii superioare economice, experienţă în domeniul contabil de minim 2 ani, cunoştinţe PC: Outlook, MSOffice (Word, Excel), abilitati de comunicare şi relaţionare, deschis spre a învăţa lucruri noi. Mediu de lucru agreabil.

Numele persoanei de contact: Ioana Rosenberg email: ioana.rosenberg@ibupublishing.ro

LUCRĂTORI COMERCIALI/ MERCHANDISERI

pentru aprovizionarea şi aşezarea produselor pe raft în hypermarket-uri şi supermarket-uri, verificarea termenelor de valabilitate.

Cerinţe: absolvent liceu, experienţă în comerţ (hypermarket/supermarket) minim 3 luni, fără teamă de înălţime, apt pentru efort fizic.

Se oferă salariu 1000-1200 lei net plus bonusuri lunare în funcţie de performanţă.

Pentru mai multe detalii sună la 0756.014.739 sau trimite CV la office@trade-marketing.ro şi te vom contacta!

LOCURI DE MUNCĂ

HappyCREDIT®

Alătură-te echipei noastre:

CONSULTANŢI DE CREDITE

LA NOI NU CONTEAZĂ VÂRSTA SAU EXPERIENŢA

Îţi vom oferi:
- Iniţiere şi pregătire de specialitate
- Toate resursele necesare desfăşurării activităţii
- Dezvoltarea carierei şi posibilitatea de promovare

SUNĂ ACUM! 0732 55 66 77

514. **COAFEZA** si frizer angajam, salariu fix + procent, saloane cu vad Dristor si Lancului, acceptam si incepatori; ☎0726.457.313/ 0720.175.411

515. **COAFEZA** si manichiurista (gel, unghii false, oja semipermanenta), cu experienta, pentru salon in sectorul 4. Relatii la telefon; ☎0724.506.948

516. **COAFEZA** stilista (cu experienta) si ucenica pt. beauty salon Unirii, salon de lux, salariu fix, comision, conditii de lucru, **2.000 L;** ☎0728.580.314 office@1dream.ro www.1dream.ro

517. **COAFEZA** stilista (cu experienta) si ucenica pt. beauty salon Unirii, salon de lux, salariu fix, comision, conditii de lucru, **2.000 L;** ☎0728.580.314 office@1dream.ro www.1dream.ro

518. **COAFEZA,** cosmeticiana, frizer, maseuza, salon deschis 14 ani, vad stradal, loc de munca stabil; ☎0760.760.666

519. **COAFEZA,** cosmeticiana, hairstylist cu experienta angajeaza Top Estetica situat pe Decebal. Salariu fix, C.M., seriozitate; ☎0733.079.033

520. **COAFEZA,** cosmeticiana. Salon Piata Romana, angajeaza coafeza, cosmeticiana cu experienta, program flexibil. Inchiriez post lucru manichiurista; ☎0723.138.982

521. **COAFEZA,** frizer, frizerita, cosmeticiana, manichiurista, sediul in Piata Moghioros si Drumul Taberei; ☎0732.359.007/ 0769.521.858

522. **COAFEZA, frizeri pentru zona Drumul Taberei (Valea Argesului), 50%, urgent manichiurista; ☎0766.581.228**

523. **COAFEZA,** frizerita, pentru salon infrumusetare, zona Apusului, procent sau inchiriere post; ☎0769.840.200/ 0722.462.671

524. **COAFEZA,** hair stylist angajeaza Magic Salon Otopeni. Conditii foarte bune. Salariu fix, comision, CM 8 ore, traininguri gratuite; ☎0786.138.262

525. **COAFEZA,** hair stylist, angajeaza Saloanele Magic. Conditii foarte bune. Salariu fix/ comison + C.M 8 ore + traininguri gratuite; ☎0786.138.262

526. **COAFEZA,** hairstylist cu experienta, pt. coafor/ frizerie Cosmopolitan Spa Beauty Center sector 3, se lucreaza o zi da una nu, duminica liber, se ofera salariu fix sau comision; office@cosmopolitanspa.ro www.comopolitanspa.ro

527. **COAFEZA,** Neo Salon, un salon modern din Bucurestii Noi, zona Pod Constanta, angajeaza coafeza (cunostinte frizerie) cu experienta min 1 an. Oferim salariu fix, motivant. Program lucru 1 zi/ 1zi, dumnica liber, ☎0729.575.588 neo.saloane@gmail.com www.neosalon.ro

528. **COAFEZA,** salon cu vad, angajeaza coafeza sau stilist cu carte de munca. Zona Titan, Piata Minis; ☎0722.652.922 sorescu.alice@yahoo.com

529. **COAFEZA,** salon sector 4 daca esti coafeza, cosmeticiana sau manichiurista, inseamna ca ai putea deveni colega noastra. Mai ales daca ai experienta. Avem nevoie de talentul si seriozitatea ta la salonul nostru. ☎0724.506.948

530. **COAFEZA,** salon zona Berceni (Seculor) cu clientela formata angajeaza coafeza/f rizerita cu experienta, clientela formata, programari in curs, complet renovat cu vechime si vad (trafic intens). Seriozitate, **1.500 L;** ☎0765.951.599

531. **COAFEZA,** zona Crangasi, salon modern, cu vad, salariu + comision, foarte urgent; ☎021.315.01.43/ 0760.342.240

532. **COAFEZA.** Angajez urgent coafeza, frizer/frizerita, manechiurista si pedichiurista zona Piata Moghioros/Drumul Taberei, conditii avantajoase ☎0767.703.880

533. **COAFEZA.** Esti in cautarea unui loc de munca bine platit? Vrei sa lucrezi intr-un mediu placut si profesionist? Angajam coafeza / hairstylist cu experienta de minim 2 ani in domeniu pentru un salon aflat in zona Colentina. Pentru interviuri suna-ne la: ☎0757.432.039

534. **COAFEZA.** Regal Salon din Calea Vitan angajeaza coafeza si frizer cu experienta; ☎0764.430.800

535. **COAFEZA.** Salon Bya Mary (B-dul Basarabia), angajeaza coafeza; ☎0722.988.807

536. **COAFEZE** cu experienta pentru salon infrumusetare, procent +salariu, **1.600 L;** ☎0729.342.004

537. **COAFEZE** cu experienta pentru salon infrumusetare, procent +salariu, **1.800 L;** ☎0729.342.004

538. **COAFOR** manichiura, pedichiura, masaj corporal, cosmetica, urgent angajez sau inchiriez postul Calea Victoriei; ☎0728.832.539/ 0744.272.515

539. **COAFOR,** Nicole Style Salon, salon cu vechime 9 ani. Te asteptam in echipa noastra? pentru postul de coafor-frizerie, **1.000 L;** ☎0766.131.386 nicole_style_salon1@yahoo.com

540. **COAFOR.** Salon ultracentral inchiriaza post lucru coafor, 150 € chirie lunar - utilitati incluse si post lucru man-pedichirurista 100 € lunar, utilitati incluse; ☎0723.187.927

541. **COAFORI,** Salon Andreea angajeaza coafori/ hair stylist cu experienta minim 2 ani. Se lucreaza o zi cu zi. Salonul se afla stradal in sectorul 2, langa posta lancului; ☎0724.542.277 salon.andreea@ymail.com www.salonandreea.ro

542. **COFETAR** angajam cofetar cu experienta, zona Piata Sudului - Aparatorii Patriei; ☎0720.532.646

543. **COFETAR** cu experienta, cautam o persoana cu experienta in realizarea si prezentarea produselor de cofetarie, capacitate de organizare, rapiditate in indeplinirea sarcinilor, salariu atractiv; ☎0724.433.115 davidkristoff2015@gmail.com

544. **COFETAR** cu experienta, pt. laborator cofetarie zona Basarabiei, Republica, conditii atragatoare si salarii pe masura. Sunati de luni pana vineri intre orele 10.00-15.00, ☎0723.271.249

545. **COFETAR** cu experienta. Colegi bine pregatiti, prietenosi, lucru cu ingrediente de calitate, salariu motivant; ☎0734.376.662 ira_eu@yahoo.com

546. **COFETAR** sau ajutor cofetar pentru laborator cofetarie, zona Drumul Taberei, Bd. Timisoara; ☎0758.084.291

547. **COFETAR,** angajam in conditii avantajoase pentru locatie exclusivista in zona Baneasa cofetar. Program 8 ore luni-vineri. Pentru programari la interviu sunati intre orele 8-20 la numarul afisat, ☎0729.555.669

548. **COFETAR,** Laborator Cofetarie angajeaza cofetar si ajutor cofetar; ☎0749.250.062

549. **COFETAR,** patiser, brutar, vanzatoare, sofer, femeie curatenie, pentru cofetarie- brutarie; ☎0745.399.242

550. **COFETAR,** patiser, vanzatoare, angajam pentru cofetarie; ☎0724.551.671

551. **COFETAR.** Cofetaria Sweet Chocolate, angajeaza cofetar cu experienta?, salariu foarte bun. ☎0720.567.279 sweetchocolate.91@yahoo.com

552. **COFETARESE,** angajam 3 cofetarese cu experienta minim 3 ani, o zi/o zi, 3 ajutoare de cofetar minim un an experienta, 2 patisere pentru turnat fursecuri, o fata pentru curatenie in laborator, tel. doar intre orele 12-16. Salariu este motivant, porneste de la **1.500 L;** ☎0787.538.696

553. **COFETARI** cu experienta angajez urgent. Salariul de la **3.000 L;** ☎0722.622.815

554. **COFETARI** cu experienta, ajutor de cofetar, personal curatenie si muncitori necalificatie pt. laborator de cofetarie; ☎0740.439.062 dul_mi@yahoo.com

555. **COFETARI,** laborator cofetarie angajeaza cofetari/ ajutori cofetar cu experienta, salariu foarte atractiv, contract de munca, loc de munca stabil si de viitor, cerem si oferim seriozitate, zona Salaj sector 5; ☎0728.274.104 sweetevy.cofetarie@gmail.com

556. **COLABORARE,** administrator firma doresc partenera draguta, fara obligatii, cu spirit de initiativa, in vederea dezvoltarii unei afaceri. Mentionez ca dispun de situatie materiala buna, magazin utilat si locuinta, **7 L;** ☎0744.861.656 romprintprod@yahoo.com

557. **COLABORATORI** IronFX, alege oportunitatea unui comision substantial lunar. IronFX, companie financiara, partener FC Barcelona cauta colaboratori in Romania. Detalii la mail si tel. L-V/ 8:00-18:00, ☎0035725027727 cbarbu@ironfx.com www.ironfx.com

558. **COLABORATORI** Multi Level Marketing castiguri substantiale, suport pachetul de inceput. Astept tel. la; ☎0737.825.188

559. **COLABOREZ** cu doamne si domnisoare, socializare online, salariu atractiv, ambient placut si prietenos, procent 75%, zona Militari, **3.000 $;** ☎0784.885.068 pavelgiorgiana131@yahoo.com

560. **CONDUCATOR** auto. Firma de transport angajeaza conducatori auto cu vechime si specializare in transport autoturisme pe platforma intern si international cu B, C, E, atestate la zi si CV-impecabil salariu atractiv/bonusuri; ☎0733.698.868 cocoflorin99@yahoo.com

561. **CONDUCATOR** auto. Sea Romania SRL angajeaza in conditiile legii soferi de autoturisme si autocamionete categoriile B, C, E cu atestat. Cerinte: cazier auto, atestat transport marfa, card conducator auto, abilitate de lucru in echipa, seriozitate. Oferta: salariu +bonuri de masa, conditii de lucru normale. Trimitere CV pe e-mail sau fax: ☎021.410.09.00 office@sea.ro

562. **CONDUCATORI auto pentru distributie bauturi in zona de nord, angajeaza Adexim Modelcom; ☎0752.241.502 vali@adexim.ro**

563. **CONFECTII** /tricotaje. Angajam tricoteza si mecanic masini tricotat. Se lucreaza in 2 ture (de dimineata si dupa-amiaza), salariul este de 1.050 lei + bonuri pentru tricoteze si 1.300 lei + bonuri pentru mecanic. Zona Titan, **1.300 L;** ☎0727.217.909 aliand.consulting@gmail.com www.aliand-consulting.com

564. **CONFECTIONER** si croitor produse textile, locatie deosebita, salariu motivant; ☎0731.499.982

565. **CONFECTIONER, retusier cu experienta- retusuri costume barbati, salariu atractiv, mediu de lucru placut, contract munca, program 8h cu pauza de masa, asigurare de sanatate, proba platita, ☎0734.191.921 jobs@cristallini.ro www.consiglieri.ro**

566. **CONFECTIONER,** SC Treximco SRL cu sediul in Bucuresti, str. Carausilor, nr 10-12, langa gara Obor, angajeaza in conditii avantajoase confectioneri pentru triplock si masina simpla, ☎0722.583.419/ 0726.742.533

567. **CONFECTIONER,** tamplarie din aluminiu/ pvc cu experienta, punctul de lucru-Chiajna, Ilfov, contract de munca full time, salariu brut 3.041 lei, salariu net, program de lucru luni - vineri 8 -18, **2.304 L/ luna;** ☎0733.822.822 contact@transparentresidence.com

568. **CONFECTIONERA** articole textile, program 8 ore, l-v, 1.000 lei, zona Soseaua Giurgiului, contract; ☎0723.141.745

569. **CONFECTIONERA cu experienta, croitor, masinist pentru nasturi si butoniera, pentru firma de confectii zona Giulesti-Crangasi; ☎0723.326.835**

570. **CONFECTIONERA** Firma confectii angajam confectionere pentru confectii de dama. Salariu atractiv, ore suplimentare platite, program fix, conditii bune de lucru, carte de munca. Zona Fundeni; **1.200 L;** ☎0722.815.082/ 0771.752.873

571. **CONFECTIONERA** pentru masina simpla si triplock, salariu atractiv, mediu placut de lucru; ☎0722.723.629

572. **CONFECTIONERA,** angajez confectionera cu experienta. Salariu motivant; ☎0722.459.576/ 0763.043.004 felicia_p76@yahoo.com

573. **CONFECTIONERE** - 10, cu experienta confectii dama, m. simpla, triplock, calcat, ajutor sala croit. Salariu neg., L-V 7-16; ☎0770.629.057/ 0767.110.195

574. **CONFECTIONERE** articole textile, contract de munca, salariu atractiv, concediu odihna platit, bonuri de masa zona Berceni -magazin Lidl; ☎0746.195.527

575. **CONFECTIONERE** cu experienta in produs cap-coada, pentru atelier confectii zona lancu de Hunedoara, salariu avantajos; ☎0773.951.015

576. **CONFECTIONERE** cu experienta, salariu atractiv, decontam transport, pentru atelier croitorie in zona Fundeni; ☎0720.490.320

577. **CONFECTIONERE** cu experienta. Cerinte: se incadreaza in norma ceruta specifica lucrarilor, organizeaza corespunzator locul de munca; ☎0723.373.509

578. **CONFECTIONERE** masina liniara si triplok, calcat, pentru completare formatie atelier confectii dama serie mica zona Militari. Salariul motivant; ☎021.434.88.48/ 0747.501.279

579. **CONFECTIONERE** masini simple si triploc angajeaza Societate confectii textile, zona Big Berceni- Brancoveanu; ☎0726.742.511

580. **CONFECTIONERE** textile cu experienta, zona Baicului, Electronica industriala, **1.600 L;** ☎0766.737.856 laurentiumaru@yahoo.com

581. **CONFECTIONERE,** Croitorie Mogosoaia angajeaza confectionere croitorese croit, liniara, triplock pentru produse copii la final (cap-coada). Program flexibil (full-time sau part-time), mediu de lucru relaxant, salariu atractiv; ☎0721.260.267 ateliercoolgeneration@gmail.com

582. **CONFECTIONERE,** masina liniara triploc, fabrica confectii, sectie tricouri, camasi, echipamente lucru, L-V 7-15.30, ctr. munca, salariul motivant tichete masa, sector 1 Laromet in apropiere de Mogosoaia Buftea; ☎0731.022.108

583. **CONFECTIONERE,** SC angajeaza confectionere cu experienta pentru masina simpla si calcatoreasa. Conditii de salarizare atractive, CM, program de lucru 7.00-15.30, zona Sos. Fundeni; ☎0722.581.165

584. **CONFECTIONERI atelier/ montaj tamplarie PVC sector 4; ☎0723.283.374**

585. **CONFECTIONERI** cu experienta in industria textila. Salariu mediu realizat 1.600 lei. Firma TAF Romania, Strada Episcopul Chesarie, nr. 12, locatia: Unirii-Mitropolie; ☎0722.298.002

586. **CONFECTIONERI** cu experienta si maistru la sala de croit sectia de productie, pentru Suveica Crevedia SRL. Relatii la tel. intre orele 8,00-17,00; ☎0758.458.746/ 0758.322.718

587. **CONFECTIONERI cu experienta si maistru pentru sala de croitorie; ☎0744.638.496 veradumitru@gmail.com**

588. **CONFECTIONERI experienta, croitor (incadrari, taiat) atelier zona Timpuri Noi, program 8 h, salariu motivant, conditii excelente, seriozitate; ☎0722.382.597**

589. **CONFECTIONERI imbracaminte lucratori sala croit, timbrat calcatori interfazic si final, angajeaza Passo Company, firma fondata in 1994, specializata in productia de costume de calitate pentru barbati, Sos. Morarilor nr. 1, sector 2, incinta Postavaria Romana, metrou Costin Georgian, contract munca nedeterminat, salariu atractiv, tichete de masa; ☎0729.728.317/ 021.255.51.10**

590. **CONFECTIONERI** imbracaminte pe banda (pe operatii) si pt. creatie (produse cap-coada), 3 ani experienta. Salarii 1.050 - 1.700 L plata in acord individual. Acordam bonus performante, tichete masa, ab. transport; ☎0722.430.831/ 021.337.15.13 personal@conflux.ro

591. **CONFECTIONERI** in masina simpla de cusut pentru Fabrica de Confectii Textile, salariu si tichete de masa, mediu de lucru placut, zona Viilor; ☎021.424.62.93

592. **CONFECTIONERI** in masini liniare si triplok persoana la calcat salariul 1.200 L si 1.400 L in zona Obor, gara Obor, program 08.00 pana la 16.30, se lucreaza in serie, **1400 L;** ☎0762.612.130 lumiria2000@gmail.com

593. **CONFECTIONERI** serie, zona Basarab Orhideea salariu motivant; ☎0768.424.439

594. **CONFECTIONERI** textile productie pe operatii: 15 posturi, confectioneri produs cap-coada: 5 posturi, taietor curis: 1 post, sef banda: 1 post. Contract de munca, program 8 h. TAF Romania, Strada Episcopul Chesarie, nr. 12; ☎0722.298.002

595. **CONSILIER** vanzari in magazin confectii dama in Sun Plaza; ☎0754.020.651

596. **CONSILIER** vanzari pentru magazinele DIEGO din Bucuresti. Alatura-te unei echipe tinere de profesionisti. Conditii de munca bune, mediu dinamic, stabil.Trimite CV-ul tau la: bucurestivitantis@diego.ro

597. **CONSILIER** vanzari tinute dama, magazinul este situat pe Calea Floreasca, program full time. CV cu fotografie pe adresa de email impreuna cu o scurta scrisoare de intentie; ☎0743.757.468 urbanik.bucuresti@gmail.com https://urbanikshop.wordpress.com

598. **CONSILIER vanzari, magazin termopane Berceni; ☎0762.294.834**

599. **CONSILIERI** vanzari mobilier. Magazin de mobila import italia angajeaza consilieri vanzari mobilier, arhitect design interior cu experienta in Sketchup si montatori mobilier de lux, carnet de conducere, seriozitate, experienta, limba italiana un avantaj. Relatii la: ☎021.250.58.48/ 0724.306.628

600. **CONSTRUCTOR** tipare croitorie cu experienta - construit tipar dupa foto sau schite, gradat, indicatii realizare serie 0 cu modelierul pt. atelier de confectii Sos. Colentina; ☎0787.554.563

601. **CONSTRUCTOR tipare rochii dama si colaborare celor cu program constructii tipare, zona Pantelimon, salariu atractiv; ☎0769.606.639**

602. **CONSTRUCTORI** desing garantat construct angajeaza muncitori calificati si necalificati. Santierul se afla la 15 km de Bucuretsi, rog seriozitate, Chelaru Opric?, ☎0763.663.989

603. **CONSTRUCTORI** si zugravi, firma Ertep - Construct Serel, constructori sub semnatura Nicolae Petre, 1 glet + coltare, 2 zugraveli; ☎0734.794.777/ 0766.407.825

604. **CONSULTANT** imobiliar in cadrul unei firme activa in domeniul dezvoltarilor imobiliare. Se cere experienta de minim 1 an, capacitatea de a lucra cu termene si program flexibil. Engleza constituie un avantaj. Rugam CV; ☎0729.158.761 recrutaredezvoltare@gmail.com

605. **CONSULTANT** juridic. Fabrica de textile Artifex, angajeaza consultant pentru spete juridice si fiscale. Asteptam CV-urile dvs. la adresa de e-mail; hr@artifexlohn.com

606. **CONSULTANT** vanzari magazin mobila si canapele, zona Piata Alba Iulia. Prezenta agreabila, experienta minim 2 ani in domeniul mobilierului, operare pc. Program flexibil, salariu fix plus comision; ☎0744.623.622 laramodul@gmail.com

607. **CONSULTANT** vanzari pentru magazin de haine de copii, branduri renumite, ☎0773.885.580 globaluniversal2015@gmail.com

608. **CONSULTANT.** Firma de amenajari interioare, angajam consultant vanzari perdele, draperii, sediul in Pipera. Contact; ☎0752.054.207

609. **CONSULTANTI** de credite. Happy Credit. Alatura-te echipei noastre, la noi nu conteaza varsta sau experienta. Îti vom oferi: initiere si pregatire de specialitate, toate resursele necesare desfasurarii activitatii, dezvoltarea carierei si posibilitatea de promovare. Suna acum, ☎0732.556.677

610. **CONTABIL - economist, cunostinte Saga, experienta minim 7 ani, pentru restaurant zona sector 1. CV la mail; ☎0761.465.985/ 0740.102.004 resurseumane287@yahoo.com**

611. **CONTABIL** angajam cu CM la sediul firmei, sector 6. ☎0722.291.968

612. **CONTABIL incepator, pt. facturare anvelope jante, tanar educat, respectuos, apt efort fizic, cunostinte bune contabilitate, PC, Excel, bacalaureat. Salariu net: 1.600 L; ☎0722.732.794 vadrexim@yahoo.com**

613. **CONTABIL** operare Saga, relatia banca / clienti / stat, rapoarte financiare, optimizare cheltuieli, operatiuni valuta, cash-flow, control solduri, verificare contractari, resurse umane-transport Chiajna; ☎0722.315.140 prodpcn@gmail.com

614. **CONTABIL** pentru firma constructii. Relatii la telefon; ☎0754.075.266

615. **CONTABIL** primar cu experienta, secretara si traducator de limba chineza, anagajam pentru ONG in Afumati, Ilfov. Urgent. Asteptam CV la email. Numai cv-urile selectionate vor fi contactate; ☎0723.666.952 gnistor1977@yahoo.con

616. **CONTABIL** primar, cu experienta sa cunoasca programul Saga, firma se afla in Afumati, asiguram transport din Colentina; ☎0724.356.260

617. **CONTABIL** primar, picol, femeie pt. vase si ospatar pt. restaurantul Naser. Program 8 ore, detalii intre orele 9-20; ☎0771.277.823

618. **CONTABIL principal cu studii superioare, vechime 10 ani - doua posturi; - operator calcul facturare, vechime 5 ani - doua posturi, pentru fabrica de paine SMP Berlik din Dascalu; ☎0733.222.889**

619. **CONTABIL** pt. facturare, casa, banca cun ctb. de casa, banca, verif 394, extrase cont, lucru intens 2000 bru, bonuri de masa seriozitate, casatorit, Poarta Faur nr. 3 Bucuresti, ☎0722.339.510 ancapirvulescunarimp@gmail.com

620. **CONTABIL** sef pe sector bugetar. Centrul Teritorial Veterinar scoate la concurs un post de contabil sef pe sector bugetar, studii superioare economice, vechime in sectorul bugetar minim 5 ani si un post de ingrijitor animale. Relatii la tel.: ☎021.255.22.17

621. **CONTABIL,** Fabrica de accesorii din metal pentru arta modei angajeaza contabil de productie cu sau fara experienta, ☎021.314.54.40

622. **CONTABIL, restaurant angajeaza contabil contabilitate primara pentru zona sector 1. CV la mail; ☎0761.465.985/ 0740.102.004 resurseumane287@yahoo.com**

623. **CONTABIL.** Camin persoane varstnice angajeaza cu 1/2 norma: contabil, asistent social, kinetoterapeut, art-terapeut si cu norma intreaga asistenti medicali, infiemiere si ingrijitoare; ☎021.667.36.33

624. **CONTABIL.** Firma, organizeaza selectie de candidati pentru ocuparea postului de contabil. Nivel cariera - Middle. Domeniul de oferta - Contabilitate-finante. Oras Bucuresti. Cerinte: -absolvent de studii superioare economice, -experienta in domeniul contabil de minim 2 ani, -cunostinte PC: Outlook, MSOffice (Word, Excel), -abilitati de comunicare si relationare, - deschis spre a invata lucruri noi. Mediu de lucru agreabil. Numele persoanei de contact: Ioana Rosenberg; ioana.rosenberg@ibupublishing.ro

625. **CONTABILA** cu experienta in domeniul contabilitatii primare. Persoana responsabila, dinamica, rezistenta la stres. Biroul se afla in Jilava, Ilfov. Se ofera salariu atractiv, telefon si masina de serviciu; ☎0751.232.131

626. **CONTABILA** primar cu experienta in alimentatie publica, pentru Cofetaria Atena din Sos. Giurgiului, nr. 121, sector 4, Bucuresti. Salariul integral in cartea de munca. CV la; ☎0751.308.181 contact@cofetaria-atena.ro

627. **CONTABILA** primara cu experienta in contabilitate de productie, punct de lucru Bragadiru Ilfov, de preferat cu domiciliul in sector 5, **1.500 L;** ☎0726.256.565 fabricadegarduri@yahoo.ro

628. **CONTABILA** pt. asociatii de proprietari, secretariat, declaratii fiscale, Microsoft Office si internet, abilitati comunicare, birou in Berceni, trimiteti CV cu poza si salariul dorit la adresa de mail; jobok2015@gmail.com

629. **CONTABILA** pt. firma de administrare asociatii de bloc. Cerinte: Office, internet, Revisal, declaratii fiscale SAGA. Sediu langa metrou. CV cu poza si salariul dorit la adresa: recrutare2020@gmail.com

630. **CONTABILA** si femeie de serviciu pentru firma de contabilitate. Detalii la tel. sau email; ☎021.315.24.52 office@yalb-expert.ro

631. **CONTABILA,** firma cu sediul in Militari-Pacii, angajam contabila pentru a tine contabilitatea primara. Este obligatorie experinata. Este obligatoriu sa cunoasca programul Saga. Salariu atractiv; ☎0786.177.999

632. **CONTABILA, pentru contabilitate generala si de gestiune, importuri, balanta, bilant, cunostinte engleza; ☎0753.153.688 iulia_flores@yahoo.com**

633. **CONTABILA,** primara. Doamna/ domnisoara pentru contabilitate primara, gestiune, full-time, seriozitate maxima, pt. companie IT ☎0723.306.305

634. **CONTABILA.** Firma de contabilitate angajeaza contabila cu experienta, program full time; ☎0744.864.680/ 0760.610.413

635. **CONTABILI de gestiune cu experienta peste 5 ani pentru societate distributie; ☎0752.150.554 casa.sorin@yahoo.com**

636. **CONTABILITATE** primara, angajam contabila pt statie betoane situata pe linia de centura zona Domnesti. Cerinte: studii medii, cunostinte si experienta operare contabilitate primara de gestiune, de preferat domiciliu in zona, ☎0745.577.835 ac.dunarea@yahoo.com

637. **COSMETICIAN** cu experienta pt. Cosmopolitan Spa beauty center sector 3salariu fix; ☎0731.167.167 office@cosmopolitanspa.ro www.comopolitanspa.ro

638. **COSMETICIAN.** Salon Popesti-Sector 4 angajeaza cosmetician cu experienta epilat, tratamente, make-up este un plus. Carte de munca, salariu fix, program1 zi-1 zi-pers serioasa, comunicativa, discreta; ☎0726.731.232 alexandra.tapus13@gmail.com www.the-beautylounge.ro

639. **COSMETICIANA** angajeaza Saloanele Magic. Conditii foarte bune, Salariu fix /comision + C.M 8 ore + traininguri gratuite. Zona Militari/ Victoriei; ☎0786.138.262

640. **COSMETICIANA cu experienta in make-up sau masaj minim 1 an salariu atractiv, 1.800 L + CM platita, zona metrou Gorjului, salon de 10 ani; ☎0724.357.422**

641. **COSMETICIANA** cu experienta pentru salon cu vad si vechime 14 ani, zona Piata Salajan; ☎021.673.14.78/ 0722.211.105

642. **COSMETICIANA** cu experienta, sociabila, serioasa, punctuala, ordonata si muncitoare. Descrierea jobului. Momentan in centru detinem urmatoarele servicii: epilat cu ceara traditionala; ☎0733.079.345 lucaloredana14@gmail.com www.zenity-beauty.ro

643. **COSMETICIANA** cu experienta. Salariu atractiv. Relatii la telefon: ☎0737.409.983/ 031.438.20.32

644. **COSMETICIANA** cu minimum 3 ani experienta, aspect fizic placut pentru Maisa Beauty and Spa in incinta supermaketului Cora Lujerului, salariu atractiv; ☎0743.065.300

645. **COSMETICIANA** Echipa Sauvage Salon, cauta noi colege, preferam cu minima experienta dar nu refuzam pe nimeni cu abilitati, **100 €;** ☎0721.556.367/ 0722.222.684 office@sauvagesalon.ro www.sauvagesalon.ro

646. **COSMETICIANA** si manichiurista salariu si procent, salon in sector 3 Baba Novac; ☎0768.603.668

647. **COSMETICIANA vechime min. 3 ani. Salon cu vechime 16 ani, proprietate privata, spatiu comercial in Colentina stradal. Salon atractiv, program 6 ore pe zi, 2 ture, CV- 8 ore; ☎0723.248.246**

648. **COSMETICIANA,** angajam pentru cabinet de epilare definitiva, Sector 6, Cora Lujerului; ☎0722.738.358

649. **COSMETICIANA,** angajeaza cosmeticiana cu experienta in zona Budapesta salariu de la 1.000 L +% sau 40%; **1000 L;** ☎0764.549.227 anita.denis@yahoo.com

650. **COSMETICIANA,** cu experienta, salon cu vad format cauta urgent, zona Colentina; ☎0766.572.052

651. **COSMETICIANA,** cu experienta, salonul se afla vis-a-vis de Mega Mall, sector 2; ☎0720.074.433

652. **COSMETICIANA,** Salon beauty one angajam cosmeticiana cu experienta minim 2 ani pentru salon cu vad format zona Bucur-Obor, oferim salariu fix; ☎0728.492.173/ 0728.492.173 ene.gaby@yahoo.com

653. **COSMETICIANA,** Salon in curs de deschidere in zona Berceni, cauta personal profesionist, specializat in cosmetica?. Salariu atractiv, comision, experienta minimum 2 ani, **1 L;** ☎0762.373.655 plesea.andrea@gmail.com

654. **COSMETICIANA,** salon situat in sector 3, Titan angajeaza cosmeticiana si manichiurista cu experienta minim 2 ani. Va oferim conditii avantajoase. Pentru detalii va rugam sa sunati la, ☎0770.263.673/ 0722.349.278 nicolabeautystudio@yahoo.com

655. **COSMETICIANA.** Alatura-te echipei noastre de profesionisti. Salon de infrumusetare din zona Doamna Ghica angajeaza cosmeticiana cu experienta de minim 2 ani in domeniu. Salariu motivant, tel.: ☎0757.432.039

656. **COVRIGAR, cofetar patiser pentru patiserie in incinta statiei de metrou Tineretului; ☎0722.353.932**

657. **COVRIGAR,** vanzatoare. Angajam covrigar si vanzatoare pentru patiserie din zona Calea Grivitei (Chibrit); ☎0769.690.283

658. **COVRIGARI** cu experienta din zona Militari, D. Taberei; ☎0766.515.838

659. **CREATOR tipare (utilizare program Gemenii) si cusatoare in zona Gazarului, conditii deosebite si carte de munca; ☎0726.696.378**

660. **CROITOR - modelier pentru tinute de ocazie: zona Unirii - atelier creatie; ☎0788.458.436/ 0768.002.001**

661. **CROITOR** /tipare atelier croitorie rochii de dama (seara si mirese) in centru Bucurestiului, central, cauta tiparist/ croitor cu experienta. Salariu 3.500 ron + bonusuri. Carte de munca. Angajare dupa proba la atelier; ☎0744.556.557

662. **CROITOR croitoreasa cu experienta in liniara, triplock, surje, produs cap-coada, pentru rochii de seara, urgent, salariu 2.500 L; ☎0761.801.232**

663. **CROITOR croitoreasa cu experienta in tipare, croit, pentru rochii de seara, urgent, salariu 4.000 - 4.500 L; ☎0761.801.232**

666. **CROITOR** manual. S.C. Ortopedica S.R.L. angajeaza croitor manual fete incaltaminte si talpuitor, cu experienta, pentru confectionare incaltaminte la comanda. Relatii: ☎021.252.05.40, int. 112

667. **CROITOR** pentru confectii si retusuri, program 8 ore, in zona Petre Ispirescu, salariul **1.500 L;** ☎0722.709.080

BGS
DIVIZIA DE SECURITATE

AGENŢI SECURITATE
pentru obiective Bucureşti
BGS Divizia de Securitate

Salariu atractiv care se plăteşte la timp, contract de muncă integral, sărbători legale plătite dublu, prime lunare, bonusuri, servicii medicale gratuite, condiţii plăcute de muncă, excursii gratuite munte/mare, asigurăm calificare profesională gratuită.

Interviurile: str. Calea Vitan nr. 293, sector 3, luni - vineri: 09.00-16.00

Relaţii: 0757.094.437/0749.062.295
021.330.51.20/ recrutari@bgs.ro

Mijloace de transport: 124, 202, 223, 135, 123 Auchan Vitan, vis a vis de Târgul Auto Vitan

ANGAJĂM doamne şi domnişoare pentru CONVERSAŢII ONLINE FĂRĂ NUDITATE!

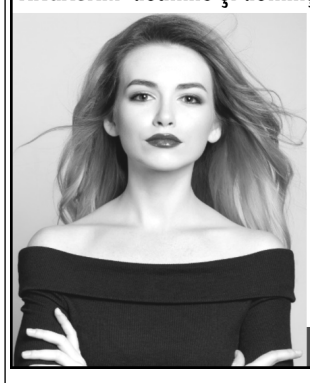

BONUS DE ANGAJARE 300 $
COMISION 50% NET

- Operaţii estetice • Silicoane
- Machiaj, unghii, solar, coafor în fiecare zi
- Legal • Confidenţial
- Decoruri de LUX

Sună acum 0766.590.968
sau intră pe www.richgirls-studio.ro.
Ne adaptăm programului tău!

ANGAJĂM
PERSONAL SĂLI DE JOCURI (FETE). PROGRAM ÎN TURE
SALARIU ATRACTIV + DIFERITE BONUSURI
OFERIM ŢINUTĂ (FUSTĂ ŞI CĂMAŞĂ)
PERIOADĂ DE TRAINING
0753.591.169
office_planetm@yahoo.ro

SOCIETATE DE PAZĂ ANGAJEAZĂ

AGENŢI pentru obiective în Bucureşti şi Ilfov.
Salariu net 1.000-1.200 lei/lună.
Asigurăm şcolarizare.

AGENŢI pentru complexuri rezidenţiale.
Salariu net 1.100-1.200 lei/lună.
Asigurăm şcolarizare.

AGENŢI de intervenţie.
Salariu net 1.500 lei/lună.

NU sunt întârzieri la plata salariului.
0760.650.245

LOCURI DE MUNCĂ

CARPAT GUARD ANGAJEAZĂ
AGENT DE PAZĂ BUCUREŞTI
SALARIU 1200 lei NET
PLATA LA TERMEN
CG 0786410128/ 0769075995
angajari@carpatguard.ro

668. **CROITOR cu experienta pentru croit dupa tipar in atelierul de creatie Cristallini, salariu atractiv, mediu de lucru placut, contract munca, program 8h cu pauza de masa, asigurare de sanatate, proba platita; ☎0734.191.921 jobs@cristallini.ro www.cristallini.com**

667. **CROITOR** tipare, masinisti liniara, triploc, uberdeck, pentru atelier croitorie, salariu atractiv, zona Piata Rahova; ☎0722.229.280/ 0736.330.955

668. **CROITOR,** modelier, maistru in confectii. Mediu placut si relaxat de lucru in industria textila, salarii atractive. Relatii suplimentare la nr. de telefon; ☎0744.649.427

669. **CROITOREASA** Angajam 10 croitorese cu experienta in masina liniara simpla, program luni -sambata 8-4 30, conditii avantajoase, carte de munca, **1.800 L;** ☎0753.427.525 caramangiu.livia@gmail.com

670. **CROITOREASA** Angajam confectioner imbracaminte, cu experienta pentru comanda si serie mica. Produsele se executa pe operatii sau in intregime. Atelier cu experienta de 10 ani, carte de munca. Urgent; ☎0745.158.818/ 0744.641.930 contact@zazaboutique.ro http://www.zazaboutique.ro

671. **CROITOREASA** angajez croitoreasa. Salariu atractiv. Mediu de lucru stimulant. ☎0769.948.120

672. **CROITOREASA** angajez pentru atelier de retusuri, zona Drumul Taberei, program 8 h/ zi, carte de munca, salariu si conditii de munca foarte bune; ☎0742.256.976

673. **CROITOREASA** cu experienta atelier retus in Popesti Leordeni Drumul Fermei 35, decont Ratb, urgent, salariu **1.500 L;** ☎0765.937.292

674. **CROITOREASA** cu experienta in croit si finisat articole dama, inclusiv rochii de seara, pentru atelier in zona Decebal, program 8 ore pe zi, carte de munca, salariu se stabileste in functie de cunostinte; ☎0747.787.811

675. **CROITOREASA** cu experienta pentru a lucra rochii de seara/ mireasa. Va primi produsul deja croit. Mediu de lucru placut, carte de munca, seriozitate. Salariu 1.800 lei+bonusuri aprox 200-250 lei; ☎0723.621.139

676. **CROITOREASA** cu experienta pentru cusut cap coada produse dama de desingner. Oferim salariu avantajos, angajeaza atelier de creatie; ☎0744.199.345

677. **CROITOREASA** ex experienta (si pensionara) pentru zona Vacaresti; ☎0763.584.429

678. **CROITOREASA** si confectionere si muncitoare necalificate pentru atelier croitorie; ☎0730.820.120/ 0760.189.447

679. **CROITOREASA,** atelier croitorie cu 5 sedii angajeaza croitorese cu experienta, norma intreaga pt. punctul de lucru din zona Obor. Mediu de lucru destins, salariu 1.300-1.500; ☎0767.822.448

680. **CROITOREASA,** croitor, modelier, tiparist in atelierul de creatie Athena Philip, salariu atractiv, mediu de lucru placut, contract de munca; ☎0749.032.702 alina@athenaphilip.ro www.athenaphilip.ro

681. **CROITOREASA,** echipa in continua ascensiune, cauta croitoreasa retusuri/creatie. Salariu fix intre 1.800-2.400 lei in functie de cunostinte, carte de munca, bonusuri si prime, aproape de metrou, 8h/zi + 1h pauza, **2.000 L;** ☎0723.614.495 retoush_boutique@yahoo.com www.retoush.ro

682. **CROITOREASA.** Angajez croitoreasa - retusiera, cu experienta, pentru atelier retus. ☎0723.254.463

683. **CROITOREASA.** Atelier de croitorie angajam personal pentru cusut produse de dama. Mediul de lucru foarte placut, carte de munca, salariul avantajos. Atelierul se afla in sectorul 4; ☎0740.879.105

684. **CROITORESA,** retusiera. Angajam retusiera sau croitoreasa pentru rochii mireasa la magazinul Maya Fashion din Bucuresti, Bdul. Unirii nr. 18. Salariu atractiv. Mai multe detalii la telefon; ☎0722.537.910 office@mayafashion.ro www.mayafashion.ro

685. **CROITORESE** cu experienta urgent pt. atelier de croitorie. Conditii de munca excelente, salariu atractiv. Atelierul de croitorie se afla in spatele magazinului Carrefour Colentina; ☎0722.600.601 ulutasgeanina@yahoo.com www.desiacolectie.ro

686. **CROITORESE** cu experienta urgent pt. atelier de croitorie. Conditii de munca excelente, salariu atractiv. Atelierul de croitorie se afla in spatele magazinului Carrefour Colentina; ☎0722.600.601 ulutasgeanina@yahoo.com www.desiacolectie.ro

687. **CROITORESE liniara - atelier confectii dama - salariu 1100 - 1300 . Sector 2 -3 ☎0788.197.260/ 0766.070.010**

688. **CROITORESE, masiniste, capcoada, rochii dama, zona Pantelimon, salariu atractiv; ☎0769.606.639**

689. **CROITORESE, sala croit, incadrat si taiat, experienta rochii dama, zona Pantelimon, salariu atractiv; ☎0769.606.639**

690. **CURIER** laborator tehnica dentara. Postul presupune preluarea amprentelor dentare, distributie flyere. Se ofera salariu fix, abonament transport public, telefon, **1.000 L;** ☎0744.422.124/ 0744.422.141 arno.millingcenter@gmail.com

★★★★★★★★★★★★★★★★★★★

691. **CURIER SCUTER PENTRU BUCURESTI, LIVRARE PLICURI, COLETE IN BUCURESTI CONFORM REGULAMENT. PACHET SALARIAL FOARTE ATRACTIV, ☎0745.772.258**

★★★★★★★★★★★★★★★★★★★

692. **CURIER,** angajam curier, posesor permis categoria B, pentru livrari comenzi online si aprovizionare magazine, cu experienta minim 1 an; ☎0769.022.434

693. **CURIER,** PostMaster este in cautare de curieri pedestri. Beneficii garantate: salariu sigur, bonuri de masa, bonusuri in functie de performanta, servicii medicale private. Va asteptam la interviu, ☎0759.030.629

694. **CURIERI.** Firma de curierat angajeaza curieri pedestri pentru toate sectoarele din Bucuresti; ☎0742.209.409

695. **CURSURI** calificare/ perfectionare profesionala autorizate, finalizate cu certificate recunoscute la nivel national si UE: agent securitate, bucatar, ospatar, vanzator, lucrator comert, coafor, frizer, cosmetician, manichiurist- pedichiurist, unghii false, infirmier(a), masinist utilaje. Patronatul National Roman; ☎021.335.81.95/ 0723.531.094 www.cursuri-pnr.org.ro

696. **CUSATOARE** in triplok, cu experienta pt. atelier de croitorie. Relatii la tel. ☎0725.928.841

697. **CUSATOARE,** fabrica incaltaminte angajam cusatoare calificate 1-2 ace, zigzag, croitor piele-sintetic, muncitori necalificati pentru diverse operatii. Se asigura transport Cora - sediul firmei (5 km); ☎0763.809.041

698. **CUSATOARE,** fabrica incaltaminte angajam cusatoare calificate 1-2 ace, zigzag, croitor piele-sintetic, muncitori necalificati pentru diverse operatii. Se asigura transport Cora - sediul firmei (5 km); ☎0763.809.041

699. **CUSATOARE,** fabrica incaltaminte angajeaza cusatoare calificate (1 ac-2ace-zig-zag), personal necalificat, Oras Pantelimon, relatii tel., ☎0763.809.041

700. **CUSATORESE.** Fabrica de canapele SC Everart cu sediul in Bucuresti angajeaza cu carte de munca cusatorese, tamplari masinisti si tapiteri; ☎0722.835.611/ 0729.013.721

701. **DANSATOARE,** Night club angajeaza dansatoare cu sau fara experienta, hostesse, cliente false, program de noapte, contract individual de munca, salariu fix motivant+comision, cazare gratuita; ☎0785.083.083

702. **DECORATOR** torturi. Tort Design din Saftica angajaza pasionat?i de decor si frumos pentru dulci opere de arta. Rugam numai zona Balotesti Otopeni Corbeanca Moara Vlasiei; ☎0744.338.117 www.tortdesign.ro

703. **DESERVENT** buldoexcavator si mecanic atelier service utilaje de constructii, SC Utilaje Serv Prod SRL; ☎0722.229.510/ 0722.229.356

704. **DESERVENT** pe buldoexcavator, cu experienta, cu atestat; ☎0726.507.240 ramona@metropolitanresidence.ro

705. **DESIGNERI** decoratori florail cu experienta. Florarie Florens; ☎0745.765.453 florensbriliant@yahoo.com

706. **DEVIZIER,** Car Expert Auto Center, Sos. Pipera - Tunari, nr. 1, Voluntari, Ilfov, seriozitate, pasiune pentru masini, spirit de echipa. Salariu in functie de pregatire si eficienta. Contact: ☎0752.767.676 office@carexpertauto.ro

707. **DIRECTOR** vanzari, bucatar, ajutor bucatar, femeie la vase zona Pipera pentru vase, firma catering angajeaza, salariu **1.200 L;** ☎0766.903.145

708. **DIRECTOR** vanzari, statie de betoane angajeaza director vanzari cu experienta in domeniul vanzarii betonului si agregatelor minerale. Se ofera salariu atractiv si bonus la vanzari, ☎0745.577.835 ac.dunarea@yahoo.com

709. **DIRECTOR** zona, cu experienta pentru firma paza si protectie. Va rugam trimiteti CV la adresa de e-mail; ☎0758.111.301 office@soimiigs.ro

710. **DIRECTOR.** New Terra Fashion angajeaza director pentru punct de lucru alimentatie publica - Bd. Regina Elisabeta nr. 36, conditii: vorbitor limba turca, studii de specialitate; ☎0731.661.008

AGENŢI DE CURĂŢENIE
CONDIŢII AVANTAJOASE DE SALARIZARE, PLATĂ ORE SUPLIMENTARE, BONUSURI
L-V 08:00-17:00
021.335.00.11
0784.290.182

711. **DISPECER** centru de alarma, operator PC cu bune abilitati de comunicare; ☎021.335.84.20/ 0722.307.333 angajari@aba.ro www.abasecurity.ro

712. **DISPECER** pentru societate transport marfa. Stabilirea curselor si traseelor, coordonarea soferilor. Doar persoane cu experienta similara. Se ofera pachet salarial atractiv, masina si telefon de serviciu; ☎0751.232.131

713. **DISPECER,** Firma de livrare mancare la domiciliu angajeaza dispecer preluare comenzi cu bune abilitati de folosire a PC-ului; ☎0723.227.220

714. **DISPECERE,** angajeaza Puls Medica. Program ture 12 h (zi sau noapte). Persoanele interesate pot trimite CV la email sau pot lasa CV-ul la receptia clinicii din str. Ion Calin nr. 37; resurseumane@pulsmedica.ro

715. **DISPECERI video cu experienta pentru posturi de interior. Oferim salarii atractive; ☎0786.189.306**

716. **DOAMNA** caut pentru ingrijire persoana paralizata, intern, fara obligatii familiale; ☎0722.635.507

717. **DOAMNA** cu program intern, in Bucuresti, pe termen foarte lung, pentru ingrijire batrana 81 ani, cu mobilitate redusa; ☎0722.537.018

718. **DOAMNA la spalat vase si curatenie, restaurant-cafenea, program luni-vineri, salariu 1.200 L; ☎0766.446.977/ 0768.386.805**

719. **DOAMNA** pentru curatenie birouri, part-time, 2 ore/zi, zona Soseaua Giurgiului. Asteptam CV pe email si mai multe detalii la telefon; ☎0730.339.649 recrutaripersonal2015@yahoo.ro

720. **DOAMNA** pentru curatenie, calcat, spalat, gatit ocazional, zona Dorobanti, 8h/zi, L-V ☎0724.047.365

721. **DOAMNA** pentru menaj la birou, cu experienta in curatenie + gatit, program de lucru L - V orele 8-16.00, zona Basarab, va asteptam la interviu, ☎0721.687.783

731. **DOAMNE,** domnisoare, te caracterizeaza stilul si rafinamentul, stii exact ce vrei si ce poti face pentru a-ti implini visurile, Empire Studio te invita sa faci parte dintr-o echipa profesionista de elita, **4.000 L/luna;** ☎0769.839.200/ 0799.055.960 www.empire-studio.ro

732. **DOAMNE,** domnisoare, te caracterizeaza stilul si rafinamentul, stii exact ce vrei si ce poti face pentru a-ti implini visurile, Empire Studio te invita sa faci parte dintr-o echipa profesionista de elita, **4.000 L/ luna;** ☎0769.839.200/ 0799.055.960 www.empire-studio.ro

733. **DOAMNE,** domnisoare, te caracterizeaza stilul si rafinamentul, stii exact ce vrei si ce poti face pentru a-ti implini visurile, Empire Studio te invita sa faci parte dintr-o echipa profesionista de elita, **4.000 L/luna;** ☎0769.839.200/ 0799.055.960 www.empire-studio.ro

734. **DOMNISOARE / doamne, esti majora, serioasa, ambitioasa si iti doresti un salariu care sa-ti permita independenta financiara? Vrei sa iti permiti vacante in locuri interesante sa iti cumperi masina dorita sau casa mult visata? Gandeste spre viitor si alege sa faci parte din echipa Saphire Studio. Varsta minima: 18 ani, aspect fizic placut, engleza nivel mediu, cunostinte utilizare PC, seriozitate, program flexibil, venituri motivante. Castigati 4.000 L din prima luna, cel mai spatios studio, camere cu design unic, amenajari de lux, bani la timp de fiecare data. Suport model din prima zi. Promovare de videochat pe toate site-urile. Confidentialitate, locatie centrala. Contact non-stop la telefon sau pe sistem de live support; facebook: SaphireStudoRO; ☎0784.024.837 office@saphire-studio.ro www.saphire-studio.ro**

735. **DOMNISOARE** si doamne pentru conversatii online fara nuditate. Bonus de angajare 300 $. Comision 50% net. Operatii estetice, silicoane. Machiaj, unghii, solar, coafor in fiecare zi. Legal, confidentail. Decoruri de lux. Suna acum la telefon sau intra pe site. Ne adaptam programului tau; ☎0766.590.968 www.richgirls-studio.ro

736. **DRENORI,** canalagii, muncitori necalificati, angajam pentru firma de constructii; ☎021.434.15.03/ 021.434.15.02

737. **DULGHER** cu carte de munca, pe perioada nedeterminata. Se asigura cazare; ☎0724.258.882

738. **DULGHERI** pentru santier in zona Militari, Bucuresti. Detalii la telefon: ☎0731.493.492

739. **DULGHERI si zidari in Bucuresti pentru SC firma de constructii. Salariu intre 1.800 si 2.600 si carte de munca; ☎0727.066.681**

740. **ECHIPE** dulgheri, dezvoltator imobiliar angajam. Se ofera 22 L/mp cofrat + decofrat. Detalii suplimentare la telefon, Marin, **22 L/mp;** ☎0751.141.917 blitzconstruct3@gmail.com

741. **ECHIPERI** hotel, angajam urgent barbati pentru curatenie spatii hoteliere, amenajare sali de conferinta. Oferim contract de munca, salariu atractiv si o masa gratuita zilnic, ☎0734.303.393

754. **ELECTRICIAN** de forta 220/ 380, rigipsari, zugravi, sofer, faiantari; ☎0768.386.038

755. **ELECTRICIAN** in constructii. Se solicita experienta si diploma calificare.Relatii la telefon: 021 320 00 70 de luni pana vineri intre orele 9.00-17.30; ☎021.320.00.70

756. **ELECTRICIAN** pentru statia de sortare a deseurilor Glina. Relatii zilnic intre orele 08-17 de L-V, **1.700 L;** ☎0744.324.268 comagrab@yahoo.com

757. **ELECTRICIAN** santier, cu experienta in cablarea si punerea in functiune instalatiilor electrice (220 V/ 380 V). Salariu atractiv, posibilitati de promovare, asteptam CV pe adresa de email sau la tel.; ☎021.321.47.83 hr@krenic.ro www.krenic.ro

758. **ELECTRICIAN** SC Voelfan SRL angajeaza pentru santiere civile si industriale electrician in constructii si muncitor necalificat, ajutor electrician; ☎0731.228.158 voelfan@gmail.com www.voelfan.ro

759. **ELECTRICIAN** si responsabil resurse umane cu cunostinte de contabilitate primara angajeaza MCC Holding Invest SA; ☎021.255.41.04/ 0773.332.805

760. **ELECTRICIAN,** angajam cu carte de munca electrician si ajutor electrician. Relatii la nr. de tel.; ☎0768.532.938

761. **ELECTRICIAN,** cerinte: bune cunostinte in domeniu, permis de conducere categoria B, operare PC; ☎0723.598.707

762. **ELECTRICIAN, galeriile Titan angajeaza instalator/electrician cu experienta minim 3 ani in intretinere imobile. Abilitati majore de comunicare, seriozitate, flexibilitate, aspect ingrijit si fara meteahna bauturi, 1.500 L; ☎0737.030.810 estanescu64@yahoo.com www.galeriiletitan.ro**

763. **ELECTRICIAN,** necalificati pentru Arcon Amvic SRL. Oferim: c.m., salariu, bonuri de masa, ore suplimentare platite. Cerinte: autorizatie electrician ANRE. Relatii la tel./e-mail: ☎0737.933.380 production@amvc.ro

764. **ELECTRICIAN.** Isovolta SA angajeaza: electrician de intretinere si reparatii. Cerinte: cunostinte automatizari. Muncitori cu specializare la locul de munca in meseria de operator productie. Cerinte: studii medii; ☎031.030.11.38

★★★★★★★★★★★★★★★★★★★

765. **ELECTRICIENI CALIFICATI CU EXPERIENTA, BUNI CUNOSCATORI LA REALIZAREA CABLAJELOR SI MONTAREA APARATURII, ANGAJAM; ☎0784.337.205**

★★★★★★★★★★★★★★★★★★★

Ia-ţi MAŞINĂ într-un timp foarte scurt!
Vrei să ai un JOB STABIL cu VENITURI FABULOASE?

Pentru doamne şi domnişoare peste 18 ani!
Îţi oferim: Venituri minime de 2000$
Bonus de angajare de 400$
Toate veniturile sunt declarate la stat şi puteţi face CREDITE pentru CASĂ, MAŞINĂ, NEVOI PERSONALE
Asigurare Medicală la cea mai bună clinică privată
GRATUIT: Solar, Manichiură, Coafor, Make-up, Stilist Vestimentar
Pentru mai multe detalii, sună la 0764.293.756
ŞI VINO ÎN ECHIPA NOASTRĂ!

722. **DOAMNA** studii superioare, ajutor administrare afacere intern, pachet salarial, exclus extern, deplasari in strainatate; ☎0722.884.297

723. **DOAMNA,** domn angajez pentru magazin de flori in Piata 16 Februarie, zona Bucurestii Noi; ☎0733.729.219

724. **DOAMNE** pentru videoconversatii. Fara limita de varsta, aspectul fizic nu conteaza. Oferim bonus la angajare + salariu atractiv, program flexibil; ☎0767.632.636

725. **DOAMNE** si domnisoare cu sau fara experienta, aspectul fizic nu conteaza. Iti oferim 300 $ la angajare. Activitate legala cu contract de munca. Procent comision pana la 80%. Bonusuri mari oferite lunar. Vrei sa ai castiguri nelimitate si un program ales de tine? Vino sa castigi bani din videoconversatii. Detalii la: ☎0767.640.565/ 0726.567.433 www.KiraStudio.ro

726. **DOAMNE** si domnisoare cu varsta minima 18 ani, atitudine pozitiva si incredere in sine, persoane serioase si responsabile pentru Dream Studio. Oferim: salariu garantat intre 5.000 si 10.000 L, forme legale de angajare, siguranta datelor personale si a identitatii, sprijin financiar pentru casa, masina si nevoi personale, abonamente medicale in cadrul unei companii private. Aplica acum; ☎0736.752.963/ 0757.367.200 office.dream@yahoo.com www.dream-studio.ro

727. **DOAMNE** si domnisoare. Firma din America cauta doamne si domnisoare pentru conversatii online, salariu de la 3.000 $/luna. Fara batai de cap. Activitate legala cu contract de munca, programul ti-l faci tu, ai bonusuri lunare, 300 $ la angajare, comision pana la 80%; ☎0737.809.752/ 0766.715.701 www.studiobliss.ro

728. **DOAMNE** si domnisoare. La noi ai un viitor. Lucram cu drag cu doamne si domnisoare. Vei beneficia de confort, intimitate si atmosfera placuta. Bonus de angajare 300 $. Prima luna 1.000 $, cresterea veniturilor se face rapid, progresiv, sumele cresc considerabil inca de la inceput; ☎0766.715.701/ 0737.809.752 www.studiobliss.ro

729. **DOAMNE,** ai peste 40 de ani si iti doresti un loc de munca stabil? Oferim doamnelor un loc de munca in domeniul videoconversatiilor. Loc de munca stabil, legal, confidential, serios. Venituri de minim 5.000 lei pe luna. Training gratuit/ cursuri de limba engleza oferite gratuit. Posibilitate credite. Nu trebuie decat sa ne dai un beep la tel. de restul ne ocupam noi; ☎0768.641.918

730. **DOAMNE,** domnisoare, te caracterizeaza stilul si rafinamentul, stii exact ce vrei si ce poti face pentru a-ti implini visurile, Empire Studio te invita sa faci parte dintr-o echipa profesionista de elita, **4.000 L/luna;** ☎0769.839.200/ 0799.055.960 www.empire-studio.ro

742. **ECHIPIER.** Angajam pentru hotel 4 stele din Bucuresti, echipier. Se va ocupa de curatenia pe spatiile publice ale hotelului, **1.000 L/luna;** ☎021.311.00.87

743. **ECONOMISTA** cu experienta, CV la mail; elenadibcom@yahoo.com

744. **ECONOMISTA,** absolventa, studii economice medii/superioare pentru contabilitate primara si absolventa studii superioare pt departamentul comercial, cerinte: office, permis auto B; contabilitate_titantraco@yahoo.com

745. **EDUCATOARE** cunoscatoare limba engleza pentru gradinita particulara, zona Panduri - Academia Militara; ☎0744.606.010/ 0722.205.243

746. **EDUCATOARE** Gradinita Iepurasul Bocanila angajeaza urgent educatoare calificate, cu experienta in domeniu de minim 2 ani, pentru grupa mica-mijlocie, cunoasterea limbii engleze constituie un avantaj; ☎0722.239.508 office@gradinitaiepurasulbocanila.ro www.gradinitaiepurasulbocanila.ro

747. **EDUCATOARE, gradinita din Corbeanca - Ilfov angajeaza menajere, bucatar, salariu avantajos + masa asigurata; ☎0724.215.832**

748. **EDUCATOARE,** scoala primara angajeaza educatoare calificata. Cerinte: calificare, experienta minim 2 ani, recomandari. Oferta salariala atractiva; ☎0722.557.333 office@bigsmile.ro www.bigsmile.ro

749. **EDUCATOARE. Gradinita particulara angajeaza educatoare cu studii de specialitate si limba engleza, locatii in Bucuresti / Pipera. Relatii la tel: ☎021.230.61.12/ 0734.411.359 resurse.umane@olgagudynn.ro**

750. **ELECTRICIAN auto cu experienta pentru service auto, zona Crangasi; ☎0731.302.788/ 0731.302.783**

751. **ELECTRICIAN** auto, mecanic auto, tinichigiu, vopsitor pregatitor. Cerem experienta si seriozitate, ☎0723.378.385

752. **ELECTRICIAN** auto, pt. parc auto de utilitare de 3.5 t. angajeaza ajutor de mecanic. Avantaj pt. cei cu domiciliul in sectorul 4 si cei ce poseda permis de conducere categoria B, program flexibil, **1.400 L;** ☎0723.649.620 wio640@yahoo.com

753. **ELECTRICIAN** cu experienta minim 3 ani pt. firma de constructii din Bucuresti. Este considerat un avantaj daca aveti cunostinte din mai multe domenii (instalatii, mecanica, etc); ☎0799.365.687 andreea_nita15@yahoo.com

766. **ELECTRICIENI** 1.800 salariu net, ajutor electrician -1.400 salariu net, electromecanici curenti slabi pt voce date- 1.600 salariu net, muncitori necalificati 1.400 net. Regim santier; ☎0723.175.041/ 0730.604.827

767. **ELECTRICIENI** calificati pentru SC Electra Luc Construct SRL cu sediul in Bucuresti, sector 2. Pentru informatii: ☎0723.294.532

768. **ELECTRICIENI** cu experienta in: instalatii electrice interioare, retele electrice de joasa si medie tensiune, retele de iluminat, posturi de transformare 20/0,4 kV, bransamente electrice de joasa tensiune. Oferim: seriozitate, salariu atractiv, bonusuri pentru calitatea lucrarilor, societatea comerciala S.C. Electric Laur SRL angajeaza. Laurentiu Vladuta: 0742.085.005/ Elena Coman: 0754.996.787

769. **ELECTRICIENI** executa tablouri electrice. Studii de specialitate. Experienta pe un post similar constituie un avantaj. Locurile de munca se afla in Otopeni, Sos. Odaii nr. 62-68, 3 posturi; ☎0336.401.262 office@chorus.ro www.chorus.ro

770. **ELECTRICIENI** jt si mt angajam; ☎0751.028.728/ 021.345.35.45

771. **ELECTRICIENI** pentru lucrari de joasa, medie si inalta tensiune, subterane si aeriene precum si lucrari de statii electrice si posturi de transformare; ☎0743.047.807 resurse.umane@montaj-electric.ro

772. **ELECTRICIENI posturi de transformare si retele electrice 0,4-20 KV; ☎0744.315.246/ 021.318.55.63**

773. **ELECTRICIENI** si ajutor de electricieni cu experienta in lucrul pe santier. Pentru mai multe detalii va rugam sa ne contactati telefonic / trimiteti CV-ul pe mail; ☎0721.611.363 office@creativelectric.ro

774. **ELECTRICIENI** si ajutor electricieni pentru instalatii electrice de interior in zone rezidentiale, vile blocuri; ☎0764.360.456/ 0729.179.406 iulianelectricserv@yahoo.com

775. **ELECTRICIENI** si ajutori electricieni pentru instalatii electrice de interior la blocuri, vile, salariu atractiv; ☎0764.360.456/ 0729.179.406

776. **ELECTRICIENI** tehnician sisteme de securitate cu experienta, disponibil la deplasari. Asteptam CV-ul pe adresa de e-mail; office@gfa-securitate.ro

777. **ELECTRICIENI, pentru executie lucrari medie si inalta tensiune pentru Sc Elmarom Grup Srl; ☎021.336.75.43**

778. **ESCAVATORIST** in Nucsoara, Jud. Arges. Asiguram cazare; ☎0730.711.519

SC cu sediul în zona Popeşti Leordeni angajează
LUCRĂTORI DEPOZIT, STIVUITORIŞTI CU ATESTAT ŞI ŞOFERI DISTRIBUŢIE
bere şi băuturi alcoolice.
Se cere experienţă în domeniu minim 1 an.
Relaţii la telefon: 0751.078.703

779. **FACTURIST** en-gros, sector 6, pentru en-gros produse alimentare; ☎0722.291.968

780. **FACTURISTA cu experienta, vanzatoare, circularist, operator masina cant ABS, gestionar, in domeniul pal melaminat, muncitor necalificat, sector 6, Cernisoara 87A; ☎0720.228.877**

781. **FAMILIE (sot-sotie) de gospodari, urgent angajam la Restaurant Cernica - Pantelimon, situat pe malul Lacului Cernica. Asteptam si provincia. Asiguram cazare; ☎0767.741.121/ 0741.093.002**

782. **FAMILIE** sau barbat pentru intretinerea unei case de vacanta, in Nucsoara, Jud. Arges; ☎0730.711.519

783. **FAMILIE,** (sot si sotie) pentru menaj si administrare vila. Program de lucru: intern (cazare si hrana asigurate). Pachet salarial motivant. Pentru detalii sunati la; ☎021.407.52.35

784. **FAMILIE,** ingrijitori animale si muncitori necalificati din provincie, exclus Bucuresti. Ferma de animale din Prahova angajam. Se ofera bani de mancare zilnic plus cazare; ☎0751.141.917

785. **FAMILIE,** sot, sotie, fara obligatii, pentru ingrijire casa si curte, Bucuresti, Ilfov. Ofer salariu si cazare; ☎0763.703.590

786. **FATA** la vase, bucatar si om la intretinere pentru societate comerciala; ☎0732.907.550

787. **FATA** la vase, Trattoria Pane e Vino angajeaza fata la vase. Program de lucru 1 zi cu 1 zi. Adresa noastra este Strada Nerva Traian nr. 25 (zona metrou Timpuri Noi), **1.000 L;** ☎0757.976.618 trattoriapanevino2010@yahoo.com

788. **FATA** magazin alimentar situat in apropiere de stabia de metoru Pacii, ofer salariu avantajos si carte de munca; ☎0724.117.117

789. **FATA** pentru facturare evidenta stoc zona Pantelimon **1.500 L;** ☎0723.300.588 boy.cris31@gmail.com

790. **FEMEI** curatenie, bucatarie restaurant situat in centru de relaxare la intrare in Balotesti. Program in 2 ture, cate 8 ore, transport gratuit, **1.200 L;** ☎0734.893.911/ 0728.117.754 oana@combera.ro

791. **FEMEI** de servici pentru restaurant, sector 1, de la **1.200 L/luna;** ☎0734.324.386

792. **FEMEI** de serviciu pentru scari de bloc. Firma de curatenie, angajam doamne serioase pentru curatenie. Rugam seriozitate; ☎0767.861.433

793. **FEMEI** la bucatarie (mana de lucru) pentru restaurant Murad; ☎021.224.20.49

794. **FEMEI** la curatenie pentru restaurant Murad; ☎021.224.20.49

795. **FEMEI** pentru curatenie in hypermaket, zona Berceni, contract de munca, program 8 ore, conditii avantajoase; ☎0758.044.134

796. **FEMEI** pentru curatenie si ambalare si baieti cu cunostinte mecanica pentru sectie produse lactate; ☎0734.576.104/ 0732.792.202

797. **FEMEI PENTRU LUCRATOR BUCATARIE, DEBARASATOR SALA MESE, ART CAFE SRL ANGAJEAZA IN STRADA LIPSCANI NR. 100, SECTOR 3; ☎0722.242.816**

798. **FEMEI** pentru sectie curatat legume, zona Pantelimon, oferim salariu, bonuri de masa; ☎0743.222.227/ 0723.654.915

799. **FEMEI** pentru spalat vase, curatenie si activitati auxiliare bucatarie, cu experienta in domeniu, angajeaza restaurant din zona Piata Dorobanti; ☎021.231.09.08/ 0748.750.029

800. **FEMEI** si barbati necalificati in Carrefour Baneasa, la curatenie. Salariu 950-1.000 L. Sef tura - sef obiectiv 1.200 L; ☎0733.030.402

801. **FEMEI,** angajam pentru firma de confectii textile, conditii avantajoase; ☎031.438.18.85

★★★★★★★★★★★★★★★★★★★

802. **FEMEIE ANGAJAM LA VASE SI FEMEI DE SERVICIU, URGENT PENTRU CLUB ZONA STEFAN CEL MARE; ☎0737.710.889**

★★★★★★★★★★★★★★★★★★★

803. **FEMEIE** angajez pentru menajul unei femei cu handicap (amputarea unui picior), tramvai 21 la capat (Europa); ☎0723.719.568/ 0766.684.397/ 021.655.66.34

804. **FEMEIE** curatenie pentru Asociatia de Proprietari str. Orsova 10 bl. F4, 2 scari, 2 etaje, salariu net 200 - 250 L;

805. **FEMEIE** curatenie restaurant si ospatari, aj. bucatar, cu domiciliul in sector 2, 3, 4; ☎0723.500.565

806. **FEMEIE** de servici, barman, ajutor barman, pentru Sereno Club Biliard, Soseaua Colentina nr. 25; ☎0757.032.408

807. **FEMEIE** de servici, restaurant central Piata Victoriei angajam femeie de servici pentru curatenie in bucatarie si restaurant. Program de lucru o zi cu o zi, pentru detalii sunati la numarul de telefon, salariu net **1.200 L;** ☎0786.372.861 otilia@restaurantgargantua.ro

808. **FEMEIE** de servici. Restaurant central angajeaza femeie de servici la bucatarie, salariu 1.500 ron, program o zi cu o zi de dimineata pana seara. Oferim transport seara pana acasa, **1.500 L;** ☎0786.372.861 otilia@restaurantgargantua.ro

809. **FEMEIE de serviciu cu experienta pentru sediu firma in Bucuresti, contract de munca, asigurare medicala, plata salariului la 2 saptamani. Se lucreaza in 2 ture. Pentru interviu sunati la; ☎0761.247.825**

810. **FEMEIE** de serviciu in regim hotelier si receptionera. Pt. detalii: ☎0733.193.172

811. **FEMEIE** de serviciu la bloc, zona Piata Alba Iulia. Relatii intre orele 17,30-20,00; ☎0720.515.656

812. **FEMEIE** de serviciu la cantina, locatia se afla in Sectorul 1. Program de 8 ore; ☎0763.725.323

813. **FEMEIE** de serviciu pentru curatenie club de copii, sectorul 4, program 8 h, in ture dimineata si dupa-amiaza, 2 sambete pe luna, veniti la interviu pana in ora 11:00 luni-vineri, Str. Crisul Alb, Nr. 9-13, **1.000 L;** ☎0760.132.301/ 0726.528.844

814. **FEMEIE** de serviciu pentru macelarie, in Colentina, program 8 ore, Poruk Shop angajeaza; ☎0737.201.216

815. **FEMEIE** de serviciu pentru magazin, zona Hala Traian, sector 3, ☎0742.012.979 somes_srl@yahoo.com

816. **FEMEIE** de serviciu pentru societate comerciala; ☎0759.034.840 jobs@smithsmith.ro

817. **FEMEIE** de serviciu pt. Bistro D20 situat pe Calea Dorobantilor, program 8 ore cu un liber pe saptamana, **1.000 L;** ☎0765.027.087

818. **FEMEIE** de serviciu, cu sau fara experienta, pentru bufet/restaurant. Program: duminica-joi, 06:00-18:00, vineri si sambata liber.Salariu: 1.300 lei + o masa pe zi. Institutul Clinic Fundeni, Bufet Gorjeanca, **1.300 L;** ☎0742.266.859

819. **FEMEIE** de serviciu, persoana la spalatul vaselor pentru hotelurile Ramada din Bd. Poligrafiei nr. 3-5, sector 1, Bucuresti; ☎0751.190.463 mihaela.mitrila@ramadaplazabucharest.ro

820. **FEMEIE** de serviciu, posibilitate regim intern; ☎0724.384.753/ 0773.866.998

821. **FEMEIE** de serviciu, program: L-V 08:00-17:00, 1 weekend o data la 3 saptamani. Salariu: 1.200 L, prima luna 1.050 L, 2 saptamani proba. Carte de munca. Cladire de birouri si hotel zona Universitate, **1.200 L/luna;** ☎021.424.00.30/ 0736.859.297 cv@liadhotel.com www.liadrealestate.com

822. **FEMEIE** de serviciu, program: L-V 13:00-17:00, 1 weekend o data la 3 saptamani. Salariu: 600 L. Carte de munca. Cladire de birouri si hotel zona Universitate, **1.200 L/luna;** ☎021.424.00.30/ 0736.859.297 cv@liadhotel.com www.liadrealestate.com

823. **FEMEIE** de serviciu, terasa Tismana (terasa acoperita). Program: luni-duminica, 12:00-19:30, sambata liber. Zona: Colentina-Fundeni, **1.100 L;** ☎0742.266.859

824. **FEMEIE** de serviciu. Ambasad'or Play angajeaza femeie de serviciu. Program 8h/zi. Mediu de lucru placut. Mai multe detalii la interviu; ☎0728.808.039 georgiana.epure@ambasador-play.ro

825. **FEMEIE** de serviciu. Firma angajam personal curatenie scari de bloc, program 4, 6, 8 ore/zi, luni-vineri/ sambata. Maturat, spalat scarile, scos gunoiul, spalat pubele, etc., **1.100 L;** ☎0770.793.732/ 0751.127.227 contact@conexclean.ro www.conexclean.ro

826. **FEMEIE** de serviciu. Programul de lucru este de patru zile pe saptamana de miercuri pana sambata. Va rog sa trimiteti cv-ul la adresa: alexandru@r-club.ro

827. **FEMEIE** fara obligatii angajam pentru menaj si ingrijire casa curte, Bucuresti-Ilfov. Oferim cazare si salariu; ☎0767.068.950

828. **FEMEIE** in bucatarie caut, zona centru; ☎0746.909.189

829. **FEMEIE interna, pentru ingrijire femeie cu handicap usor. Rugam seriozitate; ☎0762.029.887**

830. **FEMEIE** la curatenie pt. salon de infrumusetare, caut din zona Militari, salariu **1.000 L;** ☎0724.357.422

Bonă, băieţel 8 luni şi jumătate, 10 h/zi, Pipera, 1900 lei.
Bonă, nou născut, 8 h/zi, Vitan, 1600 lei.
Bonă, fetiţă 5 luni, Lujerului, 10 h/zi, 1800 lei.
Bonă internă, 3 zile/săptămână, Otopeni, 1200 lei+masă+transport
Bonă, băieţel 9 luni, 9 h/zi, Giuleşti, 1800 lei.
Bonă, fetiţă 6 luni, 8 h/zi, Piaţa Alba Iulia, 1700 lei.
Bonă internă, fetiţă 1 an, Bragadiru, 2000 lei.
Bonă, băieţel 2 ani, 10 h/zi, Pantelimon, 1800 lei.
Bonă, băieţel 1 an, 8 h/zi, Republica, 1600 lei.

0764.185.105/ 0764.949.335

LOCURI DE MUNCĂ

OPERATOR CALCULATOR (asistent manager)

Cerinţe: foarte bune abilităţi de comunicare, politeţe, rezistenţă la stres, cunoaştere Word, Excel, limba engleză scris şi vorbit - obligatoriu.

BUCUREŞTI 0724.475.050

831. **FEMEIE** la legume. Fabrica de legume cauta personal necalificat pentru curatat legume. Program in ture de zi si noapte. Salariu 1.100 ron/ luna. Zona Obor/ Gara de Est; ☎0766.752.673

832. **FEMEIE la vase angajam pt. restaurant- pizzerie. Detalii la tel. ☎0736.643.931**

833. **FEMEIE** la vase angajam; ☎0722.854.120/ 0723.171.771

834. **FEMEIE** la vase bucatarie, sambata-duminica liber, zona Rahova. ☎0728.142.661

835. **FEMEIE** la vase pentru restaurant cu specific arabesc (vizavi de intrarea in Stadionul National); ☎0769.696.973/ 0729.328.768

836. **FEMEIE** la vase pentru restaurant The Roof Vitan. Telefon intre orele 10,00-18,00; ☎0767.124.117

837. **FEMEIE** la vase pentru Restaurantul La Senna; ☎0722.706.995

838. **FEMEIE** la vase pt. firma de catering cu sediul in zona Vatra Luminoasa, Stadionul National; ☎0768.320.846

839. **FEMEIE** la vase, aj. bucatar is pizzar cu experienta pt. restaurant Casa Diham, Nicolae Grigorescu; ☎0723.502.300/ 021.340.60.06

840. **FEMEIE** la vase, pizzar şi ajutor bucatar (bucatar/ bucatareasa) pentru Restaurant Casa Diham; ☎021.340.60.06

841. **FEMEIE** la vase, pt. Suzana Ribs&Wings-Restaurant Texan, Bucuresti cerinte: experienta minim 1 an, salariu atractiv, lucru in ture, alte beneficii. Localul este situat in zona Rond Cosbuc; ☎0785.444.442 office@suzanaribs.ro www.suzanaribs.ro

842. **FEMEIE** la vase, Restaurant zona 1 Mai, angajeaza femele la vase. Program 2 zile cu 2 zile. Salariu motivant, contract de munca, tips, doua mese asigurate pe zi, concediu platit, ☎0760.288.882

843. **FEMEIE** la vase, sofer, bucatar si ajutor bucatar.restaurant Karamna angajeaza, zona Calea Dudesti; ☎0742.230.602

844. **FEMEIE** menaj si ingrijire. Sunati intre orele 15-20; ☎0744.193.329/ 0741.456.461

845. **FEMEIE** menaj- curatenie contra spatiu de locuit, unei femei singure; ☎0722.100.104

846. **FEMEIE nefumatoare pt. supraveghere batrana, credincioasa, interna, in zona Colentina; ☎0724.808.509**

847. **FEMEIE** pentru ingrijire batrana, interna, mobilizata la pat. Caut urgent, rog seriozitate. Mai multe detalii la telefon; ☎0761.900.188

848. **FEMEIE** pentru intretinerea unui batran, ofer la schimb casa cu acte notariale. Astept provincia; ☎0723.710.347

849. **FEMEIE** pentru preparat marfa pentru pizzerie cu livrare la domiciliu, in sector 4, program 7 ore, Relatii la; ☎0752.433.379

850. **FEMEIE** pt curatenie. Femeie de serviciu, curatenie, urgent, pentru sala de fitness, sector 1 (Bld. Ion Mihalache, nr. 60, Piata 1 Mai). Ture dupa-amiaza incepand cu ora 12:00. Salariu motivant; ☎031.438.08.29 contact@downtownfitness.ro downtownfitness.ro

851. **FEMEIE** pt. curatenie si calcat, program de luni pana vineri. Info. Intre orele 12:00-17:00; ☎0722.755.939 Bc.loredany@yahoo.com

852. **FEMEIE** sau fata singura, fara obligatii pentru menaj, numai cu program intern si pe termen lung; ☎0737.880.188

853. **FEMEIE serviciu pentru curatenie birouri, salariu +bonuri de masa, contract munca, zona Vitan; ☎0374.102.323**

854. **FEMEIE** spalat vase, ajutor bucatar, program luni vineri zona Cismigiu, **1.000 L;** ☎0720.807.555 dimaleo2002@yahoo.com

855. **FEMEIE** vase, aj. bucatar si muncitori necalificati. Zona Unirii, ☎0724.124.240/ 0764.590.596 www.lastegulete.ro

856. **FEMEIE** vase, ospatari, restaurant zona Mall Vitan. ☎0722.306.322

857. **FEMEIE** vase, restaurant angajeaza femeie vase si ajutor bucatar de preferat cunostinte bucatarie libaneza. Se lucreaza in ture o zi cu o zi, carte de munca, tips, transport la sfarsit de tura; ☎0721.518.200

858. **FEMEIE** vase. Laborator de cofetarie angajeaza femeie la vase, resposabil cu intretinerea curateniei. Zona Gura de metrou Pipera. Program 5 zile/ saptamana, 9 ore/ zi, **1.200 L/ luna;** ☎0726.737.304

859. **FEMEIE,** angajam femeie la vase si legume, la fast food in mall Baneasa, carte de munca, o masa pe zi, transport decontat, **1.400 L;** ☎0724.887.711 stansorin72@gmail.com

860. **FEMEIE.** Pizza PPH sector 5, angajeaza femeie de servici, rog seriozitate; ☎0768.299.834

861. **FETE** BeYou Studio angajam fete minim 18 ani pentru activitate online. Comision 48- 65%, bonus de angajare 200 $ outfituri cadou, plata zilnic / bilunar, salariu garantat 1.500-3.000 L, locatie Piata Universitatii, ☎0763.089.972/ 0730.872.297/ 0766.905.905 office@beyou-studio.ro www.beyou-studio.ro

862. **FETE** BeYou Studio angajam fete minim 18 ani pentru activitate online. Comision 48- 65%, bonus de angajare 200 $ outfituri cadou, plata zilnic / bilunar, salariu garantat 1.500-3.000 L, locatie Piata Universitatii; ☎0763.089.972/ 0730.872.297/ 0766.905.905 office@beyou-studio.ro www.beyou-studio.ro

863. **FETE** BeYou Studio angajam fete minim 18 ani pentru activitate online. Comision 48- 65%, bonus de angajare 200 $ outfituri cadou, plata zilnic / bilunar, salariu garantat 1.500-3.000 L, locatie Piata Universitatii; ☎0763.089.972/ 0730.872.297/ 0766.905.905 office@beyou-studio.ro www.beyou-studio.ro

864. **FETE** casier angajam pentru casa de pariuri, sala jocuri Drumul Taberei si Bragadiru ☎0766.196.560

865. **FETE** cunostinte de lb. engleza minime, cu/ fara experienta, videoconferinte. Comision atractiv si sistem motivant bonusare. Training si suport 24/24. Zona Dristor. 8 h/zi, 5 zile. Fa bani zambind, **4.000 L;** ☎0784.159.049 rose.studio15@gmail.com

866. **FETE** la bucatarie pt. restaurant tip fast-food; ☎0762.866.713/ 0785.244.555

867. **FETE** la fast-food in Sun Plaza Berceni pentru servire clienti. Salariu, mancare si bonusuri zilnice, program o zi (9-22) cu una libera. Cerem harnicie si seriozitate, **1.300 L;** ☎0761.387.945

868. **FETE** la fast-food in Sun Plaza Berceni pentru servire clienti. Salariu, mancare si bonusuri zilnice, program o zi (9-22) cu una libera. Cerem harnicie si seriozitate, **1.300 L;** ☎0761.387.945

869. **FETE** la Fast-Food. Angajam fete pentru servire clienti la fast-food in Auchan Titan. Salariu mancare si bonusuri zilnice, program o zi (9-22) cu una libera. Cerem harnicie si seriozitate, **1.300 L;** ☎0733.980.307

870. **FETE** la Fast-Food. Angajam fete pentru servire clienti la fast-food in Auchan Titan. Salariu mancare si bonusuri zilnice, program o zi (9-22) cu una libera. Cerem harnicie si seriozitate, **1300 L;** ☎0733.980.307

871. **FETE** la receptie, inclusiv curatenie, cu aspect fizic placut, in saloane de bronzare, zona Militari, salariu 1.200 L, lancului si Petre Ispirescu salariu 1.100 L; ☎0784.017.170

872. **FETE** pentru aranjat marfa in rafturi, lucrator comercial, minimarket, zonele Colentina, Afumati, Voluntari, conditii foarte bune; ☎0728.374.120

873. **FETE** pentru bucatarie pentru restaurant Mall Baneasa. Salariu 1.200-1.400 L; ☎0768.932.172/ 0736.372.116

874. **FETE** pentru curatenie, bucatarie, picolite si bucatar pentru restaurant. Relatii la tel.; ☎0721.259.439/ 0721.662.286

875. **FETE pentru fast-food cu sau fara experienta pt. preparare si servire. Disponibilitate pentru lucrul in ture. Zona Cismigiu, salariul, 1.500 L; ☎0754.455.455**

876. **FETE** pentru introdus facturi in calculator, comenzi catre frunizori, div. activitati, conditii foarte bune; ☎0728.374.120

877. **FETE** pentru servire clienti la fast-food in Auchan Militari. Salariu mancare si bonusuri zilnice, program o zi (9-22) cu una libera. Cerem harnicie si seriozitate, **1.200 L;** ☎0726.691.587

878. **FETE** pentru servire clienti la fast-food in Auchan Titan. Salariu mancare si bonusuri zilnice, program o zi (9-22) cu una libera. Cerem harnicie si seriozitate, **1.300 L;** ☎0733.980.307

879. **FETE** pentru servire clienti la fast-food in Auchan Vitan. Salariu, mancare si bonusuri, program o zi (9-22) cu una libera. Cerem harnicie si seriozitate maxima, **1.100 L;** ☎0728.980.812

880. **FETE** pentru servire clienti la fast-food in Auchan Vitan. Salariu, mancare si bonusuri, program o zi (9-22) cu una libera. Cerem harnicie si seriozitate maxima, **1.100 L;** ☎0728.980.812

881. **FETE** pentru vanzare hot dog in Oraselul Copiilor; ☎0765.733.308

882. **FETE** pliante. Cautam fete distributie pliante. Varsta peste 18 ani, program full time, Luni-Sambata, 7 lei/ora, pt Magic Salon. Trimite CV-ul, nr. de tel si o poza pe adresa de mail; office@saloanelemagic.ro www.saloanelemagic.ro

883. **FETE** pt. blocuri/ scari bloc, cu experienta in domeniu, pentru firma curatenie; ☎0720.249.870

884. **FETE,** baieti, cupluri. Videochat C: experienta in manageriat videochat, disponibilitate relocare. B: salariu atractiv, bonusuri de performanta, asigurare cazare in vila cu piscina. Poze/detalii, **3.000 €;** sorin.barbu1@yahoo.com

885. **FETE,** ia-ti masina intr-un timp foarte scurt. Vrei sa ai un job stabil cu venituri fabuloase? Pentru doamne si domnisoare peste 18 ani. Iti oferim: venituri minime de 2.000 $, bonsu de angajare de 400$. Toate veniturile sunt declarate la stat si puteti face credite pentru casa, masina, nevoi personale. Asigurare medicala la cea mai buna clinica privata. Gratuit: solar, manichiura, coafor, make-up, stilist vestimentar. Pentru mai multe detalii suna la tel. si vino in echipa noastra; ☎0764.293.756

886. **FETE,** urgent. Casa de pariuri, angajeaza fete peste 18 ani, zona Luica; ☎0760.449.569/ 0760.338.122

887. **FETE.** Ed Shop angajam fete pentru magazin imbracaminte in zona Rahova, rugam seriozitate, salariu, **1.300 L;** ☎0721.776.728

888. **FINISOR** montator atelier jucarii din placaj si lemn, atenta la detalii, capabila sa manuiasca scule electrice. Atributii: finisarea manuala si cu scule, lipire montare, feronerie, vopsire, **1.800 L;** ☎0722.315.849 dan.popa@latura.ro www.leea.toys

889. **FINISORI** si rigipsari angajez urgent in conditii foarte avanajoase; ☎0732.635.567

890. **FIRMA** constructii angajeaza economist. Relatii la: ☎0754.075.266

891. **FREZOR** Societate comerciala angajeaza frezor comanda numerica. Se cere experienta si cunostiinte frezor serie mica / medie, citire si interpretare desen, materiale si SDV, programare si operare comanda numerica (Fanuc/Siemens/ etc) pentru serie mica si unicat. Contact: ☎0722.518.576 angajariresurseumaneir@gmail.com

892. **FREZORI.** Producator de traditie in industria de masini- unelte, lider in productia de masini si utilaje pentru industria anvelopelor, angajeaza: frezori CNC, rectificatori, rectificatori ghidaje, gauritori pe masina de gaurit adanc. Relarii la tel. sau email; ☎021.255.22.83 resurse.umane@itaco.ro

893. **FRIGOTEHNIST** (AC), carte de munca zona Ozana, sect. 3; ☎0727.247.981/ 0764.706.229

894. **FRIZER** (-ita) cu experienta. Conditii avantajoase, zona Piata Sudului; ☎0726.234.238

895. **FRIZER** (ita) cu experienta minim 1 an, pentru salon, zona Polona- Dorobanti; ☎0746.614.434

896. **FRIZER** (ita), cu experienta, salon cu vad, zona Bucurestii Noi, salariu atractiv; ☎021.667.19.60

897. **FRIZER** caini, cabinet veterinar angajeaza pentru Bucuresti, frizer animale de companie, conditii: permis cat. B, cu sau fara experienta, **1.000 L;** ☎0751.113.818 office@turbopet.ro

898. **FRIZER** cu experienta angajez urgent, zona Auchan Berceni; ☎0723.880.799

899. **FRIZER cu experienta minim 1 an, salariu atractiv + CM platita. Salon 10 ani, minim 20 clienti/ zi, zona metrou Gorjului, 1.200 L; ☎0724.357.422**

900. **FRIZER CU EXPERIENTA PENTRU SALON CU VAD, ZONA BERCENI; ☎0729.059.178**

901. **FRIZER CU EXPERIENTA, MINIM 1 AN, PROCENT 60%, COLENTINA 442 A; ☎0723.445.277**

902. **FRIZER,** coafeza, cosmeticiana, salariu fix, zona Sos. Iancului; ☎0723.458.945

903. **FRIZER,** coafeza, manichiurista si cosmeticiana, cu experienta, Foisorul de Foc; ☎0727.528.378

904. **FRIZER,** frizerita, coafeza, manichiurista, manichiura clasica si unghii false, intretinere; ☎0722.976.386/ 0766.356.931

905. **FRIZER,** frizerita, manichiurista cu experienta vad format, in zona Militari (Gorjului) ☎0727.103.585/ 031.807.00.22

906. **FRIZER,** Maissa Beauty & Spa in incinta supermaketului Cora Lujerului, angajeaza frizerita/ frizer cu notiuni de coafor, minim 2 ani experienta, aspect fizic placut; ☎0743.065.300

907. **FRIZER, manichiurista-pedichiurista, coafeza, cosmeticiana, pentru salon de infrumusetare; ☎0767.771.675**

908. **FRIZER, program 1/1, duminica liber, CM, salariu fix + bonusuri, concediu platit, seminarii platite; ☎0732.670.285**

909. **FRIZER.** Cauti un colectiv tanar si profesionist? Salon de infrumusetare din zona Colentina angajeaza frizer / frizerita cu experienta de minim 2 ani in domeniu. Suna acum la: ☎0757.432.039

910. **FRIZER.** Clinica veterinara angajeaza frizer pentru animale de companie. Pentru informatii; ☎0751.113.818

911. **FRIZER.** Regal Salon din calea vitan angajeaza frizer si coafeza cu experienta; ☎0764.430.800

912. **FRIZER.** Salon de infrumusetare cu vad, angajeaza frizer, coafeza si manichiurista cu experienta, in Bdul Iuliu Maniu (zona Militari); ☎0723.312.856

913. **FRIZER.** Salon sector 4 anjazeaza frizer/ frizerita cu experienta, **100 L;** ☎0723.509.974

914. **FRIZER/** frizerita, manichiurista si cosmeticiana pentru saloane zona Vitan si Salaj; ☎0735.619.385

915. **FRIZERI** Beauty Salon zona Berceni angajeaza frizeri, frizerite si coafeze cu experienta. Rog seriozitate; ☎0722.250.382 adrianlzrsc@yahoo.com

916. **FRIZERI si coafeza cu experienta angajeaza Salon zona Nerva Traian; ☎0745.932.632**

917. **FRIZERI** si frizerite pt. Beauty Salon cu experienta in domeniu. Rog seriozitate ☎0727.978.092 adrianlzrsc@yahoo.com

918. **FRIZERI, coafeza, manichiurista, pedichiurista, cosmeticiana cu experienta pt. societate comerciala zona Dristor; ☎0721.555.354**

919. **FRIZERI,** manechiurista, pedichiurista, zona Prelungirea Ghencea. Relatii la telefon; ☎0723.312.856

920. **FRIZERI.** Salon Bella Chic Studio - Militari - Lujerului angajeaza frizeri cu experienta, hair-stylisti, manichiurista cu experienta manichiura pedichiura clasica, semi-permamenta, unghii false, constructie gel. Conditii avantajoase, carte munca, program lucru 1/1 zi; ☎0766.305.915

921. **FRIZERITA** cu experienta minim 5 ani sau frizerita cu cunostinte in coafor, salon cu vad, zona centrala. ☎0784.592.928

922. **FRIZERITA** cu experienta pentru Look Stil Beauty Salon. Oferim salariu fix; ☎0727.877.206

923. **FRIZERITA** cu experienta pentru salon cu vadul format de 12 ani, rog seriozitate, castiguri de la, **1.200 L;** ☎0722.618.873 silviu_ciprian@yahoo.com

924. **FRIZERITA** cu experienta pentru salon modern, cu vad, in sectorul 3, Theodor Pallady - Ozana, in apropiere metrou, salarizare atractiva. Dorim colaborare pe termen lung, ☎0761.434.582

925. **FRIZERITA** cu experienta, pentru salon cu vechime si vad format. Se ofera salariu fix atractiv; ☎0727.877.206

926. **FRIZERITA,** coafeza, cosmeticiana cu experienta, zona Pucheni - Confort Urban, Rahova; ☎0720.073.082

927. **FRIZERITA,** coafeza, manichiurista cu experienta minim 2 ani pentru coafor copii si adulti situat in Auchan Militari. Program o zi cu o zi. Salarizare fixa, ☎0744.352.013/ 0722.305.219 mona_popescu2005@yahoo.com www.forfecila.ro

928. **FRIZERITA,** manichiurista si coafeza cu cunostinte de frizerie, sector 5, Rahova, angajam; ☎0722.677.973

929. **FRIZERITA. Salon cu vechime de 15 ani, angajam frizerita si cosmeticiana, salariu + carte de munca; ☎0727.923.777/ 0766.623.829**

930. **FRZERIE, Rua Beleza Studio angajeaza frizer/frizerita pentru job full time, program o zi cu o zi, salariu fix. Salonul este situat pe Bv. Metalurgiei 29 C sector 4, ☎0767.807.802**

Ai peste 40 de ani şi îţi doreşti un loc de muncă stabil?

Oferim doamnelor un loc de muncă în domeniul VIDEOCONVERSAŢIILOR

* Loc de muncă stabil, legal, confidenţial, serios
* Venituri de minim 5.000 lei pe lună
* Training GRATUIT/ cursuri de limbă engleză oferite GRATUIT
* Posibilitate credite

NU TREBUIE DECÂT SĂ NE DAI UN BEEP LA 0768.641.918 DE RESTUL NE OCUPĂM NOI!

931. **GESTIONAR** consultant vanzari, la depozit materiale de constructii. Punct de lucru: Sos. Fundeni, Prelungirea Ghencea, Bucurestii-Noi sau Otopeni. Cu experienta. 1.500 + comision din vanzari; armopavsrl@yahoo.ro

932. **GESTIONAR** depozit, evidenta stocurilor pentru marfa, echipamente, consumabile. Persoana organizata, responsabila. Salariu atractiv, telefon si masina de serviciu. Depozit legume fructe in Jilava, jud. Ilfov; ☎0751.232.131

933. **GESTIONAR depozit, firma de import si distributie fructe si legume angajeaza gestionar depozit. Se ofera salariu, tichete de masa, telefon mobil, laptop. Experienta min 2 ani si engleza min nivel mediu, 1 €; ☎031.434.43.18 stefania.borhan@anmarpacking.ro www.anmarpacking.ro**

934. **GESTIONAR** depozit, pentru firma de distributie tigari electronice.Salariu fix, colectiv tanar, ☎0733.670.988 magazine@smokemania.ro

935. **GESTIONAR marfa pentru depozit, sector 6 angajeaza SC Tarell Impex, distribuitor bere "Ursus"; office@tarell.ro/ administrativ@tarell.ro**

936. **GESTIONAR** piese. Tiriac Auto angajeaza gestionar piese (cu permis auto B), in locatia Ford Baneasa. Ne puteti contacta la nr. de tel. sau trimite CV-ul la adresa de email; ☎0755.128.208 resurse.umane@tiracauto.ro

937. **GESTIONAR,** ajutor gestionar. Cerinte: familist, care sa nu aiba probleme de coloana, carnet de conducere, cunostite PC, medii, dispus curse in tara, 1.800 brut, bonuri masa, pt inceput in Bucuresti, **35 L/ buc;** ☎0721.238.917/ 0722.339.510 narimp@gmail.com

938. **GESTIONAR, SC organizari evenimente corporate, angajeaza gestionar depozit Magurele, cu atestat stivuitorist, permis conducere, experienta minim 2 ani pe un post similar. Rugam CV pe email, ☎0769.208.437 office@nanevents.ro**

939. **GESTIONARA** depozit, materii prime si auxiliare pt. fabrica de paine Lider Pan (Colentina), obligatii: receptie marfa, nir-uri, fise magazie. Program zilnic 10-18 (sambata liber). Programarile se fac doar pe baza de CV, lacramioara.motoc@liderpan.com

940. **GESTIONARI cu experienta peste 5 ani pentru societate productie; ☎0752.150.554 casa.sorin@yahoo.com**

941. **GRATARAGIU** cu maxima experienta si seriozitate, angajam, zona Vitan; ☎0764.552.554

943. **GRATARAGIU, (baiat), si femeie de serviciu in zona Piata Chibrit, salariu motivant, sunati dupa ora 11.00; ☎0762.205.001/ 0762.205.000**

944. **GRATARAGIU,** gratar carbuni, restaurant Murad. Relatii tel.; ☎021.224.20.49

945. **HAIR-STILIST,** salon cu traditie angajam: hair stilist, coafeza, manichiurista, frizer. Pachet salarial deosebit inca de la angajare. Cerinte: experienta, abilitati de comunicare, aptitudini profesionale remarcabile; ☎0722.412.379/ 0765.440.888 www.salon-fashion.ro

946. **HAIRSTYLIST,** cosmeticiana. Esti hairstylist sau cosmeticiana si doresti sa ni te alaturi? Iti place sa te joci cu unghile? Te vrem alaturi de noi. Transmite CV pe adresa de mail sau suna la tel.; ☎0737.123.803 salonjasminebf@gmail.com

947. **HAIRSTYLIST,** Salon in curs de deschidere in zona Berceni, cauta? personal profesionist, specializat in hairstyling pentru formarea intregii echipe. Salariu atractiv, comision, experienta minimum 2 ani, **1 L/luna;** ☎0762.373.655 plesea.andrea@gmail.com

948. **HIDROIZOLATORI.** SC angajeaza cu CM hidroizolatori si necalificati. relatii la telefon ☎0728.321.980

949. **HOSTESS** Empire Studio cauta fete serioase, peste 18 ani, cu cunostinte de lb engleza pentru castiguri mari. La noi legalitatea si confortul tau sunt pe primul loc. Vino la un interviu si convinge-te **4.000 L/luna;** ☎0769.839.200/ 0799.055.960 www.empire-studio.ro

950. **HOSTESS online cauti independenta financiara?program flexibil,castig mediu 5000ron,carte de munca, plata bilunara,sedinte foto+make-up gratuit in studio,program prima casa,prima masina,imprumuturi,training permanent 5.000 $; ☎0764.008.090/ 0753.889.900 office@glamourstudio.ro www.glamourstudio.ro**

951. **HOSTESS** online cauti independenta financiara? Program flexibil, castig mediu 5.000 L, carte de munca, plata bilunara,sedinte foto+ make-up gratuit in studio, program prima casa, prima masina, imprumuturi, training permanent, **5.000 $;** ☎0764.008.090/ 0753.889.900 office@glamourstudio.ro www.glamourstudio.ro

952. **HOSTESS** online, cauti independenta financiara? Program flexibil, castig mediu 5.000ron, carte de munca, plata bilunara, sedinte foto+make-up gratuit in studio, program prima casa, prima masina, imprumuturi, training permanent, **5.000 $;** ☎0764.008.090/ 0753.889.900 office@glamourstudio.ro www.glamourstudio.ro

953. **HOSTESS online, cauti independenta financiara? Program flexibil, castig mediu 5.000ron, carte de munca, plata bilunara, sedinte foto+make-up gratuit in studio, program Prima casa, prima masina, imprumuturi, training permanent, 5.000 $; ☎0764.008.090/ 0753.889.900 office@glamourstudio.ro www.glamourstudio.ro**

954. **HOSTESS** online, limba engleza mediu, serioasa, firma cu experienta 10 ani in domeniu, echipa profesioniti, vila 2 etaje, primesti: salariu garantat in per de training+ comision+bonus+cazare. Aplica acum, **3.000 L;** ☎0766.807.942/ 0729.435.888 ambiance4studio@yahoo.com www.ambiancestudio.ro

955. **HOSTESS** pentru restaurant Centrul Vechi; ☎0751.103.220

BMC TRUCK & BUS

cu sediul în Ciorogârla/Ilfov, angajează pentru fabrica de autobuze:

Salariul net: 2.000 RON

1. SUDOR
2. LĂCĂTUŞ MECANIC
3. ELECTRICIAN AUTO
4. MECANIC AUTO
5. VOPSITOR
6. TÂMPLAR
7. OPERATOR ABKANT

Relaţii: 021.350.36.71; 021.350.36.87; 0747.508.664; 0747.508.662; E-mail: office@bmcromania.ro

956. **HOSTESS** pentru un job motivant, stabil, echipa Luxury Studio este alegerea ideala. Beneficiezi de salariu atractiv, program flexibil si pachet de bonusuri personalizat; ☎0748.589.879 contact@luxurystudio.ro www.luxurystudio.ro

957. **HOSTESS** pentru un job motivant, stabil, echipa Luxury Studio este alegerea ideala. Beneficiezi de salariu atractiv, program flexibil si pachet de bonusuri personalizat; ☎0748.589.879 contact@luxurystudio.ro www.luxurystudio.ro

958. **HOSTESS** pentru un job motivant, stabil, echipa Luxury Studio este alegerea ideala. Beneficiezi de salariu atractiv, program flexibil si pachet de bonusuri personalizat; ☎0748.589.879 contact@luxurystudio.ro www.luxurystudio.ro

959. **HOSTESS,** lucreaza din confortul casei tale. Acum lucrezi 100% legal de acasa. Program full-time/part-time, pachet salarial avantajos, sedinte foto gratuite; ☎0748.589.879 contact@luxurystudio.ro www.luxurystudio.ro

960. **HOSTESS,** PR-Manager, Night-club angajeaza? pr-manager cu experienta in domeniu. Salariu fix, bonusuri, contract de munca pe perioada nedeterminata, ☎0785.083.083

961. **HOSTESS,** Restaurant angajaza hostess-receptionera, se ofera salariu+bonuri masa+tips; ☎0733.704.389

962. **HOSTESS,** si tu poti fi o femeie independenta. Alege un job flexibil, distractiv si foarte bine platit. Beneficiezi de carte de munca, training gratuit, sedinte foto si make-up profesionale, ☎0748.589.879 contact@luxurystudio.ro www.luxurystudio.ro

963. **HOSTESS.** Vrei sa traiesti perioada de glorie a celei mai renumite locatii din Bucuresti. Restaurantul Hanu' lui Manuc s-a redeschis sub un nou concept. Cautam personal pentru urmatoarele posturi: ospatar, picol, barman, hostess, bucatar, ajutor de bucatar, menajera. Iti oferim: oportunitatea de a lucra într-o companie lider de piata si într-un mediu de lucru placut, pachet beneficii motivant, program flexibil. Daca vrei sa faci parte din echipa noastra, trimite CV-ul tau la adresa de mail sau informatii nr. tel.; ☎0728.113.311 recrutare@citygrill.ro

964. **HOSTESSE,** dansatoare. Sistem de lucru american Club The Buddhist Bucuresti, 22 zile lucratoare pe luna, minim 2.200 €/ luna, cazare gratis. Mobil/ Viber, Whatsapp, mess: newstyleconcept; ☎0745.612.612 anuntnewstyle@yahoo.com www.dansatoare.eu

965. **IDENTIFICATOR** consilier piese auto cu experienta noi, after market, sh, service auto sector 2; ☎0761.873.850/ 0799.400.300

966. **INCARCATOR** - descarcator angajam pentru magazin alimentar, domiciliul in sector 2 sau 3; ☎021.250.20.92/ 0749.120.322

967. **INCARCATOR - DESCARCATOR PGB, ANGAJAM; ☎0722.269.083**

968. **INCARCATOR descarcator si mecanic utilaje angajam zona Popesti Leordeni. Program in schimburi. Se asigura transport! Salariu fix + bonusuri + tichete de masa. Interviuri in Bd. A. I. Cuza nr. 4 (P-ta Victoriei). ☎021.315.31.64/ 021.311.24.42**

969. **INCARCATOR,** descarcat, Sima Trading angajeaza incarcatori descarcatori in str. Fantanica, nr 36, complex antrefrig, detalii la telefon, ☎0752.232.505 simatrading@yahoo.com

970. **INCARCATOR,** descarcator in zona Voluntari, ☎0773.877.371

971. **INCARCATORI** - descarcatori depozit, cu domiciliul stabil in Otopeni pt. firma de curierat; ☎0769.681.948

972. **INFIMIERA,** camin de batrani angajeaza, program 8 ore, zona 1 Mai, Pod Constanta; ☎0720.153.950/ 0766.266.679

973. **INFIRMIER** +asistent. Angajam infirmiere si asistente medicale, salarii avantajoase, 3 mese asigurate, cafea, apa etc. Program de lucru pe ture de 8 h/zi si 24/48; ☎0720.160.612

974. **INFIRMIERA** cu experienta pentru camin de batrani; ☎0722.624.264

975. **INFIRMIERA** intern, tot ce este legat de asistarea si ingrijirea (permanent că intern) a unei doamne de 85 de ani (dar care nu este la pat, este intr-o normalitate relativa). Si menaj, curatenie, **1.500 L/luna;** itin@europe.com

976. **INFIRMIERA** pentru camin de batrani Snagov, angajeaza si cu cazare; ☎0731.920.920

977. **INFIRMIERA,** asistenta, sau sotsotie, pentru camin privat de batrani Bucuresti, posibilitate regim intern; ☎0724.384.753/ 0773.866.998

978. **INFIRMIERE** pentru camin de batrani, sector 4; ☎0730.001.599/ 0721.550.387

979. **INFIRMIERE** si ingrijitoare pentru clinici si spitale private in Bucuresti. Programari interviu tel., sau trimite CV la mail; ☎0735.179.929/ 021.223.23.59 office@profiles.ro

980. **INGINER -constructii civile, dezvoltator imobiliar angajez pentru monitorizarea executiei lucrarilor cu capacitati de comunicare cu autoritatile contractante, beneficiar, proiectant, consultant, antreprenor, subantreprenor, furnizor, prestator de servicii, lucru in echipa, seriozitate, profesionalism. Trimiteti CV la mail; ☎0726.507.240 ramona@metropolitanresidence.ro**

981. **INGINER** absolvent energetica/ instalatii cu urmatoarele cerinte: cunostinte bransamente electrice, engleza, Word, Excel, autocad basic, carnet auto, pentru S.C. Elmarom Grup SRL; ☎021.336.75.43

982. **INGINER** agronom cu atestat, pentru fitofarmacie. Relatii la telefonul: ☎0730.186.791

983. **INGINER** constructor, firma de constructii civile-Santier in Bucuresti, angajam urgent, inginer constructor, fara experienta, proaspat absolvent de facultate. Salariul net 2.000lei/ luna pentru program de santier, **2.000 L;** ☎0733.928.632 proconsul@proconsul.ro

984. **INGINER** de santier. Firma de constructi angajeaza inginer de santier cu experienta pentru santier in Bucuresti, Obligatoriu permis de conducere **4.000 L;** ☎0786.073.929 sfetcu.ionut.adrian@gmail.com

985. **INGINER mecanic, mecanic auto, pentru service auto, Balotesti- Ilfov. Oferim cazare; ☎0762.626.614**

986. **INGINER** pentru diagnoza auto la autocare, microbuze, Mercedes pentru Service auto in sector 2, zona Obor; ☎0733.713.713 hr@cdy.ro

987. **INGINER** productie, experienta achizitii, elaboreaza necesarul de materiale si planifica productia, mentine leg. cu furnizorii pt. materii prime si materiale, urmareste fluxul de productie pt respectarea termenelor, etc; ☎0729.067.080 bruo@romtatay.ro

988. **INGINER** specialist diagnoza auto pt. testare autocare, microbuze Mercedes, pentru service auto cu sediul in Bucuresti zona Obor; ☎0733.713.713

989. **INGINER** tehnician service centrale termice, responsabilitati: asigura activitati de punere in functiune si service pentru toate tipurile de centrale comercializate- af, pif, vtu si service centrale; ☎0730.777.006 repactserv@gmail.com

990. **INGINER** textilist, tehnician modelier, sef formatie, confectioneri, calcatori, pentru fabrica confectii zona Rahova; ☎021.420.35.23/ 0735.549.927

★★★★★★★★★★★★★★★★★★★

991. **INGINER, ANGAJAM URGENT, SALARIU AVANTAJOS, CONDITII BUNE DE MUNCA; ☎0760.089.653**

★★★★★★★★★★★★★★★★★★★

992. **INGINERI** constructii si instalatii pentru serviciu tehnic, maistrii, subingineri, inginetri pentru urmarire santiere, angajeaza societate constructii. ☎021.311.94.39

993. **INGRIJIRE** gospodarie. Angajez familie (sot/ sotie) pentru ingrijire gospodarie la tara cu animale: 2 cai si 5 magari, gaini. Ofer: cazare, hrana, medicamente si salariu. Exclus consumatori de alcool; ☎0765.434.709 swat_seb@yahoo.co.uk

994. **INGRIJITOARE** copii, cresa particulara situata in Dr. Taberei, angajam ingrijitoare pentru copii cu varsta intre unu si trei ani. Cerinte: prezenta placuta, fire optimista, rabdatoare si sa loculasca in zona; ☎0730.644.060 office@gradinitairina.ro www.gradinitairina.ro

995. **INGRIJITOARE** gradinita particulara, sector 3, zona Dristor, Baba Novac. Responsabilitati specifice postului. Program 8 ore in ture (8.00-17.00 si 11.00-20.00). Salariu 800-1.000 lei; ☎0799.741.474

996. **INGRIJITOARE** gradinita sector 3 angajeaza ingrijitoare cu experienta; ☎0729.191.221

997. **INGRIJITOARE** interna batrana la pat, experienta, calma, sanatoasa, camera separata, 2 weekenduri libere/luna, **1.400 L;** ☎0760.775.344

998. **INGRIJITOARE** interna, caut femeie interna pentru ingrijire batrana la pat, ☎0724.526.287

999. **INGRIJITOARE** pentru gradinita Electromagnetica; ☎021.423.11.10/ 0722.311.563/ 0749.213.894

1000. **INGRIJITOARE** pentru o doamna de 85 de ani, la Piata Iancului, program de 3 ore/ zi, de L - V, salariul neg.; ☎0765.310.011

1001. **INGRIJITOARE,** caut pentru un batran, program intern, doua duminici libere/luna, salariu **1.500 L;** ☎0730.859.874

FIRMĂ PAZĂ ANGAJEAZĂ AGENŢI SECURITATE PENTRU BUCUREŞTI

SALARIU LUNAR NET 1100 LEI, FĂRĂ ÎNTÂRZIERI

ASIGURĂM CALIFICARE PROFESIONALĂ, SERVICII MEDICALE GRATUITE

TEL: 0726.900.641

SC Scorilo Instal Construct SRL cu sediul în Bucureşti, str. Steluţei nr. 9 angajează urgent

INSTALATORI GAZE NATURALE

Telefon contact: 0728.261.349/ 0721.691.288

LOCURI DE MUNCĂ

LUCRĂTOR COMERCIAL București

Cerinţe/responsabilităţi
- aprovizionarea permanentă a rafturilor conform indicaţiilor primite;
- respectarea planogramei raftului
- verificarea termenelor de valabilitate pentru produsele mercantizate şi respectarea procedurii FIFO
- program full-time
- contract pe perioadă nedeterminată

Bucureşti, str. Nicolae Filipescu nr. 45, sector 2
Tel: 0726.713.849/ 0731.330.204

1002. **INGRIJITOARE,** Gradinita Iepurasul Bocanila angajeaza ingrijitoare, experienta in domeniu constituie un avantaj. Oferim pachet salarial atractiv si o masa calda zilnic; ☎0722.239.508 office@gradinitaiepurasulbocanila.ro

1003. **INGRIJITOARE, infirmiera cu experienta pentru ingrijire persoane varstnice, cu conditia obligatorie ca sa fie capabila sa execute singura manevrele de schimbare a lenjeriei de corp si de pat a pacientilor imobilizati la pat, la Parohia Precupetii Vechi cu sediul in str. Toamnei nr. 92, sector 2, Bucuresti pentru Asezamantul Social-Filantropic Rezidential. Pentru informatii suplimentare sunati la ☎0723.911.161/ 021.211.76.26**

1004. **INGRIJITOARE.** Gradinita particulara sector 3, Bucuresti, angajeaza ingrijitoare cu experienta in lucrul cu copiii cu varsta 1-6 ani; ☎0770.371.167 contact@bobdegrau.ro www.bobdegrau.ro

1005. **INGRIJITOR** Casa particulara, zona Pipera- Baneasa, cauta ingrijitor vila, priceput si la gradina, cu permis auto, persoana serioasa, aspect fizic ingrijit, cu experienta, atent la detalii. ☎0745.120.251/ 021.230.08.08 familia_popescu_pipera@yahoo.com

1006. **INGRIJITOR** cladiri, firma de curatenie angajeaza femei barbate cu domiciliu in Bucuresti pentru complex rezidential; ☎0723.691.539/ 0744.530.400

1007. **INGRIJITOR** ferma. Caut familie sau om gospodar pentru ingrijire ferma porcina si intretinere gospodarie. Ofer cazare, mancare si salariu atractiv. Rog seriozitate; ☎0722.359.487/ 0723.564.685 clenciu_andrei@yahoo.com

1008. **INGRIJITOR** imobil, cunostinte zugraveli, sanitare, electrice oferim locuinta serviciu, si din provincie; ☎0741.782.799

1009. **INGRIJITOR** piscina cu experienta, la complex turistic Elisa, Ilfov 20 km de Cora Pantelimon; ☎0744.340.397

1010. **INSOTITOR** (intelectual), angajam pentru pensionar (casatorit) pentru lectura, plimbare. Programul si remuneratia se stabilesc de comun acord. Rog seriozitate; ☎0723.387.426

1011. **INSOTITOR** de bord autocar curse externe, disponibilitate deplasari in weekend, obligatoriu pasaport valabil. Relatii la tel.; ☎021.336.40.46

1012. **INSOTITORI** pentru incarcare/descarcare masini de distributie in Bucuresti, persoane serioase, domiciliul in Bucuresti, Popesti-Leordeni, seriozitate, responsabilitate, loialitate, Persoana punctuala, organizata; ☎031.438.15.70 adrian.vasile@practicom.ro www.practicom.ro

1013. **INSPECTOR** asigurari cu si fara experienta, birou fix zona Dristor. Program 8 ore, salariu + comision, **1.100 L;** ☎0722.830.166 ionut@info-rca.ro

1014. **INSPECTOR** I.T.P. Angajam personal inspector I.T.P. cu experienta, salariu 2.000 lei, zona Theodor Pallady, sector 3, statie utilata performant si cu conditii la cel mai inalt nivel; ☎0722.653.393 autoagusta@yahoo.com

1015. **INSTALATOR angajam, posesor permis cat. B; ☎021.230.54.57/ 0726.694.072**

1016. **INSTALATOR** cu experienta pentru un post de tehnician de reparatii casnice. Experienta relevanta necesara si in alte domenii legate de reparatii casnice, ☎0723.261.309 www.reparatot.ro

1017. **INSTALATOR** de ventilatii si termice cu experienta. Constituie avantaj permisul de categorie B. Mai multe informatii la telefon sau email; ☎0731.368.217 claudiu@teknovent.ro www.teknovent.ro

1018. **INSTALATOR** instalatii sanitare si termice cu experienta minim 3 ani pt. firma de constructii din Bucuresti. Pentru interviu sunati intre orele 09.00-17.00; ☎0799.365.687 andreea_nita15@yahoo.com

1019. **INSTALATOR** sanitar in vederea calificarii si cu permis auto. ☎0723.631.637

1020. **INSTALATOR** sanitar si de gaze salariu atractiv sau colaborare cu cunostinte in repararea centralelor termice; ☎0728.371.397 Isak_1986@yahoo.com

1021. **INSTALATOR** si ajutor instalator pentru lucrari de instalatii sanitare, termice, apa cu program de lucru L-V si carte de munca; ☎0767.390.449 univers_url@yahoo.com www.universurl.ro

1022. **INSTALATOR,** angajam cu experienta in instalatii sanitare, de ventilatie si climatizare pentru lucru pe santier. Trimiteti CV-urile pe adresa de email; office@rovhc.ro

1023. **INSTALATOR,** Briva Project Group angajeaza cu forme legale instalator instalatii termice, sanitare si ventilatie si sudori cu experienta. Rog seriozitate, ☎0768.584.063 brivapg@ymail.com

1024. **INSTALATOR,** electrician, cu experienta pentru mentenanta, **2.500 L;** ☎0760.327.702

1025. **INSTALATOR,** Firma service angajeaza instalator termice - sanitare; ☎0720.060.601

1026. **INSTALATORI** centrale termice. Sc Pro Clima Group Srl angajeaza urgent instalatori centrale termice, instalatori instalati sanitare si muncitori necalificati, nu oferim cazare, suntem situati in zona Republica, rugam seriozitate; ☎0731.334.895

1027. **INSTALATORI** gaze naturale, urgent, pentru SC Scorilo Instal Construct SRL cu sediul in Bucuresti, str. Stelutei nr. 9; ☎0728.261.349/ 0721.691.288

1028. **INSTALATORI** gaze si termice cu carnet auto categ. B; ☎0721.686.748/ 0768.767.731

1029. **INSTALATORI** instalatii sanitare, termice, experienta minim 5 ani. Dispus la program prelungit, cunostinte temeinice activitate service & mentenanta. Salariu atractiv si beneficii; ☎0725.511.795 design.ancor@gmail.com www.buildingfacility.ro

1030. **INSTALATORI** lacatusi tevari, sudori tevari pentru lucrari de instalatii, se ofera cazare, salariu motivant, bonuri de masa, contract; ☎0756.047.999/ 0756.049.444

1031. **INSTALATORI** pentru retele termice si sanitare angajeaza firma de constructii; ☎021.434.15.02/ 021.434.15.03

1032. **INSTALATORI sanitari cu experienta peste 10 ani pentru societate productie; ☎0752.150.554/ 0746.254.000 casa.sorin@yahoo.com**

1033. **INSTALATORI** sanitari, cu experienta PPR, cupru, incalzire in pardoseala, angajam pentru firma de instalatii cu sediul in sectorul 2. Carnet auto categoria B, constituie un avantaj; ☎0722.657.088/ 0724.003.401

1034. **INSTALATORI** si ajutor instalatori, tineri si seriosi cu sau fara experienta pentru instalatii sanitare termice si gaze, ☎0766.314.561 stelian.gheorghe@rocketmail.com

1035. **INSTALATORI** termice-sanitare cu experienta si inginer constructor. Pachet salarial avantajos; ☎0724.456.182

1036. **INSTALATORI** termici si sanitari, angajeaza firma de constructii, Bucuresti; ☎0722.766.741

1037. **INSTALATORI,** firma de instalatii angajeaza instalatori tineri pentru efectuarea de lucrari la noi complexe rezidentiale. Cerinte: Cupru, PPR, Pex, scurgeri, centrale termice, etc, **1.600 L;** ☎0722.296.686 instalatii.hit@gmail.com

1038. **INSTALATORI,** firma instalatii sanitare, formam si angajam tineri in meseriile: sudor, lacatus, electrician, automatist, bobinator. Trimiteti datele personale pe mail; neamtu_dumitru@yahoo.com

1039. **INSTALATORI,** firma specializata angajeaza instalatori apa, canal si termice. Full time. Relatii la tel. in intervalul orar 08 - 18.00, **1.700 L/ luna;** ☎0722.296.686 instalatii.hit@gmail.com

1040. **INSTRUCTOR** auto pentru scoala de soferi zona Petre Ispirescu Rahova, conditii deosebit de avantajoase; ☎0721.271.255

1041. **INSTRUCTOR** auto, scoala de soferi Allspeed cauta instructori atestati cat. B in regim de colaborare sau angajare. Conditii avantajoase; ☎0733.584.111/ 0766.977.256 allspeedi@yahoo.com www.allspeed.ro

1042. **INSTRUCTOR** pt. clasele de indoor cycling pentru Energia Fitness Center, situata in sectorul 4; ☎0737.634.881/ 0740.907.732

1043. **INSTRUCTORI** aerobic si personal trainer (fata) la sala G. Force Fitness din Colentina; ☎0728.199.919

1044. **INTERN** cu contract de munca, personal cu experienta pentru supraveghere batrani cu dizabilitati, bucatari cu experienta, conditii excelente, salariu motivant cu posibilitate de crestere + bonusuri. Relatii la tel.: ☎0725.475.256

1045. **IRIGATII** angajam muncitori cu experienta pentru intretinere sisteme automatizate de irigatii (miniparcuri). Rugam seriozitate. Sunati de luni pana vineri intre orele 9-17; ☎0733.582.660

1046. **IZOLATORI.** Angajam cu carte de munca izolatori membrane termoizolante, tinichigii acoperisuri in constructii. ☎0722.351.414

1047. **JOB** acasa, lucreaza de acasa ca hostess online. Acum, cu Luxury Studio poti lucra cand vrei si cat vrei. Procent de salariu de 70%, training si sedinte foto profi gratuite; ☎0748.589.879 contact@luxurystudio.ro www.luxurystudio.ro

1048. **JOB** acasa, te ajutam sa fii independent. Poate fi un al doilea job, un plan de rezerva sau poti utiliza activ timpul liber, lucrand doar cand si cat doresti. Activitate de socializare online, ☎0748.589.879 www.luxurystudio.ro

1049. **JOB** bine platit pt. tinere dragute, prezentabile, varsta 18+, club din strainatate ofera un mediu sigur, luxos si civilizat, castiguri fabuloase. Asiguram acte, transport si cazare. Oferim si cerem seriozitate. Plecari imediate. Detalii in limba romana la tel., whatsapp sau e-mail. Raspundem la beep si mesaje. Primul telefon este de Romania; ☎0728.667.845/ 0041794593500

1050. **JOB.** Ai timp liber si vrei sa iti suplimentezi venitul? Vino la GfK! Recrutam persoane care isi doresc un job de teren, pentru a completa chestionare. Mai multe detalii la telefon (L-V 9-18) sau la adresa de email; ☎0746.022.629 cv.romania@gfk.com

1051. **JOB. Contabilitate primara si de gestiune, persoana cu cunostinte Word, Excel, engleza; ☎0753.153.688 iulia_flores@yahoo.com**

1052. **JOB.** Prietenii te descriu ca fiind o persoana organizata, atenta la detalii, sociabila, vesela? Atunci esti ceea ce cautam noi. Salon din Doamna Ghica angajeaza asistent manager. Pentru interiu suna-ne la: ☎0757.432.039

1053. **JOB. Vino sa faci parte dintr-o echipa tanara si dinamica, unde poti avea castiguri nelimitate si program flexibil. Cautam persoane dornice sa lucreze in domeniul financiar-bancar, in vanzarile directe de produse bancare, remunerati pe baza de comision din vanzari. Aplica acum la: recrutarebucuresti@otpadvisors.ro**

1065. **LEGATOREASA,** taietor. Tipografie sectorul 4, angajam legatorese, taietor si muncitori necalificati, preferabil din sectoarele 4-5. Cunostintele de calculator constituie un avantaj. Relatii la tel.; ☎0722.807.748/ 0722.529.058 office@unicart.ro unicart.ro

1066. **LIVRATOR** catering cu masina personala de tip van sau minidubita, decontarea carburantului, o masa pe zi, tips comenzi ramane integral. Avem si varianta de program scurt, **1.500 L;** ☎0761.796.079 stancuflavius80@yahoo.com

1067. **LIVRATOR** cattering cu auto personal (momentan) sau scuter, zona livrare sector 5, salariu 1000 L + contract, ☎0765.614.724

1068. **LIVRATOR** cu experienta, pt. Trattoria Belvedere sector 5, sediul in strada Mihail Eustatiu nr. 31, ☎0724.232.631 www.trattoriabelvedere.ro

1069. **LIVRATOR** cu masina proprie sau scuter, pt. detalii sunati la nr de tel.; ☎0771.057.904 robertvremes@yahoo.com

1070. **LIVRATOR** pizza. Speed Pizza angajeaza livratori pizza cu scuterul firmei, program full time sau part time pentru sectorul 3, 4 si 6, salariul avantajos; ☎0734.989.958

1071. **LIVRATOR,** colaborator cu auto propriu pt. firma de catering in zona Ramuri Tei. Cerinte: permis cat. B, experienta in livrari. Program luni-vineri, castiguri motivante, **1.000 L;** ☎0773.895.843 alexandra@yellow.menu www.yellow.menu

1072. **LIVRATOR,** permis B, L-V, 8 h/zi, zona Pantelimon, seriozitate; ☎0726.664.381

1073. **LIVRATOR,** restaurant zona Dristor angajeaza urgent livrator, cu masina firmei, program 10-19 de luni pina vineri, sambata si duminica liber, ☎0720.211.446 restaurantdristor2015@gmail.com www.restaurantdristor.ro

1074. **LIVRATORI** cu masina angajeaza Restaurant Da'Mario, situat pe str. Agricultori nr.113. ☎0799.028.847/ 021.321.31.79/ 0746.582.431

1075. **LIVRATORI pentru restaurant-pizzerie. Detalii la: ☎0729.986.276**

1076. **LIVRATORI** Pizzarie-restaurant angajeaza livrator cu experienta, cu masina personala. Program avantajos, contract, benzina se deconteaza zilnic, **900 L;** ☎0729.881.660

1077. **LIVRATORI** scuter/ masina, pentru Li Wu Gastronomic, conditii avantajoase; ☎0767.963.559

1078. **LIVRATORI,** Jerrys Pizza angajeaza livratori pe scuter pentru locatie din sector 2. Program de lucru flexibil, in ture, 2 zile libere saptamanal, salariu atractiv, castiguri zilnice, posibilitati de promovare; ☎0744.884.877 liviu.cazamir@jerryspizza.ro

1079. **LOC** de munca. Doar conversatii pe calculator, nimic mai mult. Fara limita dar varsta minima de 18 ani, fara nuditate, bonus la angajare 500 $; ☎0767.632.636

1080. **LUCRATOARE** bucatarie. Firma catering zona Garii Catelu, angajeaza lucratoare bucatarie, eventual permis auto; ☎0744.308.832

1081. **LUCRATOARE,** lucrator comercial magazin zona Garii de Nord pentru firma. Rel. la tel. ☎0722.560.324

1092. **LUCRATOR** comercial pentru bar-magazin in orasul Otopeni. Se lucreaza numai cu carte de munca. Pentru relatii sunati intre orele 12:00-19:00; ☎0744.530.188

1093. **LUCRATOR** comercial pentru magazin de tigari electronice, program full time. Salariu atractiv. Va rugam trimiteti CV la adresa, ☎0722.888.754 cristian.ghita@fumeazaok.ro

1094. **LUCRATOR** comercial pentru magazin Mega Image Shop & Go Calea Giulesti 113. Salariu, bonusuri. Experienta nu este necesara. CV la mail, **1.000 L;** ☎0799.731.450 sg_caleagiulesti113@mega-image.ro

1095. **LUCRATOR** comercial pentru magazin Shop & Go in Crangasi. Experienta in domeniu constituie un avantaj. Program de lucru: 8-9 ore. Angajare imediata, **1.100 L;** ☎0726.916.772 xandrei_drag@yahoo.com

1096. **LUCRATOR** comercial pentru magazin situat in centrul comercial Carrefour vitantis. experienta in domeniu constituie un avantaj; ☎0721.867.854 cefalan_danielanicoleta@yahoo.com

1097. **LUCRATOR** comercial pentru Shop&Go (Mega Image) in sectorul 6. Experienta in domeniu constituie un avantaj. Pachet salarial atractiv. In vederea stabilirii unui interviu, va rog sa trimiteti CV pe mail. Raspuns in maxim 48 ore; ☎0726.728.218 angajari_sg@yahoo.com

1098. **LUCRATOR** comercial si casiera pentru magazinul Shop&Go Piata Muncii, angajam doar cu experienta, nu exista limita de varsta, salariu atractiv, bonusuri, program in ture, posibilitate de avansare, ☎0761.629.878

1099. **LUCRATOR** comercial vanzatoare cu/fara experienta in magazin alimentar. Rugam seriozitate, contract de munca, zona Parcul Carol. Depuneti CV; ☎0766.872.942 magazinalimentar1@gmail.com

1100. **LUCRATOR** comercial, casier, sef magazin pentru magazine Shop&Go zona metrou Nicolae Grigorescu si Bd. 1 Decembrie. Cautam persoane serioase, dornice de promovare. Experienta nu este obligatorie, dar reprezinta un avantaj; ☎0727.138.734

1101. **LUCRATOR** comercial, incarcarea rafturilor cu marfa, implementarea planogramelor, verificarea termenelor de valabilitate si a etichetelor de pret; ☎0723.586.796

1102. **LUCRATOR** comercial, Porumbul Vesel angajeaza lucrator comercial pentru punctele de lucru din parcurile: Oraselul Copiilor si Lumea Copiilor (sector 4), Tei, National, Morarilor, Plumbuita (sector 2), IOR (sector 3), salariu + comision, **1.000 L;** birjaru_daniel@yahoo.com www.porumbulvesel.ro

1103. **LUCRATOR** comercial, vanzatoare pt. magazin de incaltaminte in complex comercial Bucur Obor. Cerinte: experienta in vanzari (de pref. incaltaminte), studii medii, nefumatoare. Se ofera salariu fix + bonus din vanzari; ☎0720.707.293

1104. **LUCRATOR** comercial. Firma Steldico angajeaza lucrator comercial pentru depozitul din Bucuresti (etapa intermediara pentru pregatirea de sef de depozit). CV-urile la adresa de email; steldico@yahoo.com www.steldico.ro

1105. **LUCRATOR** cu experienta in alegere, imbinare, lipire si slefuire furnir; ☎0727.223.893 nicu@profilo.ro www.profilo.ro

PIZZERIA MAESTRO
angajează:
PIZZAR, VÂNZĂTOARE, AJUTOR BUCĂTĂRIE, GESTIONAR
Pentru detalii sunaţi, vă rog, la:
0763.312.293
sau trimiteti CV pe adresa de mail:
florina_banaseanu@yahoo.com

1117. **LUCRATOR. Angajam lucrator comercial pt stand-uri in market-uri ☎0755.200.032**

1118. **LUCRATORI** angajam pentru gradinarit in solar, eventual familie, oferim cazare, Com. Branesti- Ilfov; ☎0745.044.894

1119. **LUCRATORI** comerciali cu sau fara experienta pentru Issa supermarket. Depuneti CV-ul la adresa Sos. Oltenitei, nr. 58, sector 4 sau pe adresa de email. Salariu atractiv, **1.200 L/ luna;** ☎0725.747.751 ionut.issasupermarket@gmail.com

1120. **LUCRATORI** comerciali in benzinaria Mol Turnu Magurele, sector 4. CV-urile se pot depune in locatie sau se pot trimite la adresa de mail; ☎021.460.30.24 paulzanfir@yahoo.com

★★★★★★★★★★★★★★★★★★★

1121. **LUCRATORI COMERCIALI PENTRU LANTUL DE RESTAURANTE CU SERVIRE RAPIDA SPRING TIME; ☎0752.273.287 RESURSEUMANE@SPRINGTIME.RO**

★★★★★★★★★★★★★★★★★★★

1122. **LUCRATORI** comerciali si casieri pentru magazin Shop&Go Dristor. Experienta in domeniu nu este necesara. Seriozitate si fara antecedente la locurile anterioare de munca. Pt. interviu rog CV la mail; ☎0723.322.090 cristimatea@gmail.com

1123. **LUCRATORI** comerciali, part time/ full time pentru Bistro Romania; ☎0740.055.549

1124. **LUCRATORI** comerciali. Cautam persoane cu abilitati bune de comunicare, atente la detalii si responsabile. Oferim locuri de munca stabile, traininguri si dezvoltare profesionala continua. Transport asigurat, **1.300 L;** ☎0799.762.360 andrei.tauc@passion4work.ro

1125. **LUCRATORI** comerciali. Statia distributie carburanti OMV Aerogarii angajeaza lucratori comerciali pentru magazin si gastro. Interviu la statie, str Aviator Alex Serbanescu 85, sect 1; ☎0372.997.787

1126. **LUCRATORI** comerciali/ merchandiseri pentru aprovizionarea si asezarea produselor pe raft in hypermerkat-uri si supermerkat-uri, verificarea termenelor de valabilitate. Cerinte: absolvent liceu, experienta in comert (hypermarket/ supermarket) minim 3 luni, fara teama de inaltime, apt pt. efort fizic. Se ofera salariu 1.000/ 1.200 L net plus bonusuri lunare in functie de performanta. Pentru mai multe detalii suna la tel. sau trimite CV la mail si te vom contacta; ☎0756.014.739 office@trade-marketing.ro

1127. **LUCRATORI** comerciali/ merchandiseri pt. aprovizionarea si asezarea produselor pe raft in hipermarket-uri, verificarea termenelor de valabilitate. Se ofera contract de munca pe perioada nedeterminata. Experienta nu este necesara. Pentru mai multe detalii suna la tel. sau trimite CV la adresa de e-mail si te vom contacta; ☎0756.054.384 simona.goganau@trade-marketing.ro

1128. **LUCRATORI** cu experienta spatii verzi, scoatere plante pepiniera, plantare, program luni - sambata, pentru sef echipa, specializari, se negociaza. Tunari Ilfov, **1.300 L;** ☎0723.625.703 office@corona-garden.ro www.corona-garden.ro

1129. **LUCRATORI** depozit, cu experienta de minim 3 luni pe o pozitie similara, pentru un depozit cu produse electronice si electrocasnice. Program in doua schimburi si se asigura transport, **1.400 L;** ☎0720.534.815 recrutare@passion4work.ro

1130. **LUCRATORI** gestionari depozit hrana si accesorii animale de companie zona Catelu (metrou Anghel Saligny); ☎0731.777.736

1131. **LUCRATORI** mobila angajam personal fabrica mobila (cant, circular pachet, masina gaurit multiplu, montatori) experienta 2 ani. Salariu atractiv+bonus. Fabrica se afla in Popesti Leordeni, ☎0720.648.652 laramodul@gmail.com

1132. **LUCRATORI** pal. Angajam cu proba de lucru lucratori pal melaminat pt. atelier mobila, punct de lucru Bragadiru. Se ofera transport gratuit si eventual cazare. Salarii 1.500-2.500 in functie de aptitudini. ☎0741.113.395

1133. **LUCRATORI pentru montaj pereti cortina din tamplarie aluminiu si geam termopan. ☎0722.598.005/ 021.212.49.53**

1134. **LUCRATORI,** Issa supermarket angajeaza lucratori comerciali cu experienta in locatia Sos. Oltenitei nr. 10, sector 4. Depuneti CV-ul in locatie sau pe adresa de mail. Salariu atractiv program 8 h/zi, urgent; ☎021.330.20.28 alexandra.issasupermarket@gmail.com

1135. **LUCRATORI,** Issa supermarket angajeaza lucratori comerciali cu experienta. Depuneti CV-ul la adresa Bd. Lacul Tei nr. 113 sector 2 sau pe adresa de email. Salariu atractiv; ☎021.242.00.54 sorin.issasupermarket@gmail.com

1136. **MACARAGIU,** adresa Sos. de centura nr.3, Berceni, jud. Ilfov; ☎0766.060.970 luminita.arhire@yahoo.com

1137. **MACELAR** cu experienta in zona Piata Resita sau metrou Dimitrie Leonida. Program de lucru flexibil, 8 ore/zi, salariu atractiv; ☎0723.653.178

1138. **MACELAR cu experienta, zona Dristor (Piata Ramnicu Sarat), program flexibil, urgent, salariu atractiv, angajam vanzatoare cu experienta, zona Baicului (Gara de Est), minimarket, urgent; ☎0784.678.430**

1139. **MACELAR,** cu experienta. Rugam seriozitate. Punct de lucru: sector 5, Margeanului; ☎0760.070.019

1140. **MACELAR,** Issa supermarket angajeaza macelar cu experienta, in unitate tip supermarket. Depuneti CV-ul la adresa Sos. Oltenitei nr.58 sector4 sau pe adresa de mail; ☎0761.388.266 omar.issasupermarket@gmail.com

1141. **MACELAR,** Piata Moghioros, Sector 6, contract de munca, program de lucru flexibil, 8 ore/zi, salariu atractiv, experienta este necesara; ☎0725.484.765 claudiu02203@yahoo.com

1142. **MACELAR,** transator, incarcator - descarcator si vanzatoare pentru produse din carne in sectoarele 5 si 6, contract de munca, experienta necesara; ☎0730.216.887 office@ladanmacelaru.ro www.ladanmacelaru.ro

1143. **MACELAR,** vanzatoare cu experienta zona Piata Drumul Taberei, salariu avantajos. ☎0723.770.888

1144. **MAESTRU in arta culinara (2 posturi) angajez, pentru Toan's Vietnam SRL; ☎0726.166.981**

1145. **MAGAZIONER,** gestionar, firma de constructii angajeaza pentru punctul de lucru din comuna Domnesti jud. Ilfov; ☎0723.567.941/ 0723.507.592 office@gama-admin.ro

1146. **MAGAZIONER,** sanitaristi, termice, frigotehnisti VRV, electricieni, sudori pentru teava autogen- electric, pentru firma de instalatii; ☎0732.200.822

1147. **MAGAZIONERA,** contabilitate primara si asistenta vanzari, societate cu sediul in Voluntari, transport asigurat, salariu 1.000-1.500 L, functie experienta. Program 10-19. CV cu foto, la adresa, **1.200 L;** ☎0724.311.437/ 0752.116.317 comenzi@usi-porta.ro

★★★★★★★★★★★★★★★★★★★

1148. **MAISTRU CONSTRUCTOR (DIRIGINTE SANTIER) URGENT ANGAJAM, SALARIU AVANTAJOS, CONDITII BUNE DE MUNCA; ☎0760.089.653**

★★★★★★★★★★★★★★★★★★★

1149. **MAISTRU** lacatus. Angajam cu carte de munca, maistru lacatus si sudor pentru inox (cunostinte temeinice de lustruire inox); ☎0730.031.236

1150. **MAISTRU** sau inginer constructor cu experienta pentru fabrica de garduri din beton armat, societatea produce si monteaza garduri si pavaje, punct de lucru Bragadiru Ilfov, de preferat domiciliul adiacent, ☎0726.256.565

1151. **MANAGER** agricol / conducator motivat pt. divizia din Iasi - Romania a grupului german KTG Agrar AG. Cu incepere din 1 aprilie 2016. Responsabilitati: asigurarea functionarii operational - economica a diviziunei de munca, a personalului si instructaj pt. utilizarea corecta a masinilor / utilajului agricol. Profil angajat: cunoscator limba germana. Pregatire profesionala (scoala profesionala, studii superioare sau un alt nivel mai mare) cu accent in domeniul productia culturilor vegetale. Experienta in agricultura ecologica. Un mod independent si constiincios de lucru, serios si responsabil de planificarea si organizarea activitatilor. Cunostinte profunde in domeniul standardelor IT (MS Office) si a programelor speciale. Cunostinte aprofundate in domeniul materiilor agricole prime, a tehnicii si a tehnologiilor agricole precum si cunostinte in aplicarea si utilizarea lor. Experienta in managementul personalului, coordonarea activitatilor, indrumarea / instruirea corecta a lucratorilor. Sociabil cu abilitatea necesara lucrului in echipa cu colegii, puteti reprezenta compania in mod corect, demn si serios, cu o stabilitate necesara indreptata spre exterior, dar si in conditii sigure de pozitionare. Posesor permis de conducere pentru utilaje agricole si utilaje grele (FSKL), cel putin categoriile (B+ Tr). Trimiteti CV-ul pe mail sau la adresa impreuna cu certificatele de calificare, asteptarile salariale si informatii despre posibilitatea inceperii lucrului. Adresa: KTG Agrar AG, domnul Ebert, An den Eichen 1, 16515 Oranienburg, Germania; ☎00493301575109 ebert@delta-agrar.de

1152. **MANAGER** in vanzari, baiat tanar, comunicabil, cu auto propriu pentru S.C. Viknograd SRL, sediul in Voluntari. CV pe e-mail; vladislav@viknograd.ro

1153. **MANAGER** restaurant in sectorul 6, cu experienta si permis auto. Relatii dupa ora 12.00; ☎0763.717.485

1154. **MANAGER** sef unitate, bucatari, ospatari pt. restaurant pascu.nicu@yahoo.com

1155. **MANAGER** videochat. C: Experienta in manageriat videochat, limba engleza, disponibilitate deplasare. B: salariu atractiv, bonus de performanta, cazare in vila cu piscina, contract perioada nedeterminata, **4.000 €;** sorin.barbu1@yahoo.com

1156. **MANAGER,** Restaurantul The President-in Parcul Tei-pe malul lacului - angajeaza manager evenimente (nunti, botezuri, evenimente& petreceri la piscina), cv-ul obligatoriu cu fotografie, ☎0720.047.541 office@president-events.ro www.president-events.ro

1157. **MANAGERI,** consultanti asigurari pentru companie multinationala. Comisioane deosebite. CV la e-mail; ☎0721.142.924 malin.amarazeanu@omniasig.ro

1158. **MANECHIURISTA,** unghii gel, salon, vad format, angajeaza. Salariu 1.000 L + comision. Contract de munca; ☎0745.186.925/ 0720.605.668

1159. **MANICHIURA,** 1 post, 1 post cosmetica, coafor, zona Lujerului Militari inchiriaza foarte avantajos; ☎0726.173.876

1160. **MANICHIURA,** pedichiura. Salon in curs de deschidere in zona Berceni, cauta? personal profesionist, specializat in manichiura?/pedichiura?. Salariu atractiv, comision, experienta? minimum 2 ani, **1 L/luna;** ☎0762.373.655 plesea.andrea@gmail.com

1161. **MANICHIURIST** angajez, cu experienta salon in Drumul Taberei. Conditii avantajoase; ☎0721.547.274/ 0722.233.416

1162. **MANICHIURISTA** (unghii tehnice) pentru salon Militari (Bd. Iuliu Maniu); ☎0722.654.660

1163. **MANICHIURISTA** + pedichiurista cu experienta minim 1 an si cunoscatoare unghii gel; ☎0769.314.051

1164. **MANICHIURISTA** - pedichiurista pentru salon Cyo's, zona B-dul Basarabia (Stadion National), angajeaza cu contract munca; ☎0765.245.425

Fără limită de vârstă şi aspectul fizic NU contează doamne pentru videoconversaţii

Bonus la angajare + câştig atractiv
Program flexibil
0767.632.636

1054. **JONCTOR** fibra optica, linior cu experienta in domeniu, instalari fibra optica aeriana si subteran, permis auto; ☎0767.716.899

1055. **JURIST, jurista specializat in recuperari debite/ creante pentru Metropolitan Residence-dezvoltator imobiliar; gabriela@metropolitanresidence.ro**

1056. **KINETOTERAPEUT,** firma ingrijiri medicale la domiciliu angajez kinetoterapeut si asistent medical generalist, detalii la tel.: **1 €;** ☎0721.462.951 dobre_mircea2011@yahoo.com

1057. **LACATUS CONFECTII METALICE, MONTAJ USI METALICE, USI DIN STICLA SECURIZATA SI TAMPLARIE ALUMINIU, CU DOMICILIU IN BUCURESTI, DISPONIBILITATE PENTRU DELEGATII IN TARA CU DIURNA SI CAZARE ASIGURATA, FIRMA DE CONSTRUCTII ANGAJAM; ☎021.335.30.53**

1058. **LACATUS** mecanic, trefilator, operatori masini, stivuitorist, muncitori necalificati, firma SC Fibro Metals SRL angajeaza la punctul de lucru din Bucurestii Noi Mogosoaia. Salariu intre 2.000-3.500 L; ☎021.224.01.18 www.fibrometals.ro

1059. **LACATUS mecanic, vopsitor industrial confectii metalici, muncitor necalificat pentru firma productie. ☎021.336.12.65**

1060. **LACATUS** sudor mecanic, confectii metalice, sudor cu experienta, pe termen nelimitat, punct de lucru Magurele, Ilfov; ☎0723.595.841/ 021.460.44.77

1061. **LACATUSI pentru societate comerciala, cu CM; ☎0742.226.007/ 0723.671.765**

1062. **LACATUSI** sudori confectii metalice, dulgheri, fierari, zidari, instalatori, muncitori necalificati; ☎0751.059.494

1063. **LACUITOR** baituitor, pt. atelier reconditionare mobila veche. Vopsire cu pistolul mobilier vechi cu bait, grund, lac sau vopsea. Experienta in domeniu. Se ofera contract de munca. Salariu atractiv; ☎0721.332.618 doru.iamandi@gmail.com www.savemob.ro

1064. **LEGATOR** manual cu experienta, legatorie de arta (poleit cu presa sau stifcas), legat carti, brosat, caserat, tipizate. Tipografia SIJA Impex SRL, salariu atractiv; ☎021.211.70.13/ 0723.259.144 sijagh@yahoo.com

1082. **LUCRATOR** bucatarie baiat, permis de conducere, comunicativ, pt. bistro in zona Floreasca; ☎0722.314.672

1083. **LUCRATOR** bucatarie pentru bistro, zona Uniri. Relatii la telefon sau cv-ul pe adresa de mail; ☎0721.248.699 aiobistro@yahoo.ro

1084. **LUCRATOR** bucatarie. Fast food din zona Piata Sudului, angajeaza personal in bucatarie (lucrator bucatarie si vanzatoare) in conditii avantajoase, salariu atractiv intre 1.200 si 1.500 lei. Nu este necesara experienta; ☎0726.103.229 bassilnasr@gmail.com

1085. **LUCRATOR** bucatarie. Friends Pub angajeaza lucrator bucatarie (curatat legume, mentinerea curateniei, spalat vase). Pentru programari interviuri sunati intre orele: 12:00-18:00; ☎0723.638.350/ 0724.955.558 pub.friends@yahoo.com

1086. **LUCRATOR** bucatarie. Hotel de 4 stele angajeaza lucrator bucatarie (spalator vase mari), camerista, ospatar. Pachet salarial motivant. Pentru detalii sunati sau trimiteti CV-ul la adresa: ☎021.407.52.35 resurse.umane@ramadanorth.ro

1087. **LUCRATOR** comercial Bucuresti. Cerinte/ responsabilitati: aprovizionarea permanenta a rafturilor conform indicatiilor primite, respectarea planogramei raftului, verificarea termenelor de valabilitate pentru produsele mercantizate si respectarea procedurii FIFO, program full time, contract pe perioada nedeterminata, Bucuresti, str. Nicolae Filipescu nr. 45, sector 2; ☎0726.713.849/ 0731.330.204

1088. **LUCRATOR** comercial cu diploma de bacalaureat, pentru SDC Lukoil Nicolae Grigorescu; ☎0744.352.668/ 0765.516.319

1089. **LUCRATOR COMERCIAL IN CHITILA. PROGRAM IN 2 SCHIMBURI. SALARIU NET + TICHETE DE MASA. PENTRU DETALII SUNATI GRATUIT LA TELEFON, 1.100 L; ☎0800.800.408**

1090. **LUCRATOR** comercial magazin online de incaltaminte, zona Vitan, nefumator(e), pt. acest post nu sunt necesare studii superioare, cunostinte minimale de lucru cu calculatorul, domiciliul in zona/ apropiere. Asteptam CV-ul dvs. **1.250 L/luna;** s.fashionhr@yahoo.com

1091. **LUCRATOR** comercial magazin online de incaltaminte, zona Vitan, nefumator(e), pt. acest post nu sunt necesare studii superioare, cunostinte minimale de lucru cu calculatorul, domiciliul in zona/ apropiere. Asteptam CV-ul dvs.,! **1.250 L/luna;** s.fashionhr@yahoo.com

1106. **LUCRATOR** depozit, firma cu vechime in domeniul cautam persoana serioasa pentru angajare pentru un postul cu urmatoarele atributii: manipulare marfa, pregatit comenzi, verificare marfa. Asteptam CV-uri; resurseumane1111@gmail.com

1107. **LUCRATOR** depozit, gestionar si stivuitorist, DSV Global Transport and Logistics angajeaza pentru depozitele din Militari. Oferim: salariu atractiv si bonuri de masa, ore suplimentare platite, contract de munca pe durata nedeterminata, transport asigurat de la statia de metrou Pacii. Puteti depune CV-ul la e-mail. Relatii suplimentare la telefon: ☎021.431.31.12/ 021.431.31.11 resurse.umane@ro.dsv.com

1108. **LUCRATOR** depozit, Societate internationala angajeaza lucratori in depozitul Metro situat la km 23 A1. Beneficii oferite: 1.125 salariu net/ 1.563 brut, tichete de masa, transport asigurat si decont Ratb/ Metrorex, **1.125 L;** roxana.apostol@geodis.com www.calberson.ro

1109. **LUCRATOR fibra sticla, calificarea este un avantaj sau nu necesar; ☎0744.244.839**

1110. **LUCRATOR** la masa, masinista, vopsitor, persoane implicate, active, serioase pentru firma marochinarie, se accepta persoane care au indemanare si doresc sa invete o meserie noua; ☎0748.880.336

1111. **LUCRATOR** necalificat pentru unitate alimentatie publica; ☎0755.222.131

1112. **LUCRATOR** ospatar, ospatarita, pentru restaurant, zona Capitale Dorobanti; ☎0742.618.787

1113. **LUCRATOR** platforma pt. OMV - Bd. Nicolae Grigorescu nr. 2. CV-uri la adresa de mail; fs1090643@omv.com

1114. **LUCRATOR** platforma, program de lucru 12/ 24, 12/ 48, echipament de lucru asigurat, salariu atractiv, tichete de masa, perfectionare prin cursuri gratuite, experienta in domeniu prezinta avantaj, permisul auto prezinta avantaj pt. Statie Peco- zona Straulesti. Relatii la telefon; ☎0727.567.602/ 0722.542.561

1115. **LUCRATOR** Supermarket situat in Piata Iancului angajeaza: lucrator comercial- vanzator/ vanzatoare si incarcator-descarcator marfa. Detalii la: nr. ☎0758.108.240/ 021.252.21.90

1116. **LUCRATOR,** Issa Supermarket angajeaza lucratori/casieri cu sau fara experienta in locatia Calea Serban Voda nr. 256 sector 4. Va rog depuneti CV-ul in locatie sau pe adresa de email. Salariu atractiv, 8h; ☎021.891.99.08 gabi.issasupermarket@gmail.com

aqua® friendly dry cleaning
CURATATORIE ECOLOGICA ANGAJEAZA : PERSONAL RECEPTIE
Oferim:
- salariul negociabil
- platim orele suplimentare
- sporuri
- tichete masa
- decontare transport

Programari interviu:
Luni - Vineri Tel: 0733 689 658
email: contact@aquaclean.ro

LOCURI DE MUNCĂ

SC AEK SECURITY DIVISION SRL
angajează pentru Bucureşti şi Ilfov
- AGENŢI SECURITATE
- ŞEF TURĂ
- DISPECERI
- INSPECTORI SECURITATE
- SERVANŢI POMPIERI

Condiţii avantajoase de salarizare şi program + bonificaţii
Relaţii la tel: (021) 336.10.10
E-mail: resurse.umane@aeksecurity.ro

1165. **MANICHIURISTA** - pedichiurista, tehnician unghii false, frizer/ frizerita. Salariu atractiv; ☎0761.679.830

1166. **MANICHIURISTA** - pedichiurista, zona Podul Basarab - Calea Grivitei, rog seriozitate; ☎0763.528.870

1167. **MANICHIURISTA -pedichiurista clasica, coafeze, frizeri, Drumul Taberei (Valea Argesului), 50%, urgent; ☎0766.581.228**

1168. **MANICHIURISTA** /tehnician unghii false angajeaza Saloanele Magic. Conditii foarte bune. Salariu fix / comision + C.M 8 ore + trainingnuri gratuite; ☎0786.138.262

1169. **MANICHIURISTA Beauty Salon in zona Herastrau/ Arcul de Triumf angajeaza manichiurista.Ne dorim pers. serioase,pasionate pt. mani clasica,semipermanenta care sa respecte normele de calitate si igiena,minim 4 ani exp ☎0769.636.883 contact@anticastudio.ro www.anticastudio.ro**

1170. **MANICHIURISTA** buna, pentru salon cu clientela formata. Nu ma intereseaza multa experienta, ci mult talent si dedicare. Daca vrei sa te alaturi unei echipe bune si stabile, esti binevenita, ☎0724.306.836 enacosmetics@yahoo.com www.enacosmetics.ro

1171. **MANICHIURISTA** cu experienta - unghii false. Salon Universitate, salariu avantajos; ☎0721.504.512

1172. **MANICHIURISTA** cu experienta angajam in conditii foarte avantajoase de lucru. Program flexibil, zona Piata Gorjului; ☎0732.032.527

1173. **MANICHIURISTA** cu experienta angajez urgent, zona Brancoveanu; ☎0723.880.799

1174. **MANICHIURISTA cu experienta in unghii false minim 1 an. Salariu atractiv + CM platita, salon de 10 ani, zona metrou Gorjului, 1.800 L; ☎0724.357.422**

1175. **MANICHIURISTA cu experienta minim 1 an, salariu atractiv + cm platita, zona metrou Gorjului; ☎0724.357.422**

1176. **MANICHIURISTA** cu experienta unghii false pentru salon in Orasul Otopeni (in piata); ☎0729.488.507/ 0764.521.733

1177. **MANICHIURISTA pt. Rua Beleza Studio, programul o zi cu o zi de la 10-21, salariu fix, Salonul este nou deschis in Berceni, pe Bd. Metalurgiei nr. 29 C; ☎0767.807.802**

1178. **MANICHIURISTA** si cosmeticiana cu experienta in zona Berceni; ☎0734.137.920

1179. **MANICHIURISTA** unghii false experienta minim 2 ani, comision + salariu **1.500 L;** ☎0729.342.004

1180. **MANICHIURISTA,** angajez manichiurista (unghii false) si cosmeticiana. Experienta minim 3 ani; ☎0733.718.342

1181. **MANICHIURISTA, coafeza, frizerita; ☎0767.520.665**

1182. **MANICHIURISTA,** cosmeticiana, pentru Beverly Hills Salon, din Barbu Vacarescu, salariu + C.M., oferim si cerem seriozitate; ☎0734.191.945

1183. **MANICHIURISTA, maseuza cu experienta, cartierul Titan, vad format; ☎0767.071.861/ 0799.183.677**

1184. **MANICHIURISTA,** maseuza, salon cu vad, zona Diham; ☎0726.457.313/ 0720.175.411

1185. **MANICHIURISTA,** pedichiurista cu experienta. Salariu atractiv. Relatii la telefon: ☎0737.409.983/ 031.438.20.32

1186. **MANICHIURISTA,** pedichiurista, tehnician unghii false cu experienta, oferim procent 50% + carte de munca (sau inchiriem punct de lucru pentru persoanele interesate). Salonul are vechime de 15 ani (vadul este deja format). Zona intersectia Luica; ☎0766.663.406 www.salonhema.ro

1187. **MANICHIURISTA,** salon Berceni (Seculor) cu clientela formata angajeaza manichiurista cu experienta manichiura si unghii false, programari in curs, complet renovat cu vechime si vad (trafic intens). Seriozitate, **1.200 L;** ☎0765.951.599

1188. **MANICHIURISTA, SALON BORI - BORIAS ANGAJEAZA, SOS. COLENTINA, SECTOR 2; ☎0740.316.621**

1189. **MANICHIURISTA,** salon central angajeaza manichiurista clasic/ fals, aspect fizic placut, zona Mall Vitan. Astept CV mail, salariul de la 1.500 lei sau 60 % cu portofoliu clientti, **1.500 L;** ☎0764.549.227 anita.denis@yahoo.com

1190. **MANICHIURISTA,** unghii false pentru salon zona Titan, Auchan. Procent 50% + contract de munca; ☎0722.252.164

1191. **MANICHIURISTA,** unghii false, salon modern, cu vad, zona Crangasi, foarte urgent; ☎021.315.01.43/ 0760.342.240

1192. **MANICHIURISTA.** Boom Studio - salon situat pe Bulevardul Ferdinand nr. 116 angajeaza manichiurista; ☎0758.220.077

1193. **MANICHIURISTA.** Esti optimista, sociabila si bazata pe meseria ta? Salon din Doamna Ghica angajeaza manichiurist / pedichiurist cu experienta de cel putin 2 ani. Experienta pe unghii false reprezinta un atu. Telefoneaza-ne la: ☎0757.432.039

1194. **MANICHIURISTA.** Salon zona rezidentiala Popesti-Sector 4 angajeaza manichurista cu experienta pentru manichiura simpla si cu gel/acril. Salariu fix, carte de munca, program 1 zi cu 1 zi. Persoana dinamica, serioasa, comunicativa, **1.200 L;** ☎0726.731.232

1195. **MANICHIURISTA.** Salonul Maissa Beauty Spa, in incinta Cora Lujerului angajeaza manichiurista cu minim 2 ani experienta; ☎0743.065.300

1196. **MANIPULANT** cu experienta minim 1 an in domeniul produselor lactate, Josi Logistics angajeaza urgent, interval orar 10.00 - 18.00; ☎0730.215.785

1197. **MANIPULANT FIRMA CU SEDIUL IN SOSEAUA GIURGIULUI ANGAJEAZA PERSONAL PENTRU POSTUL DE MANIPULANT MARFA IN DEPOZIT. OFERIM: SALARIU, CARTE DE MUNCA +TRANSPORT; ☎0749.998.639**

1198. **MANIPULANT** marfa pentru depozit materiale de constructii situat in zona Giurgiului, platforma industriala Progresu; ☎0724.622.818

1199. **MANIPULANT marfa pentru depozit sector 6 angajeaza SC Tarell Impex, distribuitor bere "Ursus"; office@tarell.ro/ administrativ@tarell.ro**

1200. **MANIPULANT** marfa pentru depozit situat in Glina, Ilfov (langa intersectia dintre Splaiul Unirii si Centura). Cerinte: punctualitate, corectitudine si spirit de echipa. Salariu: 1.200 L+ bonuri masa+ ore suplimentare; ☎0727.730.857

1201. **MANIPULANT** marfa, angajam urgent in depozit de mobila, sector 5. Program L-V, contract de munca, perioada nedeterminata. Detalii la telefon, **1.300 L;** ☎0734.427.249

1202. **MANIPULANT marfa, cautam pentru zona Colentina. Program in 3 schimburi. Salariu fix + bonusuri + tichete de masa. Interviuri in Bd. A. I. Cuza nr. 4 (Piata Victoriei); ☎021.315.31.64/ 021.311.24.42**

1203. **MANIPULANT** marfa, firma reciclare (sos. Centura Bucuresti vis-a-vis penitenciar Jilava) angajam manipulant marfa pentru manipulare/ sortare materiale fier/ neferoase. Cerinte: fara cazier. Nu asiguram transport, ☎0727.732.933/ 0723.606.181

1204. **MANIPULANT** marfa. Studii medii, persoana serioasa, organizata, responsabila, atestatul de stivuitorist reprezinta avantaj. Conditii de munca foarte bune, salariu 1.200 RON net + bonuri de masa, Bragadiru Ilfov; ☎0733.951.158

1205. **MANIPULANT marfuri pt. magazin alimentar sector 3; market@xo-market.ro/ viorel@xo-market.ro**

1206. **MANIPULANT** marfuri, cofetaria Alice angajeaza manipulant marfuri. Trimiteti cv-ul la adresa de email; resurseumane@cofetariaalice.ro www.cofetariaalice.ro

1207. **MANIPULANT,** Societate profil legume-fructe caut ambalator, sortator marfa, **1.400 L;** ☎031.425.21.07

1208. **MANIPULANT.** Kalapod angajeaza pentru depozitul din Com. Dragomiresti, Autostrada Bucuresti- Pitesti, km 13.5, iesirea Ciorogarla, manipulant-sofer categoria B, cu experienta de masini utilare de minim 1 an. Asiguram transport de la metrou Pacii, Militari Turbo Tekila. ☎0769.061.724/ 0745.141.198

1209. **MANIPULANTI marfa angajeaza SC Azad Enterprises SRL punct de lucru zona Obor. ☎0754.013.444**

1210. **MANIPULANTI** marfa pentru depozitul Mogosoaia, CrisTim angajeaza; ☎0740.112.634

1211. **MANIPULANTI** marfa, ai o conditie fizica buna si spirit de echipa, vino sa lucrezi in depozitul nostru de imbracaminte din sectorul 3 Bucuresti. Salariu motivant + tichete de masa si contract de munca nedeterminat; **1.400 L;** ☎0760.232.175 angajaridepozit@preturipentrutine.ro

1212. **MANIPULANTI** marfa, distribuitor Heineken pe zona Bucuresti cauta manipulanti marfa pentru depozit (pickeri). Experienta wms prezinta avantaj, ☎0773.337.058 mircea.lupascu@karadistrib.ro

1213. **MANIPULANTI** marfa. SC Redis Market SRL angajeaza in sat Sindrilita, jud. Ilfov; ☎0735.190.645

1214. **MANIPULANTI,** angajam urgent manipulanti depozit situat in Popesti Leordeni. Program luni-vineri in 2 schimburi: 06:00-14:30/12:30-21:00. Se ofera 1.100 lei net+tichete de masa. Transport asigurat Aparatorii Patriei, ☎0733.772.483 claudia.nita@lugera.ro www.lugerarepublic.ro

1215. **MANIPULANTI,** angajam urgent manipulanti depozit situat in Popesti Leordeni. Program luni-vineri in 2 schimburi: 06:00-14:30/12:30-21:00. Se ofera 1.100 lei net+tichete de masa. Transport asigurat Aparatorii Patriei, ☎0733.772.483 claudia.nita@lugera.ro www.lugerarepublic.ro

1216. **MANIPULANTI,** urgent, pentru depozit situate pe soseaua Giurgiului. Program luni-vineri: 8 ore/zi 3 schimburi. Salariu 1.100 Net, tichete de masa, spor de noapte, bonus lunar, ☎0722.110.122 loredana.birsan@lugera.ro www.lugerarepublic.ro

1217. **MANIPULATI** marfuri pt. Mega Image depozit Popesti Leordeni. Relatiile la Depozitul din Soseaua Oltenitei nr. 257 sau la numerele de telefon; ☎0372.102.807/ 0726.366.873

1218. **MANIPULATOR** bagaje, Globe-Ground angajeaza personal pentru incarcat si descarcat bagaje, marfa (cargo), posta in si din aeronava. Activitate pe Aeroportul Henri Coanda. Program de lucru in ture. Cerinte: permis conducere; ☎0372.462.014

1219. **MAROCHINERA** cu experienta genti dama serie mica, croit serfuit, masa si masinista, salariu atractiv, negociabil; ☎0734.984.671

1220. **MASEUZA** cu experienta, pentru salon Roxy, zona Bucur Obor; ☎0741.695.518

1221. **MASEUZA cu experienta, serioasa si dornica de dezvoltare profesionala pt. salon de infrumusetare in Lacul Tei, oferim salariu / procent avantajos si conditii de lucru deosebite; ☎0730.999.689 office@veronique.ro www.veronique.ro**

1222. **MASEUZA** cu/fara experienta, central, zona Decebal. ☎0726.103.817

1223. **MASEUZA,** centru slabire, epilare definitiva, cosmetica angajeaza maseuza, cosmeticiana, terapeut cu sau fara experienta. Rugam maxima seriozitate; ☎0765.458.408

1224. **MASEUZE** min. 18 ani cu sau fara experienta/ diploma in domeniu pentru salon masaj lux. Asiguram scolarizare gratuita, conditii lux de munca, salarizare deosebita, program flexibil, forme legale de munca, zona Piata Unirii; ☎0735.986.680

1225. **MASINISTE si calcatorese cu experienta, muncitori calificati angajeaza urgent atelier confectii dama pentru sala de croit, zona Drumul Taberei; ☎0722.368.075**

1226. **MASINISTE.** Atelier confectii dama, angajeaza masiniste produs capcoada sau pe operatii, echipa 3 -4 fete. Calcatorese interfazic si final. Salariu foarte bun. Sector 2; ☎0744.672.670

1227. **MASINISTI cu experienta, CTC-isti, sala de croit, tehnolog pentru fabrica de confectii; ☎0720.988.888/ 0723.666.278**

1228. **MASINISTI** pt. firma curatenie zona Baneasa salariu 950 L si 50 transport, sef tura 1.200 L; ☎0733.030.402

1229. **MAZEUZA** cu experienta pt. Cosmopolitan Spa beauty center sector 3se lucreaza o zi da, una nu, duminica liber, se ofera salariu fix; ☎0731.167.167 office@cosmopolitanspa.ro www.comopolitanspa.ro

1230. **MECANIC** auto conditii avantajoase, salariu atractiv, zona sector 3 Theodor Pallady, contact; ☎0722.653.393 autoagusta@yahoo.com

1231. **MECANIC** auto cu experienta cunoscator diagnoza auto; ☎0746.555.444

1232. **MECANIC** auto cu experienta minim 3 ani pt. service auto multimarca in zona Cora Pantelimon. Saliariu atractiv, conditii de munca excelente, **2.500 L/luna;** ☎0730.123.277

1233. **MECANIC** auto cu experienta, salariu 1.500-2.500 in functie de experienta, conditii moderne de lucru, bonusuri; ☎0763.148.149/ 0735.535.711

1234. **MECANIC** auto cu experienta, zona Doamna Ghica. Salariu atractiv si carte de munca; ☎0723.508.901

1235. **MECANIC** auto experimentat, tinichigiu auto experimentat, receptioner auto, director si PR service auto experimentati pentru service auto Dristor, S 3, **2.500 L/lunar;** ☎0753.096.891

1236. **MECANIC** auto multimarca pentru service auto angajez - zona Gara Obor, salariu, **2.500 L;** ☎0723.336.180

1237. **MECANIC** auto, cu experienta minim 5 ani; ☎0745.181.791

1238. **MECANIC** auto, intretinere parc auto, pentru SC Aqua Queen SRL, salariu motivant; ☎0769.076.810

1239. **MECANIC** auto, ucenic mecanic, pragatitor vopsitorie, tinichigiu si vopsitor pentru service auto in sectorul 2; ☎0730.444.450

1240. **MECANIC** auto, vopsitor auto, tinichigiu auto, electrician auto pentru service auto; ☎0764.408.787

1241. **MECANIC** auto. Honda Nord angajeaza mecanic auto. Experienta obligatorie pe o pozitie similara, oferim pachet salarial motivant, conditii moderne de munca; ☎0723.262.202 gabi.paraschiv@hondanord.ro www.hondanord.ro

1242. **MECANIC** auto. Parc de dezmembrari auto situat langa Branesti angajam mecanici auto cu experienta. Asiguram transport de la Cora Pantelimon, CM, **2.500 L/luna;** ☎0768.400.800 dezmembraribelciugatele@yahoo.com

1243. **MECANIC camioane, reprezentanta camioane angajam mecanic camioane si electrician auto cu experienta, venituri lunare intre 2.000-4.500 ron, conditii bune de lucru, zona Militari-Industriilor, cerem diploma mecanic, rel., 4.500 L/ luna; ☎0749.102.608/ 0749.102.603 service24h@edparts.ro www.edparts.ro**

1244. **MECANIC** camioane. Angajam mecanic camioane cu experienta si ajutor mecanic. Posibilitate cursuri specializare. Preferabil permis B, C; ☎0755.023.105 office@unimog-service.ro www.unimog-service.ro

1245. **MECANIC** cu experienta geometrie roti, vulcanizator pentru service auto rapid, salariu **1.200 L;** ☎0744.569.734

1246. **MECANIC** cu experienta pt service auto in Bragadiru; ☎0727.504.488

1247. **MECANIC** cu experienta sau fara, pentru formare baiat sau fata, detalii la telefon, **1.400 L;** ☎0723.263.373/ 0723.007.249 costel.diaconu@gmail.com

1248. **MECANIC** in Magurele. Angajez persoana cunostinte medii mecanica auto, pentru service auto, dezmembrari. Se ofera salariu rezonabil si contract permanent de munca. Pretind seriozitate si recomandari, **1.500 L;** ☎0722.377.344 adi_espan@yahoo.com

1249. **MECANIC** intretinere, punct de lucru: Dragomiresti, cu transport de la metrou Pacii. Program de lucru: 2 schimburi / 12 ore. Cerinte: studii medii sau scoala profesionala - profil mecanic. Va rog trimiteti CV la adresa de mail sau sunati: luni-vineri 9.00 - 17.30; ☎0732.674.100/ 0800.800.408 ioana.pirvu@adecco.com www.adecco.ro

1250. **MECANIC** intretinere. Punct de lucru: Popesti Leordeni, cu transport de la metrou Piata Sudului. Program de lucru: 2 schimburi/ 12 ore. Cerinte: studii medii sau scoala profesionala - profil mecanic. Va rog trimiteti CV la adresa de mail sau sunati: L-V 9.00 - 17.30; ☎0732.674.100/ 0800.800.408 ioana.pirvu@adecco.com www.adecco.ro

1251. **MECANIC** reparatii, electrician, vulcanizator auto si utilaje, angajeaza societate de constructii; ☎021.450.62.80/ 0724.255.196 mariana.necula@euroconstruct98.ro

1252. **MECANIC** service auto multimarca, complet utilat, totul nou, conditii excelente, angajam mecanic cu experienta in zona Tei **2.600 L;** ☎0762.006.574 radut_alin@yahoo.com www.pkwservice.ro

1253. **MECANIC** utilaj pe Concasor, statie sortare piatra incarcator frontal, excavator pneuri, angajeaza societate constructii; ☎021.450.62.80/ 0724.255.196 mariana.necula@euroconstruct98.ro

1254. **MECANIC,** companie taxi angajam mecanic cu experienta pentru reparatii / intretinere parc auto, autoturisme diesel, permis categoria B; ☎0762.008.075/ 0762.505.972

1255. **MECANIC, de preferat tanar ori fara calificare; ☎0744.244.839**

1256. **MECANIC,** masini si utilaje pentru productie angajeaza firma Zarea. Interviuri zilnic orele 13-15 la sediul din B-dul Bucurestii Noi 176, sector 1, transport: metroul Parc Bazilescu si autobuz 697, 112, ☎021.667.00.20 office@zarea.ro www.zarea.ro

1257. **MECANIC,** SC angajeaza mecanic cu cunostinte electronice pentru service si depanare masini de tencuit si motoare electrice. Se ofera salariu motivant, lucrul intr-o echipa serioasa si dinamica, ☎0724.290.708/ 0731.746.500 office@dspmediacons.ro www.mixerromania.ro

1258. **MECANIC.** Firma constructii angajeaza mecanic cilindru compactor LIS. CV la fax ☎021.434.15.02

1259. **MECANIC.** Societate angajeaza mecanic reparatii masini unelte si linii asamblare. Se cer cunostiinte si experienta pentru pneumatica, hidraulica, cinematica si mecanica. Disponibilitate de lucru in 3 schimburi, weekend. Contact: ☎0722.518.576 angajariresursemaneir@gmail.com

1260. **MECANICI auto cu experienta, angajez pentru service situat in Bragadiru. ☎0763.634.475**

1261. **MECANICI** auto cu experienta, diploma turisme. Salariu in functie de ce stii, 13 Septembrie; ☎0769.434.665

1262. **MECANICI** si vulcanizatori cu experienta, pentru service auto, autorizat RAR, urgent; ☎0762.370.587

1263. **MEDIC dentist angajeaza clinica stomatologica; ☎0720.657.163**

1264. **MEDIC** dentist cu experienta minim 3 ani pentru cabinet dentar Virtutii Militari; ☎0726.338.228 www.biodent.ro

1265. **MEDIC** veterinar pentru activitate de formare, preferabil specializat pe animale de renta, in zona Berceni, rog CV: denis2007popa@yahoo.com

1266. **MENAJ** Perla program 4 ore/zi, L-V, ocazional sambata, experienta hoteliera un avantaj, cu recomandari, **1.500 L;** ☎0732.492.836

1267. **MENAJERA** 8 ore/zi de luni pana vineri. Carte de munca. Salariu, **1.300 L;** ☎0728.556.385

1268. **MENAJERA** 8 ore/zi, carte de munca, curatenie, calcat, **1.500 L;** ☎0727.325.565 bellisicilianiristorante@gmail.com

1269. **MENAJERA** Bucuresti, se ofera loc de munca pentru menaj. Programul este 8h/zi 6/zile/saptamana iar salariul este de 1.100 ron program de munca luni-vineri/9.00-17, sambata - 9.00-15.00, **1.100 L;** ☎0764.418.288

1270. **MENAJERA** Casa particulara, zona Pipera- Baneasa cauta menajera interna (din zona Ardealului), sau externa (din zona apropiata), persoana serioasa, aspect fizic ingrijit, cu experienta, atenta la detalii. ☎0745.120.251/ 021.230.08.08 familia_popescu_pipera@yahoo.com

1271. **MENAJERA cu experienta pentru vila in sector 6, curatenie, calcat, gatit, 8 ore/ zi, 1.400 L/ luna; ☎0732.733.846**

1272. **MENAJERA cu experienta, Centru, menaj si gatit, 1.600 L; ☎021.310.74.03**

1273. **MENAJERA** Doamna pentru menaj familie, curatenie, calcat, gatit, Luni, miercuri, vineri 09.30-18.30, piata Alba Iulia. **750 L;** ☎0721.280.866

1274. **MENAJERA** full time, 8-9 ore/zi, menaj p+1 si calcat, 2 adulti+ 1 copil, zona centrala. Se accepta si program 3 zile/ saptamana. Zona Pipera (pentru program 3 zile/ saptamana salariul este 1.200 lei), **1.700 L;** ☎0726.256.070/ 021.310.74.03

1275. **MENAJERA** Gradinita zona Baneasa angajeaza menajera program full time; ☎0728.580.266

1276. **MENAJERA** imobil nou. Angajam menajera pentru santier- imobil de locuinte noi, zona Lacul Tei - Floreasca. Dupa finalizarea curateniei, persoana va ramane pe postul de femeie de serviciu bloc; ☎0799.365.687 adina@sirgrup.ro

1277. **MENAJERA interna, fara obligatii, tanara, pentru apartament 2 camere, barbat singur strain, salariul se negociaza la interviu; ☎0764.343.500**

1278. **MENAJERA** interna, studii medii, exclus vicii, pachet salarrial, contract notarial, interviu; ☎0722.884.297/ 0723.261.312

1279. **MENAJERA** interna, tanara, calma, meticuloasa, sociabila, sa posede cunostinte calculator (word + internet); ☎0737.490.300

1280. **MENAJERA** interna. Cautam o doamna muncitoare, serioasa pentru postul de menajera in regim intern, Snagov. Oferim contract individual de munca; ☎0724.323.000

1281. **MENAJERA** la Piata Victoriei, program intern, salariul neg., **2.200 L;** ☎0765.310.011

1282. **MENAJERA** numai cu program intern in Bucuresti pe termen foarte lung; ☎0737.880.188

1283. **MENAJERA** pentru birouri si depozit. Program 08:30-17:00. Zona Baneasa, ☎0742.128.789 logistica@queenmonaco.ro

★★★★★★★★★★★★★★★★★★★

1284. **MENAJERA PENTRU CASA, ZONA PIPERA, URGENT, SALARIU AVANTAJOS, ANGAJAM; ☎0784.337.205**

★★★★★★★★★★★★★★★★★★★

1285. **MENAJERA** pentru firma curatenie, program 8h/zi. Cerinte: serizozitate si recomandari. Relatii la; ☎0760.498.288

1286. **MENAJERA** pentru vila in zona Baneasa; ☎0757.645.737

1287. **MENAJERA** pt. apartament cu 2 camere; ☎0766.562.245

1288. **MENAJERA** tanara, discreta, doreste un cuplu din Bucuresti, program flexibil, discutabil, salariu+ bonusuri; ☎0727.555.195

1289. **MENAJERA** tanara, harnica pentru casa Pipera, ☎0723.305.522 florentitatudor68@yahoo.ro

1290. **MENAJERA** vila un etaj zona Herastrau, experienta, curat, calcat, gatit, harnica, program 9 ore, luni-vineri, **1.600 L;** ☎0737.317.493

1291. **MENAJERA** zona Bucurestii Noi, program de 8 ore/ zi, de L - V salariul **1.700 L;** ☎0765.310.011

1292. **MENAJERA,** angajam personal curatenie; ☎021.326.55.96

1293. **MENAJERA,** cautam o doamna care sa se ocupe de curatenie intr-o cladire de birouri cu 3 etaje (zona Unirii - Rond Cosbuc) si care va pregati pranzul pentru 15 persoane. Program full time, salariu motivant, **1.500 L;** ☎0729.440.447 cristina.stanciu@gbsystem.ro

1294. **MENAJERA,** doamna serioasa, curata, pentru menaj apartamente, zona Alba Iulia, carte de munca, salariu **800 L;** ☎0760.101.104

1295. **MENAJERA, lucru in regim intern (cazare, masa). Experienta anterioara in domeniu. Conditii foarte bune. ☎0746.157.070**

1296. **MENAJERA,** zona Pipera, 5 zile pe saptamana. Program 7:30-17:00, **1.400 L;** ☎0746.135.411 lioara.liseanu@gmail.com

1297. **MENAJERA. ANGAJAM PERSOANA CINSTITA, SERIOASA, HARNICA SI ORGANIZATA. SE SOLICITA EXPERIENTA INTR-UN POST SIMILAR, PRECUM SI REFERINTE SCRISE DE LA LOCUL DE MUNCA ANTERIOR. INFORMATII LA NUMARUL DE TELEFON: ☎021.308.25.10**

1298. **MENAJERA.** Caut menajera zona Fizicienilor, program L-V 8 h/zi + doua sambete/luna, flexibilitate si disponibilitate, **1.500 L;** ☎0730.859.874

1299. **MENAJERE,** firma de inchirieri apartamente in regim hotelier angajam menajere cu experienta in domeniu. Cerinte: atentie la detalii, buna organizarea a timpului, seriozitate, **1.000 L/ luna;** ☎0765.461.287

1300. **MENAJERE. Platinum casino angajeaza: menajere, splatori de vase, femeie / barbat la curatenie in bucatarie, bucatar rece. Conditii excelente de munca. Contact: ☎0724.343.444**

1301. **MESERIAS** mozaicar zidar (cimitir), zona Giulesti, muncitor necalificat cu experienta, salariu atractiv; ☎0721.239.095 Mondo_construct@yahoo.com

1302. **MESERIASI** priceputi in placari cu polistiren; ☎0722.826.885

1303. **MESERIASI.** Firma de constructii angajeaza meseriasi pentru reabilitari in constructii, Bucuresti, sector 3. Se ofera seriozitate, carte de munca, cazare. Relatii la tel., **2.000 L;** ☎0733.591.744

1304. **MESTERA,** atelier de croitorie angajeaza mestera pentru atelier de croitorie. Salariu atractiv, conditii de munca excelente, zona Colentina; ☎0722.600.601 ulutasgeanina@yahoo.com www.desia-colection.ro

1305. **MESTERA,** atelier de croitorie angajeaza mestera pentru atelier de croitorie. Salariu atractiv, conditii de munca excelente, zona Colentina; ☎0722.600.601 ulutasgeanina@yahoo.com www.desia-colection.ro

1306. **MODELATOARE** covrigi, shaormist si patisera; ☎0784.969.416

1307. **MODELATOARE** si vanzatoare cu experienta, pentru covrigarie, patiserie, zona Universitate; ☎0752.299.334

1308. **MODELATOR** covrigi, Piata 16 Februarie. 1 zi/ 1 zi. De preferat din zona; ☎0720.086.581 spataru cornelia93@yahoo.gmail

1309. **MODELATOR,** fabrica de paine angajeaza personal calificat si necalificat pentru tura de noapte; ☎0371.023.052

1310. **MODELATORE** si patisere cu experienta, ambalatoare si muncitori necalificati pentru fabrica de paine cu sediul in Colentina Baicului. Program de luni-duminica 8 ore/ 3 schimburi, un liber pe saptamana; ☎0762.238.405

1311. **MODELE online salariu fix 1.600 L, fara target +comisioane, siteuri noi, trafic, fara reguli /amenzi stupide. Oferim contract de munca, training. Posibilitate avansuri, plati zilnice.Bonus angajare platit imediat, 1.600 L; ☎0746.387.246 angajari@sheebastudios.ro www.sheebastudios.ro**

1312. **MODELE** online salariu fix 1.600 L,fara target +comisioane, siteuri noi, trafic, fara reguli /amenzi stupide. Oferim contract de munca, training. Posibilitate avansuri, plati zilnice. Bonus angajare platit imediat, **1.600 L;** ☎0746.387.246 angajari@sheebastudios.ro www.sheebastudios.ro

1313. **MODELE,** fete cu/ fara experienta pentru conversatii online, posibilitate cazare gratuita, coafor, solar si fitness, lux, procent intre 50-70 %, bonusuri garantate, plata dupa primele 2 saptamani, fara limite, **3.000 $;** ☎0741.216.753/ 0730.846.181 adelainejo@yahoo.com www.adelaine-studio.ro

1314. **MODELE,** fete cu/ fara experienta pentru conversatii online, posibilitate cazare gratuita, coafor, solar si fitness, lux, procent intre 50-70 %, bonusuri garantate, plata dupa primele 2 saptamani, fara limite, **3.000 $;** ☎0741.216.753/ 0730.846.181 adelainejo@yahoo.com www.adelaine-studio.ro

1315. **MODELE, fotograf spaniol, caut fete, fizic foarte placut, inaltime 1.70, preferabil sa vorbeasca spaniola sau engleza, pentru revista moda; ☎0731.817.325 fotografopalomino@yahoo.com**

1316. **MODELE,** peste 18 ani, cu sau fara experienta pentru videoconversatii, conditii exceptionale de munca, locatii ultracentrale, program ales, bonus la angajare, cerinte: engleza aspect fizic placut, pc, **5.000 $/luna;** ☎0769.199.299/ 0722.222.987 vox_studio@yahoo.com www.vox-studio.ro

1317. **MODELE,** peste 18 ani, cu sau fara experienta pentru videoconversatii, conditii exceptionale de munca, locatii ultracentrale, program ales, bonus la angajare, cerinte: engleza aspect fizic placut, PC, **5.000 $/luna;** ☎0769.199.299/ 0722.222.987 vox_studio@yahoo.com www.vox-studio.ro

1318. **MODELE,** peste 18 ani, cu sau fara experienta pentru videoconversatii, conditii exceptionale de munca, locatii ultracentrale, program ales, bonus la angajare, cerinte: engleza aspect fizic placut, PC, **5.000 $/ luna;** ☎0769.199.299/ 0722.222.987 vox_studio@yahoo.com www.vox-studio.ro

ANUNT

ADMINISTRATIA DOMENIULUI PUBLIC SECTOR 2, cu sediul in Bucuresti, Soseaua Electronicii nr. 44 Sector 2 organizeaza concurs pentru ocuparea posturilor cu personal contractual in cadrul Directiei Parc Agrement, personal ce se va ocupa de activitatile de functionare si intretinere a ***Parcului de Agrement Tei*** - personal contractual:
- 1 post - Director;
- 1 post - Sef Sectie Exploatare Echipamente;
- 1 post - Sef Sectie Administrativ Intretinere;
- 2 posturi - Inspector de specialitate - Sectia Administrativ Intretinere;
- 1 post - Inspector de specialitate - Serviciul Economic;
- 1 post - Inspector de specialitate - Biroul Resurse Umane si Salarizare;
- 1 post - Inspector de specialitate - Compartimentul Securitate, Sanatate in Munca si P.S.I.;
- 1 post - Referent - Sectia Exploatare Echipamente;
- 1 post - Referent - Sectia Administrativ Intretinere;
- 6 posturi - Referent (coordonator de securitate) - Sectia Exploatare Echipamente;
- 1 post - Casier (colector) - Serviciul Economic;
- 6 posturi - Muncitor calificat (incasator) - Sectia Administrativ Intretinere;
- 8 posturi - Ingrijitor - Sectia Administrativ Intretinere;
- 12 posturi - muncitor calificat (operator) - Sectia Exploatare Echipamente;
- 16 posturi - muncitor calificat (insotitor) - Sectia Exploatare Echipamente;
- 2 posturi - muncitor calificat (electrician) - Sectia Exploatare Echipamente;
- 2 posturi - muncitor calificat (lacatus mecanic) - Sectia Exploatare Echipamente;
- 2 posturi - muncitor calificat (instalator) - Sectia Exploatare Echipamente;

Relatii suplimentare la sediul Administratiei Domeniului Public Sector 2 din Bucuresti, Sos. Electronicii, nr. 44, Sector 2, telefon: **021/252.77.12** sau **021/252.77.89**, interior **214**.

DIRECTOR GENERAL
ING. CRISTIAN LEMNARU

Doar conversaţii pe calculator
Nimic mai mult !!!!!
- fără limită de vârstă, dar vârsta minimă de 18 ani,
- fără nuditate
- bonus la angajare 500$

0767.632.636

Angajăm
PERSONAL CURĂŢENIE ÎN SPAŢII COMERCIALE
Program 3 ore (08.00-11.00)
Salariu net: 450 Lei şi 10 bonuri de masă
Relaţii la tel: 031.101.21.39/ 0732.018.935

DATA SYSTEMS SOLUTIONS ANGAJEAZĂ
AGENŢI DE PAZĂ FETE ŞI BĂIEŢI CU DOMICILIUL ÎN BUCUREŞTI ŞI JUDEŢUL ILFOV
Condiţii:
- certificat de calificare profesională;
- atestat;
- permis de conducere categoria - B.

Pentru programare la interviu sunaţi la nr. 021.667.00.38, 0749.089.869; email: office@datasystemssolutions.ro

LOCURI DE MUNCĂ

1319. **MODELE.** FetishStudio angajeaza fete cu/fara experienta cu varsta minim 18 ani cunostinte operare pc&engleza nivel mediu, aspect fizic placut, seriozitate, punctualitate,100 $ bonus angajare si recomandare model **3.000 $/luna;** ☎0784.992.928/ 0731.812.441 fetishstudio1@gmail.com www.fetishstudio.ro

1320. **MODELIER confectii dama pentru dezvoltarea colectiilor prototip, zona Piata Romana; ☎0745.306.624**

1321. **MODELIER** si masinista pentru firma marochinarie; ☎0748.880.336

1322. **MODELIER, constructor de tipare, persoana calificata pentru gradare si incadrari tipare angajeaza biroul Tara Jarmon; ☎0723.666.278**

1323. **MODELIER,** salariu 1.700-2.000 L, confectionere in masina liniara, salariu 1.200-1.700 L, pentru firma confectii dama zona Politehnica; ☎0729.834.163

1324. **MODELIER,** textile. Modelier-lansator productie. Experienta in acest post. Zona Berceni-Oltenitei intersectia cu IRA. Conditii foarte bune. Salariu net 2.500 lei. Atelier confectii dama cu magazine propii; ☎0727.390.832/ 0722.250.250 tiffani_c_n@yahoo.com www.tiffani.ro

1325. **MODELIERE** cu experienta, personal sala croit, angajeaza firma confectii dama; ☎0724.500.461

1326. **MONTATOR** aer conditionat cu experienta in montare sisteme VRV, multi-split, olvct, casete. Exclus splitieri; ☎0722.465.087

1327. **MONTATOR** angajam montator aer conditionar si frigotehnist. ☎0720.060.601

1328. **MONTATOR** biciclete, firma distributie aflata in zona Militari angajeaza personal muncitor, organizat, punctual pentru asamblare biciclete copii. Program L-V 8:00-16:00; ☎0722.699.820

1329. **MONTATOR biciclete, langa Targul Vitan Barzesti, salariu atractiv; ☎0745.099.708**

1330. **MONTATOR** confectioner tubulatura ALP, cu experienta in executie sisteme de ventilatie; ☎0722.465.087

1331. **MONTATOR** invelitori. Firma de constructii angajeaza cu carte de munca, muncitori calificati in dulgherie si montaj acoperisuri (invelitoare); ☎021.242.24.53 office@cmcroof.ro www.cmcroof.ro

1332. **MONTATOR** mobila la comanda, posesor de permis cat. B, salariu atractiv; ☎0732.339.933 alexandru.buda@termoplanet.ro

1333. **MONTATOR** mobila PAL, angajam baieti pentru montaj si livrari mobilier, sector 3, zona Vitan conditii bune de lucru. Salariu 1.200 lei + comision din vanzari. Experienta minim 1 an + permis auto cat. B, **1.200 L;** ☎0735.004.080 angajaripro@gmail.com

1334. **MONTATOR** mobilier PAL si MDF. Cerinte: persoane muncitoare, experienta in domeniu, disponibilitate la lucru program prelungit. Oferim: salariu fix, bonus lunar in functie de performante, tichete; ☎0747.778.871/ 021.444.40.02 bucuresti4@staer.ro

1335. **MONTATOR** mobilier, firma producatoare de mobilier la comanda angajeaza tamplari pentru servicii de premontare/montare mobilier. Experienta cu circular/masina de cant si carnet cat. B reprezinta avantaj. Zona Delfinului, ☎0727.479.728 liviu.filote@gmail.com

1336. **MONTATOR** schela. Societatea Italia Star angajeaza montator schela mobila. Pentru relatii, sunati la numarul de telefon; ☎0745.034.270 logistica@italiastar.ro www.italiastar.ro

1337. **MONTATOR** subansamble. Adecco Resurse Umane recruteaza operator montaj turbo. Punct de lucru: zona metrou Pacii. Program de lucru: 3 schimburi. Cerinte: liceu sau scoala profesionala tehnica, acuitate vizuala si dexteritate; ☎0732.674.100/ 0800.800.408 ioana.pirvu@adecco.com

1338. **MONTATOR subansamble. S.C. Electromagnetica S.A. angajeaza montator subansamble, experienta nu este necesara. Disponibilitate lucru in trei schimburi. Relatii la telefon si CV-uri pe adresa de email; ☎0756.089.150/ 021.404.21.20 alina.popa@electromagnetica.ro**

1339. **MONTATOR** tamplarie PVC si rulouri aplicate; ☎0729.889.487 valentin.petre87@gmail.com

1340. **MONTATOR** tamplarie PVC, obligatoriu experienta si permis conducere, zona Militari, salariul 1.400-2.800 lei; ☎0721.410.591

1341. **MONTATOR** termopan, firma de constructii angajeaza montatori termopan cu experienta in domeniu. Va rugam sa ne contactati la tel., ☎0754.052.527 liviupopa79@yahoo.com

1342. **MONTATOR,** cu experienta in domeniul tamplariei PVC, usi garaj si rulouri. Permis auto, ☎0722.243.067

1343. **MONTATOR.** SC Electromagnetica SA angajeaza montator aparataj electric. Relatii si programari interviu la telefon sau e-mail ☎021.404.21.20/ 0756.089.150 alina.popa@electromagnetica.ro

1344. **MONTATOR.** Sc Expert Door Solution Srl, angareaza montatori usi rezidentiale si industriale, cu experienta, cv la e-mail; ☎021.269.35.65 office@eds-ro.eu

1345. **MONTATORI** A.C., angajez montatori aer conditionat cu experienta; ☎0784.293.553 anca_anghel@ymail.com

1346. **MONTATORI** hale industriale si hidroizolatii, experienta obligatorie min. 2 ani montaj hale industriale, obligatoriu apt pentru lucru la inaltime. Trimiteti CV-ul dvs. pe fax la nr. tel.; ☎021.300.40.45/ 0728.273.851 office@plana-innova.com www.plana-innova.com

1347. **MONTATORI JALUZELE VERTICALE, RULOURI TEXTILE, PLASE INSECTE. NU ESTE NECESARA EXPERIENTA, INSA PERMISUL AUTO ESTE OBLIGATORIU; ☎0729.415.973**

1348. **MONTATORI** mobilier pentru magazinul Mobexpert Militari. Nu este obligatorie experienta in domeniu. Da-ne de veste daca esti interesat printr-un email cu CV-ul atasat sau sunandu-ne la nr. afisat, ☎0720.333.732 militari@mobexpert.ro www.mobexpert.ro

1349. **MONTATORI** tamplarie PVC si aluminiu angajam; ☎0761.848.214

1350. **MONTATORI** tamplarie PVC si muncitori necalificati; ☎0761.239.007

1351. **MONTATORI** tamplarie PVC, cu experienta, in general pt. reabilitari; ☎0762.134.135

1352. **MONTATORI** termopane cu si fara experienta, rog seriozitate, urgent; ☎0728.371.397 Isak_1986@yahoo.com

1353. **MONTATORI,** muncitori atelier productie si montatori tamplarie pvc si aluminiu; ☎0721.211.567

1354. **MUNCITOARE** necalificata domeniul decoratiuni florale, sector 4. ☎0787.686.096

1355. **MUNCITOARE** pentru pregatit monstre, pregatit colete etc., angajaza firma de tesaturi (materiale textile), zona Fundeni; ☎0763.624.050

1356. **MUNCITOR** calificat. Rpk Construct angajeaza muncitor calificat montaj si productie timplarie aluminiu si pvc, usi metalice, usi interior, partitii sticla. Permis de cond. categ. B, salariu garantat, echipa tanara; ☎0725.433.341 www.rpkconstruct.ro

1357. **MUNCITOR** calificat. Urgent. Angajam muncitori calificati in constructii, cu experienta in lucrari de amenajari interioare si exterioare (finisaje, zidarie, faianta, gresie, etc), **2.000 L/ luna;** ☎021.311.40.90/ 0733.582.660 office@mbc-construct.ro

1358. **MUNCITOR depozit aranjare si pregatire marfa, confectii si electrocasnice mici. Zona Afumati, transport asigurat. CV la email; ☎0725.558.223 recrutare@germag.ro**

1359. **MUNCITOR** depozit bauturi, cunostinte in domeniu, sector 5, Bucuresti; ☎0722.324.119

1360. **MUNCITOR** in atelier tamplarie - tapiterie, in zona Colentina.Conditii de salarizare avantajoase. Rog seriozitate; ☎0726.098.587

1361. **MUNCITOR** manipulant marfa angajam pentru depozit materiale de constructii zona Bucurestii Noi-Straulesti, carte de munca, bonuri masa. Preferabil domiciliat in sectorul 1, Bucuresti; ☎0744.565.759/ 0765.506.187

1362. **MUNCITOR** necalificat Bucuresti. Calificare la locul de munca; ☎021.252.49.53

1363. **MUNCITOR** necalificat pentru constructii, firma angajeaza cu carte de munca, pachet salarial motivant, **1.100 L;** ☎0724.046.115

1364. **MUNCITOR** necalificat pentru depozit materiale de constructii din Pipera, oferim carte de munca si salariu motivant; ☎0722.687.212

1365. **MUNCITOR necalificat pentru magazin cu legume si fructe; ☎0723.957.672**

1366. **MUNCITOR** necalificat, angajam muncitor pentru calificare in meseria de imprimator serigraf, femei sau barbati, zona Timpuri Noi, ☎0748.804.819 adrian.hoso@gmail.com www.promotas.ro

1367. **MUNCITOR** necalificat, firma cunoscuta pentru serviciile de calitate oferite clientilor, angajam persoane serioase pentru montare si demontare schele electrice suspendate. Salariu motivant si conditii bune de lucru, ☎021.335.33.00 a.d.schela@gmail.com www.schela.com

1368. **MUNCITOR** necalificat, firma de constructii angajam, oferim contract de munca si salariu motivant; ☎0724.567.797/ 0767.284.788

1369. **MUNCITOR** necalificat, sudor electric, strungar si lacatus pentru confectii metalice zona Cora Pantelimon Bucuresti; ☎0722.513.951

1370. **MUNCITOR** necalificat. Societate comerciala angajeaza muncitori necalificati pentru lucrari in instalatii electrice pentru santiere Bucuresti. Relatii la telefon; ☎0742.048.166 andreea.patilea@gmail.com

1371. **MUNCITOR** productie domeniu electrotehnic pt. companie germana. Se solicita minim de experienta in prelucrari mecanice sau asamblare. Se ofera salariu motivant si conditii de lucru deosebite ☎021.337.28.59 radu.ion@schunk.ro www.schunk-group.com

1372. **MUNCITOR sectie productie pentru Fabrica medicamente Bucuresti; ☎0732.924.061 office@delosmedica.ro**

1373. **MUNCITOR** sp. verzi, activitati: cosit gazon, taieri la plante, greblat, sapat pamant, montaj rulouri de gazon si sisteme de irigatii. Carnet categoria B reprezinta un avantaj, **1.500 L;** ☎0762.683.285 ivascu.alecs@gmail.com www.irigatiigazon.eu

1374. **MUNCITOR** tehnician, societate comerciala angajeaza muncitor tehnician zona Pantelimon/ Tuborg, obligatoriu permis de conducere se poate oferi si cazare. Abilitati tehnice necesare; ☎0722.555.557/ 0721.488.888 jaluzele.net@gmail.com www.jaluzele.net

1375. **MUNCITOR,** Restaurant angajeaza muncitor cu carnet de conducere B de minim 1 an. Pentru detalii sunati la nr. de telefon afisat, **1.500 L;** ☎0786.372.861 otilia@restaurantgargantua.ro

1376. **MUNCITOR.** Sociatate comerciala angajeaza muncitor necalificat pentru curatenie exterioara centru comercial in sectorul 3. Relatii la tel: ☎0754.202.271

1377. **MUNCITORI** - societate comerciala producatoare de dulapuri metalice angajeaza muncitori necalificati, numai pentru Bucuresti. Relatii la ☎021.345.24.50

1378. **MUNCITORI /muncitoare. Spalatorie industriala textile, Apaca, angajaza muncitori/ muncitoare necalificate, calcatorese, fochisti si soferi. ☎0755.200.007**

1379. **MUNCITORI** angajam asamblori mase plastice pentru sectie jucarii. Rog seriozitate. Salariul 1.200 lei brut /luna si tichete de masa, ☎0729.067.080 bruo@romtatay.ro

1380. **MUNCITORI calificati constructii: zidari, zugravi, rigipsari pentru firma Bucuresti. Asiguram seriozitate, CM, salariu 1.400-2.400; ☎0722.237.193**

1381. **MUNCITORI** calificati in meseriile: conf tamplarie Al/PVC, sudori, tamplari, tinichigii, instalatori, electricieni, zidari, zugravi societate de constructii angajeaza in conditii foarte avantajoase. ☎021.311.94.39

1382. **MUNCITORI** calificati placari polistiren si necalificati, plata la saptamana; ☎0761.893.785/ 0737.943.857

1383. **MUNCITORI** calificati si necalificati angajez pentru lucrari de canalizare si alimentari cu apa; ☎0744.107.427/ 0728.190.950

1384. **MUNCITORI calificati si necalificati angajez pt. urmatoarele posturi: placari polistiren fatade blocuri, instalatii termice, montatori gips carton, montatori carton bituminos, pt. terase blocuri; ☎0766.698.117**

1385. **MUNCITORI calificati si necalificati in vederea calificarii la locul de munca pentru productie prelucrare mozaicuri din pietre naturale. Se asigura cazare. Informatii: str. Biruintei nr. 85, oras Pantelimon, jud. Ilfov; ☎07.56.029.210/ 031.106.60.20**

1386. **MUNCITORI** calificati si necalificati pentru reabilitare termica in Bucuresti. Salariu 1.500-3.000 lei plus bonusuri de performanta, **2.500 L;** ☎0744.724.353

1387. **MUNCITORI** calificati si necalificati pt. fabrica de mobilier tapitat (canapele si fotolii) din Bucuresti, membra a grupului Mobexpert. Relatii la telefon, ☎0733.509.653

1388. **MUNCITORI** calificati si necalificati tamplarie PVC si aluminiu, SC Techno BPC; ☎0740.095.582

1389. **MUNCITORI** calificati: parchetari, zugravi, faiantari pentru firma de constructii; ☎0723.634.927

1390. **MUNCITORI** constructii zugravi, montatori gips carton (rigips) salariu intre 1.800-2.200 L cu contract de munca, ☎0769.318.043 madalin.totilca@gmail.com

1391. **MUNCITORI** in constructii, dulgheri, fierari, zidari, electricieni, instalatori, accept echipe; ☎0754.016.148

1392. **MUNCITORI** in constructii. Salariu atractiv. Bucuresti, ☎0753.151.555 marius@royalholding.ro

1393. **MUNCITORI** in crama la firma Zarea angajam cu contract si program 8 ore dimineata. Interviuri zilnic L-V orele 13-15 la sediul din Bd. Bucurestii Noi 176, sector 1. Transport: autobuz 697, metrou Parc Bazilescu; ☎021.667.00.20 office@zarea.ro www.zarea.ro

1394. **MUNCITORI** in fabrica pentru perioada determinata pt. firma productie (Bucuresti, zona Ghencea). Cerinte: persoane harnice, serioase, cu disponibilitate la lucru program prelungit. Oferim: salariu fix, bonus lunar in functie de performante, tichete de masa, plata orelor suplimentare, decontare transport; ☎0720.112.734

1395. **MUNCITORI** in instalatii sanitare - termice, canalizare, cu experienta 1 an, pentru santierul din Prelungirea Ghencea nr. 350-356, firma de constructii, asigurare cazare; ☎0721.828.809

1396. **MUNCITORI** in santier de tamplarie aluminiu si PVC si muncitori necalificati care au lucrat in domeniu; ☎0728.302.100/ 0725.302.100

1397. **MUNCITORI** meseriasi in constructii angajeaza firma constructii pentru reabilitari in Bucuresti; ☎0758.314.372

1398. **MUNCITORI** necalificati in vederea calificarii la locul de munca; ☎0723.631.637

1399. **MUNCITORI NECALIFICATI PE SANTIER, CARTE MUNCA, SALARIU 1.300- 1.500 LUNAR, 15- 30 ALE LUNII, PENTRU SOCIETATE COMERCIALA. ROG SERIOZITATE; ☎0724.540.345/ 0786.119.120**

1400. **MUNCITORI** necalificati pentru tuns iarba. Permisul auto B constituie avantaj; ☎0722.296.707

1401. **MUNCITORI** necalificati productie panouri sandwich pt. Sip Panel Technologies SRL. Program de lucru 8 ore. Pentru interviu sunati la tel.; ☎0730.081.776 jana@sippaneltechnologies.eu www.sippaneltechnologies.eu

1402. **MUNCITORI** necalificati, Fabrica de accesorii din metal pentru arta modei angajeaza muncitori necalificati, slefuitori metale, lipitori metale si galvanizator, ☎021.314.54.40

1403. **MUNCITORI** necalificati, stivuitorist, Soseaua Chitilei, ☎0725.210.672

1404. **MUNCITORI** necalificati, tineri, angajam in constructii (fara cazare). Detalii la telefon; ☎0771.267.376

1405. **MUNCITORI necalificati. Dezvoltator imobiliar angajam muncitori pentru santier constructii, conditii avantajoase, salariu platibil intotdeauna la timp, ☎0726.507.240**

★★★★★★★★★★★★★★★★★★★★

1406. **MUNCITORI PENTRU INTERIOR ANGAJAM URGENT: TAMPLARI, TAPITERI, INSTALATORI, SUDORI, LACATUSI, DULGHERI, SALARIU AVANTAJOS; ☎0784.337.205**

★★★★★★★★★★★★★★★★★★★★

1407. **MUNCITORI** pentru santier, cu sau fara permis conducere, zona Colentina; ☎0763.390.151

1408. **MUNCITORI** pentru sectie productie, zona Republica, detalii la tel.; ☎021.256.03.85

1409. **MUNCITORI,** urgent. Angajez muncitori zona Voluntari; ☎0761.620.420 youngtwins17@yahoo.com

1410. **MUNCITORI.** Angajam muncitori pentru realizarea trotuarelor cu pavaj din Comuna 1 Decembrie. Program L-V si sambata pana la ora 13:00, **1.500 L/luna;** ☎0740.464.820

1411. **MUNCITORI.** Dezvoltator imobiliar angajez muncitori necalificati. Cautam oameni seriosi, muncitori, nonalcoolici, doar din provincie exclus din Bucuresti, oferim cazare, **1.500 L/luna;** ☎0751.141.917 blitzconstruct3@gmail.com

1412. **MUNCITORI.** Fabrica de pungi angajeaza muncitori necalificati, zona Militari - metrou Pacii, disponibil doua schimburi. Salarii de la **1.400 L;** ☎0769.957.243

1413. **MUNCITORI.** Fabrica tamplarie PVC angajeaza muncitori calificati cu experienta - salariu avantajos. Tel.: **1.900 L/ luna;** ☎0731.304.155 / 021.450.12.66

1414. **MUNCITORI.** Firma angajeaza muncitori in constructii calificati si necalificati; ☎0720.060.601

1415. **MUNCITORI. Kalapod angajeaza pentru depozitul din Com. Dragomiresti, Autostrada Bucuresti- Pitesti, km 13.5, iesirea Ciorogarla, muncitori necalificati-piker, asiguram transport de la metrou Pacii, Militari, Turbotekila; ☎0769.061.724/ 0745.141.198**

1416. **MUNCITORI. Societate productie /montaj prelate camioane, corturi industriale, confectii metalice, localizata in Soseaua de Centura Bucuresti, Magurele, Ilfov, angajeaza muncitori calificati/necalificati, preferabil cu experienta in domeniu si/sau calificare profesionala- lacatus mecanic, constructor montator, sudor, etc. Societatea ofera salariu motivant, contract permanent. Informatii: ☎0745.480.954**

1417. **MUNCITORI. Spalatorie industriala textile, Apaca, angajeaza muncitori / muncitoare necalificate, calcatorese, fochisti si soferi; ☎0755.200.007**

1418. **MUNCTORI pentru fabrica productie condimente situata in zona Pipera (capat linie autobuz 301). Conditii: rezistenta fizica, seriozitate, preferabil din zona. Programare la interviu zilnic la tel.; ☎021.490.81.30**

1419. **NECALIFICATI** Depozit legume fructe angajeaza fete si baieti pt ambalare si manipulare marfa, interviuri de l -v intre orele 09-16:00 in voluntary str barsei nr. 2 (langa RAR); ☎0735.207.268

1420. **NECALIFICATI, ambalatoare, soferi Stefanestii de Jos, Afumati, Colentina, Voluntari, Tunari; ☎0786.064.219**

1421. **NECALIFICATI,** barbati si femei punct de lucru: Otopeni, str. Libertatii nr. 8, jud. Ilfov (fabrica Pavaj), punct reper: Garden Plaza sau mag. Bellona. Oferim cazare, sal. 2.000- 3.000 L; ☎031.438.22.26

1422. **OAMENI** cu sau fara experienta pt. munca de teren; ☎0721.577.733

1423. **OAMENI** priceputi, angajez: instalator, electrician, tamplar, zugrav, lacatus, nu trebuie sa prezentati hartii calificari si atestate, trebuie sa stiti ce faceti si sa lucrati corect si calitativ meseria care ati aleso, ☎0740.214.314 totalutiliti@gmail.com

1424. **OM** de servici pentru ingrijire locuinta in Calea Giulesti, eventual cu cazare; ☎0769.467.280/ 0771.372.342

1425. **OPERATOAR** xerox, 6 ore/zi, un weekend da unul nu, 1.200-1.500 L; ☎0749.119.558 invitatiik@yahoo.com

1426. **OPERATOARE** amanet cu experienta in domeniu, program o zi cu o zi, CV + foto; studioplatinum@yahoo.com

1427. **OPERATOARE** casiera schimb valutar, program o zi cu o zi, conditii avantajoase CV + foto; studioplatinum@yahoo.com

1428. **OPERATOARE** jocuri, firma Bingo Europa Bucuresti angajeaza operatoare slot-machines, asteptam cv-urile pe adresa de mail sau relatii la numarul de telefon intre orele 10.00 - 18.00, ☎0372.784.336 datebucuresti6@yahoo.com

1429. **OPERATOARE** pc pt. cofetaria Atena, Sos. Giurgiului, nr. 121, sector 4, Bucuresti, program 2 zile /2 zile, salariul integral in Cartea de munca; ☎0751.308.181 contact@cofetaria-atena.ro

1430. **OPERATOARE.** Agentie pariuri angajeaza operatoare pentru zona Iancului si Diham. Salariu atractiv. Rog seriozitate; ☎0758.230.231 bogdansteri@gmail.com

1431. **OPERATOR** calculator (asistent manager). Cerinte: foarte bune abilitati de comunicare, politete, rezistenta la stres, cunoasterea Word, Excel, limba engleza scris si vorbit - obligatoriu. Bucuresti; ☎0724.475.050

1432. **OPERATOR** calculator cu viteza mare de redactare angajeaza Birou Notarial; ☎0732.237.444

1433. **OPERATOR** calculator, domeniu imobiliar, persoana feminina, atitudine pozitiva, voce placuta si claritate in exprimare, abilitati tastare rapida, spirit de echipa, CV; ☎0760.654.547/ 021.440.22.49/ 0760.654.545 conceptimobiliare@yahoo.com www.conceptimobiliare.ro

1434. **OPERATOR** calculator. Relatii la tel.; ☎021.326.55.96

1435. **OPERATOR** call center. Compania HelloHungry angajeaza in regim full time operatori call center. Se ofera: pachet salarial atractiv, suport de lucru, posibilitati de avansare. Asteptam CV-urile dvs pe adresa de email atasata; support.ro@oliviera.ro

1436. **OPERATOR** call center. Companie recruteaza persoane dinamice, cu bune abilitati de comunicare (limba romana). Experienta in domeniu reprezinta un avantaj. Beneficii: salariu fix + comision; ☎0748.575.718 S.elena.alina.81@gmail.com

1437. **OPERATOR** date contabile. Birou de contabilitate angajeaza operatoare date contabile. Cerinte: absolventa de liceu economic, cunostiinte de contabilitate primara si cel putin 1 an experienta in domeniu, **1.000 L/luna;** ☎0720.122.222 andreea.activcontab@gmail.com

1438. **OPERATOR** DDD (dezinsectie, deratizare) cu experienta pentru Bucuresti. Cerinte: Experienta similara, atestat, permis cat. B, seriozitate. Salariu, masina serviciu, etc.; ☎0765.444.422 office@eco-prevent.ro

1439. **OPERATOR DEPOZIT / PICKER / MANIPULANT MARFA IN ZONA MILITARI - A1. PROGRAM IN SCHIMBURI, TRANSPORT GRATUIT DE LA PACII. PENTRU MAI MULTE DETALII SUNATI GRATUIT LA: ☎0800.800.408**

1440. **OPERATOR** etichetare la masina automata de etichetat pentru sectia imbuteliere la firma Zarea. Interviu luni-vineri orele 13-15 la sediu Bd. Bucurestii Noi 176, sector 1 (metrou Parc Bazilescu + autobuz 697); ☎021.667.00.20 office@zarea.ro www.zarea.ro

1441. **OPERATOR** facturare pentru depozit mobilier. Experienta min. 2 ani, studii medii, bune cunostinte operare pc, cunostinte minime contabilitate primara. Zona Popesti Leordeni. Rugam CV; ☎0744.623.622 laramodul@gmail.com

1442. **OPERATOR** facturare pentru firma de distributie. Date de contact la tel./e-mail: ☎0786.191.098 office@transan.ro

1443. **OPERATOR** facturare/ Casier cu experienta de minim 1 an in emitere facturi si alte documente de evidenta primara; evidenta de gestiune; studii medii; cunostinte operare Word -Excell, angajeaza Auto Cobalcescu, zona Vitan ☎0374.102.357

1444. **OPERATOR** masina de umpluit (spriter) si operator masina injectat angajeaza Carmangeria Godac. Persoana de contact Radu Marian; ☎0722.351.929

1445. **OPERATOR masini de ambalat in industria alimentara, pickeri cu experienta in activitatea de depozit, personal calificat in utilizarea scannerului de produse, manipulanti materiale (barbati); ☎0746.013.848**

1446. **OPERATOR** masini de ambalat produse alimentare, lucru in echipa, seriozitate, contract de munca, bonuri de masa, sporuri, transport. Str. Drumul Intre Tarlale nr. 45G, sector 3 ☎021.361.28.28 licitatii@ketos.ro

1447. **OPERATOR** Pc. Personal feminin tanar, cu dorinta de a invata lucruri noi, pasiune pentru pc si internet, pentru activitate birou, research si promovare, oferim si cerem seriozitate, training, Cim, CV la adresa email; ☎0725.627.514 officehr.recrutare@gmail.com

1448. **OPERATOR** platou, statie peco (Lukoil) in Sos Oltenitei 217A, sector 4 Bucuresti. Relatii la telefon intre 9.30-18, de luni pana vineri, CV -ul la adresa de e-mail, ☎0734.920.701 camiirod@yahoo.com

1449. **OPERATOR** service auto. Studii superioare tehnice de specialitate, experienta min. 2 ani, permis de conducere cat. B, C, E, experienta in conducerea autoturismelor, cunostinte utilizare PC si a programelor uzuale de birou; ☎0728.267.128 office@selcarinternational.ro

1450. **OPERATOR suport tehnic PC, salariu motivant, asigurare medicala, program flexibil in ture, bonuri de masa, contract de munca pe perioada nedeterminata. Pentru mai multe detalii suna la tel. Te asteptam; ☎0761.247.825**

1451. **OPERATOR.** Pizza PPH angajeaza operatori call-center. Program de lucru part-time sau full-time. Conditii avantajoase. Salariu atractiv; ☎0736.418.923

1452. **OPERATOR.** SC angajeaza operator buldoexcavator cu atestat si permis categoria C cu experienta, pentru JCB 3CX; ☎0742.349.415

1453. **OPERATOR.** SC Electromagnetica SA angajeaza Operator Linie SMD cu experienta. Relatii la telefon sau email ☎0756.089.150/ 021.404.21.20 alina.popa@electromagnetica.ro

1454. **OPERATOR.** Tipografie cu sediul in Domnesti, angajeaza operator masina lipit ambalaje ☎0755.500.255

1455. **OPERATORI** call center si operatori baza de date. Se cere cunostinte de operare PC si abilitati de comunicare. Program de lucru de L-V intre 8-16, salarizare fixa + bonusare in functie de performante; ☎0735.258.060 locuri.de.munca@outlook.com

1456. **OPERATORI call-center, Bionatura Plant angajeaza, cerinte: experienta in vanzari, cunostinte PC, abilitati de comunicare, spirit de echipa. Salariu motivant. Trimiteti CV-ul pe adresa: ☎0729.063.162 contact@bionaturaplant.com**

1457. **OPERATORI chimisti cu experienta in industria alimentara peste 5 ani pentru societate productie; ☎0752.150.554 casa.sorin@yahoo.com**

1458. **OPERATORI** depozit. Sea Romania SRL angajeaza operatori in depozit autorizati ISCIR. Cerinte: manipularea, scanarea, depozitarea, etichetarea, pregatirea produselor. Abilitatea de lucru in echipa, seriozitate, autorizatia de stivuitorist prezinta avantaj. Oferta: salariu +bonuri de masa, conditii de lucru normale. Trimitere CV pe e-mail sau fax: ☎021.410.09.00 office@sea.ro

1459. **OPERATORI** linie productie pentru fabrica din zona Militari- Autostrada A1. Program de lucru 12 ore. Cerinte: studii medii tehnice mecanice sau electrice. Experienta 1 an. Transport asigurat de la Pacii; ☎0732.674.100/ 0800.800.408 ioana.pirvu@adecco.com www.adecco.ro

1460. **OPERATORI** masini angajeaza Sc Romfracht Srl. Relatii la telefon; ☎0728.220.135

1461. **OPERATORI** pariuri. Angajam operatori pariuri si slot machines in zona Militari. Se asigura training. Cei interesati sunt rugati sa trimita CV la adresa de email. Tel.; ☎0720.645.312 militaripariuri@yahoo.ro

1462. **OPERATORI Persoane cunoscatoare de limba italiana pentru postul de operator call center. Sediul firmei langa statia de metrou Grozavesti. Salariu motivant, bonuri de masa, bonusuri. Program full time/ part time; ☎0728.117.215 hr@mpssolutions.net www.mpssolutions.net**

1463. **OPERATORI** schimb valutar cu/fara experienta, obligatoriu diplaoma Bac, cunostinte minime calculator; ☎0764.402.441

1464. **OPERATORI** stanta si abkant cnc, sudori mig/ tig, muncitori necalificati la CSC Trans Metal SRL cu sediul in Rudeni judetul Ilfov; ☎0730.094.441 alin.it@csc-transmetal.com www.transmetal.ro

1465. **OPERATORI.** Firma automate cafea angajeaza operatori, permis auto minim 3 ani; ☎0758.323.232

1466. **OSPATAR** / ospatarita. Restaurantul Zattara din zona Unirii isi mareste echipa. Amgajam ospatar (fete sau baieti) cu diploma si experienta. Detalii si interviu la telefon. Salariul se discuta la interviu; ☎0769.077.789 bistro@zattara.com

1467. **OSPATAR** Angajam 2 ospatari in departamentul banqueting al hotelurilor Ramada Parc si Plaza din Bld. Poligrafiei nr. 3-5, Sector 1, Bucuresti; ☎0751.190.463 mihaela.mitrila@ramadaplazabucharest.ro

1468. **OSPATAR** barman cafenea French Bakery seriozitate, experienta, salariu incepand de la 1.000 lei, program flexibil; ☎021.220.53.21/ 0725.328.292 info@frenchbakery.ro

1469. **OSPATAR** cu experienta pentru Club de Poker situat in Piata Alba Iulia, nr. 3, sector 3. Program 2/2. Asteptam mail la adresa de mail si tel. pentru informatii intre orele 10:00-19:00 L-V; ☎0735.725.630 simona@poker-room.ro www.poker-room.ro

1470. **OSPATAR** cu experienta pt. firma evenimente; ☎0752.856.460

1471. **OSPATAR** Mic Dejun, sau ospatarita pt. hotel-restaurant, in Drumul Taberei, limba engleza conversational, serios, amabil, domiciliat sector 5-6. Conditii avantajoase. Interviu in restaurant intre orele 15:30-18 sau CV; ☎0728.842.997 hotelwestplaza2011@gmail.com

1472. **OSPATAR** Mic Dejun, sau ospatarita pt. hotel-restaurant, in Drumul Taberei, limba engleza conversational, serios, amabil, domiciliat sector 5-6. Conditii avantajoase. Interviu in restaurant intre orele 15:30-18.00 ☎0728.842.997 hotelwestplaza2011@gmail.com

1473. **OSPATAR** ospatari (fete, baieti) cu experienta restaurant cu specific libanez zona tipuri noi sec 4 (carte de munca); ☎0735.081.405

1474. **OSPATAR** resort turistic din Delta Dunarii - Crisan, angajeaza ospatari/ ospatarite. Se solicita experinta in domeniu. Se asigura cazare, masa si pachet salarial motivant, inclusiv in extrasezon; ☎0727.583.526 office@deltaboutique.ro www.deltaboutique.ro

1475. **OSPATAR** Restaurant pizzerie Casa David angajeaza ospatar, bucatar, ajutor de bucatar cu experienta. Restaurantul se afla in sector 3, Strada Ilioara. Pt. detalii sunati la nr. tel, orele 10 - 18; ☎0743.336.415/ 0721.573.769 office_total@yahoo.com

1476. **OSPATAR** si pizzer pentru Restaurant Trattoria 20.

1477. **OSPATAR,** (1) pentru restaurant Stadion Dinamo (restaurant care merge, tipsuri mari). Solicitam obligatoriu experienta in domeniu, ☎0784.111.890/ 021.210.35.57

1478. **OSPATAR,** ajutor ospatar si vanzator, pentru restaurant zona centrala; ☎0741.082.120

1479. **OSPATAR,** ajutor ospatar, ajutor bucatar, host, angajeaza restaurant. Salarii atractive. Pentru zona Primaverii-0730.711.295, pentru Centrul istoric-0735.007.891;

1480. **OSPATAR,** angajam pentru restaurant sector 2 Bucuresti.Va rog sunati dupa ora 11:00; ☎0730.210.006 office@lacena.ro

1481. **OSPATAR,** barman, St. Patrick Irish Pub, Centrul Vechi angajeaza ospatar / barman, experienta minim 3 luni, limba engleza nivel mediu. Program flexibil, salariu motivant, mnultiple beneficii. CV pe adresa de mail, ☎0755.110.008/ 021.313.03.36 office@stpatrick.ro www.stpatrick.ro

1482. **OSPATAR,** Curtea Berarilor angajeaza full-time. Trimite cv la email sau suna la telefon. Poti veni la o discutie in fiecare zi intre orele 14.30 si 17.30, **1.000 L/luna;** ☎0735.861.681/ 021.313.75.32 vera@curteaberarilor.com http://curteaberarilor.com

1483. **OSPATAR, experienta minima 3 ani, pentru restaurant zona Pajura. Tel. dupa ora 12,00; ☎0768.109.389**

1484. **OSPATAR,** fii ospatarul lunii, hai sa lucrezi la Stadio, poate cel mai frumos restaurant din Bucuresti, vizitat zilnic de peste 500 de oameni. Daca vrei sa arati cat esti de bun, suna-ne si ne vedem la o cafea; ☎0731.031.190 simona@stadio.ro

1485. **OSPATAR,** firma cu 2 restaurante in Centrul Vechi angajeaza ospatari, ☎0753.300.333

1486. **OSPATAR,** lucrator com. La Folie angajeaza barman-ospatar pentru cafenea Centrul Vechi si lucrator comercial pentru Mall Sun Plaza. CV cu poza la adresa; ☎0763.668.100 angajaribucuresti@lafolie.ro la-folie.ro

1487. **OSPATAR,** ospatarita cu calificare si experienta in domeniu pt. restaurant Orient, in sectorul 5, salariu fix **1.200 L;** ☎0728.512.616 restaurant.orient@yahoo.com

1488. **OSPATAR,** ospatarita, Trattoria Pane e Vino angajeaza ospatar/ ospatarita. Program de lucru 1 zi cu 1 zi.Adresa noastra este strada Nerva Traian 25 (zona Metrou Timpuri Noi, vis a vis de scoala generala nr 81), **1.200 L;** ☎0757.976.618 trattoriapanevino2010@yahoo.com

1489. **OSPATAR,** ospatarita. Trattoria Pane e Vino angajeaza ospatar /ospatarita. Program de lucru 1 zi cu 1 zi. Adresa noastra este strada Nerva Traian 25 (zona metrou Timpuri Noi), **1.200 L;** ☎0757.976.618 trattoriapanevino2010@yahoo.com

1490. **OSPATAR,** ospatarite, barman, picoli cu experienta, domiciliul in sectorul 6. Informatii dupa ora 12.00; ☎0722.381.110

1491. **OSPATAR,** ospatarite. Restaurant situat pe Bd. Basarabia angajeaza ospatar/ospatarite cu experienta, bucatar cu experienta si livrator cu auto personal; ☎0765.566.170 nitudana2004@yahoo.com

1492. **OSPATAR, picol, bucatar, barman, hostess, ajutor de bucatar, menajera pt. restaurantul Hanu Berarilor. Experienta constituie un avantaj. Beneficii: oportunitatea de a lucra intr-o companie lider de piata si intr-un mediu de lucru placut, pachet salariat motivant, posibilitatea de promovare in functie de performanta, program flexibil. Daca vrei sa faci parte din echipa noastra, trimite CV-ul tau la adresa email; ☎0731.042.318 daniel.cismaru@citygrill.ro www.hanuberarilor.ro**

1493. **OSPATAR,** picol, bucatar, barman, hostess, ajutor de bucatar, menajera pt. restaurantul Hanu` Berarilor. Experienta constituie un avantaj. Beneficii: oportunitatea de a lucra intr-o companie lider de piata si intr-un mediu de lucru placut, pachet salariat motivant, posibilitatea de promovare in functie de performanta, program flexibil. Daca vrei sa faci parte din echipa noastra, trimite CV-ul tau la adresa email; ☎0731.042.318 daniel.cismaru@citygrill.ro www.hanuberarilor.ro

1494. **OSPATAR,** restaurant Manhattan angajeaza ospatar fata/ baiat, contract de munca. Aviatiei, metrou Aurel Vlaicu. Asteptam CV la receptie sau email; ☎021.233.39.90 office@hotelstil.ro www.hotelstil.ro

1495. **OSPATAR,** Restaurantul Fior di poesia din Bulevardul Aviatorilor angajeaza ospatar cu minim 5 ani experienta. Te asteptam sa faci parte din echipa noastra; ☎0744.601.060 office@fiordipoesia.ro

1496. **OSPATAR.** Gradina-Terasa situata in zona Piata Romana, cautam persoane educate, amabile, harnice, cu pasiune pentru domeniul ales si dorinta de a lucra intr-o atmosfera profesionista. Experienta este necesara; cristina.macrea@cafeverona.ro

1497. **OSPATAR.** Harbour angajeaza ospatar si personal auxiliar spalator pahare; ☎0724.388.686

1498. **OSPATAR.** Restaurant Cotroceni, Opera, Eroilor angajeaza ospatar.Interviu si relatii de L-V la Dr. Staicovici, Nr.35, Bucuresti; ☎0722.993.915

1499. **OSPATAR.** Restaurantele Trattoria Buongiorno recruteaza personal pentru urmatoarele posturi: ospatar, picol, bucatar, ajutor bucatar, pizzar, brutar, menajera. Pachet salarial motivant, in functie de performanta. CV la e-mail: ☎0730.199.150 alina.patentasu@citygrill.ro

1500. **OSPATAR.** Vrei sa traiesti perioada de glorie a celei mai renumite locatii din Bucuresti. Restaurantul Hanu` lui Manuc s-a redeschis sub un nou concept. Cautam personal pentru urmatoarele posturi: bucatar, ospatar, picol, barman, hostess, ajutor de bucatar, menajera. Iti oferim: oportunitatea de a lucra intr-o companie lider de piata si intr-un mediu de lucru placut, pachet beneficii motivant, program flexibil. Daca vrei sa faci parte din echipa noastra, trimite CV-ul tau la adresa de mail sau informatii nr. tel.; ☎0728.113.311 recrutare@citygill.ro

1501. **OSPATARI** /ospatarite cu limba straina si experienta probanta, angajeaza restaurant din zona Piata Dorobanti; ☎021.231.09.08/ 031.436.44.77

1502. **OSPATARI** baieti, fete, bucatari cu experienta pentru restaurant cu specific international. Conditii avantajoase; ☎0746.163.030

1503. **OSPATARI** cu experienta restaurant Drumul Taberei. ☎0737.227.564/ 0721.261.600

1504. **OSPATARI** pentru locatie centrala din Bucuresti; ☎0721.172.390

1505. **OSPATARI pentru Restaurant Celebration Group, locatie Str. Pajurei, nr.1; ☎0768.109.389**

1506. **OSPATARI** Restaurant angajeaza ospatari (fete), barmani, casiera si personal pt. bucatarie, in locatiile Mall Afi Cotroceni si Mall Promenada. ☎0723.528.528 claudiughitiu@yahoo.com

1507. **OSPATARI** restaurant cu specific romanesc din Centrul Istoric Bucuresti angajeaza bucatari, ajutor bucatari, ospatari, ajutor ospatari, femeie spalat vase; ☎0723.341.174 ofice@tavernacovaci.ro

1508. **OSPATARI** si ajutor ospatar pentru restaurant italian - Piata Amzei. Detalii la nr. de tel. dupa ora 10,00; ☎0733.333.021

1509. **OSPATARI** si ajutor ospatari pt. restaurant cu specific asiatic si spalator vase si salatier pentru bucatarie sect. 1; ☎0721.284.572

1510. **OSPATARI** si ospatarite, nivel de pregatire minim 1 an, pachet salarial atractiv; ☎0722.600.732

1511. **OSPATARI,** barmani, aj. bucatari pt. restaurant Potcoava din zona Grozavesti; ☎0758.111.411

1512. **OSPATARI,** barmani, bucatari, spalatori vase, femeie de serviciu, necalificati, urgent pentru restaurantul "La placinte". Nr. contact; ☎0749.180.062

★★★★★★★★★★★★★★★★★★★★

1513. **OSPATARI, BARMANI, PICOLI SI FEMEI DE PROVINCIE PENTRU RESTAURANT CLUB ZONA STEFAN CEL MARE, SALARIU AVANTAJOS; ☎0760.089.704**

★★★★★★★★★★★★★★★★★★★★

★★★★★★★★★★★★★★★★★★★★

1514. **OSPATARI, BARMANI, PICOLI SI FEMEI DE SERVICIU PENTRU RESTAURANT CLUB LOUNGE, SALARIU AVANTAJOS, URGENT; ☎0737.710.889**

★★★★★★★★★★★★★★★★★★★★

1515. **OSPATARI, bucatar si femeie pentru curatenie, restaurant central angajeaza, dupa ora 10.00, ☎0769.026.026**

1516. **OSPATARI,** bucatar, ospatarite, aspect fizic placut si o buna abilitate de comunicare ajutor de bucatar, pentru restaurant zona Magurele, jud. Ilfov, seara asiguram transport; ☎0723.580.658 la_crama@yahoo.ro

1517. **OSPATARI,** bucatar, ospatarite, aspect fizic placut si o buna abilitate de comunicare ajutor de bucatar, pentru restaurant zona Magurele, jud. Ilfov, seara asiguram transport; ☎0723.580.658 la_crama@yahoo.ro

1518. **OSPATARI,** bucatari pentru Restaurant Terasa "La Misto" Lacul Tei; ☎0787.538.507

1519. **OSPATARI,** bucatari, ajutori bucatari, ajutori ospatari, receptioneri (camping), femei de serviciu (curatenie), muncitori necalificati (paznici) pentru Restaurant Casa Alba - Baneasa; ☎021.361.77.33 www.casaalba.ro

1520. **OSPATARI,** bucatari, bucatarese, angajeaza restaurant in incinta Mega Mall; ☎0786.332.000

1521. **OSPATARI,** bucatari, femeie la salate si pizzari angajam pentru restaurant. Relatii la telefon; ☎0788.362.985

1522. **OSPATARI,** Express Employment cauta pentru clientul sau City Grill, cel mai important operator de restaurante din Romania, ospatar/picol; ☎0751.377.771 recruitmentexpress01@gmail.com

1523. **OSPATARI,** fete sau baieti angajam la restaurant International zona ultracentrala. Rog seriozitate si profesionalism; ☎0768.901.960

1524. **OSPATARI,** ospatarite cu minim de experienta, aspect fizic placut, pentru restaurant japonez; ☎0722.161.718

1525. **OSPATARI,** ospatarite pentru restaurante situate in zona 1 Decembrie, Ilfov si in sector 4, Berceni. Salariu cuprins intre 1.000-1.500 lei. Pentru programari interviuri va rugam sa sunati doar intre orele 10-20; ☎0721.989.577

1526. **OSPATARI,** ospatarite, ajutor de bucatar cu minim de experienta, pentru restaurant japonez; ☎0767.232.094

1527. **OSPATARI,** ospatarite, zona Foisorul de Foc, salariu + tips, 2.500-3.000 L, program 2 zile cu 2 liber; ☎0784.690.793

1528. **OSPATARI,** ospatarite. Restaurant International angajeaza ospatari, ospatarite cu experienta. Oferim salariu atractiv, tips, masa, transport; ☎0799.466.264/ 0765.111.211 office@conacul-nobil.ro www.conaculnobil.ro

1529. **OSPATARI,** pentru piscina / gradina Floreasca; ☎0727.888.876

1530. **OSPATARI,** picoli pentru restaurant, sector 1, de la **1.200 L/luna;** ☎0734.324.386

1531. **OSPATARI,** picoli sau ajutor ospatari, pentru restaurant Murad. Tel.; ☎021.224.13.80/ 021.224.20.49

1532. **OSPATARI,** picoli. Taverna La Jar angajeaza personal (fete/ baieti) pentru postul de ospatar/ picol. Zona Colentina. Cerinte- experienta minima in domeniu. CV-urile se pot trimite la adresa de email; ☎0724.171.311/ 0766.837.756 ionutstefanc@yahoo.com

1533. **OSPATARI,** Restaurant Trattoria Degli Amici angajeaza? ospatari/ospatarite salariu 900 lei se lucreaza? 2 zile cu 2. Bucuresti zona Dorobanti, **900 L;** ☎0749.152.152/ 0764.078.064 nicolae.patrascu76@gmail.com

1534. **OSPATARI.** Restaurant Atlantic angajeaza ospatari (baieti) cu experienta; ☎0764.687.270

1535. **OSPATARI.** Restaurant zona Lacut Tei cu specific romanesc, angajeaza ospatari cu experienta. Oferim salariu excelent; ☎0725.129.998

1536. **OSPATARITA** Locatie Centrul Istoric, angajeaza ospatarita cu experienta. Se ofera pachet salarial si conditii de munca atractive. Pentru informatii sunati la numarul; ☎0723.166.463/ 0731.234.398 Ionutstoicaro@yahoo.com

1537. **OSPATARITA** pentru ceainarie, zona Eminescu, Dorobanti. Program 12-23/1 zi cu 1 zi; ☎0722.193.180 Info@ceainariaannette.ro

1538. **OSPATARITA, ajutor ospatarita, restaurant Business Land, specific romanesc, carte de munca, norma intreaga. Bdul Regina Maria nr. 43, program convenabil, salariu avantajos, rog seriozitate; ☎0722.250.811**

1539. **OSPATARITA,** barmanita pentru locatie in cladire de birouri. CV-uri la e-mail: ☎0724.045.501/ 0731.236.044 georges.treats@gmail.com

1540. **OSPATARITA,** barmanita, George and Dragon Pub isi mareste echipa. Angajam ospatarita/barmanita. Tipsuri garantate. Daca stii sa servesti la masa si sa faci atmosfera la party-uri vino pe Cuza Voda 46 sau la tel/email, ☎0749.529.091 pubdragon46@gmail.com

1541. **OSPATARITA,** Bistro situat in zona centrala, cautam colega comunicativa, dornica de munca si capabila sa se integreze intr-un colectiv tanar si dinamic. Program luni-vineri 9.00-17.00; catalina.t@diamond-events.ro

1542. **OSPATARITA,** club angajeaza? ospatarite si picolite cu sau fa?ra experienta. Program de noapte. Pentru fetele din provincie asiguram cazare gratuita, ☎0721.800.012

1543. **OSPATARITA,** pizzar cu experienta pe cuptor cu lemnei n zona Crangasi (str. Porumbacu); ☎0768.931.118 contact.forno@gmail.com

1544. **OSPATARITA,** Restaurantul Stradivari`s din zona stadionului National angajeaza ospatarita cu experienta. Program de lucru in ture 2/2 alaturi de o echipa tanara si un mediu de lucru placut; ☎0722.752.832 contact@restaurantstradivaris.ro

LOCURI DE MUNCĂ

1545. **OSPATARITA.** Angajez ospatarita cu calificare pentru pizzerie, zona Gorjului. Preferabil din zona, nefumatoare. ☎0732.145.170

1546. **OSPATARITE - ospatari pentru restaurant - cafenea, program luni - sambata 8-22, salariu 1.100 L + tips. Office-coffe, str. Fabrica de Glucoza 9B, zona Floreasca; ☎0766.900.800/ 0768.386.805**

1547. **OSPATARITE barmanite si picolite angajeaza restaurant italian; ☎0729.565.694/ 0726.544.889/ 021.311.70.90**

1548. **OSPATARITE** calificate la restaurant zona Diham, sector 3. Preferabil cu domiciliul in zona. Rugam seriozitate, relatii la tel. intre orele 10-18 sau CV pe e-mail; ☎0744.387.982 carmen_grigoroiu2015@yahoo.com www.pizzacarmen.ro

1549. **OSPATARITE** de preferat cu experienta in bar, pentru Gold Caffe, str. Rezervelor 54, Ansamblul Militari Residence; ☎0763.822.523

1550. **OSPATARITE** si ospatari cu experienta si calificare pentru restaurant din Drumul Taberei; ☎021.444.29.32/ 0756.022.609

1551. **OSPATARITE,** ospatari, Luna Cafe & Bistro angajeaza ospatarite/ ospatari. Program de lucru avantajos. Punct lucru: Str. Viitorului 32, sector 2, punct reper Piata Gemeni. Trimiteti cv-ul pe adresa de email; ☎0771.609.431 info@cafeluna.ro www.cafeluna.ro

1552. **OSPATARITE,** ospatari, urgent, cu sau fara experienta, cafenea Piata 1 Mai, salariu atractiv; ☎0722.758.254

1553. **OSPATARITE,** Restaurant angajam ospatarite cu experienta pentru restaurant cu meniu italian; ☎0733.704.389

1554. **OSPATARITE.** Restaurant cu terasa zona Pache angajeaza? ospatarite fete, carte de munca, o zi cu o zi, tips individual, salariu **1.500 L;** ☎0727.325.565 bellisicilianiristorante@gmail.com

1555. **PARDOSELIST,** angajam muncitor cu experienta in domeniul turnarilor si elicopterizarii pardoselilor din beton. Oferim pachet salarial foarte bun. Rugam seriozitate; ☎0744.604.253

1556. **PATISER** Cofetar, Fior di Latte, bistrou in Bd. Primaverii, ofera oportunitatea de a lucra cu un Chef patiser francez medaliat international, Michel Frere. Se solicita? minim doi ani experienta in domeniu. Asteptam CV; ☎0784.420.555 office@fiordilatte.ro www.fiordilatte.ro

1557. **PATISER** cu experienta in sector 4. program luni-vineri 6-15. Salariu incepand de la 2.000 L, rog cei care nu stiu meserie sa nu sune, **2.000 L/luna;** ☎0731.833.800 eu200351@yahoo.com

1558. **PATISER** cu experienta pt. zona Universitate sau pt. zona Pantelimon; ☎0726.866.532

1559. **PATISER** cu experienta, salariu 2.000 Lei si vanzatoare cu experienta patiserie, salariu 1.500 Lei, program 5.30-21.30, o zi da, una nu; ☎0773.803.631

★★★★★★★★★★★★★★★★★★★★

1560. **PATISER SI COFETAR PENTRU FABRICA SITUATA IN BUFTEA, CALIFICARE SI EXPERIENTA DOVEDITA DE MINIMA 3 ANI. DOMICILIUL IN BUFTEA SAU IMPREJURIMI. CV LA EMAIL; ☎0752.097.890 RESURSEUMANE@MGC.COM.RO**

★★★★★★★★★★★★★★★★★★★★

1561. **PATISER** si vanzatoare, angajam pentru patiserie; ☎0766.657.208

1562. **PATISER,** patisera cu experienta , sectorul 4, salariul 1800-2000 L; ☎0765.415.493 mistoiu.valentina@gmail.com

1563. **PATISER, PENTRU PATISERIE MIHAI BRAVU; ☎0725.223.995**

1564. **PATISERA angajeaza urgent patiseria Andreea din Piata Sudului. Salariu 2.500 L; ☎0766.968.147**

1565. **PATISERI** zona Grozavesti si Giulesti, pentru covrigaria Safir, salariu **2.100 L;** ☎0731.387.006

1566. **PAZA,** Issa Supermarket angajeaza personal paza cu experienta in locatia Sos. Oltenitei nr. 10, sector 4. Depuneti CV-ul in locatie sau pe adresa de mail. Salariu atractiv program 8 h/zi. Urgent; ☎021.330.20.28 alexandra.issasupermarket@gmail.com

1567. **PAZA,** Issa Supermarket angajeaza personal paza cu experienta in locatia Sos. Oltenitei nr. 58 sector 4. Va rog depuneti CV-ul in locatie sau pe adresa de email; ☎0725.747.751 ionut.issasupermarket@gmail.com

1568. **PAZNIC,** persoana serioasa, serviciu de paza depozit zona Bucurestii Noi-Straulesti, carte de munca, bonuri masa. Preferabil domiciliat in Sector 1 Bucuresti; ☎0744.565.759/ 0765.506.187

1569. **PAZNIC.** Sea Romania SRL angajeaza in conditiile legii paznic cu atestat. Cerinte: asigurarea pazei si integritatii obiectivului, vigilenta, rezistenta fizica si psihica, fara cazier. Oferta: salariu + bonuri de masa, conditii de lucru normale. Trimitere CV pe e-mail sau fax: ☎021.410.09.00 office@sea.ro

1570. **PAZNICI BALTA PESTE 20 KM BUCURESTI, ASIGUR TRANSPORT DUBITA COLENTINA; ☎0762.311.912**

1571. **PAZNICI** cameriste, ospatari, picoli, pentru Complex in Balotesti; ☎0733.079.091/ 0722.544.660

1572. **PERSOANA** care sa stie sa faca codite, impletituri, in special rasta afro; ☎0761.458.874

1573. **PERSOANA** cu handicap angajam pentru Societate Comerciala. Relatii la telefon: ☎0723.653.242/ 0735.523.541

1574. **PERSOANA cu relatii comerciale, vorbitoare de limba maghiara si engleza pentru firma din industria conservelor cu sediul in Ungaria. ☎0756.786.508/ 0036303829559 impex@korongomba.hu**

1575. **PERSOANA** Cunostinte tehnice, angajam persoana pentru departamentul service, cunostintele de mecanica si electronica constitue un avantaj, scolarizarea pentru domeniul nostru se face la sediul nostru. Asteptam CV pe mail; camelia.achim@luciancaffe.ro www.luciancaffe.ro

1576. **PERSOANA** la curatenie si vase part time/ full time pentru Bistro Romania; ☎0740.055.549

1577. **PERSOANA** pentru calcat rufe. Telefon: ☎0747.907.818

1578. **PERSOANA pentru croit prototipuri confectii dama, zona Piata Romana; ☎0745.306.624**

1579. **PERSOANA** pentru curatenie laborator, program 12.00-20.00, zona Piata Presei Libere; ☎021.320.02.65

1580. **PERSOANA** pentru pregatirea micului dejun la Restaurant Zava, Bucuresti, Sector 2, str. Stefan Mihaileanu, nr. 21; ☎0758.060.437/ 0754.033.335

1581. **PERSOANE cu abilitati bune si experienta in comenzi telefonice si online pentru societate distributie; ☎0752.150.554 casa.sorin@yahoo.com**

1582. **PERSOANE** SC Aquaproiect cauta pentru angajare sau colaborare (companii sau PFA) persoane cu experienta de minim 5 ani pentru urmatoarele specializari/domenii: instalatii interioare, sisteme de climatizare si ventilare, proiectare sisteme de securitate pentru prevenirea si stingerea incendiilor-COR 215119. CV-urile sau ofertele de colaborare pot fi transmise prin email sau prin fax; ☎021.316.00.42 office@aquaproiect.ro

1583. **PERSOANE.** Rematholding, din Bucuresti sector 4, angajeaza cu contract de munca persoane fara experienta, pentru dezmembrare aparate si echipamente electrice. Sunati la telefon; ☎0736.110.102/ 0724.343.454

1584. **PERSONAL** Angajam casiere, sofer livrator cu masina proprie, full time, salariu si detalii program se discuta la interviu; ☎0736.360.126 lorina.ion@gmail.com

1585. **PERSONAL** auxiliar, Harbour angajeaza personal auxiliar spalator pahare; ☎0724.388.686

1586. **PERSONAL** benzinarie. Benzinaria Mol Timpuri Noi angajeaza personal benzinarie. Mediu de lucru pla?cut, modern s?i dinamic, posibilitatea de dezvoltare profesionala?. Trimiteti CV cu poza la adresa de e-mail din anunt; timpurinoi@molretail.ro

1587. **PERSONAL** bucatarie. Sous Chef, bucatari la cald si la rece, posibilitati promovare, meniu international, restaurant din Bucuresti, metrou Piata Romana. Asteptam CV-uri pe email; alexandra.negoianu@gmail.com

1588. **PERSONAL** bucatarie. Sous Chef, bucatari la cald si la rece, posibilitati promovare, meniu international, restaurant din Bucuresti, metrou Piata Romana. Asteptam CV-uri pe email; alexandra.negoianu@gmail.com

1589. **PERSONAL** bucatarie. Sous Chef, bucatari la cald si la rece, posibilitati promovare, meniu international, restaurant din Bucuresti, metrou Piata Romana. Asteptam CV-uri pe email; alexandra.negoianu@gmail.com

1590. **PERSONAL** calificat pentru banda de tras (tras in parti, glazuit, etc.) pentru producator incaltaminte; ☎0744.317.188

1591. **PERSONAL calificat pentru bucatarie tip autoservire si personal curatenie - spalator vase. Locatie noua; ☎0727.272.944**

1592. **PERSONAL calificat pentru son caltiera, staifat, scamosat pt. fabrica incaltaminte; ☎0769.255.100**

1593. **PERSONAL** calificat, prelucrare sticla. Transparent Design SRL angajeaza personal calificat pentru fabrica, prelucrare sticla plana (gaurire, slefuire) ☎0721.336.557 office@transparentdesign.ro www.transparentdesign.ro

1594. **PERSONAL calificat- montator, carte munca, urgent; ☎0759.037.027**

1595. **PERSONAL** coafor, Vintage Beauty Salon situat in Militari Residence angajeaza coafeza si manichiurista cu experienta. Pachet salarial motivant, program de lucru o zi cu o zi, CM. Pentru detalii sunati la tel., ☎0734.690.749 vintage_salon14@yahoo.com

1596. **PERSONAL** cofetaria Alice, zona Piata Iancului, angajeaza persoana cu indemanere in realizarea figurinelor din pasta de zahar.Puteti trimite cv-ul la adresa de email; resurseumane@cofetariaalice.ro www.cofetariaalice.ro

1597. **PERSONAL** Cofetaria Alice, zona piata iancului, angajeaza: cofetar, patiser, ajutor pentru laborator cofetarie, puteti trimite CV-ul, mentionand postul vizat la adresa de email; resurseumane@cofetariaalice.ro www.cofetariaalice.ro

1598. **PERSONAL** Cofetaria Alice, zona Piata Iancului, sector 2, angajeaza: lucrator comercial, paznic, sofer puteti trimite CV-ul, mentionand postul vizat la adresa de email; resurseumane@cofetariaalice.ro www.cofetariaalice.ro

1599. **PERSONAL** constructii, meseriasi constructii sa stie glet, vopsitorie, tencuiala, zidarie (8.5-9 lei /ora&contract) fara vicii si cu chef de munca, angajam si necalificati priceputi fara vicii (7-7.5 ora) zona Aurel Vlaicu, **1.900 L;** ☎0737.261.164/ 0737.261.163

1600. **PERSONAL covrigarie, casieri, modelatori, covrigari patiseri; ☎0729.737.607**

1601. **PERSONAL** cu experienta in notariat; ☎0723.356.405/ 021.231.94.67

1602. **PERSONAL CU EXPERIENTA PENTRU COVRIGARIE PUFOS, VANZATOARE - 1.500 LEI, MODELATOR - 1.700 LEI, PATISER - 2.000 LEI, PRIMA CONTABIL - 1.500 LEI, ZONA MILITARI; ☎0762.806.365**

1603. **PERSONAL** cu experienta pt. restaurant zona Aviatorilor, Bucuresti: bucatar, ospatar eventual cunostinte limbi straine, grataragiu. Oameni cu calificare. Va rugam sa transmiteti CV pe mail, **1.500 L/luna;** ☎0756.117.041 cvsofia@zexe.ro

1604. **PERSONAL** cu experienta: frizeri, manichiurist-pedichiurist, estetician, hair stilist, Beauty Salon C&G angajeaza; ☎0723.977.137

1605. **PERSONAL** cu minima experienta pentru brutarie - patiserie franceza, salariu motivabil cu posibilitati de promovare, rog seriozitate, urgent; ☎0723.890.263

1606. **PERSONAL** cu sau fara experienta pentru montaj, livrare si recuperare echipmante tv si internet angajeaza companie din domeniul Telecomunicatiilor, partener Telekom, Orange. Se acorda salariu fix si bonus in functie de realizari. Necesar permis de conducere cat. B; ☎0726.824.142/ 0764.237.743/ 44

1607. **PERSONAL** cu/ fara calificare pentru Beste Pam, patiserie covrigarie, modelator, vanzator si patiser cu calificare diploma, salariu bun program 8 ore, zona Militari si Salaj; ☎0724.932.154

1608. **PERSONAL Curatatorie de haine, angajeaza personal primire-receptie si calcatorese, in zona Floreasca (metrou Aurel Vlaicu). ☎0755.200.011**

1609. **PERSONAL curatatorie de haine, angajeaza personal primire-receptie in zona Mihai Bravu, conditii salariale avantajoase; ☎0755.200.012**

1610. **PERSONAL** curatenie angajam pentru patiserie cofetarie in sectoarele 2, 3 si 6; ☎0751.143.382

1611. **PERSONAL** curatenie angajeaza curatatorie ecologica. Oferim: salariu negociabil, platim orele suplimentare, sporuri, tichete masa, decontare transport. Programari interviu: luni- vineri tel./ email; ☎0733.689.658 contact@aquaclean.ro

1612. **PERSONAL CURATENIE BIROURI SI DEPOZIT ZONA STRAULESTI. PERSONAL CURATENIE DEPOZIT. COM. CHITILA (TRANSPORT GRATUIT P-TA VICTORIE - CORA LUJERULUI); ☎021.252.02.12/ 0721.262.304**

1613. **PERSONAL** curatenie birouri, program 8 ore, contract de munca, fara intarzieri salariale,zona obiectiv, cladire birouri KPMG langa Mall Baneasa, mijloc transport capat 331, 335, 301. Urgent; ☎0774.409.052

1614. **PERSONAL** curatenie in centre comerciale si cladiri birouri, salariu net: 900-1.150 lei. Relatii tel. ☎031.101.21.39/ 0732.018.935

1615. **PERSONAL** curatenie in spatii comerciale, program 3 ore (8.00-11.00), salariu net si 10 bonuri de masa. Relatii la: **450 L;** ☎031.101.21.39/ 0732.018.935

1616. **PERSONAL** curatenie pentru hypermarket zona Chitila, program 8 ore, salariu **875 L;** ☎0735.327.870

1617. **PERSONAL** curatenie pentru hypermarket zona Unirea, program 8 ore, salariu **875 L;** ☎0720.114.630

1618. **PERSONAL** curatenie pentru locatie fixa Cinema City, Mall, Sun Plaza, Berceni. Program 8 ore, se ofera salariu plus bonuri; ☎0769.066.945

1619. **PERSONAL curatenie pentru restaurant Centrul Vechi, program flexibil. Detalii la tel. intre orele 10.00-18.00. Salariu, 1.200 L; ☎0732.448.080**

1620. **PERSONAL** curatenie pentru sediu birouri modern din Pantelimon, carte munca, salariu foarte atractiv; ☎0755.162.034/ 0732.035.647/ 0762.609.405

1621. **PERSONAL** curatenie pt. complex sportiv zona Universitate. Program L-V 06,00- 15,00. S 06- 13,00. Salariu **1.000 L;** ☎0727.026.642

1622. **PERSONAL** curatenie, cu sau fara experienta pentru locatie fixa Mall Afi Cotroceni la cinematograf sau Mega Mall Pantelimon, tura de dimineata, se ofera salariu plus bonuri masa; ☎0769.066.947

1623. **PERSONAL** curatenie, femeie, barbat, pentru post de lucru in zona Berceni sector 4 si zona Fizicienilor sector 3. Program luni-sambata 9-18. Contract de munca norma intreaga, **1.100 L;** ☎0757.437.150/ 0723.306.070

1624. **PERSONAL** curatenie, fete si baieti, pentru cladire, Jolie Ville, zona capat autobuz 301 gradina zoologica, program 8 ore, contract de munca, mediu de lucru placut. Urgent; ☎0722.831.915

1625. **PERSONAL** curatenie, fete si baieti, program 8 ore, contract de munca, salariu+bonuri masa, salariu retribuit fara intarzieri, domiciliu preferabil in zonele Rahova, Ferentari, Giurgiului, Metalurgiei, Aparatorii Patriei. Urgent; ☎0799.732.163

1626. **PERSONAL** curatenie, firma cu experienta de peste 10 ani in prestari servicii, angajam urgent fete pentru curatenie zona Crangasi. Program de 8 ore. Salariu atractiv; ☎0734.046.015 office@mir59service.ro

1627. **PERSONAL** curatenie, firma de curatenie cu sediul in Bucuresti angajeaza persoana pentru curatenie birouri. Cerinte: femeie cu experienta si domiciliul in Bucuresti sector 6 sau apropiere. Relatii la telefon, ☎0722.431.991

1628. **PERSONAL curatenie. Firma de curatenie angajam personal curatenie, tura de noapte cu/sau fara experienta, conditii salariale avantajoase; ☎0756.200.044**

1629. **PERSONAL** curatenie. Firma de curatenie angajam personal pentru echipa de interventie la curatenie, se lucreaza in echipa, salariul de la 1.200 pana la 2.000 lei cu carte de munca. Program flexibil, nu exista puncte fixe; ☎0728.743.610 Office@cleaningteam.ro www.cleanngteam.ro

1630. **PERSONAL** curatenie. Firma de curatenie, angajam personal pentru asigurarea curateniei in scari de bloc. Se ofera contract de munca si salariu atractiv; ☎0721.370.511 Ilinca.dragoi@yahoo.ro

1631. **PERSONAL** curatenie. Firma prestatoare servicii curatenie angajeaza personal pentru curatenie cu contract munca 8 ore/zi, doua schimburi, pentru curatenie magazin. Oferim salariu, tichete masa si decontare transport local; ☎0731.313.139

1632. **PERSONAL curatenie. Hotel angajaza baieti pentru curatenie pentru spatii comune; ☎0756.200.044**

1633. **PERSONAL** curatenie. Hotel Athenee Palace Hilton angajeaza camerista si spalator vase. Nu este necesara experienta anterioara; ☎021.303.37.77 adriana.radu2@hilton.com

1634. **PERSONAL** de orice varsta, indiferent de calificare, societate comerciala angajeaza, salariu 1.000 - 2.000 L, sector 1, str. Barbu Iscovescu 19; ☎0740.258.665

1635. **PERSONAL** depozit, firma de logistica angajam pt. depozitul din Buftea Asiguram transportul de la metrou Bazilescu. Program -14:00-22:00. Salariu 925 L net, bonuri de masa, prima lunara intre 150-300 L, ☎0733.506.278 hr@dpd.ro

1636. **PERSONAL** depozit, firma de logistica angajam pt. depozitul din Buftea Asiguram transportul de la metrou Bazilescu. Program -14:00-22:00. Salariu 925 lei net, bonuri de masa, prima lunara intre 150-300 L, **925 L;** ☎0733.506.278 hr@dpd.ro

1637. **PERSONAL fast food, salariu 800-1.500 L, zona Afumati, Complex Doraly. Relatii: ☎0727.042.533**

1638. **PERSONAL** fast-food (femei) zona Stirbei Voda; ☎0784.800.594

1639. **PERSONAL** fast-food: shaormar, ajutor bucatar, lipier (pizzar, cocator), casiera, picolite. Oferta salariala peste medie, contract de munca perioada nedeterminata, masa inclusa, training asigurat; ☎0769.873.726

1640. **PERSONAL** feminin operatoare sala pariuri, zona Popesti Leordeni IMGB; ☎0770.663.070

1641. **PERSONAL** feminin pentru curatenie la birouri cu program de lucru de 8 ore. Punctul de lucru este fix. Seriozitatea, punctualitatea si bunul simt trebuie sa va caracterizeze. Cu contract; ☎0733.221.286

1642. **PERSONAL** Firma de curatenie serioasa angajeaza personal pentru curatenie in diverse departamente, oferim salariu decent, program de lucru flexibil si fix. Pentru detalii va asteptam la interviu; ☎0721.524.842/ 0761.001.446 iustiniangusa@gmail.com

1643. **PERSONAL** firma serioasa cu sediu in Soseaua Giurgiului 33A, angajam agenti pt dezvoltare zona desfacere (cu sau fara experienta). Salariu plus bonus. Prod. alimentare, produse patiserie ambalata si panificatie, **1.400 L;** ☎0766.406.721

1644. **PERSONAL** hotelier, hotel 4 stele, Bucuresti, angajam camerista fulltime, oferta salariala avantajoasa si ingrjitoare spatii hoteliere part-time, ☎0756.072.311 georgiana.bontas@hotelsiqua.ro www.hotelsiqua.ro

1645. **PERSONAL** intretinere sisteme control acces si interfonie, permis cat. B obligatoriu; ☎021.210.68.77/ 021.211.72.13

1646. **PERSONAL** intretinere, barman, femeie la vase, ajutor bucatar pentru societate comerciala; ☎0732.907.550

1647. **PERSONAL** la curatenie, la vase, necalificati, bucatari, ajutori bucatari; ☎0734.493.114

1648. **PERSONAL** lucrator comercial in sector 1, piata 16 Februarie. Salarii si programe atractive, **1.200 L;** ☎0766.271.465

1649. **PERSONAL** lucrator comercial si muncitor necalificat pentru supermarket in Bragadiru zona Leroy Merlin; ☎0736.630.856/ 0763.844.493

1650. **PERSONAL** manipulant marfa si vanzatoare (cerinte: minimum liceul, cunostinte pc) pentru depozit en-gross produse alimentare (dulciuri) in Smart-Flora Voluntari-Ilfov, **1.500 L;** ☎0727.371.287/ 0727.593.922

1651. **PERSONAL menaj vile Ilfov, salariu atractiv, program 3-4 zile/ saptamana, urgent, ☎0737.910.440**

1652. **PERSONAL** necalificat asamblare mecanisme sportive, Oras Pantelimon, bd. Biruintei, relatii tel.; ☎0760.894.670

1653. **PERSONAL** necalificat in Oraselul Copiilor sector 4, angajez pentru prepararea si comercializarea de Kuros Kolaci; ☎0723.230.178

1654. **PERSONAL** pentru balotat carton si folie in zonele Militari, Baneasa, Pantelimon, Dr. Taberei, Titan, salariu atractiv, contract de munca, ☎0768.025.672

1655. **PERSONAL pentru cusut, pregatire fete incaltaminte; ☎0722.541.566/ 0721.365.256**

1656. **PERSONAL** pentru debitare manuala material (carton pentru mape si cutii) cu/ fara experienta. Carte de munca. Salariu 1.100 net. Trimiteti CV la adresa de e-mail. Zona Sos. Giurgiului, CFR Progresul; office@artlux.ro

1657. **PERSONAL** pentru ferma animale (cai, gaini, porci), ofer cazare, 3 mese/ zi, salariu avantajos. Relatii la tel.; ☎0764.722.522

1658. **PERSONAL** pentru sectie productie jaluzele, zona Bucurestii Noi, Chitila, salariu motivant + bonuri de masa; ☎0784.778.866

1659. **PERSONAL** pentru spalat vase, pentru restaurant in zona Herastrau. Informatii la tel.; ☎0730.822.085

1660. **PERSONAL** pentru spalatorie auto, Bulevardul Th. Pallady sector 3; ☎0769.478.937

1661. **PERSONAL** pentru spalatorie auto, urgent, fete si baieti, salariu + comisioane. ☎0762.078.333/ 0784.106.732

1662. **PERSONAL** pentru spitale (Cantacuzino, Metropolitan, Polizu, Municipal), interviu Str. Eufrosin Poteca nr.34 (zona Obor), pentru firma curatenie; ☎0726.693.792

1663. **PERSONAL** piscina, ospatari, ajutor ospatar, barman, bucatar, ajutor bucatar, femeie de serviciu, pizzar. Zona Sos. Alexandriei, Bragadiru (capat RATB 302); ☎0744.771.516 avatarlounge2016@gmail.com

1664. **PERSONAL** polish auto, cosmetica auto angajeaza personal polish auto cu experienta in domeniu, oferim seriozitate si punctualitate in salarizare; ☎0767.104.010 polish.cosmetica@gmail.com

1665. **PERSONAL** primire pacienti, ☎021.326.55.96

1666. **PERSONAL** productie. Sex: feminin, Resedinta in zona Sectorului 4 sau Popesti-Leordeni. Persoana responsabila, rapida, corecta, dispusa sa invete in cazul in care nu are experienta; ☎0785.240.340/ 021.361.50.82 nanna@overall.ro

1667. **PERSONAL** Restaurant, angajam barman, ospatar, ajutor de bucatar cu experienta pentru restaurant libanez, zona Pantelimon, ☎0733.282.511

1668. **PERSONAL** restaurant. Suntem un restaurant situat central, in sect. 2 si avem nevoie de ospatarite, picoli, spalator vase si femeie de serviciu. Locatia este deosebita iar echipa tanara si prietenoasa. Te asteptam la interviu; ☎0720.260.824

1669. **PERSONAL** restaurant: bucatar, ajutor de bucatar, femeie pentru autoservire. Contract de munca, salariu atractiv, program fix de luni pana vineri; ☎0723.577.212/ 0722.840.683

1670. **PERSONAL** sali de jocuri (fete). Program in ture. Salariu atractiv+ diferite bonusuri. Oferim tinuta (fusta+ camasa). Perioada de training; ☎0753.591.169 office_planetm@yahoo.ro

1671. **PERSONAL** salon. Salon in Militari, angajeaza cosmeticiana si manichiurista-tehnician unghii false cu experienta. Salariul se v-a discuta in urma interviului si a probei; ☎0729.040.772 carmentawel@yahoo.com

1672. **PERSONAL** service centrale termice; ☎0720.060.601

1673. **PERSONAL** sezonier. Restaurant Sunquest din Statiunea Venus angajeaza personal pentru perioada sezonului estival: bucatari, ajutori de bucatari, ospatari, ajutori de ospatari, bufetiere si personal necalificat bucatarie; ☎0726.343.369/ 0726.343.369 george_nicula85@yahoo.com www.hotelsunquest.eu

1674. **PERSONAL** spalat vase pentru restaurant zona Herastrau, informatii la tel.; ☎0730.822.085

1675. **PERSONAL** specializat: tamplari, operatori montaje, operatori (indoire, finisare) materiale plastice, angajeaza firma din domeniul productiei publicitare. Experienta in domeniu constituie un avantaj; ☎021.423.22.23

1676. **PERSONAL** tanar pentru simigerie, zona sector 4, cu sau fara experienta: pizzar, modelatori, vanzatoare patiser/a. Nu ai experienta, nu este un impediment pentru a lucra in echipa noastra; ☎0765.318.359/ 0741.313.048

1677. **PERSONAL** tehnic administrare cladire, apart. (abilitati medii dom. electric, termic si sanitar), atributii administrative. Salariu 300 € primele 3 luni cu posibilitate de crestere in functie de performante. Program: 08:00 - 18:00 de luni pana vineri. Disponibilitate pentru eventuale urgente, inclusiv week-end. Limba engleza niv. conversational constituie avantaj dar nu este obligatorie, permis categ. B obligatoriu. CV la e-mail: ☎0733.869.293 mihai.bighiu@liadhotel.com www.liadrealestate.com

1678. **PERSONAL** tehnic. Pensiune, restaurant, Bucuresti, angajeaza personal tehnic pt intretinere, reparatii si amenajari, obligatoriu cu permis de conducere cat B. Detalii la: tel. sau pe email; ☎0757.113.433 pensiuneacasamica@gmail.com www.romtur.ro

1679. **PERSONAL** tipografie. Cauti un loc de munca stabil? Angajam personal tipografie: muncitor necalificat, masinist legatorie, faltuitor, ghilotinist si mecanic.Vino si tu in echipa noastra. Tel.; ☎0745.581.761 hrrecrutare2016@gmail.com

1680. **PERSONAL** vase la Beraria H. Cautam persoane serioase si muncitoare. Daca iti cauti un loc de munca stabil, te asteptam la Beraria H, str. Kiseleff 32, sector 1, Bucuresti; ☎0725.345.302 jobs@berariah.ro www.berariah.ro

1681. **PERSONAL** vulcanizare-spalatorie camioane, Sos.Centura Magurele, angajeaza personal, salariu atarctiv; ☎0744.371.725

1682. **PERSONAL,** angajam la bucatarie, la salate, la spalat vase, servire clienti. Asteptam femei si tinere cu sau fara experienta pentru Fast Food Green Pepper in galeria din Auchan Titan, programari prin telefon; ☎0742.104.879/ 0761.730.776

1683. **PERSONAL,** angajam personal pentru curatenie si pentru servire terasa (cofetarie-patiserie); ☎0757.252.466 www.suntdelicioase.ro

1684. **PERSONAL,** fast-food, shaorma, cofetarie si bucatarie, pt. Dines Food program full time si part time; ☎0736.627.098 officedines@gmail.com www.dines.ro

1685. **PERSONAL,** Favbet angajeaza personal feminin pentru functia de casier si supr. jocuri pt toate orasele din tara inclusiv Bucuresti. Forme legale de munca, instruire de specialitate cu profesionisti. Te asteptam in echipa noastra, **1.600 L/ luna;** ☎0755.292.929 hr.romania@favbet.com www.favbet.ro

1686. **PERSONAL,** firma spatii verzi angajeaza personal calificat/ necalificat in gradinarit si amenajari spatii verzi, cu experienta in domeniu; ☎0752.118.921

1687. **PERSONAL,** full time pentru postul de casiera, ajutor bucatar, detalii in privat, ☎0736.360.126 lorina.ion@gmail.com

1688. **PERSONAL,** muncitori necalificati in special doamne, chimist, laborant, fochist si diferite posturi. Fabrica in zona Theodor Pallady. Cv la fax, tel. intre orele 10.00-12.00; ☎021.345.08.44/ 0735.209.131

1689. **PERSONAL, pentru tipografie cu sediul in Domnesti, Ilfov. Se cauta persoane motivate si responsabile, tipograf, ajutor tipograf, operator lipire, operator stanare, stivuitorist, detalii la tel.; ☎021.202.58.70/ 021.202.58.72/ 0755.500.255 office@wilkins.ro**

1690. **PERSONAL,** pt. firma de productie publicitara cu sediul in Otopeni; ☎0754.549.692 office@rosialconcept.ro www.rosialconcept.ro

1691. **PERSONAL,** pt. service auto, cu experienta, pentru urmatoarele posturi: mecanic auto multimarca, tinichigiu auto, electrician auto,Bucuresti, zona Morarilor-Pantelimon, sector 2,cu experienta intr-un post similar, ☎0734.200.092

1692. **PERSONAL,** Restaurant angajeaza personal in functiile de ajutor bucatar, ospatar, si spalator vase. Salarii motivante in functie de performante. Detalii la interviu; ☎0724.307.525 cristicoman88@yahoo.com

1693. **PERSONAL,** restaurant Camizo, sector 3, angajeaza: bucatar, bucatareasa, ajutor baman; ☎0723.970.946 office@camizo.ro www.camizo.ro

1694. **PERSONAL,** restaurant Pub zona metrou Costin Georgian, ajutor bucatar 1.500-1.800 lei, experienta necesara. Femeie curatenie 1.050-1.200 lei, ospatar-barman 1.050-1.200 lei, aj. ospatar. Solicitantii numai din sect. 3, ☎0771.565.459

1695. **PERSONAL,** supermarket zona Berceni angajeaza casier/a si lucratori comerciali cu experienta minim 6 luni; ☎0374.064.691 angajari.intermarket@yahoo.com

1696. **PERSONAL,** urgent doamne/domnisoare cu sau fara experienta pt. salon masaj centru spa pt urmatoarele posturi: receptionera si maseuza. Conditii de munca lux, scolarizare gratuita,carte de munca, salariu motivant, **3.500 L/ luna;** ☎0784.525.564

1697. **PERSONAL,** vanzatoare magazin alimentar, necalificati muncitori, barman, calificare, carte de munca, hala Obor; ☎0722.414.555

1698. **PERSONAL.** Angajam personal de curatenie cu 8 ore sau cu program partial de 2-3 ore. ☎0729.777.375/ 0733.104.222

1699. **PERSONAL.** Angajez personal pentru restaurant: picolita, ospatarita, personal curatenie + vase. Salariu convenabil. Program: 7:30-18:30, duminica: inchis; ☎0762.997.915

1700. **PERSONAL.** Atelier confectii dama angajeaza personal pentru sala de croit. Salariu 1.200 lei, zona Baicului; ☎0788.572.699

1701. **PERSONAL.** Fabrica de mezeluri Fox Com Serv unitate de productie din Bucuresti, angajeaza pentru extinderea activitatii afumatoristi carne, operatori fabricat mezeluri, spriteri, cuteristi si muncitori necalificati. Locatie usor accesibila, program 8 h/zi, Sambata-Duminica liber. Se ofera: salariu atractiv, bonuri de masa si bonuri in functie de performante. Relatii si informatii suplimentare la telefon. Se poate trimite CV-ul la adresa de mail; ☎021.492.01.64/ interior 167 hr@foxcom.ro; office@foxcom.ro.

1702. **PERSONAL.** Fabrica mase plastice angajeaza personal calificat, necalificat, secretara Prelungirea Ghencea la 100 m de bariera de centura. Cazare asigurata ☎0722.442.213 draguvladimir@yahoo.com

1703. **PERSONAL.** Firma confectii angajeaza sef sectie, confectioner, croit si calcat; ☎0766.630.079

1704. **PERSONAL.** Firma confectii dama angajeaza personal cu experienta sala croitorie; ☎0724.500.461

1705. **PERSONAL. FIRMA CU SEDIUL IN SOSEAUA GIURGIULUI ANGAJEAZA LA TIPOGRAFIE PERSONAL PENTRU LEGATORIE SI MASINIST PENTRU HARTIE OFFSET. OFERIM: SALARIU, CARTE DE MUNCA + TRANSPORT; ☎0749.998.639**

1706. **PERSONAL.** Firma de curatenie angajeaza personal cu experienta pentru echipe mobile, 1. 000 L net, contract de munca; ☎0725.153.711

1707. **PERSONAL.** Firma productie incaltaminte angajeaza personal calificat si necalificat in zona Morarilor (metrou Costin Georgian); ☎0724.323.006

1708. **PERSONAL.** Firma productie shaorma angajeaza personal pentru activitatea de productie, Com. Clinceni, jud. Ilfov, str. Privighetori, nr. 1; ☎0727.890.847

1709. **PERSONAL.** FOX COM SERV unitate de productie din Bucuresti, angajeaza pentru extinderea activitatii afumatoristi carne, operatori fabricat mezeluri, spriteri, cuteristi si muncitori necalificati. Locatie usor accesibila, program 8h/zi, Sambata-Duminica liber. Se ofera: salariu atractiv, bonuri de masa si bonuri in functie de performante. Relatii si informatii suplimentare la telefon. Se poate trimite CV-ul la adresa email; ☎021.492.01.64/ interior 167 hr@foxcom.ro si office@foxcom.ro.

1710. **PERSONAL.** Societate comerciala din Bucuresti, angajaza:dulgheri, fierari, zidari, finisori, faiantari, instalatori , electricieni cu diploma. Oferim contract de munca +salariu motivant, **1 L;** ☎0769.581.901 nicolicil_nicolici@yahoo.com

1711. **PICKER** in depozit, punct de lucru Militari. Program luni- vineri, 2 schimburi. Cerinte: experienta in depozit. Pentru detalii sunati gratuit la tel.; ☎0800.800.408

1712. **PICOL,** bucatar, barman, ospatar, hostess, ajutor bucatar, menajera pentru Restaurantul Hanu` Berarilor. Experienta constituie avantaj. Beneficii: oportunitatea de a lucra intr-o companie lider de piata si intr-un mediu de lucru placut, pachet salarial motivant, posibilitatea de promovare in functie de performanta, program flexibil. Daca vrei sa faci parte din echipa noastra, trimite cv-ul la adresa de e-mail; ☎0731.042.318 daniel.cismaru@citygrill.ro www.hanuberarilor.ro

1713. **PICOL.** Restaurantele Trattoria Buongiorno recruteaza personal pentru urmatoarele posturi: ospatar, picol, bucatar, ajutor bucatar, pizzar, brutar, menajera. Pachet salarial motivant, in functie de performanta. CV la e-mail: ☎0730.199.150 alina.patentasu@citygrill.ro

1714. **PICOL.** Vrei sa traiesti perioada de glorie a celei mai renumite locatii din Bucuresti. Restaurantul Hanu` lui Manuc s-a redeschis sub un nou concept. Cautam personal pentru urmatoarele posturi: bucatar, ospatar, picol, barman, hostess, ajutor de bucatar, menajera. Iti oferim: oportunitatea de a lucra intr-o companie lider de piata si intr-un mediu de lucru placut, pachet beneficii motivant, program flexibil. Daca vrei sa faci parte din echipa noastra, trimite CV-ul tau la adresa de mail sau informatii nr. tel.; ☎0728.113.311 recrutare@citygrill.ro

1715. **PICOLI (ite) cu sau fara experienta, femei pt. bucatarie angajeaza restaurant chinezesc. ☎0722.363.188/ 0722.912.671**

1716. **PICOLI, ospatari personal vase, salata narghilea pentru restaurant libanez si ospatari pentru restaurant italian, orele 10.30 - 24; ☎021.223.22.25**

1717. **PICOLI,** picoli (ajutori ospatar). Restaurant Libanez in zona Baneasa, angajam picoli cu sau fara experienta, salariu motivant, tips zilnic, 2 pauze , masa zilnica, program in ture (o zi da, una nu); ☎0724.395.153

1718. **PICOLI,** Restaurant angajam picoli(fete-baieti), ajutor barman, ajutor bucatar, ajutor pizzar, se ofera salariu+bonuri masa+tips, sanse de promovare; ☎0733.704.389

1719. **PIETRAR** cu experienta. SC Carrara Design, activitate: taierea si prelucrarea pietrei, sediul in Popesti-Leordeni, Sos. Oltenitei, nr. 202(fostul Viscofil), cauta pietrar cu experienta, salariu atractiv, prog. 8-17, asiguram transport; ☎0737.504.356 office@carraradesign.ro www.carraradesign.ro

1720. **PILOT** avion, Scoala Superioara de Aviatie scoate la concurs postul de pilot avion, concursul va avea loc in 18.04.2016 ora 9,00. Dosarele se depun pana in data de 08.04.2016. Relatii la tel. 021.232.11.01 int. 117; ☎021.232.11.01 office@aviationacademy.ro

1721. **PIZZAR (baiat) cu sau fara experienta, in zona, Piata Chibrit, program avantajos, sunati dupa ora 11.00; ☎0762.205.001/ 0762.205.000**

1722. **PIZZAR** /bucatar. Cautam un bucatar/pizzar pentru Bar&Bistro Centru Vechi, program 2/2 zile, salariu 1.300 lei.Pt interviu sunati la nr. de tel. dupa ora 12, **1.300 L;** ☎0725.927.507

1723. **PIZZAR** Angajam pizzar cu experienta, la fast food in Mall Baneasa, carte de munca, o masa pe zi, transport decontat. Pt mai multe detalii sunati la nr., **1.800 L;** ☎0724.887.711 stansorin72@gmail.com

1724. **PIZZAR** angajez, zona Obor; ☎0767.242.921

1725. **PIZZAR cu experienta 1.800 L, ajutor bucatar 1.500 L si livrator pizza 900 L. Restaurant situat in Bucuresti, sector 2, angajeaza in conditii avantajoase; ☎0761.299.964/ 0761.601.441**

1726. **PIZZAR** cu experienta in domeniu, locatie Centrul Vechi Bucuresti; ☎0747.360.343

1727. **PIZZAR** cu experienta la cuptor cu lemne, pt. interviu va asteptam in sos. Colentina nr. 383, sector. 2 Bucuresti pizzeria Flux, relatii la tel.; ☎0734.546.243/ 0730.665.590

1728. **PIZZAR cu experienta pe cuptor electric salariu: 2.000 L, contract de munca, tips din vanzari, bucatar cu experienta in meniul italian si romanesc, salariu: 2.500 L, tips din vanzari, contract de munca, ajutor bucatar cu experienta salariu: 1.600 L, contract de munca si tips din vanzari, livrator cu auto propriu, salariu: 1.000 L, contract de munca. Transport gratuit, masa personal. Restaurant Pizzerie sector 2, angajeaza in conditii bune de lucru; ☎0761.601.441/ 0761.299.964**

1729. **PIZZAR** cu experienta pentru pizzeria Speed, activ si motivat, program de lucru in ture, salariu atractiv; ☎0734.989.958/ 0768.103.113 biank_08@yahoo.com

1730. **PIZZAR** cu experienta. Trattoria Monza, angajeaza pizzar cu experienta. Salariu este 1.900 lei plus tips. Transport asigurat seara acasa. Program 2 zile cu 2 libere, **1.900 L;** ☎0734.654.141 www.trattoriamonza.ro

1731. **PIZZAR** zona Berceni si Baba Novac pentru pizzerie pe cuptor de lemne; ☎0760.275.510

1732. **PIZZAR,** fara experienta, training gratuit, o pizza pe tura. Locatie Bd. Gh. Sincai nr. 16. Program ture 12/ 24 (2 zi, 2 noapte, 2 libere), **1300 L;** ☎0748.202.849 aplicarejob@ymail.com

1733. **PIZZAR,** fii pizzarul lunii, hai sa lucrezi la Stadio, poate cel mai frumos restaurant din Bucuresti, vizitat zilnic de peste 500 de oameni. Daca vrei sa arati cat esti de bun, suna-ne si ne vedem la o cafea; ☎0731.031.190 simona@stadio.ro

1734. **PIZZAR,** Pizzerie zona Baba Novac angajeaza pizzar cu experienta si ajutor ospatar; ☎0784.133.155/ 0766.534.066 nitudana2004@yahoo.com

1735. **PIZZAR,** Restaurant situat in Otopeni, angajeaza pizzar.se asigura transport la plecare, **2.000 L;** ☎0729.106.169 office@laiancu.ro www.laiancu.ro

1736. **PIZZAR,** vanzatoare, ajutor bucatarie, gestionar angajeaza Pizzeria Maestro. Pt. detalii sunati va rog la tel. sau trimiteti CV pe adresa de email; ☎0763.312.293 florina_banaseanu@yahoo.com

1737. **PIZZAR.** Angajam pizzar cu experienta cuptor pe lemne. Salariu atractiv. Contract de munca, mancare asigurata, conditii avantajoase. Rog seriozitate. Urgent; ☎0736.418.923

1738. **PIZZAR. Pizza PPH angajeaza pizzar cu experienta cuptor pe lemne, pentru sectoarele 1 si 5. Rog seriozitate; ☎0768.299.834**

1739. **PIZZAR.** Pizzerie angajez pizzar cu experienta minim doi ani cuptor cu lemne, sector 3; ☎751438310

1740. **PIZZAR.** Restaurant zona Lacut Tei cu specific romanesc, angajeaza pizzar cu experienta cuptor cu lemne si femeie de serviciu la vase. Oferim salariu excelent; ☎0725.129.998

1741. **PIZZAR.** Restaurantele Trattoria Buongiorno recruteaza personal pentru urmatoarele posturi: ospatar, picol, bucatar, ajutor bucatar, pizzar, brutar, menajera. Pachet salarial motivant, in functie de performanta. CV la e-mail: ☎0730.199.150 alina.patentasu@citygrill.ro

1742. **PIZZARI** cu experienta, cuptor cu lemne, bucatar, fata la vase, angajez urgent pentru zona Drumul Taberei. Relatii dupa ora 12.00; ☎0722.381.110

1743. **PIZZARI.** Pizzarie cu livrare la domiciliu angajeaza in conditii de munca si salarizare foarte avantajoase pizzari si bucatarese. Relatii la tel. sau la mail; ☎0729.716.416 callcenterberceni@gmail.com

1744. **PIZZER,** pizzerie, zona Dristor angajeaza urgent pizzar pentru cuptor pe lemne, ☎0720.211.446 restaurantdristor2015@gmail.com www.restaurantdristor.ro

1745. **POLISHOR auto cu experienta pentru service auto, zona Crangasi; ☎0731.302.788/ 0731.302.783**

1746. **PORTAR. Gradinita/ scoala particulara angajeaza portar cu experienta, locatii in Bucuresti/ Pipera. Relatii la tel: ☎021.230.61.12/ 0734.411.359**

1747. **PORTARI. Asociatia de Proprietari bl. 4A, sc. 2, din Bucuresti, Bd. Unirii nr. 17, angajeaza portari, persoane pensionate la limita de varsta, cu un salariu net 500 L; ☎0722.588.110**

1748. **POSTAS** pentru Total Post Mail Services, Sectorul 5; ☎021.411.89.82

1749. **POSTAS** sectorul 1, pt. Total Post Mail Serivces; ☎021.315.15.06/ 0372.753.469

1750. **PREGAGITOR** vopsitorie cu experienta, devizier, pentru Bucuresti Car Expert. Cunostinte auto, seriozitate, dorinta de perfectionare continua. Salariu in functie de pregatire si eficienta. Viziteaza site-ul nostru. Contact: email / telefon; ☎0752.767.676 office@carexpertauto.ro

1751. **PREGATITOR -vopsitor, tinichigiu auto, zona Pieptanari. ☎0767.000.611**

1752. **PREGATITOR** vopsitor. Tiriac Auto angajeaza pregatitor-vopsitor auto (cu permis auto B) in locatia Ford Baneasa. Ne puteti contacta la tel. sau trimite CV-ul la adresa de email; ☎0755.128.208 resurse.umane@tiriacauto.ro

1753. **PREGATITOR** vopsitorie auto, full time, zona Big Berceni, ☎0727.796.528 turcuion40@yahoo.com

1754. **PREGATITORI** vopsitori. Mall Vitan, service multimarca angajeaza pregatitori vopsitorie full time. Conditii de munca bune; ☎0747.037.007

1755. **PRELUCRATORI MARMURA, GRANIT, CU EXPERIENTA, ANGAJEZ; ☎0727.247.543**

1756. **PREPARATOR** pizza, Jerry's Pizza angajeaza preparatori pizza fara experienta pentru sector 2. Program full time, in ture de 8 ore/zi, 2 zile libere saptamanal, salariu atractiv, tichete de masa, posibilitati de promovare, ☎0744.884.877 liviu.cazamir@jerryspizza.ro www.jerryspizza.ro

1757. **PREPARATOR** pizza, Trenta Pizza angajeaza persoana serioasa, disciplinata, care pregateste si aseaza ingredientele pe pizza, asigura ordine bucatarie, verifica stoc. pentru Sectorul 1, 3, 4, 6. Relatii la tel., ☎0751.309.890 sergiu.cojocariu@trentapizza.ro

1758. **PREPARATOR,** vopsitor, Service auto romanesc Anglia angajeaza: preparator-vopsitor auto cu experienta, program full time,salariu fix £ 1.350 dupa taxe si cazare gratuita, limba engleza nu este necesara, **2.000 €;** ☎00447502666555/ 00441214392753 office@brimstuning.co.uk www.brimstuning.co.uk

1759. **PROFESORI.** scoala internationala particulara cu predare in limba engleza selectioneaza profesori pentru: engleza si matematica nivel primar si gimnazial, geografie, informatica si fizica. Cerinte: licenta in specialitate, modul pedagogic, cunoasterea limbii engleze nivel avansat, experienta in domeniu 3 ani. Deasemenea angajeaza ingrijitoare pentru gradinita. Detalii la tel., L-V:8.30-16.00; ☎021.255.50.75/ 0744.309.199

1760. **PROIECTANT instalatii gaze naturale autorizat ANRE gradul ID sau PGIU cu o experienta minima de 5 ani; ☎0729.816.840**

1761. **PROIECTANT** mobilier la comanda pentru clientii companiei, urmarire proiecte, cunostinte Autocad, Sketchup. Conditii bune de munca si salarizare, masina pentru masuratori, telefon de serviciu. Fabrica in Calea Giulesti; ☎0751.298.991 gd.servicii@gmail.com

1762. **RECEPTIONER Angajam supraveghetor si receptioner pentru loc de joaca din sect. 2; ☎0773.938.476**

1763. **RECEPTIONER** clinica angajeaza Puls Medica. Persoanele interesate pot trimite CV la email sau pot lasa CV-ul la receptia clinicii din str. Ion Calin nr. 37; resurseumane@pulsmedica.ro

1764. **RECEPTIONER** pt. hotel 3 stele, CV la email. Salariu de inceput **1.200 L;** ☎0727.599.599 office@hoteldan.ro

1765. **RECEPTIONER** resort turistic din Delta Dunarii- Crisan, angajeaza receptioner/ receptionera. Se solicita experienta in domeniu. Interviul va fi in Bucuresti. Se asigura cazare si masa. Salariu 2.500 lei/ luna, **2.500 L/luna;** ☎0727.583.526 office@deltaboutique.ro www.deltaboutique.ro

1766. **RECEPTIONER,** camerista, instalator-intretinere hotel, bucatar sef, bucatar si ajutor, ospatari-calificare si experienta, ajutor ospatari, vanzatoare linie autoservire pentru Hotel Vulturul Venus; ☎0722.211.050 mugurel_1984@yahoo.com www.hotelvulturul.ro

1767. **RECEPTIONER,** firma reciclare (Sos. Centura Bucuresti, loc. Jilava) angajam receptioner/ gestionar deseuri feroase. Cerinte: cunostinte metale, experienta in receptie/ gestiune marfuri vrac industriale; ☎0723.606.181/ 0727.732.933

1768. **RECEPTIONER,** Hotel Ibis din Sibiu angajeaza: receptioner hotel, bucatar, ospatar si camerista hotel cu sau fara experienta. Detalii la telefon, ☎0269.218.100 ionela.barbulescu@ibishotels.ro

1769. **RECEPTIONER,** receptionera hotel, pentru hotel de 4 stele situat in zona Floreasca. Persoana organizata, serioasa, buna cunoscatoare a limbii engleze, pentru tura de noapte. Pers. interesate pot trimite cv la mail, ☎0720.142.164/ 0726.508.318 cristina@decebalhotel.ro decebalhotel.ro

LOCURI DE MUNCĂ

1770. **RECEPTIONER, receptionera pentru hotel, tura de zi (2 zile cu 2 libere), zona Ferdinand - Pantelimon, limba engleza, salariu 1.300 L; ☎0726.547.466**

1771. **RECEPTIONER.** Hotel Mic Bucuresti angajeaza receptioner program 24/48. Se ofera mediu de lucru placut, salariu 1.200 L. Trimiteti doar CV cu poza pe e-mail **1.200 L/luna;** rezervarihmic@gmail.com

1772. **RECEPTIONERA** angajeaza Saloanele Magic. Salariu fix 1.500 de lei, CM 8 ore. CV + poza la email; ☎0786.138.262 angajari@saloanelemagic.ro

1773. **RECEPTIONERA angajez pentru sala de sport, in Aviatiei, engleza mediu; ☎0723.523.406**

1774. **RECEPTIONERA** cu experienta in salon de infrumusetare, salariu atractiv 1.500 L + cm platita, zona metrou Gorjului, va rog CV pe email; ☎0724.357.422

1775. **RECEPTIONERA cu sau fara experienta, pentru lant de restaurante; ☎0761.465.985/ 0740.102.004 resurseumane287@yahoo.com**

1776. **RECEPTIONERA** Salon de frumusete deschis de 17 ani, situat in zona Panduri, angajam receptionera cu aspect fizic placut si studii medii; ☎0726.787.519

1777. **RECEPTIONERA** si o camerista pentru hotel sector 1, experienta nu este obligatorie; ☎0722.795.381 contact@hoteluranus.ro

1778. **RECEPTIONERA** si tehnician unghii false si manichiura pt. salon cu vad; ☎0769.694.093

★★★★★★★★★★★★★★★★★★★

1779. **RECEPTIONERA, HOTEL SECTOR 2 PROGRAM 12/24 CU 12/36, STUDII MEDII ENGLEZA OBLIGATORIU SE ASIGURA SI CALIFICARE PRECUM SI CAZARE , NEFUMATOARE, SERIOZITATE, PTR. INTERVIU TRIMITETI CV, 1 €; ☎0722.881.071 LUIZACANNIZZARO@YAHOO.COM**

★★★★★★★★★★★★★★★★★★★

1780. **RECEPTIONERA,** manichiurista si femeie de serviciu angajeaza salon Belle Sophia. Daca esti o persoana dornica sa muncesti te asteptam sa faci parte din echipa noastra; ☎0765.266.131

1781. **RECEPTIONERA,** manichiurista-pedichiurista (tehnician unghii) cu experienta pentru salon de infrumusetare; ☎0765.817.261/ 0765.522.475

1782. **RECEPTIONERI** si bucatari angajeaza Hotel de cinci stele Telefon: ☎0757.645.737

1783. **RECEPTIONIST.** Reprezentanta service camioane si remorci angajam receptionist service cu fac. transporturi - Autovehicule Rutiere, necesar experienta, oferim conditii bune de lucru, bd. Preciziei nr.11, CV la email, ☎0749.102.608/ 0749.102.603 resurseumane@edparts.ro www.edparts.ro

1784. **REGLOR** mase plastice, cu experienta, angajam. CV la email; ☎0735.408.163/ 0728.113.204 camelia.burlan@arthursteel.ro

1785. **REPREZENTANT** medical. Compania Arthromac Distribution angajeaza reprezentant medical pe ortopedie, neurologie, bft, doar persoane foarte serioase si motivate. Obligatoriu carnet auto. CV cu foto la email; ☎0726.715.985 office@gulercervical.ro www.arthromac.com

1786. **REPREZENTANT** tehnic, promovarea ofertei de produse, pregatirea si transmiterea ofertei, consultanta tehnica legata de produse, furnizarea de informatii privind produsele, vorbitor de limba sarba si slovena; ☎0729.990.201/ 021.361.50.82 dejan@oveall.ro

1787. **REPREZENTANT** vanzari, Editura, angajeaza reprezentant vanzari, persoana cu experienta, serioasa, posesor permis auto, deplasari in Bucuresti si provincie. Asteptam CV-ul dvs la adresa de mail; ☎0744.531.333 editura2015@yahoo.ro

1788. **REPREZENTANT** vanzari. Demedia angajeaza reprezentant vanzari numai cu experienta in domeniul produselor promotionale. Portofoliu clienti necesar. Avantaj relatii mass-market. Salariu motivant+bonusari; angajari@demedia.ro www.demedia.ro

1789. **REPREZENTANTI** Avon. Super oferta. Campanie inscrieri gratuite. Comision 15-40%. Tel., Lili; ☎0723.313.396

1790. **REPREZENTANTI vanzari cu experienta -1 post lacuri si vopsele, -1 post detergenti si cosmetice si stivuitorist pentru Stera Chemicals ☎0749.151.525**

1791. **REPREZENTANTI** vanzari publicitate, ziarul Anuntul Telefonic si www.anuntul.ro angajeaza pentru departamentele Redactie si Vanzari Publicitate, absolvente studii superioare sau student cu posibilitate de lucru full-time, persoane cu bune abilitati de comunicare si negociere, dinamice, perseverente. Oferim salariu fix, negociabil periodic + comision 10-20% + bonusuri. Experienta in domeniu nu este necesara, se asigura traininguri. In vederea programarii interviului de angajare, CV-urile se trimit la adresa de e-mail: redactori@anuntul.ro

1792. **RETUSARE** foto, angajam 2 persoane pentru retusare/ corectie fotografii pentru fotoceramica. Cunoasterea programului Adobe Photoshop reprezinta un avantaj; ☎0736.237.236/ 0785.237.236 angajari@cerado.ro

1793. **RETUSIERA,** croitoreasa, cautam colega cu experienta in domeniu, cu afinitate pentru articole de lux (rochii, costume, pantaloni), organizata, serioasa si dornica pentru contract pe termen lung. Salariu motivant, beneficii; ☎0727.770.355 magazinglamour2016@gmail.com

1794. **RIGIPSAR, ZUGRAV, VOPSITOR, FAIANTAR, AVANTAJ CALIFICATI, CU DOMICILIU IN BUCURESTI, DISPONIBILITATE LA DEPLASARI IN TARA CU DIURNA SI CAZARE ASIGURATA, FIRMA DE CONSTRUCTII ANGAJAM; ☎021.335.30.53**

1795. **RIGIPSARI** - finisori. Dezvoltator angajez, 10.000 mp tavan rigips. Pret 22.000 L la gata cu vinarom, 20 L; ☎0751.141.917

★★★★★★★★★★★★★★★★★★★

1796. **RIGIPSARI CU EXPERIENTA C.M., SALARIU 2.000 - 2.500 L, ROG SERIOZITATE, S.C. ANGAJEAZA; ☎0786.119.120/ 0724.540.345**

★★★★★★★★★★★★★★★★★★★

1797. **RIGIPSARI** si zugravi; ☎0773.327.193

1798. **SANDWICH artist, Subway Piata Victoriei, restaurant tip fast-food angajeaza personal tanar, dinamic, dornic de a face parte dintr-o echipa. Program de lucru ture de 8 ore, 2 zile libere, salariu atractiv, bonusuri; ☎0745.020.816 subway.victoriei@gmail.com**

1799. **SANDWICH** artist. Restaurant subway Crangasi-fast food angajeaza tineri dinamici, dornici sa lucreze in echipa, program 8 ore, 2 libere pe saptamana, salariu atractiv, email; ☎0723.441.648 subway.crangasi@gmail.com

1800. **SCUTERIST pentru livrare la domiciliu, dispecer pentru preluat comenzi, ospatar si pizzar cu experienta. Relatii la sediul firmei str. Postavarului nr. 92, sector 3, sau la tel. Rog dupa ora 12.00 ☎0732.113.701**

1801. **SECRETAR,** fundatia Lumina Institutii de Invatamant organizeaza interviu pentru ocuparea postului de Secretar facultate - COR 235901. Detalii la sediul din Sos. Colentina, nr. 64 B, sector 2, Bucuresti; ☎021.240.30.22 www.lumina.org

1802. **SECRETAR,** operator. Societatea Profesionala Notariala? Concordia cu sediul in Bucuresti angajaza? secretar si operator calculator.De preferat (dar nu obligatoriu) cu studii juridice.Contact- Robert Voicila; ☎0733.598.788 http://www.notariatbucuresti.eu

1803. **SECRETARA** 7 ore pe zi, 900 Euro/ luna, studenta, aranjare acte, discreta, deschisa, open minded, fara prejudecati, eu 28 de ani, astept mail cu CV + poze sau sms, discretia este foarte importanta, **900 €/luna;** ☎0799.464.984 cosmin.office28@gmail.com

1804. **SECRETARA** 7 ore pe zi, 900 €/ luna, studenta, aranjare acte, discreta, deschisa, open minded, fara prejudecati, eu 28 de ani, astept mail cu CV + poze sau sms, discretia este foarte importanta, **900 €/luna;** ☎0799.464.984 cosmin.office28@gmail.com

1805. **SECRETARA cunostinte de calculator, salariu motivant, pentru lant de restaurante; ☎0761.465.985/ 0740.102.004 resurseumane287@yahoo.ro**

1806. **SECRETARA** pentru agentie imobiliara, zona Piata Muncii, cu experienta in secretariat agentii imobiliare, comunicativa, serioasa, salariu atractiv. CV la mail, ☎0729.203.880 kdwimob@gmail.com

1807. **SECRETARA** pentru firma sector 6; ☎0761.661.925

1808. **SECRETARA** personala fara expereinta, cu aspect fizic placut, salariu **500 €;** georgescuv2010@yahoo.com

1809. **SECRETARA** personala pt. om de afaceri deosebit, tanara deosebita, supla, educata, open minded, accept si studenta, trimite minim 5 poze mari sugestive si descriere, si din provincie, asigur cazare+ salariu+ contract de munca, **4.000 L;** andrei25696969@gmail.com

1810. **SECRETARA** personala, aspect fizic placut, ingrijita, tinuta prezentabila, serioasa, activa, fara obligatii, full disponibila pt. secretariat si deplasari ocazionale. Seriozitate, mediu placut, salariu atractiv. CV+3 foto, **2.200 L/luna;** euro_consultanta@yahoo.com

1811. **SECRETARA** stilata, ingrijita, cunostinte lb. engleza, PC, wordpress, program 9 ore, conditii f. bune, salariu lunar 2.000 lei, rog doar persoane serioase cu chef de munca, **2.000 L/luna;** ☎0726.721.421 claudiu_salon@yahoo.com

1812. **SECRETARA** tanara absolventa, liceu, tinuta, vocabular, asiguram instruire, **1.400 L/ luna;** ☎0764.961.443 ecocivica@consultant.com

1813. **SECRETARA** tipografie, activitate de secretariat, realizarea avizelor de transport si a facturilor catre clienti, realizarea diferitelor situatii, redactarea, inregistrarea si indosarierea corespondentei interne si externe, **2.000 L/ luna;** ☎0723.561.592 paul.hulea@gmail.com

1814. **SECRETARA,** angajez secretara/ secretar cu permis categoria B. Rog CV la adresa email. Salariu **1.800 L/luna;** ☎0786.073.929 blitzconstruct3@gmail.com

1815. **SECRETARA,** asistent manager pentru companie de turism. Cerinte: studii superioare si limba engleza la nivel avansat; ☎0799.762.360 andrei.tauc@passion4work.ro

1816. **SECRETARA,** asistenta. Firma serioasa, dorim tanara frumoasa, supla, eventual studenta, pt secretariat, personal assistant. Exclus activiati de ordin intim. Contract legal. 4-5 ore /zi. Cerinte: permis auto; ☎0766.755.555 info@wowmedia.ro www.wowmedia.ro

1817. **SECRETARA,** firma de paza (zona Romexpo) angajam secretara, experienta in domeniul pazei, contabilitate primara, facturare, pontaje. Program 09.00-18.00 L-V, **1.200 L/luna;** ☎021.210.87.76/ 021.201.89.66

1818. **SECRETARA,** inginer constructor, agent vanzari cu masina proprie, Firma Lindab Montaj Construct; ☎0731.845.724

1819. **SECRETARA,** tanara draguta, sociabila, open-minded, cunostinte limba engleza, disponibilitate deplasari impreuna cu managerul, program flexibil, poate fi studenta. Salariu foarte atractiv, bonusuri. CV+poze pe email, simjobs90@yahoo.com

1820. **SEF** bucatar. Restaurant sector 2-3 angajeaza sef bucatar, bucatar, ajutor de bucatar, rugam seriozitate; ☎0799.466.264/ 0765.111.211 office@conacul-nobil.ro www.conaculnobil.ro

1821. **SEF** de sala, nivel de pregatire minim 1 an, pachet salarial atractiv, capacitate de coordonare, preluarea comenzilor, recomandari din meniu, verificare sali setup, personal subordonat managerului F&B; ☎0722.600.732

1822. **SEF** de sala. Restaurant din sectorul 6, langa Mall Plaza. Dorim pers cu experienta, serioasa, responsabila, comunicativa, atent la nevoile clientilor, domiciliat sect 5-6. In vederea interviului rugam CV pe email; ☎0728.842.997 hotelwestplaza2011@gmail.com

1823. **SEF** santier, lacatus, sudor, operator ofertare. Pentru mai multe detalii nu ezitati sa ne contactati, ☎0727.221.486 www.steel-master.ro

1824. **SEFI** tura. Contract de munca, norma intreaga pentru sefi tura, dispeceri, agenti securitate din bucuresti pentru paza obiective in bucuresti.Constituie avantaj cunostinte PC si Lb. engleza. Contact L-V o-16; ☎0749.050.576/ 0723.567.112 iulian.draganete@securitas.com.ro

1825. **SERVANTI pompieri, angajeaza AMA CSSU. Cerinte: certificat calificare, studii medii, domiciliul in Bucuresti, Ilfov, program 12/24 cu 12/48, salariu motivant, conditii optime de lucru; ☎021.317.42.76/ 0720.133.112**

1826. **SERVANTI.** Angajam, in conditii avantajoase, servanti pompieri pentru cladiri de birouri si centre comerciale; ☎0785.231.956

1827. **SHAORMAR** Fast-food zona Mosilor intersectie cu Dacia, angajam shaormar cu experienta. Pentru interviu sunati intre orele 12.00-21.00 sau trimiteti CV la adresa de email; ☎0730.765.481 office@fendikebap.ro

1828. **SHAORMAR** grataragiu cu experienta. Salariu atractiv; ☎0762.570.925

1829. **SHAORMAR** sau preparator gyros in zona Tineretului fast food, program 12 ore cu 24 ore libere, salariu motivat si o masa pe zi gratuita, urgent; ☎0721.800.122

1830. **SHAORMAR,** fara experienta si lipieri/ cocatori cu experienta in zona Lujerului si Iancului. Program in ture. Contract pe perioada nedeterminata. Salariu 1.300 - 1.400 L. Detalii la telefon, **1.400 L;** ☎0725.514.931

1831. **SHAORMAR,** vanzatoare. Angajam shaormar cu experienta si vanzatoare fast-food. Salariu si program bun. Zona Tineretului (intersectie cu Sincai). Rog seriozitate; ☎0722.208.701/ 0727.398.444

1832. **SHAORMAR,** zona Lujerului, sector 6, angajez; ☎0784.718.363

1833. **SHAORMAR,** zona Pantelimon, program flexibil, cu experienta. Oferim si cerem seriozitate, salariu bun; ☎0726.664.381

1834. **SHAORMARI (baieti), cu sau fara experienta pentru fast-food, program avantajos, sunati dupa ora 11.00; ☎0762.205.001/ 0762.205.000**

1835. **SHAORMARI** cu experienta, lucratoare bucatarie, angajeaza fast food Chicken Grill, salarii atractive; ☎0734.225.024

1836. **SHAORMARI cu experienta, pentru Socului Kebap, salariu avantajos; ☎0764.673.064**

1837. **SLEFUITOR** vopsitorie MDF, lemn, furnir, cu experienta. Platim orele suplimentare, salariu 1.800 Ron, Sector 5, **1.800 L;** ☎0723.674.133

1838. **SOCIETATE** de paza agenti de securitate pentru obiective in Bucuresti(spital zona Dristor) echipament gratuit. La cerere se asigura scolarizare in vederea obtinerii certificatului de calificare, agent securitate; ☎0730.708.951/ 0722.432.186

1839. **SOFER** 3,5 T extern. Firma transport ca?uta?m sofer pe autoutilitara 3,5 T pentru curse Romania- Bulgaria- Grecia. Se cere experienta?, disponibilitate program prelungit, rezistenta la stres, seriozitate. Rugam CV pe mail; Lukspeditionserv@gmail.com

1840. **SOFER 7.5 tone pentru intern, soferul sa detina atestat ADR (nu sunati daca nu ati mai lucrat), multumesc; ☎0727.199.128**

1841. **SOFER Abate SRL, pentru distributie produse alimentare; ☎0728.927.972**

1842. **SOFER** Angajam conductor auto 20 to intern, posesor de atestat, card tahograf, analize medicale, disponibil in zona Ploiesti. Detalii la; ☎0725.006.048

1843. **SOFER** angajez, pentru Bena Cereale; ☎0722.242.598

1844. **SOFER** angajez; ☎0728.211.578 office@arthursteel.ro

1845. **SOFER** autocamion pt. SC Greenglass Recycling SA, CV-urile se depune prin fax sau la e-mail, info la tel.; ☎0338.100.604/ 0338.100.601 mihaela.ionescu@greenweee.ro

1846. **SOFER** B pentru distributie catering; ☎0728.927.972

1847. **SOFER** B, inclusiv 3,5 tone; ☎0740.840.011

1848. **SOFER** C+E cu experienta pentru transport intern de marfuri generale (Romania), cap tractor cu semiremorca, salariu fix sau la km in functie de preferinte, pentru mai multe detalii astept telefonul dvs; ☎0761.908.221 nicu.florin70@gmail.com

1849. **SOFER** cat B, barbat pt. montarea si transportarea vaselor de candy bar, recuperarea vaselor si a decorurilor din locatiile evenimentelor. Program flexibil. Salariu atractiv; **1.200 L;** ☎0763.675.240 candybarbucuresti@gmail.com

1850. **SOFER cat. B pentru distributie flori si 2 muncitori necalificati pentru incarcare - descarcare, de preferabil sector 5; ☎0723.929.331**

1851. **SOFER** cat. B pt distributie produse panificatie zona Bucuresti, sectoarelor 2, 3, 4, partener Vel Pitar angajeaza soferi cu domiciliul obligatoriu in sect. 4, Berceni, Piata Sudului cu permis de minim 3 ani, **1.400 L;** ☎0723.649.620 wio640@yahoo.com

1852. **SOFER** cat. B, C, angajez pentru microbuz cu o pompa fixa de beton, Bucuresti, Chiajna; ☎0726.155.812/ 0724.263.202

1853. **SOFER** cat. B, muncitori necalificati pentru cofetarie, zona Ozana; ☎0731.920.653

1854. **SOFER** cat. B, SC cu sediul in Voluntari angajeaza muncitor necalificat cu permis cat. B, comision, program 10-19, carte de munca, echipament seriozitate. CV cu fotografie la adresa, **1.100 L;** ☎0724.311.437 comenzi@usi-porta.ro

1855. **SOFER** cat. C angajam pentru transport marfa in tara. Detalii in interval orar 12.00-16.00; ☎0731.375.253

1856. **SOFER** cat. C, autobasculanta 8 x 4, pentru firma de constructii Bucuresti; ☎0761.500.636

1857. **SOFER** cat. D pentru curse speciale in Bucuresti si zonele limitrofe,garaj Popesti Leordeni, ☎031.438.09.75 office@georgiotrans.ro

1858. **SOFER** cat. D pentru transport turistic intern si international cu autocare, garaj Popesti Leordeni; ☎031.438.09.75 office@georgiotrans.ro

1859. **SOFER** cat. D, cu atestat si cartela tahograf pentru scoala privata; ☎0728.000.600

1860. **SOFER** categoria B pentru patiserie cofetarie, covrigarie; ☎0751.143.382

1861. **SOFER categoria C+E, angajam; ☎0744.574.389**

1862. **SOFER** categoria C. Angajez sofer pe 7,5 t, atestat valabil, putere de munca, seriozitate. Masina este cu prelata, incarcari laterale. Preferabil Militari, Rosu, Chiajna, **1.600 L;** ☎0766.266.423

1863. **SOFER categoria D, cu domiciliul stabil in Bucuresti pentru transport persoane, cursa regulata Bucuresti-Focsani. Conditii: permis cat. D, Atestat Profesional pt. transport persoane, Card tahograf digital. Relatii: Autogara Obor, dispecerat, plecari Bucuresti-Focsani, zilnic orele 13-16 h.**

1864. **SOFER** categoriile C+E, cu experienta si atestat transport marfa. Transport national. Relatii la tel.; ☎0730.168.474

1865. **SOFER** Comunitate. Angajez sofer profesionist pentru comunitate, minim 2 luni, salariu atractiv, singur pe camion, nu echipaj, camion euro 5, conditii foarte bune, cer si ofer seriozitate, **1 €;** ☎0756.090.685

1866. **SOFER** containiera moloz. Firma de transport angajam sofer cat. C, cu experienta pentru containiera deseuri din constructii, cu domiciliu in Bucuresti, preferabil sector 1 si 6; ☎0785.696.979

1867. **SOFER** cu ADR pentru tir, cunostinte minime de limba engleza din Bucuresti sau imprejurimi; ☎0765.585.702

1868. **SOFER cu auto propriu pt. firma catering (livrari la domiciliu), cunoscator al Bucurestiului, zona Traian; ☎0799.634.898**

1869. **SOFER** cu categoria D si card tahograf obligatoriu pentru curse ocazionale, pentru CDI Transport persoane cu sediul in Buc., sect. 2. Rel. tel.; ☎0731.190.160

1870. **SOFER** cu experienta minim 2 ani in domeniul distributiei de produse lactate pentru zona Bucuresti dar si in tara, Josi Logistics angajeaza urgent, interval orar 10.00 - 18.00; ☎0730.215.785

1871. **SOFER** cu masina proprie, fara obligatii familiale, sofer permanent, salariu, **1.000 L;** ☎0752.334.764

1872. **SOFER DISTRIBUTIE ANGAJAM, BUCURESTI; ☎0722.269.083**

1873. **SOFER distributie Bucuresti, zona Metalurgiei, sector 4; ☎0722.269.083**

1874. **SOFER** distributie. Firma distributie bauturi alcoolice, angajeaza sofer categ B, cu experienta relevanta min 2-3 ani, seriozitate, punctualitate. Program flexibil. Zona Sector 2 si Voluntari; ☎0736.368.910 liviu.urgiuc@gmail.com

1875. **SOFER** distributie. Firma distributie produse alimentare si bauturi alcoolice, angajeaza soferi. Avantaj resedinta sector 4 sau Popesti-Leordeni. Asteptam CV la e-mail; radut.cristian@yahoo.ro fastplus.ro

1876. **SOFER experienta distributie zona 13 Septembrie; ☎031.430.42.00/ 0765.211.141**

1877. **SOFER experienta distributie, zona 13 Septembrie; ☎031.430.42.00/ 0765.211.141**

1878. **SOFER** livrator angajam sofer livrator pentru restaurant cu experienta de minim 6 luni pe un post similar. Cunoasterea zonei sectorului 2 reprezinta un avantaj. Cv-urile se trimit pe mail, pirvan.ana@lamama.ro

1879. **SOFER** livrator cu experienta, cu auto personal pentru livrare pizza la domiciliu, Forever Pizza, conditii bune de lucru, carte de munca, program de noapte; ☎0721.023.917

1880. **SOFER** livrator cu masina proprie, urgent, pentru pizzeria Biboche situata in zona 13 Septembrie, salariu plus bonusuri, pentru interviu zilnic incepand cu ora 11, **1.000 L;** ☎0768.265.389 andreidanielcostin@gmail.com

1881. **SOFER** livrator pizza cu experienta, cu masina personala, pt sect. 1, 2, 6, ☎0731.071.902 patrickhouse2013@yahoo.com

1882. **SOFER** pentru camion si remorca, cu experienta; ☎0744.875.263

1883. **SOFER pentru curierat, Cazier judiciar in original, seriozitate. Rezistenta la stres, 1.300 L; ☎0752.989.578**

1884. **SOFER** pentru duba de 3,5 tone, zona autogara Rahova. Pentru interviu sunati de luni pana vineri intre 9-17 la nr.: ☎0729.145.313

1885. **SOFER** personal pentru Nissan, cu experienta, categ. B, part-time, zona Faur - Poarta 4, Bucuresti; ☎0722.337.735

1886. **SOFER** platforma. Tiriac Auto cauta sofer platforma-permis be, ce, de si atestat transport rutier marfuri cu vehicule peste 3,5 tone-locatia Ford Baneasa. Contact: tel./ email; ☎0755.128.208 resurse.umane@tiracauto.ro

1887. **SOFER** profesionist B, C, E card tahograf, ADR, pentru camion 7,5t numai intern, numai din Bucuresti, puteti trimite si CV pe adresa de email, **2.000 L;** ☎0799.244.318 florinprimatrans@gmail.com

1888. **SOFER** profesionist (pentru Romania), relatii la telefon; ☎0722.287.478

1889. **SOFER profesionist categ. D, pe microbuz/autobuz. Program flexibil. Oferim carte de munca, cerem acte la zi; ☎0769.956.221**

1890. **SOFER** profesionist cu atestat, pentru S.C. Black Sea Suppliers, Iuliu Maniu 367-379; ☎0722.450.798

1891. **SOFER** profesionist cu experienta, pentru camion 3,5 to, din zona Bolintin Deal, Ciorogarla, Mihai Voda, Joita, Sabareni sau zone limitrofe; ☎0761.612.291 eurotehnicefect@gmail.com

1892. **SOFER** profesionist pentru basculanta 8x4 angajam ☎0755.025.011

1893. **SOFER** profesionist pt. societate de transport pentru camion 7.5, 12t, 18 t, (cat. B, C, E), zona Otopeni. Transport intern (in tara) deplasari de max. 1 saptamana; ☎0726.456.105 bilplast2007@yahoo.com

1894. **SOFER profesionist si lucratori depozit, zona Chitila Pod Constanta, firma distributie angajeaza, relatii la telefon: ☎0742.220.513**

1895. **SOFER** profesionist. Parc de dezmembrari auto situat langa Branesti angajam sofer profesionist. Cerinte: permis B, C, E, cunostinte de mecanica auto, seriozitate. Transport gratuit, CM, **1.800 L/ luna;** ☎0768.400.800 dezmembraribelciugatele@yahoo.com

1896. **SOFER** sector 6, rog seriozitate, relatii la telefon ☎0722.291.968

1897. **SOFER** taxi angajez cu experienta la Speed, numai din sector 2 si 3, seriozitate; ☎0732.835.100

1898. **SOFER** taxi angajez, facilitam obtinerea de atestat, masini bune la ramanere; ☎0784.420.122

1899. **SOFER** taxi cu atestat si documente valabile, angajez; ☎0722.974.482

1900. **SOFER** taxi cu atestat, 24 ore; ☎0767.427.847

1901. **SOFER** taxi cu atestat, carte de munca, Logan 2013 - 24.000 km, benzina + gpl, zona Vitan, Dristor, Titan, disp. CrisTaxi; ☎0723.374.007

1902. **SOFER** taxi cu atestat, din sectorul 3, pentru program de 12 ore. Masina dispune de statie si aplicatie. Taxi Leone; ☎0762.614.869 baciu.crystyna@gmail.com

1903. **SOFER** taxi cu atestat, logan + GPL, plan de la **85 L/24 h;** ☎0766.345.955

1904. **SOFER** taxi dispecerat Speed la 24 ore 110 ron sau la 12 ore 75 ron, cu atestat si fara cazier, de preferat sector 4, Logan benzina+gpl; ☎0721.540.240

1905. **SOFER taxi dispecerat Speed, Leone, echipa si la 12 ore; ☎0767.027.613**

1906. **SOFER** taxi la firma Pelicanu, la 24 ore, plan 85 lei, sector 2; ☎0763.802.700

1907. **SOFER** taxi la Speed Taxi, 12 h/zi, sector 2 si 3, plan 70 L; ☎0767.629.872

1908. **SOFER** taxi pentru tura de noapte masina colantata Speed are si aplicatie plan 70 L, ofer contract de munca si rog seriozitate, Bucuresti zona Balta Alba; ☎0769.338.701

1909. **SOFER** Taxi sau echipa de soferi pe masina colantata Speed sau Pelicanul, conditii avantajoase, carte de munca la 8 ore, cautam si oferim seriozitate maxima, de preferat zona Dr. Taberei sau imprejurimi; ☎0728.005.505

1910. **SOFER** taxi, de noapte, zona Obor, Pantelimon, Colentina si cele adiacente; ☎0757.267.646/ 0773.344.110/ 0767.824.443

1911. **SOFER** taxi, domiciliu stabil sector 3, fara datorii; ☎0722.602.196

1912. **SOFER** taxi, masini intretinute, licente noi pe Ilfov, colantate la Pelicanul, **100 L;** ☎0726.797.872

1913. **SOFER** TIR pe relatia Romania - Grecia- Romania, salariu bun; ☎0722.295.690

1914. **SOFER** tir pentru transport marfuri generale pe ruta Romania -Turcia, angajeaza Cryon Trans Speed. Garajul se afla in comuna Jilava; ☎0744.874.580

1915. **SOFER** tir prelata pentru transport marfuri intern Romania, **3.000 L;** ☎0724.563.345

1916. **SOFER transport copii cu domiciliu in sector 1, pentru Scoala Genesis; ☎0730.025.373**

1917. **SOFER,** angajam pentru firma de distributie bauturi, zona Giulesti; ☎0722.229.927

1918. **SOFER,** fabrica de mobila angajeaza sofer cat. B, Duba 3,5t pentru livrare mobilier in Bucuresti si zone limitrofe.Experienta necesara. Zona depozitului Popesti Leordeni.Program prelungit conditii avantajoase; ☎0720.648.652 laramodul@gmail.com

1919. **SOFER,** firma amenajari si intretinere spatii verzi, angajam muncitori, posesori permis categoria B , experienta condus duba 3,5 t. Oferim cazare si utilitati gratuit. Salariu 1.400 lei. Nu angajam din Bucuresti, ☎0730.965.741

1920. **SOFER,** Firma de constructii angajeaza sofer cu experienta pentru basculanta Iveco Trakker 8x4. Atestat, card, apt. medical; ☎0737.518.328

1921. **SOFER,** firma transport angajeaza soferi profesionisti C, CE, pentru transport intern si extern cu atestat valabil. Experienta pe autoutilitare articulate cu 5 axe constitue avantaj; ☎0728.969.063

1922. **SOFER,** producator lacuri si vopsele cu sediul in Popesti Leordeni angajeaza sofer pentru distributie in Bucuresti si provincie. CV la adresa de email, ☎0747.071.007 gabrielasorodoc@rangriz.ro

1923. **SOFER,** restaurant situat in sector 4, angajeaza un sofer din zona sector 4 sau Popesti Leordeni disponibil 8 ore pe zi. Relatii la tel. (Cosmote) dupa ora 9.00; ☎0788.963.466

1924. **SOFER,** S.C. Millenium Trans Impex Srl angajeaza sofer, categoria D, cu atestat persoane si card tahograf.De preferat, cu domiciul in Draganesti-Vlasca, Botoroaga, Videle, Vitanesti; ☎0769.978.426

1925. **SOFER,** Sc Posta Atlassib Curier Rapid Srl angajeaza soferi/curieri categoria A, B, C+E pentru punct de lucru Bucuresti; cariere@postaatlassib.ro

1926. **SOFER,** societate comerciala cu sediul in Sindrilita, Ilfov, angajeaza soferi profesionisti cat. B, C, E, pentru transport legume-fructe, atestat transport marfa. Asiguram cazare si masa, **1.700 L;** ☎0730.909.124 logistic@algida.ro

1927. **SOFER.** Angajam sofer cu autoturism propriu pentru livrare pizza si mancare. Salariu foarte avantajos, contract de munca, mancare asigurata, benzina decontata. Program flexibil; ☎0736.418.923

1928. **SOFER.** Dezvoltator imobiliar angajez persoana cu carnet categoriile B, C, E si cunostinte mecanica. Rog seriozitate, **2.500 L/luna;** ☎0751.141.917 blitzconstruct3@gmail.com

1929. **SOFER.** Firma de curierat, cu punct de lucru in Otopeni, angajeaza sofer curier cu experienta un curierat sau firma de distributie, **1.600 L;** ☎0760.235.017/ 0760.235.006 gabriel.mitu@curierdragonstar.ro

1930. **SOFER.** Firma de curierat, cu punct de lucru in Ploiesti, Strada Poligonului nr. 2, angajeaza sofer curier, cu experienta in curierat sau firma de distributie, **1.400 L;** ☎0731.899.145/ 0760.235.046 ploiesti@curierdragonstar.ro

1931. **SOFER. Firma Holleman angajeaza sofer profesionist de camion cu experienta internationala la transport agabaritic. Cunoasterea la nivel de incepator a unei limbi straine reprezinta un avantaj. ☎021.322.34.94 hr@holleman.ro**

1932. **SOFER. Firma transport international angajeaza soferi cu experienta cat. B, C, E pentru transporturi de marfuri intern / international; ☎0731.580.254**

1933. **SOFER.** Gradinita angajeaza sofer cu masina proprie cu minim 5 locuri in spate, program 4 h. Salariu atractiv. Contact: ☎0732.138.368/ 0728.106.100

1934. **SOFER.** SC angajaza sofer cat. B cu experienta in transport marfa pentru Ro, salariu fix. Incarcarile se dau de pe bursa de transport; ☎0765.862.093

1935. **SOFER.** SC comerciala angajeaza sofer categoria B, C, transport marfa; ☎0723.294.725

1936. **SOFERI** autocamion si autoperie: permis cat. BE, CE, atestat profesional, card tahograf, S.C. Ecovol SA Voluntari angajeaza, B-dul Dunarii nr. 52 A, jud. Ilfov; ☎021.270.30.67/ 0730.018.553

1937. **SOFERI cat. B- 5 posturi, 1 sofer cat. B, C, E, D, muncitori (5 barbati, 5 femei) pt. fabrica de paine din Com. Dascalu, Ilfov, mecanizatori agricoli- 2 posturi, operator facturare (1), contabil principal, morar, electrician forta, auto din: Rosiori, Dridu, Fierbinti, Gradistea, Moara Vlasiei, Balotesti, Lipia, Nuci- Ilfov. Astept provincia; ☎0727.121.112**

1938. **SOFERI cat. C+E, atestat, experienta, pentru comunitate, doua luni cu doua saptamani pauza, CV pe mail, 1.800 €/luna; ☎0734.295.064 expres_cargograins@yahoo.com**

1939. **SOFERI** categ. C+E (in special tir), punct de lucru Militari, experienta distributie local si in tara; ☎0723.349.975

1940. **SOFERI categoria B+C pentru distributie bauturi, angajeaza SC Tarell Impex, distribuitor bere "Ursus"; office@tarell.ro/ administrativ@tarell.ro**

1941. **SOFERI** Comunitate, SC Practicom SRL angajeaza soferi cu experienta pentru curse Anglia-Spania, Anglia-Franta, Anglia-Italia, Benelux, 2 luni + 1 luna libera, 850 lei + 1500 euro diurna, cu ADR, ☎0744.496.505/ 0754.233.184 hr@practicom.ro www.practicom.ro

1942. **SOFERI** cu atestat pentru firma de taximetrie; ☎0743.333.787/ 0743.333.785

1943. **SOFERI** cu categ. D si card tahograf obligatorii pt. transport persoane trasee interjudetene angajeaza Soc. transport persoane in sector 2; ☎0730.444.450

1944. **SOFERI** cu masina personala, minim 2 ani experienta; ☎0722.290.385

1945. **SOFERI de taxi numai cu atestat valabil si cazier curat. Avem masini noi si conditii foarte bune; ☎0764.474.760/ 0728.729.687**

1946. **SOFERI** de tir cu experienta. Se fac curse doar in tara. Garajul se afla? in sectorul 3. Pentru mai multe detalii la telefon. ☎0722.458.752 lucica_luk@yahoo.com

1947. **SOFERI** de TIR cu experienta; ☎021.321.59.08

1948. **SOFERI** Depozit legume fructe angajeaza soferi cu toate categoriile (numai profesionisti), interviuri de l-v intre orele 09-16:00 in voluntary str. Barsei nr. 2 (langa RAR); ☎0735.207.268

1949. **SOFERI** distributie paine, cu exp. pe autoutilitara de 3,5t. Cerinte: masina personala (pt. deplasarea la serviciu), sa locuiasca in sect. 2 sau 3 (cat mai aproape de firma); ☎0762.238.406

1950. **SOFERI** distributie, posesori permis categoria B/ B+C, pentru firma de distributie. Date de contact tel./ e-mail: ☎0729.164.061 flota@transan.ro

1951. **SOFERI** livratori cu autoturism sau scuter propriu pt. firma food delivery sector 5. Experienta in domeniul livrarilor si cunoasterea Bucurestiului foarte bine. Decontarea combustibilului zilnic, salariu fix, **1.050 L;** ☎0728.512.616 restaurant.orient@yahoo.com

1952. **SOFERI** maxi-taxi linia 715, categoria D. nr de contact Ionut; ☎0764.829.697

1953. **SOFERI** pentru distributie angajeaza fabrica de paine cu sediul pe Sos. Alexandriei; ☎0720.077.692

1954. **SOFERI** pentru distributie paine angajeaza fabrica de paine cu sediul in Popesti Leordeni; ☎0760.699.993

1955. **SOFERI** pentru societate transport persoane. Conditii obligatorii: permis categoria D, card tahografic, atestat transport persoane; ☎0743.333.030

1956. **SOFERI** pentru trasee limitrofe in zonele Cosoba, Joita, Sabareni, Zurbaua la societate transport persoane. Conditii obligatorii: permis categoria D, atestat transport persoane; ☎0743.333.075

1957. **SOFERI** posesori de autoturisme, oferim 1.000 Lei, carburantul, reparatiile, zona Stefan cel Mare, Lacul Tei; ☎0723.200.411

1958. **SOFERI** profesionisti (cat. B, C, E) urgent, pentru renumita companie de curierat. Program de noapte, curse doar in tara. Detalii la tel., CV-uri la email, **2.500 L;** ☎0735.311.531 recrutare@passion4work.ro

1959. **SOFERI** profesionisti angajam, soferi cifa pompagii volist. pompagii pompa fixa, operator statie betoane, ☎0722.256.641

1960. **SOFERI** profesionisti cat. B, C, E atestat profesional/card tahograf valabile, experienta, curse intern 7,5to,18to si 20to cu posibilitate de promovare, salariu, diurna, abonament medical, se ofera cazare, ☎0758.089.883 petre.cristel@practicom.ro www.practicom.ro

1961. **SOFERI** profesionisti minim cat C. Distributie in zona de sud a tarii. Camion 10to (poze). Program luni-sambata. Garaj Militari. Salariu incepand cu 2.100 lei, ☎031.438.02.05 dan.aftrans@gmail.com

1962. **SOFERI profesionisti TIR. Cerinte: permis conducere cat. C+E - obligatoriu, atestat profesional pentru transport marfa (ADR) - obligatoriu, card digital tahograf - obligatoriu, experienta ca sofer de TIR (min. 3 luni international). Conditii de lucru: program de lucru legal, cu respectarea timpilor de odihna si conducere, curse numai pe teritoriul Germaniei (pe prelata), camioane noi - Renault T, dispecerat in romana, contract pe Germania, asigurare sociala si medicala (familiala) in Germania, sistem de lucru flexibil. Rugam sa aplicati prin completarea formularului urmator - si sa atasati copiile dupa permise si atestate: https://www.cognitoforms.com/UllrichGruppe/cereredeangajaresoferiprofesionistifisapersonala; ☎004956059488702/ 004956059488705 bewerbung@ullrich-gruppe.de**

1963. **SOFERI** profesionisti, coordonator parc auto - logistica, reprezentanti vanzari canal B2B, firma distributie materiale de constructii in zona B-dul Timisoara angajeaza; ☎0722.305.165 emil.paun@sipex.ro

1964. **SOFERI profesionisti, mecanici utilaje si automacaragii angajam pentru societate de constructii; ☎0751.162.956/ 0742.260.868**

1965. **SOFERI** taxi cu atestat pe Loganuri full colantate la Pelicanu si Leone, plan 90 - 100 L/ 24 h; ☎0769.143.958

1966. **SOFERI** taxi cu atestat si facilitam obtinerea atestatului in regim de urgenta; ☎0725.877.853/ 0769.584.482

1967. **SOFERI** taxi cu atestat, dispecerat Leone sau Cristaxi, Florian, Fane; ☎0763.775.522/ 0766.325.835

1968. **SOFERI** taxi pentru dispeceratul Speed Taxi; ☎0768.855.572

1969. **SOFERI** taxi, cu atestat facilitam obtinerea in regim de urgenta atestat taxi, cu posibila angajare, Speed Taxi; ☎0768.735.012 miron.cristina.cm@gmail.com

1970. **SOFERI** taxi, zona Big Berceni, Metalurgiei, eventual echipaj; ☎0734.260.985

1971. **SOFERI** tir C+E, transport extern de marfa pe tir 40 to; ☎0723.050.258 extern.transport@gmail.com

1972. **SOFERI,** Macromex cauta soferi distributie cu minim 2 ani experienta in distributie, permis auto categ. C, atestat transport marfa, card tahograf, fara cazier. Trimiteti CV-ul pe mail sau fax; ☎021.206.69.47/ 021.206.69.99 hr@macromex.com www.macromex.ro

1973. **SOFERI, SC organizari evenimente corporate, angajeaza soferi, experienta minim 2 ani camioneta 3,5to, disponibilitate la program prelungit. Punct de lucru Magurele, rugam CV pe email; ☎0769.208.437 office@nanevents.ro**

1974. **SOFERI,** taxi Pelicanu, masini aproape noi, experienta minim 3 ani, angajam, 100 L / 24 h; ☎0768.853.889

1975. **SOFERI.** cu atestat, plan 24 h/zi, conditii avantajoase, masini dotate full; ☎0762.008.075/ 0762.505.972

1976. **SOFERI. SC Andamar Servicii SRL cu sediul in loc.Jilava, angajeaza soferi profesionisti categoria C cu atestat. Salariu atractiv. ☎0722.532.037**

1977. **SOFERI.** Spot Vision Lighting Distribution din Bucuresti, bd Iuliu Maniu 616 angajeaza soferi categ. B pt. transport marfa minim 3 ani experienta pe un post similar. Detalii la sediu sau la telefon; ☎021.352.15.54

1978. **SORTATOR** pentru Total Post Mail Services; ☎021.311.31.57

1979. **SOT** / sotie pentru magazin alimentar non - stop, salariu motivant; ☎0766.730.888/ 0727.387.936

1980. **SOUS CHEF,** bucatari la cald si la rece, posibilitati promovare, meniu international, restaurant din Bucuresti, metrou Piata Romana, asteptam CV-urile, email: alexandra.negoianu@gmail.com

1981. **SPALATOR** auto cu experienta pentru spalatorie auto, comision servicii (33 % covoare, tapiterii, degresari), conditii foarte bune, vad foarte bun, salariu **900 L;** ☎0722.236.776

1982. **SPALATOR** auto cu experienta pt. Activ Auto Car Wash zona Bucur Obor sector 2. Cautam persoane serioase. Conditii optime de lucru. Comisioane si diverse bonusuri, **800 L;** ☎0764.521.095 andreea.olaru@activauto.ro www.activauto.ro

1983. **SPALATOR** auto cu experienta pt. spalatorie auto zona Vergului, (Pantelimon), oferim carte de munca, salariu, cazare. Rog seriozitate; ☎0763.800.346

1984. **SPALATOR** auto cu experienta, pentru firma SC Motor Trust Grup SRL, in zona Militari, Bd-ul Iuliu Maniu nr. 123-129; ☎0723.279.467/ 0722.657.490

1985. **SPALATOR** auto in zona Bragadiru Ilfov; ☎0768.061.920

1986. **SPALATOR** auto sect 3 b-dul Theodor Pallady; ☎0726.851.673

1987. **SPALATOR** auto, cerinte: experienta, buletin valabil, cazier curat. Locatie: sos. Chitilei nr. 28, sector 1; ☎0763.633.680 office.kausar@gmail.com

1988. **SPALATOR** auto, cosmetica polish, cu experienta. Spalatorie noua moderna Baneasa, oferim toate facilitatile, dorim seriozitate, telefon ☎0724.322.313

1989. **SPALATOR** auto, ofer cazare, salariu atractiv cu carte de munca la 5 km de Carrefour Militari; ☎0722.325.373/ 0724.341.829

1990. **SPALATOR** auto. Firma de inchirieri auto din Otopeni cauta persoana pentru spalatorie auto. Conditie obligatorie permis auto cat B. Salariu atractiv. In functie de performante se poate accede la posturi superioare; ☎0740.075.380

1991. **SPALATOR** la vase pentru cantina fabrica de tigari Philip Morris. Program 5 zile pe saptamana cu 2 libere in 2 schimburi. Transport asigurat de la metrou Aurel Vlaicu. Rog seriozitate, **1.100 L;** ☎0767.601.195 stefan.buna@xpressfood.ro

1992. **SPALATOR** vase in restaurant, in Bucuresti zona centrala 500 de m de gura de metrou, program de o zi cu o zi, mai multe detalii la **1.000 L;** ☎0752.099.454 wichedsick@gmail.com

1993. **SPALATOR** vase in restaurant, in Bucuresti zona centrala, 500 de m de gura de metrou, program de o zi cu o zi, mai multe detalii la **1.000 L;** ☎0752.099.454 wichedsick@gmail.com

1994. **SPALATOR** vase pentru restaurant cu specific spaniol, salariu disc.; ☎0735.012.547

1995. **SPALATOR** vase pentru restaurant in incinta hotelului. Se lucreaza 5 zile pe saptamana. Program 8h/zi in doua ture. Masa asigurata, **900 L/luna;** ☎0786.409.000

1996. **SPALATOR,** femei si baieti, Sos. Andronache 199; ☎0727.193.482/ 0767.775.982

1997. **SPALATORI** auto cu experienta angajez, zona Cet Sud Vitan; ☎0724.494.975

1998. **SPALATORI** auto cu experienta pentru Spalatoria Red Wash. Salariu atractiv + bonusuri, zona Trafic Greu - Liberty Center; ☎0726.483.884

1999. **SPALATORI** auto cu experienta, salariu atractiv pt. spalatorie in sector 2, ☎0761.873.850

2000. **SPALATORI** auto cu experienta, salariu atractiv, Bucuresti, sect. 2; ☎0764.913.484

2001. **SPALATORI** auto cu experienta, zona Colentina, oferim cazare pt. persoanele din afara Bucurestiului (doar pers. serioase), **1.000 L;** ☎0730.304.078 etw409@gmail.com

2002. **SPALATORI** auto cu sau fara experienta, sector 3, zona Dristor, salariu si comision, salarizare 700 si 1.300, urgent, ☎0725.648.277

2003. **SPALATORI** auto fete, baieti cu/ fara experienta, seriosi, muncitori, zona vad, venit cumulat lunar 1500- 2500 L, se lucreaza in echipe, echipament, posibil cazare, **2.500 L;** ☎0766.400.679

2004. **SPALATORI** auto, cu sau fara experienta pt. spalatorie auto zona Parcul Circului. Se ofera salariu fix, multe bonusuri, cazare pt cei din provincie. Se cauta persoane serioase, aspect ingrijit, cazier curat, **200 €;** ☎0741.326.284

2005. **SPALATORI** auto, zona Stefan cel Mare - Lizeanu - sector 2; ☎0756.066.940/ 0741.170.301 Spalatorie_lizeanu@yahoo.com

2006. **SPALATORI** auto. Angajam spalatori auto pe o perioada nedeterminata cu un minim de un an experienta. Salariu fix, carte de munca, comisioane. Spalatoria noastra se afla in parcarea hipermarketului Auchan Berceni; ☎021.330.29.82/ 0724.402.411 lucisilisteanu@yahoo.com

2007. **SPALATORI** auto; ☎0763.685.832

2008. **SPALATORI** pentru spalatorie auto in sector 2 zona Obor, carte de munca, salariu atractiv; ☎0723.308.960

2009. **SPALATORI,** spalatorie auto angajeaza, salariu + comision, Bucur Obor; ☎021.255.53.19/ 0771.087.611

2010. **SPALATORI.** Diamond Car SPA angajeaza spalatori auto. Pachet salarial atractiv. Detinerea permisului de conducere constituie avantaj. Interviurile au loc zilnic de luni pana vineri la orice locatie Diamond Car SPA intre orele 11.00-17.00; ☎0737.512.744/ 0737.512.745

2011. **SPECIALIST** IT (Inginer/tehnician) cu experienta angajeaza Societate comerciala internationala (sala de jocuri). Salariu motivant, persoana serioasa, organizata, responsabila, punctuala. CV la e-mail. ☎021.311.40.21 ionsorin1963@yahoo.com

2012. **STILIST.** SC C&G Beauty Salon angajam stilist protezist hair-stilist, manechiura, pedichiura, frizer, estetician cu experienta ☎0723.977.137/ 0723.270.851

LOCURI DE MUNCĂ

2013. **STIVUITORIST** cu experienta program de luni - vineri 8:30 - 17:30, mai multe relatii la telefon; ☎0728.220.140 costin.tufar@romfracht.com

2014. **STIVUITORIST** cu experienta. Program luni-sambata, 08-19:30, pauza de masa o ora. Salariu net 2.000 lei. Se asigura cazare daca este cazul. Jilava, Ilfov, **2.000 L;** ☎0751.232.131

2015. **STIVUITORIST in magazin de bricolaj zona Chitila. Program in 2 schimburi. Pentru detalii suntati gratuit la: ☎0800.800.408**

2016. **STIVUITORIST** si manipulant marfa la depozit marmura in Bucuresti, Aleea Teisani nr. 137A, sector 1 (reper Pod Otopeni / Centura). Oferim cazare pt. provincie, salariu atractiv, carte munca. Program luni-vineri 9-18, sambata 10-15 (2 sambete/luna); ☎031.823.10.22

2017. **STIVUITORIST,** angajam stivuitorist cu atestat pentru depozit zona Pantelimon; ☎0736.640.392 somes_srl@yahoo.com

2018. **STIVUITORIST,** companie producatoare din domeniul moraritului, cu sediul in loc. Buftea, jud. Ilfov, angajeaza stivuitorist depozit faina si femeie de serviciu, ☎0746.118.878

2019. **STIVUITORIST,** Firma reciclare (Sos. Centura Bucuresti vizavi penitenciar Jilava). Cerinte: autorizatie ISCIR, experienta, fara cazier. Nu asiguram transport. Munca se desfasoara in aer liber; ☎0723.606.181/ 0727.732.933

2020. **STIVUITORIST,** la fabrica prod. pavaje, punct de lucru: Otopeni, str. Libertatii nr. 8, punct reper: floraria Garden Plaza. statie autobus: ICTSMUA. Oferim cazare. sal.1.500- 2.000 L; ☎031.438.22.26

2021. **STIVUITORIST. Kalapod angajeaza pentru depozitul din Com. Dragomiresti, Autostrada Bucuresti- Pitesti, km 13.5, iesirea Ciorogarla, stivuitorist- manipulant, cu atestat si experienta de minim 6 luni; ☎0769.061.724/ 0745.141.198**

2022. **STIVUITORIST.** Tipografie cu sediul in Domnesti, angajeaza stivuitorist, ajutor tipograf. ☎0755.500.255

2023. **STRUNGAR.** SC Braco SRL din Bragadiru, ILfov, angajeaza strungar. Relatii la: ☎021.420.02.54/ 0723.323.230 Office@betoniereprofesionale.ro www.betoniereprofesionale.ro

2024. **SUDOR** argon, slefuitor inox, lacatus confectii din inox, zona Cartier 23 August, Bucuresti; ☎0722.365.847/ 0784.372.172

2025. **SUDOR** electric si autogen angajeaza firma de constructii. ☎021.434.15.02/ 021.434.15.03

2026. **SUDOR** inox (TIG) pentru realizarea balustradelor de inox.Disponibil pentru deplasari in strainatate, **2.500 L/ luna;** ☎0723.561.592 paul.hulea@gmail.com

2027. **SUDOR** mig mag tig lucrari confectii metalice, otel, inox, aluminiu in Bucuresti; ☎0744.654.339 radughita@eurama.ro www.eurama.ro

2028. **SUDOR** si lacatus mecanic cu experienta pt. societate din Bucuresti ☎0731.010.457

2029. **SUDOR,** lacatus mecanic, electrician auto, mecanic auto, vopsitor, tamplar, operator Abkant, angajeaza BMC Truck & Bus cu sediul in Ciorogarla / Ilfov, pentru fabrica de autobuze. Salariu net **2.000 L;** ☎021.350.36.71/ 021.350.36.87/ 0747.508.664/ 0747.508.662 office@bmcromania.ro

2030. **SUDORI** autogen si electric, instalatori, angajam pentru lucrari in Orasul Galati. Informatii la telefon: ☎0747.750.501

2031. **SUDORI** inox si lacatusi cu experienta, loc de munca sigur pentru persoane serioase din comuna Voluntari si zona Colentina; ☎0772.947.444/ 021.255.05.26

2032. **SUDORI** si Ajustori pt. firma Sc Masina Engineering Srl, cu profil de mecano-sudura, cerinte: experienta in domeniul tehnic,cunostinte desen tehnic buna capacitate de invatare,persoana dinamica; ☎0748.664.922 madalina.nicolescu@masina-engineering.com

2033. **SUDORI,** Design Inox, producator balustrade inox, angajeaza sudori in argon si lacatusi cu experienta. Salariu in functie de competente de la **1.500 L;** ☎0751.231.412 design_inox_construct@yahoo.com

2034. **SUDORI,** lacatusi confectii metalice si necalificati; ☎0724.461.857

2035. **SUPERVISOR,** Studio 27- Profesional LiveChat recruteaza pentru postul de supervisor persoana de sex feminin, responsabila, experienta anterioara ca trainer minim 1 an. CV pe adresa de e-mail; hr@studio-27.ro

2036. **SUPRAVEGHETOR** loc de joaca pentru copii, locatia, Gymboland Mega Mall. Cautam persoane tinere, responsabile, cu spirit de echipa, care interactioneaza bine cu cei mici. Program: 8 h/zi; ☎0756.060.008/ 0756.060.007 mihaela@gymboland.ro www.gymboland.ro

2037. **SUPRAVEGHETOR,** angajam supraveghetori socio-educativi pentru loc de joaca situat in Mall Promenada, langa metrou Aurel Vlaicu. Programul de lucru este de 8 ore, in ture (9-17; 14-22) cu doua zile libere; ☎0756.094.113/ 0751.777.755 andreea@gymboland.ro

2038. **SUPRAVEGHETOR,** birouri/ spatii comune/ spatii comerciale, full-time, zi/ noapte. Relatii la; ☎0760.498.288

2039. **TAIETOR** autogen. Firma reciclare (Sos. Centura Bucuresti vizavi penitenciar Jilava) angajam sudor/ taietor autogen pentru debitare deseuri fier/ neferoase. Calificare sudor reprezinta avantaj. Nu asiguram transport; ☎0723.606.181/ 0727.732.933

2040. **TAIETOR** ghilotina hartie, cu experienta in industria poligrafica minim 3 ani, cunostinte de finisare a materialelor tipografice, atent la detalii si un bun coleg de echipa; ☎0723.373.509

2041. **TAIETOR** in atelier ghilotinist, angajez urgent absolventi liceu pentru debitare carton in zona Progresului. Salariu net: 1.100 Ron. Program: 8 ore/zi. Posibilitate avansare. Detalii la telefon, **1.100 L;** ☎0725.514.931

2042. **TALPUITOR** cu experienta pentru atelier incaltaminte dama. Ofer pachet salarial atractiv si conditii de munca foarte bune, iar plata se face la 2 saptamani, ☎0754.397.372

2043. **TALPUITOR** cu experienta, angajam; ☎0724.272.704

2044. **TALPUITOR** Fabrica incaltaminte angajam talpuitor manual, tocuri aplicate si personal necalificat, zona Cutitul de Argint-Viilor, carte munca seriozitate; ☎0745.753.228/ 0757.012.543

2045. **TALPUITOR,** angajez talpuitor incaltaminte in sectorul 2, conditii de munca foarte bune, mai multe detalii la telefon; ☎0723.257.483 dani_12353@yahoo.com

2046. **TALPUITOR.** Firma producatoare de pantofi angajeaza talpuitor, masinista, fata la masa; ☎0723.611.673

2047. **TALPUITORI** manuali, zona Prosper; ☎0733.018.850

2048. **TAMPLAR** calificat cu experienta in lemn masiv. Zona sos. Bucuresti - Magurele. Carte munca. Conditii bune de munca, salariu de inceput net **1.400 L;** ☎0723.173.521 georgemirescu@woodcrafters.ro www.woodcrafters.ro

2049. **TAMPLAR** cu experienta pal melaminat, salariul 1.700 - 1.800 L, angajam. Solicitam seriozitate, **1.800 L;** ☎0721.343.380

2050. **TAMPLAR cu experienta, PAL melaminat, atelier zona Clinceni, angajez; ☎0724.238.773**

2051. **TAMPLAR** debitare si asamblare mobila export (lemn masiv, MDF, PAL), cu experienta si seriozitate. Atelier in Bucuresti, zona metrou Republica. Contract de munca 2.000-2.400 ron/ luna; ☎0731.150.159 office@duo-design.ro

2052. **TAMPLAR** mobila pal, permis cat. B; ☎0728.741.319

2053. **TAMPLAR** mobila, montator/ circularist mobila. Pachet salarial motivant (neg.). Experienta minim 3 ani in domeniul fabricatiei mobilierului la comanda. Pachet salarial motivant (neg.) + bonificatii; ☎0724.075.077/ 0751.219.688 office@regalclassdesign.ro www.regalclassdesign.ro

2054. **TAMPLAR** montator mobilier din pal, mdf, composit, salariu negociabil in functie de experienta; ☎0727.704.131/ 0731.018.573 dan@furniturevision.ro

2055. **TAMPLAR** PAL melaminat cu experienta, zona Cora Pantelimon; ☎0722.603.644

2056. **TAMPLAR** pal melaminat zona Colentina; ☎0721.860.489

2057. **TAMPLAR** PAL, MDF, furnir, compozit, cu experienta. Platim orele suplimentare, salariu 2.000 RON, Sector 5, **2.000 L;** ☎0723.674.133

2058. **TAMPLAR** pentru activitate productie si montaj mobilier la comanda. Se cere seriozitate si dorinta de munca. Posibilitate promovare functie sef atelier. Salariu in functie de competenta si productivitate, ☎0721.238.957 office@mobiladebucatarie.eu www.mobiladebucatarie.eu

2059. **TAMPLAR** pentru intretinere curenta tamplarie PVC si AL (inlocuit balamale, broaste, cilindri, cremoane, manere, etc.). Punct de lucru - sos. Stefan cel Mare. Toate formele legale, **1.100 L/luna;** ☎0736.084.640

2060. **TAMPLAR** PVC, societate comerciala angajam personal pentru atelier tamplarie pvc si montaj , zona Chiajna, rog seriozitate, ☎0765.444.371

2061. **TAMPLAR** si montator cu experienta in pal melaminat, mdf vopsit, cunostinte debitare circular, montaj la bancul de lucru si la client, conditii excelente, sector 4, **1.700 L;** ☎0746.177.077/ 0723.199.522

2062. **TAMPLAR si pregatitor vopsitorie cu experienta in mobila la comanda (MDF vopsit si furniruit, PAL, lemn masiv). Salariu bun in functie de experienta, contract de munca 8 ore, bonuri masa, transport, plata ore suplimentare; ☎0723.616.584/ 0784.408.899 office@popartdesign.ro www.popartdesign.ro**

2063. **TAMPLAR** si slefuitor cu experienta in zona Militari; ☎0726.488.684

2064. **TAMPLAR** si tapiter. Angajam tamplar si tapiter pentru productie mobilier si jocuri distractive; ☎0722.225.335

2065. **TAMPLAR,** angajam tamplar cu experienta pentru productie de mobilier la comanda, salariu atractiv; ☎0732.339.933 alexandru.buda@termoplanet.ro

2066. **TAMPLAR,** cu experienta, pentru firma, rog seriozitate; ☎0735.191.174

2067. **TAMPLAR,** firma mobila palmelaminat angajeaza, experienta minim 6 luni, si tineri necalificati; ☎0765.114.694

2068. **TAMPLAR,** montator pal - mobila la comanda, calificare: mediu / avansat. conditii bune de munca, transport asigurat / partial asigurat in functie de domiciliu, fabrica situata in Calea Giulesti, ☎0751.298.991 gd.servicii@gmail.com

2069. **TAMPLAR,** montator usi Porta, abilitate practica, dorinta de a invata, permis auto, sediul Stefanesti, transport asigurat, program 10-19, **1.200 L;** ☎0752.116.317 comenzi@usi-porta.ro www.usi-porta.ro

2070. **TAMPLARI cu experienta in pal melaminat si necalificati, zona Prelungirea Ghencea; ☎0729.956.180**

2071. **TAMPLARI** cu experienta, pentru SC Mobira Grup SRL, firma producatoare de mobilier din PAL, zona Crangasi, salariu incepand de la **1.600 L;** ☎0722.698.948

2072. **TAMPLARI experienta debitat, montaj, atelier client, permis cat. B, salariu in functie de timpul acordat. Productie si montaj clienti; ☎0765.709.700/ 0784.803.475**

2073. **TAMPLARI** in pal melaminat, cu foarte mare experienta pentru punctul de lucru Pipera - Voluntari, salariu 1.700 - 2.700 L/ luna; ☎0744.181.187/ 0767.803.124

2074. **TAMPLARI si operatori lipire leduri pentru proiecte speciale de mobilier. Daca ai experienta, iti plac provocarile si esti bine organizat vino alaturi de noi. CM si bonusuri. Fabrica noua in Bucuresti (Vitan); ☎0723.272.251 office@ianson.ro www.ianson.ro**

2075. **TAMPLARI,** fabrica de mobila la comanda in zona Militari, angajeaza tamplari /montatori PAL si MDF cu proba de lucru. Conditii avantajoase de munca; ☎0729.011.932/ 0724.290.708 office@dspmediacons.ro www.ideeamob.ro

2076. **TAMPLARI, montatori lemn masiv si pal melaminat, lucrator CNC; ☎0762.294.834**

2077. **TAMPLARI,** sculptori. Angajam tamplari universali, sculptori in lemn pt. mobilier, muncitori necalificati pt. tamplarie si personal (inclusiv femei) pt. finisaj mobila. Contact: Soseaua Fundeni, nr. 200. Autobuze: 253 si 182. Diana Stoian: ☎0729.515.409

2078. **TANAR** experimentat in conditii foarte bune pentru spalatorie auto, zona Dimitrov, Obor; ☎0723.688.310

2079. **TANAR fara experienta pentru atelier productie mobila, zona Clinceni; ☎0724.387.773**

2080. **TANAR fara experienta pentru atelier tamplarie angajam, zona Clinceni. Specializare la locul de munca. Cerinte: disponibilitate pentru munca in echipa, indemanare, seriozitate. Contact: ☎0724.238.773**

2081. **TANARA aspect fizic placut, cel putin studii medii, engleza vorbit fluent, pentru receptie cladire birouri. CV+foto la adresa de e-mail; ☎0721.216.234/ 0761.657.691 office@eneea.ro**

2082. **TANARA,** angajez pentru confectionat cataloage textile. Nu necesita experienta. Relatii la telefon; ☎0731.041.000/ 031.438.18.85

2083. **TECHNICIAN** maseuza, Cosmopolitan Spa Beauty Center, sector 3, cauta technician maseuza cu experienta, ☎0731.167.167/ 0768.410.983 office@cosmopolitanspa.ro www.comopolitanspa.ro

2084. **TEHNICAN,** angajam montator instalare aer conditionat, cu experienta, ☎0762.259.126 militarumarian1@yahoo.com

2085. **TEHNICIAN** - maseur (maseuza), pentru program de 6 ore/ zi, 6 zile/ saptamana, salariu fix, centru de slabire pentru femei angajeaza, cerem si oferim seriozitate, sanse reale de avansare; ☎0784.016.558/ 0722.162.288

2086. **TEHNICIAN aparate remodelare corporala, frizer, coafeza, maseuza pentru Salon Bonton; ☎0742.886.099**

2087. **TEHNICIAN** CCTV. Firma de constructi angajeaza tehnician IT pentru montaj si intretinere camere interne. Salariu + telefon, **2.500 L;** ☎0786.073.929 sfetcu.ionut.adrian@gmail.com

2088. **TEHNICIAN** dentar la modele, cu sau fara experienta, laborator sector 5 ☎0722.527.297 scurtu.raluca@yahoo.com

2089. **TEHNICIAN** dentar. Angajam tehnician dentar; ☎021.326.55.96

2090. **TEHNICIAN** GSM. Angajez tehnician cu experienta in service G.S.M., hardware + software si vanzator cu experienta pentru accesorii G.S.M.; ☎0760.372.222

2091. **TEHNICIAN** HVAC Frigotehnist: cu experienta in montarea si punerea in functiune a sistemelor de aer conditionat si ventilatie. Salariu atractiv, posibilitati de promovare, asteptam CV pe email, info la tel.; ☎0772.081.753/ 021.321.47.83 hr@krenic.ro www.krenic.ro

2092. **TEHNICIAN** maseur cu experienta pentru Beauty Signed`s, salariu fix sau comision atractiv; ☎0751.582.858

2093. **TEHNICIAN service GSM, reparatii telefoane mobile. Solicitam experienta in domeniu; ☎0767.311.763**

2094. **TEHNICIAN** service, instalare, punere in functiune, instruirea utilizatorului final si reparatii in garantie si postgarantie pentru echipamente medicale, stomatologice, ☎021.316.41.83 office@terradent.ro

2095. **TEHNICIAN** sisteme de securitate, electromecanic, electrician; ☎021.335.84.20/ 0722.307.333 angajari@aba.ro www.abasecurity.ro

2096. **TEHNICIAN** sisteme integrate de securitate. Candidatul ideal: experienta in domeniu (minim 2 ani) executa instalarea, punerea in functiune si programarea sistemelor video, salariul motivant; ☎0751.075.987 marketing@sightcontrol.ro

2097. **TEHNICIAN** sisteme securitate cunostinte solide de instalare si programare sisteme de alarma, control acces, video, avertizare la incendiu, coordonarea echipei de cablare si rezolvarea interventiilor, permis cat. B, **2.000 L;** ☎0734.021.605 andreea.murar@royal-security.ro www.royal-security.ro

2098. **TEHNICIAN** sisteme. Tehnicieni sisteme securitate sau echipa deja formata(3-4 tehnicieni) pentru angajare full time si/sau proiect. Cerinta: experienta in cablare. Salariu motivant in functie de experienta; ☎0742.142.192 gabrielmuscalu@yaho.com

2099. **TEHNICIENI** metalisti, ceramisti, protezisti pentru laborator de tehnica dentara, angajam; ☎0784.709.733

2100. **TEHNICIENI** sisteme securizare si tehnicieni sisteme voce-date, cu experienta minim un an. Se solicita seriozitate. C.V.uri la mail, salarii 1.800-2.400 ron, **2.400 L;** ☎0744.336.200 mifasistems@gmail.com www.mifasystems.ro

2101. **TINERE fara experienta pentru ajutor bucatar, conditii deosebite; ☎0766.900.800**

2102. **TINERE,** vrei un job cu venituri foarte mari? Job stabil si bine platit pentru doamne si domnisoare peste 18 ani. Oferim o tableta la angajare, 600$ bonus la angajare, venituri colosale. Posibilitate credit nevoi personale, casa si masina. Servicii gratuite de infrumusetare. Abonamente medicale la cea mai buna clinica privata din Romania. Suna acum la tel. sau da-ne un beep si te sunam noi. Nuditatea interzisa; ☎0764.136.865

2103. **TINERI - tinere fara experienta doar cu vointa de munca pentru ajutor de ospatari, salariu + tips; ☎0766.900.800/ 0768.386.805**

2104. **TINERI, absolventi de liceu, scoli profesionale, scoli de ucenici, pentru calificare la locul de munca. Cerinte: persoane organizate, punctuale, cu abilitati tehnice; ☎0729.415.973**

2105. **TINICHIGIU** Activ auto, service multimarca, zona Obor, angajeaza urgent tinichigiu auto, electrician, pregatitor-vopsitor, mecanic, spalator, cu experienta in domeniu, program L-V 8-17.Relatii telefon; ☎0722.219.190

2106. **TINICHIGIU** auto, angajez urgent, G-ral Petre Popovat 35, sector 6; ☎0761.993.602

2107. **TINICHIGIU** auto, mecanic auto, electrician, preparator vopsitor. Cerem experienta si seriozitate, ☎0723.378.385

2108. **TINICHIGIU** auto, service auto din Bucuresti, angajeaza tinichigiu auto cu experienta, in sectorul 3; ☎0745.060.216

2109. **TINICHIGIU** auto. Denis Serv angajam urgent tinichigiu auto cu experienta in sectorul 3, full time, salariu atractiv; ☎0765.263.199 denis_serv@yahoo.com

2110. **TINICHIGIU** Auto. Reprezentanta service camioane si remorci, angajam tinichigi camioane cu experienta, venituri lunare 2.000-4.000 lei, conditii bune de lucru, Bd. Preciziei nr.11, sector 6, metrou Industriilor, **4.000 L;** ☎0749.102.523/ 0749.102.603 resurseumane@edparts.ro www.edparts.ro

2111. **TINICHIGIU** carosier auto pentru SC Automotive Car Service SRL, situat in Bucuresti, str. Splaiul Independentei nr. 313, sector 6, telefon intre orele 8.30-17.00; ☎0727.785.204

2112. **TINICHIGIU,** service auto angajeaza tinichigiu auto tanar cu experienta si seriozitate, punctual si ordonat, salariu atractiv, **2.500 L;** ☎0748.237.303/ 0723.774.903 autogarageexpert@gmail.com

2113. **TINICHIGIU,** vopsitor. Societate in plina expansiune angajeaza tinichigiu si vopsitor auto cu experienta in domeniu si dornici sa lucresze intr-o echipa tanara si dinamica, **2 $;** ☎0753.060.353 office@conceptcarservice.ro

2114. **TIPOGRAFIE,** angajam personal tipografie, muncitor necalificat pentru lega?torie cu experienta. Salariu atractiv; ☎0726.535.981 corneliaanamariaalexe@yahoo.com

2115. **TITAN** inchiriez camera la bloc, numai fete. Rog seriozitate. ☎0769.667.783

2116. **TRACTORIST** cu experienta pentru Judetul Prahova. Salariu motivant + cazare, **2.000 L;** ☎0751.141.917 sfetcu.ionut.adrian@gmail.com

2117. **TRANSATORI cu experienta pentru carne de pui si soferi pentru distributie; ☎0725.389.277**

2118. **UCENIC** patiser, personal cu sau fara experienta, femei sau barbati cu dorinta de munca si de calif. Prog.de lucru 8-12 ore. 2 ture, 6 zile/ saptamana. Pct de lucru Sos. Giurgiului 33A. In proba salarizare 80%, **1.800 L/luna;** ☎0785.298.880

2119. **UCENIC** samponez/a angajeaza saloanele Magic. Program lucru doua zile cu doua zile, salariu fix, CM 8 ore; ☎0786.138.262

2120. **UK,** vrei sa faci parte dintr-o aventrura care iti va schimba viata, cautam: asistente medicale, infirmiere/ingrijitoare, candidati cu educatie sociala sau medicala care sa lucreze in Marea Britanie; contact@htcg.ro www.htcg.ro

2121. **VANZATOARE / casiera, pentru magazin alimentar, zona Ghencea, preferabil nefumatoare, salariu 1.500 L; ☎0723.655.622**

2122. **VANZATOARE** /vanzatori pentru terasa; ☎0767.823.712

2123. **VANZATOARE angajam cu experienta, zona Bucurestii Noi; ☎0724.262.407/ 0723.282.402**

2124. **VANZATOARE** angajam vanzatoare magazin alimentar zona bulevardul Brancoveanu. Program luni-vineri in 2 ture-07:00-15:00 sau 14:00-22:00, un weekend full cu unul liber. Salariul **1.200 L;** ☎0754.846.853 loredana.ghioca@yahoo.co.uk

★★★★★★★★★★★★★★★★★★★★

2125. **VANZATOARE ANGAJEZ LA IDM BASARAB, STAND A55, A28, D20, D48; ☎0728.950.593/ 0723.365.028/ 0723.531.668**

★★★★★★★★★★★★★★★★★★★★

2126. **VANZATOARE** angajez pentru magazin alimentar in Comuna Berceni, conditii avantajoase; ☎0740.160.644

2127. **VANZATOARE** angajez pentru magazin de dulciuri in Gara de Nord; ☎0752.566.260

2128. **VANZATOARE angajez pt. bufet in incinta Sp. de Urgenta Floreasca; ☎0729.444.692**

2129. **VANZATOARE angajez pt. bufet in incinta Spitalului de Urgenta Floreasca; ☎0722.241.875**

2130. **VANZATOARE angajez urgent cu experienta, zona Colentina, salariu atractiv, domiciliu sector 2 sau Voluntari; ☎0745.391.559**

2131. **VANZATOARE** angajez vanzatoare calificata, 1.500 lei, Giulesti capat tramvai, **1.500 L;** ☎0725.937.737 Broasca2912@yahoo.com

2132. **VANZATOARE** calificata in bacanie mezeluri; ☎0724.205.511

2133. **VANZATOARE cofetaria Dinalex angajeaza pentru Sebastian si Kaufland Tricodava, program 1 cu 1, salariu atractiv, ☎0785.137.937**

2134. **VANZATOARE** cofetarie, marim echipa si angajam vanzatoare cu experienta pentru cofetaria Eda situata central, strada Nerva Traian nr. 11. Pentru programare interviu sunati la nr de telefon afisat sau trimiteti CV pe email; ☎0726.577.971 sorina.office@yahoo.com

2135. **VANZATOARE** cofetarie, zona Pantelimon Delfinului; ☎0758.084.291

2136. **VANZATOARE** comerciale, pentru fructe uscate si confiate, mirodenii, lucrat la cantar, cu experienta, zona Cora Lujerului; ☎0762.522.523

2137. **VANZATOARE** compania noastra Le Cashmere Heritage SRL cauta spre angajare o persoana pt. functia de vanzatoare intr-un magazin din Mall AFI Cotroceni, seriozitate; ☎0747.131.776 office@lecashmereheritage.com www.lecashmereheritage.com

2138. **VANZATOARE cu bacalaureat, serioasa, amabila, aspect placut, experienta, magazin Victoria, Bucuresti; ☎0723.669.528**

2139. **VANZATOARE** cu carte de munca pentru magazin mixt de preferinta din sect.3. Posibilitate de marire a salariului in functie de experienta si implicare. Program flexibil. cv cu foto pe mail, **1.200 L;** ☎0724.437.517 magazinlela@yahoo.ro

2140. **VANZATOARE cu experienta angajez pentru Dragonul Rosu, program 7.00 - 15.00, salariu 1.400 L; ☎0721.202.542**

2141. **VANZATOARE** cu experienta cu domiciliul in sect 4 pentru taraba, Complex Piata Sudului. Program luni -vineri 8.00-19.00, salariu net **800 L;** ☎0761.767.725

2142. **VANZATOARE** cu experienta in domeniul brutarie, patiserie, cofetarie, pentru Unity Pan SRL; ☎0726.304.036

2143. **VANZATOARE** cu experienta la magazin alimentar (tip chiosc) cu program non stop si vanzare la geam, zona Vitan; ☎0760.478.809

2144. **VANZATOARE** cu experienta pentru magazin alimentar in Cartierul 23 August, rog seriozitate si recomandari de la ultimele locuri de munca, salariul **1.500 L;** ☎0766.550.600

2145. **VANZATOARE** cu experienta pentru magazin mixt Drumul Taberei, Piata Valea Ialomitei; ☎0765.790.837

2146. **VANZATOARE** cu experienta pentru magazin mixt, zona Giurgiului; ☎0720.261.903

2147. **VANZATOARE** cu experienta pentru un Mini Market in incinta hotelului Rin Grand. Salariu atractiv; ☎0763.375.031 barcansimona@yahoo.com

2148. **VANZATOARE** cu experienta pt. mini market in zona soseaua Alexandriei- str. Cristalului; ☎0761.056.877 ralucanicolaie@yahoo.com

2149. **VANZATOARE** cu experienta, (tanara) angajam pentru fast food in zona Piata Delfinului, Pantelimon, salariu avantajos; ☎0741.606.060

2150. **VANZATOARE** cu experienta, magazin mixt, Bragadiru, cartierul nou. ☎0721.135.752

2151. **VANZATOARE** cu experienta, pentru magazin alimentar cu raion de cofetarie in sector 4. Salariu atractiv. Rog seriozitate, **150 L;** ☎0723.378.034

2152. **VANZATOARE** cu experienta, rog seriozitate; ☎0733.583.586

2153. **VANZATOARE** cu experienta, zona Bucurestii Noi; ☎0724.262.407 ioanapersinaru@yahoo.com

2154. **VANZATOARE** cu sau fara experienta pentru magazin materiale de constructii, zona Hala Traian, sector 3, ☎0742.012.979 somes_srl@yahoo.com

2155. **VANZATOARE** cu/fara experienta, zona Popesti-Leordeni, carte de munca, **1.000 L;** ☎0724.290.535

2156. **VANZATOARE** draguta, magazin alimentar sector 3. Salariu intre 1.000 - 2.000 L; ☎0736.310.100 dika.market@yahoo.com

2157. **VANZATOARE** florarie, cu sau fara experienta in domeniu; ☎0774.465.887

2158. **VANZATOARE** Fornetti Militari Pacii, 2 posturi vanzatoare:A) Program 4.30-12.00 zilnic Luni-Vineri, 1Sambata/luna;B) Program 1zi+1zi libera, 1Sambata/luna. Ambele Duminica inchis, ambele salariu 1.350 lei+carte munca+bonificatii, **1.350 L;** ☎0765.201.322

2159. **VANZATOARE in incinta Auchan Militari; ☎0740.653.445/ 0742.315.336**

2160. **VANZATOARE** la haine 8 ore/zi, salariu si procent, Militari; ☎0767.770.083

2161. **VANZATOARE** la haine, cu experienta sau fara, salariu 1.300-1.000 lei. Lujerului, Sir, afara; ☎0729.409.331

★★★★★★★★★★★★★★★★★★★★

2162. **VANZATOARE LA I.D.M. BASARAB STD D48, D33, A28, A55; ☎0771.662.736/ 0728.950.593/ 0764.125.234**

★★★★★★★★★★★★★★★★★★★★

2163. **VANZATOARE** magazin alimentar Calea Calarasi nr. 51; ☎0722.619.287/ 0723.405.227

2164. **VANZATOARE magazin alimentar zona Colentina, la Avion, suntati intre ora 10,00 si 16,00; ☎0722.396.608**

2165. **VANZATOARE** magazin alimentar, Bd. Chisinau 10; ☎0767.447.342

2166. **VANZATOARE** magazin alimentar, sector 6, relatii la telefon ☎0722.291.968

2167. **VANZATOARE** magazin alimentar, str. Moise Nicoara, nr. 38, perioada nedeterminata, **1.500 L;** ☎0724.594.521

2168. **VANZATOARE** magazin alimentar. Locatia langa Stadion Arena Nationala, **1.400 L;** ☎0722.330.194

2169. **VANZATOARE** magazin cu imbracaminte de lux, angajeaza o persoana cu disponibilitate lucru in schimburi, serioasa, ingrijita, comunicativa, atenta la detalii. Salariul motivant. Asteptam CV-ul dvs la adresa de e-mail, ☎0727.770.355 magazinglamour2016@gmail.com

2170. **VANZATOARE** magazin Delicatese, program 1zi lucratoare/ 1 zi libera, sos. Alexandriei (langa piata Rahova). Oferim contract de munca si salariu incepand cu 1200, ☎0743.247.845

2171. **VANZATOARE** magazin Florarie, program 1zi lucratoare/ 1 zi libera, sos. Alexandriei (langa piata Rahova). Oferim contract de munca si salariu incepand cu 1.200, ☎0743.247.845

2172. **VANZATOARE magazin mobila si accesorii, zona Morarilor - Pantelimon; ☎0765.709.700**

2173. **VANZATOARE** magazin mobila, sector 3, zona Vitan, conditii bune de lucru, salariu fix + comision din vanzari. Cerinte: cunostinte PC si casa de marcat, experienta in vanzari mobila e un avantaj, **1.200 L;** ☎0735.004.080 angajaripro@gmail.com

2174. **VANZATOARE** magazin nealimentar zona Piata Resita, cu experienta si calificare, salariu **2.000 L;** ☎0723.742.468

2175. **VANZATOARE** magazin plafar, program 1zi lucratoare/ 1 zi libera, sos. Alexandriei (langa piata Rahova). Oferim contract de munca si salariu incepand cu 1.200, ☎0743.247.845

2176. **VANZATOARE** magazin zona Unirii, angajez cu carte de munca, salariu **1.600 L;** ☎0730.224.971/ 0760.863.821

2177. **VANZATOARE magazinul Bucur Obor, raion decoratiuni interioare, cu carte de munca; ☎0744.555.514**

2178. **VANZATOARE** mini-market, cu experienta, program 2 zile da/2 zile nu. 7-21, zona Iancului; ☎0721.662.837

2179. **VANZATOARE** nefumatoare cu experienta pentru magazin de haine situat in sectorul 3. Se ofera: salariu motivant, bonusuri salariale, zile libere, **1.500 L;** ☎0767.268.317 ovidiu.deaconu@gmail.com

2180. **VANZATOARE** panificatie, zona Diham, program 12 h cu 36 h, duminica liber, salariu negociabil; ☎0763.226.393

2181. **VANZATOARE part time pentru magazin alimentar oua - branzeturi, Piata 1 Decembrie 1918; ☎0723.205.185**

2182. **VANZATOARE patiserie in incinta statiei de metrou Tineretului, carte munca +salariu 1.200 L; ☎0722.353.932**

2183. **VANZATOARE** patiserie pentru cartier Tei - cautam vanzatoare simigerie/ covrigarie/ patiserie. Concept deosebit, echipa tanara, pachet salarial motivant. Relatii la telefon; ☎0755.055.955 nicolaurentiu@gmail.com

2184. **VANZATOARE** patiserie si ajutor bucatar cu experienta, angajez, zona Rahova; ☎0764.503.787

2185. **VANZATOARE patiserie zona Gara de Nord; ☎0724.647.942**

2186. **VANZATOARE** pentru cofetarie cu specific grecesc, 8 ore pe zi in 2 schimburi cu 2 libere pe saptamana. Oferim salariu + bonuri de masa si carte de munca. Pentru interviu puteti suna la nr. de tel. intre 9,00-17,00 sau CV pe mail; ☎0729.145.313 vanzari@agapitos.ro

2187. **VANZATOARE** pentru cofetarie, locatie Mall Baneasa, cunoscatoare limba engleza. Salariu atractiv, echipa tanara; ☎0729.145.313

2188. **VANZATOARE** pentru covrigarie-patiserie, salariu atractiv, sambata si duminica liber, carte de munca, zona Piata Presei Libere, capatul tramvaiului 41, ☎0747.502.575

2189. **VANZATOARE** pentru macelarie; ☎021.346.17.64/ 031.405.69.11

2190. **VANZATOARE** pentru magazin alimentar cu sau fara experienta. Salariu atractiv. Conditii deosebite de munca. Rog seriozitate; ☎0765.591.014

2191. **VANZATOARE** pentru magazin alimentar in orasul Pantelimon. Tel.; ☎0746.959.699/ 0740.959.699

2192. **VANZATOARE PENTRU MAGAZIN ALIMENTAR SECTORUL 3, MARKET@XO-MARKET.RO;**

2193. **VANZATOARE** pentru magazin alimentar, comuna Jilava- Ilfov, salariu atractiv. Informatii suplimentare la; ☎0722.250.277

2194. **VANZATOARE** pentru magazin alimentar, magazinul se afla la 20km de Bucuresti, Varasti, jud. Giurgiu, mijloc de transport de la Aparatorii Patriei, doresc persoana serioasa, experienta este un avantaj, ☎0726.997.345

2195. **VANZATOARE** pentru magazin de haine barbatesti in complex comercial IDM Basarab. Salariu plus procent (garantam minim 1.300 L), nefumatoare si pt. perioada lunga de timp, **1.300 L;** ☎0766.422.676 hbarbati@gmail.com

2196. **VANZATOARE** pentru magazin imbracaminte si incaltaminte, program avantajos si procent la vanzare, angajez foarte urgent, Piata Veteranilor sector 6 Bucuresti; ☎0784.746.063

2197. **VANZATOARE** pentru magazin lenjerie intima in incinta complexului Sir Militari, program flexibil, salariu atractiv, experienta constituie avantaj; ☎0766.683.345/ 784267194 k057y20@gmail.com

2198. **VANZATOARE** pentru magazin mixt in zona Brancoveanu. Se lucreaza 5 zile / sapatamana (liber marti si vineri) la un salariu lunar, **1.400 L;** ☎0742.153.953

2199. **VANZATOARE pentru minimarket, full-time, zona 13 Septembrie- sector 5, contract de munca, salariu prima luna, 1.000 L/net; ☎0761.639.397**

2200. **VANZATOARE** pentru punctele de lucru din Bucuresti: Berceni, Orhideea si Colentina. Salariu **1.500 L;** ☎0724.384.017 ionmarmarketsrl@gmail.com

2201. **VANZATOARE** perdele si croitoreasa, magazin Dragonul nou; ☎0788.273.356

2202. **VANZATOARE piese auto si electrocasnice, electrician auto - geamuri, alarme auto - colaborare masini spalat; ☎0726.269.995**

2203. **VANZATOARE** prod cof si fast food pt Cof Atena, personal calificat si cu experienta, salariu brut minim 2.000 lei + o masa /zi. Pt. incepatori, brut 1.640 lei + o masa/zi. Doresc personal serios, CV la email, ☎0751.308.181 contact@cofetaria-atena.ro

2204. **VANZATOARE** produse electrocasnice si jucarii piata 1 Decembrie 1918, **1.200 L;** ☎0721.808.015

2205. **VANZATOARE** profil alimentar, Sos. Pantelimon; ☎021.250.20.92/ 0749.120.322

2206. **VANZATOARE** pt. magazin haine copii situat in Bazar Obor (vis a viz de magazinul Obor, intre Primaria Sectorului 2 si Hala Obor). Relatii la tel.; ☎0735.176.176 corinacarla72@yahoo.com

2207. **VANZATOARE** pt. magazin incaltaminte de piele in zona Iancului - Pantelimon vis a vis de Cimitirul Armenesc, salariu + comision, program L-V 10-19.30, S 10-14, D liber, **1.000 L;** ☎0764.552.457

2208. **VANZATOARE** pt. magazin mixt in incita unui spital. Program de lucru luni-vineri 07-19. Sambata duminica 10-14, doua saptamani/ cu doua sapt. liber, carte de munca, ☎0787.802.879 grandprix.costache@gmail.com

2209. **VANZATOARE** pt. restaurant aproape de gura de metrou Pipera.Telefon: ☎0730.715.933

2210. **VANZATOARE raion mezeluri 1.400 L, cu experienta, vanzatori(e) raion leguma fructe; ☎0761.328.437/ 0735.395.728**

2211. **VANZATOARE** sau vanzator engros pentru Dragonul Rosu -produse uz caznic si articole prins parul. Programare interviu la telefon si C.V la adresa de email; ☎0722.553.848 karmisee.office@gmail.com

2212. **VANZATOARE** serioasa cu carte de munca numai din sectoru 4 detalii la tel.; ☎0769.595.820

2213. **VANZATOARE** serioasa si muncitoare, aspect placut, pentru magazin second hand Sector 2, zona Obor, relatii la tel, D-na Popescu Elena, salariu net **800 L;** ☎0724.976.104

2214. **VANZATOARE si lucratori fast food pentru magazin alimentar; ☎0762.000.030**

2215. **VANZATOARE** si manipulant marfa pentru magazin alimentar in zona Complexului Salaj, din sectorul 5; ☎0766.662.228/ 0766.284.842

2216. **VANZATOARE** si modelatoar covrigarie - gogosi la Piata Obor; ☎0744.504.615

2217. **VANZATOARE** si modelatoare pentru panificatie, necalificati Drumul Taberei; ☎0784.227.774

2218. **VANZATOARE** si modelator covrigi, calificati, cu experienta si recomandari, Unirii, angajam; ☎0720.621.862

2219. **VANZATOARE** si vanzator pentru Dragonul Rosu cu carte de munca; ☎0749.577.091 karmisee.office@gmail.com

2220. **VANZATOARE** supermarket zona Bucur Obor, cu experienta in domeniul alimentar. Colectiv tanar si dinamic. Program 8 ore, **1.200 L;** ☎0771.775.426

2221. **VANZATOARE** zona Raul Colentina (magazin mixt); ☎0746.349.696

2222. **VANZATOARE** zona Unirii. Program si salariu discutabil; ☎0732.871.536

2223. **VANZATOARE,** angajam pentru raionul de carne din magazinul situat in piata Obor, hala noua. Oferim cm, salariu atractiv, mediu placut si posibilitatea de avansare. Cerem seriozitate, corectitudine si punctualitate, **1.400 L/luna;** ☎0746.870.006 montanabucuresti@gmail.com

2224. **VANZATOARE,** angajam urgent, salariu ofertant, zona Berceni, magazin desfacere; ☎0744.487.633

2225. **VANZATOARE,** angajam vaznatoare pentru magazin mic ultracentral in zona linistita. Relatii la tel.; ☎0731.179.505

2226. **VANZATOARE,** angajeaza covrigarie - patiserie, zona metrou Aurel Vlaicu. Relatii; ☎0732.857.054

2227. **VANZATOARE,** angajez femeie/fata pentru un magazin non-stop mixt post casier, cerinte: experienta minima, salariu este de 1100 lei, magazinul se afla in zona Crangasi, **1.100 L;** ☎0765.452.636/ 0769.783.362 murgociandrei2@gmail.com

2228. **VANZATOARE,** angajez pentru mini-market zona Spitalul Pantelimon; ☎0723.142.495

2229. **VANZATOARE,** angajez vanzatoare in termeni legali ptr minimaket doar program de noapte. Se lucreaza o noapte cu una libera in zona centrala. Se cere experienta pe un post similar, seriozitate, aspect fizic placut; ☎0772.266.437/ 0767.932.533 doramarket@outlook.com

2230. **VANZATOARE,** butic la metrou Preciziei, Militari. Se solicita experienta in domeniu. Program: luni-vineri orele 06-20, **1.400 L;** ☎0755.638.389

2231. **VANZATOARE,** cofetar si ajutor de cofetar. Relatii la tel. ☎0722.400.481

2232. **VANZATOARE,** comerciale, pentru patiserie cu experienta, zona Colentina, salariu atractiv; ☎0722.398.066

2233. **VANZATOARE,** confectionere, calcator si constructor/oare tipare; ☎0721.370.009

2234. **VANZATOARE,** de zi sau de noapte la minimarket angajez, pe Calea Mosilor, Irina; ☎0762.371.030/ 0727.088.403

2235. **VANZATOARE,** Dragonul Rosu, cu/ fara experienta, program luni-sambata 7.00-15.00, contract de munca, rog seriozitate, **1.400 L;** ☎0754.386.245

2236. **VANZATOARE,** echipa Food&More angajeaza vanzatoare magazin alimentar, sociabila, amabila, dornica de lucru in echipa. Oferim salariu de baza 1.000 lei, prog. 2 schimburi, 2 weekenduri libere/luna, **1.000 L;** ☎0766.744.668/ 0762.631.840 zamora_alexandra_cristina@yahoo.com

2237. **VANZATOARE, fete nefumatoare, serioase, dinamice, pentru magazin Dragon Rosu 1, urgent, salariu 1.300 L; ☎0731.887.635**

2238. **VANZATOARE, fete nefumatoare, serioase, dinamice, pentru magazin haine, central, urgent, salariu 1.300 L; ☎0731.887.635**

2239. **VANZATOARE,** Issa supermarket angajeaza vanzatoare mezeluri cu sau fara experienta. Depuneti CV-ul la adresa Sos. Oltenitei nr. 58 sector 4 sau pe adresa de email. Salariu atractiv; **1.300 L/luna;** ☎0725.747.751 ionut.issasupermarket@gmail.com

2240. **VANZATOARE, magazin alimentar, sector 4, salariu atractiv, angajez; ☎0767.980.055**

2241. **VANZATOARE,** magazin de haine barbat, zona IDM Basarab. Salariu atractiv + comision, program 5 zile saptamana. Cerinte: aspect fizic placut, nefumatoare, ☎0723.239.839

2242. **VANZATOARE,** magazin Second Hand zona spital Pantelimon angajeaza vanzatoare cu contract de munca. Program zilnic 09-20 o sambata si duminica se lucreaza 9-14 o sambata si o dum liber. Salariu 1.000 lei net; ☎0761.660.918

2243. **VANZATOARE,** mezeluri sau aprozar la magazinul Gioconda, Bd. Ghencea, cu experienta, capacitate de lucru in echipa, spirit practic, rapididate in servire, coordonare buna, amabilitate cu clienti, salariu net, **1.200 L/ luna;** ☎0729.853.581/ 021.413.32.70 giocondasrl@yahoo.com

2244. **VANZATOARE,** minimarket Sector 1, salariu motivant, contract de munca, program ture, rog seriozitate; ☎0764.920.540

2245. **VANZATOARE,** modelatoare covrigi pentru covrigarie, zona Vatra Luminoasa - Obor. Relatii la telefon; ☎0784.880.335

2246. **VANZATOARE,** program in ture, 8 ore, domiciliu sector 2, Voluntari, Afumati, conditii bune, pentru minimarket program non-stop; ☎0728.374.120

2247. **VANZATOARE,** pt. magazin alimentar non-stop, tura zi noapte, salariu + bonusuri. Zona Dorobanti, Tineretului, Dristor, **1.400 L/luna;** ☎0729.987.011/ 0722.539.921

2248. **VANZATOARE.** Angajez vanzatoare pentru magazin de flori, experienta, din sectorul 2 si 3; ☎0787.873.596

2249. **VANZATOARE.** Angajez vanzatoare pentru mini market, zona Dristor. Rog seriozitate; ☎0769.900.616/ 0772.201.031

2250. **VANZATOARE.** Caut vanzatoare, nefumatoare, punctuala si muncitoare pentru a lucra in magazin mixt in zona Floreasca (la 2-3 minute de metrou Aurel Vlaicu). Contract de munca. Detalii la telefon; ☎0768.620.075

2251. **VANZATOARE.** Magazin alimentar sector 6 zona Piata Chilia Veche angajeaza vanzatoare cu experienta, salariu avantajos. ☎0762.696.235

2252. **VANZATOARE.** Minimarket angajaza vanzatoare cu experienta, zona centrala; ☎0752.299.334

2253. **VANZATOARI.** Angajam vanzatoare /vanzator cu sau fara experienta. Magazin alimentar, str. Istriei nr 24-26, bl.24-26, sect 3. Program 8h/zi in 2 ture, 1 weekend lucrat, unul liber. Salariu net/ luna, **1.200 L;** ☎0722.200.121 anomis.star@gmail.com

2254. **VANZATOR** / vanzatoare cu experienta, in zona Piata Resita sau metrou Dimitrie Leonida. Program de lucru 8 ore, salariu atractiv. Laura; ☎0723.653.178

2255. **VANZATOR** /vanzatoare magazin alimentar, program non-stop, salariu + carte de munca, zona Vitan, cartier Confort City, bonuri de masa + salariu **1.300 L;** ☎0767.404.280

2256. **VANZATOR** /vanzatoare pentru magazin alimentar, zona B-dul Chisinau. Salariu **1.000 L;** ☎0722.761.783

2257. **VANZATOR** Angajam lucratori fast food cu experienta, pentru rulota fast food amplasata in Centrul Istoric vis a vis de Banca Nationala a Romaniei; ☎0723.605.438 office@terasadoamnei.ro www.terasadoamnei.ro

2258. **VANZATOR** angajez cu experienta in patiserie si panificatie, zona Rahova, Berceni, Sebastian; ☎0743.278.200

2259. **VANZATOR** cu experienta. Cofetar cu experienta. Drumul Taberei - Orizont; ☎0733.673.707

2260. **VANZATOR** fast-food (rotiserie), cu experienta casa marcat sector 2; ☎031.103.10.42

2261. **VANZATOR** Floraria Florens angajeaza vanzator comercial in domeniu. Detalii la tel.; ☎0745.765.453 florensbriliant@yahoo.com www.florariaflorens.ro

2262. **VANZATOR** imobiliar. Dezvoltator angajeaza agenti vanzari imobiliare cu experienta minim 1 an. Conditii excelente de lucru, seriozitate, fair-play, venituri substantiale, posibilitate avansare, office@exclusivconstructii.ro

2263. **VANZATOR la chiosc de ziare, zona Pantelimon-Cora. Relatii la tel.: ☎0773.744.835**

2264. **VANZATOR LA DRAGONUL ROSU, NUMARUL 3, STAND 70, ANGAJEZ; ☎0723.365.028/ 0723.531.668**

2265. **VANZATOR** la magazin de bauturi in Bucurestii Noi - Piata 16 Februarie, zona Metrou Bazilescu. Solicitam experienta minima in comert. Program o saptamana, cu o saptamana liber. Comision zilnic din incasari, plus salariu, **1.100 L/luna;** ☎0760.145.620

LOCURI DE MUNCĂ

2266. **VANZATOR** magazin alimentar, zona Militari- Gorjului; ☎0722.462.657

2267. **VANZATOR** magazin Expres, magazine mici tip alimentara, experienta minima in domeniu, locatie Sector 3 Bucuresti, asteptam CV-urile dvs la adresa de mail; ☎0746.203.752 liana.scarlat@cru.ro

2268. **VANZATOR** magazin incaltaminte pentru copii, cu experienta. Relatii la tel., luni-sambata, intre orele 10.00-18.00; ☎0742.109.410/ 0748.222.112

2269. **VANZATOR** moto cu experienta in domeniul moto de cel putin 2 ani, permis categoria A si vorbitor limba engleza. Dageco Invest, reprezentanta Suzuki, e-mail aplicatii la: ☎0723.638.060 vanzari@suzukidageco.ro www.suzukidageco.ro

2270. **VANZATOR** obiecte sanitare cu sau fara experienta, salariu atractiv, zona Valea Cascadelor, sector 6; ☎0753.035.948

2271. **VANZATOR** pt magazin materiale constructii din bd. Tudor Vladimirescu, nr. 4, salariu atractiv; ☎0723.294.103 princiar90@gmail.com

2272. **VANZATOR** restaurant. Restaurant central angajeaza vanzatoare. Programul este de luni pana vineri de la 9 la 18. Salariul este de 1.500 ron iar pentru mai multe detalii asteptam CV pe mail sau la nr. de telefon afisat, **1.500 L;** ☎0786.372.861 otilia@restaurantgargantua.ro

2273. **VANZATOR,** Issa supermarket angajeaza vanzatoare macelarie, cu experienta in unitate tip supermarket. Depuneti CV-ul la adresa Sos. Oltenitei nr. 58, sector 4 sau pe adresa de mail, **1.300 L/luna;** ☎0761.388.266 omar.issasupermarket@gmail.com

2274. **VANZATOR,** urgent vanzator(e) minimarket non stop, locatia este in Bucuresti, str. Hristo Botev, nr.5, sector 3, relatii la telefon, ☎0726.467.668 cenusaaurelia@yahoo.com

2275. **VANZATOR,** vanzatoare market non stop, ☎0747.221.638

2276. **VANZATOR,** vanzatoare pentru magazin alimentar in sat Baldana, jud. Dambovita. Program de zi si de noapte, 20 ture pe luna, salariu **1.200 L;** ☎0768.013.209 hristoffmonica@yahoo.com

2277. **VANZATORI** chioscuri presa sector 4. Relatii la tel.: ☎0757.010.202

2278. **VANZATORI magazin alimentar pentru firma serioasa, fete si baieti, muncitori necalificati pentru ambalat produse panificatie; ☎0721.422.839**

2279. **VANZA?TOARE,** angajez vanza?toare pentru magazin alimentar sector 2 cu experienta si calificare in domeniu. Se lucreaza? 1 zi si 1 libera?. Cerem si oferim seriozitate. Salariu 1.200 net+carte de munca, **1.200 L;** ☎0764.706.855 antoneta.barbu@yahoo.com

2280. **VINO sa faci parte dintr-o echipa tanara si dinamica, unde poti avea castiguri nelimitate si program flexibil. Cautam persoane dornice sa lucreze in domeniul financiar - bancar, in vanzarile directe de produse bancare, remunerati pe baza de comision din vanzari. Aplica acum la: recrutarebucuresti@otpadvisors.ro**

★★★★★★★★★★★★★★★★★★★★

2281. **VISUAL JOCKEY (SPECIALIST LEDURI + LUMINI) ANGAJAM, CU EXPERIENTA IN CLUBURI SI EVENIMENTE MUZICALE, SALARIU AVANTAJOS; ☎0784.337.205**

★★★★★★★★★★★★★★★★★★★★

2282. **VOPSITOR** auto, angajez; ☎0725.510.644

2283. **VOPSITOR** auto. Service auto din Popesti-Leordeni angajeaza pregatitor vopsitorie, conditii de munca si salarizare foarte bune. Program L-V= 9.00-18.00; ☎0731.320.968 marius@armadasrevice.ro

2284. **VOPSITOR** MDF cu sau fara experienta. Se ofera carte de munca; ☎0723.815.533

2285. **VOPSITOR, eventual part time; ☎0744.244.839**

2286. **VOPSITOR,** pregatitor lemn / mdf pentru atelier mobila export. Zona Republica, acces metrou. Contract de munca 2.000-2.400 L / luna in functie de experienta si seriozitate; ☎0731.150.159 office@duo-design.ro

2287. **VOPSITOR,** vopsitorie de lemn din Bragadiru angajeaza vopsitor.Beneficii suplimentare dupa perioada de proba: majorare salariala, decontare RATB (sau 50 lei cv transport), tichete de masa, **1.500 L;** ☎0723.165.515 office@woodmakeup.ro www.woodmakeup.ro

2288. **VOPSITOR.** Rosal Grup SA selectioneaza in vederea angajarii, vopsitor auto. Relatii zilnic intre orele 9-16, tel., ing. Pricina Valeriu; ☎0786.398.511

2289. **VULCANIZARE** auto dau in locatie de gestiune, ☎0731.090.843

2290. **VULCANIZARE** auto, service auto vulcanizare angajam vulcanizatori, ajutori mecanici, salariu atractiv+comision vanzari anvelope, comision, indreptat jante, montam si echilibram roti cu aparatura de generatie noua, **1.500 L;** ☎0761.481.958/ 021.222.73.84 office@kuntyautoservice.ro www.kuntyautoservice.ro

2291. **VULCANIZATOR** auto cu experienta pentru vulcanizare auto situata in Prelungirea Ghencea nr. 107, ofer salariu plus comision din incasari. Rog seriozitate; ☎0768.411.929

2292. **VULCANIZATOR** auto cu experienta, Bucurestii Noi; ☎0767.517.982

2293. **VULCANIZATOR** auto si spalator auto. Ofer cazare, salariu atractiv cu carte de munca; ☎0722.325.373/ 0724.341.829

2294. **VULCANIZATOR cu experienta, Prelungirea Ghencea, vis-a-vis Peco-Lukoil; ☎0726.642.974/ 0786.527.847**

2295. **VULCANIZATOR** cu experienta. Pentru mai multe detalii si informatii ne puteti contacta prin email sau telefon. Service situat in zona Colentina (sector 2); ☎0722.246.320/ 0724.573.893

2296. **VULCANIZATOR** cu experienta; ☎0748.212.091/ 0755.912.978

2297. **VULCANIZATOR** cu/ fara experienta salariul/ luna si comision zilnic, urgent; ☎0744.363.338

2298. **VULCANIZATOR** cu/fara experienta in Bucuresti, sector 3; ☎0741.044.622/ 0761.658.585

2299. **VULCANIZATOR** pt. vulcanizare auto, experienta si seriozitate, comision, oferim si cazare, relatii la tel.; ☎0730.079.850 vebasto1@yahoo.com

2300. **VULCANIZATOR, cu experienta in domeniu, se ofera salariu incepand de la 900 L + comisioane, Fan Auto angajeaza; ☎0721.116.555/ 0735.320.345**

2301. **VULCANIZATOR,** service auto angajam vulcanizator cu experienta,salariu atractiv, putem oferi si cazare; ☎0722.538.163 petre_trica@yahoo.com

2302. **VULCANIZATOR,** service roti angajam vulcanizator cu experienta in domeniu (de preferat si experienta in indreptat jante). Oferim salariu atractiv si comision. Utilaje noi. 5 minute de Unirii, zona Timpuri Noi; ☎0723.372.452/ 0725.284.374 tyre_express@yahoo.com www.tyre-express.ro

2303. **VULCANIZATOR,** vulcanizare auto angajeaza, Bucur Obor, salariu atractiv; ☎021.255.53.19/ 0744.569.734

2304. **VULCANIZATOR.** Angajam vulcanizator auto cu experienta pt. service auto situat in zona Aparatorii Patriei, **1.500 L/luna;** ☎0786.311.313

2305. **VULCANIZATORI** cu experienta, salariu atractiv, langa Stadion Dinamo; ☎0722.349.339

2306. **VULCANIZATORI** Service auto sector 2 angajeaza vulcanizatori si mecanici numai cu experienta, aspect fizic placut, cunostinte in indreptat jante, oferim conditii foarte bune de munca, salariu+comision (garantat 3.500-4.500 lei/ luna in sezon), **2.500 L;** ☎0745.100.459 office@pitcar.ro www.pitcar.ro

2307. **ZIDAR** cu experienta, permis de conducere, pentru plecari in strainatate. Sunati intre orele 9,00-17,00; ☎021.796.28.30/ 0784.261.804

2308. **ZIDAR,** firma constructii Bucuresti angajeaza zidar/zugrav calificat. Disponibilitate deplasare, salariu atractiv. Posesia permisului de conducere reprezinta un avantaj, ☎0732.113.611 mariana.paduraru@nivaconstruct.ro

2309. **ZIDARI** finisori. Societate de constructii cu traditie angajeaza urgent zidari finisori pt lucrari civile in Bucuresti (tencuieli, gleturi, placaje ceramice) si zugravi-vopsitori. Salarii atractive, carte de munca, front de lucru mare; ☎0726.134.471 eugenbalan08@gmail.com

2310. **ZIDARI** necalificati, zidari fierari, dulgheri si muncitori necalificati, oferim cazare; ☎0760.626.125

2311. **ZIDARI** pentru placare polistiren si decorativa (blocuri) si necalificati; ☎0733.577.477

2312. **ZIDARI,** electricieni, instalatori cu foarte mare experienta pentru punctul de lucru Voluntari Pipera, salariu 1.700 - 2.700 L/ luna; ☎0744.181.187/ 0767.803.124

2313. **ZIDARI,** faiantari, instalatori (electrice, sanitare, termice) firma de constructii angajeaza, salariu fix + bonuri de masa; ☎0758.623.532

2314. **ZIDARI,** faiantari, zugravi si necalificati, pentru firma constructii, oferim cazare si masa, salariu 1.500 - 2.500 L, Catalin ☎0760.800.425

2315. **ZIDARI,** zugravi, finisaje, cu calificare, angajez zona Bragadiru; ☎0729.665.310

2316. **ZIDARI.** Firma de constructii case, angajez zidari pentru lucrari in Bucuresti si Ilfov. Doru; ☎0723.248.337

2317. **ZUGRAV** cu experienta; ☎0724.236.399

2318. **ZUGRAV** electrician S.C G.M.H angajeaza 8 posturi zugrav/ rigipsar Calificati, 1 post electrician/ mentenanta permis auto cat. B.Contract de munca pe termen nelimitat. Rog si ofer seriozitate, salariu atractiv, **2.500 L;** ☎0737.217.177

2319. **ZUGRAV,** faiantar serios, nonalcoolic cu proba de lucru si contract de munca, Nicolae; ☎0720.696.281

2320. **ZUGRAVI** Angajam meseriasi buni si muncitori necalificati in constructii. Se ofera cazare pentru provincie. Salariu in functie de meserie. Meseriasi buni, nu sunati inutil; ☎0746.131.889

2321. **ZUGRAVI cu experienta peste 10 ani pentru societate productie; ☎0752.150.554/ 0746.254.000 casa.sorin@yahoo.com**

2322. **ZUGRAVI,** caut, 80 lei la zi, program 7,30-18,00. Faiantari 100 lei la zi, plata la 2 saptamani - 15/30; ☎0724.950.428

2323. **ZUGRAVI,** faiantari, rigipsari, salariu 1.500 - 2.200 L, firma de constructii angajam, plata imediat, cazare si masa, Mihaela, ☎0764.420.740

2324. **ZUGRAVI,** firma angajeaza zugravi, orar de munca 7:30-18:00, contract, posibilitate de cazare. Salariu sa stabileste dupa prima zi de lucru. Nu dam informatii decat la interviu, **2.500 L;** ☎0773.332.565

2325. **ZUGRAVI,** puncte de lucru in Bucuresti. Oferim scolarizare. Salariu intre 1.600 si 3.000 lei, in functie de calificare, ☎0744.424.254

18 Oferte part time LOCURI DE MUNCĂ

1. **ACTIVITATE** care genereaza venituri suplimentare. Salariati, pensionari. Castiguri progresive, pensionare timpurie 600 $. Trandafir; ☎0745.234.173. 0733.084.923

2. **ACTIVITATE** coordonare franciza, castig 1.200 €, cunostinte PC. Trimiteti CV la: ☎0736.702.051 oportunitate21@gmail.com

3. **ACTIVITATE** de colaborare 4 h/ zi activi si pensionari, castig progresiv 1.000 $, cerem seriozitate, Sanda; ☎0723.454.623

4. **ACTIVITATE** inteligenta colaborare cu activi si pensionari 3-4 ore/zi, castig progresiv 1.000 euro, minim liceul. Vlad; ☎0723.595.764

5. **AGENT** / consultant full time/part time, icredit angajeaza agenti / consultanti credit pentru biroul din sectorul 3 Bucuresti.Colaborarea se poate face prin PFA (persoana fizica autorizata) sau contract de munca, **1.000 L;** ☎0741.296.178/ 0768.668.008 alexandru.talian@icredit.co.ro

6. **AGENT** de curatenie, program part time, pentru spatii de birouri, program 6,00-8,30, zona metrou Aurel Vlaicu. Asiguram decontare transport, ☎0773.866.537 office@alldetail.ro www.curateneieindetaliu.ro

7. **AGENT** vanzari. RCS&RDS angajeaza agent de vanzari pe teren, cu sau fara experienta, comision motivant, program flexibil, posibilitate de avansare; ☎0771.101.235 daniel.troaca@rcs-rds.ro

8. **AGENTI.** Firma de paza angajeaza agenti de securitate pentru weekend. Oferim si dorim seriozitate. Salariu se primeste la timp; ☎0748.019.214

9. **Angajam soferi** Firma transport angajeaza soferi categoria C, pentru transport marfa. Beneficii: salariul motivant, contract de munca. ☎0769.662.051 office@tgv-distributie.ro

10. **ASISTENTA** -secretara personala draguta fara obligatii majore pentru afacerist roman elegant sarmant 39 ani cu timp liber limitat cer si ofer seriozitate maxima, rog SMS cu descriere detaliata, accept si provincia; ☎0766.715.566 sponsorizezfata@yahoo.com

11. **ASISTENTA** cu aspect fizic placut, inteligenta, comunicativa, fara obligatii. Program 2-4 ore saptamanal. Salariu motivant. Colaborare pe termen lung. Trimite 3 fotografii si contact pe e-mai. Rog seriozitate, **2.500 L/luna;** dragos_tanase2003@yahoo.com

12. **ASISTENTA** Manager tanar, potent financiar, caut asistenta personala, pentru program 2-3 ore/ saptamana, doamna discreta, open minded pe termen lung. Trimite fotografii si descriere pe email; claudiupogba@yahoo.com

13. **ASISTENTA** medicala, prezentabila, amabila, cunostinte calculator pentru cabinet medicina de familie. Astept cv, marti, joi dupa amiaza, luni dimineata; popamaria777@gmail.com

14. **ASISTENTA** personala fara prejudecati, aspect fizic placut, program 4 ore pe saptamana seara, salarizare 2.000 - 2.500 L. Astept sms; ☎0763.693.654

15. **ASISTENTA** personala pentru manager generos, tanar si simpatic, daca esti draguta, open minded, eleganta, cu imaginatie, eventual studenta, part time 3-4 ore pe saptamana, te rog poze pe mail, **3.000 L;** dorian.dream@yahoo.com

16. **ASISTENTA** personala placuta, comunicativa, empatica, isteata pentru tanar 30 de ani serios, smart si open-minded, long term opportunity; mark.henkins@yahoo.co.uk

17. **ASISTENTA** personala prezentabila, dezinhibata, comunicativa, feminina, intensa pentru om de afaceri simpatic, hiperactiv si culant. Program lejer (cateva ore pe saptamana), doresc o colaborare indelungata, **3.000 L;** codrinpatrascu@yahoo.com

18. **ASISTENTA** personala, atragatoare, draguta, dezinhibata si cu initiativa. Program flexibil. Salariu la zi. Colaborare bazata pe seriozitate si ajutor reciproc. Se poate oferi si cazare. Puteti suna oricand, ☎0737.385.019

19. **ASISTENTA** personala, director generos, foarte pretentios, rafinat cauta asistenta personala eleganta, stilata, discreta, rafinata, open minded. Programul va fi flexibil 1-2 ore pe saptamana. Astept detalii si poze pe mail **2.000 L/luna;** ☎0767.286.164 iulian1515@yahoo.com

20. **ASISTENTA** personala, draguta, eleganta si open minded, pt. domn 38 ani, placut si manierat. Colaborare pe termen lung. Rog mail de prezentare, seriozitate, **2.500 L/luna;** ☎0741.117.007 mihai_parva@yahoo.com

21. **ASISTENTA** personala, fara experienta, secretara, post disponibil pentru o feta draguta, inteligenta, fara inhibitii. Salariu motivant + bonusuri. Asteptam CV, poze si descriere, **1.800 L;** job.profitabil@gmail.com

22. **ASISTENTA** personala, open mind, tanara, slim, curata, 4-5 ore pe saptamana. Discretie 100%. Ofer plata la zi, **300 L/zi;** dorin.apollo@yahoo.com

23. **ASISTENTA** personala, pentru tanar 26 de ani, detalii si poze se trimit pe mail, nu ratati sansa, **3.000 L;** ☎0762.999.999 alex.alexandru276@yahoo.com asistente.ro

24. **ASISTENTA** personala, tanara cu / fara experienta , comunicativa, eleganta, open minded, discreta, fara prejudecati, posibilitate deplasari ocazionale in strainatate. E-mail contact: marcus.tudorache@yahoo.co.uk

25. **ASISTENTA** personala, tipa draguta dezinhibata cu initiativa pentru afacerist dragut discret 40 de ani, cer si ofer seriozitate si discretie maxima,accept si provincia,obligatoriu sms de prezentare sau maill cu foto recenta; ☎0760.730.745 dmbcompany2000@yahoo.ro

26. **ASISTENTA** personala. Afacerist olandez sociabil si dragut, cu imaginatie, cauta asistenta personala, esti studenta eleva dezinhibata, supla si desteapta, open minded, 3-4 ore sapt. plata la zi, locuinta central lux, astept poze CV; ☎0769.830.717 net_link3000@yahoo.com

27. **ASISTENTA** personala. Caut asistenta personala pentru Bucuresti, part time 1-3 zile pe saptamana, fara obligatii, aspect fizic placut, nonconformista, disponibilitate la program prelungit, cunostinte limba engleza si operare pc; ☎0755.248.622 rojobconsult@gmail.com

28. **ASISTENTA** personala. Om de afaceri, generos, persoana placuta, doresc colaborare pentru postul de asistenta personala, program flexibil, 3-4 ore saptamanal, tanara, discreta, educata. Rog foto pe email; andreispisk@yahoo.com

29. **ASISTENTA** personala. Om de afaceri, generos, persoana placuta, doresc colaborare pentru postul de asistenta personala, program flexibil, 3-4 ore saptamanal, tanara, discreta, educata. Rog foto pe email; andreispisk@yahoo.com

30. **ASISTENTA** personala. Program flexibil, ingrijita, lb engleza, open mind, disponibila deplasari, salariu plus bonus. CV, foto pe mail sau suna, **1.500 €/lunar;** ☎0799.329.981 mihaifashion@yahoo.com

31. **ASISTENTA** personala. Program flexibil, ingrijita, lb. engleza, open mind, disponibila deplasari, salariu plus bonus. CV, foto pe mail sau suna, **1.500 €/luna;** ☎0799.329.981 mihaifashion@yahoo.com

32. **ASISTENTA** tanara din Bucuresti sau din provincie, pentru un afacerist de 38 ani, simpatic, generos, program 3-4 intalniri/ saptamana, apartament lux, surprize. Rog fotografii pe whatsapp sau pe mail **2.000 L/luna;** ☎0735.816.355 bucurestialin@gmail.com

33. **ASISTENTA** tanara din Bucuresti sau din provincie, pentru un afacerist de 38 ani, simpatic, generos, Rog fotografii pe whatsapp sau pe mail. **2.000 L/luna;** ☎0735.816.355 bucurestialin@gmail.com

34. **ASISTENTA,** barbat din Bucuresti, generos, serios, civilizat caut asistenta personala discreta, dezinhibata, aspect fizic placut, program 2-3 ore pe saptamana. Rog foto si detalii pe mail. Rog seriozitate, ☎0724.871.914 mariansergiu3@yahoo.com

35. **ASISTENTA,** manager tanar, potent financiar, caut asistenta personala, pentru program 2-3 ore/saptamana, doamna discreta, open minded pe termen lung. Trimite fotografii si descriere pe email, claudiupogba@yahoo.com

36. **ASISTENTA,** personala, pentru director Belgian discret simpatic, atragator, 46 de ani, fu draguta, open minded, supla, cu imaginatie, studenta sau eleva ok. Plata la zi . Poze CV, program flexibil 3-4 ore. ☎0760.159.028 ezlinkmarket@yahoo.com

37. **ASSISTANT** Manager, business man 35 y/o 4 days in Bucarest (Radisson zone) offers advantageous collaboration for a young pretty girl, open mind as a personal assistant in advertising business, detail mail + foto or Whatsapp **150 €/day;** ☎0033613223613 slupano@yahoo.fr

38. **AVOCAT** program part time, min. 2 zile pe saptamana pentru societate comerciala cu sediul in Bragadiru, judetul Ilfov; ☎0725.347.623 rainbow@digi.ro www.rainbowcompany.ro

39. **BONA** pentru jumatate de zi, supraveghere si plimbare copil 1an si 6 luni, nu e nevoie de spalat sau gatit; ☎0727.325.565 bellisicilianiristorante@gmail.com

40. **BONA,** Popesti Leordeni, se cauta urgent bona pentru baietel de 9 luni, activitati legate de copil (jocuri, servit lapte, schimbat pampers) persoana nefumatoare, cu experienta si recomandari, program L-V 12:00-16:00, salariu + transport, **600 L/luna;** ☎0726.251.442/ 0724.574.232 isrecruitment.ro@gmail.com www.isrecruitment.ro

41. **BUCATAREASA,** Restaurant in Targul Vitan angajez urgent bucatareasa, bucatarie romaneasca, program: de joi pana duminica. Rog seriozitate, ☎0722.649.667 basarabmatei57@gmail.com

42. **CASIERA** bufet, program: 07:00-17:30, o saptamana lucratoare, o saptamana libera. Salariu: 1.200 lei. Institutul Clinic Fundeni, **1.200 L;** ☎0742.266.859

43. **CASIERA** vanzatoare pt. terasa Tismana (terasa acoperita), program: 08:00-19:30, o saptamana lucratoare, o saptamana libera.Salariu: **1.200 L;** ☎0742.266.859

44. **COAFEZE,** beauty la domiciliu, Beauty New Concept isi mareste echipa si cauta coafeze si cosmeticiene. Daca esti interesat de o colaborare noi te asteptam. Se cere punctualitate, seriozitate, aspect fizic ingrijit. Multumim, ☎0724.889.583/ 0760.849.027 otilia.vesler@yahoo.com www.homebeauty.ro

45. **COFETAR** cu experienta. Program 6-14 h, salariu foarte bun, angajeaza laborator modern zona Dristor; ☎0748.420.940

46. **COLABORARE,** barbat, 34 ani, din Bucuresti, serios, civilizat, curat, caut doamna discreta, matura, supusa, program 1-2 ore pe saptamana. Rog seriozitate si discretie, va astept la interviu sau astept mai cu descriere, poze, ☎0732.485.299 ruis.ruis@yahoo.com

47. **CONSILIER** juridic pentru societate comerciala, persoana activa, experienta drept comercial, fiscal, insolventa, penal, reprezentare instanta; ☎0748.480.000 valul.verde@gmail.com

48. **DECORATOR** floral/lucrator comercial, cu experienta in domeniu de minim 6 luni, pentru chiosc stradal, program part-time, ☎0755.367.896

49. **DISTRIBUTIE** pliante, angajam persoane comunicative, sex feminin, varsta min 30 ani, inclusiv pensionare, cu contract de munca 2h sau 4h, pentru distribuire pliante in locatii prestabilite. Relatii doar la tel., ☎0724.071.438

50. **DISTRIBUTIE** pliante. Angajam persoane comunicative, inclusiv pensionari, cu contract de munca 2 sau 4h, pentru distribuire pliante in locatii prestabilite. Tel.; ☎0724.071.438

51. **FATA** curatenie sala fitness, program 15:00 - 21:00 (l-v), contract de munca; ☎0765.614.724

52. **FATA.** Atelier de productie termopane angajam fata pentru birou (facut ordine in birou, cafea, evidenta clienti) si vanzari (munca de teren, cautat clienti, comision atractiv); ☎0721.211.567

53. **FEMEIE** curatenie pentru sala fitness, Prelungirea Ghencea. Program L-S: 06:00-10:00, carte de munca **500 L;** ☎0734.394.305 alexfitness@ymail.com www.alexgym.ro

54. **FEMEIE** de servici. Firma curatenie Bucuresti, angajeaza femei de servici in zona Rahova urgent. Program zilnic 6.00-10.00 sau 17.00-21.00; ☎0741.244.211

55. **FEMEIE** de serviciu cu sau fara experienta, pentru bufet/ restaurant. Program: luni-vineri, 6 ore/zi, sambata si duminica liber. Ultima sambata din luna se lucreaza. Institutul Clinic Fundeni, Bufet Gorjeanca **750 L;** ☎0742.266.859

56. **FEMEIE** de serviciu la sala de sport fara aparatura, pe str. Nicolae Caramfil, sector 1. Program part-time: luni-vineri: 7:00-11:00 sau 17:00-21:00. Doua sambete pe luna: 9:00-14:00, ☎0751.429.082

57. **FEMEIE** de serviciu pentru curatenie scari de bloc zona Baneasa. Program 3 zile pe saptamana, 8 ore/ zi. Maturat, spalat scarile, scos gunoiul, etc. Obligatoriu sa locuiasca in apropierea zonei, **800 L;** ☎0770.793.732/ 0751.127.227 contact@conexclean.ro www.conexclean.ro

58. **FEMEIE de serviciu pentru hotel, part time (4 ore), zona Ferdinand - Pantelimon, salariu 650 L; ☎0726.547.466**

59. **FEMEIE** de serviciu, part time pentru depozit materiale de constructii, zona Giurgiului, Platforma Industriala Progresul; ☎0724.622.818

60. **FEMEIE** de serviciu, zona p-ta Muncii, 8 ore/zi rezistenta la efort fizic, **800 L;** ☎0733.117.450

61. **FEMEIE** la curatenie, 3 ore de 3 ori pe saptamana, zona Piata Amzei. Sa locuiasca in apropiere. Salariu disc.; ☎0723.543.540

62. **FETE** pentru distributie flayere, urgent; ☎0731.285.733

63. **FETE** pentru impartit fluturasi cu reclama si promotii in sectorul 6, 2 si 4, Bucuresti. ☎0767.522.567

64. **FETE** si baieti, distributie flayere la semafoare, urgent, plata zilnic 8 lei ora; ☎021.348.03.83

65. **FIGURATIE** simpla/sp. Cautam 5.000 de tineri pentru un film romanesc, filmarile vor avea loc in perioada 12 martie-10 mai 2016, in Bucuresti. Onorariu variaza intre 50 lei-100 lei/ zi/ persoana, in functie de rol, **100 L/ zi;** ☎0753.093.866/ 0785.432.013 agentiadecasting@gmail.com www.agentiadecasting.ro

66. **INFIRMIERA.** Camin de batrani angajeaza infirmiera 24/48, contract de munca, 3 mese /zi, salariu **1.300 L;** ☎0722.432.142 camincochet@yahoo.com camincochet.ro

67. **JOB.** Activitate ambitioasa minim liceul venit progresiv 1.000 $, program flexibil. Ioana; ☎0723.063.726

68. **JOB.** Coordonare afacere la cheie, castig 800 €, lunar. Necesita computer personal. Trimiteti CV la: ☎0743.171.023 francizaalternativa16@gmail.com

69. **JURISTA** - avocata, civil-penal, Bucuresti-Ploiesti. Onorariu si bonus la realizari, **500 €;** ☎0734.053.626 ionut12.popescu@gmail.com

70. **LIVRATOR,** firma catering angajeaza livrator cu masina personala sau scuter si impartit flyere, in zona Pta Victoriei-Cismigiu. L-V 10.00-15.00, **600 L;** ☎0723.973.025 dragosdumitru82@gmail.com

71. **LUCRATOARE** comerciala in fast-food program de la 11-15 de L-V, carte de munca; ☎0726.117.743

72. **MENAJ** birouri. Angajam menajera pentru birouri 4 zile/ saptamana, 4h/zi, **500 L/luna;** ☎0786.409.000

73. **MENAJ.** Caut menajera pentru vila zona Dorobanti, program 4 h/zi, L-V, salariu **1.000 L;** ☎0724.047.365

74. **MENAJERA** Caut doamna matura pentru menaj si masaj, supusa, program felxibil, discretie; ☎0732.485.299 ruis.ruis@yahoo.com

75. **MENAJERA** prezentabila, tanara, fara obligatii, pentru menaj usor si masaj, 2 zile/ saptamana, 5 ore/ zi, **3.000 L/luna;** ☎0735.796.832

76. **MENAJERA resedinta+ sediu firma. 10 ore/ saptamana, 2 sedinte x 4 ore si o sedinta x 2 ore, NU in week-end. Contract de munca, net, 450 L; ☎0771.583.921**

77. **MENAJERA,** domn singur caut doamna pt. ajutor menaj, o data pe saptamana. Eventual ofer si gazduire; ☎0799.184.427

78. **MENAJERA,** prezentabila, necasatorita, care sa stie sa gateasca, 2 zile/ sapt., salariu **1.500 L;** ☎0768.563.623

79. **OAMENI** increzatori caut, perseverenti, cu spirit de echipa, construiesc o retea de distribuitori de cafea organo; ☎0731.507.830

80. **OSPATAR** sau ospatarita cu experienta zona Militari, Restaurant La Denis, **1.800 L/luna;** ☎0764.657.310 denisautodez@yahoo.ro www.restaurantladenis.ro

81. **OSPATARITE,** angajam la Tiffany Caffe din Drumul Taberei, program o zi cu o zi, salariu avantajos; ☎0768.895.530 nicolae_1999@yahoo.com www.tiffanypiza.ro

82. **PAZNIC** de noapte, zona: Colentina - Fundeni, terasa Tismana, program: 19:00 - 08:00. O noapte lucratoare, una nelucratoare. Salariu, **800 L;** ☎0742.266.859

83. **PERSOANE** comunicative, inclusiv pensionare, cu contract de munca 2h sau 4h, pentru distribuire pliante in locatii prestabilite - Pitesti zona Bascov; ☎0724.071.438

84. **PERSONAL curatenie cu /sau fara experienta, Program 4 ore/zi (part time); ☎0756.200.044**

85. **PERSONAL** curatenie, doamne pentru curatenie la birouri cu program de lucru de 4 ore dimineata, in Bucuresti. Seriozitatea, punctualitatea si bunul simt trebuie sa va caracterizeze. Cu contract de munca; ☎0733.221.286

86. **PERSONAL PENTRU CURATENIE, NORME 2/ 4/ 8 ORE/ ZI, ANGAJAM ☎021.318.30.81**

87. **PERSONAL** pentru restaurant in zona ultracentrala: femeie de serviciu - part time. Informatii intre 10.00-18.00 la: ☎0723.668.790 corinne.abrudan@gmail.com

88. **PROFESOR.** Gradinita Drumul Taberei angajeaza profesor de engleza cu experienta in activitatea cu prescolarii, program part time. Relatii la telefon ☎0740.236.385

89. **PROMOTER,** angajam promoter (fete) pentru optica medicala in Bucuresti; ☎0759.011.229 www.opti-plus.ro

90. **PROMOTER,** sector 4. Noul nostru coleg(a), realizeaza promotii in una sau mai multe Crame Murfatlar s?i in Magazinul de Ba?uturi Premium. Proiectul se va desfaa?ura pe o perioada? de 3 luni, program flexibil, **1 L;** ☎0746.203.752 liana.scarlat@cru.ro

91. **PSIHOLOG** clinician, logoped, psihoterapeut, pt. Spitalul Angelescu, experienta 2 ani, intocmesc rapoarte psihodiagnostic, testari, avize angajari, soferi cat A si B, permis port arma, alte avize; ☎0722.844.184 raileanu.luminita@yahoo.com

92. **REPREZENTANT** Avon inscrie-te acum, comanda produse cosmetice si ai comision pana la 40% din valoarea comenzii. Primesti bani, produse cosmetice cadou si poti fi avansat, experienta o capeti in timp, detalii la tel.: **320 L/comanda;** ☎0724.694.959

93. **REPREZENTANT** vanzari RCS-RDS angajeaza, cu sau fara experienta, comision motivant, program flexibil, posibilitate avansare, tel serviciu, cv-urile se pot depune la adresa de mail din anunt. Atentie, numar limitat de locuri, **500 €;** ☎0772.001.130 ionut.popa@rcs-rds.ro www.rcs-rds.ro

94. **SECRETARA** tanara dragusta, sociabila, open-minded, cunostinte limba engleza, disponibilitate deplasari impreuna cu managerul, program flexibil, poate fi studenta. Salariu foarte atractiv, bonusuri. CV+poze pe email; simjobs90@yahoo.com

95. **SECRETARA,** asistenta, firma serioasa, dorim tanara frumoasa, supla, eventual studenta, pt secretariat, personal assistant. Exclus activiti de ordin intim. Contract legal. 4-5 ore /zi. Cerinte: permis auto, ☎0766.755.555 info@wowmedia.ro www.wowmedia.ro

96. **SHAORMAR** inclusiv fete cu experienta inclusiv pus carne pui , locatie zona Ion Mihalache , program o zi cu una libera, salariu 100-130 lei pe zi , in functie de experienta.Salariul se ofera de doua ori pe luna, **2.000 L;** ☎0761.796.079 stancuflavius80@yahoo.com

97. **SOFER** part time, Restaurant angajeaza pentru livrari la domiciliu, sofer cu masina proprie, part time, de luni pana vineri, program 10-14. Se deconteaza combustibilul. Sunati dupa ora 14, va rugam, **550 L/luna;** ☎0722.533.499

98. **SOFER,** Firma catering angajeaza sofer part time L-V, 10-14, sector 2 Foisor-Pache Protopopescu. Serios, punctual, ingrijit, **600 L;** ☎0724.171.515 iuliana.barcan@yahoo.com

99. **S?OFER** categoria B, 2-3 zile/sapta?mana?, de la orele 7 la maxim 16, cu experienta?. Oferim 50 lei/ zi. Tel., **3 €;** ☎0735.451.270 neagoe.melania@yahoo.com

100. **TRADUCATORI,** Syncro Translation cauta traducatori. Fie ca? es?ti sau nu autorizat, vrem sa? te cunoas?tem. Pentru a te inregistra in baza noastra de date, completeaza? formularulhttp://www.syncrotranslation.ro/cariere translators@syncrotranslation.ro www.syncrotranslation.ro

101. **ZILIER** ambalat. Atelier prod. publicitara colaborez cu zilieri pt ambalat tricouri si pus in punga. Program 8-20 cu pauza 1 ora. 70 lei/zi. norma 900 bucati/ zi. Adresa: Bulevardul Timisoara 104E. RATB 136, 221 statie Firos; ☎0761.782.792/ 0760.650.211

19 Locuri de muncă în străinătate LOCURI DE MUNCĂ

1. **ANGLIA** Bucatari fara comision. Agentie din Anglia angajeaza bucatari vorbitori de limba engleza. Experienta necesara. CV in limba engleza la; ☎0724.533.110 bogdan27us@yahoo.com www.sefbucatar.ro

2. **ANGLIA** caut colega pt Anglia, 50%, se ofera cazare. Posibil transport plata se face zilnic. pt mai multe detali la telefon. Nu trebuie experienta, ☎0735.392.073

3. **ANGLIA** Caut fete tinere, varsta peste 18 ani pentru locuri de munca in Londra si Birmingham zona buna pentru serviciile de escort, detalii la tel sau whatsup, **8.500 €;** ☎00447491073192 elena_corina@hotmail.com

PROMEDICA24 Avem grijă de oameni!

Ai nevoie urgent de un job?

Lucrează în Germania ca îngrijitor/-oare persoane vârstnice

GARANTĂM:
- Colaborare legală
- Salariu atractiv
- Fără comisioane!

Sună acum la 0316 301 555.
Anunţ valabil în toată ţara. L-V: 9-17

4. **ANGLIA** Londra, caut fete cu varsta peste 18 ani, ingrijite si cu aspect fizic placut, pentru servicii adulti. Se ofera transport, cazare iar plata se face la zi, comisionul fiind 50%. Conditii excelente. Denisa; ☎07404935992 denisa.denisa944@yahoo.com

5. **ANGLIA** Vand profile de adultwork fara alerta la un pret avantajos pentru mai multe detalii contactati-ma pe whatsup sau la tel., **100 €;** ☎00447400796619 luxurylondonescort@gmail.com

6. **ANGLIA,** casa privata cauta fete minim 18 ani cu sau fara experienta pentru escorta. Plata zilnic, cazare gratis, pentru mai multe detail la tel sau whatsap, **5.000 €;** ☎00447440778935 karlasweet23@yahoo.co.uk

7. **ANGLIA,** caut doamne/ domnisoare interesate de a lucra ca escorta in Marra Britanie, (apartamente private) cazare si transport asigurat, castiguri substantiale, 50% detalii la tel., ofer si rog seriozitate, ☎00447459670001 dalydadalyda32@yahoo.com

8. **ANGLIA,** caut doamne/domnisoare interesate de a lucra ca escorta in Marra Britanie, (apartamente private) cazare si transport asigurat, castiguri substantiale, 50% detalii la tel, ofer si rog seriozitate, ☎00447459670001 dalydadalyda32@yahoo.com

9. **ANGLIA,** caut fata -pentru colaborare cu varsta minima 18 ani, aspect placut. Cazare asigurata intr-o casa de lux cu paza si protectie. Mai multe detalii la telefon, **6.000 €;** ☎07482734989

10. **ANGLIA,** cauta urgent doamne/domnisoare interesate de a lucra ca escorta in Marea Britanie, minim 18 ani, (apartamente private) cazare si transport as

LOCURI DE MUNCĂ

Eşti senzuală, ai peste 18 ani şi îţi doreşti să câştigi bine?
Te aşteptăm în Baden-Baden (Germania)!
Asigurăm:
CÂŞTIGURI SUBSTANŢIALE - COMISION 50%
CAZARE - SERIOZITATE
Tel: 0728.206.555/ 0049.151.450.59899
www.auchaletdamour.de

45. **ELVETIA** - Club Imperium ofera acum tinerelor dame de campanie, dornice de castiguri substantiale, posibilitatea de a lucra intr-un ambient lux si profesionist. Oferim permis legal de munca, cazare gratuita in camere individuale, 60% din venituri, procent din consumatie. Nu este necesara experienta anterioara. Pentru mai multe detalii, apel, beep, sms, e-mail, informatii in limba romana; ☎0763.617.284/ 0041796454360 info@club-imperium.ch www.club-imperium.ch

46. **ELVETIA - Galaxy Bar angajeaza tinere dragute, prezentabile, varsta 18+, cu permis de munca, mediu sigur, luxos si civilizat, castiguri fabuloase. Asiguram acte, transport si cazare. Oferim si cerem seriozitate. Plecari imediate. Informatii in limba romana la primul nr. de tel. La tel. de Elvetia rugam mesaje in lb. engleza/ italiana/ germana; ☎0728.667.845/ 0041794593500 job.elvetia@yahoo.com www.galaxyrueti.ch**

47. **ELVETIA** - Relax Club angajeaza fete 18 +, cu aspect fizic placut, ca dame de companie. Limba straina constituie un avantaj. Asiguram transport si 60% din venituri. Castiguri reale minim **12.000 €;** ☎0041767644454 info@relaxclub.ch www.relaxclub.ch

48. **ELVETIA** ai min. 18 ani, vrei sa castigi intre 8.000-10.000 lire luna, Trebuie doar sa colaborezi cu noi ca escorta in Elvetia. Se asigura cazare si transport. Mai multe informatii tel. sau email; ☎0041788936887 schweizescort@gmail.com

★★★★★★★★★★★★★★★★★★★

49. **ELVETIA PRAXIS , MASEUZE SI VIP MODEL MASEUZE, (NU EROTIC), COSMETICIANA, ASPECT FIZIC PLACUT, COMUNICATIVA, PUNCTUALA, SERIOASA. CASTIG 5-8000/LUNA.LIMBA STRAINA DE CIRCULATIE. DETALII CU FOTO PE MAIL, ☎0041795176668 FANTASTICAZH@YAHOO.COM**

★★★★★★★★★★★★★★★★★★★

50. **ELVETIA,** Club angajeaza fete dragute 18+ cu aspect fizic placut ca dame de companie. Asiguram 60% din venituri, oferim permis legal de munca si cazare gratuita. Pentru mai multe detalii beep sau whatsapp; ☎0041788667670 info@extravagant-club.com www.extravagant-club.com

51. **ELVETIA,** Club Soprano, cautam fete prietenoase, frumoase cu varsta peste 18 ani care au placerea de a satisface castigand multi bani. Va rugam contactati-ne: tel., email, **10.000 €;** ☎0041766136666/ 0041433445506 contact@soprano.club.ch www.soprano-club.ch

52. **ELVETIA,** Club Soprano, cautam fete prietenoase, frumoase cu varsta peste 18 ani care au placerea de a satisface castigand multi bani. Va rugam contactati-ne: tel., email, **10.000 €;** ☎0041766136666/ 0041433445506 contact@soprano.club.ch www.soprano-club.ch

53. **ELVETIA,** dame companie in Zurich cu vrasta min 18 ani, aspect fizic placut, venit lunar minimum 8.000 Fr.- luna, rog seriozitate; ☎0041627731143/ 0041791947853 info@dilailaclub.ch www.dilailaclub.ch

54. **ELVETIA,** Dilaila-Studio, cautam fete prietenoase, frumoase cu varsta peste 18 ani care au placerea de a satisface castigand multi bani. Va rugam contactati-ne: tel., email, rog seriozitate; ☎0041627731143/ 0041791947853 info@dilailastudio.ch www.dilailastudio.ch

55. **ELVETIA,** escort, escorte, cautam fete dragute pentru Zurich cu varsta peste 18 ani, asiguram cazare si transport, comison 60 %, plata zilnic, mai multe detalii pe mail sau la telefon, **10 €;** ☎0041767149451 info@lustagentur.ch www.lustagentur.ch

56. **ELVETIA, Galaxy Bar - Club, angajeaza tinere prezentabile cu varsta peste 18 ani. Oferim permis de munca intr-un mediu sigur, luxos si civilizat, castiguri deosebite. Asiguram acte, transport si cazare. Oferim si cerem seriozitate. Plecari imediate. Informatii in limba romana la tel. sau WhatsApp; ☎0728.667.845**

57. **ELVETIA,** Le Rouge angajeaza fete dragute cu aspect fizic placut ca dame de companie. Asiguram cazare. Castiguri reale 10.000- 15.000 €/luna. Raspundem la beep, sms, e-mail, vorbim romaneste; ☎0041762064337 info@le-rouge.ch www.le-rouge.ch

58. **ELVETIA,** Le Rouge angajeaza fete dragute cu aspect fizic placut ca dame de companie. Castiguri reale 10.000-15.000 euro/ luna. Asiguram cazare. Pt. mai multe detalii ne puteti contacta prin beep, e-mail, 14; ☎0041788936887 info@le-rouge.ch www.le-rouge.ch

59. **ELVETIA,** Le Rouge angajeaza fete dragute cu aspect fizic placut ca dame de companie. Castiguri reale 10.000-15.000 €/ luna. Asiguram cazare. Pt. mai multe detalii ne puteti contacta prin beep, e-mail, 14; ☎0041788936887 info@le-rouge.ch www.le-rouge.ch

60. **ELVETIA,** Le Rouge angajeaza fete dragute cu aspect fizic placut ca dame de companie. Castiguri reale 10.000-15.000 €/ luna. Asiguram cazare. Pt. mai multe detalii ne puteti contacta prin beep, e-mail, 14; ☎0041788936887 info@le-rouge.ch www.le-rouge.ch

61. **ELVETIA,** Studio Club Relax angajeaza legal, cu acte, fete dragute, prezentabile, cu aspect fizic placut. Asiguram transport si 60% din venituri. Pt. mai multe detalii beep, sms, e-mail. Castiguri reale minim, **12.000 €;** ☎0041767149451 info@clubrelax.ch www.clubrelax.ch

62. **ELVETIA,** Studio Club Relax I angajeaza legal, cu acte, fete 18 + dragute, prezentabile, cu aspect fizic placut. Asiguram transport si 60% din venituri. Raspundem la beep, sms, e-mail, vorbim romaneste. Castiguri reale minim **12.000 €;** ☎0041762064337 info@clubrelax.ch www.clubrelax.ch

63. **ELVETIA,** Studio Club Relax II angajeaza legal, cu acte, fete 18 + dragute, prezentabile, cu aspect fizic placut. Asiguram transport si 60% din venituri. Raspundem la beep, sms, e-mail, vorbim romaneste. Castiguri reale minim **12.000 €;** ☎0041762064337 info@clubrelax.ch www.clubrelax.ch

64. **ELVETIA, tinere prezentabile cu varsta peste 18 ani. Galaxy Bar-Club iti ofera un permis de munca intr-un mediu sigur, luxos si civilizat, castiguri fabuloase. Asiguram acte, transport si cazare. Oferim si cerem seriozitate. Plecari imediate. Informatii in limba romana la tel. sau WhatsApp; ☎0728.667.845**

65. **ELVETIA.** Agentie de lux din Elvetia, angajeaza fete sociabile, care vor sa lucreze intr un mediu placut si luxos. Programul este foarte flexibil si clientii sunt numai din mediul high-class. Asiguram transport, **10.000 €/Luna;** ☎0041798457374 alina77@gmx.ch www.xvip.ch

66. **ELVETIA.** Daca vrei sa lucrezi intr un apartament privat in Elvetia, zona turistica, alaturi de inca 3 fete, te rugam sa ne contactezi. Mediu de lucru foarte discret si luxos, program flexibil. Asiguram transportul, **10.000 €/Luna;** ☎0041792300581 alina77@gmx.ch

67. **FRANTA** cautam fete dragute pentru Franta cu varsta peste 18 ani, asiguram transport, comison 50%, plata zilnic. Mai multe detalii pe WhatsUp sau la telefon, **10.000 €;** ☎0033753394903 Vsharpenish@yahoo.com

68. **FRANTA** escort. Agentie, cauta doamne si domniaoare fara prejudecati, pentru serviciu de escorta, 18+, comision 50%, oferim cazare, publicitate, transport. Pentru detalii contactati-ne pe whatsup sau telefon, **12.000 €;** ☎0033753622692

69. **FRANTA** escort. Agentie, cauta doamne si domnisoare fara prejudecati, pentru serviciu de escorta, 18+, comision 50%, oferim cazare, publicitate, transport. Pentru detalii contactati-ne pe whatsup sau viber, **10.000 €;** ☎0033753394903 Vsharpenish@yahoo.com

70. **FRANTA, agentie cu experienta angajeaza fete minim 20 ani pentru escorta, lucru in apartamente private. Paris, Nice, ture. Grafic flexibil, profit minim zilnic 700 €. CV-uri expediati pe email sau WatsApp, 30.000 €; ☎0742.958.192 bestjobfr@gmail.com**

71. **FRANTA,** agentie serioasa cautam colaboratoare doamne si domnisoare cu sau fara experienta pentru casa privata, preturi mari, se asigura cazare, trasport, oferim si cerem seriozitate, castiguri mari. WhatsApp, **15.000 €;** ☎0033632783831

72. **FRANTA,** cautam fete pt job de escorta, peste 18 ani, fara prejudecati, cu/ fara experienta, serioase, motivate, simpatice, inteligente. Incasari zilnice 1200 €, pe whatsaap sau viber 0033753394903, **1.200 €;** ☎0033753394903 vsharpenish@yahoo.com

73. **FRANTA,** locuri de munca disponibile ca si escorta pentu fete cu sau fara experienta, cu varsta peste 18 ani, castiguri 50%, cu fizic acceptabil si dornica sa munceasca in Franta. Minimum, **12.000 €;** ☎0033753394903 vsharpenish@yahoo.com

74. **FRANTA,** locuri munca, cautam urgent fete cu varsta de peste 18 ani, dornice de castiguri substantiale. Escorta de lux. Comision 50%, pentru detalii email, whatsapp sau viber, **10.000 €;** ☎0033753394903 vsharpenish@yahoo.com

NIGHT-CLUB DE LUX EXTRAVAGANT
DÜSSELDORF-GERMANIA
CAUTĂ FETE 18+
CU ASPECT FIZIC PLĂCUT.
CÂŞTIG MINIM LUNAR
GARANTAT 7.000 EURO
ASIGURĂM CAZARE, TRANSPORT
0049/173.88.31.958; 0799.223.775

75. **FRANTA,** Paris, agentie internationala cu experienta, cautam escorte pt colaborare peste 18 ani, fara prejudecati, cu/ fara experienta, serioase, motivate, simpatice, inteligente. Incasari zilnice 1.200 €. Asiguraram transport, **1.200 €/zi;** paristravelgirls@gmail.com

76. **FRANTA,** tur urgent. Franta sau tur angajam tinere frumoase pt servici de escorta, 18+ ani, conditi excelente, castiguri fabuloase, rog seriozitate, mai multe detalii pe viber sau whathapp; **10.000 €;** ☎0033753394903 Vsharpenish@yahoo.com

77. **FRANTA.** dansatoare contract de munca la Cabaret in Franta. Salariu fix 45 €/zi Comision consumatie 20-30% Transportul Ro-Franta Gratuit Cazare pe durata contractului-Gratuit. Exclus contactul sexual, **5.500 €/luna;** ☎0733.282.386 secretparadiseclub@gmail.com

78. **GEMANIA** Firma Multi Meet Service GmbH cu domeniu de activitate in industria carnii doreste sa angajeze muncitori specializati in taiere si transare porc. Firma Multi Meet Service GmbH este o firma germana, care asigura toate facilitatile pe care o firma germana le asigura angajatilor sai. Se asigura transportul, materialele gratuit si se ofera un salariu in functie de specializare care poate incepe de la: -8,60 € bruto (6,70 € net) si poate pana la 11,50 € bruto (9 € net). Pentru mai multe informatii va stam la dispozitie la urmatoarele numere de telefon: -004917670737043 in limba romana; -004920386099966 in limba germana;

79. **GERMANIA** - Dusseldorf, night club de lux extravagant, cauta fete 18+ cu aspect fizic placut. Asiguram cazare, transport, castig minim lunar garantat **7.000 €;** ☎00491738831958/ 0799.223.775

80. **GERMANIA** Firma constructii angajam cu contracte de munca pentru proiecte in Germania: inginer cu experienta in Germania si vorbitor germana, dulgheri, fierari, zidari, macaragii, plecari din aprilie 2016; ☎0722.408.968 www.constructifacom.ro

81. **GERMANIA** Pascha Night Club Koln, Germany is looking for nice, sexy girls only for no touching table dance, for more details write to the choreographer Srecko Acimovic, tel. no; ☎004901737908776 srecko.a@gmx.de

82. **GERMANIA,** Ai nevoie urgent de un job? Lucreaza in Germania ca ingrijitor/oare persoane varstnice. Garantam: colaborare legala, salariu atractiv, fara comisioane.Promedica 24. Avem grija de oameni. Anunt valabil in toata tara, L-V: 9.00-17.00. Suna acum la tel.; ☎031.630.15.55 www.promedica24.ro

ACTIVA FOOD
CU SEDIUL ÎN TIMIŞOARA ANGAJEAZĂ PENTRU MUNCĂ ÎN GERMANIA
TRANŞATORI CU EXPERIENŢĂ ÎN TRANŞARE PORC ŞI VITĂ
TĂIERE PORC ŞI VITĂ
Nu se percep taxe sau comisioane. Cazare asigurată.
Contact - Informaţii 0726100 715

94. **GERMANIA.** Casa privata Germania cauta fete cu varste cuprinse intre18 - 35 de ani. Oferim cazare si transport. Aspect fizic placut, limba engleza su germana, castiguri cuprinse intre 2.500- 4.000 € lunar. Crem si oferim maxima seriozitate. Detalii la: ☎004915146952386/ 0767.759.390

95. **GRECIA** personal hotelier. Fara comision, Job Trust cauta personal hotelier hoteluri 4-5 in Grecia: chelneri, cameriste, soferi, securitate si bucatarie, gradinari, receptioneri, animatori, SPA. Contracte 3-8 luni aprilie- octombrie. Asiguram salariu, 3 mese pe zi, cazare, transport. Aplica pe site; www.jobtrust.gr

96. **IRLANDA** Frizeri pentru a lucra in Irlanda cu minim 3 ani experienta lucrati in frizerie. Salariu de minim lunar, **1.700 €;** ☎003538635707 14 leaguebarbers@yahoo.com

97. **IRLANDA,** menajera serioasa, femeie pentru curatenie apartamente regim hotelier. Oferim cazare, salariu intre 1000-1.200 € pe luna. Program flexibil. Doar persoane serioase. Experienta constituie un atu, **1.200 €;** ☎0733.042.862/ 0040733042862 florentina.c.ispas@gmail.com

98. **ITALIA** Salon masaj erotic, angajam fete cu sau fara experienta, varsta minima 19 ani, conditii lux, transport cazare asigurata, castiguri substantiale minim 300 €/zi, rog seriozitate, contact whatsapp. non stop **9.000 €/luna;** ☎0040746700224 jsweet80@yahoo.com

ullrich Gruppe
www.ullrich-gruppe.de
Firma germana cu sediul in 34260 Kaufungen
ANGAJAM SOFERI TIR PROFESIONISTI
CAT. C+E · ADR
pentru transporturi de marfa (prelata) pe teritoriul Germaniei
Contractul se incheie pe Germania • dispecerat in romana
Aplicati prin e-mail cu CV si copii dupa permise:
bewerbung@ullrich-gruppe.de
Aflati mai multe: 0049 56.059.488.702
0049 56.059.488.705

83. **GERMANIA, angajam soferi profesionisti TIR. Cerinte: permis conducere cat. C+E - obligatoriu, atestat profesional pentru transport marfa (ADR) - obligatoriu, card digital tahograf - obligatoriu, experienta ca sofer de TIR (min. 3 luni international). Conditii de lucru: program de lucru legal, cu respectarea timpilor de odihna si conducere, curse numai pe teritoriul Germaniei (pe prelata), camioane noi - Renault T, dispecerat in romana, contract pe Germania, asigurare sociala si medicala (familiala) in Germania, sistem de lucru flexibil. Rugam sa aplicati prin completarea formularului urmator - si sa atasati copiile dupa permise si atestate: https://www.cognitoforms.com/UllrichGruppe/cerereredeangajaresoferiprofesionistifisapersonala; ☎0049560594988702/ 0049560594988705 bewerbung@ullrich-gruppe.de**

84. **GERMANIA,** angajez menajera pentru Germania. Casa la curte, **500 €;** ☎0745.026.622

85. **GERMANIA,** casa privata cautam fete dornice de castiguri substantiale. Varsta minim 18 ani. Pentru mai multe detalii ne puteti contacta la nr. tel sau pe watsup, **6.000 €;** ☎0751.042.924 fetegermania@gmail.com www.ladies.com

86. **GERMANIA,** casa privata cautam fete dornice de castiguri substantiale. Varsta minim 18 ani. Pentru mai multe detalii ne puteti contacta la nr. tel sau pe watsup, **6.000 €;** ☎0751.042.924 fetegermania@gmail.com www.ladies.com

87. **GERMANIA,** Casa Privata Munchen angajeaza fete dragute cu aspect fizic placut, castiguri intre 4.000 si 10.000 euro/luna. Oferim siguranta, rugam seriozitate, ne puteti da chiar si beep sau pe WhatsUp, **5.000 €;** ☎0751.042.924/ 00491621088621 lovehaus@gmail.com www.rotelaterne.de

88. **GERMANIA,** Casa Privata Munchen angajeaza fete dragute cu aspect fizic placut, castiguri intre 4.000 si 10.000 €/ luna. Oferim siguranta, rugam seriozitate, ne puteti da chiar si beep sau pe WhatsUp, **5.000 €;** ☎0751.042.924/ 00491621088621 lovehaus@gmail.com www.rotelaterne.de

89. **GERMANIA,** casa privata, colaborare cu fete dragute pentru escorta. Oferim si cerem maxima seriozitate. Detalii pe whatsapp; ☎0784.336.069

90. **GERMANIA,** caut fete dragute si sociabile peste 18 ani ptr a munci impreuna ca si escort intr-o atmosfera placuta si un colectiv prietenos. Relatii la tel. Sonja, **4.000 €;** ☎004915758179442 sonjagirls16@gmail.com

91. **GERMANIA,** Laufhaus Lustra cauta fete dragute cu aspect fizic placut, interesate de un loc de munca in strainatate, castiguri atractive. Pentru mai multe detalii ne puteti contacta la nr. tel. / e-mail; ☎004987197482980/ 00496111918/ 004915171836306 info@lustra.la www.lustra.la

92. **GERMANIA,** privathaus, fete cu aspect fizic placut, castigul este de 50% plus extra pt. fata, plecari imediate. Cer seriozitate si poze recente, detalii whatss up 004917662958030, **10.000 €;** ☎004917662958030/ 004917662958030 annabogza@gmx.de

93. **GERMANIA.** Aktiva Food cu sediul in Timisoara angajeaza pentru munca in Germania transatori cu experienta in transare porc si vita/ taiere porc si vita. Nu se percep taxe sau comisioane. Cazare asigurata, contact informatii: ☎0726.100.715

99. **ITALIA,** agentie italiana angajeaza urgent femei ingrijire batrani (badante) si femei si cupluri agricultura (capsuni); ☎0731.621.730

100. **ITALIA,** agentie italiana cu sediul in Italia caut personal ingrijire batrani, maxima seriozitate; ☎00393428381738

101. **ITALIA.** Angajez femeie vorbitoare de limba italiana, pentru ingrijire doamna. Oferim cazare, intretinere si 500 € lunar; ☎0742.102.284

102. **ITALIA.** Cautam doamne si domnisoare 18+ cu sau fara experienta pentru salon de masaj erotic, se asigura cazare, transport, oferim si cerem maxima seriozitate, plata la zi. Detalii tel, whatsapp +393733081140, **12.000 €;** ☎003733081140 massaggioparma@libero.it

103. **LONDON,** Anglia, casa privata cauta fete peste 18 ani pt prestari servicii de escorta. Casa este situata in Seven Sisters conditii foarte bune. Cazarea si promovarea pe situri gratis, Wapp, urgent, **1.000 €;** ☎07960489308 Adela.curvy@outlook.com

104. **LONDON,** fete in vederea serviciilor de escorta, oferim maxima dicretie si seriozitate. Plata la zi. Cazare si securitate garantat procent de 50%. Mai multe detelli la telefon sau whatssap. Urgent, **1.000 €;** ☎07960489308 Adela.curvy@outlook.com

105. **LONDRA** Club indian la Londra angajam urgent dansatoare, (animatoare) numai pentru dans, in fata meselor in costume indiene pe muzica indiana, (bollywood), aspect fizic placut transport si cazare gratuit; ☎0726.340.115/ 00447404456118 viorica_752001@yahoo.co.uk

106. **LONDRA Club indian la Londra angajam urgent dansatoare, (animatoare) numai pentru dans, in fata meselor in costume indiene pe muzica indiana, (bollywood), aspect fizic placut, transport si cazare gratuit; ☎0726.340.115/ 00447404456118 viorica_752001@yahoo.co.uk**

107. **LONDRA,** asistenti medicali. Recrutam asistenti medicali pentru spitale Londra. Salariu 28000GBP/an, cazare gratuita 3 luni, bonus de instalare 100GBP; ☎0751.377.771 recruitmentexpress01@gmail.com

108. **LONDRA,** masaj erotic. Se cauta? fete majore pentru servicii de masaj erotic intr-un flat curat in Londra. Training si asistenta in masaj, posibilitate de cazare free, comision 50% pla?itbil cash la sfarsitul fieca?rei zile, **6.000 €;** ☎00447871236447 eroticmassage19@gmail.com

109. **LONDRA,** UK. Agentie de escorte din Londra angajeaza fete cu varsta cuprinsa intre 18-24 de ani si aspect fizic placut. Whatsapp, Tango, Viber la +44 7496 943021 Skype: Partygirlsclub **10.000 €;** ☎00447496943021 Recruitment@partygirlsclub.co.uk Partygirlsclub.net

110. **MAREA BRITANIE,** cautam fete dragute pentru Londra, Birmingham si Glasgow cu varsta peste 18 ani, asiguram cazare si transport, comison 50%, plata zilnic. Mai multe detalii pe WhatsUp, email sau la telefon, **10.000 €;** ☎00447551563569 ukmodelescorts@hotmail.com

111. **MAREA BRITANIE.** Caut muncitori seriosi sistem termoizolatie polistiren Marea Britanie sediul in Liverpool programul 10-12 ore pe zi, salariul se la la fiecare 2 saptamani cei care nu le place munca sa se abtina; ☎004407463898535/ 00440740429118 batrancea@yahoo.com

112. **MECANICI,** tinichigii si vopsitori auto cu experienta pentru Marea Britanie, 3 ani de experienta, permis conducere, limba engleza la nivel de conversatie, **2.500 €;** ☎00447955511941/ 01482211000 marinarapcea@yahoo.co.uk http://www.staff-finders.co.uk

113. **NORVEGIA** cautam fete care vor sa lucreze ca si escorte in Norvegia. Castiguri substantiale. Cazare asigurata. Pentru mai multe informatii contactati-ne la tel, email, whatsapp sau Viber pe nr. de Romania, **20.000 €;** ☎00407368697 51/ 004797355322 norway_escort@yahoo.com

114. **OLANDA,** angajam schelari si izolatori industriali cu experianta. Trimiteti CV la e-mail; ☎0799.245.231 flexteq@outlook.com

115. **SOFERI** profesionisti cu experienta minim 2 ani. Autocamion cu remorca 22 t. Germania, program 3 saptamani cu 1 saptamana pauza; ☎0729.665.310 eurowestlein@yahoo.com

116. **SOFERI,** firma serioasa cauta soferi cu sau fara experienta pentru transport in comunitate. Adr preferabil, limbi straine, salariu atractiv, **1.000 €;** ☎0034654078694/ 0034653766782 ramona.gheorghe@trt-roes.com

117. **STRAINATATE** Caut fete cu aspect fizic placut pentru escorta, engleza nu este obligatorie; ☎07401075694 dgontineac@yahoo.co.uk

118. **STRAINATATE** urgent selectam modele high class pentru colaborare in domeniul escort, venituri foarte mari, cazare gratuita, publicitate gratis, pentru mai multe info asteptam poze si descriere pe whatsapp si email; **30.000 €/luna;** ☎00968965457 81 krystal.starr53@yahoo.com

119. **STRAINATATE,** contracte de munca, constructii, calificati, necalificati, activitati casnice, cuplu, Franta, Belgia, Germania, Israel, Anglia, femei, barbati - regim hotelier; ☎0762.099.505

120. **SUA,** familie sau persoane (posesoare de viza), pentru curatenie rezidentiala in New Jersey/ USA. Oferim cazare, masina si telefon. Salarizare excelenta. Rugam seriozitate; ☎031.810.75.69 janitorialserv@comcast.net

121. **SUA,** familie sau persoane (posesoare de viza), pentru curatenie rezidentiala in New Jersey/ USA. Oferim cazare, masina si telefon. Salarizare excelenta. Rugam seriozitate; ☎031.810.75.69 janitorialserv@comcast.net

122. **SUA,** New York. Bona interna New York 2 copii (7 ani si de 5 ani). Cerinte: permis conducere, viza turist, experienta. Oferim conditii excelente. Rugam seriozitate. Telefon: 16466453147/ email; ☎16466453147 alina_vio@yahoo.com

123. **TUR** Scotia - Anglia caut fete dornice de a lucra ca escorta in Anglia si Scotia, ofer cazare in apartamente de lux si transport, pentru mai multe detalii va stau la dispozitie. Watsapp sau viber, **20.000 €;** ☎0040762143861 Escort_tour@yahoo.com

124. **UAE,** agentie de modele cu clientela formata de 5 ani, minim 5 clienti pe zi, pentru mai multe detalii vom comunica pe whatsapp, **10.000 €;** ☎00447404244812

125. **UAE,** agentie de modele cu clientela formata de 5 ani, minim 5 clienti pe zi, pentru mai multe detalii vom comunica pe whatsapp, **10000 €;** ☎00447404244812

126. **UAE,** se cauta fete peste 18 ani, de preferinta mai plinute, cu forme pentru agentie de escorte cu clientela formata de 5 ani, minim 5 clienti pe zi, pentru mai multe detalii vom comunica pe whatsapp, **10000 €;** ☎00447404244812

127. **UK** change your life. Caut o fata serioasa cu varsta peste 18 ani, cunoscatoare de limba engleza cel putin la un nivel mediu, pentru a lucra in domeniul hotelier, in Uk. Pentru mai multe detalii SMS +447424627733, **5.500 L;** ☎00447424627733 Cristi.Stanila89@yahoo.com

128. **UK,** ingrijitor varstnici la domiciliu in UK, cu cazare asigurata, masina de servicu oferita si cu un salariu pe masura intre 1.600- 2.000/luna. Esti un bun conducator autor? Ai experienta in domeniu? ☎0746.293.888 n.tatu@brit-ro.ro www.brit-ro.ro

129. **UK,** work offer UK, vrei sa faci parte dintr-o aventura care iti va schimba viata? Cautam: asistente medicale, infirmiere/ingrijitoare, candidati cu educatie sociala sau medicala care sa lucreze in Marea Britanie, contact@htcg.ro www.htcg.ro

20 Joburi videochat, masaj, adult

LOCURI DE MUNCĂ

1. **ABSOLVENTA** sau cuplu Videochat Bucuresti. Plata la zi sau bilunar, Cazare, comision 50-70%, bonus 300 $, streaming hd, discretie, intimitate, seriozitate si profesionalism. Fara reguli sau amenzi absurde. Central, lux, **3.000 $;** ☎0764.789.200/ 0734.166.978 love4youro@yahoo.com

2. **ABSOLVENTA** sau cuplu Videochat Bucuresti. Plata la zi sau bilunar, Cazare, comision 50-70%, bonus 300 $, streaming hd, discretie, intimitate, seriozitate si profesionalism. Fara reguli sau amenzi absurde. Central, lux, **3.000 $;** ☎0764.789.200/ 0734.166.978 love4youro@yahoo.com

3. **ABSOLVENTA** sau cuplu, videochat Bucuresti. Plata la zi sau bilunar, Cazare, comision 50-70%, bonus 300 $, streaming hd, discretie, intimitate, seriozitate si profesionalism. Fara reguli sau amenzi absurde. Central, lux, **3.000 $;** ☎0764.789.200/ 0734.166.978 love4youro@yahoo.com

4. **ABSOLVENTE,** daca esti ambitioasa, serioasa si doresti sa iti schimbi viitorul te asteptam sa te alaturi echipei noastre. Vei avea la dispozitie o locatie de lux, o echipa profesionista si un sistem motivant, **3.500 L;** ☎0763.296.676/ 0721.516.830 office.virtualstarsstudio@gmail.com

5. **ADMIN** /trainer. Studio 27 angajeaza personal feminin cu experienta pentru postul de trainer. Cerinte: limba engleza avansat, sociabila, punctuala, dornica de afirmare. Posibilitate de avansare, sistem de bonusare, **2.000 L;** ☎0765.640.271 hr@studio-27.ro www.studio-27.ro

6. **ADMIN,** angajeaza admin doar pentru weekend. Sambata 6am-10pm + duminica 6am-10pm. In total 32 ore/saptamana lucrate. Liber de luni pana vineri. Oferim 1.500 ron/ luna, cu carte de munca, **1.500 L;** ☎0761.261.101/ 0729.296.166 angajari@laguna-studio.ro http://www.laguna-studio.ro

7. **ADMIN,** Laguna Studio angajeaza admin trainer videochat, exclusiv fete. Cerinte: engleza (obligatoriu). Experienta de orice fel in domeniul videochat-ului; ☎0761.261.101/ 0729.296.166 angajari@laguna-studio.ro http://www.laguna-studio.ro

8. **ADMIN,** Laguna Studio angajeaza admin trainer videochat, exclusiv fete. Cerinte: engleza (obligatoriu). Experienta de orice fel in domeniul videochat-ului; ☎0761.261.101/ 0729.296.166 angajari@laguna-studio.ro http://www.laguna-studio.ro

9. **ADMIN,** trainer, Studio 27 angajeaza personal feminin cu experienta pentru postul de trainer. Cerinte: limba engleza avansat, sociabila, punctuala, dornica de afirmare. Posibilitate de avansare, sistem de bonusare, **2.000 L;** ☎0765.640.271 hr@studio-27.ro www.studio-27.ro

10. **ASISTENT** personal pentru afaceri, frumos american. Engleza necesara?, 2.000 € / luna garantat, mai multe bonusuri. ca?la?torie internationala, SUA, visa posibil, **2.000 €/ luna;** ☎0735.653.332

11. **BAIETI** Esti carismatic si sociabil? Te vrem in echipa noastra. Program flexibil, 5 zile la alegere/ saptamana, carte de munca, confidentialitate; ☎0746.847.466 contact@teamvisionstudio.ro www.teamvisionstudio.ro

12. **BAIETI** Esti carismatic si sociabil? Te vrem in echipa noastra. Program flexibil, 5 zile la alegere/ saptamana, carte de munca, confidentialitate; ☎0746.847.466 contact@teamvisionstudio.ro www.teamvisionstudio.ro

13. **BEAUTY** Live Studio angajeaza cupluri si fete solo, cu/fara experienta. Bonus angajare 100 ron. Procent 60% si plata zilnic/bilunar. Aparatura performanta, 12 site-uri consecutive. Camere spatioase pentru cazare. Zona centrala; ☎0799.656.041 beautylivestudio@yahoo.com

14. **CASTING,** French Video production is looking for 2 sexy girls, good looking, for movie production. Good salary. Casting 02/04 to 06/04. Zone Athenee Palace. Details contact: Stan. whatsApp, send mail+ photo, **2.000 €;** ☎0730.812.967 stanibali@yahoo.co.uk www.whatsappme0730812967.com

15. **COLEGA** 2 fete pe tura, program la alegere zi noapte, clientela formata, vechime 3 ani, pretul masajului incepe de la 250 L. Locatie ultracentrala 2 min. Uniri, nu exista nici o cheltuiala din partea ta. Gaby, ☎0732.058.469

16. **COLEGA** cu fara experienta, draguta, minim 18 ani pt. masaj. Program la alegere, clientela formata, suport publicitar, locatie lux, Zona Uniriri, plata la fiecare client, urgent, **2.500 €;** ☎0727.210.430

17. **COLEGA** cu sau fara experienta, consumbile si suport publicitar ma ocup eu, zona centrala, pentru mai multe detalii ma ocup eu, ☎0726.801.513

18. **COLEGA** cu/ fara experienta, masaj terapeutic, draguta. Program 14-22 clientela formata, locatie lux, zona metrou Lancului; ☎0756.268.394

19. **COLEGA** cu/ fara experienta, masaj terapeutic, draguta. Program 14-22 clientela formata, locatie lux, zona metrou Lancului; ☎0756.268.394

20. **COLEGA** masaj, cu/ fara experienta, varsta minima 18 ani, aspect fizic ingrijit, clientela formata, seriozitate si discretie, ofer cazare; ☎0736.549.922

21. **COLEGA** minim 18 ani, aspect fizic placut, cu sau fara experienta, clienteala formata profit foarte bun, pentru asta plata dupa fiecare client. Oferim si cazare pt fete din provincie; ☎0751.649.348

22. **COLEGA** pentru masaj clientela formata, fara barbat in locatie, zona Decebal. Programul il alegi tu, asiguram promovare, plata dupa fiecare masaj, se ofera seriozitate, varsta minima 18 ani. Ma poti suna pentru detalii, **3.500 €;** ☎0763.768.729

23. **COLEGA** pentru masaj de relaxare, cu sau fara experienta, castiguri foarte bune, cer si ofer maxima seriozitate, varsta peste 18 ani, zona Mall Vitan; ☎0761.002.526

24. **COLEGA** pentru masaj de relaxare, cu sau fara experienta, minim 18 ani. Program 18-03, castiguri foarte bune, **200 L;** ☎0721.811.484 fantasy.love02@yahoo.com

25. **COLEGA** pentru masaj varsta peste 18 ani, aspect fizic placut. Serioasa. Colaborare la comision 50%. Program de zi. Zona Dristor. Mai multe detalii la tel., multumesc, **500 L;** ☎0725.232.720

26. **COLEGA** pentru masaj, aspect fizic placut cu sau fara experienta, program la alegere, clientela formata, banuti se fac garantat 500-600 L, pe zi locatie centrala, cer si ofer seriozitate; ☎0761.393.817

27. **COLEGA** pentru masaj, clientela formata, fara barbat in locatie, zona Decebal. Programul il alegi tu, asiguram promovare, plata dupa fiecare masaj, se ofera seriozitate, varsta minima 18 ani. Ma poti suna pentru detalii, **3.500 €;** ☎0763.768.729

28. **COLEGA** pentru masaj, locatie de lux centrala (ofer cazare), program flexibil la alegere, clientela formata, pentru mai multe detalii contacteaza-ma. Rog seriozitate. Mirabela; ☎0734.153.916 goldenangelss2011@yahoo.com

29. **COLEGA** pt. masaj cu/fara experienta, draguta, minim 18 ani. Program la alegere, clientela formata, suport publicitar, locatie lux, locatia dispune de firma de paza si protectie detalii la tel. Unirii, **2.000 €;** ☎0741.786.788

30. **COLEGA** urgent pt. masaj, program la alegere, plata zilnica, zona Drumul Taberei. Ma poti suna oricand pt. a-ti oferi mai multe detalii, ☎0729.149.334

31. **COLEGA,** castig mare zilnic, civilizata, caut colega pentru masaj, din prima zi castigi convenabil, detin locatie stradal Berceni, te invit la o cafea, vorbim mai multe detalii, suna-ma Adelina; ☎0760.500.639

32. **COLEGA,** Caut colega daca ai 18 ani si te-ai saturat de rutina zilei esti cautarea unui loc de munca te invit alaturi de mine intr-o locatie curata, detalii la tel, **100 L;** ☎0765.526.884

33. **COLEGA,** caut colega fara comision, serioasa, cu bun simt, detalii la tel.; ☎0784.137.967

34. **COLEGA,** caut o fata linistita, maturizata, curata sa lucreze cu mine in domeniul masajului, colaborare pe termen lung, zona Berceni, 50 % comision, program de luni pana sambata, **150 L;** ☎0758.312.842

35. **COLEGA,** caut o fata linistita, maturizata, curata sa lucreze cu mine in domeniul masajului, colaborare pe termen lung, zona Berceni, 50 % comision, program doar de zi de luni pana sambata, **150 L;** ☎0758.312.842

36. **COLEGA,** conditii lux, curatenie, posibilitate cazare pt. provincie, aspect placut, sociabila, plata zilnica, ma poti suna oricand. Se lucreaza non-stop, program la alegere locatie centrala. Poze locatie reale, **900 L;** ☎0784.516.042

37. **COLEGA,** fata caut colega pentru videochat la categoria lesby, lucrez de acasa, program flexibil, banii la zi sau la 2 saptamani, nu este necesara limba engleza, rog seriozitate, **2.000 €/luna;** ☎0763.198.919

38. **COLEGA,** fata caut colega pentru videochat la categoria lesby, lucrez de acasa, program flexibil, banii la zi sau la 2 saptamani, nu este necesara limba engleza, rog seriozitate, **2.000 €/luna;** ☎0763.198.919

39. **COLEGA,** fete minim 18 ani din Bucuresti sau toate judetele din tara pentru masaj in Bucuresti, clientela formata, ofer minim 700 L pe zi, plata zilnic si cazare gratuita, zona Militari, sector 6, **700 L;** ☎0799.254.723

40. **COLEGA,** fete pentru masaj, cu/ fara experienta, minim 18 ani, program la alegere si locatie de lux asigurata. Cazare asigurata. Rog seriozitate si discretie. Pentru mai multe detalii cont

LOCURI DE MUNCĂ

59. **FETE** FetishStudio angajeaza fete cu/ fara experienta, cu varsta minim 18 ani, cunostinte operare PC, engleza nivel mediu, aspect fizic placut, seriozitate, punctualitate, 100 $ bonus angajare si recomandare model, **3.000 €/ luna;** fetishstudio1@gmail.com www.fetishstudio.ro

60. **FETE** minim 18 ani pentru Charisma Studio. Cerinte: limba engleza nivel mediu, cu/fara experienta, training, bonusuri sedinte foto, suport tehnic 24/24, comision 60%, plata zilnica, program flexibil, locatii centrale. Hai sa facem bani zambind; ☎0768.660.088/ 0724.112.788 office@charisma-studio.ro www.charisma-studio.ro

61. **FETE** minim 18 ani pentru Charisma Studio. Cerinte: limba engleza nivel mediu, cu/fara experienta, training, bonusuri sedinte foto, suport tehnic 24/24, comision 60%, plata zilnica, program flexibil, locatii centrale. Hai sa facem bani zambind; ☎0768.660.088/ 0724.112.788 office@charisma-studio.ro www.charisma-studio.ro

62. **FETE** pentru chat online, punem la dispozitie studiouri de lux, salarii atractive, cadru 100% legal. Oferim seriozitate si profesionalism; ☎0748.589.879 contact@luxurystudio.ro www.luxury-studio.ro

63. **FETE** peste 18 ani, cu/ fara experienta, salariu pana la 600 $ sau procent intre 50-70%, bonus de angajare 200 $, suport 24/24, cazare gratuita, camere individuale, locatie ultracentrala, carte de munca, bonusuri, program flexibil, **2.000 $;** ☎0725.584.989 diamant.lux.studio@gmail.com studio-diamant.ro

64. **FETE** peste 18 ani, cu/ fara experienta, salariu pana la 600$ sau procent intre 50-70%, bonus de angajare 200$, suport 24/24, cazare gratuita, camere individuale, locatie ultracentrala, carte de munca, bonusuri, program flexibil, **2.000 $;** ☎0725.584.989 diamant.lux.studio@gmail.com studio-diamant.ro

65. **FETE** peste 18 ani, cu/fara experienta, cazare gratuita, program flexibil, comision intre 50%-70% sau salariu fix de 600 $, bonus de angajare 200$, poze profesionale, camere individuale, carte de munca, locatie ultracentrala, **3.000 $;** ☎0725.560.936 diamant.lux.studio@gmail.com studio-diamant.ro

66. **FETE** peste 18 ani, cu/fara experienta, cazare gratuita, program flexibil, comision intre 50%-70% sau salariu fix de 600$, bonus de angajare 200$, poze profesionale, camere individuale, carte de munca, locatie ultracentrala, **3.000 $;** ☎0725.560.936 diamant.lux.studio@gmail.com studio-diamant.ro

67. **FETE** S-a deschis Empire Studio. Locatie ultracentrala, ambianta de lux, aparatura performanta si o echipa profesionista de traineri, make-up artisti si fotografi care iti vor pune frumusetea in valoare, **4.000 L/ luna;** ☎0769.839.200/ 0799.055.960 www.empire-studio.ro

68. **FETE** si cupluri minim 18 ani cu sau fara experienta pentru videochat. Ofer plata la zi sau la 2 saptamani + bonusuri, posibilitate cazare gratis, program part sau full time, zona Drumul Taberei, **1.500 $;** ☎0763.198.919

69. **FETE** si cupluri pentru conversatii online in cadrul studioului sau de acasa. Program flexibil, comision 60%, plata la zi. Cerinte: limba engleza nivel mediu. De restul ne ocupam noi; ☎0768.660.088/ 0741.619.429 office@no2studio.ro www.no2studio.ro

70. **FETE** si cupluri pentru conversatii online in cadrul studioului sau de acasa. Program flexibil, comision 60%, plata la zi. Cerinte: limba engleza nivel mediu. De restul ne ocupam noi; ☎0768.660.088/ 0741.619.429 office@no2studio.ro www.no2studio.ro

71. **FETE, activitate videochat de acasa, pentru fete / cupluri. Nu conteaza aspectul, obligatoriu seriozitate, engleza minim. Putem oferi echipamente, suport tehnic, trainig, make up. Valabil in toata tara, 2.000 $; ☎0761.031.456 jobs@luckyprostudio.eu**

72. **FETE,** ai peste 18 ani si iti doresti un job bine platit. Studio 27 ofera salariu fix/ comision, plata la zi bonusuri, contract de munca, cazare intr-o locatie de lux, suport pe toata durata activitatii, **2.500 $;** ☎0765.640.271 hr@studio-27.ro www.studio-27.ro

73. **FETE,** AllaStudio, locatie centrala angajeaza personal feminin, pentru videoconferinta online, cu sau fara experienta, bonusuri, sedinte foto profesionale, training 24/7, suport tehnic, fumatul permis; ☎0760.575.799/ 0734.320.885 alla.studio.inc@gmail.com www.alla-studio.com

74. **FETE,** AllaStudio, locatie centrala angajeaza personal feminin, pentru videoconferinta online, cu sau fara experienta, bonusuri, sedinte foto profesionale, training 24/7, suport tehnic, fumatul permis; ☎0760.575.799/ 0734.320.885 alla.studio.inc@gmail.com www.alla-studio.com

75. **FETE,** AllaStudio, locatie centrala angajeaza personal feminin, pentru videoconferinta online, cu sau fara experienta, bonusuri, sedinte foto profesionale, training 24/7, suport tehnic, fumatul permis; ☎0760.575.799/ 0734.320.885 alla.studio.inc@gmail.com www.alla-studio.com

76. **FETE,** AllaStudio, locatie centrala angajeaza personal feminin, pentru videoconferinta online, cu sau fara experienta, bonusuri, sedinte foto profesionale, training 24/7, suport tehnic, fumatul permis; ☎0760.575.799/ 0734.320.885 alla.studio.inc@gmail.com www.alla-studio.com

77. **FETE,** AllaStudio, locatie centrala angajeaza personal feminin, pentru videoconferinta online, cu sau fara experienta, bonusuri, sedinte foto profesionale, training 24/7, suport tehnic, fumatul permis; ☎0760.575.799/ 0734.320.885 alla.studio.inc@gmail.com www.alla-studio.com

78. **FETE,** am deschis o locatie noua si te invitam sa devii model de top. Empire Studio angajeaza fete peste 18 ani cu cunostinte de limba engleza si calculator pentru castiguri peste asteptari, **4.000 L;** ☎0769.839.200/ 0799.055.960 www.empire-studio.ro

79. **FETE,** am deschis o locatie noua si te invitam sa devii model de top. Empire Studio angajeaza fete peste 18 ani cu cunostinte de limba engleza si calculator pentru castiguri peste asteptari, **4.000 L;** ☎0769.839.200/ 0799.055.960 www.empire-studio.ro

80. **FETE,** am deschis o locatie noua si te invitam sa devii model de top. Empire Studio angajeaza fete peste 18 ani cu cunostinte de limba engleza si calculator pentru castiguri peste asteptari, **4.000 L;** ☎0769.839.200/ 0799.055.960 www.empire-studio.ro

81. **FETE,** am deschis o locatie noua si te invitam sa devii model de top. Empire Studio angajeaza fete peste 18 ani cu cunostinte de limba engleza si calculator pentru castiguri peste asteptari, **4.000 L;** ☎0769.839.200/ 0799.055.960 www.empire-studio.ro

82. **FETE,** angajaza-te in echipa noastra ca sa te alaturi inca de la inceput celei mai competente si profesioniste echipe din domeniu. Daca ai cunostinte de lb. engleza si calculator, te asteptam la un interviu, **4.000 L/luna;** ☎0769.839.200/ 0799.055.960 www.empire-studio.ro

83. **FETE,** angajaza-te in echipa noastra ca sa te alaturi inca de la inceput celei mai competente si profesioniste echipe din domeniu. Daca ai cunostinte de lb. engleza si calculator, te asteptam la un interviu, **4.000 L/luna;** ☎0769.839.200/ 0799.055.960 www.empire-studio.ro

84. **FETE,** baieti, cupluri pt. activitate videochat in cele mai bune conditii, program flexibil, vila, camere individuale, lux, lb engleza nu este obligatorie, bonusuri, minim 18 ani, posibilitate cazare gratis, discretie, seriozitate, **1.500 €;** ☎0732.769.926/ 0768.053.171

85. **FETE,** conversatii online videochat. Plata la zi/ saptamanal/ bilunar. Zona Margeanului, la 10 min. de Cora Alexandriei. Program flexibil disponibil in 3 ture, comision fix plus bonusuri de target, **3000 $;** ☎0743.236.676/ 0754.888.722 starshinestudio@yahoo.com

86. **FETE,** conversatii online videochat. Plata la zi/ saptamanal/ bilunar. Zona Margeanului, la 10 min. de Cora Alexandriei. Program flexibil disponibil in 3 ture, comision fix plus bonusuri de target, **3.000 $;** ☎0743.236.676/ 0754.888.722 starshinestudio@yahoo.com

87. **FETE,** cupluri mixte cu fara experienta, bonus de angajare 100 $, plata zilnica sau bilunara, procent 50-70%, cazare gratuita, locatie centrala, calculatoare performante, suport 24/7, **2.000 $;** ☎0766.847.131/ 0726.567.527 netcamstudio@yahoo.com

88. **FETE, cupluri mixte cu fara experienta, bonus de angajare 100 $, plata zilnica sau bilunara, procent 50-70%, cazare gratuita, locatie centrala, calculatoare performante, suport 24/7, 2.000 $; ☎0766.847.131/ 0726.567.527 netcamstudio@yahoo.com**

89. **FETE,** cupluri mixte cu fara experienta, bonus de angajare 100 $, plata zilnica sau bilunara, procent 50-70%, cazare gratuita, locatie centrala, calculatoare performante, suport 24/7, **2.000 $;** ☎0766.847.131/ 0726.567.527 netcamstudio@yahoo.com

90. **FETE,** cupluri, pentru activitate videochat. Central, 2 minute de Piata Romana, procent 55-70%, bonus de angajare, training, sedinte foto profesionale, program flexibil, cu sau fara experienta, **1.500 $;** ☎0762.845.263

91. **FETE,** cupluri, pentru activitate videochat. Central, 2 minute de Piata Romana, procent 55-70%, bonus de angajare, training, sedinte foto profesionale, program flexibil, cu sau fara experienta, **1.500 $;** ☎0762.845.263

92. **FETE,** cupluri, pentru activitate videochat. Central, 2 minute de Piata Romana, procent 55-70%, bonus de angajare, training, sedinte foto profesionale, program flexibil, cu sau fara experienta, **1.500 $;** ☎0762.845.263

93. **FETE,** cupluri, pentru activitate videochat. Central, 2 minute de Piata Romana, procent 55-70%, bonus de angajare, training, sedinte foto profesionale, program flexibil, cu sau fara experienta, **1.500 $;** ☎0762.845.263

94. **FETE,** cupluri, pentru videochat, plata la zi, cu/fara experienta, oferim training, echipamente profi HD, varsta minim 18 ani, camere lux in vila, suport 24 h, 50-70% comision, bonusuri, posibil cazare, Berceni, **1.500 $;** ☎0760.588.285/ 0737.667.280 office@newstudiomodels.ro www.newstudiomodels.ro

95. **FETE,** cupluri, PrivattStudio angajeaza pt. videoconferinte online, cu/ fara experienta, training, suport tehnic 24/24, bonusuri, sedinte foto profesionale, fumatul permis in camerele de lucru; ☎0760.102.711/ 0747.528.310 office.privatstudio@gmail.com www.privattstudii.com

96. **FETE,** cupluri, PrivattStudio angajeaza pt. videoconferinte online, cu/ fara experienta, training, suport tehnic 24/24, bonusuri, sedinte foto profesionale, fumatul permis in camerele de lucru; ☎0760.102.711/ 0747.528.310 office.privatstudio@gmail.com www.privattstudio.com

97. **FETE,** cupluri, PrivattStudio angajeaza pt. videoconferinte online, cu/ fara experienta, training, suport tehnic 24/24, bonusuri, sedinte foto profesionale, fumatul permis in camerele de lucru; ☎0760.102.711/ 0747.528.310 office.privatstudio@gmail.com www.privattstudio.com

98. **FETE,** cupluri, PrivattStudio angajeaza pt. videoconferinte online, cu/ fara experienta, training, suport tehnic 24/24, bonusuri, sedinte foto profesionale, fumatul permis in camerele de lucru; ☎0760.102.711/ 0747.528.310 office.privatstudio@gmail.com www.privattstudio.com

99. **FETE,** cupluri, PrivattStudio angajeaza pt. videoconferinte online, cu/ fara experienta, training, suport tehnic 24/24, bonusuri, sedinte foto profesionale, fumatul permis in camerele de lucru; ☎0760.102.711/ 0747.528.310 office.privatstudio@gmail.com www.privattstudio.com

100. **FETE,** cupluri, PrivattStudio angajeaza pt. videoconferinte online, cu/ fara experienta, training, suport tehnic 24/24, bonusuri, sedinte foto profesionale, fumatul permis in camerele de lucru; ☎0760.102.711/ 0747.528.310 office.privatstudio@gmail.com www.privattstudio.com

101. **FETE,** cupluri, PrivattStudio angajeaza pt. videoconferinte online, cu/ fara experienta, training, suport tehnic 24/24, bonusuri, sedinte foto profesionale, fumatul permis in camerele de lucru; ☎0760.102.711/ 0747.528.310 office.privatstudio@gmail.com www.privattstudio.com

102. **FETE,** de ce ai nevoie pentru a deveni model de top? Zambet si voie buna, de restul ne ocupam noi, bonus de angajare / recomandare intre 100-300 $, **4.000 L;** ☎0769.839.200/ 0799.055.960 www.empire-studio.ro

103. **FETE,** de ce ai nevoie pentru a deveni model de top? Zambet si voie buna, de restul ne ocupam noi, bonus de angajare / recomandare intre 100-300 $, **4.000 L;** ☎0769.839.200/ 0799.055.960 www.empire-studio.ro

104. **FETE,** de ce ai nevoie pentru a deveni model de top? Zambet si voie buna, de restul ne ocupam noi, bonus de angajare / recomandare intre 100-300 $, **4.000 L;** ☎0769.839.200/ 0799.055.960 www.empire-studio.ro

105. **FETE,** doamne. Ai peste 18 ani si iti doresti un job bine platit. Studio 27 ofera salariu fix/ comision, plata la zi bonusuri, contract de munca, cazare intr-o locatie de lux, suport pe toata durata activitatii, **2.500 $;** ☎0765.640.271 hr@studio-27.ro www.studio-27.ro

106. **FETE,** modele, hostess plata la zi, doamne si domnisoare open mind, sociabile, comunicative, pt. videochat. Comision 50%-70%, bonus de angajare de pana la 300 $, zona centrala, cazare gratuita, seriozitate ☎0787.871.654/ 0725.188.580 studiodevideochat@yahoo.es

107. **FETE,** modele, studente, hostess plata la zi, doamne si domnisoare open mind, sociabile, comunicative, pt. videochat. Comision 50%-70%, bonus de angajare de pana la 300 $, zona ultracentrala, cazare gratuita, seriozitate, **3.000 $;** ☎0787.871.654/ 0725.188.580 studiodevideochat@yahoo.es

108. **FETE,** salon masaj cu vechime 4 ani, vila lux, clientela formata, comision 50 % fara alte cheltuieli, plata zilnica, program flexibil, posibilitate cazare gratuit. Veniturl foarte mari. Urgent, **3.000 €;** ☎0768.855.729 www.exclusivemasaj.ro

109. **FETE,** salon masaj cu vechime 4 ani, vila lux, clientela formata, comision 50 % fara alte cheltuieli, plata zilnica, program flexibil, posibilitate cazare gratuit. Veniturl foarte mari. Urgent, **3.000 €;** ☎0768.855.729 www.exclusivemasaj.ro

110. **FETE,** salon masaj, vechime 5 ani, zona centrala (ofer cazare), program flexibil la alegere, clientela formata straina, veniturl mari garantate. Rugam seriozitate; ☎0767.580.924 goldenangelss2011@yahoo.com

111. **FETE.** Angajaza-te in echipa noastra ca sa te alaturi inca de la inceput celei mai competente si profesioniste echipe din domeniu. Daca ai cunostinte de lb. engleza si calculator, te asteptam la un interviu, **4.000 L/luna;** ☎0769.839.200/ 0799.055.960 www.empire-studio.ro

112. **FETE.** BeYou Studio angajam fete minim 18 ani pentru videochat. Comision 48-65%, bonus de angajare 200 $ outfituri cadou, plata zilnic / bilunar, salariu garantat 1.500-3.000 L, locatie Piata Universitatii; ☎0763.089.972/ 0730.872.297/ 0766.905.905 office@beyou-studio.ro www.beyou-studio.ro

113. **FETE.** BeYou Studio angajam fete minim 18 ani pentru videochat. Comision 48-65%, bonus de angajare 200 $ outfituri cadou, plata zilnic / bilunar, salariu garantat 1.500-3.000 L, locatie Piata Universitatii; ☎0763.089.972/ 0730.872.297/ 0766.905.905 office@beyou-studio.ro www.beyou-studio.ro

114. **FETE.** BeYou Studio angajam fete minim 18 ani pentru videochat. Comision 48-65%, bonus de angajare 200 $ outfituri cadou, plata zilnic / bilunar, salariu garantat 1.500-3.000 L, locatie Piata Universitatii; ☎0763.089.972/ 0730.872.297/ 0766.905.905 office@beyou-studio.ro www.beyou-studio.ro

115. **GERMANIA.** Daca vrei sa lucrezi in unul dintre cele mai faimoase cluburi din germania, alaturi de alte 6-7 fete, te asteptam sa te alaturi echipei noastre. Ambient de lucru placut si discret. Asiguram transportul, **10.000 €/luna;** ☎0041799110722 alina77@gmx.ch www.russianbabes-escort.de

116. **HOSTESS** online, limba engleza mediu, serioasa- firma cu experienta 10 ani in domeniu, echipa profesionisti, vila 2 etaje, primesti: salariu garantat in per de training+ comision+bonus+cazare. Aplica acum, **3.000 L;** ☎0729.435.888/ 0766.807.942 ambiance4studio@yahoo.com www.ambiancestudio.ro

117. **HOSTESS,** online. Bonus de angajare, contract de munca, comision incepand cu 50%. Iti oferim un portofoliu bogat de site-uri, un sistem de bonusare atractiv si multe alte beneficii, **4.000 $;** ☎0768.012.232/ 0726.891.019 office.7sins@gmail.com 7evensinsstudio.ro

118. **HOSTESS,** online. Bonus de angajare, contract de munca, comision incepand cu 50%. Iti oferim un portofoliu bogat de site-uri, un sistem de bonusare atractiv si multe alte beneficii, **4.000 $;** ☎0768.012.232/ 0726.891.019 office.7sins@gmail.com 7evensinsstudio.ro

119. **HOSTESS,** online. Bonus de angajare, contract de munca, comision incepand cu 50%. Iti oferim un portofoliu bogat de site-uri, un sistem de bonusare atractiv si multe alte beneficii, **4.000 $;** ☎0768.012.232/ 0726.891.019 office.7sins@gmail.com 7evensinsstudio.ro

120. **HOSTESS,** online. Bonus de angajare, contract de munca, comision incepand cu 50%. Iti oferim un portofoliu bogat de site-uri, un sistem de bonusare atractiv si multe alte beneficii, **4.000 $;** ☎0768.012.232/ 0726.891.019 office.7sins@gmail.com 7evensinsstudio.ro

121. **HOSTESS,** online. Bonus de angajare, contract de munca, comision incepand cu 50%. Iti oferim un portofoliu bogat de site-uri, un sistem de bonusare atractiv si multe alte beneficii, **4.000 $;** ☎0768.012.232/ 0726.891.019 office.7sins@gmail.com 7evensinsstudio.ro

122. **HOSTESS,** online. Bonus de angajare, contract de munca, comision incepand cu 50%. Iti oferim un portofoliu bogat de site-uri, un sistem de bonusare atractiv si multe alte beneficii, **4.000 $;** ☎0768.012.232/ 0726.891.019 office.7sins@gmail.com 7evensinsstudio.ro

123. **HOSTESS,** online. Bonus de angajare, contract de munca, comision incepand cu 50%. Iti oferim un portofoliu bogat de site-uri, un sistem de bonusare atractiv si multe alte beneficii, **4.000 $;** ☎0768.012.232/ 0726.891.019 office.7sins@gmail.com 7evensinsstudio.ro

124. **HOSTESS,** online. Bonus de angajare, contract de munca, comision incepand cu 50%. Iti oferim un portofoliu bogat de site-uri, un sistem de bonusare atractiv si multe alte beneficii, **4.000 $;** ☎0768.012.232/ 0726.891.019 office.7sins@gmail.com 7evensinsstudio.ro

125. **HOSTESS,** online. Bonus de angajare, contract de munca, comision incepand cu 50%. Iti oferim un portofoliu bogat de site-uri, un sistem de bonusare atractiv si multe alte beneficii, **4.000 $;** ☎0768.012.232/ 0726.891.019 office.7sins@gmail.com 7evensinsstudio.ro

126. **HOSTESS,** online. Bonus de angajare, contract de munca, comision incepand cu 50%. Iti oferim un portofoliu bogat de site-uri, un sistem de bonusare atractiv si multe alte beneficii, **4.000 $;** ☎0768.012.232/ 0726.891.019 office.7sins@gmail.com 7evensinsstudio.ro

127. **HOSTESS,** online. Bonus de angajare, contract de munca, comision incepand cu 50%. Iti oferim un portofoliu bogat de site-uri, un sistem de bonusare atractiv si multe alte beneficii, **4.000 $;** ☎0768.012.232/ 0726.891.019 office.7sins@gmail.com 7evensinsstudio.ro

128. **HOSTESS,** online. Bonus de angajare, contract de munca, comision incepand cu 50%. Iti oferim un portofoliu bogat de site-uri, un sistem de bonusare atractiv si multe alte beneficii, **4.000 $;** ☎0768.012.232/ 0726.891.019 office.7sins@gmail.com 7evensinsstudio.ro

129. **HOSTESS,** online. Bonus de angajare, contract de munca, comision incepand cu 50%. Iti oferim un portofoliu bogat de site-uri, un sistem de bonusare atractiv si multe alte beneficii, **4.000 $;** ☎0768.012.232/ 0726.891.019 office.7sins@gmail.com 7evensinsstudio.ro

130. **HOSTESS,** online. Bonus de angajare, contract de munca, comision incepand cu 50%. Iti oferim un portofoliu bogat de site-uri, un sistem de bonusare atractiv si multe alte beneficii, **4.000 $;** ☎0768.012.232/ 0726.891.019 office.7sins@gmail.com 7evensinsstudio.ro

131. **HOSTESS,** Smart Model Studio angajeaza fete pentru sesiuni online, camere individuale luxoase, castiguri 50 %-70 %, sedinte foto gratuite, training 24/7, suport tehnic, contract munca. CV-ul pe email sau sunati; ☎0731.739.562/ 0734.804.806 pr@smartmodelstudio.ro

132. **HOSTESS,** Smart Model Studio angajeaza fete pentru sesiuni online, camere individuale luxoase, castiguri 50 %-70 %, sedinte foto gratuite, training 24/7, suport tehnic, contract munca. CV-ul pe email sau sunati; ☎0731.739.562/ 0734.804.806 pr@smartmodelstudio.ro

133. **MASEUZE** minim 18 ani, cu sau fara experienta in domeniu, comision 50%, oferim cazare; ☎0767.625.540

134. **MASEUZE** minim 18 ani, cu sau fara experienta in domeniu, comision 50%, oferim cazare; ☎0767.625.540

135. **MASEUZE** Nightclub. Angajam domnisoare cu sau fara experienta. Oferim carte de munca si comision atractiv. Cerem si oferim seriozitate. **4.500 L/luna;** ☎0725.646.756/ 0799.773.969 gentlemens.desire@gmail.com www.gentlemensdesire.ro

136. **MASEUZE,** fete simpatice, dornice sa castige multi bani. Salon masaj celebru, la vila. Clientela formata, majoritatea straini. Plata zilnic 250-500 L/ zi. Muncesti legal, civilizat, fara stres, in siguranta, **3.500 €;** ☎0762.203.222 contact@private-massage.ro www.private-massage.ro

137. **MASEUZE,** fete simpatice, dornice sa castige multi bani. Salon masaj celebru, la vila. Clientela formata, majoritatea straini. Plata zilnic 250-500 L/zi. Muncesti legal, civilizat, fara stres, in siguranta, **3.500 €;** ☎0762.203.222 contact@private-massage.ro www.private-massage.ro

138. **MASEUZE,** fete simpatice, dornice sa castige multi bani. Salon masaj celebru, la vila. Clientela formata, majoritatea straini. Plata zilnic 250-500 L/zi. Muncesti legal, civilizat, fara stres, in siguranta, **3.500 €;** ☎0762.203.222 contact@private-massage.ro www.private-massage.ro

139. **MASEUZE,** pentru cel mai exclusivist salon de masaj din Bucuresti. Salon cu vechime, se ofera cazare la cerere. Experienta nu este necesara. Comision 30% la bar. Varsta minima 18 ani. se ofera carte de munca, **5.000 €/luna;** ☎0741.014.490/ 0747.374.023 massagebemoncheri@gmail.com www.moncherimassage.com

140. **MASEUZE,** pentru cel mai exclusivist salon de masaj din Bucuresti. Salon cu vechime, se ofera cazare la cerere. Experienta nu este necasara. Comision 30% la bar. Varsta minima 18 ani. se ofera carte de munca, **5.000 €/luna;** ☎0741.014.490/ 0747.374.023 massagebemoncheri@gmail.com www.moncherimassage.com

141. **MODEL** videochat oferim 500 € salariu minim lunar garantat. Acum ti-e mai usor sa iei decizia de a face o schimbare in viata ta. Suna pentru a iti programa un interviu prietenos cu echipa noastra, **13.000 $;** ☎0761.261.101/ 0729.296.166 angajari@laguna-studio.ro http://www.laguna-studio.ro

142. **MODELE** de lux, pentru videochat in Bucuresti, Oferim salarii extrem de atractive, seriozitate si beneficii multiple, discretie pentru modelele noastre intr-un cadru legal 100%. Limba engleza necesara; ☎0751.124.276 contact@chasm.ro www.chasm.ro

143. **MODELE** dragute, cu sau fara experienta. Contract de munca, training si respect. Banii saptamanal, procent crescator, bonusuri de motivare. Cerem: seriozitate, engleza. Oferim: seriozitate si program flexibil, **2.500 $;** ☎0723.644.654 starlightbucuresti@gmail.com www.starlight-studio.ro

144. **MODELE** dragute, cu sau fara experienta. Contract de munca, training si respect. Banii saptamanal, procent crescator, bonusuri de motivare. Cerem: seriozitate, engleza. Oferim: seriozitate si program flexibil, **2.500 $;** ☎0723.644.654 starlightbucuresti@gmail.com www.starlight-studio.ro

145. **MODELE** dragute, cu sau fara experienta. Contract de munca, training si respect. Banii saptamanal, procent crescator, bonusuri de motivare. Cerem: seriozitate, engleza. Oferim: seriozitate si program flexibil, **2.500 $;** ☎0723.644.654 starlightbucuresti@gmail.com www.starlight-studio.ro

146. **MODELE** dragute, cu sau fara experienta. Contract de munca, training si respect. Banii saptamanal, procent crescator, bonusuri de motivare. Cerem: seriozitate, engleza. Oferim: seriozitate si program flexibil, **2.500 $;** ☎0723.644.654 starlightbucuresti@gmail.com www.starlight-studio.ro

147. **MODELE** masculine pentru studiourile noastre din Bucuresti. Oferim salarii atractive, bonusuri (50-75%), studiouri amenajate luxos, program flexibil, discretie 100 % ☎0746.847.466 chat@teamvisionstudio.ro www.teamvisionstudio.ro

148. **MODELE** online cu sau fara experienta, cunostinte medii de lb. engleza, bonus de angajare, training specializat, suport 24/7, camere individuale, program flexibil, tombole si concursuri motivationale, **3.000 $;** ☎0763.296.676/ 0721.516.830 office.virtualstarsstudio@gmail.com

149. **MODELE** online cu sau fara experienta, cunostinte medii de lb. engleza, bonus de angajare, training specializat, suport 24/7, camere individuale, program flexibil, tombole si concursuri motivationale, **3.000 $;** ☎0763.296.676/ 0721.516.830 office.virtualstarsstudio@gmail.com

150. **MODELE** online cu sau fara experienta, cunostinte medii de lb. engleza, bonus de angajare, training specializat, suport 24/7, camere individuale, program flexibil, tombole si concursuri motivationale, **3.000 $;** ☎0763.296.676/ 0721.516.830 office.virtualstarsstudio@gmail.com

151. **MODELE** online cu sau fara experienta, cunostinte medii de lb. engleza, bonus de angajare, training specializat, suport 24/7, camere individuale, program flexibil, tombole si concursuri motivationale, **3.000 $;** ☎0763.296.676/ 0721.516.830 office.virtualstarsstudio@gmail.com

152. **MODELE** online cu sau fara experienta, cunostinte medii de lb. engleza, bonus de angajare, training specializat, suport 24/7, camere individuale, program flexibil, tombole si concursuri motivationale, **3.000 $;** ☎0763.296.676/ 0721.516.830 office.virtualstarsstudio@gmail.com

153. **MODELE** online cu sau fara experienta, cunostinte medii de lb. engleza, bonus de angajare, training specializat, suport 24/7, camere individuale, program flexibil, tombole si concursuri motivationale, **3.000 $;** ☎0763.296.676/ 0721.516.830 office.virtualstarsstudio@gmail.com

154. **MODELE** online cu sau fara experienta, cunostinte medii de lb. engleza, bonus de angajare, training specializat, suport 24/7, camere individuale, program flexibil, tombole si concursuri motivationale, **3.000 $;** ☎0763.296.676/ 0721.516.830 office.virtualstarsstudio@gmail.com

155. **MODELE** online cu sau fara experienta, cunostinte medii de lb. engleza, bonus de angajare, training specializat, suport 24/7, camere individuale, program flexibil, tombole si concursuri motivationale, **3.000 $;** ☎0763.296.676/ 0721.516.830 office.virtualstarsstudio@gmail.com

156. **MODELE** online cu sau fara experienta, cunostinte medii de lb. engleza, bonus de angajare, training specializat, suport 24/7, camere individuale, program flexibil, tombole si concursuri motivationale, **3.000 $;** ☎0763.296.676/ 0721.516.830 office.virtualstarsstudio@gmail.com

157. **MODELE** online cu sau fara experienta, cunostinte medii de lb. engleza, bonus de angajare, training specializat, suport 24/7, camere individuale, program flexibil, tombole si concursuri motivationale, **3.000 $;** ☎0763.296.676/ 0721.516.830 office.virtualstarsstudio@gmail.com

158. **MODELE** online cu sau fara experienta, cunostinte medii de lb. engleza, bonus de angajare, training specializat, suport 24/7, camere individuale, program flexibil, tombole si concursuri motivationale, **3.000 $;** ☎0763.296.676/ 0721.516.830 office.virtualstarsstudio@gmail.com

159. **MODELE** online salariu fix 1.600 L, fara target +comisioane, siteuri noi, trafic, fara reguli /amenzi stupide. Oferim contract de munca, training. Posibilitate avansuri, plati zilnice. Bonus angajare platit imediat, **1.600 L;** ☎0746.387.246 angajari@sheebastudios.ro www.sheebastudios.ro

160. **MODELE** online salariu fix 1.600 L, fara target +comisioane, siteuri noi, trafic, fara reguli /amenzi stupide. Oferim contract de munca, training. Posibilitate avansuri, plati zilnice. Bonus angajare platit imediat, **1.600 L;** ☎0746.387.246 angajari@sheebastudios.ro www.sheebastudios.ro

161. **MODELE** online salariu fix 1.600 L, fara target +comisioane, siteuri noi, trafic, fara reguli /amenzi stupide. Oferim contract de munca, training. Posibilitate avansuri, plati zilnice. Bonus angajare platit imediat, **1.600 L;** ☎0746.387.246 angajari@sheebastudios.ro www.sheebastudios.ro

162. **MODELE** online salariu fix 1.600 L, fara target +comisioane, siteuri noi, trafic, fara reguli /amenzi stupide. Oferim contract de munca, training. Posibilitate avansuri, plati zilnice. Bonus angajare platit imediat, **1.600 L;** ☎0746.387.246 angajari@sheebastudios.ro www.sheebastudios.ro

163. **MODELE** online salariu fix 1.600 L, fara target +comisioane, siteuri noi, trafic, fara reguli /amenzi stupide. Oferim contract de munca, training. Posibilitate avansuri, plati zilnice. Bonus angajare platit imediat, **1.600 L;** ☎0746.387.246 angajari@sheebastudios.ro www.sheebastudios.ro

164. **MODELE** online salariu fix 1.600 L, fara target +comisioane, siteuri noi, trafic, fara reguli /amenzi stupide. Oferim contract de munca, training. Posibilitate avansuri, plati zilnice.Bonus angajare platit imediat, **1.600 L;** ☎0746.387.246 angajari@sheebastudios.ro www.sheebastudios.ro

165. **MODELE online salariu fix 1.600 L, fara target +comisioane, siteuri noi, trafic, fara reguli /amenzi stupide. Oferim contract de munca, training. Posibilitate avansuri, plati zilnice.Bonus angajare platit imediat, 1.600 L; ☎0746.387.246 angajari@sheebastudios.ro www.sheebastudios.ro**

166. **MODELE** online salariu fix 1.600 L, fara target +comisioane, siteuri noi, trafic, fara reguli /amenzi stupide. Oferim contract de munca, training. Posibilitate avansuri, plati zilnice.Bonus angajare platit imediat, **1.600 L;** ☎0746.387.246 angajari@sheebastudios.ro www.sheebastudios.ro

167. **MODELE** online salariu fix 1.600 L, fara target +comisioane, siteuri noi, trafic, fara reguli /amenzi stupide. Oferim contract de munca, training. Posibilitate avansuri, plati zilnice.Bonus angajare platit imediat. **1.600 L;** ☎0746.387.246 angajari@sheebastudios.ro www.sheebastudios.ro

168. **MODELE** online salariu fix 1.600 L, fara target +comisioane, siteuri noi, trafic, fara reguli /amenzi stupide. Oferim contract de munca, training.Posibilitate avansuri, plati zilnice. Bonus angajare platit imediat, **1.600 L;** ☎0746.387.246 angajari@sheebastudios.ro www.sheebastudios.ro

169. **MODELE** online, salariu fix 1.600 L, fara target +comisioane, siteuri noi, trafic, fara reguli /amenzi stupide. Oferim contract de munca, training. Posibilitate avansuri, plati zilnice. Bonus angajare platit imediat, **1.600 L;** ☎0746.387.246 angajari@sheebastudios.ro www.sheebastudios.ro

170. **MODELE** online, salariu fix 1.600 L, fara target +comisioane, siteuri noi, trafic, fara reguli /amenzi stupide. Oferim contract de munca, training. Posibilitate avansuri, plati zilnice. Bonus angajare platit imediat, **1.600 L;** ☎0746.387.246 angajari@sheebastudios.ro www.sheebastudios.ro

171. **MODELE** online, salariu fix 1.600 L, fara target +comisioane, siteuri noi, trafic, fara reguli /amenzi stupide. Oferim contract de munca, training. Posibilitate avansuri, plati zilnice. Bonus angajare platit imediat, **1.600 L;** ☎0746.387.246 angajari@sheebastudios.ro www.sheebastudios.ro

172. **MODELE** online, salariu fix 1.600 L, fara target +comisioane, siteuri noi, trafic, fara reguli /amenzi stupide. Oferim contract de munca, training. Posibilitate avansuri, plati zilnice. Bonus angajare platit imediat, **1.600 L;** ☎0746.387.246 angajari@sheebastudios.ro www.sheebastudios.ro

173. **MODELE** online, salariu fix 1.600 L, fara target +comisioane, siteuri noi, trafic, fara reguli /amenzi stupide. Oferim contract de munca, training. Posibilitate avansuri, plati zilnice. Bonus angajare platit imediat, **1.600 L;** ☎0746.387.246 angajari@sheebastudios.ro www.sheebastudios.ro

174. **MODELE** online, salariu fix 1.600 L, fara target +comisioane, siteuri noi, trafic, fara reguli /amenzi stupide. Oferim contract de munca, training. Posibilitate avansuri, plati zilnice. Bonus angajare platit imediat, **1.600 L;** ☎0746.387.246 angajari@sheebastudios.ro www.sheebastudios.ro

175. **MODELE online, salariu fix 1.600 L, fara target +comisioane, siteuri noi, trafic, fara reguli /amenzi stupide. Oferim contract de munca, training. Posibilitate avansuri, plati zilnice. Bonus angajare platit imediat, 1.600 L; ☎0746.387.246 angajari@sheebastudios.ro www.sheebastudios.ro**

176. **MODELE** online, salariu fix 1.600 L, fara target +comisioane, siteuri noi, trafic, fara reguli /amenzi stupide. Oferim contract de munca, training. Posibilitate avansuri, plati zilnice. Bonus angajare platit imediat, **1.600 L;** ☎0746.387.246 angajari@sheebastudios.ro www.sheebastudios.ro

177. **MODELE** online, salariu fix 1.600 L, fara target +comisioane, siteuri noi, trafic, fara reguli /amenzi stupide. Oferim contract de munca, training. Posibilitate avansuri, plati zilnice. Bonus angajare platit imediat, **1.600 L;** ☎0746.387.246 angajari@sheebastudios.ro www.sheebastudios.ro

178. **MODELE** online, salariu fix 1.600 L, fara target +comisioane, siteuri noi, trafic, fara reguli /amenzi stupide. Oferim contract de munca, training. Posibilitate avansuri, plati zilnice. Bonus angajare platit imediat, **1.600 L;** ☎0746.387.246 angajari@sheebastudios.ro www.sheebastudios.ro

179. **MODELE** online, salariu fix 1.600 L, fara target +comisioane, siteuri noi, trafic, fara reguli /amenzi stupide. Oferim contract de munca, training.Posibilitate avansuri, plati zilnice. Bonus angajare platit imediat, **1.600 L;** ☎0746.387.246 angajari@sheebastudios.ro www.sheebastudios.ro

180. **MODELE** online, salariu fix 1.600 L, fara target +comisioane, siteuri no

224. **VIDEOCHAT** Glamour, cauti independenta financiara? Program flexibil, castig mediu 5.000ron, carte de munca, plata bilunara, sedinte foto+make-up gratuit in studio, program prima casa, prima masina, imprumuturi, training permanent; ☎0764.008.090/ 0753.889.900 office@glamourstudio.ro www.glamourstudio.ro

21 Cereri locuri de muncă

LOCURI DE MUNCĂ

1. **ACORD** ingrijire pers. varstnice, imobilizate sau greu deplasabile cu program intern, Bucuresti; ☎0763.297.655

2. **ASISTENT** manager, tanara serioasa, doresc angajare in strainatate sau in tara administrativ/ asistent manager/ manager vanzari, vorbesc engleza, italiana (mediu). Rog oferte serioase si concrete referitor salariu; ☎0720.103.923 ruxandraserban15@gmail.com

3. **BONA** cu experienta peste 15 ani, caut familie cu un copil pentru ingrijire, cartierul Ghencea, Drumul Taberei, Crangasi ☎0746.897.830

4. **BONA,** angajez bona interna, zona Otopeni, conditii avantajoase; ☎0726.474.074

5. **BUCATAREASA,** experienta peste 10 ani, bucatarie romaneasca, doresc angajare; ☎0768.930.308/ 0763.506.808

6. **CAUT** de munca ca sofer categoria B, numai cu carte de munca; ☎0723.712.287

7. **CAUT** loc de munca portar la bloc. Sunt instalator, lucrez in orice domeniu; ☎0720.433.270/ 0785.887.402

8. **CONTABILITATE** completa Niruri, fise de magazie, bilanturi, salarizari. Rog seriozitate, negociabil; ☎0724.694.666

9. **CURATENIE** generala sau de intretinere, precum si menaj, rog seriozitate; ☎0737.332.252

10. **DOAMNA** 50 ani, doresc angajare pentru contabilitate primara sau vanzatoare, casiera, magazin confectii; ☎0736.470.115

11. **DOAMNA** 54 ani, interna din provincie, serioasa, cu bun simt, cu experienta, ingrijesc doamna in varsta; ☎0768.664.993

12. **DOAMNA** asistenta medicala cu caracter, persoana placuta, doresc ingrijire doamna indiferent de situatie. Intern; ☎0784.430.369

13. **DOAMNA** bucatar calificata, cu experienta, imi ofer serviciile unei companii serioase sau unei familii in strainatate (Italia), rog seriozitate; ☎0763.635.605

14. **DOAMNA** din provincie imi doresc un loc de munca: ingrijire batrani, copii sa-i duc la scoala, sunt fara obligatii; ☎0723.952.718

15. **DOAMNA** educata ofer servicii de curatenie pentru persoane fizice; ☎0770.876.006

16. **DOAMNA** fac menaj usor contra camera numai unei doamne, exclus barbati, de preferat sect. 5 sau 6; ☎0740.319.470

17. **DOAMNA** serioasa calc rufe la familie serioasa. rog seriozitate; ☎0722.571.642

18. **DOAMNA,** 48 de ani, cu experienta, nefumatoare, caut sa lucrez ca menajera interna la o familie; ☎0745.689.062

19. **DOMN** 50 serios, onest, doresc colaborare diverse activitati firme sau persoane fizice; ☎0733.174.889

20. **ECONOMIST** contabil, studii superioare, caut loc de munca part-time sau full-time (vanzari, marketing, office jobs, servicii, consultant), experienta, rusa avansat, engleza mediu; ☎0723.392.833 mariana.p2001@yahoo.com

21. **ECONOMIST,** evidenta contabila completa, salarizare refaceri situatii, balante, bilant, declaratii, orice domeniu; ☎0723.620.641

22. **FAMILIE** pensionari dorim lucru case vile munte, tara, oriunde, batrani deplasabili, cazare, salariu modest; ☎0768.945.617

23. **FEMEIE** de serviciu, angajam pentru zona Prel Ghencea sect 6 doamna serioasa cu putere de munca si experienta in domeniu, 4 ore de luni pana vineri de la ora 8.30 la 12.30; ☎0733.799.609

24. **JOB. Caut scara + ghena pentru curatenie. Salariu negociabil + camera. Linistit, 55 ani; ☎0799.650.308**

25. **MECANIC** intretinere in instalatii sanitare termice electrice puntru case vile restaurante hoteluri firme contract sau angajare permanenta vorbesc engleza spaniola posibilitate lucru peste program; ☎0760.549.571

26. **MENAJERA** caut familie pentru curatenie o zi pe saptamana; ☎0766.436.532

27. **MENAJERA** cu experienta doresc sa fac menaj la domanie L - V 16 - 20 Bucuresti, exlcus barbati; ☎0721.901.999

28. **MENAJERA,** 45 ani, la familii, 2 zile / saptamana; ☎0763.894.090

29. **MENAJERA,** cu experienta, ofer servicii de curatenie si calcat pentru o familie 1-2 zile pe saptamana, ☎0730.335.924

30. **OM** bun si cumsecade pot face diverse treburi casnice. Pot face cumparaturi sau diverse comisioane cum ar fi plata facturilor sau altele, pentru oameni in varsta sau bolnavi sau cu handicap; ☎0753.083.463

31. **PENSIONAR** 55 ani solicit post paznic de noapte sector 2/ Bucuresti. Rog seriozitate; ☎0757.221.669

32. **PENSIONARA,** 59 ani, ofer servicii de curatenie, calcat rufe, menaj, saptamanal, Sector 2; ☎0744.884.057

33. **PERSONAL intern/ 8 ore, selectam si plasam pentru menaj, ingrijire copii, batrani, bolnavi, spitalizati; ☎021.642.50.82/ 0740.005.644**

34. **SOFER** B, C, D, E, atestat marfa si persoane, cartela, card, solicit angajare cu contract munca Bucuresti; ☎0763.021.360

35. **SOFER** B, C, E, familist, muncitor, experienta tara - locale, ultimul loc 12 ani, doresc angajare, disponibil; ☎0763.592.671

36. **SOFER** B, CE, avize, atestate, ADR, caut de munca; ☎0767.775.132

37. **SOFER** cat. B, C+E, avize medicale, ADR, caut de munca pe basculanta articulata; ☎0767.775.132

38. **SOFER** cat. B, doresc angajare si doresc seriozitate, corectitudine, loialitate, experienta la ultimul loc de munca 11 ani pe orice tip de auto lux sau dube 3.5 t, administrativ, aprovizionare, protocol, curierat; ☎0722.431.115 mihai.marcatel@gmail.com

39. **SOFER** cat. B, experienta 15 ani, serios, punctual doresc urgent loc de munca. Cer seriozitate; ☎0724.728.304

40. **SOFER** cat. B, experienta 17 ani, utilitare, turisme, sofer pesonal, rezistent la oboseala si deplasari in tara doresc angajare; ☎0731.736.350

41. **SOFER** categ. B vechime 25 ani, fara evenimente nutiere, imi ofer serviciile ca sofer personal familie, alte variante; ☎0787.626.000

42. **SOFER** profesionist, categoria B, C, D, E, vechime peste 30 de ani, doresc colaborare, sunt o persoana serioasa; ☎0786.963.900/ 0745.417.090

43. **SOFER,** asistent personal serios, familist, antialcoolic 48 ani, dispus deplasari, solicit angajare firme, familii, persoane, domiciliu zona Colentina; ☎0765.431.775

22 Garsoniere

IMOBILIARE VÂNZĂRI

1. **1 DECEMBRIE 1918** metrou, 20 mp, garsoniera, conf. 2, etaj 7, imbunatatiri, bloc stradal, civilizat, **23.000 €;** ☎0744.207.261

2. **1 MAI** Turda, et. 3/10, 32 mp, 1982, confort I, bloc mixt, amenajata cu gresie, faianta, parchet, termopan, bloc reabilitat, cadastru, intabulare, **46.500 €;** ☎0735.345.844/ 021.260.10.63

3. **ALBA IULIA** Decebal, Str. Mesterul Manole, nr. 2, dec., 38 mp, 1990, particular, parter/P+4, reabilitat, confort 1, fara imbunatatiri, negociabil, **51.000 €;** ☎0723.158.543

4. **ALBA IULIA,** dec., et. 2/4, 42 mp, 1992, confort I sporit, gresie, faianta, parchet, tamplarie pvc, usa metalica, aer conditionat, posibilitatea de a se vinde mobilata, **57.900 €;** ☎0758.230.771/ 021.252.16.05 filip@confortcasaimobiliare.ro www.confortcasaimobiliare.ro

5. **ALEXANDRIEI** Haliu, semidec., et. parter/3, 32 mp, 2016, direct dezvoltator, garsoniera spatioasa, intr-un bloc nou la parter, finisata la cheie, cu materiale la alegere, centrala proprie loc de parcare inclus, comision 0, **19.500 €;** ☎0762.438.069/ 0763.739.612 office@bragadiruresidence.ro www.bragadiruresidence.ro

6. **ALEXANDRIEI** Leroy Merlin-Cartier Independentei, dec., et. parter/2, 38 mp, 2016, bucatarie 13,50 mp inchisa finisata la cheie cu materiale la alegere bloc nou canalizare si apa curenta acces stradal si rapid la ratb tva 5% inclus Se ofera reducere la plata cash, comision 0, **24.700 €;** ☎0762.438.069 office@bragadiruresidence.ro www.bragadiruresidence.ro

7. **ALEXANDRIEI** Leroy Merlin-Cartierul Independentei dec., et. 1/3, 37 mp, 2016, garsoniera, spatioasa, la etajul 1, cu balcon, intr-un bloc nou, finisaje incluse la alegere, parcare gratuita, bransat la canalizare si apa curenta, strada asfaltata, direct dezvoltator, comision 0, **21.500 €;** ☎0763.739.612/ 0762.438.069 office@bragadiruresidence.ro www.bragadiruresidence.ro

8. **ALEXANDRU OBREGIA BULEVARDUL, bl. M8, sector 4, 18 mp, 1971, garsoniera situata stradal, et. 5, ap. 40, exclus agentii, negociabil, 21.500 €; ☎0784.121.649**

9. **ALEXANDRU OBREGIA,** et. 5/10, 20 mp, gars., II, libera, f, g, p, t, toate actele, **21.500 €;** ☎0762.752.582/ 0730.452.410

10. **ALEXANDRU OBREGIA,** et. parter/4, gars., III, centrala - electrica, f, g, p, t, toate actele, **15.000 €;** ☎0762.752.582/ 0730.452.410

11. **ALEXANDRU OBREGIA,** Fantana Florilor, semidec., et. 7/10, 20 mp, 1975, gresie, faianta, parchet, termopan, intabulata, disponibila imediat, **21.500 €;** ☎0721.603.354

12. **ANSAMBLUL GAMA RESIDENCE TOWERS FAZA II,** dec., 45 mp, 2016, garsoniera, cf. 1, toate imbunatatirile noi 2016: gresie, faianta, parchet, termopan, usa metalica, videointerfon, centrala termica, terasa cu spatiu de depozitare, bloc nou 2016, **41.000 €;** ☎0758.041.197

13. **APARATORII PATRIEI** 2 min. de metrou, semidec., et. 1/3, 29 mp, 2016, bloc nou, direct dezvoltator, finisaje de lux, gresie, faianta, parchet, centrala termica proprie, incalzire in pardoseala, usa metalica 2 inchideri, TVA inclus, comision 0%, **24.500 €;** ☎0728.512.991/ 0764.379.595

14. **APARATORII PATRIEI** metrou, dec., 35 mp, 2015, garsoniera, direct dezvoltator - studio in bloc nou construit, finisaje la alegere, toate utilitatile, tva inclus, **40.500 €;** ☎0721.805.158/ 0722.297.332 gabriela@metropolitanresidence.ro www.metropolitanresidence.ro

15. **APARATORII PATRIEI,** 43 mp, Metropolitan Residence, direct dezvoltator, garsoniera studio tip 4, in bloc nou, in constructie, compartimentare din caramida, finisaje moderne la alegere, in zona Aparatorii Patriei - Berceni, in imediata vecinatate a statiei de metrou Aparatorii Patriei, **40.500 €;** ☎0736.362.110 ramona@metropolitanresidence.ro

16. **APARATORII PATRIEI,** 2 min. de metrou, semidec., et. 1/3, 33 mp, 2016, bloc nou, direct dezvoltator, finisaje de lux, gresie, faianta, parchet, centrala termica proprie, incalzire in pardoseala, usa metalica 2 inchideri, tva inclus, comision 0%, **28.500 €;** ☎0728.512.991/ 0764.379.595

17. **APARATORII PATRIEI,** sector 4, et. 3/4, 17 mp, vand garsoniera, confort 3, imbunatatiri: gresie, faianta, parchet, termopan, boiler, aer conditionat, sau inchiriez, **11.900 €;** ☎0760.552.689

18. **ARMENEASCA,** Tiffany Chic, dec., 34 mp, 2013, este un apartament spatios si modern, special conceput pentru o singura persoana, rafinata si cu gusturi alese, unde camera de zi are bucatarie deschisa. Aici luxul este la el acasa, **85.000 €;** ☎0733.391.139 vanzari@mariarosetti38.ro www.maria-rosetti38.ro

19. **BABA NOVAC,** Posta, 5 min. metrou Dristor, plan 2, dec., et. 6/8, 40 mp, 1988, scara curata si civilizata, garsoniera este cu hol locuibil, amenajata cu usa metalica, parchet, geamuri termopan, calorifere noi, spatii depozitare, loc de parcare. Neg., **48.300 €;** ☎0729.760.125 veisaionut@gmail.com

20. **BABA NOVAC,** restaurant Rucar, dec., et. 4/10, 34 mp, 1979, bloc reabilitat, dec.a, termopane, bloc mixt, balcon, toate actele, **36.500 €;** ☎0728.777.132 office@ramax.ro

21. **BADUC** - Iacob Andrei, et. 2/4, cf. 3, f, g, p, t, balcon, cad., intab., **11.500 €;** ☎0720.746.737/ 0786.688.926

22. **BAICULUI** nr. 1, bl. 401A, sc. 2, et. 8/11, 31 mp, vand garsoniera, **38.000 €;** ☎0734.702.713

23. **BAICULUI** sector 2 16 mp, vand gars. cf. 3, et. 3, cu imb., **12.500 €;** ☎0724.082.023

24. **BAICULUI,** semidec., et. 1/4, 17 mp, 1975, garsoniera confort 3, zona linistita, gaze, parchet, gresie, faianta, termopane, boiler, usa glisanta la bucatarie, usa termopan la baie. Acces la 143, in 5 min. la 85, 69 si 682, 8 minute la 14 si 36, **14.800 €;** ☎0762.995.661 albuveronik@yahoo.com

25. **BAICULUI,** zona, Lidl, gars. cf. 3, vedere parc, mobila noua (merita vazuta), acte in regula, neg., **12.000 €;** ☎0751.373.520

26. **BANU MANTA Primarie, stradal, dec., et. parter/1, 35 mp, in vila, parter/1, amenajata, gresie, faianta, parchet, termopan, centrala proprie, aer conditionat, pivnita 8 mp, cadastru. Apropiere Titulescu, Piata Victoriei, 1 Mai, 41.000 €; ☎0744.426.287/ 0785.232.323 costi@euroinvest.ro www.euroinvest.ro**

27. **BANU MANTA, Piata Victoriei, dec., et. 6/8, 38 mp, 1984, balcon, aer conditionat, proaspat zugravita, parchet, pozitie deosebita, adiacent, Dorobanti, Ion Mihalache, Aviatorilor, Titulescu, 1 Mai, ideal investitie, 49.500 €; ☎021.319.78.04/ 0724.257.295 silviuatlas@yahoo.com**

28. **BARBU VACARESCU** dec., et. 8/8, 42 mp, 1993, garsoniera, metrou/ RATB, renovata, mobilata si utilata complet, bloc in curs de reabilitare, vedere mixta, bloc mixt, toate actele, **50.999 €;** ☎021.321.21.81/ 0736.935.106

29. **BASARABIA rDiham (Socului)** 1982, stradal, etaj 3, balcon, zona foarte civilizata, scara curata, metrou in apropiere, acte, intabulare, pret bun, **32.000 €;** ☎0761.749.316/ 0722.824.757

30. **BASARABIA,** dec., et. 8/10, 32 mp, 1975, balcon mare tip logie, renovata integral, mobilata si utilata complet, aer conditionat, cadastru, intabulare, 1 minut metrou Costin Georgian, acte 4 la zi, se accepta credit, **35.000 €;** ☎0721.130.152 office.rezo@gmail.com

31. **BASARABIA,** National Arena, dec., et. parter/8, 35 mp, 1980, bloc reabilitat, dec.a, parter, mobilata, bucataria mobilata si utilata, renovat recent, finisaje lux, scara curata. Vecinatati: Muncii, Titan, Campia Libertatii. OVA 77720, **46.800 €;** ☎0737.504.516 office@catalog-rezidential.ro www.catalog-rezidential.ro

32. **BERCENI DEC., ET. 2/5, 38 MP, 2016, GARSONIERA BLOC NOU, APROAPE METROU, FINISAJE LA ALEGERE, CENTRALĂ DE APARTAMENT, LOC DE JOACA, SPATII VERZI, STRADA ASFALTATA SI LUMINATA, 31.500 €; ☎0722.557.782/ 0727.261.214 stoian.catalin.mihai@gmail.com**

33. **BERCENI dec., et. 1/5, 38 mp, 2016, garsoniera deosebita, disponibila la cheie langa metrou D. Leonida (6 min.), finisaje noi, balcon inchis, bariera, loc de joaca, spatii verzi. Loc de parcare gratuit,! 31.500 €; ☎0731.955.150/ 0728.970.820 Razvan953@yahoo.com**

34. **BERCENI dec., et. 3/5, 38 mp, 2016, Garsoniera dubla foarte spatioasa, living cu bucatarie open space, dormitor, hol, baie, finisaje din import, centrala proprie, contoare. Aproape de metrou Aparatorii Patriei. 34.500 €; ☎0732.585.966/ 0731.171.007**

35. **BERCENI dec., et. 1/2, 40 mp, 2016, garsoniera dubla superba, zona linistita, 2 min. adiacent Sos. Oltenitei, centrala de apartament, obiecte sanitare in baie, contorizare individuala, finisaje deosebite. Disponibil imediat, 38.000 €; ☎0733.373.483/ 0727.162.816 craciun_ioana90@yahoo.com**

36. **BERCENI dec., et. 1/5, 37 mp, 2016, garsoniera foarte spatioasa la Dimitrie Leonida. Se preda complet finisata. Reducere de 5% la plata cash, 30.000 €; ☎0726.863.405/ 0734.092.488 madalin_miclaus@yahoo.com**

37. **BERCENI dec., et. 3/5, 38 mp, 2016, Garsoniera foarte spatioasa, living, bucatarie, hol, baie, balcon mare, finisaje din import, centrala proprie, contoare. Aproape de: metrou-Aparatorii Patriei, Metro, farmacie, 29.900 €; ☎0732.585.966/ 0731.171.007**

38. **BERCENI dec., et. 2/5, 38 mp, 2016, garsoniera in apropierea statiei de metrou Leonida, complet finisata, tva 5% inclus. Reducere la plata cash, cadastru si intabulare, 31.500 €; ☎0734.433.353/ 0722.478.920 Gavriladaniel12@yahoo.com**

39. **BERCENI dec., et. 1/5, 37 mp, 2016, garsoniera in imobil nou, la 3- 4 minute de metrou Dimitrie Leonida, disponibil la etaj. Zona linistita si mijloace de transport, scolii si centre comerciale, 30.000 €; ☎0720.063.459/ 0721.888.400 robbyn_rcl@yahoo.com**

40. **BERCENI dec., et. 1/5, 37 mp, 2016, Garsoniera mare, bloc nou din caramida, izolat termic, finisaje incluse, toate utilitatile. Bucatarie inchisa, balcon mare, 5 minute metrou Dimitrie Leonida. 30.000 €; ☎0731.491.608/ 0722.664.430 adriana.mitrea@gmail.com**

41. **BERCENI dec., et. parter/5, 34 mp, 2016, Garsoniera mare, finisata excelent, utilitati contorizate separate. Stradal Metalurgiei, ansamblu residential, parcari, loc de joaca, ratb 2 min, bloc finalizat. 23.900 €; ☎0731.491.608/ 0722.664.430 adriana.mitrea@gmail.com**

42. **BERCENI dec., et. 3/5, 38 mp, 2016, garsoniera se va preda la cheie: centrala proprie, calorifere aluminiu, obiecte sanitare, gresie, faianta, parchet, tamplarie PVC cu geam termopan, usa metalica, usi interior, 31.500 €; ☎0732.585.966/ 0731.171.007**

43. **BERCENI dec., et. 2/5, 40 mp, 2016, Garsoniera spatioasa, chilipir, pret atractiv, zona linistita, acces stradal Bdul Metalurgiei, contorizari individuale, discount 5 % plata cash anticipata, direct dezvoltator 31.500 €; ☎0730.245.876/ 0727.175.861 roxana.ratcu@gmail.com**

44. **BERCENI dec., et. 1/3, 45 mp, 2016, garsoniera spatioasa, finisaje la alegere, la 7 minute de metrou Leonida, centrala de apartament, zona linistita, strazi asfaltate, finisaje la alegere, 30.500 €; ☎0722.557.782/ 0727.261.214 stoian.catalin.mihai@gmail.com**

45. **BERCENI dec., et. 1/5, 38 mp, 2016, garsoniera spatioasa, luminoasa, la 8 minute de metrou Dimitrie Leonida. Finisaje de lux incluse in pret, gresie, faianta, parchet, usi interioare. Toate utilitatile contorizate individual, 31.500 €; ☎0799.877.999/ 0733.182.994**

46. **BERCENI dec., et. 2/5, 43 mp, 2016, garsoniera, Berceni, metrou Aparatori Patriei la doar 7-8 min distanta, zona rezidentiala, bloc nou, finisaje exceptionale, contorizare, individuala, 34.000 €; ☎0720.063.459/ 0721.888.400 Robbyn_rcl@yahoo.com**

47. **BERCENI dec., et. 1/5, 40 mp, 2016, garsoniera, bloc nou, finisaje de calitate la alegere. In Metalurgiei Park si apropre de Aparatori Patriei. Apartamente disponibile pe toate etajele momentan, 31.500 €; ☎0720.063.459/ 0721.888.400 robbyn_rcl@yahoo.com**

48. **BERCENI** - Nitu Vasile, semidec., et. 2/10, 20 mp, f, g, p, t, um, Radet, acte, **21.000 €;** ☎0765.011.786/ 0737.785.502

49. **BERCENI** - Resita, semidec., 17 mp, 1975, f, g, p, t, um, gaze, Radet, acte la zi, **14.500 €;** ☎0765.011.786/ 0737.785.502

50. **BERCENI** - Resita, et. parter/4, gars., III, f, g, p, t, Radet, gaze, apa calda, toate actele, **15.000 €;** ☎0762.752.582/ 0730.452.410

51. **BERCENI** -E. Racovita et. 2/4, 16 mp, moderna, g, f, p, t, usi noi, instalatii noi, izolata termic, contorizata individual, mobilata si utilata, bloc situat la 5 minute de metrou, zona verde, **16.700 €;** ☎0788.375.392

52. **BERCENI 8 minute metrou, dec., et. 2/5, 38 mp, 2016, garsoniera superba, mare, balcon generos, finisata modern, bloc nou, lift silentios, centrala proprie, etaj 2. Discount 5% la plata cash, 31.500 €; ☎0731.491.608/ 0722.664.430 adriana.mitrea@gmail.com**

53. **BERCENI** Alexandru Obregia, gars., cf. 2, g, f, p, t, mobilata, toate actele, **19.000 €;** ☎0799.059.414/ 0761.440.909

54. **BERCENI Bd. Metalurgiei, dec., et. 2/5, 43 mp, 2016, complex rezidential nou, apartament generos, priveliste deosebita, loc de joaca, finisaje deosebite, loc de parcare in cota indiviza. Accept credit prima casa/ipotecar, 34.000 €; ☎0728.000.820/ 0766.236.438 Tr_ysk90@yahoo.com**

55. **BERCENI BULEVARDUL METALURGIEI, DEC., ET. PARTER/5, 78 MP, 2016, SITUAT STRADAL, POSIBILITATE ALEGERE FINISAJE, IZOLATIE TERMICA SI FONICA DE CEA MAI BUNA CALITATE, BRANSAT LA TOATE UTILITATILE SI CONTORIZAT SEPARAT. TVA 5% INCLUS, 28.900 €; ☎0727.392.677/ 0762.886.677**

56. **BERCENI Dimitrie Leonida-metrou, dec., et. 2/4, 38 mp, 2016, finisaje deosebite, centrala proprie, balcon, bloc nou, loc de joaca si relaxare, parcare inclusa in pret, 31.500 €; ☎0722.478.920/ 0726.138.984**

57. **BERCENI** Luica, dec., et. parter/4, 32 mp, gars., cf. 1, g, f, p, t, um, mobilata, **22.500 €;** ☎0799.059.414/ 0761.440.909

58. **BERCENI Metalurgiei Metro, dec., et. parter/5, 31 mp, 2016, complex nou, la cheie, finisaje premium, toate utilitatile, fara comision, accept si rate la dezvoltator 2 ani cu avans 20%, 32.200 €; ☎0722.999.829**

59. **BERCENI Metalurgiei Park Residence, semidec., et. 1/4, 43 mp, 2016, contorizare individuala, finisaje lux, centrala proprie, bucatarie deschisa, acces facil la mijloacele de transport in comun, disponibil imediat, 34.500 €; ☎0725.225.117/ 0721.888.400 claudia_candoi2690@yahoo.com**

60. **BERCENI Metalurgiei Park Residence, dec., et. 1/5, 37 mp, 2016, garsoniera spatioasa, compartimentare ideala, finisaje la alegere, termopane, centrala proprie, bransat la toate utilitatile, acces la mijloacele de transport in comun, 29.900 €; ☎0725.225.117/ 0721.888.400 claudia_candoi2690@yahoo.com**

61. **BERCENI Metalurgiei, dec., et. 1/5, 43 mp, 2016, proprietar, vand garsoniera finisata deosebit, centrala proprie, contorizata separat, balcon inchis, aer conditionat, izolata termic, loc de parcare asigurat, tva 5% inclus, 34.000 €; ☎0727.175.861/ 0730.245.876 Parvulet.lucian@yahoo.com**

62. **BERCENI Metrou Dimitrie Leonida 5 minute pe jos. dec., et. 1/5, 37 mp, 2016, Garsoniera spatioasa, bucatarie inchisa. Finisaje la alegere g+f+p. Centrala proprie. Dotari moderne. Contorizare individuala. Predare la cheie, 30.000 €; ☎0727.162.816/ 0723.202.593 mihai.ariton23@gmail.com**

63. **BERCENI Metrou Dimitrie Leonida 7 minute pe jos. dec., et. 1/5, 41 mp, 2016, Garsoniera spatioasa, deosebita, dotata complet. Se preda la cheie. Finisaje premium. Aparat aer conditionat. Videointerfon. Balcon inchis. 34.000 €; ☎0727.162.816/ 0723.202.593 mihai.ariton23@gmail.com**

64. **BERCENI Metrou Dimitrie Leonida, dec., et. 2/5, 38 mp, 2016, acces facil, bloc nou, la cheie, finisaje la alegere, contorizat individual, centre comerciale, toate utilitatile, fara comision, 31.500 €; ☎0722.999.829**

65. **BERCENI Metrou Dimitrie Leonida, semidec., et. 1/5, 47 mp, 2016, garsoniera dubla, contorizare individuala, finisaje lux, centrala proprie 24 kw, balcon luminos, debara, bransata la toate utilitatile publice, disponibil imediat, 40.000 €; ☎0725.225.117/ 0721.888.400 claudia_candoi2690@yahoo.com**

66. **BERCENI Metrou Dimitrie Leonida, dec., et. 1/5, 38 mp, 2016, garsoniera spatioasa, gresie, faianta, parchet, usi de interior, contorizare separata, utilitatile orasului, proximitate centre comerciale si metrou, 31.500 €; ☎0723.225.170/ 0734.950.229 marius.boteanu@yahoo.com**

67. **BERCENI metrou Dimitrie Leonida, semidec., et. 1/5, 37 mp, 2016, zona rezidentiala, bloc nou, finisaje exceptionale, contorizare, individuala, comision 0, discount pentru plata cash, 30.000 €; ☎0721.888.400/ 0725.225.117 catalinrockz@yahoo.fr**

68. **BERCENI Metrou Dimitrie Leonida, 7 minute fata de metrou, dec., et. 1/3, 44 mp, 2016, bucatarie inchisa, centrala termica, complet finisata, spatii verzi, parcare gratuita, balcon spatios, reducere la plata cash, 30.500 €; ☎0722.664.430/ 0731.491.608 Cristi.ionita30@yahoo.com**

69. **BERCENI Metrou Leonida, semidec., et. parter/5, 46 mp, 2016, 2 camere foarte aproape metrou se vinde complet finisat cu gresie,faianta,parchet. Acceptam orice fel de credit, tva 5% 36.900 €; ☎0734.433.353/ 0722.478.920 Gavriladaniel12@yahoo.ro**

70. **BERCENI metrou Leonida, semidec., et. 1/5, 37 mp, 2016, garsoniera generoasa, balcon finisaje deosebite, structura cadre beton si caramida, lift, utilitati, contorizare separata, acces facil metrou. Accept Prima Casa/ ipotecar, 30.000 €; ☎0723.225.170/ 0734.950.229 marius.boteanu@yahoo.com**

71. **BERCENI Metrou, dec., et. 1/4, 44 mp, 2016, garsoniera spatioasa 44.30 mp utili, balcon generos, etj 1\3, bloc nou 2016, finisaje la alegere, loc de parcare inclus, ofer discount 5 % la plata cash. 30.500 €; ☎0734.042.305**

72. **BERCENI** Obregia, Nisei, semidec., et. 5/10, 20 mp, 1974, stradal, garsoniera confort 2, cu gresie, faianta, parchet, termopan, bloc mixt civilizat, **21.000 €;** ☎0766.603.401/ 0773.910.634

73. **BERCENI** Piata Sudului, Govora, dec., 38 mp, 1982, bloc reabilitat, renovata complet, termopan, gresie, faianta, aer conditionat, usi schimbate, calorifere, mobilata si utilata, **34.900 €;** ☎0761.621.036

74. **BERCENI Secuilor, Circa Financiara dec., et. parter/4, 35 mp, particular, termopane, gresie, faianta, parchet, usi schimbate, usa metalica, renovata recent, semimobilata, usor negociabil, 37.000 €; ☎0726.881.326**

75. **BERCENI, dec., et. 2/5, 37 mp, 2015, acum, vand garsoniera foarte bine compartimentata, la cheie. Finisaje de calitate, toate utilitatile bransate, Sector 4. TVA 5 % inclus in pret, birou direct dezvoltator, 29.900 €; ☎0731.171.007 razvan.marginean@gmail.com**

76. **BERCENI,** semidec., et. 1/3, 33 mp, 2016, direct dezvoltator, garsoniere simple-duble si apartamente 2 camere, suprafete cuprinse intre 28mp si 50 mp, preturi cuprinse intre 24.500 € si 45.000 € la plata Cash. TVA inclus comision 0%, **28.500 €;** ☎0764.379.595/ 0728.512.991

77. **BERCENI, dec., et. 1/5, 38 mp, 2016, vand garsoniera, bloc nou prevazut cu lift la 7 min de Metrou Dimitrie Leonida, finisaje, obiecte sanitare, centrala de apartament, utilitati, 31.500 €; ☎0733.374.103/ 0735.872.987**

78. **BERCENI,** A. Obregia, Cinema Cultural, et. parter/4, 16 mp, 1975, confort 3, gresie, faianta, termopan, baie cabina dus, bucatarie, centrala termica caldura, zona civilizata, libera, **14.900 €;** ☎0743.463.543

79. **BERCENI,** Alexandru Obregia, semidec., confort 2, imbunatatiri, acte la zi, proprietar, **21.500 €;** ☎0732.846.306

80. **BERCENI,** Brancoveanu, semidec., et. 1/10, 24 mp, 1976, confort 2, curata, bine situata, bulevard Constantin Brancoveanu, cadastru, intabulare, merita vazuta, **23.999 €;** ☎0761.609.243/ 0720.039.035 columbia.imobiliar@yahoo.com

81. **BERCENI,** Constantin Brancoveanu dec., et. 4/4, 37 mp, 2016, bloc nou finalizat, singura garsoniera disponibila, centrala, finisaje la alegere, 150 m pana la statia de RATB, comision 0%. **33.390 €;** ☎0759.030.999 andrei.enache@neofortbiz.ro www.neofort-biz.ro

82. **BERCENI,** metrou Aparatorii Patriei 350 m, semidec., et. 1/4, 25 mp, 1980, direct dezvoltator, bloc reabilitat, garsoniera moderna compusa din hol, baie, camera, bucatarie, centrala proprie, termopan, finisaje la alegere, accept credit bancar.Oferta, **25.000 €;** ☎0767.653.233

83. **BERCENI,** Metrou D. Leonida, dec., 32 mp, 2016, bloc nou P+3E, garsoniera, finisaje la alegere, utilitati, zona cu infrastructura completa, pret pt. plata integrala cash, **24.750 €;** ☎0723.509.708/ 0765.096.632

84. **BERCENI,** metrou D. Leonida, dec., 32 mp, 2016, bloc nou P+3E, garsoniera, finisaje la alegere, utilitati, zona cu infrastructura completa, pret pt. plata integrala cash, comision 0%, **24.750 €;** ☎0764.180.052/ 0765.096.632

85. **BERCENI,** Metrou Dimitrie Leonida, dec., 30 mp, 2012, garsoniera complet mobilata si utilata, etaj 1, centrala proprie, loc de parcare, disponibila imediat, **33.000 €;** ☎0722.221.688/ 0722.519.815

86. **BERCENI,** Oltenitei, ansamblu rezidential, dec., et. parter, 30 mp, 2016, garsoniere si apartamente 2 camere, finisaje la alegere, suprafata garsoniera 30 mp-36 metri patrati, **27.500 €;** ☎0736.135.836/ 0785.225.855 florinmarvis@yahoo.com www.blocurinoibucuresti.ro

87. **BERCENI,** Piata Resita, 17 mp, cf.3, cu gaze, apa calda, caldura, cadastru, **15.000 €;** ☎0723.572.760/ 0785.539.448

88. **BERCENI,** Piata Sudului, Alexandru Obregia, semidec., et. 5/10, 20 mp, 1978, garsoniera confort 2, bloc mixt, stradal, curata, mobilata si utilata complet, 2 statii metrou Piata Sudului, libera, **21.400 €;** ☎0761.609.243/ 0720.039.035 columbia.imobiliar@yahoo.com

89. **BERCENI, situata la 7 min distanta fata de metrou Dimitrie Leonida, dec., et. 1/5, 37 mp, 2016, disponibila pe etaj intermediar, complet finisata, ofer reducere 5% la plata cash. 30.000 €; ☎0734.042.305 Robert.sorin@gmail.com**

90. **BERCENI,** strada Alexandru Obregia, dec., et. parter/8, 40 mp, 1976, bloc reconditionat, renovata de la beton, sapa noua, instalatii electrice si termice noi, centrala, finisaje de luxSe vinde mobilata si utilata, ca in poze, **43.000 €;** ☎0725.336.836 ovidiu.coroiu@neotrendsolutions.ro neotrendsolutions.ro

91. **BRAGADIRU** -parc, dec., et. 2/3, 38 mp, 2014, ultima garsoniera la cheie, centrala, gresie, faianta, parchet, parcare, priveliste la parc si lac, disponibila imediat, contoare individuale, particular, **22.000 €;** ☎0745.263.161

92. **BRAGADIRU,** 34 mp, vand gars., centrala termica, hidrofor, renovata, parter, merita vazuta, **22.000 €;** ☎0735.246.659

93. **BRANCOVEANU** -Alunisul semidec., 17 mp, gars., parchet, termopan, usa metalica, cada, Radet, acte la zi **15.000 €;** ☎0737.358.750

94. **BRANCOVEANU PARC,** Eroii Revolutiei, dec., et. 2/4, 43 mp, 2016, imobil nou, finisaje de calitate la alegere, centrala termica, caramida Porotherm, balcon tip terasa, lift, loc parcare, direct dezvoltator, comision 0%. Apropiere metrou, **41.300 €;** ☎0742.265.672/ 0784.118.888 office@ansamblurezidential.net www.ansamblurezidential.net

95. **BRANCOVEANU,** et. 7/8, 32 mp, gars. renovata modern, bloc dupa cutremur, mobilata, utilata, **33.000 €;** ☎0745.154.614

96. **BRANCOVEANU,** et. 1/10, 25 mp, gars., II, libera, curata, termopane, acte, bloc reabilitat, **24.000 €;** ☎0762.752.582/ 0730.452.410

97. **BRANCOVEANU,** gars., III, f, g ,p, t, Radet, apa calda, toate actele, **16.500 €;** ☎0762.752.582/ 0730.452.410

98. **BRANCOVEANU,** Alunisului, dec., et. 5/6, 30 mp, 2015, duplex, scara interioara, luminoase, la cheie, centrala termica, utilitati, aproape metrou, RATB, izolatie termica, bucatarie, baie, liniste, **22.000 €;** ☎0721.115.770 diana.dragomir@eticimob.ro www.eticimob.ro

99. **BRANCOVEANU,** Mega Image, Secuilor, complex, dec., et. 1/4, 35 mp, bloc mixt, termopan, geam baie, um, **35.000 €;** ☎0748.133.331/ 0722.654.458

100. **BRANCOVEANU,** metrou, dec., et. 2/6, 43 mp, 2016, imobil S+P+6E, finisaje la alegere incluse in pret, centrala proprie, aer conditionat, termopan Rehau, optional parcare subterana/supraterana. Direct dezvoltator, comision 0%. Apropiere metrou, parc, TVA inclus, **52.500 €;** ☎0742.265.672/ 0784.118.888 office@ansamblurezidential

Imobiliare vânzări GARSONIERE

125. **COLENTINA,** Rau, Bacila, Restaurantul Margineni, dec., et. 6/8, 41 mp, 1986, foarte spatioasa, imb, g, f, p, usa metalica termopan, aer conditionat, mobilata modern, utilata complet, **37.000 €;** ☎021.688.08.67/ 0722.614.867

126. **COLENTINA,** Scoala 145, semidec., et. 5/5, 31 mp, 1993, confort 1, termopan, fara imbunatatiri, acte la zi, pret nediscutabil, numai cash, **25.000 €;** ☎0720.094.073

127. **COLENTINA,** stradal, vav McDonald's, Rau Bacila, semidec., et. 11/11, 33 mp, 1978, cf. 1, bloc mixt 1977 reabilitat, terasa fara probleme, pe mijloc, balcon mare, imb, g, f, p, t, um, ac, mobilata, cadastru, negociabil, **32.500 €;** ☎021.380.28.14/ 0737.435.628

128. **COLENTINA,** Voluntari Primarie, semidec., et. 4/5, 38 mp, 2009, lift, 47 mp construiti, balcon, centrala termica, finisaje de calitate, aer conditionat, loc parcare, accept credit, bloc nou, **29.900 €;** ☎0723.947.833/ 0722.614.867/ 021.380.28.14

129. **CONSTANTIN BRANCOVEANU,** Berceni, dec., et. 4/5, 37 mp, 2016, bloc nou finalizat, ultima garsoniera, centrala gaz inclusa, finisaje la alegere, 150 m pana la statia de ratb, **33.390 €;** ☎0759.030.999 andrei.enache@neofort-biz.ro www.neofort-biz.ro

130. **CORBII MARI** la 30 Km de Bucuresti, 35 mp, garsoniera confort II sport, mobilata, utilata, la baie cabina de dus, parchet, gresie, faianta, **5.000 €;** ☎0760.761.671

131. **COTROCENI,** dec., 22 mp, 1940, etaj 2/2 cu pod, fara risc seismic, fara legile 112/1995 si 10/2001, renovat, acte ok, **26.999 €;** ☎0731.225.635/ 0733.740.028

132. **DECEBAL** Aurel Botea, dec., et. parter/10, 38 mp, 1987, particular, confort 1, mare, libera, foarte curata, bloc linistit, semistradal. Merita vazuta, **43.000 €;** ☎0799.017.689

133. **DIMITRIE LEONIDA,** et. demisol/5, 26 mp, 2015, include baie si bucatarie mobilate, utilate lux, hol mare, living (dressing, ac), parcare individuala, nu balcon, **23.000 €;** ☎0740.658.046

134. **DINAMO,** et. 8/8, 45 mp, 1992, bloc mixt, mobilata, parchet, termopan, **51.000 €;** ☎0723.627.544

135. **DOAMNA GHICA** dec., et. 14/15, 38 mp, 2011, stradal, super oferta, confort 1, libera, amenajata cu gresie, faianta, parchet, t, usa metalica centrala proprie, cadastru, intabulare, **34.900 €;** ☎021.231.23.18/ 0731.144.156

136. **DOAMNA GHICA,** dec., et. 2/4, 48 mp, 2009, Complex rezidential, gresie, faianta, parchet, termopan, usa metalica, A.C., bucatarie inchisa, contorizat, paza 24 h, balcon 8 metri patrati, proprietar, TVA aplicabil, preturi de la, **47.500 €;** ☎0752.272.007/ 0753.088.272 info@secure-homes.ro www.secure-homes.ro

137. **DOAMNA GHICA,** dec., et. mansarda/4, 30 mp, 2014, direct de la dezvoltator, garsoniera noua tip studio la mansarda, mobilata si utilata complet, finisaje: gresie, faianta, parchet, termopan, centrala proprie pe gaze, **36.000 €;** ☎0724.024.850 adina@sirgrup.ro

138. **DOROBANTI** Grigore Alexandrescu, dec., 25 mp, 1968, p/p, in curte, open space, imbunatatiri, ideala pentru investitie, aproape de mijloace de transport, ID240771, **30.000 €;** ☎021.317.20.92/ 0725.445.510 dana.balcu@house-providers.ro www.houseproviders.ro

139. **DRISTOR,** semidec., et. 4/10, 31 mp, 1982, Mihai Bravu, Kaufland, 7 minute de metrou Dristor, renovata, balcon inchis, intabulata, adiacent Vitan, Vatra Luminoasa, **37.500 €;** ☎0731.015.099

140. **DRISTOR,** metrou Camil Ressu, Pta Ramnicu Sarat, semidec., et. 5/10, 30 mp, 1971, confort 1, bloc mixt 1977 reabilitat, terasa fara probleme, pe mijloc, balcon mare, imb, g, f, p, t, um, ac, mobilata, cadastru, negociabil, **32.500 €;** ☎021.380.28.14/ 0737.435.628

141. **DRISTOR,** metrou Camil Ressu, Pta Ramnicu Sarat, semidec., et. 5/10, 30 mp, 1971, confort 1, bloc mixt, renovata recent, gresie, faianta, parchet, termopan, usa metalica, aer conditionat, alarma, mobilata, utilata, scara curata, parcare, **38.000 €;** ☎0728.777.132 office@ramax.ro

142. **DRUMUL SARII** dec., et. parter/4, 42 mp, 1989, cu balcon, renovata recent, gresie, faianta, parchet, termopan, usa metalica, instalatii noi, bloc mixt, **46.500 €;** ☎021.231.23.18/ 0731.144.153

143. **DRUMUL TABEREI** 00 mp, particular, cumpar cu cash garsoniera etaj 1-7, ofer **30.000 €;** ☎0742.143.536/ 0741.490.670

144. **DRUMUL TABEREI** 00 mp, Str. Sibiu, 3/10, 32.000 € sau Piata Moghioros, cf.1, etaj 1/10 curata, la un minut de 41 tramvai, 33.000 €; ☎0721.335.949

145. **DRUMUL TABEREI** (3 min. Plazza) dec., et. 7/9, 30 mp, 1980, bloc mixt, fara imbunatatiri, stradala, zona si bloc impecabile, libera, acc. credit, **30.000 €;** ☎021.434.30.60/ 0731.322.851 bestimobiliaremilitari@gmail.com

146. **DRUMUL TABEREI** - Hanul Drumetului, dec., et. parter/9, bloc mixt, renovata, intabulare, **36.500 €;** ☎0723.627.531

147. **DRUMUL TABEREI** - Plaza, et. 4/10, 1978, parchet, termopan, aer conditionat, **34.900 €;** ☎0723.627.543

148. **DRUMUL TABEREI** 1Mai (Compozitorilor), 32 mp, 1981, semistradal, bloc civilizat, confort 1, etaj 4, gresie, faianta, usa metalica, libera, **29.900 €;** ☎0734.707.748

149. **DRUMUL TABEREI** Ghencea, Cara Anghel, semidec., et. 5/10, 00 mp, confort 1, libera, intabulata, fara imbunatatiri, **31.500 €;** ☎0728.934.654

150. **DRUMUL TABEREI** Piata Moghioros, semidec., 20 mp, termopan, usa metalica, zona linistita, intretinere foarte mica, 2 lifturi, scara supravegheata video, 2 lifturi noi moderne, centrala bloc, **23.000 €;** ☎0721.242.956

151. **DRUMUL TABEREI** Sibiu, semidec., et. 9/10, 31 mp, 1976, confort 1, gata pentru mutare, gresie, faianta, parchet, termopan, usa metalica, sanitare noi, intabulare, energetic, accepta credit, neg., **34.500 €;** ☎0752.552.709 marinel.gulin@gmail.com

152. **DRUMUL TABEREI** Sibiu, semidec., et. 9/10, 31 mp, 1976, direct proprietar, gata pentru mutare, gresie, faianta, parchet, termopan, usa metalica, sanitare noi, intabulare, energetic, accept credit, neg., **34.500 €;** ☎0726.988.501 marian.apartament@gmail.com

153. **DRUMUL TABEREI** zona Favorit, 33 mp, 1975, cu numai 33.000 € avem o garsoniera complet dotata, renovata, caldurioasa, cu balcon inchis, acte pregatite; ☎0735.531.676/ 0724.033.268

154. **DRUMUL TABEREI,** bd. Timisoara/Valea Oltului, dec., et. parter/4, 37 mp, 1976, proprietar, garsoniera, cf. 1, se vinde mobilata si complet utilata, recent renovata, g, f, p, t, usi interior noi, Inst sanitare+electrice noi, apropiere Kaufland si RATB. Libera, **37.600 €;** ☎0724.512.896

155. **DRUMUL TABEREI,** Billa, semidec., et. 1/10, 34 mp, 1970, confort 1, balcon, libera, cadastru, intabulare, **32.500 €;** ☎0786.325.400

156. **DRUMUL TABEREI,** Billa, Valea Prahovei, semidec., et. 1/9, 33 mp, 1974, confort 1, termopan, parchet masiv, libera, contorizata, toate actele, accept credit exclusiv Public Imob, usor discutabil, **32.500 €;** ☎0786.325.401/ 0726.488.835

157. **DRUMUL TABEREI,** Complex Primavara, semidec., et. 11/14, 38 mp, 2008, et. superior cu vedere superba panoramica, mobilata si utilata nou, are loc de parcare propriu. Complexul are piscina mare acoperita si supermarket Lidl. Langa Militari. Libera, **34.000 €;** ☎0771.542.321/ 0771.542.321 davidescu.aurelian@gmail.com

158. **DRUMUL TABEREI,** Compozitorilor, semidec., et. parter/10, 33 mp, 1982, gars. renovata, gresie, faianta, parchet, termopane, usa metalica, usi interioare noi, instalatii noi, mobila bucatarie, balcon inchis cu termopan, plita cu gaze, **34.000 €;** ☎0751.427.385

159. **DRUMUL TABEREI,** Sibiu, semidec., 32 mp, confort 1, balcon inchis in termopan, imbunatatita, gresie faianta termopan usa metalica, etaj 3, bloc monolit, cu 2 lifturi, **32.000 €;** ☎0769.315.116 www.completimobiliare.ro

160. **FERENTARI,** dec., 38 mp, 2015, garsoniera confort 1, etaj 1, 2, 3, 4, balcon, imbunatatiri, avans 10.000 €, rate fara dobanda, **18.000 €;** ☎0733.383.900/ 0768.509.570/ 0733.381.880/ 0768.172.981

161. **FERENTARI,** Iacob Andrei, et. 3/4, cf. 3, baie, bucatarie, apa calda, gaze pt. 2 focuri, bloc reabilitat termic, intab., agentie, **10.000 €;** ☎0726.671.256/ 0761.526.532

162. **FERENTARI,** Valtoarei, 18 mp, garsoniera cf.3, g, f, p, t, proprietar, numai seara dupa ora 19.00. Pretul 7.000 € mobilata sau 6.000 € nemobilata; ☎0785.875.081

163. **FLOREASCA** dec., et. 1/2, 37 mp, 1960, balcon, centrala termica, boxa demisol. Vecin: Aviatorilor, Aviatiei, Dorobanti, Primaverii, Stefan cel Mare, Tei, Victoriei **51.000 €;** ☎0722.393.151 mihai67_rosu@yahoo.com

164. **FLOREASCA,** dec., 28 mp, 2015, direct de la dezvoltator garsoniere cu finisaje superioare in bloc nou S+P+5E, termen predare 30.04.2016. Garsoniera va fi finisata la gata cu gresie, faianta, parchet, termopan, centrala proprie, **43.000 €;** ☎0726.244.096 pepelea-residence@sirgrup.ro www.pepelearesidence.ro

165. **FLOREASCA,** dec., 26 mp, 2015, direct de la dezvoltator garsoniere cu finisaje superioare in bloc nou S+P+5E, termen predare 30.04.2016. Garsoniera va fi finisata la gata cu gresie, faianta, parchet, termopan, centrala proprie, **40.000 €;** ☎0726.244.096 pepelea-residence@sirgrup.ro www.pepelearesidence.ro

166. **FLOREASCA,** dec., 27 mp, 2015, direct de la dezvoltator garsoniere cu finisaje superioare in bloc nou S+P+5E, termen predare 30.04.2016. Garsoniera va fi finisata la gata cu gresie, faianta, parchet, termopan, centrala proprie, **41.000 €;** ☎0726.244.096 pepelea-residence@sirgrup.ro www.pepelearesidence.ro

167. **FLOREASCA,** semidec., et. parter/2, 37 mp, 1960, parter/2, balcon, 36,5 mp + 6 mp boxa, centrala termica. Vecinatati: Aviatorilor, Aviatiei, Dorobanti, Herastrau, Primaverii, Stefan cel Mare, Tei, **51.000 €;** ☎0722.393.151 libra.imobiliare@gmail.com

168. **FOISORUL DE FOC** Pop de Basesti, et. parter/4, 24 mp, 1945, gars. zugravita, modificata, mobilata, geam la baie, boxa 11mp, bloc mixt, reabilitat termic, fara risc seismic! usor negociabil **26.000 €;** ☎0729.699.688 diana.dobrescu@houseproviders.ro www.house-providers.ro

169. **FUNDENI,** dec., 40 mp, 2013, garsoniera, finalizata, imobil 4 etaje, toate utilitatile, rate la dezvoltator, semifinisata sau la cheie, gresie, faianta, parchet, centrala proprie, s+p+4e, Prima Casa, proprietar, **28.000 €;** ☎0769.401.695/ 0722.209.101 niculaedanut2012@gmail.com www.residencefundeni.ro

170. **FUNDENI,** dec., 32 mp, 2015, Residence Fundeni VI, gars., proprietar, rate la dezvotator, prima casa, la cheie, finisaje la alegere, toate utilitatile, Soseaua Fundeni 130, **31.500 €;** ☎0769.401.695 niculaedanut2012@gmail.com www.fundenireside nce.ro

171. **GARA DE NORD,** parc, semidec., et. 2/9, 28 mp, f, g, p, t, um, libera, acte la zi, **23.000 €;** ☎0765.011.786/ 0737.785.502

172. **GARSONIERA,** dec., et. 4/4, 27 mp, 1980, baie spatioasa, bucatarie separata si balcon tip logie. Garsoniera necesita imbunatatiri masive. Pretul nu este negociabil, ocazie, **23.000 €;** ☎0731.300.030/ 0741.464.214 zapodeanugabriel@gmail.com www.tentantimobiliare.ro

173. **GARSONIERA.** dec., et. 1/3, 40 mp, 2016, Apartamete noi 2-3 camere si garsoniere in bloc nou cu trei nivele. Ap. se afla in bloc din caramida avand inclusiv peretii despartitori ai camerelor din caramida, finisaje de foarte buna calitate, **36.900 €;** ☎0723.669.822 auraandrone@yahoo.com

174. **GIURGIULUI** dec., et. 3/4, 37 mp, 2013, confort 1, balcon 6 metri patrati, centrala gaze, cadastru, intabulare, negociabil, **24.000 €;** ☎0733.383.900/ 0768.509.570/ 0733.381.880/ 0768.172.981

175. **GIURGIULUI** - Benzinaria Mall, dec., et. 3/4, 36 mp, balcon, centrala, cash, **25.000 €;** ☎0764.522.941/ 0726.029.688

176. **GIURGIULUI** - Sina, et. 1/5, 40 mp, constructie noua, boiler, bucatarie, baie, butelie, balcon, cash **16.500 €;** ☎0764.522.941/ 0742.296.220

177. **GIURGIULUI,** et. 3/4, 36 mp, 2012, particular, gars., centrala, parchet, gresie, balcon inchis 6 mp, **24.000 €;** ☎0763.710.039

178. **GIURGIULUI,** Baduc, et. 3/4, 17 mp, gars., cf. 3, g, f, p, t, um, gaze, mobilata, **12.500 €;** ☎0799.059.414/ 0761.440.909

179. **GIURGIULUI,** statia tramvai Anghel Nutu, dec., et. 3/4, 36 mp, 2012, cf.1, g, f, termopan, centrala bloc, **24.000 €;** ☎0723.572.760

180. **GRIGORESCU,** Titan, Trapezului, dec., 40 mp, 2016, imobil nou, demisol (parcare)+ p+2e+m, modern, direct dezv., accept credit bancar / ipotecar, 10 min. metrou, finisaje la alegere, centrala proprie, geam Tripan, red. 3% la plata in avans, **41.900 €;** ☎0758.234.495/ 0758.090.101 rusu.c@vbi.ro www.vbi.ro

181. **GROZAVESTI,** dec., 30 mp, 2016, 400 m metrou Grozavesti garsoniera bloc nou. Predare la cheie, centrala termica proprie si califere. Imobilul are lift hidraulic si interfon. Pretul include TVA de 5%. Comision 0%, **40.500 €;** ☎0756.828.824/ 0762.710.358 cristina@cityland.ro www.cityland.ro

182. **GROZAVESTI,** dec., et. parter/5, 26 mp, 2016, garsoniere in imobil nou construit, 400 m metrou Grozavesti, langa Univ. Politehnica, predare la cheie, cu centrala termica proprie. Pretul include TVA de 5%. Comision 0%, **36.500 €;** ☎0756.828.824/ 0762.710.358 cristina@cityland.ro www.cityland.ro

183. **GROZAVESTI,** in incinta Parcului Politehnicii, vedere parc, dec., et. 5/9, 41 mp, 2016, caramida Porotherm 100 %, finisaje premium, centrala proprie, 2 lifturi, complex spatii verzi, paza, piscina interioara, sala fitness, wellness, pret cash, **46.900 €;** ☎0723.551.494 catalin.novuminvest@gmail.com

184. **GROZAVESTI,** metrou, dec., et. 2/5, 37 mp, 2016, imobil 2016 finalizat, caramida Porotherm, finisaje de calitate superioara la alegere, bucatarie inchisa, centrala termica, loc parcare, direct dezvoltator, comision 0%. Oferta cu finantare inclusa, **40.500 €;** ☎0742.265.662/ 0784.118.888 clement@ansamblurezidential.net www.ansamblurezidential.net

185. **IACOB ANDREI,** langa Baduc, 17 mp, et.3, cf.3, centrala termica, instalatie cupru, reabilitat termic, balcon mare, um, zona linistita, **11.500 €;** ☎0767.403.430

186. **IANCULUI** -metrou, dec., et. 6/10, 40 mp, 1981, balcon 4 metri patrati, imbunatatiri, se vinde partial mobilata, bloc mixt stradal, 5 minute pana la metrou Piata Iancului, ID 239561 **47.000 €;** ☎021.317.20.92/ 0725.445.510 dana.balcu@houseproviders.ro www.houseproviders.ro

187. **IANCULUI** Cimitirul Armenesc, et. 9/10, 34 mp, 1981, confort 1, renovata, amenajata modern, utilata, mobilata, libera **36.900 €;** ☎021.231.23.18/ 0731.144.159

188. **IANCULUI,** 7 minute metrou, semidec., et. 2/10, 30 mp, 1965, scara curata si ingrijita, luminoasa, necesita renovare, acte in regula, cadastru+intabulare, ideal investitie. Vecinatati: Vatra Luminoasa, Mihai Bravu, Avrig, Piata Muncii, Basarabia, Mega Mall, negociabil, **36.000 €;** ☎0736.371.737 office@bonanzaimobiliare.ro www.bonanzaimobiliare.ro

189. **ICOANEI,** nr. 69, bloc A, camera de 16 mp +6,5 mp spatiu comun (bucatarie, baie, wc) si o camera de 4 mp, se poate transforma in garsoniera, disc., **27.000 €;** ☎0745.050.499

190. **INTERCONTINENTAL,** dec., et. 4/4, 49 mp, apartament 3 camere, total 37 mp+ terasa 12mp, renovat lux, gresie piatra hol, lambriu oglinzi hol, fara risc seismic, mobilat, utilat complet, **29.000 €;** ☎0727.877.877

191. **LACUL TEI** - Facultatea Constructii, dec., et. 2/10, 40 mp, 1987, libera, **39.000 €;** ☎0723.627.544

192. **LACUL TEI** parcul Circului, semidec., et. parter/8, 28 mp, 1965, bloc mixt, fara risc seismic, pozitie buna, vedere parc, orientare S-V, libera, curata, pe mijloc, cadastru, intabulare, credit, **32.500 €;** ☎0787.882.999

193. **LACUL TEI,** langa facultate, Inginerilor, parc, dec., et. 4/10, 42 mp, 1988, renovata recent, imb, g, f, p, t, um, ac, mobilata, utilata, bucatarie mobilata, libera, cadastru, intabulare, accept credit, **43.500 €;** ☎021.688.08.67/ 0722.614.867

194. **LACUL TEI,** Teiul Doamnei, langa facultate, parc, semidec., et. 2/10, 24 mp, 1977, bloc reabilitat termic, cf 2 sporit, imbunatatiri recente, g, f, p, t, um, cadastru, intabulare, preferabil cash, **25.800 €;** ☎021.688.08.67/ 0722.614.867

195. **LIDL DOINA,** dec., et. 7/8, 39 mp, 1982, Garsoniera confort 1 sporit, 39 mp cu balcon, 36 mp utili, orientat spre Est, langa Lidl Doina, termoizolat interior, instalatia sanitara refacuta, recent renovat, aer conditionat, acces RATB, **34.000 €;** ☎0734.839.317

196. **MAGHERU,** bloc Scala, central, vedere la bulevard, semidec., et. 1/6, 18 mp, baie, imbunatatiri (gresie, faianta, mocheta, termopan, usa metalica) libera, locuinta/ birou (mediere, psihologie, avocat etc.), wc comun pe hol, **22.000 €;** ☎0742.129.467 miruna2008@gmail.com

197. **MAGHERU,** Boteanu 3A, et. parter/8, 22 mp, 1938, proprietar, parter, refacuta integral, centrala termica, apometre, termopane, gresie, faianta, mobila, instalatii electrice si sanitare noi, usa metalica, **29.800 €;** ☎0731.493.915

198. **MATEI BASARAB** (nr. 92, la intersectia cu Popa Nan), dec., et. 1/4, 43 mp, 1992, particular, confort 1, st = 48,5 mp (incluzand balcon + boxa), fara imbunatatiri, negociabil, **49.500 €;** ☎0723.158.543

199. **MIHAI BRAVU** -Vitan dec., et. 1/1, 31 mp, 1990, garsoniera, cu gresie, faianta, parchet, termopan, gaze la usa, spatioasa, **23.600 €;** ☎0773.910.549/ 0766.603.401

200. **MIHAI BRAVU** 300 m pana la parcul Tineretului, Timpuri Noi, Nerva Traian, Vitan, Dristor, dec., et. 1/10, 35 mp, 2016, vanzari dezvoltator, accept credit prima casa, pereti din caramida, lift, bucatarie inchisa, metrou Piata Sudului - 300 m, **41.000 €;** ☎0761.309.031

201. **MIHAI BRAVU** 300 m pana la parcul Tineretului, Timpuri Noi, Nerva Traian, Vitan, Dristor, dec., et. 2/10, 42 mp, 2016, vanzari dezvoltator, accept credit prima casa, pereti din caramida, lift, bucatarie inchisa, metrou Piata Sudului - 300 m, **51.750 €;** ☎0761.309.031

202. **MIHAI BRAVU** Baba Novac, dec., 30 mp, confort 1, etaj 3, bloc mixt , reabilitat, 29 mp, g, f, p, t, ac, um , mobilata si utilata, cadastru si intabulare, libera, **34.900 €;** ☎021.231.23.18/ 0731.144.151

203. **MIHALACHE,** 1 Mai, Turda, semidec., et. parter/10, 32 mp, 1982, renovata 2012, instalatii electrice si sanitare schimbate, bucatarie marita si mobilata pe comanda, dressing, aer conditionat, usa metalica, parchet, tamplarie si usi interioare PVC geam termopan, negociabil, **44.990 €;** ☎0740.121.267 contact@sorin-stoinea.ro www.sorin-stoinea.ro

204. **MILITARI** semidec., et. 5/10, 24 mp, cf. 2, bloc mixt, fara probleme apa calda sau caldura, cinci minute metrou, **22.000 €;** ☎0720.592.299

205. **MILITARI** dec., et. 3/4, 36 mp, 1980, gars. cf. 1 in zona, renovata complet in 2013, usi noi, apometre si repartitoare , se accepta credit prima casa, **41.000 €;** ☎0722.315.581 imobiliarecrangasi_andrei@yahoo.com

206. **MILITARI** et. 5/10, 26 mp, garsoniera Gorjului, langa metrou, orientare S-E, ideala pentru inchiriere, semimobilata, bucatarie utilata cu aragaz, frigider. Are g, f, p, t, AC, UM. Pret neg., **33.000 €;** ☎0737.889.029 imobiliare.asteri@yahoo.com

207. **MILITARI** (1 min. de Bld. Iuliu Maniu- semistradal), et. 7/10, 24 mp, garsoniera de vanzare, mobilata complet, cu termopane, gresie, faianta, parchet, aer conditionat, curata, **24.000 €;** ☎0722.528.996

208. **MILITARI** (Autogara- Profi), et. parter/4, 33 mp, 1977, confort 1, curata, libera, acte, credit, **29.500 €;** ☎0730.131.213/ 0724.553.132 aurelian.andrei@falc-imobiliare.ro

209. **MILITARI** -I. Maniu, semidec., et. 7/10, 24 mp, stradala, bloc mixt, cf. 2, 2 lifturi, g, f, p, t, um, ac, mobilata + utilata, parcare A.D.P., neg. **24.600 €;** ☎0721.262.173

210. **MILITARI** -metrou Pacii, dec., et. 5/10, 42 mp, 1992, bloc mixt, cf. 1, stradal, g, f, p, t, um, acte, eliberabila, neg. **39.000 €;** ☎0721.262.173

211. **MILITARI** -Teatru Masca, dec., 42 mp, 1986, confort 1 sporit, etaj intermediar, gresie, faianta, parchet, termopan, geam baie, **38.800 €;** ☎0734.707.748

212. **MILITARI** -Uverturii, dec., 40 mp, 1988, etaj 5, cf. 1, lux, gresie, faianta, parchet, termopan, mobilata si utilata, pret neg. Euro; ☎0723.867.370

213. **MILITARI** Barsanesti, semidec., et. 1/10, 34 mp, 1980, cf.1, bloc mixt, libera, trei minute metrou, cadastru, **32.500 €;** ☎0720.592.299

214. **MILITARI** Bd. Iuliu Maniu, dec., et. 1/10, 00 mp, 1981, gars. cf.1, tocarie interioara noua, bloc mixt, partial mobilata si utilata, cadastru+intabulare, accept credit prima casa **39.500 €;** ☎0723.867.370

215. **MILITARI** Gorjului, dec., et. parter/4, 28 mp, 1978, cf.1, centrala, gresie, faianta, parchet, usa metalica, renovata, 5 minute metrou Gorjului, **30.200 €;** ☎0725.556.902

216. **MILITARI** Gorjului, 10 minute metrou, semidec., et. 4/4, 36 mp, 2008, zona linistita, balcon inchis. Se vinde complet mobilata si utilata. Loc parcare in curtea blocului, ID 240908 **36.000 €;** ☎021.317.20.92/ 0725.445.510 carmen.hurubaru@houseproviders.ro www.houseproviders.ro

217. **MILITARI** Militari, Dealul Tugulea 1, semidec., et. 8/8, 33 mp, 1980, proprietar, pozitie excelenta, arivelopat, vedere stradala, langa Piata Veteranilor, 3 min. metrou, renovata, mobilata si utilata complet/ modern, **35.000 €;** ☎0729.185.899

218. **MILITARI** Residence, dec., 52 mp, mansarda, garsoniera, cf. I, mobilata si utilata, **30.500 €;** ☎0723.685.471

219. **MILITARI** Uverturii, teatrul Masca, dec., et. 4/10, 42 mp, 1989, cf.1 sporit, bloc mixt, libera, **39.990 €;** ☎0720.592.299

220. **MILITARI** Virtutii, dec., et. 6/8, 42 mp, 1992, amenajata recent, gresie, faianta, parchet, termopan, um, mobilata, utilata, **47.000 €;** ☎0743.874.298

221. **MILITARI,** dec., et. 2/7, 2016, ansamblul rezidential Militari Rezervelor, confort 1, 31, 50 mp cu pret incepand de la 28.000 €, avem si apartamente de 2 si 3 camere, in apropiere sunt centre comerciale si mijloace de transport, ☎0744.372.439/ 0773.886.826 lidia_nistor@yahoo.com

222. **MILITARI,** et. 1/2, 30 mp, bloc nou, gresie, faianta, termopan, aer conditionat, mobilata si utilata, loc parcare, zona foarte linistita, acces rapid la mijloace de transport, **26.000 €;** ☎0760.654.549/ 021.440.22.49 conceptimobiliare@yahoo.com www.conceptimobiliare.ro

223. **MILITARI,** dec., 36 mp, 2015, ultimele 3 garsoniere finalizate la cheie, etaj 1, finisaje de calitate, contorizari individuale. Zona inverzita, 200 m autobuz, Mega Image, **27.990 €;** ☎0723.500.717 contact@amadeoresidence.ro www.amadeoresidence.ro

224. **MILITARI, Lujerului, semidec., et. 1/9, 33 mp, 1972, pozitie foarte buna, 2 min. Metrou Lujerului, piata, Cora, fara prea multe imb., merita vazuta, 34.000 €; ☎0769.255.333/ 0766.244.446/ 021.771.18.52**

225. **MILITARI,** Metrou, 35 mp, 1982, confort 1, etaj 3, t, um, urgent, **31.500 €;** ☎0769.115.522

226. **MILITARI,** Rezidence, 42 mp, 2015, garsoniera de la 30-42 mp, la cheie, reducere 50 € x mp, la plata cash, **23.250 €;** ☎0723.685.471

227. **MIRCEA VULCANESCU,** semidec., et. parter/1, 32 mp, 1982, garsoniera in vila parter din 1, dormitor, baie, bucatarie, pivnita, costuri mici, gaze, cadastru, intabulare (garsoniera se vinde cu ramanere an spatiu 1 an clauza la notar), **17.000 €;** ☎0727.267.976

228. **MORARILOR, Vergului, dec., et. 6/10, 39 mp, 1975, stradal, bloc mixt, 2 balcoane, fara imbunatatiri, reabilitat, stradal, civilizat, 32.900 €; ☎0723.712.883**

229. **MOSILOR, et. parter/5, garsoniera dubla, ct, ac, renovata total, ideal birou, cabinet, 39.500 €; ☎0761.616.742**

230. **NERVA TRAIAN** -Mircea Voda, Aleea St. O. Iosif, et. 1/8, 40 mp, 1996, bloc monolit, superamenajata februarie - martie 2016, balcon, nelocuita dupa amenajare. Particular, **52.000 €;** ☎0746.091.481

231. **NERVA TRAIAN** langa metrou Timpuri Noi, dec., 45 mp, 1991, garsoniera confort 1 sporit, doua lifturi, etaj 7, **47.000 €;** ☎031.101.63.75/ 0726.903.060

232. **NERVA TRAIAN,** dec., et. 1/8, 42 mp, 1990, garsoniera confort 1, gresie, faianta, parchet, termopan, cadastru si intabulare, **52.000 €;** ☎021.231.23.18/ 0731.144.152

233. **OBOR** complex Obor Towers, 3 min. de metrou, semidec., et. 11/15, 55 mp, 2010, RATB, piata, parc, imobil nou, 55.1 mp cu terasa, centrala termica proprie, contorizare individuala, finisaje moderne, posibil parcare subterana, **53.391 €;** ☎0725.579.406 diana@nextdoor.ro

234. **OBOR,** semidec., et. 10/11, 34 mp, 2010, complex OborTowers, imobil nou, 3 min. de metrou, Ratb, piata, parc, 54,2 mp cu terasa, centrala termica proprie, contorizare individuala, finisaje moderne, posibil parcare subterana, **50.427 €;** ☎0725.579.406 diana@nextdoor.ro

235. **OBOR,** Avrig, ansamblul Obor Towers, situat la 3 min. de metrou, parc, cu acces facil mijloacele de transport, semidec., et. 6/15, 42 mp, 2010, dispune de centrala proprie, imbunatatiri si finisaje de lux, disponibile si alte modele, **47.483 €;** ☎0735.360.736 adrian@nextdoor.ro

236. **OBOR,** Colentina, dec., 42 mp, 1989, libera, cadastru, foarte civilizat, **34.000 €;** ☎0768.418.685

237. **OBOR,** Complex Obor Towers, 3 min. de metrou, RATB, semidec., et. 11/15, 55 mp, 2010, piata, parc, imobil nou, 55.1 mp cu terasa, centrala termica proprie, contorizare individuala, finisaje moderne, posibil parcare subterana, **53.391 €;** ☎0725.579.406 diana@nextdoor.ro

238. **OCTAVIAN GOGA,** dec., et. parter/10, 45 mp, 1994, Nerva Traian, oferta, 2 garsoniere, acces stradal, balcon, impreuna 100.000 â?¬, sau individual confort, pretabile cabinete, birou rugam seriozitate, 49.000 â?¬; **49.500 €;** ☎0763.863.822/ 0722.560.930 teraimobiliare@yahoo.com www.teraimobiliare-online.ro

239. **ORIZONT,** Drumul Taberei, dec., et. 6/10, 18 mp, 1978, garsoniera in apropiere de AFI Cotroceni intr-un bloc mixt, curata, cu mici imbunatatiri aduse confortului zilnic, bucatarie inchisa, mobilata si utilata. Se accepta credit. Rog seriozitate, **24.500 €;** ☎0731.300.030/ 0741.464.214 gabriel.tentantimobiliare@yahoo.com www.tentantimobiliare.ro

240. **OZANA** semidec., 22 mp, 1978, gars. confort 2, imbunatatiri, aer conditionat, **20.000 €;** ☎0755.312.313

241. **PAJURA PIATA,** dec., et. 4/4, 29 mp, 1979, Bucurestii Noi, Piata Pajurei Pecetei gars. cf 1 libera, stare locuibila, rugam seriozitate, nediscutabil, posibilitate montaj centrala **26.500 €;** ☎0720.533.650/ 0763.863.822 teraimobiliare@yahoo.com www.teraimobiliare-online.ro

242. **PANTELIMON** (Cora), Al. Pantelimon, et. parter/4, 15 mp, 1975, vand gars., cf. 3, gresie, faianta, centrala, complet mobilat, negociabil, Alina, **15.000 €;** ☎0732.048.382

243. **PANTELIMON** - Baicului, Pod Delfinului, langa parcul Florilor, semidec., 31 mp, 1984, garsoniera, etaj 5, confort 1, necesita renovare, acte in regula. Vecini: Fundeni, Colentina, **24.300 €;** ☎0766.272.562/ 0729.422.945

244. **PANTELIMON** - MegaMall, dec., et. 9/11, bloc mixt, fara balcon, libera, intabulare, **31.800 €;** ☎0723.627.531

245. **PANTELIMON** - Parcul Morarilor, semidec., et. 5/10, 24 mp, f, g, p, t, um, centrala, acte la zi, **22.500 €;** ☎0765.011.786/ 0737.785.502

246. **PANTELIMON** -Vergului, 39 mp, 1975, gars. cf. 1 sporit, balcon de 7 mp inchis, geam la baie, et. 10, g, f, p, t, um, **36.000 €;** ☎0723.068.187

247. **PANTELIMON** Mega-Mall, dec., et. 6/17, 38 mp, 1975, confort 1, complet renovata, bloc arivelopat, gresie, faianta, termopan, parchet, usa metalica, bucatarie mobilata, apometre, repartitoare, bloc mixt paza permanenta, 3, **45.000 €;** ☎0729.444.444

248. **PANTELIMON SOSEAUA,** et. 1/10, proprietar vand gars., acte, imbunatatiri, **22.500 €;** ☎0735.943.681

249. **PANTELIMON,** dec., et. 1/5, 41 mp, 2016, Peugeot, imobil S+P+5 Porotherm, termen predare iulie 2016, garsoniere confort sporit, dec.e, finisaje de calitate superioare, centrala, lift, boxa, loc parcare incluse, comision 0%, **31.500 €;** ☎0742.265.682/ 0784.118.888 vali@euroinvest.ro www.euroinvest.ro

250. **PANTELIMON,** Mega Mall, dec., et. 8/10, proprietar, cf. 1, termopan, aer conditionat, izolata, bloc mixt, libera, doar numerar, **34.900 €;** ☎0722.122.630

251. **PANTELIMON, Mega Mall, Chisinau, semidec., et. 11/12, 30 mp, 1976, renovat, gresie, faianta, parchet, termopan, aer conditionat, cadastru, mixt, reabilitat, 33.000 €; ☎0723.712.883**

252. **PANTELIMON,** MegaMall, dec., et. 6/17, 38 mp, 1975, garsoniera cf. 1, complet renovata, bloc arivelopat, gresie, faianta, termopan, parchet, usa metalica, bucatarie mobilata, apometre, repartitoare, bloc mixt paza permanenta, 3 lifturi, **45.000 €;** ☎0729.444.144

253. **PANTELIMON,** spital, 20 mp, cf.2, et.4, complet renovata, g, f, p, t, um, ac, libera, bloc civilizat, acte, intabulare, parc, pret bun, **18.000 €;** ☎0761.749.316/ 0722.824.757

254. **PIPERA,** semidec., et. 2/5, 37 mp, 2015, tip studio, living plus dormitor, finisaje peste medie, acces facil, toate utilitatile, centrala proprie, parcare, merita vazute, plus TVA 5 %, comision 0, **42.940 €;** ☎0724.270.019 travaharealestate@gmail.com www.travahar.ro

255. **POLICOLOR,** Theodor Pallady, dec., 54 mp, 2016, studio, direct dezvoltator, ansamblu rezidential 2S+P+8 nivele, aproape metrou, centrala, finisaje la alegerea clientului, tva inclus, **50.000 €;** ☎0721.805.158/ 0722.297.332 gabriela@metropolitanresidence.ro www.metropolitanresidence.ro

256. **POPESTI LEORDENI,** dec., et. 1/8, 45 mp, 2016, in complex Gama, la cheie, finisaje calitate, gresie, faianta, parchet, termopan, usi Pinum, balcon, lift pozitie stradala, disponibila, **41.000 €;** ☎0745.410.365 miu.valentin068@gmail.com www.gamainvest.ro

257. **POPESTI LEORDENI,** in complex Gama, dec., et. 1/8, 45 mp, 2016, la cheie, finisaje calitate, gresie, faianta, parchet, termopan, usi Pinum, balcon, lift pozitie stradala, disponibila, **41.000 €;** ☎0745.410.365 miu.valentin068@gmail.com www.gamainvest

Imobiliare vânzări 2 CAMERE

327. **TURDA,** Parcul Regina Maria, et. 4/10, 32 mp, confort 1, cu gresie, faianta, parchet, termopan, usa metalica, langa parcul Regina Maria, zona verde/ civilizata, **38.000 €;** ☎0735.345.850/ 021.260.04.79

328. **UNIRI** Hala Traian, dec., et. parter/1, 40 mp, 1960, gars. in vila, gresie, faianta, parchet, termopan, um, pivnita, in vila sunt 3 familii, una parter iar 2 etaj, gars. este situata la parter, **26.000 €;** ☎0731.136.698/ 0768.322.642 carmen_alice82@yahoo.com

329. **UNIRII** - Bd. Mircea Voda 50, 40 mp, 1998, et. 8, particular, stradal vedere stradala, luminoasa, f, g. Vecinatati: Spaiul Unirii, Nerva Traian, **51.000 €;** ☎0729.685.562

330. **UNIRII** - Libertatii, dec., et. 5/8, 1990, bloc mixt, libera, parchet, **61.000 €;** ☎0723.627.544

331. **UNIRII** - stradal BRD dec., et. 8/9, 1990, (locuit), bloc mixt, libera, **62.900 €;** ☎0723.627.544

332. **UNIRII** -Mircea Voda dec., et. 2/3, 41 mp, 2014, imobil mic P+2+3 retras, finisat, termoizolat, lift, centrala termica proprie, finisajele interioare, loc parcare subterana si tva incluse in pret, **60.000 €;** ☎0735.883.452 daniel.enache@centralimobiliare.ro www.centralimobiliare.ro

333. **UNIRII** Casa Poporului, stradal, dec., et. 5/7, 39 mp, 1995, vedere spate, etaj intermediar, bloc mixt, monolit, luminoasa, accept credit. Vecinatati: Izvor, Cotroceni, 13 Septembrie, Natiunile Unite. Ova76437, **60.990 €;** ☎0737.504.516 iulian.tanasie@catalog-rezidential.ro www.catalog-rezidential.ro

334. **UNIRII** Nerva Traian semidec., 49 mp, 2016, studio, dormitor 11 metri patrati, bloc nou, termen de finalizare 2017, apartamentele se predau finisate, pret fara tva, comision 0%, **65.000 €;** ☎021.321.21.81/ 0767.160.000

335. **UNIRII BULEVARDUL** - Nerva Traian, dec., et. 1/8, 39 mp, 1990, superpozitie, acces metrou/Ratb, scara curata, bloc foarte civilizat, zona linistita, stare foarte buna **51.500 €;** ☎0728.415.944/ 0745.540.560

336. **UNIRII SPLAIUL,** complex Rezidential Confort City, dec., et. 7/11, 38 mp, 2009, mobilata/utilata, centrala proprie, paza, parcare, **28.000 €;** ☎0752.010.040/ 021.327.56.59 office@confortcasaimobiliare.ro www.confortcasaimobiliare.ro

337. **UNIRII,** Universitate, Ultracentral, dec., et. 2/7, 38 mp, 1983, garsoniera mobilata si utilata, bucatarie utilata si mobilata, stradal, gresie, faianta, termopan, aer conditionat, parchet, renovata 2014, modern, etaj intermediar, **55.000 €;** ☎0722.702.564/ 0768.046.976 ioan.rusupfa@gmail.com

338. **UNIVERSITATE** -Carol, str. Spatarului 1A, et. 5/7, 56 mp, particular, garsoniera dubla (2 camere de 19 mp si 11 mp), balcon 12,5 mp, amenajata. Superlocatie, **55.000 €;** ☎0746.091.481

339. **UNIVERSITATE** strada Tudor Arghezi 26, colt cu Batistei, vis-a-vis Intercontinental, et. 6/7, 21 mp, libera, ideal regim hotelier. Particular, **25.000 €;** ☎0746.091.481

340. **UNIVERSITATE,** 1 minut metrou, semidec., et. 1/1, 24 mp, 1910, fara imbunatatiri, pod, vedere stradala, **20.000 €;** ☎0758.259.751 marcelboukambou@imobservicecenter.ro www.imobservicecenter.ro

341. **VACARESTI,** Tineretului, dec., et. 4/10, 48 mp, 2016, bloc nou, constructie de calitate, promotie, complet finisat, obiecte sanitare in baie, aer conditionat, mobilier bucatarie, comision 0, **45.705 €;** ☎0727.722.222 office@theconcept.ro www.theconcept.ro

342. **VALEA OLTULUI,** semidec., et. 1/5, 40 mp, 2013, cesionez garsoniera in rate la decivitatover, etaj 1, curata, g. f, p, t, centrala termica, ac, avans 15.000 €, rate pe 8 ani, 280 €/ luna, **15.000 €;** ☎0745.667.071

343. **VATRA LUMINOASA** Matei Voievod (3 min metrou), dec., et. 6/10, 42 mp, 1986, confort 1 sporit, termopan, aer conditionat, bucatarie mobilata, cadastru si intabulare, **46.500 €;** ☎021.231.23.18/ 0731.144.159

344. **VICTORIEI** semidec., et. 5/10, 16 mp, 1937, Ideal investitie, cadastru, intabulare si certificat energetic pregatite de vanzare. Exclus clienti foarte activi-Bloc cu bulina; **16.000 €;** ☎021.317.20.92/ 0740.032.092/ 0731.032.092 adrian.laceanu@houseproviders.ro www.houseproviders.ro

345. **VICTORIEI CALEA** semidec., et. 2/3, ultracentral, pasajul englez, utilata, mobilata complet, 40 mp + 15 mp dependinte, risc seismic grad 1, **33.900 €;** ☎0755.122.107

346. **VICTORIEI CALEA,** et. 3, 33 mp, 1939, garsoniera, proprietar, **37.000 €;** ☎0720.874.914

347. **VICTORIEI CALEA,** Ateneu, et. 8/8, 40 mp, confort 1, si mansarda, bloc consolidat 1996, centrala termica, usa metalica, neamenajat, **37.900 €;** ☎021.231.23.18/ 0731.144.153

348. **VICTORIEI PIATA,** dec., et. 5/7, 43 mp, 1990, garsoniera situata in Piata Victoriei (Guvern), renovata si mobilata, totul nou, nelocuit niciodata, **67.500 €;** ☎0749.127.127

349. **VITAN - Mall, Mihai Bravu metrou, semidec., et. parter/4, 16 mp, 1970, bloc mixt, reabilitat 2014, gresie, faianta, termopan, liber, cadastru, 12.990 €;** ☎0723.712.883

350. **VITAN** Mall dec., et. 7/8, 42 mp, 1990, garsoniera este situata intr-un bloc mixt. Beneficiaza de imbunatatiri: termopan, parchet, gresie, faianta, usa metalica, **45.900 €;** ☎0726.498.178 alina@centralimobiliare.ro www.centralimobiliare.ro

351. **VITAN** Mall, dec., et. 7/8, 42 mp, 1990, bloc mixt, stradal, imbunatatiri, g, f, p, termopane, um, usi schimbate, neg., **46.500 €;** ☎0748.210.364/ 0746.083.285

352. **VITAN** Mall, dec., et. parter/10, 40 mp, 1990, gresie, faianta, parchet, termopan, usa metalica, usi interior de sticla, instalatii elecrice/ sanitare schimbate, intabulat. Vecinatati: Unirii, Nerva Traian, Octavia Goga. OVA76686, **48.000 €;** ☎0737.504.516 iulian.tanasie@catalog-rezidential.ro www.catalog-rezidential.ro

353. **VITAN** Mall, adiacent Nerva Traian, dec., et. 7/8, 42 mp, 1990, proprietar vand garsoniera, usa metalica, geamuri termopan, balcon inchis, parchet, gresie, faianta, aer conditionat, apometre, se vinde cu bucataria mobilata si utilata, **45.800 €;** ☎0769.015.474

354. **VITAN** Mall, Banu Udrea, dec., et. 8, 40 mp, 1989, gresie, faianta, parchet, AC, acte la zi, **43.000 €;** ☎0733.301.600 razvan.ion@reian.ro www.reian-imobiliare.ro

355. **VITAN CALEA,** apropiere Mall, adiacent, dec., et. 7/8, 40 mp, 1989, 40 metri patrati, termopan, gresie, faianta, dec.a, orietare Est, **46.000 €;** ☎0720.192.652/ 0768.348.711 kdwimob@gmail.com

356. **VITAN,** Auchan, dec., et. 6/8, 35 mp, 1975, bloc mixt, gresie, faianta, parchet, termopan, balcon inchis, libera, intabulare, cadastru, **35.000 €;** ☎0720.192.652/ 0768.348.711 kdwimob@gmail.com

357. **VITAN,** Complex Rezidential Rin Grand Hotel, dec., et. 1/10, 38 mp, 2009, garsoniera imobil nou 2009, etaj1/ 10, suprafata 38 mp, dec.a, bucatarie inchisa, terasa, finisaje superioare: parchet, gresie, faianta, termopan, **42.000 €;** ☎0722.367.557 iuliandumitrescu11@yahoo.com

358. **VITAN,** Mall, zona centrala, dec., et. 5/8, 42 mp, 1988, scara curata, confort 1, etaj intermediar, balcon inchis cu geam termopan, mobilata, disponibilitate imediata, acte la zi **53.000 €;** ☎0736.935.106/ 021.321.21.81

359. **VITAN,** vizavi Auchan, semidec., et. 8/10, 32 mp, 1982, cf. 1, constructie pe structura de grinzi monolit, fara imb., vedere sud, RATB 123 (catre Auchan), piata aproape, zona civilizata, **29.800 €;** ☎0745.779.715

360. **VOLUNTARI ORAS** vav de Metro, nedec., et. 5/8, 40 mp, 2005, garsoniera, confort 1, 38 mp+ balcon 2 metri patrati, 2 lifturi, buc mobilata, centrala proprie, libera, **34.500 €;** ☎0722.315.581 imobiliare-crangasi_andrei@yahoo.com

361. **ZETARI** dec., 00 mp, 2015, garsoniera, confort 1, P/4, 2/4, Zetari - Sector 5, 18.500 € cash sau rate, 22.000 € avans 50%, cu balcon; ☎0768.798.177

23 2 Camere IMOBILIARE VÂNZĂRI

1. **1 DECEMBRIE** Titan, dec., et. 1/3, 63 mp, 2016, imobil nou construit, zona linistita, aproape de metrou, acces usor Titan, N. Grigorescu, Dristor. Apartamentele vor avea finisaje la cheie, calitate superioara, centrala proprie, imobil cu lift, parcare, **58.000 €;** ☎0743.041.117/ 0742.317.614 office@cityland.ro

2. **1 DECEMBRIE,** Circa 13, 54 mp, confort 1 semidec., etajul 5/10, bloc reabilitat, cu gresie, faianta, termopan, usa metalica, decent, zona linistita, acte la zi, merita vazut, **45.999 €;** ☎0728.879.796

3. **1 DECEMBRIE,** Ciucea, semidec., et. 9/10, 52 mp, 1972, proprietar, apartament 2 cam, confort 1, igienizat, bloc reabilitat, liber, acte facute, accept credit. La 5 min. de metrou, piata, supermarketuri, etc., **47.000 €;** ☎0724.089.767/ 0723.283.583 tanasemihail2013@yahoo.com

4. **1 MAI** 3 min. metrou, nedec., et. 2/7, 50 mp, 1967, mobilat, utilat, apartament renovat complet 2015. Termositen interior si exterior. Instalatii, usi, gresie, faianta si ferestre noi. Bucatarie mobilata si utilata. Vedere spate. Anunt agentie, **56.900 €;** ☎0751.959.595 info@195.ro www.195.ro

5. **1 MAI** Domenii, semidec., et. 5/7, 50 mp, liber, vedere Agronomie, bloc reabilitat, retras de la bulevard, fara imbunatatiri, toate actele, **52.000 €;** ☎021.312.78.69/ 0723.378.139/ 0722.610.532 www.imnserv.ro

6. **1 MAI** Parcul Copilului, dec., et. 3/4, 65 mp, 2015, situat in imobil nou, termen finalizare martie 2016, complet finisat. Imobilul are doar 7 apartamente. Pretul contine TVA 5%, **89.000 €;** ☎0723.647.144 adriana.craciunescu@gmail.com

7. **1 MAI** Pod Constanta Bucurestii Noi, dec., et. 4/4, 61 mp, 2015, bucatarie inchisa, la cheie, lift, apropiere mijloace de transport, supermarketuri, posibilitate loc parcare, ID 242243 **68.000 €;** ☎021.317.20.92/ 0725.445.510 radu.toma@houseproviders.ro www.houseproviders.ro

8. **1 MAI,** metrou, et. 4/7, 2 camere, fara risc, anvelopat, amenajat, liber, **51.000 €;** ☎0722.644.210

9. **13 SEPTEMBRIE** dec., et. 6/8, 64 mp, 1989, 2 cam., gresie, faianta, parchet, termopan, reabilitat, balcon inchis t, aprop RATB, Lic. Odobleja, Parc Sebastian, supermarket-uri, pozitie excelenta, c+i, accepta credit **65.500 €;** ☎0731.784.077/ 0763.575.682

10. **13 SEPTEMBRIE** - Dorneasca, dec., et. 6/8, 64 mp, parchet, termopan, reabilitat, **65.500 €;** ☎0724.321.698

11. **13 SEPTEMBRIE** -Nedeleanu, la 5 min. de lic. Odobleja, dec., et. parter/8, 64 mp, 1989, stradal, cf. 1, gresie, faianta, parchet, bloc reabilitat, loc parcare, supraveghere video, discutabil, **55.500 €;** ☎0730.421.581

12. **13 SEPTEMBRIE** -Sebastian, dec., et. 2/8, 64 mp, 1989, confort 1, gresie, faianta, parchet, termopan, usa metalica, AC, ISN+IEN, bl. reabilitat, loc parcare ADP, exclus intermediari, accept credit, **54.500 €;** ☎021.420.02.43/ 0721.859.480

13. **13 SEPTEMBRIE** -Sebastian, dec., 64 mp, 1982, gresie, faianta, parchet, termopan, usa metalica. Se vinde mobilat si utilat, **61.500 €;** ☎0756.778.899 tatiana.nicolae@exigenthouse.ro

14. **13 SEPTEMBRIE** Drumul Sarii, et. 8/10, 60 mp, 1987, confort 1, gresie, faianta, parchet, termopan, usa metalica, **61.900 €;** ☎021.231.23.18/ 0731.144.153

15. **13 SEPTEMBRIE** Marriot dec., et. 5/8, 62 mp, stradal, ap. 2 camere, cu imbunatatiri, termopan, g, p, f, usa metalica, **83.000 €;** ☎0733.343.897

16. **13 SEPTEMBRIE** Marriott, dec., et. 7/8, 60 mp, apartament 2 camere, cu vedere spre Marriott, bucatarie mobilata si utilata, cada Jacuzzi, dressing, **88.000 €;** ☎0721.157.677 immobil4u@yahoo.com www.immobil4u.com

17. **13 SEPTEMBRIE CALEA,** dec., et. parter/8, 54 mp, 1988, particular, apt. 2 camere, comfort I, dec., imbunatatiri, g, f, p, t, um, centrala, P/8, bloc beton, Samuil Vulcan nr. 17, **60.000 €;** ☎0770.139.243

18. **13 SEPTEMBRIE,** semidec., et. 9/10, 54 mp, 1990, 2 camere, bloc monolit, curat, luminos, termopane, parchet, scara curata si civilizata, 2 locuri de parcare, exclusivitate, **51.500 €;** ☎0732.987.550 liana.pintoiu@alvis.com.ro

19. **13 SEPTEMBRIE,** dec., et. 2/4, 75 mp, 2015, apartamente imobil nou, 65 mp si 75 mp utili, pozitie stradala, videointerfon, inaltime 3 m, calorifere Radox, termopane Tripan gri antracit, finisaje complete, etc., **70.000 €;** ☎0721.880.040 adynayancu@yahoo.com

20. **13 SEPTEMBRIE,** Drumul Sarii semidec., et. 9/10, 53 mp, 1990, apartament 2 camere, stradal, intrare stradala, imbunatatiri, aer conditionat, loc parcare, se poate vinde mobilat-utilat, negociabil, **51.000 €;** ☎0730.006.495

21. **13 SEPTEMBRIE,** Prosper, dec., et. parter/8, 70 mp, 1989, suprafata utila 63 mp + balcon 7 m, pretabil locuinta, cabinet, spatiu comercial, birouri, reabilitat termic, centrala proprie, aer conditionat, zona verde cu multiple facilitati, transport, **62.000 €;** ☎0720.192.652/ 0768.348.711 kdwimob@gmail.com

22. **AGRICULTORI,** Calarasi, dec., et. parter/1, 45 mp, 1942, in vila imobil rec. renov, intr. proprie in ap. impart in sala de asteptare, 2 birouri, 2 bai si buc ac ct g f t alarma cctv teren in proprietate, fara 10/112, accept credit, pretabil locuinta/ firma, **59.999 €;** ☎0722.101.011 liana.duta@yahoo.com

23. **ALEXANDRIEI** Bragadiru Leroy Merlin dec., et. 1/2, 47 mp, 2016, cu balcon, finisat la cheie, bloc nou, acces stradal si rapid la Sos. Alexandriei, RATB, Penny, bransat la canalizare si apa curenta, loc de parcare inclus, comision 0, **31.000 €;** ☎0763.739.612/ 0762.438.069 office@bragadiruresidence.ro www.bragadiruresidence.ro

24. **ALEXANDRIEI** Bragadiru, la 2,5 km de Bucuresti pe Soseaua Alexandriei, dec., et. 1/3, 55 mp, 2016, finalizat, canalizare, finisaje premium, langa statia RATB 302, langa Cartier Fortuna-Scandinavia, **36.000 €;** ☎0768.295.999/ 0720.424.286 adipaga@yahoo.com www.apartamentenoibragadiru.ro

25. **ALEXANDRIEI** Haliu, dec., et. 1/3, 62 mp, 2016, Leroy Merlin apartament spatios si furnos compartimentat living 22 mp bucatarie inchisa balcon 11 mp se preda finisat la cheie canalizare si apa curenta loc de parcare gratuit particular **36.500 €;** ☎0762.438.069/ 0763.739.612 office@bragadiruresidence.ro www.bragadiruresidence.ro

26. **ALEXANDRIEI** Haliu, Str. Libertatii, dec., 49 mp, 2016, et. 2, cu 2 balcoane bloc nou acces rapid la ratb finisat la cheie cu materiale la alegere loc de parcare inclus Se ofera reducere la plata cash. Accept credit, comision 0, **31.800 €;** ☎0762.438.069 office@bragadiruresidence.ro www.bragadiruresidence.ro

27. **ALEXANDRIEI SOSEAUA,** Bragadiru, semidec., et. 3/3, 58 mp, 2015, bloc nou, gresie, faianta, parchet, t, bucatarie inchisa, parcare, balcon, aproape de Penny, Lidl, Leroy, Cora, Ratb, ultimul apartament din bloc, pret negociabil, **31.000 €;** ☎0722.846.177 interresidence@yahoo.ro

28. **ALEXANDRIEI SOSEAUA,** zona Cristalului, 49 mp, bloc nou, balcon, curent, apa, canalizare, centrala proprie, apr. RATB, centre comerciale, se accepta credit, comision 0% client, **36.000 €;** ☎0760.654.541/ 021.440.22.49 conceptimobiliare@yahoo.com www.conceptimobiliare.ro

29. **ALEXANDRIEI,** Haliu, strada Smardan, dec., et. 1/2, 45 mp, 2016, apartamente 2-3 camere, suprafete intre 45-85 mp, cele de la parter au si gradina de 30 mp, utilitati la cheie, intr-un bloc cu 8 ap., preturi intre 34.000- 45.000 euro. **34.000 €;** ☎0751.058.060

30. **ALEXANDRU OBREGIA,** semidec., et. parter/10, 46 mp, 1978, stradal, cf 1, gresie, faianta, parchet, termopan, usa metalica, contorizat, geamurile spre bulevard, negociabil, **48.000 €;** ☎0745.004.308

31. **ALEXANDRU OBREGIA,** Metrou Piata Sudului, Nitu Vasile, et. 9/10, 55 mp, intrare si vedere bulevard, renovat, balcon, contoar gaze, **43.500 €;** ☎0744.386.712/ 0766.394.771

32. **ALEXANDRU OBREGIA,** Mladinovici, dec., et. 8/9, 52 mp, termopane, ac, usa metalica, geam baie, acte ok, **43.500 €;** ☎0743.225.022

33. **ANSAMBLUL GAMA RESIDENCE TOWERS FAZA II,** dec., 61 mp, 2016, 2 camere, cf. 1, toate imbunatatirile noi 2016: gresie, faianta, parchet, termopan, usa metalica, videointerfon, centrala termica, 2 balcoane, dormitor cu dressing, bloc nou 2016, **59.000 €;** ☎0758.041.197

34. **ANSAMBLUL GAMA RESIDENCE TOWERS FAZA II,** dec., 62 mp, 2016, 2 camere, cf. 1, toate imbunatatirile noi 2016: gresie, faianta, parchet, termopan, usa metalica, videointerfon, centrala termica, balcon, bloc nou 2016, **60.000 €;** ☎0758.041.197

35. **ANSAMBLUL GAMA RESIDENCE TOWERS FAZA II,** dec., 74 mp, 2016, 2 camere, cf. 1, toate imbunatatirile noi 2016: gresie, faianta, parchet, termopan, usa metalica, videointerfon, centrala termica, debara, terasa cu spatiu de depozitare si vedere superba, bloc nou 2016, **70.000 €;** ☎0758.041.197

36. **ANTIAERIANA** 3 min. Cora Alexandriei, dec., et. 1/3, 61 mp, 2015, bucatarie inchisa, baie cu geam, 2 balcoane, predat la cheie, credit, comision 0%, **39.900 €;** ☎0728.874.505

37. **APARATORII PATRIEI** 7 minute pana la metrou semidec., et. 6/10, 38 mp, 1975, confort 2, renovat complet, mobilat, **36.000 €;** ☎0726.904.451 victorygeorgiana@gmail.com

38. **APARATORII PATRIEI,** dec., 54 mp, Metropolitan Residence, direct dezvoltator apartament 2 camere, tip 4, in bloc nou, in constructie, compartimentare din caramida, finisaje moderne la alegere, in zona Aparatorii Patriei - Berceni, in imediata vecinatate a statiei de metrou Aparatorii Patriei, **52.500 €;** ☎0736.362.110 ramona@metropolitanresidence.ro

39. **APARATORII PATRIEI,** 2 min. de metrou, dec., et. 1/3, 49 mp, 2016, bloc nou, direct dezvoltator, comision 0%, Piata Profi la 100 de m. finisaje de lux gresie, faianta, parchet, centrala termica inclusa, incalzire in pardoseala, TVA inclus, cash, **43.000 €;** ☎0764.379.595/ 0728.512.991

40. **APARATORII PATRIEI,** metrou, dec., 59 mp, 2015, constructie noua, P+4, parcare subterana, lift, centrala termica, toate utilitatile, finisaje la alegerea clientului, direct dezvoltator, tva inclus **58.000 €;** ☎0721.805.158/ 0722.297.332 gabriela@metropolitanresidence.ro www.metropolitanresidence.ro

41. **APARATORII PATRIEI,** str. Vasilescu C-tin, dec., et. parter/4, 60 mp, 1987, parter inalt, balcon, termopan, 5 min. de metrou Aparatorii Patriei, acte la zi, acc. credit, **47.699 €;** ☎0765.011.786/ 0737.785.502

42. **ARMENEASCA,** dec., 60 mp, 2013, Excelsior Queen, apartament riguros, conceput, luxos si elegant, livingul si bucataria americana, bloc nou. Zona Maria Rosetti 38, Dacia, Mosilor, Carol, Universitate, Magheru. Direct de la dezvoltator, **137.000 €;** ☎0733.391.139 vanzari@maria-rosetti38.ro www.maria-rosetti38.ro

43. **ARMENEASCA,** dec., et. 1/3, 53 mp, 1938, finisaje la cheie, bloc p+3 etaje, mobilat si utilat complet, in imediata apropiere a centrului capitalei, ocazie.Apartamentul mai are o camera la subsol si boxa in acte, **75.000 €;** ☎0725.336.836 ovidiu.coroiu@neotrendsolutions.ro neotrendsolutions.ro

44. **AVIATIEI,** dec., 75 mp, 2015, Metropolitan Residence Aviatiei, 2 camere, direct dezvoltator, bloc nou, apropiere metrou, pozitie excelenta, 2 camere, bucatarie inchisa, compartimentare din caramida, finisaje moderne la alegere, comision 0%, **91.000 €;** ☎0736.362.110 ramona@metropolitanresidence.ro www.metropolitanresidence.ro

45. **AVIATIEI,** et. parter/4, proprietar, 2 camere, renovat, bloc reabilitat; ☎0744.320.700/ 0764.698.568

46. **AVIATIEI,** metrou Aurel Vlaicu, vizavi Eroii Sovietici, E. Caragiani, dec., et. 1/4, 58 mp, 1986, cf. 1, g, f, parchet, termopan, um, ac, balcon 4 mp inchis, are vechime 14 ani, dar bine intretinut, zona verde linistita S-V, liber, intab., cheile pe loc, acc. credit, **86.000 €;** ☎0723.378.858

47. **AVIATIEI,** Nicolae Caramfil, semidec., et. 3/4, 63 mp, 1990, 2 balcoane, bloc reabilitat, zona linistita, pret negociabil, **89.000 €;** ☎0722.970.050

48. **AVIATIEI,** Alexandru Serbanescu, dec., et. 3/4, 58 mp, [illegible] minute distanta de statia [illegible] reabilitat termic, apa [illegible] vat, mobilat si utilat [illegible] Exclusivitate AB [illegible] ☎0744.652.1[illegible] gabriel.boz[illegible]

49. **BABA NOV[illegible]** confort 1, bloc [illegible] cadastru si intab[illegible] **52.900 €** [illegible]

50. **BABA NO[illegible]** 58 mp, la 200[illegible] imbunatatiri ([illegible] coane, 2 liftu[illegible] de metrou. [illegible] **55.5[illegible]**

51. **BABA [illegible]** 9/10, 40 mp [illegible] gresie, faia[illegible] verde, bl[illegible] **39.[illegible]**

52. **BABA[illegible]** mp, 2 car[illegible] tionala, [illegible] tios, 2 m[illegible] Mi[illegible] ☎0723.835.151 ram[illegible] mount.ro westmount-imobiliare.ro

48. **AVIATIEI,** Alexandru Serbanescu, dec., et. 3/4, 58 mp, 1986, la cinci minute distanta de statia metrou, bloc monolit reabilitat termic, apartament complet renovat, mobilat si utilat, orientare SUD, liber. Exclusivitate ABB United, **97.500 €;** ☎0744.652.155/ 021.330.44.58 gabriel.bozian@abbunited.ro

49. **BABA NOVAC** et. parter/3, 56 mp, confort 1, bloc caramida, liber, cu boxa, cadastru si intabulare, necesita renovare **52.900 €;** ☎021.231.23.18/ 0731.144.156

50. **BABA NOVAC** - IOR, dec., et. 11/17, 58 mp, la 200 m de parc, bloc stradal, imbunatatiri (g, f, p, t usa met, ac), 2 balcoane, 2 lifturi, scara curata, la 10 minute de metrou. Vec: Dristor, Titan, Muncii, **55.500 €;** ☎0766.272.562

51. **BABA NOVAC** Dristor semidec., et. 9/10, 40 mp, 1974, 2 camere confort 2, cu gresie, faianta, parchet, termopan, zona verde, bloc civilizat, apropiere metrou, **39.000 €;** ☎0721.999.550/ 0769.488.840

52. **BABA NOVAC** parc IOR, et. 2/10, 55 mp, 2 cam., imobil reabilitat, pozitie exceptionala, zona verde, linistita, luminos, spatios, 2 min. mijloace de transport, vec.: Mihai Bravu, Titan **54.000 €;** ☎0723.835.151 ramona.isache@westmount.ro westmount-imobiliare.ro

53. **BABA NOVAC,** semidec., 52 mp, particular, ap. 2 cam., parter, confort 1, imbunatatit, reabilitat termic, liber, exclus firme, **52.000 €;** ☎0729.195.278/ 0786.489.741

54. **BABA NOVAC,** dec., et. 15, 53 mp, vav parc, stradal, vedere spate, confort 1, termopan bucatarie, gresie si faianta, curat, liber, **52.000 €;** ☎0728.777.132 office@ramax.ro

55. **BABA NOVAC,** Campia Libertatii, parc IOR, Reconstructiei, semidec., et. 1/10, 54 mp, confort 1, curat, bloc reabilitat termic, termopan, liber, acte ok, situat la 6-7 min. metrou Dristor, **50.000 €;** ☎0728.777.132 office@ramax.ro

56. **BABA NOVAC,** Campia Libertatii, Parc IOR, Reconstructiei, semidec., et. 3/10, 54 mp, 1970, confort 1, renovat, instalatie electrica schimbata, bloc reabilitat termic, termopan, liber, acte ok, situat la 6-7 min. metrou Dristor, **50.000 €;** ☎0732.135.467

57. **BABA NOVAC,** Campia Libertatii, Parc IOR, Reconstructiei, semidec., et. 3/10, 54 mp, 1970, confort 1, renovat, instalatie electrica schimbata, bloc reabilitat termic, termopan, liber, acte ok, situat la 6-7 min. metrou Dristor, **50.000 €;** ☎0732.135.471

58. **BABA NOVAC,** vav parc, stradal, dec., et. 15/17, 53 mp, 1976, vedere spate, confort 1, termopan bucatarie, gresie si faianta, curat, liber, **52.000 €;** ☎0732.135.471

59. **BAICULUI,** dec., et. 2/4, 36 mp, 1974, ap. 2 cam., modest, centrala gaze, izolat termic, termopane, usa metalica; ☎0732.695.870

60. **BANEASA,** Aviatiei, dec., et. 1/3, 58 mp, 2015, agentia noastra va propune spre vanzare apartamente in zona Baneasa-Aerogarii, pod Aviatiei. In imobil se gasesc 4 apartament cu 2 camere care au suprafata de 71mpu si 58mpu, pret 72.400 € si 80.900 € +tva 5%, **72.400 €;** ☎0755.499.491 costin@areanorthestate.ro www.areanorthestate.ro

61. **BANEASA,** Casa Presei, Barcelona Residence, dec., et. 4/4, 56 mp, 2015, ansamblu exclusivist finalizat si locuit, finisaje lux, terasa 17mp, centrala proprie, ascensor, optional parcare subterana, direct dezvoltator, comision 0%, **79.000 €;** ☎0744.426.287/ 0784.118.888 costi@euroinvest.ro www.barcelona-residence.net

62. **BANEASA,** Casa Presei, Barcelona Residence, dec., et. parter/4, 50 mp, 2015, ansamblu exclusivist, finalizat si locuit, finisaje lux, gradina 75mp, centrala proprie, optional parcare subterana, direct dezvoltator. Oferta cu finantare inclusa. Comision 0%, **74.000 €;** ☎0744.426.287/ 0784.118.888 costi@euroinvest.ro www.barcelona-residence.net

63. **BANEASA,** zona pasaj, Aleea Somesul Rece, semidec., et. 3/3, 45 mp, 1972, apartament 3 camere, termopan, parchet, terasa si blocul reabilitate termic, bloc solid din beton, zona verde linistita. Agentie, liber, **51.000 €;** ☎0762.093.000

64. **BANU MANTA,** Titulescu, dec., et. 6/8, 52 mp, 1982, renovat la cheie, inclusiv instalatii electrice si sanitare. Apartamentul dispune de: gresie, faianta, parchet, termopan, usa metalica, **74.000 €;** ☎0731.414.128

65. **BASARABIA** Arena Nationala, semidec., et. 1/4, 54 mp, 1980, vand apartament 2 camere, confort 1, balcon inchis, faianta, gresie, parchet, actele efectuate, zona verde-2 parcuri **56.900 €;** ☎0728.868.748 office@dinamicimobiliare.ro

66. **BASARABIA,** Campia Libertatii, Parcul National, 5 min. metrou, stradal, semidec., et. 3/10, 50 mp, 1962, cf.1, fara imbunat, geam la baie, parchet lemn masiv, ved. placuta, zona verde, sc. civilizata, neg., **44.800 €;** ☎0770.956.572

67. **BASARABIA,** Riviera, semidec., et. 3/10, 52 mp, confort 1, fara imbunatatiri, balcon, numai cash, **45.000 €;** ☎0749.199.196/ 021.252.16.05 lenus@confortcasaimobiliare.ro www.confortcasaimobiliare.ro

68. **BATISTEI, 2 camere, parter, imobil p+1, curte comuna, 50.000 €; ☎0723.540.939**

69. **BAZILESCU** Parc, dec., et. parter/2, 51 mp, 2016, 2 camere, intr-un bloc nou, bucatarie inchisa, boxa la subsol si loc de pacare optional. La 2 minute de parcul bazilescu. Poze orientative pentru finisaje, **54.000 €;** ☎0731.300.030/ 0741.464.214 gabriel.tentantimobiliare@yahoo.com www.tentantimobiliare.ro

70. **BAZILESCU** Parc, dec., et. 2/3, 75 mp, apartament in bloc tip vila, renovat recent, mobilat si utilat modern, 2 bai, 2 holuri, 2 dressing-uri, 2 spatii depozitare plus boxa de 10 metri patrati, se poate compartimenta in 3 camere, **83.000 €;** ☎0756.778.899/ 0724.468.111 contact@exigenthouse.ro

71. **BAZILESCU PARCUL,** dec., et. 2/3, 60 mp, 2016, apartament superb, 2 camere, bucatarie inchisa, living 18 metri patrati, 2 balcoane, baie spatioasa, dressing, boxa si loc de parcare in subteran incluse in pret. 2 min Parc Bazilescu, **65.000 €;** ☎0731.300.030/ 0741.464.214 zapodeanugabriel@gmail.com www.tentantimobiliare.ro

72. BERCENI dec., et. parter/6, 42 mp, 2016, 2 camere, zona Brancoveanu, la cheie, compartimentare caramida, finisaje la alegere, loc parcare asigurat, statie RATB la 1 minut, zona linistita. Oferta disponibila pana pe 30 martie 2016,!!! 42.500 €; ☎0734.950.229/ 0723.225.170 dany.barbulescu@yahoo.com

73. BERCENI dec., et. 2/3, 52 mp, 2016, Ansamblu rezidential nou, toate utilitatile, acces facil mijloace de transport in comun, langa Metrou Dimitrie Leonida, scoala si gradinita, finisaje deosebite.TVA 5% inclus, comision 0 %. 40.000 €; ☎0728.000.820 Tr_ysk90@yahoo.com

74. BERCENI dec., et. 1/5, 38 mp, 2016, Apartament 2 camere chilipir, acces direct la Metrou Aparatorii Patriei, acces facil centre comerciale, contorizari individuale, pret accesibil, discount plata cash anticipata, Proprietar 29.900 €; ☎0730.245.876/ 0727.175.861 roxana.ratcu@gmail.com

75. BERCENI dec., et. 1/5, 53 mp, 2016, apartament 2 camere spatios in sectorul 4, in imobil nou construit acces cu bariera, zona verde aproape de metrou, aer conditionat, loc de joaca. Se preda la cheie, reducere la plata cash,! 44.500 €; ☎0731.955.150/ 0728.970.820 Razvan953@yahoo.com

76. BERCENI semidec., et. parter/3, 42 mp, 2016, apartament 2 camere, bloc nou, Metrou Dimitrie Leonida, contorizari individuale, acces centre comerciale (Mega Image 2 minute), loc parcare gratuit, TVA 5% inclus, Direct Dezvoltator, 32.900 €; ☎0730.245.876/ 0727.175.861 roxana.ratcu@gmail.com

77. BERCENI dec., et. 2/5, 54 mp, 2016, apartament 2 camere, Obregia, bloc nou, centrala termica, finisaje si obiecte sanitare in baie noi. Acces ratb imediat, zona centre comerciale, gradinita, scoala, parc, 44.000 €; ☎0731.955.150/ 0728.970.820 Razvan953@yahoo.com

78. BERCENI semidec., et. 1/5, 48 mp, 2016, apartament 2 camere, pret atractiv, spatios, 600 metri Metrou Leonida, finisaje personalizate, contorizari individuale, discount 5 % plata cash anticipata, direct dezvoltator, 40.000 €; ☎0730.245.876/ 0727.175.861 roxana.ratcu@gmail.com

79. BERCENI dec., et. 2/5, 63 mp, 2015, apartament cu finisaje de exceptie, metrou Aparatorii Patriei, RATB, maxi taxi, ansamblu residential nou, P+5E, compartimentat foarte bine, toate utilitatile, strazi asfaltate, 52.000 €; ☎0731.171.007/ 0732.585.966 razvan.marginean@gmail.com

80. BERCENI dec., et. 1/5, 54 mp, 2016, apartament de 2 camere spatios, adiacent Bd. Metalurgiei, finisaje deosebite, contorizare individuala, toate utilitatile orasului, in imediata apropiere de marile centre comerciale, 44.000 €; ☎0720.063.459/ 0721.888.400 robbyn_rcl@yahoo.com

81. BERCENI dec., et. 2/5, 54 mp, 2016, apartament foarte spatioas. Se preda complet finisat si bransat la toate utilitatile. Reducere de 5% la plata cash, tva inclus, se accepta credit bancar, 46.000 €; ☎0726.863.405/ 0734.092.488

82. BERCENI dec., et. 1/5, 52 mp, 2016, Apartament foarte spatios si modern compartimetat, centrala proprie, parcari subterane, direct dezvoltator, 400 m de statia de metrou D. Leonida. Accept plata prin orice tip de credit bancar, 42.750 €; ☎0726.138.984/ 0722.478.920 Adriangherman2004@gmail.com

83. BERCENI dec., et. 2/5, 54 mp, 2016, apartament foarte spatios, se preda complet finisat si bransat la toate utilitatile. Reducere de 5% la plata cash, 44.000 €; ☎0726.863.405/ 0734.092.488 madalin_miclaus@yahoo.com

**84. BERCENI dec., et. 1/5, 52 mp, 2016, apartament in apropiere de metrou Dimitrie Leonida, spatios, luminos. Finisaje de lux, gresie, faianta import, contorizare individuala, aer conditionat bonus. Reducere 5% la plata cash, 44.500 €; ☎0799.877.999/ 0733.

Imobiliare vânzări 2 CAMERE

134. **BERCENI metrou Aparatorii Patriei, dec., et. 1/5, 42 mp, 2016, apartament, finisaje lux, centrala proprie, contorizat separat utilitati bransate, loc de parcare asigurat, merita vazuta, 36.900 €; ☎0727.175.861/ 0730.245.876 Parvulet.lucian@yahoo.com**

135. **BERCENI Metrou Dimitrie Leonida dec., et. 1/5, 52 mp, 2016, zona curata, linistita, infrastructura completa. Imobil nou, P+5, bloc mixt. Apartament spatios, contorizare individuala, dotari moderne, finisaje premium, 45.000 €; ☎0727.162.816**

136. **BERCENI Metrou Dimitrie Leonida 5 minute. dec., et. 2/5, 53 mp, 2016, Bloc nou. Apartament foarte spatios, deosebit, ingenios compartimentat, dotat complet. Contorizare individuala. Finisaje la alegere. Aer conditionat, 44.500 €; ☎0733.373.483/ 0727.162.816 Craciun_ioana90@yahoo.com**

137. **BERCENI Metrou Dimitrie Leonida, dec., et. 1/5, 52 mp, 2016, 2 camere, bloc nou, zona linistita, finisaje interioare moderne, centrala termica, obiecte sanitare, gresie si faianta, parchet, usi de interior. Direct dezvoltator. 45.000 €; ☎0727.392.677/ 0762.886.677**

138. **BERCENI Metrou Dimitrie Leonida, dec., et. 2/5, 49 mp, 2016, bloc nou cu lift, vand 2 camere, finisaje la alegere, obiecte sanitare, centrala de apartament, utilitati, 44.000 €; ☎0733.374.103/ 0735.872.987**

139. **BERCENI Metrou Dimitrie Leonida, dec., et. 2/5, 89 mp, 2016, bloc nou, vand 3 camere, balcon 20.60 mp, finisaje la alegere, obiecte sanitare, centrala de apartament, utilitati, 61.900 €; ☎0733.374.103/ 0735.872.987**

140. **BERCENI Metrou Dimitrie Leonida, dec., et. 2/5, 52 mp, 2016, ofer spre vanzare aparatment amplasat in ansamblu rezidential nou, contorizare individuala, finisaje de calitate, centrala proprie, balcon inchis, aer conditionat bonus, 44.500 €; ☎0725.225.117/ 0721.888.400 claudia_candoi2690@yahoo.com**

141. **BERCENI metrou Dimitrie Leonida, semidec., et. 1/5, 48 mp, 2016, zona rezidentiala, bloc nou, finisaje exceptionale, contorizare, individuala, comision 0, discount pentru plata cash, 40.000 €; ☎0721.888.400/ 0725.225.117 catalinrockz@yahoo.fr**

142. **BERCENI metrou Dimitrie Leonida. dec., et. 1/3, 56 mp, 2016, Apartament dec. etj 1/3, constructie 2016, finisaje moderne, loc de parcare inclus, reducere 5 % la plata cash. 44.900 €; ☎0734.042.305 Robert.sorin87@gmail.com**

143. **BERCENI Metrou Dimitrie Leonida. dec., et. parter/5, 49 mp, 2015, Apartament modern, spatios, finisat la cheie, contorizare individuala. Disponibil imediat. Toate utilitatile bransate. Zona rezidentiala. Accept credit. 31.000 €; ☎0727.162.816/ 0723.202.593 mihai.ariton23@gmail.com**

144. **BERCENI Metrou IMGB, dec., et. 1/5, 59 mp, 2016, compartimentare ideala, camere imense, termopane, centrala proprie, acces facil la mijloacele de transport in comun, loc de parcare asigurat, disponibil imediat, 47.000 €; ☎0725.225.117/ 0721.888.400 claudia_candoi2690@yahoo.com**

145. **BERCENI Metrou Leonida, dec., et. 1/5, 52 mp, 2016, apartament 2 camere spatios, finisaje de de calitate, centrala proprie, toate utilitatile, contorizat, acces metrou. Accept orice tip de credit, discount la plata cash, 44.500 €; ☎0723.225.170/ 0734.950.229 marius.boteanu@yahoo.com**

146. **BERCENI Metrou Leonida, semidec., et. 3/5, 50 mp, 2016, garsoniera dubla spatioasa, imobil nou, finisaje la alegere, toate utilitatile, contorizata separat, apropiere metrou si centre comerciale, 38.000 €; ☎0723.225.170/ 0734.950.229 marius.boteanu@yahoo.com**

147. **BERCENI** P-ta Covasna, dec., et. parter/9, 51 mp, 1979, liber, curat, parter inalt, gresie faianta parchet, toate actele, zona linistita, scara curata, verdeata, grădinita, scoala, apropiere mijloace de transport, balcon inchis, **44.500 €;** ☎0765.404.301/ 0734.535.115 topurgentimobiliare@gmail.com

148. **BERCENI Sector 4 , Metalurgiei Park , semidec., et. 1/5, 42 mp, 2016, acces facil metrou, ratb, imobil nou, zona noua, balcon, finisaje de calitate, centrala termica, toate utilitatile, posibilitate de alegere a finisajelor, 34.000 €; ☎0722.664.430/ 0731.491.608 cristi.ionita30@yahoo.com**

149. **BERCENI** sector 4, la 10 min. de metrou, dec., 58 mp, 2015, apartament 2 camere, tamplarie 7 camere LowE4, usa metalica, centrala termica Immergas, lift, finisaje deosebite, tva 5% inclus, direct dezvoltator, **52.200 €;** ☎0784.111.888

150. **BERCENI** Secuilor, semidec., et. 6/8, 55 mp, 1976, 2 cf, mobilat, utilat, renovat recent, se vinde mobilat/utilat vedere la B-dul Brancoveanu. Accept si credit **65.000 €;** ☎0765.404.301/ 0734.535.115 topurgentimobiliare@gmail.com

151. **BERCENI** Straja, dec., et. 2/4, 50 mp, 1974, la 15 minute de Piata Sudului, termopan, parchet, gresie, faianta, mobilata si utilata, acces mijloace de transport, **200 €;** ☎0761.621.036

152. **BERCENI** Straja, Gazarului, semidec., et. parter/4, 38 mp, 1975, 2 camere, cf. 2, parter cu balcon logie, necesita zugravire. Acte complete. Piata, scoala, loc pentru copii, **27.900 €;** ☎0727.395.455

153. **BERCENI** Uioara, semidec., et. parter/4, 36 mp, 1977, confort 2, toate actele zi, se vinde semimobilat, zona accesibila vedere pe spate, **29.500 €;** ☎0737.521.597/ 0745.339.573

154. **BERCENI,** dec., et. 6/10, 52 mp, 1974, 2 camere, cf. 1, curat, gresie, faianta, parchet, termopan, 3 statii pana la metrou, urgent, acc. Prima Casa, **43500 €;** ☎0770.175.914

155. **BERCENI,** et. parter/10, 40 mp, ap. 2 cam., cf. 2, liber, necesita, zugraveala, **28.000 €;** ☎0799.059.414/ 0761.440.909

156. **BERCENI,** et. 1/4, ap. 2 camere, II, f, g, p, t, instalatii noi, toate actele, **32.000 €;** ☎0762.752.582/ 0730.452.410

157. **BERCENI,** semidec., 50 mp, cf.1, gresie, faianta, termopan, ac, curat; ☎0721.094.223

158. **BERCENI,** dec., et. 7/15, 50 mp, 1978, ocazie, Sos. Giurgiului, apartament 2 camere, cf.1, bloc stradal, Piata Progresu, bloc reabilitat si izolat, 2 lifturi, imbunatatiri, renovat complet, spatios, **38.500 €;** ☎0724.254.252/ 0749.462.644

159. **BERCENI,** dec., et. 3/4, 51 mp, 2015, spatios, compartimentare moderna, bucataria open-space, baie, balcon, utilitatile bransate la reteaua orasului, contorizate individual. Acces rapid la metrou Berceni. Accept credit bancar, **41.500 €;** ☎0764.229.922 eugen@ariahomes.ro www.ariahomes.ro

160. **BERCENI, semidec., et. demisol/5, 40 mp, 2016, vand 2 camere, stradal zona Metalurgiei, acces rapid RATB. Apartamentul se preda finisat la cheie. Comision 0%. Reducere la plata numerar, 27.500 €; ☎0721.888.400/ 0725.225.117 catalinrockz@yahoo.fr**

161. **BERCENI,** Aliorului, semidec., et. 2/4, 53 mp, 1973, confort 1, 1 balcon imbunatatiri, gresie, faianta, t, parchet clasic + ac, usa metallica, actele la zi, zona accesibila, **47.000 €;** ☎0737.521.597 dincabestimobiliar@gmail.com

162. **BERCENI,** Aparatorii Patriei, dec., et. 5/6, 40 mp, 2012, duplex, la cheie, luminos, cu scara interioara, baie, balcon, metrou, liniste, scoli, gradinite, centre comerciale, centrala termica, **23.700 €;** ☎0721.115.770 diana.dragomir@eticimob.ro www.eticimob.ro

163. **BERCENI,** Big, Oltenitei, et. parter/8, 55 mp, 1980, 2 camere, stradal, Viva sport, scoala 113, renovat total inclusiv instalatiile, ideal spatiu comercial, momentan spatiu comercial, **69.900 €;** ☎0758.089.602

164. **BERCENI, Brancoveanu, dec., et. 2/6, 42 mp, 2016, garsoniera dubla, bloc nou, lift, parcari incluse, finisaje la alegere, obiecte sanitare, centrala de apartament, utilitati, 42.500 €; ☎0733.374.103/ 0735.872.987**

165. **BERCENI,** Brancoveanu, Huedin, dec., et. 5/10, 43 mp, 1975, 2 camere, confort 2 sporit, fara imbunatatiri, **33.500 €;** ☎0732.864.809/ 0766.603.401

166. **BERCENI,** Brancoveanu, Huedin, dec., et. 4/6, 60 mp, 2015, dezvoltator, dec., const. 2015, etaj 4, spatios, 60 mp utili, la cheie, finisaje lux, centrala proprie, lift, loc parcare inclus, pozitie deosebita, acces usor, Ratb, scoala, parc, acc. credit, TVA inclus, **61.900 €;** ☎0723.528.420/ 0722.272.181

167. **BERCENI,** Brancoveanu, Seculior 5 min. Mega Image, semidec., et. 4/10, 54 mp, 1967, apartament 2 camere, confort 1, curat, geamuri termopan, usa metalica, cadastru, intabulare, accept credit bancar, st. 54 metri patrati, **43.000 €;** ☎0761.609.243/ 0720.039.035 columbia.imobiliar@yahoo.com

168. **BERCENI,** City Mall, Parcul Carol-Viilor, dec., et. 1/7, 46 mp, confort 1, vedere stradala, hol bucatarie mare, debara, camara, termopan, gresie, faianta, parchet, curat, la 5 minute de metrou, parc, liber, bloc reabilitat termic, **44.000 €;** ☎0722.241.794 bogdan.ilioiu@gmail.com

169. **BERCENI,** Dimitrie Leonida, dec., et. 3/4, 49 mp, 2015, ansamblu privat, langa metrou, direct dezvoltator, parc in incinta, magazin, predare la cheie+bucataria cadou cu electrocasnice + ac, neg., **43.500 €;** ☎0752.443.436/ 0759.030.363 adrian.pintilie@neofort-biz.ro www.ansamblu-rezidential-nou.ro

170. **BERCENI,** Dimitrie Leonida, semidec., et. 2/4, 44 mp, 2016, ansamblu privat, langa metrou, direct dezvoltator, parc in incinta, magazin, predare la cheie, bonus bucataria cadou+ electrocasnice+ac, **39.500 €;** ☎0752.443.436/ 0759.030.363 adrian.pintilie@neofort-biz.ro www.ansamblu-rezidential-nou.ro

171. **BERCENI,** Emil Racovita, semidec., et. 6/10, 40 mp, curat, proaspat zugravit, imb., c+i, fara credit, **28.000 €;** ☎0761.440.909/ 0737.358.750

172. **BERCENI,** Emil Racovita, Moldovita, semidec., et. 4/4, 52 mp, 1975, ap. 2 camere, urgent, curat, parchet, aer conditionat, termopane, usa metalica, bloc caramida, curat, reabilitat, zona linistita, vecinatati: gradinita, scoala, cresa, metrou, liber, actele la zi, usor negociabil, **42.200 €;** ☎0722.121.842

173. **BERCENI,** Huedin, dec., et. 3/4, 48 mp, 1975, cf. 2, renovat la cheie, absolut totul nou, inclusiv instalatii, liber, bloc stradal, curat, civilizat nu este pe colt, vedere fata (in gradina). Contorizat complet, **43.900 €;** ☎0784.276.667 alex_prezident@yahoo.com

174. **BERCENI,** Lamotesti, et. 1/4, 40 mp, ap. 2 cam., cf. 2, g, f, p, t, um, bloc f.curat, toate actele, **32.000 €;** ☎0799.059.414/ 0761.440.909

175. **BERCENI,** Ianga metrou, dec., et. 3/5, 51 mp, 2016, spatios, bucatarie inchisa, etaj intermediar, blocul dispune de lift, se preda finisat la cheie, langa metrou Berceni 30 de secunde, toate utilitatile bransate individual, **38.000 €;** ☎0725.432.155

176. **BERCENI,** Luica, semidec., et. 9/10, 42 mp, 1977, mobilat si utilat in acelasi pret, gresie, faianta, termopane, parchet, usa metalica, balcon inchis termopan, mobilier stare buna, tv led in garantie, etc inst. electrica nocuita, bloc curat, **31.000 €;** ☎0722.888.942

177. **BERCENI,** metrou Dimitrie Leonida, dec., et. 2/3, 60 mp, 2015, direct dezvoltator, const. 2015, la cheie, finisaje lux, gresie, faianta, termopan, parchet, usa metalica, balcon, centrala proprie, loc parcare, pozitie deosebita, zona vile, fara credit, TVA inclus, **44.650 €;** ☎0726.276.110/ 0723.528.420

178. **BERCENI,** metrou Dimitrie Leonida, dec., et. parter/3, 50 mp, 2014, proprietar, dec., const. 2014, spatios, 50 mp utili, la cheie, finisaje lux, centrala proprie, loc parcare, acces usor metrou, disponibil imediat, pozitie deosebita, intabulare, acc. credit, **46.500 €;** ☎0723.528.420

179. **BERCENI,** metrou, B-dul. Alexandru Obregia, dec., et. 8/9, 55 mp, bloc anvelopat, geam la baie, fara imbunatatiri, usa metalică, aer conditionat, liber imediat, **43.500 €;** ☎0733.301.600 razvan.ion@reian.ro www.reian-imobiliare.ro

180. **BERCENI,** Moldovita, dec., et. 2/10, 36 mp, 1975, confort II, gresie, faianta, parchet, termopan, usa metalica, toate noi, bucatarie mobilata, **35.900 €;** ☎0749.199.196/ 021.252.16.05 lenus@confortcasaimobiliare.ro www.confortcasaimobiliare.ro

181. **BERCENI,** Monaco Tower, dec., 57 mp, 2009, complex rezidential, 2 balcoane,gresie, faianta Marazzi, p. triplu, t. aluminiu, U.M. A.C., contorizat full, metrou D. Leonida, Mega Image, proprietar, tva aplicabil, preturi incepand de la, **54.500 €;** ☎0752.272.007/ 0753.088.272 info@secure-homes.ro www.secure-homes.ro

182. **BERCENI,** Nitu Vasile, semidec., et. 2/4, 49 mp, 1961, bloc de caramida, liber, luminos, apropiere statii RATB si metrou, zona verde, bloc curat si civilizat, contorizat, negociabil, **43.000 €;** ☎0722.765.302 daniela_calin24@yahoo.com www.latinea-casa.ro

183. **BERCENI,** Obregia, Str. Straduintei, et. 1/9, 52 mp, cf.1, termopan, p, f, cadastru, balcon inchis, **54.000 €;** ☎0723.572.760/ 0785.539.448

184. **BERCENI,** Oltenitei, ansamblu rezidential, dec., et. 1/5, 43 mp, 2016, garsoniere si apartamente 2 camere, finisaje la alegere, suprafata apartamente 2 camere 43 mp-58 metri patrati, **38.000 €;** ☎0736.135.836/ 0785.225.855 florinmarvis@yahoo.com www.blocurinoibucuresti.ro

185. **BERCENI,** Panselelor, dec., et. parter/4, 50 mp, 1985, particular vand urgent ap. 2 camere, cf. 1, cadastru, intabulat, exclus intermediari, **50.000 €;** ☎0730.938.514

186. **BERCENI,** Sector 4, et. 3/4, cf.2, termopan, g, f, cadastru, intabulare, **32.000 €;** ☎0723.572.760/ 0785.539.448

187. **BERCENI,** Sector 4, Luica, Uioara, et. parter/8, 54 mp, 1980, cf.1, cu balcon, g, f, termopan, p, cadastru, intabulare, **42.000 €;** ☎0723.572.760/ 0785.539.448

188. **BERCENI,** Secuilor, dec., et. 8/8, 54 mp, 1968, termopane, aer conditionat, contorizat total, scoala, gradinita si piata in fata blocului, zona verde cu parc in spate si parcare, 2 min. metrou Piata Sudului, proprietar exclus agentii, cash, **44.900 €;** ☎0737.073.333

189. **BERCENI,** situat Berceni-Stupilor, dec., et. 7/10, 50 mp, 1976, confort 1, gresie, faianta, parchet, termopan, usa metalica, instalatii schimbate, intabulat, totul nou, **50.000 €;** ☎0771.211.979/ 0723.945.799

190. **BERCENI,** Straja, complex Huedin, dec., et. 5/10, 40 mp, cf. 2, sporit, g, f, p, t, um, **39.000 €;** ☎0746.188.844

191. **BRAGADIRU,** dec., et. 1/2, 60 mp, 2016, in apropiere de cartierul Fortuna, intr-un bloc P+2, construit cu materiale de cea mai buna calitate, finisajele la alegere, loc de parcare inclus, finalizarea constructiei iunie, **40.600 €;** ☎0765.214.130 casa_bragadiru@yahoo.com

192. **BRAGADIRU,** dec., et. 2/3, 48 mp, 2016, intr-o zona linistita, cu strazi asfaltate, zona dispune de diverse facilitati, in apropiere se gasesc mijloacele de transport in comun (302). Loc de parcare inclus in pret, **30.500 €;** ☎0765.214.130 casa_bragadiru@yahoo.com

193. **BRAGADIRU,** dec., et. 1/3, 44 mp, 2015, suprafata utila de 38 mp, balcon cu o suprafata de 6 mp. Toate utilitatile: centrala proprie, faianta, gresie, parchet, usa metalica, geamuri termopan, baie complet utilata si mobilata. Loc de parcare inclus, **28.500 €;** ☎0765.214.130 casa_bragadiru@yahoo.com

194. **BRAGADIRU,** situat in Bragadiru, dec., et. parter/3, 50 mp, 2016, cu strazi asfaltate si diverse facilitati, acces facil la mijloc de transport in comun (100 m Ss. Alexandriei). Cu o suprafata de 47 mp uili si un balcon 3 mp, finisat la cheie, **36.000 €;** ☎0765.214.130 casa_bragadiru@yahoo.com

195. **BRAILA,** str. Rubinelor, proprietar, renovat recent, g, f, p, grup sanitar, tamplarie lemn cu geam termopan, usi interior lemn, termoizolat la exterior, negociabil, **35.000 €;** ☎0729.977.562

196. **BRANCOVEANU** et. parter/4, - Lamotesti, ap. 2 cam., II, liber, curat, toate actele, **32.500 €;** ☎0762.752.582/ 0730.452.410

197. **BRANCOVEANU** dec., et. 1/10, 45 mp, 1975, 2 camere, vedere mixta, balcon, **40.000 €;** ☎0747.777.767/ 021.323.00.10 office@centralimobiliare.ro

198. **BRANCOVEANU** - Lamotesti, semidec., et. parter/4, 37 mp, 1975, ap. utilat si mobilat la comanda, foarte curat, acte la zi, accept credit, **34.000 €;** ☎0720.746.737/ 0786.688.926

199. **BRANCOVEANU** 2 minute metrou si parcul Tineretului, et. parter/8, 62 mp, 1986, izolat, parchet, gresie, faianta, termopan, loc parcare; **74.000 €;** ☎0729.705.644

200. **BRANCOVEANU** 3 min. de statia de metrou, Sun Plaza, P.Sudului, semidec., et. 7/10, 40 mp, 1979, ap. este complet nou (gresie, faianta, parchet masiv, termopan, usi), **42.000 €;** ☎0722.536.952 dobrescu_iulian@yahoo.com

201. **BRANCOVEANU** intersectie Huedin (Biserica), 5 min. metrou, dec., et. parter/10, 55 mp, ap. cu 2 camere, modern, parter inalt, cu imbunatatiri de calitate, **51.500 €;** ☎0762.345.350/ 0735.320.981

202. **BRANCOVEANU** Maria Curie (Budimex) 7 min. Oraselul Copiilor, semidec., et. 2/3, 58 mp, 2016, direct dezvoltator, finisaje lux, gresie, faianta, centrala proprie, P+2+M, parcare subterana, TVA inclus, comision 0%, finalizare iunie 2016, **67.000 €;** ☎0764.379.595/ 0728.512.991

203. **BRANCOVEANU** parc, dec., et. 2/3, 56 mp, 2016, imobil S+P+3E, finisaje de exceptie, bucatarie inchisa, centrala proprie, optional parcare subterana, supraveghere video. Pret promotional numai pentru plata cash. Comision 0%, direct dezvoltator, TVA inclus, **63.600 €;** ☎0742.265.662/ 0784.118.888 clement@ansamblurezidential.net www.ansamblurezidential.net

204. **BRANCOVEANU BULEVARD,** Mega Image, dec., et. 3/4, 50 mp, apartament 2 camere, dec., etaj 3/4, liber, **48.000 €;** ☎0723.705.345/ 0722.949.169

205. **BRANCOVEANU,** dec., 62 mp, 2016, stradal, bloc nou, P+6E, arhitectura deosebita, contorizat individual, finisaje lux, toate utilitatile, infrastructura completa, **63.000 €;** ☎0722.519.815/ 0722.221.688

206. **BRANCOVEANU,** Alunisului, dec., et. 5/6, 44 mp, 2015, duplex, scara interioara, luminoase, la cheie, centrala termica, utilitati, aproape metrou, RATB, izolatie termica, bucatarie, baie, liniste, **24.500 €;** ☎0721.115.770 diana.dragomir@eticimob.ro www.eticimob.ro

207. **BRANCOVEANU,** Budimex, dec., 65 mp, 2015, bloc nou, arhitectura deosebita, P+3E, apartament excelent compartimentat, finisaje lux, toate utilitatile, infrastructura completa, **78.000 €;** ☎0722.221.688/ 0722.519.815

208. **BRANCOVEANU,** Huedin, dec., et. 8/10, 38 mp, cf. 2, g, f, p, t, um, Ac., mobilat si utilat, renovat, intabulat, **38.500 €;** ☎0746.188.844

209. **BRANCOVEANU,** metrou, dec., et. 6/6, 75 mp, 2016, imobil S+P+6E, finisaje la alegere incluse in pret, centrala proprie, aer conditionat, termopan Rehau, optional parcare subterana/supraterana. Direct dezvoltator, comision 0%. Apropiere metrou, parc, **80.000 €;** ☎0742.265.672/ 0784.118.888 office@ansamblurezidential.net www.ansamblurezidential.net

210. **BRANCOVEANU,** metrou, Budimex, et. 8/9, 51 mp, 1975, parchet, termopan, 2 aparate conditionat, usa metalica, gresie, faianta, etaj 8/9- etaj tehnic, cadastru si intabulare, certificat energetic, liber, **38.000 €;** ☎0773.741.482

211. **BRANCOVEANU,** Sos. Oltenitei, dec., et. 1/9, 51 mp, 1969, apartament 2 camere, apropiere Metrou Brancoveanu, anvelopat g, f , p, t , u.m, liber. Toate actele. Scara curata, zona linistita, verdeata, **47.800 €;** ☎0734.535.115/ 0765.404.301 topurgentimobiliare@gmail.com

212. **BREAZA,** Prahova, dec., et. parter/1, 75 mp, 1975, proprietar direct, okazie, vand parter- casa caramida 1975, dublu garsoniera 75 mp+ teren 700 mp la strada principala 23 August pe platou, acces direct din strada principala, **37.500 €;** ☎0722.403.977 iliescubogdanconstantin@gmail.com

213. **BRNACOVEANU** Secuilor, dec., et. 3/8, 53 mp, ap. 2 cam., cf. 1, g, f, p, t, um, balcon, **44.500 €;** ☎0721.440.909/ 0799.059.414

214. **BUCURESTI NORD,** dec., et. 1/7, 50 mp, 2015, proprietar, vand ap. cu 2 camere in complexul rezidential Cosmopolis. Apartamentul este nou, finisat si dotat cu materiale de calitate superioara. Accept credit prima casa, **50.000 €;** ☎0732.524.135 crisskyo@yahoo.com

215. **BUCURESTII NOI** 70 mp, apartament 2 camere constructie noua, finisaje de lux; ☎0762.087.330

216. **BUCURESTII NOI** dec., et. 1/2, 71 mp, 2015, Direct dezvoltator. Apartament 2 camere, disponibil la etajele 1 si 2. Decomandat, 53 mp utili plus terasa 20 mp utili. Finisaje calitative. Centrala proprie. Cinci minute de metrou Bazilescu. **68.000 €;** ☎0762.292.288 dezvoltatorimobiliarbucuresti@gmail.com

217. **BUCURESTII NOI** (1 -2 min. de Teatrul Masca), semidec., et. 3/10, 54 mp, apartament confort 1, cu balcon mare tip terasa, bloc reabilitat, curat, acte, liber, zona foarte buna, bloc civilizat, **50.000 €;** ☎0722.301.910

218. **BUCURESTII NOI** Bazilescu, langa metrou, semidec., et. 9/10, 58 mp, 1970, vedere parc, bloc reabilitat, confort 1, liber, balcon, fara imbunatatiri, dour termopan si usa metalica, bucatarie mare, **47.500 €;** ☎0740.246.872/ 0723.399.229

219. **BUCURESTII NOI** intersectie Jiului semidec., 52 mp, liber, bloc reabilitat, fara amenajari, aproape metrou, parc Bazilescu, **43.000 €;** ☎021.312.78.69/ 0723.378.139/ 0722.610.532

220. **BUCURESTII NOI** metrou Bazilescu 70 mp, constructie noua finisaje la cheie. ☎0765.098.088

221. **BUCURESTII NOI** sos. Chitilei in apropiere de Pod Constanta, et. 1/2, 42 mp, 2016, apartametele beneficieaza de finisaje la alegere si contorizare separata. Etaj 1 si 2, agentie, **55.000 €;** ☎0755.499.491 costin@areanorthestate.ro www.are-anorthestate.ro

222. **BUCURESTII NOI,** dec., et. demisol/3, 73 mp, 2015, bucatarie inchisa, debara, curte 30 metri patrati, demisol, apropiere scoala, piata, parc Bazilescu, 3 minute de metrou, finisaje la comanda, strada Subcetate, izolatie si hidroizolatie, **40.000 €;** ☎0758.769.603

223. **BUCURESTII NOI,** 1 min. statia Jiului, str. Strabuna 29A, dec., et. 2/3, 50 mp, 2013, finisaje de lux, **1 €;** ☎0761.824.824/ 0768.564.556 manu.juli@yahoo.com

224. **BUCURESTII NOI,** Pajura, et. parter/3, 52 mp, balcon 6 mp, fara imbunatatiri, bloc reabilitat, **42.900 €;** ☎0721.372.512/ 0764.594.990

225. **BUFTEA -Centru, dec., vand ap. 2 cam., parter, centrala proprie, termopane, semimobilat, apropiere scoala si mijloace de transport, 33.000 €; ☎0785.336.112**

226. **CAMPIA LIBERTATII** 2 min. parc IOR, semidec., et. 7/10, 54 mp, 1968, bloc civilizat, reabilitat, imbunatatiri, balcon, scoala gradinita langa bloc, centre comerciale, 10 min metrou Piata Muncii, **54.000 €;** ☎0758.259.730 adrianstanciu@imob-servicecenter.ro

227. **CAMPINA** Prahova, et. parter/4, 55 mp, ap. 2 cam., cu balcon, usa metalica, g, f, t, p, boxa, centrala ap., sau schimb in Bucuresti; ☎0729.947.633/ 0244.372.117

228. **CARTIERUL LATIN** semidec., et. 1/3, 49 mp, 2015, 2 camere, constr. noua 2016, se preda la cheie, finisat complet, comision 0%. Se accepta credit, **42.500 €;** ☎0728.874.505

229. **CETATEA DE BALTA** dec., 50 mp, 1979, centrala proprie, g, f, p, t, scara curata, metrou Gorjului 10 minute, particular, parter, **50.000 €;** ☎0765.288.983

230. **CHIBRIT PIATA** Calea Grivitei, Bd. Ion Mihalache, imediat statia de metrou 1 Mai, semidec., et. 7/8, 53 mp, 1965, bloc reabilitat termic, vedere stradala, termopane, fara imbunatatiri, cadastru, intabulare, certificat energetic. Liber. Sunati acum, **42.500 €;** ☎0722.871.755/ 0766.486.240

231. **CHISINAU BULEVARD,** 4/10 si 7/10, cf. 1, dec., cu imb., bloc 1983, in curs de reabilitare, Basarabia, 5/8, semidec., stradal, fara imb., **55.000 €;** ☎0721.275.684/ 021.627.40.10

232. **CHISINAU,** Diham, Miramar, dec., et. 9/10, 56 mp, 1982, confort 1 sporit, balcon, intabulat, fara imbunatatiri, usa metalica, negociabil, **52.900 €;** ☎0730.156.325 redalertimobiliare2004@yahoo.com

233. **CHITILEI** Soseaua, Bucurestii Noi, dec., et. 1/3, 56 mp, 2016, agentia noastra prezinta spre vanzare apartamente cu 2 camere situate intr-un complex nou construit in zona Sos Chitila, finisaje la alegere, partitii dec.e, parcare inclusa in pret. Detalii la tel., **57.000 €;** ☎0755.499.491 costin@areanorthestate.ro www.are-anorthestate.ro

234. **CHITILEI SOSEAUA,** Minervei, semidec., et. 1/2, 41 mp, 2016, living, bucatarie, baie, dormitor, balcon, predare la cheie, parchet, gresie, faianta, usi, obiecte sanitare, usa metalica, centrala, **55.000 €;** ☎0730.007.000 www.briza-land.ro

235. **CISMIGIU** -Brezoianu semidec., et. 3/3, 42 mp, 1938, 3/3+mansarda, blocul nu are risc sau urgenta, centrala termica proprie, renovat modern, parchet, gresie, termopan, ne/mobilat, langa intrarea in Parc, **53.900 €;** ☎0735.883.452 daniel.enache@centralimobiliare.ro www.centralimobiliare.ro

236. **CISMIGIU** -Schitu Magureanu, stradal, dec., et. parter/10, 70 mp, 1947, centrala proprie, termopan, boxa subsol 5 mp, imobil cu grad 2 risc seismic, pretabil cabinete, birou, **65.000 €;** ☎0751.053.622/ 0751.053.625 office@songinvest.ro

237. **CISMIGIU,** dec., et. 3/8, 43 mp, 2 camere, necesita imbunatatiri, bloc reabilitat, **57.000 €;** ☎0784.276.090

238. **CISMIGIU,** Sala Palatului, Ion Campineanu, dec., et. 7/9, 54 mp, 2 balcoane, 2 debarale, bloc reabilitat, neg., **65.000 €;** ☎0721.372.512/ 0764.594.990

239. **COLENTINA** - Fundeni, dec., 58 mp, 2015, proiect finalizat cu apartamente noi de vanzare, comision zero, rate direct la dezvoltator. Toate apartamentele sunt finisate si la cheie, 5% TVA, Preturi de la **43.050 €;** ☎0751.304.228 office@caisuluiresidence.ro www.caisuluiresidence.ro

240. **COLENTINA** -Teiul Doamnei, dec., et. parter/8, 51 mp, 1986, gresie, faianta, termopan, parchet, usa metal, posibilitate balcon, zona linistita cu vedeata, 10 min. de metrou. Vec: Obor, Tei, Stefan cel Mare, **49.700 €;** ☎0766.272.564

241. **COLENTINA** Avion, Fundeni, Parc Motodrom, semidec., et. 7/10, 54 mp, 1979, termopan, parchet, usa metalica, balcon spatios, bloc reabilitat termic, liber, scara curata, cadastru, intabulare, acc credit, **46.000 €;** ☎0787.882.999

242. **COLENTINA** Doamna Ghica Planorama, dec., et. 14/15, 67 mp, 2011, cf.1 sporit, g, f, p, t, centrala, usi noi, 4 lifturi, paza non stop, posibil loc parcare, bl 2011, cad+ intabulare, acc credit, **56.000 €/disc;** ☎0724.336.834

243. **COLENTINA** Fundeni, et. 7/10, 52 mp, 1978, confort 1, reabilitat, intrare stradala, vedere spate, curat, intabulat, liber, **45.900 €;** ☎021.231.23.18/ 0731.144.151

244. **COLENTINA** Fundeni, Dobroesti, semidec., et. parter/3, 48 mp, 2016, direct dezvoltator, New Apple Residence, proiect nou, p+3, finisaje la alegere, g, f, p, t, um, centrala, loc parcare gratis, predate la cheie, ocazie, id: CA0062, **35.700 €/comision 0;** ☎0726.284.310 contact@alexandrucordea.ro www.alexandrucordea.ro

245. **COLENTINA** Fundeni, Parc Motodrom, dec., et. 9/10, 60 mp, 1979, gresie, faianta, parchet, termopan, usa metalica, aer conditionat, vedere parc, bloc fara risc seismic, cadastru, intabulare, credit, **51.000 €;** ☎0787.882.999

246. **COLENTINA** McDonalds Bacila, dec., et. 7/8, 63 mp, 1986, 2 balc., imb., gresie, faianta, termopan, usa metal, aer cond., centrala termica de ap., cadastru si intab, acc.credit, **46.000 €;** ☎021.688.08.67/ 0723.947.833/ 0722.614.867

247. **COLENTINA** Obor, Biserica Sfantul Dumitru, semidec., et. 8/10, 52 mp, 1970, pozitie buna, scara curata, cadastru, intabulare, cash, **35.500 €;** ☎0724.336.834

248. **COLENTINA** Pod, Maior Bacila, semidec., et. 4/10, 51 mp, 1979, renovat total, um, ac, instalatii cupru, semimobilat, baie cu geam, acte la zi, cash/ credit, vecinatati: Doamna Ghica, Obor, Fundeni, Lacul Tei, **53.000 €;** ☎0758.074.444/ 021.210.76.00 valigeorgescu88@gmail.com www.sweet-homeimob.ro

249. **COLENTINA** Rau, Bacila, dec., et. parter/4, 56 mp, 1986, ap. 2 camere, bloc reabilitat termic, balcon cu pivnita, centrala proprie, renovat recent, g, f, p, t, um, cadastru, intabulare, accept credit, **51.900 €;** ☎021.688.08.67/ 0722.614.867

250. **COLENTINA** Rau, scoala, dec., et. 2/10, 52 mp, cf.1, g, f, p, t, aer conditionat, fara risc seismic, cadastru, intabulare accept credit, liber, discutabil, **52.500 €;** ☎0724.336.834

251. **COLENTINA SOSEAUA,** Raul Colentina, dec., 1980, particular, vand ap. 2 camere, et. 1, 57,60 mp, stradal, vedere in spate, imbunatatiri, colaborez cu agentiile max. 500 € comision, pret 54.500 € discutabil; ☎0768.815.431

252. **COLENTINA,** dec., et. 1/4, 1987, 2 cam., cf. 1, g, f, p, t, cadastru, foarte civilizat, neg., ☎0721.511.311

253. **COLENTINA,** dec., 65 mp, 2014, 2 camere, Prima Casa, proprietar, semifinisat sau la cheie, cu gresie, faianta, parchet, centrala proprie, s+p+4e, toate utilitatile, lift, parcare, granit, fier forjat, tva inclus, te poti muta oricand. Ansamblu de 3 blocuri cu 4 etaje, **48.000 €;** ☎0769.401.695/ 0722.209.101 nicu-laedanut2012@gmail.com www.residence-fundeni.ro

254. COLENTINA, dec., et. parter/4, 96 mp, 2011, suprafata 56 mp + 40 mp gradina/ curte privata, imobil nou, premiat pt. arhitectura, gresie, faianta, parchet laminat, pret inclus tva, 74.500 €; ☎0724.246.000 office@casaurbana.ro

255. **COLENTINA,** 12, dec., 50 mp, 1976, vand ap. 2 cam., renovat total, mobila de bucatarie, proprietar; **57.000 €;** ☎0744.645.026

256. **COLENTINA,** Andronache, langa tramvai, Carrefour, semidec., et. 1/3, 75 mp, 2012, ap. 2 camere, bloc nou, izolat termic, constructie caramida, centrala proprie, finisaje de lux, lift, parcare, **60.900 €;** ☎021.688.08.67/ 0722.614.867

257. **COLENTINA,** Doamna Ghica, semidec., 40 mp, 1977, parter, cf.2, finisaje lux, balcon, bloc termoizolat, nu accepta credit, **37.000 €;** ☎0732.445.263/ 0770.803.077

258. **COLENTINA,** Doamna Ghica, rond, stradal, BCR, Parc, Plumbuita, dec., et. 4/10, 54 mp, 1976, cf. 1, curat, orientare sud, pe mijloc, cadastru, intabulare, negociabil, **53.999 €;** ☎021.380.28.14/ 0737.435.628

259. **COLENTINA,** Doamna Ghica-Terasa, dec., et. parter/8, 65 mp, 1991, gresie, faianta, t, usa metalica, liber, curat, cadastru + intabulare, parter inalt, accept credit, discutabil, **58.500 €;** ☎0724.336.834

260. **COLENTINA,** Fundeni, semidec., et. 2/10, 51 mp, 1976, gresie, faianta, parchet, vedere spate, intrare stradala, se accepta credit, acte efectuate, **47.500 €;** ☎0734.399.903/ 021.243.43.78

261. **COLENTINA,** Fundeni, dec., 58 mp, 2015, proiect finalizat. Apartamente noi de vanzare, comision zero, rate direct la dezvoltator. Toate apartamentele sunt finisate

Imobiliare vânzări 2 CAMERE

329. **DRUMUL TABEREI** dec., et. 8/10, 40 mp, cf. 2, imbunatatiri, zona foarte linistita, acces rapid la mijloace de transport de transport, **38.000 €;** ☎0760.654.549/ 021.440.22.49 conceptimobiliare@yahoo.com www.conceptimobiliare.ro

330. **DRUMUL TABEREI** - adiacent Primavara, dec., et. 2/3, 65 mp, 2015, 2 camere, finisat la cheie, utilitati oras, RATB la 10 min. pietonal. Comision 0%. Pret **38.500 €;** ☎0730.556.910

331. **DRUMUL TABEREI** (1-2 min. de Parc Moghioros), dec., et. 5/10, 40 mp, apartament stradal, cu balcon la la sufragerie, se vinde mobilat si utilat, renovat complet modern, liber, merita vazut; ☎0724.321.881

332. **DRUMUL TABEREI** (adiacent de Raul Doamnei -5 min. Parc Moghioros), dec., 52 mp, apartament confort 1, etaj 4, cu imbunatatiri, se vinde mobilat, utilat, merita vazut, liber, acte; **49.500 €;** ☎0722.301.910

333. **DRUMUL TABEREI** (Compasului-zona Piazza), et. 5/9, 51 mp, termopan, gresie, faianta, aproape de piata, scoli, gradinita, se accepta credit, **42.999 €;** ☎0760.654.542/ 021.440.22.49 www.conceptimobiliare.ro

334. **DRUMUL TABEREI** (Mall Plaza), semidec., et. 3/10, 50 mp, cf. 1, gresie, faianta, parchet, termopan, usa mătălica, 2 apartament aer conditionat, isn si ien noi, usi noi, cadastru si intabulare, credit, **52.000 €;** ☎0760.654.543/ 021.440.22.49 conceptimobiliare@yahoo.com www.conceptimobiliare.ro

335. **DRUMUL TABEREI** - Materna, Romancierilor, circular, et. 5/10, 50 mp, 1972, confort 1, tip TD, gresie, faianta, parchet, balcon, geam baie, 2 lifturi, zona aerisita, viutor metrou la 2 minute, acte, credit, **45.000 €;** ☎0730.556.901 alexbortea.khc@gmail.com www.imozone.ro

336. **DRUMUL TABEREI** - Sibiu, circular, et. 1/10, bloc Z, liber, intabulare, **50.000 €;** ☎0724.321.698

337. **DRUMUL TABEREI** - Timisoara, Romancierilor, semidec., et. 5/9, confort 1, parchet, liber, **42.900 €;** ☎0723.627.543

338. **DRUMUL TABEREI** -(Istru), dec., et. 3/4, 50 mp, 1972, 1, acte,bloc reabilitat, curat, liber, mobilat, utilat, termopan, um. Accept credit, **47.000 €;** ☎0722.403.871/ 0730.125.005 falcimobiliare_roxana@yahoo.com

339. **DRUMUL TABEREI** -(Raul Doamnei), semidec., et. 10/10, 51 mp, 1972, 1,1 balcon, 2 lifturi, acte, curat, liber, mobilat, utilat. Accept credit, **45.000 €;** ☎0722.403.871/ 0730.125.005 falcimobiliare_roxana@yahoo.com

340. **DRUMUL TABEREI** -Bucla Mega Image, semidec., et. 5/10, 51 mp, 1972, confort 1, termopan, centrala termica, gresie, usi noi, balcon, bloc cu 2 lifturi, liber, imediat transport, magazine, acte, negociabil, **45.800 €;** ☎0730.556.901 alexbortea.khc@gmail.com www.imozone.ro

341. **DRUMUL TABEREI** -Parc, cf. 1, etaj 2, gresie, faianta, parchet, termopan, **45.000 €;** ☎0723.867.370

342. **DRUMUL TABEREI** -Sibiu - Compozitorilor, 35 mp, confort 2, et. 6, renovat recent gresie, faianta, izolat pe interior, mobilat, utilat, liber, nelocuit dupa renovare, **33.500 €;** ☎0734.707.748

343. **DRUMUL TABEREI** -Timisoara, Frigocom, dec., et. 3/4, 50 mp, 1973, 2 camere, confort 1, gresie, faianta, parchet, t, usa metalica aer conditionat, bucatarie mare, bloc anvelopat, mobilat, utilat, acte, credit, **49.000 €;** ☎0730.556.901 alexbortea.khc@gmail.com www.imozone.ro

344. **DRUMUL TABEREI** 34, dec., et. 10/10, 50 mp, 1970, langa scoala 197, liber, bl tip Z, dec. circ., curat, linistit, confort 1, doua lifturi. Transport in comun aproape inclusiv metrou viitor, renovat 2016, g, f, usi baie, instalatii acte accept credit direct proprietar, **49.000 €;** ☎0731.885.859

345. **DRUMUL TABEREI** 5 min. Auchan/ Bila, parc Moghioros, dec., et. 2/10, 53 mp, 1974, bloc tip Td, termopan, usa metalica, curat, cadastru, intabulare, accept credit, **50.000 €;** ☎0766.668.893 albeanu@yahoo.com

346. **DRUMUL TABEREI** Brasov (Tip-Top), circular, et. 1/10, bloc Z, liber, scara curata, disc. **55.000 €;** ☎0723.242.173

347. **DRUMUL TABEREI** Drumetul, 50 mp, confort 1, et. 7, bloc civilizat, stradal, amenajat cu gresie, faianta, parchet, temopan, mobilat si utilat ideal investitie, **45.000 €;** ☎0734.707.748

348. **DRUMUL TABEREI** Favorit, dec., et. 10/10, 52 mp, 1976, mobilat modern, utilat complet, renovat recent, acte la zi, 2 lifturi, bloc tip Z, ocazie **47.000 €;** ☎0751.427.385

349. **DRUMUL TABEREI** Favorit, str. Sibiu, circular, et. 1/10, bloc Z, curat, bloc civilizat, liber, **52.000 €;** ☎0721.335.949

350. **DRUMUL TABEREI** Ghencea, dec., et. 1, 60 mp, 2015, apartamente noi 2015, blocuri 2-3-4 sau 8 etaje, finisate la cheie sau pregatite pentru personalizare, fara comision sau taxa de mentenanta, **32.000 €;** ☎0721.883.636/ 0722.400.220 contact@czv.ro www.czv.ro

351. **DRUMUL TABEREI** parc, 55 mp, 3/10, confort 1, dec., bucatarie mare, vedere sud, balcon, geam baie, amenajat complet, partial mobilat, **53.000 €;** ☎0723.173.783/ 0769.088.535

352. **DRUMUL TABEREI** Plaza Brasov, semidec., et. 3/10, 50 mp, 1970, confort 1, modern, mobilat + utilat complet, 2 lifturi, pozitie buna, balcon, geam la baie, zona linistita, RATB, magazine, acte, credit, neg., **53.500 €;** ☎0730.556.901 alexbortea.khc@gmail.com www.imozone.ro

353. **DRUMUL TABEREI** Prelungirea Ghencea, 72 mp, 2015, apartamente in imobil P+4, finisaje deosebite, parcare inclusa, **49.500 €;** ☎0741.160.332 www.confortresidence.eu

354. **DRUMUL TABEREI** Raul Doamnei, 50 mp, 2/4, confort 1, bloc reabilitat, constructie 1978, dec., bucatarie mare, gresie, faianta, parchet, termopan, **47.000 €;** ☎0723.173.783/ 0769.088.535

355. **DRUMUL TABEREI** Raul Doamnei, Potaisa, dec., et. 9/10, 00 mp, confort 2, termopan, g, f, um, intabulat, **36.000 €;** ☎0728.934.654

356. **DRUMUL TABEREI** Romancierilor, dec., et. 8/10, 42 mp, confort 2 sp., zugravit recent, mici imbunatatiri, liber, acte, imediat st. RATB, vilt. s. metrou, parc, piete, supermarketuri **37.000 €;** ☎0760.654.544/ 021.440.22.49 conceptimobiliare@yahoo.com www.conceptimobiliare.ro

357. **DRUMUL TABEREI** str. Pascani, parc Moghioros semidec., et. parter/10, 49 mp, 1976, renovat total 2 ani, usa metalica, usi interior lemn, pardoseala, parchet lemn, tapet, balcon inchis, ac, mobilat total, bucatarie mobilata si utilata, scoli, gradinita, Mega, **50.900 €;** ☎0726.752.274 mihaela@eticgroup.ro

358. **DRUMUL TABEREI** Targu Neamt, et. 3/10, 52 mp, circular, bloc tip TD, g, f, p, instalatii sanitare noi, AC, usi schimbate **51.500 €;** ☎0741.160.332

359. **DRUMUL TABEREI** Targu Neamt, Valea Argesului, semidec., et. 9/10, confort 1, stradal, g, f, um, t, **45.500 €;** ☎0728.934.654

360. **DRUMUL TABEREI** Valea Oltului, Doftanei, 59 mp, et. 1/4, bloc 2009, dec., mobilat si utilat la 56.000 €, acte facute, preferabil cash, **55.000 €;** ☎0723.173.783/ 0769.088.538

361. **DRUMUL TABEREI,** dec., et. 9/10, 53 mp, 1973, apartamentul a fost absolut complet renovat: termopane, calorifere, instalatii sanitare, gresie, faianta, parchet, usi interioare, prize, intrerupatoare, peretii au fost racaiti, refacuti, lavabil, **50.000 €;** ☎0768.423.940

362. **DRUMUL TABEREI,** dec., et. 5/10, 50 mp, confort 1, gresie, faianta, usa metalica zona foarte linistita, scoli, gradinite, acces rapid la mijloace de transport, **45.000 €;** ☎0760.654.549/ 021.440.22.49 conceptimobiliare@yahoo.com www.conceptimobiliare.ro

363. **DRUMUL TABEREI,** dec., parc, etaj 1, renovat, mobilat si utilat, lux, parcare, **56.000 €;** ☎0723.027.358

364. **DRUMUL TABEREI,** circular, 50 mp, stradal, etaj 5, cf. 1, gresie, faianta, parchet, aer cond, bucatarie mobilata, liber, acte, imediat st. RATB, supermarketuri, viit. st. metrou, **45.000 €;** ☎0760.654.544/ 021.440.22.49 conceptimobiliare@yahoo.com www.conceptimobiliare.ro

365. **DRUMUL TABEREI,** dec., et. 10/10, 40 mp, 1978, vand apartament, blocul este situat chiar in lateralul viitoarei guri de metrou, 2 camere, gresie faianta, termopane, izolat interior si exterior, contorizat, bloc curat, **35.000 €;** ☎0751.066.142 cristian.cojocaru@upc.ro

366. **DRUMUL TABEREI,** 100 stradal Azzurro, circular, et. 9/10, 52 mp, 1975, confort 1, bloc tip TD, recent renovat 2016 hol L, termopan, usa metalica, 2 lifturi, acte, cadastru, intabulare, accept credit, **51.900 €;** ☎0786.325.401

367. **DRUMUL TABEREI,** ANL Brancusi, sector 6, dec., et. 5/5, 48 mp, 2014, gresie, faianta, parchet, termopan, centrala, totul nou, acte, accept credit, mijloc de transport la 1 min., capat 168, **41.500 €;** ☎0786.325.401

368. **DRUMUL TABEREI,** ANL Brancusi, sector 6, dec., et. 5/5, 48 mp, 2014, gresie, faianta, parchet, termopan, centrala, totul nou, acte, accept credit, mijloc de transport la 1 min., capat 168, **41.500 €;** ☎0786.325.401

369. **DRUMUL TABEREI,** Argesului, dec., 48 mp, et. 2, instalatii sanitare noi, termopan, usa metalica, liber, **43.000 €;** ☎0723.027.358

370. **DRUMUL TABEREI,** Argesului, dec., et. 6/10, 44 mp, 1973, fara imbunatiri, hol L, usa metalica, termopan partial, liber, **32.800 €;** ☎0723.173.783/ 0723.510.200

371. **DRUMUL TABEREI,** Azzurro, Raul Doamnei, semidec., et. 4/10, 52 mp, 1973, confort 1, 4/10, 2 lifturi, dormitor=14mp, termopan, fara imbunatiri, acte facute, accept credit, liber, **43.900 €;** ☎0723.173.783/ 0723.510.200

372. **DRUMUL TABEREI,** Bd-ul Timisoara, circular, et. 6/10, 50 mp, super oferta, renovat, foarte curat, confort 1, 2 lifturi, 2 debarale, 2 aer conditionat, bloc reabilitat termic, bucatarie mare, geam la baie, g, f, p, t, um, **48.500 €;** ☎0762.079.095/ 0725.691.900

373. **DRUMUL TABEREI,** Brasov, Auchan, dec., et. 4/10, 52 mp, 1974, cf. 1, circular, bloc monolit tip Z, bucatarie mare patrata 9 mp, multiple imbunatatiri: gresie, faianta, parchet, termopane, usa metalica, **48.900 €;** ☎0721.566.725/ 0762.039.796 violetaimob@gmail.com

374. **DRUMUL TABEREI,** Bucla, circular, et. 3/10, 49 mp, 1972, 2 camere semidec.-circular, etaj 3/ 10. complet renovat, izolatie, mobilat, loc de parcare, statie metrou, Ratb, piata, parc, zona excelenta, merita vazut superb accept credit, negociabil. **57.000 €;** ☎0763.072.444 catanoiu.ionutt@yahoo.com

375. **DRUMUL TABEREI,** Bucla, 51 mp, et. 4/ 10, confort 1, circular, liber, parchet, necesita amenajare, acte facute, accepta credit, **44.500 €;** ☎0723.173.783/ 0769.088.535

376. **DRUMUL TABEREI,** Cartierul Latin, dec., et. 5/6, 74 mp, 2014, acum, gresie, faianta, parchet, usa metalica, termopane, liber, curat, aut. 122, 222, la 10min. de metrou, zona verde, rezidentiala, **63.000 €;** ☎0768.644.971 elkonareal@yahoo.com

377. **DRUMUL TABEREI,** Cetatea Histria, circular, 50 mp, confort I, gresie, faianta la bucatarie si hol, parchet in camere, 2 lifturi, balcon, **45.000 €;** ☎0760.654.546/ 021.440.22.49 conceptimobiliare@yahoo.com www.conceptimobiliare.ro

378. **DRUMUL TABEREI,** complex Primavara, dec., et. parter/6, 83 mp, 2008, gresie, faianta, parchet, termopan, usa metalica, centrala, balcon + terasa boxa 10 metri patrati, garaj subteran eliberabil, paza 24/24, acte, acc credit, usor discutabil, **65.000 €;** ☎0786.325.401

379. **DRUMUL TABEREI,** Compozitorilor stradal, aproape de: Billa, Auchan, Kaufland, parcul si piata Moghioros, mijloace de transport, semidec., et. 3/9, 52 mp, apartament liber, spatios, foarte luminos, (sud), cadastru, intabulare, comision 0, **44.900 €;** ☎0724.955.610

380. **DRUMUL TABEREI,** Drumetul, circular, et. 10/10, 50 mp, 1972, confort 1, circular, renovat complet, bucatarie mare, gresie, faianta, parchet, mobilat si utilat complet, balcon, fara probleme cu terasa, acte, usor discutabil, **44.500 €;** ☎0769.088.540 cioran_ginac@yahoo.com www.imobiliareclass.ro

381. **DRUMUL TABEREI,** in zona, s=52,74 mp, proprietar, **50.000 €;** ☎0762.219.324

382. **DRUMUL TABEREI,** la 5 minute de statia metrou Raul Doamnei, dec., et. 4/4, 48 mp, 1977, in zona cu verdeata, ideal familii tinere, langa parcul Istru, scoala si gradinita in apropiere, **53.500 €;** ☎0726.444.470

383. **DRUMUL TABEREI,** Plaza Romania, circular, 52 mp, confort 1, etaj 8/10, 2 lifturi, bucatarie 9 metri patrati, gresie, faianta, parchet, termopan, loc parcare ADP liber, acte, negociabil, **47.000 €;** ☎0722.792.039/ 0722.554.934 alexandru.barceanu@yahoo.com

384. **DRUMUL TABEREI,** Raul Doamnei, 43 mp, confort 2 sporit, dec., etaj 10, balcon, hol mare, se vinde mobilat si utilat, acte facute, se accepta credit, liber, **35.000 €;** ☎0770.438.713/ 0769.088.539 www.imobiliareclass.ro

385. **DRUMUL TABEREI,** strand Moghioros, stradal, dec., et. 9/10, 52 mp, 1975, particular, confort 1, contor gaze, apometre, repartitoare, finisaje 2016, gresie, faianta, parchet, termopan, usa metalica, instalatii sanitare noi, liber, accept credit Prima Casa, **51.900 €;** ☎0799.017.689

386. **DRUMUL TABEREI,** Timisoara, stradal, semidec., et. parter/10, 38 mp, 1973, confort 2, t, parchet, gresie, faianta, accept credit, **36.000 €;** ☎0767.746.403 mituviorel@gmail.com publicimob.ro

387. **DRUMUL TABEREI,** Valea Argesului, 50 mp, 2 camere confort 1, 3/4, dec., bloc reabilitat, termopan, gresie, faianta, mobilat si utilat, acte, scara foarte curata, boxa, **47.400 €;** ☎0769.088.539/ 0770.438.713 www.imobiliareclass.ro

388. **DRUMUL TABEREI,** Valea Argesului, dec., et. 1/4, 50 mp, 1978, cf. 1, bloc reabilitat, gresie, faianta, parchet, termopan, usa metalica, bucatarie mobilata, usi schimbate, acte, **47.000 €;** ☎0769.088.540 cioran_ginac@yahoo.com www.imobiliareclass.ro

389. **DRUMUL TABEREI,** Valea Argesului, 50 mp, confort 1, 3/4, dec., bloc reabilitat, termopan, gresie, faianta, mobilat si utilat, acte, scara foarte curata, boxa, **47.300 €;** ☎0769.088.539/ 0770.438.713 www.imobiliareclass.ro

390. **DRUMUL TABEREI,** Valea Argesului, dec., et. 7/10, 42 mp, 1974, confort 2, fara amenajari, are balcon, hol locuibil, camara.. Zona linistita, acces Ratb, in apropiere viitoare statie de metrou, la 5 minute parcul Moghioros, Billa. Accepta credit, **32.000 €;** ☎0726.004.932/ 0760.376.271

391. **EMIL RACOVITA,** dec., et. 6, 53 mp, dec., luminos, spatios, liber cu posibilitate de locuire rapida, 7 minute metrou. Merita vazut. Ocazie, **43.000 €;** ☎0771.217.629

392. **EMIL RACOVITA,** metrou Aparatorii Patriei, dec., et. 6/10, 50 mp, 1975, confort I, geam baie, fara imbunatatiri, **42.500 €;** ☎0721.095.449

393. **EMIL RACOVITA,** Spiru Haret, acces usor la metrou, semidec., et. 6/10, 40 mp, 1974, renovat complet, instalatii schimbate, mobilat, intabulat, liber, **36.000 €;** ☎0721.603.354

394. **EROII REVOLUTIEI,** dec., et. 2/4, 52 mp, 1980, cf. 1, Su = 52 mp utili, se vinde ne/ mobilat, imbunatatiri complete, centrala termica, 2 bai, 2 x A/C, bloc izolat termic, boxa, loc parcare, cash sau credit, **50.000 €/discutabil;** ☎0764.721.017

395. **EROII REVOLUTIEI,** 200 m de metrou, dec., et. 6/8, 49 mp, 1970, alte mijloace de transport, apropiere Parc Carol, Parc Tineretului, piete agroalimentare, magazine, **55.900 €;** ☎0725.349.240

396. **EROII REVOLUTIEI,** metrou, la 3 minute Parc Tineretului, dec., et. 1/7, 52 mp, proprietar, stradal, confort 1, renovat, pentru locuinta sau sediu firma. Bloc in curs de reabilitare termica, **56.500 €;** ☎0737.915.671 vivian25dec@yahoo.com

397. **FERDINAND,** Caminului, et. 2/4, 50 mp, confort 1, necesita amenajari, bloc linistit, zona verde parc, liber, **45.500 €;** ☎021.231.23.18/ 0731.144.159

398. **FERDINAND,** Foisorul de Foc, 56 mp, etaj 2, apartament vila, gresie, faianta, parchet, centrala termica, **45.750 €;** ☎0741.160.332

399. **FERENTARI CALEA** semidec., et. 4/4, 35 mp, 1978, aproape de Sos Giurgiului str Baciului nr 14, ap 2 cam confort 2, liber fara imbunatatiri posib montare centrala urgent nediscutabil **16.500 €;** ☎0733.481.975/ 0765.764.611 teraimobiliare@yahoo.com

400. **FERENTARI CALEA** nr. 11, sector 5 dec., et. 5/9, 57 mp, 1986, proprietar, 2 cam., cf. 1, balcon, complet renovat, bloc reabilitat termic, loc parcare platit ADP, intersectia Calea Ferentari cu Sebastian, bonus mobila si ap. electrocasnica, neg., **57.500 €;** ☎0741.460.656

401. **FERENTARI,** dec., 52 mp, 2015, 2 camere confort 1, etaj 1, 2, 3, 4, bloc caramida, gresie, faianta, parchet, termopan, usa metalica, izolat, 2 balcoane, avans 10.000 €, **26.000 €;** ☎0733.383.900/ 0768.509.570/ 0733.381.880/ 0768.172.981

402. **FLOREASCA,** dec., et. parter/2, 53 mp, 1965, apt. in vila, P din P+2, dec, mica curticica in fata living, 80 mp patrati in prop apt in indiviziune, garaj, centrala, calorifere, termopane, parchet stejar, **72.000 €;** ☎0722.644.933

403. **FLOREASCA,** semidec., 43 mp, 2015, direct de la dezvoltator apartament cu 2 camere cu finisaje superioare in bloc nou S+P+5E, termen predare 30.04.2016. Apartamentul va fi finisata la gata cu gresie, parchet, termopan, centrala proprie, **65.000 €;** ☎0726.244.096 pepelea-residence@sirgrup.ro www.pepelearesidence.ro

404. **FLOREASCA,** semidec., 40 mp, 2015, direct de la dezvoltator apartament cu 2 camere cu finisaje superioare in bloc nou S+P+5E, termen predare 30.04.2016. Apartamentul va fi finisata la gata cu gresie, parchet, termopan, centrala proprie, **60.000 €;** ☎0726.244.096 pepelea-residence@sirgrup.ro www.pepelearesidence.ro

405. **FLOREASCA,** semidec., 62 mp, 2015, direct de la dezvoltator apartament cu 2 camere cu finisaje superioare in bloc nou S+P+5E, termen predare 30.04.2016. Apartamentul va fi finisata la gata cu gresie, parchet, termopan, centrala proprie, **88.000 €;** ☎0726.244.096 pepelea-residence@sirgrup.ro www.pepelearesidence.ro

406. **FLOREASCA,** semidec., 37 mp, 2015, direct de la dezvoltator, apartament cu finisaje superioare, in bloc nou S+P+5E, termen predare 30.04.2016. Apartamentul va fi finisata la gata cu gresie, parchet, termopan, centrala proprie, **57.000 €;** ☎0726.244.096 pepelea-residence@sirgrup.ro www.pepelearesidence.ro

407. **FLOREASCA,** semidec., et. 2/4, 40 mp, 1970, proprietar, vand apartament complet utilat, mobilat si renovat, te muti doar cu periuta, utilat cu masina spalat vase, rufe, frigider, aragaz, hota, langa parc, nu colaboram cu agentii, **67.500 €;** ☎0725.350.082 ghituleasad@yahoo.com

408. **FLOREASCA,** adiacent Barbu Vacarescu, Metrou Stefan cel Mare 5 min., dec., et. 3/3, 46 mp, 1965, bloc reabilitat termic, renovat recent, g, f, p, usa metalica, termopan, bloc linistit, **52.800 €;** ☎021.688.08.67/ 0722.614.867

409. **FLOREASCA,** Compozitorilor, semidec., et. 3, 40 mp, 1960, 2 camere, instalatiile electrice si sanitare au fost schimbate, mobilat, acte la zi, disponibilitate imediata, fara risc seismic **53.000 €;** ☎0736.935.106/ 021.321.21.81

410. **FUNDENI** - Dobroesti, nr. 9, dec., 61 mp, 2015, parter, et. 2, stradal, se amenajeaza lux, zona de vile, 10 min. metrou, **45.000 €;** ☎0722.245.199

411. **FUNDENI,** dec., 65 mp, 2013, 2 camere, Prima Casa, proprietar, semifinisat sau la cheie, cu gresie, faianta, parchet, centrala proprie, s+p+4e, toate utilitatile, lift, parcare, granit, fier forjat, tva inclus, te poti muta oricand. Ansamblu de 3 blocuri cu 4 etaje, **48.000 €;** ☎0769.401.695/ 0722.209.101 niculaedanut2012@gmail.com www.residencefundeni.ro

412. **FUNDENI,** dec., 48 mp, 2015, Residence Fundeni VI, ap. 2 camere, proprietar, rate la dezvoltator, Prima Casa, la cheie, finisaje la alegere, toate utilitatile, Soseaua Fundeni 130, **48.500 €;** ☎0769.401.695 niculaedanut2012@gmail.com www.fundenireside.ro

413. **FUNDENI,** Colentina, semidec., et. parter/3, 55 mp, 2015, 2 camere, bloc finalizat, finisaje si TVA incluse, centrala, calorifere, usa metalica, zona linistita, credit Prima Casa, comision 0, **37.900 €;** ☎0727.722.222 office@fundenireside.ro

414. **GARA DE NORD** metrou, semidec., et. 2/7, 45 mp, 1970, ap. 2 camere cf. 1, gresie, faianta, parchet, termopan, usa metalica, bloc caramida, izolat, **50.000 €;** ☎0733.383.900/ 0768.509.570/ 0733.381.880/ 0768.172.981

415. **GARA DE NORD,** semidec., et. 6/8, 46 mp, 1965, se vinde mobilat si utilat, finisaje: gresie, faianta, parchet, termopan, AC, RATB, piata, scoala. Pret usor negociabil., **47.500 €;** ☎0760.654.541/ 021.440.22.49 conceptimobiliare@yahoo.com www.conceptimobiliare.ro

416. **GIULESTI,** semidec., 63 mp, 2 cam., balcon foarte mare, scara curata stradal, supraveghere video, contor gaze, intretinerea foarte mica, geam baie, usa metalica, **34.900 €;** ☎0721.242.956

417. **GIULESTI,** semidec., et. 1/8, 50 mp, ap. 2 camere, balcon mare, statie tramavai foarte aproape, 5 min. metrou, intretinere mica, zona linistita, pret negociabil, liber, **41.900 €;** ☎0721.242.956

418. **GIULESTI,** dec., et. parter/2, 63 mp, 2008, bucatarie mobilata si utilata. Apartamentul este situat in complexul de vile Dolce Vita construit in 2008, are 52 mpu si o curte de 25mp, precum si un loc de parcare privat, **42.000 €;** ☎0723.290.887 cristof_lee@yahoo.com

419. **GIULESTI,** parc, 10 minute Metrou Crangasi, et. 1/8, 57 mp, 1962, confort 1, gresie, faianta, parchet, termopan, usa metalica, gaze separat, stradal, **39.900 €;** ☎021.231.23.18/ 0731.144.153

420. **GIURGIULUI** Piata Progresu, Strada Ghimpati, dec., et. 5/7, 2 cam. cf. 1, parchet, curat, balcon, cadastru, **40.000 €;** ☎0723.572.760/ 0785.539.448

421. **GIURGIULUI SOSEA,** Dedeman, dec., et. 4/4, 60 mp, 2 camere, confort 1, mansarda, cu imbunatatiri, loc parcare, discutabil **32.000 €;** ☎0768.798.177

422. **GIURGIULUI SOSEAUA,** Drumul Gazarului, 44 mp, cf. 2 sporit, balcon cu pivnita, imbunatatiri, liber, accept credit, **36.300 €;** ☎0771.446.177

423. **GIURGIULUI,** City Mall, Drumul Gazarului, semidec., et. parter/4, 37 mp, 1976, confort 2, bine situat, curat, fara imbunatatiri, pret fara concurenta, chiar merita vazut si cumparat, zona verde, 10 minute metrou Eroii Revolutiei, **26.500 €;** ☎0761.609.243/ 0720.039.035 columbia.imobiliar@yahoo.com

424. **GIURGIULUI,** Eroii Revolutiei, dec., et. 2/4, 80 mp, 2016, imobil nou, apartamente cu 2 camere confort sporit, dec., finisaje de calitate la alegere, centrala termica, balcon mare, lift, loc parcare, direct dezvoltator, comision 0%. TVA inclus, **66.800 €;** ☎0742.265.662/ 0784.118.888 clement@ansamblurezidential.net www.ansamblurezidential.net

425. **GIURGIULUI, Progresu, semidec., et. 3/10, 38 mp, cf. 2, renovat baie-bucatarie, 33.500 €; ☎0761.616.742**

426. **GIURGIULUI,** stradal la 8 minute de statia de metrou Eroii Revolutiei, semidec., et. 6/10, 52 mp, 1970, vedere spate, cf. 1/ semi, balcon pe sufragerie si dormitor, mobilat si utilat, toate actele, **47.500 €;** ☎0728.870.246 roxanadragomir7@gmail.com

427. **GRIGORESCU,** metrou, dec., et. 4/10, 57 mp, bloc reabilitat, termoane, gresie, faianta, usa metalica, toate actele, **57.000 €;** ☎0728.777.132 office@ramax.ro

428. **GRIGORESCU,** Titan, semidec., 91 mp, 2016, imobil nou, demisol (parcare), p+2e+m, sp. birouri, direct dezv., accept bancar / ipotecar, 10 min. metrou, finisaje la alegere, centrala proprie, geam tripan, reducere 3% la plata in avans, **104.900 €;** ☎0758.234.495/ 0758.090.101 rusu.c@vbi.ro www.vbi.ro

429. **GRIVITA** Chibrit, semidec., 50 mp, 1968, confort 1, gresie, faianta, parchet, t, balcon inchis, etajul 1, bloc reabilitat termic, acte, se accepta credit, **52.500 €;** ☎0760.654.546/ 021.440.22.49 www.conceptimobiliare.ro

430. **GRIVITA,** metrou 1 Mai- Podul Constanta, 51 mp, 1962, et. 4/ 7, semidec., gresie, faianta, parchet, termopan, usa metalica, curat, scara civilizata, intrare/vedere stradala. Liber, toate actele. Se accepta si credit Prima Casa, **51.000 €;** ☎0721.854.257/ 0765.487.485 realestates@hotmail.com

431. **GRIVITEI CALEA,** et. 5/7, 51 mp, confort I, fara imbunatatiri, bloc reabilitat, termopan, se accepta credit, **45.000 €;** ☎0735.345.844/ 021.260.10.63

432. **GRIVITEI CALEA,** 1 Mai, Ciuperca, metrou, semidec., et. 4/8, 51 mp, 1965, bloc reabilitat termic, intrare, vedere stradala, renovat recent, g, f, p, um, termopan, balcon mare, liber, intabulare, **49.900 €;** ☎021.688.08.67/ 0722.614.867/ 0723.947.833

433. **GRIVITEI CALEA,** 212, semidec., et. 7/8, 56 mp, 1970, proprietar, semidec in bloc izolat termic, etaj 7/8 vedere pe fata, stradal, In fata blocului statia de metrou Grivita, balcon sau inchiriere 1.200 ron, si garantie, fara comision, **47.000 €;** ☎0766.528.718/ 0733.878.394 danciuelena64@yahoo.com

434. **GRIVITEI CALEA,** Gara de Nord , Muzeul CFR, semidec., et. 4/6, 48 mp, 1962, confort 1, (suprf. construita 52 mp), mobilat si utilat, liber, negociabil, **48.000 €;** ☎0763.839.539/ 031.438.12.51 george@regalhouse.ro www.regalhouse.ro

435. **GRIVITEI,** 50 mp, vedere spate, confort 1, et. 6, cu imbunatatiri, gresie, faianta, parchet, termopan, usa metalica, loc de parcare A.D.P., cadastru, intabulare, **47.000 €;** ☎0735.345.840

436. **GROZAVESTI** metrou dec., et. 1/9, 53 mp, 2016, imobil exclusivist p+9, finisaje lux, centrala proprie, posibilitate loc parcare supraterana/ subterana, boxa, direct dezvoltator, comision 0%. Pretul nu include tva. Apropiere Orhideea, Regie, **51.800 €;** ☎0744.438.289/ 0744.426.285 office@ansamblurezidential.net www.ansamblurezidential.net

437. **GROZAVESTI,** Splaiul, langa Primaria Capitalei, semidec., et. 4/6, 90 mp, 2013, confort lux, 110 mp construiti, vedere splai, 2 grupuri sanitare, centrala termica proprie, apartamentul dispune de finisaje de calitate, 1 balcon, pretabil locuinta sau firma, **110.000 €;** ☎0729.158.583 nicu_imob@yahoo.com

438. **HERASTRAU,** semidec., et. 2/8, 65 mp, imobil exclusivist 2S+P+8E, termen predare 2017, finisaje top, ventiloconvectoare, loc de joaca pentru copii, receptie, optional loc parcare, paza 24h/24. Apropiere Parc, metrou. Pretul nu include TVA, **99.600 €;** ☎0742.265.640/ 0785.232.323 oana@euroinvest.ro www.euroinvest.ro

439. **HERASTRAU,** 2 min. de parc, dec., et. 3/4, 75 mp, 2016, disponibile la parter, etaj 1, 2, 3. Posibilitate loc de parcare sistem park lift contra cost. Finisaje la cerere incluse in pret. Pretul nu include tva si este negociabil, **127.500 €;** ☎0762.292.288 dezvoltatorimobiliarbucuresti@gmail.com

440. **IANCULUI** stradal, 3 min. metrou, semidec., et. 4/10, 54 mp, 1977, confort 1, liber, etaj 4, gresie, faianta, parchet, geam la baie, balcon foarte mare, suporta modificari, intabulat, pozitionare sud, bloc reabilitat, liber, numai cash, **55.500 €;** ☎0730.156.325 redalertimobiliare2004@yahoo.com

441. **IANCULUI,** Intermacedonia, semidec., et. 1/9, 56 mp, 1960, amenajat modern birouri, bloc reabilitat, recent renovat, gresie, faianta, parchet, termopan, usa metalica, ideal investitie, usor negociabil, Mihai Bravu, Ferdinand, Pache Protopopescu, **63.000 €;** ☎0799.936.443/ 0773.384.277 cosmin.andrei@iness-intermed.ro

442. **IANCULUI,** Vatra Luminoasa Matei Voievod, semidec., 59 mp, 2016, bloc nou, termen de finalizare noiembrie 2017, apartamentele se predau finisate, pret fara tva, comision 0%, **77.000 €;** ☎021.321.21.81/ 0767.160.000

443. **IANCULUI,** Victor Manu, dec., et. 4/9, 55 mp, 1984, confort 1, mobilat, utilat, totul nou, 5 minute de metrou P-ta Iancului, bucatarie 8 mp, **67.000 €;** ☎0749.199.196/ 021.252.16.05 lenus@confortcasaimobiliare.ro www.confortcasaimobiliare.ro

444. **ION MIHALACHE,** aproape de Piata Domenii, langa liceul teoretic Nicolae Iorga, in zona cu verdeata, semidec., et. 5/6, 40 mp, 1964, ideal familii tinere, multiple mijloace de transport in apropiere, bloc reabilitat, liniste si vedere catre case, **56.500 €;** ☎0726.444.470

445. **ION MIHALACHE,** metrou (4 minute), et. 1/7, 50 mp, confort 1, liber, cadastru si intabulare, bloc reabilitat, **54.900 €;** ☎021.231.23.18/ 0731.144.159

446. **ISPIRESCU** -Bolintineanu, et. 3/4, 00 mp, confort 2, imbunatatiri, Radet gaze, cash **31.000 €;** ☎0762.744.810

447. **IULIU MANIU** - Pacii, situat la 2 minute de statia Pacii pe Bdul. Iuliu Maniu, dec., 51 mp, 2016, bloc nou, stradal, 2 camere, finisat la cheie. Parc in interiorul ansamblului - paza / supraveghere video. Se accepta credit bancar, **51.500 €;** ☎0757.578.681

448. **IULIU MANIU** - Pacii, Turbomecanica, la 2 minute de metrou, stradal, semidec., 50 mp, 2016, ansamblu rezidential caramida Porotherm, parc in interiorul ansamblului, parcare subterana/ supraterana, paza/ monitorizare video, se accepta credit Prima Casa, **42.000 €;** ☎0757.578.681

449. **IULIU MANIU BULEVARDUL** metrou Veteranilor, dec., et. 5/9, 54 mp, 1968, particular, **56.000 €;** ☎0726.694.254

450. **IULIU MANIU BULEVARDUL** Militari, dec., 58 mp, 2 camere, etajul 8, renovat total, liber, imbunatatiri, mobilat, 2 minute RATB, metrou, piata, centre comerciale, **49.500 €;** ☎0763.698.327/ 0727.745.806

451. **IULIU MANIU,** dec., et. demisol/5, 50 mp, 2015, apartament la cheie, complet finisat, lift, bloc nou, parcare, spatii verzi, centrala proprie, disponibil imediat, accept cash si credit prima casa/ipotecar, acces rapid RATB si metrou Pacii, **34.000 €;** ☎0734.497.016/ 0724.761.057

452. **IULIU MANIU,** dec., et. demisol/5, 50 mp, 2015, apartament la cheie, complet finisat, lift, bloc nou, parcare, spatii verzi, centrala proprie, disponibil imediat, accept cash si credit prima casa/ipotecar, acces rapid RATB si metrou Pacii, **34.000 €;** ☎0734.497.016/ 0724.761.057

453. **IULIU MANIU,** 200 m metrou Pacii, Turbomecanica, dec., 50 mp, 2015, ansamblu rezidential 2 si 3 camere, compartimentare caramida porotherm, parc in interiorul ansamblului, parcare subterana si suprateana, paza, monitorizare video, **42.000 €;** ☎0757.578.681

454. **IULIU MANIU,** metrou Pacii, Turbomecanica, semidec., 60 mp, 2015, ansamblu rezidential, 2 si 3 camere cu preturi promotionale, caramida porotherm, parc in interiorul ansamblului, parcare subterana si supratena, paza, monitorizare video, **58.500 €;** ☎0757.578.681

455. **JILAVA,** dec., et. parter/4, 58 mp, 1988, 2 camere, bloc izolat

Imobiliare vânzări 2 CAMERE

526. **MILITARI,** Auchan, dec., 60 mp, 2016, complex nou, apartament 2 camere, balcon inchis, fereastra la baie si bucatarie, bloc cu fatada ventilata Alucobond, placa dubla dintre etaje de 23 cm, loc parcare privat gratuit, predare 1 noiembrie 2016, **45.182 €;** ☎0733.822.822 contact@transparentresidence.com transparentresidence.com

527. **MILITARI,** Auchan, sector 6, dec., 59 mp, 2016, ap. 2 camere, baie cu geam exterior, loc parcare gratuit, finisaje la alegere plafon 30 €/mp, fatada ventilata Alucobond, structura dala groasa, caramida Porotherm 30 cm, tamplarie aluminiu, geam termopan, duplex, **45.182 €;** ☎0725.210.210 contact@transparentresidence.ro www.transparentresidence.ro

528. **MILITARI,** Dreptatii, la 7 min. de metrou Lujerului, dec., et. 3/8, 53 mp, 1982, etaj 3/8, cu imbunatatiri: termopan, usa metalica, izolat interior, mobilat complet. Zone invecinate: Crangasi Drumul Taberei, Ghencea, Turda. OVA 76619, **54.900 €;** ☎0737.504.516 office@catalog-rezidential.ro www.catalog-rezidential.ro

529. **MILITARI,** Gorjului, dec., et. 4/4, 60 mp, 1984, 2 balcoane, 2 aparate aer conditionat, mobilat, bucatarie utilata, masina spalat, renovat modern, gresie, faianta, usa metalica, apometre, piata, zona scolii nr. 174, metrou, terasa izolata, **55.000 €;** ☎0742.129.467 ursulikas@yahoo.com

530. **MILITARI,** Gorjului, semidec., et. 4/10, particular vand apartament 2 camere, cf. 1, exclus agenti imobiliari, **60.000 €;** ☎0731.094.776

531. MILITARI, Gorjului, semidec., et. 2/3, 54 mp, 1976, pozitie foarte buna, 2 min. de metrou Gorj, intrare din Bd. Iuliu - Maniu, vedere pe spate, merita vazut, 50.000 €; ☎0766.244.446/ 0769.255.333/ 0721.771.18.52

532. **MILITARI,** Iuliu Maniu, dec., et. 8, 56 mp, 1978, confort 1 (etaj tehnic deasupra), gresie, faianta, parchet, termopan, usa metalica, 2 aer conditionat, liber, acte la zi, se accept credit, **50.000 €;** ☎0760.654.543/ 021.440.22.49 conceptimobiliare@yahoo.com www.conceptimobiliare.ro

533. **MILITARI,** Iuliu Maniu, dec., 56 mp, 1978, et. 8, confort 1, impartire speciala, toate imbunatatirile, 2 apartament aer conditionat, metrou+ Ratb, acte complete, acceptam credit, **50.000 €;** ☎0760.654.547/ 021.440.22.49 www.conceptimobiliare.ro

534. **MILITARI,** Lujerului 5 min. metrou, dec., et. 8/10, 56 mp, 1980, mobilat si utilat complet, termopan, parchet, usa metalica, aer conditionat, balcon la living, usi interioare si instalatii noi, boxa, parcare ADP. Zone invecinate: Crangasi, Drumul Taberei. OVA77052, **61.900 €;** ☎0737.504.516 office@catalog-rezidential.ro www.catalog-rezidential.ro

535. MILITARI, Lujerului, dec., et. 3/10, 56 mp, 1980, zona foarte buna, 3-4 min. de Metrou Lujerului, Cora, merita vazut, 56.000 €; ☎0769.255.333/ 0766.244.446/ 021.771.18.52

536. **MILITARI,** Lujerului, stradal, dec., et. 7/10, 56 mp, 1977, vedere spate, cu imbunatatiri: termopan, usa metalica, aer conditionat, balcon mare, bloc reabilitat, scara curata, acte, liber. Zone invecinate: Crangasi, Drumul Taberei, Turda, Mihalache, OVA 73770, **56.500 €;** ☎0737.504.516 office@catalog-rezidential.ro www.catalog-rezidential.ro

537. **MILITARI,** Orsova, dec., et. 1/4, 62 mp, 1992, particular, ap. lux, mobilat si utilat, termoizolat, reamenajat nov. 2015, termopan, parchet, gresie, faianta, usi noi, mobila bucatarie Staer, electrocasnice noi. Exclus agentii. Langa metrou si statie 41, **72.000 €;** ☎0725.478.235/ 0725.478.235 exquisite.tmart@gmail.com

538. **MILITARI,** Pacii, 5 minute metrou, dec., et. parter/10, 55 mp, 1980, balcon, confort 1, balcon. Urgent; **48.500 €;** ☎0728.005.657

539. **MILITARI,** Rosu, dec., et. 1/3, 62 mp, 2016, bloc nou, bucatarie, balcon, parchet, gresie, faianta, centrala proprie, loc parcare, acces rapid la transport in comun, parc, magazin. Direct dezvoltator, comision 0%, **41.500 €;** ☎0733.353.013

540. MILITARI, Veteranilor, semidec., et. 1/9, 37 mp, 1976, pozitie foarte buna, 3-4 min. de Metrou Lujerului, Cora, piata, merita vazut, 37.000 €; ☎0769.255.333/ 0766.244.446/ 021.771.18.52

541. **MILITARI,** Veteranilor, piata, metrou Lujerului, semidec., et. 1/10, 40 mp, 1976, cf. 2, termopan, aer conditionat, usa metalica, necesita renovare, bloc fara probleme, cadastru, intabulare, liber, pret usor discutabil, **37.000 €;** ☎0765.281.761/ 0734.413.848 smileimobiliare@yahoo.ro

542. **MOSILOR** -Obor semidec., et. 5/8, 56 mp, 1986, bloc stradal, reabilitat, vedere bulevard (Est), 2 balcoane, liber, a.c., parchet, gresie, neamenajat, langa Metrou Obor, accepta credit **65.500 €;** ☎0735.883.452 daniel.enache@centralimobiliare.ro www.centralimobiliare.ro

543. **MOSILOR** Obor, metrou, semidec., et. 5/8, 54 mp, 1983, pozitie de exceptie, stradal, 5/8, cf.1, vedere pe spate, faraimbunatatiri, balcon inchis, intab, liber, negociabil., **62.800 €;** ☎0770.956.572

544. **MOSILOR** Tata&Iul, 2 min. metrou Obor, dec., et. 8/8, 55 mp, 1980, intrare si vedere stradala, etaj tehnic, terasa refacuta, nu exista infiltratii, vecinatati: Iancului, Ferdinand, Stefan cel Mare **63.000 €;** ☎0758.074.444/ 021.210.76.00 valigeorgescu88@gmail.com www.sweethomeimob.ro

545. **MOSILOR CALEA** Bancpost, stradal, semidec., et. 5/8, 52 mp, 1982, confort 1, fara imbunatatiri, liber, acte la zi, necestita renovare, vedere spate, se accepta credit, disc., **63.000 €;** ☎0720.094.073/ 0734.399.903

546. **MOSILOR,** Obor metrou, stradal, semidec., et. 4/10, 59 mp, 1980, bloc reabilitat termic, termopan, vedere stradala, cadastru, intabulare, negociabil, fara imbunatatiri, **61.000 €;** ☎0720.192.652/ 0768.348.711 kdwimob@gmail.com

547. **MOSILOR,** ultracentral, circular, et. 5/6, 62 mp, interbelic, apartament in stare buna, zona curata, fara risc seismic, cladire ingrijita, bucatarie, baie, balcon, camera serviciu, adiacent Universitate, Carol, Hristo Botev, Calarasilor, **46.000 €;** ☎0780.800.800 radu@structuraimobiliare.ro

548. **MUNCII,** metrou, Ghe. Patrascu, Campia Libertatii, parc IOR semidec., et. 4/10, 54 mp, 1980, gresie, faianta, parchet, termopan, usa metalica, bloc reabilitat, centrala bloc cu intretinere mica, curat, liber, situat la 6-7 minute metrou, **60.000 €;** ☎0732.135.471

549. **MUNCII,** metrou, Ghe. Patrascu, Parc IOR, semidec., et. 4/10, 54 mp, 1980, gresie, faianta, parchet, termopan, usa metalica, bloc reabilitat, centrala bloc cu intretinere mica, curat, liber, **60.000 €;** ☎0728.777.132 office@ramax.ro

550. **NATIUNILE UNITE** Piata Constitutiei, circular, et. 5/10, 64 mp, 1975, boxa la subsol, complet mobilat, **90.000 €;** ☎0744.338.441 marius@bordeanu.ro

551. **NERVA TRAIAN** stradal, dec., et. 8/8, 67 mp, 1990, confort 1, amenajat, gresie, faianta, parchet, termopan, calorifere aluminiu, terasa blocului refacuta (garantie), cadastru, intabulare. Accepta credit. Apropiere Vitan Mall, metrou Timpuri Noi, **69.000 €;** ☎0744.438.292/ 0785.232.323 gabriel@euroinvest.ro www.euroinvest.ro

552. **NERVA TRAIAN,** 2 min. metrou Timpuri Noi, dec., et. 4/7, 73 mp, 2015, centrala termica Viessmann, compartimentari caramida, finisaje si TVA incluse, lift hidraulic, bloc finalizat, comision 0, **105.000 €;** ☎0722.269.983 office@theconcept.ro www.theconcept.ro

553. **NERVA TRAIAN,** adiacent, dec., 62 mp, parter, g, f, p, termopan, um, pret neg.; ☎0788.100.999

554. **NERVA TRAIAN,** in apropiere de parcul Tineretului si metrou Timpuri Noi, dec., et. parter/4, 74 mp, 2015, lux, elegante si spatioase bloc nou D+P+4E, caramida, lift hidraulic, 23 apartamente, tva inclus, vizionari si sambata si duminica, **107.000 €;** ☎0722.248.933 viorel.iosifescu@gmail.com www.apartamentenoi0comision.ro

555. **NERVA TRAIAN,** Timpuri Noi, 64 mp, 1991, 2 camere, apropiere metrou, imbunatatiri calitate deosebita, amenajat, **69.000 €;** ☎0728.955.401

556. **NICOLAE GRIGORESCU,** Ilioara, la 2 min. de metrou, semidec., et. 5/7, 55 mp, 2008, proprietar, vedere spate, cadastru, intabulare, gresie, faianta, parchet, termopan, usa metalica, se vinde mobilat sau nemobilat, negociabil, fara comision, **56.000 €;** ☎0728.832.616

557. **NICOLAE GRIGORESCU,** Marului, la 10 minute de metrou, dec., et. parter/3, 42 mp, 2016, zona linistita, centrala termica, baie utilata, finisaje la alegere incluse in pret, TVA inclus, direct dezvoltator, **32.900 €;** ☎0727.722.222 office@theconcept.ro www.theconcept.ro

558. **NICOLAE GRIGORESCU,** Marului, la 10 minute de metrou, dec., et. 2/3, 54 mp, 2016, zona linistita, centrala termica, baie utilata, finisaje la alegere incluse in pret, TVA inclus, direct dezvoltator, **43.900 €;** ☎0727.722.222 office@theconcept.ro www.theconcept.ro

559. **NICOLAE GRIGORESCU,** metrou, Salajan, dec., et. 4/10, 57 mp, 1977, confort 1 sporit, bloc reabilitat, termopan, fara alte imbunatatiri, situat la 5 min. metrou, merita vazut, **57.000 €;** ☎0732.135.471

560. **NORDULUI** Caranfil, stradal, dec., et. 1/4, 64 mp, 1988, curat, bloc reabilitat, in apropriere de parc, metrou, cartier exclusivist, merita vazut, ideal cabinet avocatura, notariat, cabinet medical, birouri sau locuinta, **95.000 €;** ☎0724.270.019 travahorealestate@gmail.com www.travahar.ro

561. **NORDULUI** Herastrau, dec., et. parter/5, 82 mp, 2006, apartament mobilat stil frantuzesc cu finisaje de cea mai buna calitate, 2 bai, terasa proprie, apropiere parc Herastrau, zona linistita cu vecini de calitate. Se vinde mobilat si utilat, **159.000 €;** ☎0744.525.874

562. **OBOR** - Iancului, Avrig, semidec., et. parter/10, 50 mp, 1963, gresie, faianta, parchet, termopan, instalatii si usi noi, renovat 2016, linoleum, luminos, balcon inchis, bloc reabilitat, scara curata, apropiere parc, metrou, ideal locuinta/ cabinet-firma, acte, negociabil, **48.000 €;** ☎0723.267.791/ 0723.283.912 imobiliaro@gmail.com

563. **OBOR** Colentina - Sectia 7, Teiul Doamnei, metrou Obor 10 min, dec., et. 5/8, 56 mp, 1984, ap. 2 camere, 2 lifturi, imb. g, f, p, t, um, ac, cadastru, intabulare, eliberabil rapid, **52.000 €;** ☎021.688.08.67/ 0722.614.867

564. **OBOR** Colentina sectia 7, Ion Berindei, metrou 7 min., dec., et. 10/10, 52 mp, 1973, bloc reabilitat termic, imb. recente, g, f, p, um termopan, cadastru, intabulare, **45.000 €;** ☎021.688.08.67/ 0722.614.867

565. **OBOR** Colentina, Complex Rose Garden, dec., et. 8/11, 67 mp, 2010, ap. 2 camere, stradal, izolat termic, 2 lifturi, imb, g, f, p, t, um, 2 terase, ac, paza, centrala de bloc, loc parcare subteran, boxa, mob. modern, utilat, **72.900 €;** ☎021.688.08.67/ 0722.614.867/ 0723.947.833

566. **OBOR** Kaufland, semidec., et. 9/10, cadastru, intabulare, energetic, direct proprietar, **41.500 €;** ☎0724.281.925

567. **OBOR** Masina de Paine vav Kaufland, Colentina, semidec., et. 9/10, 52 mp, 1970, ap. 2 camere, metrou 7 min., scoala, gradinita, pe mijloc, orientare est, cadastru, intabulare, doar cash, **36.900 €;** ☎021.688.08.67/ 0723.947.833/ 0722.614.867

568. **OBOR** metrou, Colentina, dec., et. 2/10, 51 mp, 1972, termopan, liber, bloc reabilitat termic, fara risc seismic, pozitie buna, scara curata, cadastru, intabulare, accept credit, **56.000 €/discutabil;** ☎0787.882.999

569. **OBOR,** 1 min. metrou, semidec., et. 4/10, 57 mp, 1979, stradal, fara imbunatatiri, bloc reabilitat, acte la zi, cash/credit, disponibil imediat, vecinatati: Mosilor, Stefan cel Mare, Colentina, Iancului. Neg., **62.000 €;** ☎0758.074.444/ 021.210.76.00 valigeorgescu88@gmail.com www.sweethomeimob.ro

570. **OBOR,** Avrig, complex Obor Towers, semidec., et. 3/15, 81 mp, 2010, 2 min. de metrou, RATB, parc, piata, terasa 11 metri patrati, centrala proprie, contorizare individuala, finisaje. Parcare subterana. Disponibil etaj: 3, 4, 7, 8, 10, **82.248 €;** ☎0725.579.406 diana@nextdoor.ro

571. **OBOR,** Colentina, Rose Garden, dec., et. 7/10, 66 mp, 2010, complex rezidential, modern, 2 aer conditionat, 2 terase, paza permanenta, loc de joaca copii, loc de parcare, usor negociabil, **76.000 €;** ☎0757.529.685 office@eurozepimobiliare.ro

572. **OBOR,** complex Obor Towers, 2 min. de metrou, Ratb, parc, piata, semidec., et. 1/11, 55 mp, 2010, constructie noua, 78.1 mp construiti cu tot cu terasa, centrala termica proprie, finisaje moderne, se preda la cheie, parcare subterana, **77.013 €;** ☎0725.579.406 diana@nextdoor.ro

573. **OBOR,** Kaufland, semidec., et. 7/10, 52 mp, cf. 1, g, f, p, t, um, renovat recent, usi interioare noi, cadastru + intabulare, **49.900 €;** ☎0746.188.855

574. **OBOR,** langa metrou, dec., et. 6/10, 60 mp, 1975, stradal Colentina, imbunatatiri noi, renovat recent, gresie, faianta, parchet, termopan, usa metalica, usi noi, acte ok, accept credit, **55.000 €;** ☎021.688.08.67/ 0722.614.867

575. **OBOR,** Masina de Paine, semidec., particular, spatios, renovat modern, **55.000 €;** ☎0737.885.265

576. **OBOR,** Tei, Colentina, metrou 10 min., semidec., et. 7/10, 51 mp, 1970, bloc tip OD caramida, imb. recente, g, f, p, t, usa metalica, instalatii sanitare si electrice noi, scoala, gradinita 3 min., **52.000 €;** ☎021.688.08.67/ 0723.947.833/ 0722.614.867

577. **OBREGIA,** Grand Arena, dec., et. 7/10, 51 mp, 1975, apartament 2 camere, confort 1 dec., etaj 7 din 10 niveluri, renovat complet, totul nou, **50.000 €;** ☎0726.904.451 victorygeorgiana@gmail.com

578. **OCTAVIAN GOGA,** dec., 62 mp, 1990, parter, confort sporit, bucatarie complet mobilata, de la proprietar, **77.000 €;** ☎021.270.39.10/ 0761.605.913

579. **OLTENITEI** Gama Residence Towers, dec., et. 2/8, 57 mp, 2015, la cheie, finisaje calitate, gresie, faianta, parchet, termopan, usa metalica, videointerfon, centrala proprie, balcon, spatii comerciale parter, imobil finalizat, **57.000 €;** ☎0745.410.365 miugamainvest@gmail.com www.gamainvest.ro

580. **OLTENITEI** Scoala de Politie, semidec., et. 4/8, 56 mp, 1968, 2 camere, balcon, A/C, necesita renovare, termoficare, lift, imobil fara pb. structurale, are ipoteca bancara, **45.500 €;** ☎0723.334.024

581. **OLTENITEI SOSEAUA** semidec., vand urgent ap. 2 cam., termoizolat, g, f, p, aer cond., **43.000 €;** ☎0724.577.210

582. **OLTENITEI,** Gama Residence Towers, dec., et. 2/8, 57 mp, 2015, la cheie, finisaje calitate, gresie, faianta, parchet, termopan, usa metalica, videointerfon, centrala proprie, balcon, spatii comerciale parter, imobil finalizat, **57.000 €;** ☎0745.410.365 miugamainvest@gmail.com www.gamainvest.ro

583. **OLTENITEI,** Popesti Leordeni, Complex Gama, dec., et. 8/8, 55 mp, 2015, apartament nou, la cheie, gresie, faianta, parchet, usa metalica, usi interior pinum, videointerfon, balcon, debara, finisaje superioare, **55.000 €;** ☎0745.410.365 office@gamainvest.ro www.gamainvest.ro

584. **OTOPENI** McDonalds, dec., et. 1/1, 60 mp, 2014, dezvoltator, ultimele 2 apartamente 2 camere la cheie, bloc nou, inclus loc parcare, apropiere DN, accept credit, comision 0%, vizionari oricand, merita vazut, **49.000 €;** ☎0756.768.628

585. **OTOPENI,** Mega Image, Traian, 200 m de DN1, semidec., et. 2/3, 103 mp, 2010, bloc cochet, apartament deosebit, posibil 3 camere, living spatios, dormitor cu dresing, 2 bai, parchet bambus, marmura, centrala termica, jacuzzi, balcon, comision 0%, **89.500 €;** ☎0730.252.252 contact@amaliatudor.ro www.amaliatudor.ro

586. **PACII** - metrou, situat la 2 minute de metrou pe B-dul Iuliu Maniu, dec., 55 mp, 2016, bloc nou, stradal, 2 camere, incalzire in pardoseala, finisat la cheie. Parc in interiorul ansamblului-paza/ supraveghere video. Se accepta credit, **46.000 €;** ☎0757.578.681

587. **PACII,** metrou, dec., 58 mp, 2016, apartament 2 camere, loc parcare gratuit, geam exterior la baie, structura dala groasa, caramida porotherm 30 cm, tamplarie aluminiu, beton B400, fier BST500, geam termopan duplex, finisaje la alegere 30 €/mp, **43.912 €;** ☎0725.210.210 contact@transparentresidence.ro www.transparentresidence.ro

588. **PAJURA,** et. 1/9, 56 mp, confort 1, curat, amenajat cu gresie, faianta, parchet, termopan, bloc reabilitat, cadastru, intabulare, **45.000 €;** ☎0735.345.844/ 021.260.10.63

589. **PAJURA,** stradal, metrou, dec., et. 3/4, 55 mp, reabilitat termic, posibilitati centrala termica, spatios, curat, parchet, balcon mare inchis, termopan, scara curata, contorizat, intabulare, apropiere Kaufland, piata, parc, merita, potential investitie, **43.900 €;** ☎0768.198.230/ 0755.075.900 uniii@excesimobiliare.ro www.excesimobiliare.ro

590. **PANTELIMON** -spital semidec., et. 4/4, 52 mp, 1980, cf.1, fara probleme cu terasa, imbunatatit complet, se vinde mobilat si utilat, aer conditionat, zona foarte buna si civilizata, urgent **43.999 €;** ☎0766.400.300 neagut65@gmail.com

591. **PANTELIMON** Baicului, dec., et. 6/8, 55 mp, 1985, 2 camere, confort 1, imbunatatiri: gresie, faianta, parchet, termopan, aer conditionat, usa metalica centrala, mobilat si utilat complet, **65.000 €;** ☎0735.724.679/ 0747.111.633/ 0722.459.956 marian.iacob@saferealestate.ro www.saferealestate.ro

592. **PANTELIMON** Chisinau, semidec., et. 7/10, 55 mp, 1982, stradal langa centrul de sanatate, intrare fata, vedere spate, termopan, curat, foarte ingrijit, liber, aer cond, usa met, acc credit, patios **55.000 €;** ☎0725.540.400 vlad.trimbitasu@gmail.com www.vladtrimbitasu.ro

593. **PANTELIMON** Delfinului, dec., et. 8/12, 66 mp, 1977, 2 camere, confort 1 sporit, vedere stradala, bloc anvelopat termic, 2 balcoane, gresie, faianta, parchet, termopan, ac, um. Acte ok, **62.000 €;** ☎0735.724.679/ 0747.111.633/ 0722.459.956 marian.iacob@saferealestate.ro www.saferealestate.ro

594. **PANTELIMON** Peugeot, dec., et. 2/5, 65 mp, 2016, imobil S+P+5 Porotherm, termen predare iulie 2016, apartamente 2 camere confort sporit, dec.e, finisaje de calitate superioare, centrala, lift, boxa, loc parcare incluse, comision 0%, **46.000 €;** ☎0742.265.682/ 0784.118.888 vali@euroinvest.ro www.euroinvest.ro

595. **PANTELIMON** Spital, dec., et. 6/10, 40 mp, 2 camere, confort 2 sporit, termopan, gresie, faianta, parchet, **36.000 €;** ☎0732.864.809/ 0766.603.401

596. **PANTELIMON** Spital, stradal, semidec., et. parter, 53 mp, 1985, particular, liber, confort 1, spatios, ferestre PVC, usa metalica, gresie, faianta, renovat recent, **51.800 €;** ☎0731.461.711

597. **PANTELIMON** Spital, stradal, semidec., et. 4/4, 51 mp, 1970, vedere spate, balcon, terasa buna, gresie, faianta, parchet, termopan, bucatarie mare, mobilata, scara curata, uscatorie, boxa, **45.000 €;** ☎0740.246.872/ 0723.399.229

598. **PANTELIMON SOSEAUA,** nr. 293, bl. 1, sc. 2, parter, 53 mp, apartament 2 camere, stradal, **53.700 €;** ☎0734.702.713

599. **PANTELIMON,** Armenesc, la 10 min de Iancului, 53 mp, 1985, confort 1 dec., etajul 5/8, cu doua lifturi, finisat cu gresie, faianta, parchet, termopan, usa metalica, instalatii, centrala, mobilat/nemobilat, acte la zi, merita, **60.000 €;** ☎0728.879.796

600. **PANTELIMON,** Cora, semidec., et. 4/4, 53 mp, 2014, imobil finalizat si locuit, caramida Porotherm, apartament cu finisaje lux, gresie, faianta, parchet, termopan, centrala, bucatarie inchisa, mobilier baie, spatii depozitare, cadastru, **25.000 €;** ☎0742.265.682/ 0785.232.323 vali@euroinvest.ro www.euroinvest.ro

601. **PANTELIMON,** Delfinului, semidec., et. 8/10, 56 mp, 1984, cf. 1, 2 balcoane, spatios, termopan, gresie, faianta, usi interior schimbate, parchet, merita vazut, usor negociabil, **49.900 €;** ☎0730.156.325 redalertimobiliare2004@yahoo.com

602. **PANTELIMON, Fantanica, dec., et. 6/8, 52 mp, 1982, semimenajat, parchet, termopan, usa metalica, bloc civilizat, in apropiere piata Obor, Mega Mall, supermarket Profi, 54.000 €; ☎0743.696.374/ 0734.278.161 imperial_imob@hotmail.com www.imperialimob.ro**

603. **PANTELIMON,** Gara de Est, Electronica, et. 3/4, 59 mp, 1986, cf. 1, balcon, foarte mare, renovat, curat, g, f, p, t, um, liber, fara restantieri, acte, intabulare, disc., **53.000 €;** ☎0761.749.316/ 0722.824.757

604. **PANTELIMON,** Mega Mall, et. 6/10, 2 cam., bloc reabilitat, renovat recent, parcre, **58.500 €;** ☎0735.924.685/ 0735.646.864

605. **PANTELIMON,** Mega Mall, dec., et. 6/10, 57 mp, 1988, ap. 2 camere, nou, renovat de lux, **60.000 €;** ☎0741.456.022

606. **PANTELIMON,** Mega Mall, et. 10/10, 57 mp, 1988, ap. 2 camere, renovat de curand, gaze si centrala de ap., **55.000 €;** ☎0741.456.022

607. **PANTELIMON,** Morarilor, stradal, semidec., et. 10/10, 53 mp, vedere spate, confort 1, complet renovat cu gresie, faianta, termopane, mobilat si utilat, modern, bloc reabilitat, **53.000 €;** ☎0728.777.132 office@ramax.ro

608. **PIPERA,** semidec., et. 2/5, 53 mp, 2015, ocazie, complex rezidential nou, 70 mp construiti, living plus dormitor, finisaje peste medie, acces facil, toate utilitatile, centrala proprie, parcare, merita vazute, plus TVA 5 %, comision 0, **57.000 €;** ☎0724.270.019 travahorealestate@gmail.com www.travahar.ro

609. **PIPERA,** langa rondul OMV, semidec., et. 4/8, 80 mp, 2016, finisaje la alegere, incluse in pret, aer conditionat, centrala individuala, calorifere, lift, constructie de calitate, comision 0, **59.900 €;** ☎0727.722.222 office@theconcept.ro www.theconcept.ro

610. **PLAUEN** Germania, dec., et. 4/4, 50 mp, 1968, complet renovat, gresie, faianta, parchet, termopane, Centrala termica proprie, Mobilat. Bucatarie utilata. Pret negociabil, **25.000 €;** ☎0721.879.704

611. **POLICOLOR** Th. Pallady, dec., 64 mp, 2016, particular, ansamblu rezidential la doar 5 min. de statia de metrou Nicolae Teclu, centrala termica, finisaje la alegerea clientului, TVA inclus **59.000 €;** ☎0721.805.158/ 0722.297.332 gabriela@metropolitanresidence.ro www.metropolitanresidence.ro

612. **POLITEHNICA** dec., et. 4/4, 49 mp, 1974, apartament 2 camere situat in zona Militari, langa metrou Politehnica, bloc reabilitat, cf 1, fara imbunatatiri, se poate amenaja dupa bunul plac,! **48.000 €;** ☎0731.200.009

613. **POPESTI LEORDENI,** dec., et. 4/4, 79 mp, 2010, constructie 2010, apartament 2 camere, 79 mp utili, etaj 4, 2 holuri, dressing amenajat, dormitor 16 mp, living 30 mp, bucatarie 9 mp, aer conditional, complet utilat, RATB 300m, metrou 1 km, **59.900 €;** ☎0723.937.714

614. **POPESTI,** Centru, Mega Image, dec., 57 mp, 2016, imobil rezidential nou, p+3e, apartament 2 camere, aer conditional, balcon inchis, toate utilitatile, zona curata, comision 0%, **48.400 €;** ☎0764.180.052/ 0765.096.632

615. POPESTI-LEORDENI, dec., et. parter/parter, 49 mp, 2016, comision 0%, oferta: str. Oituz, la 10 min. de metrou Dimitrie Leonida, dec., balcon, parter / P+3+M, se preda la cheie in functie de preferintele clientului. Termen finalizare : Mai 2016, 46.000 €; ☎0786.047.585/ 0786.047.588 office@royal-realestate.ro www.royal-realestate.ro

616. **PREDEAL,** dec., et. 1/3, ap. 2 camere, utilat, vand; ☎0733.533.772

617. **PREDEAL,** jud. Brasov, semidec., 40 mp, 2008, zona centrala, langa partie, ap. 2 cam. x pod 12 mp - zona centrala langa hotel Sky & Sky si partie schi, neg., **30.000 €;** ☎0722.237.239

618. **PRELUNGIREA GHENCEA** dec., 65 mp, 2015, apart. decomadat, situat la etajul 1/2, sunt 3 apart. pe pelier si 9 apart./ imobil, finisaje deosebite disponibil imediat pentru achizitie, parcare, **52.000 €;** ☎0722.400.220/ 0722.117.744 contact@czv.ro cartierul-toamnei.ro

619. **PRELUNGIREA GHENCEA** dec., et. 1/2, 62 mp, 2016, Schimb apartament 2/3 camere (suprafete intre 60-90 mp) cu teren intravilan in zona Prelungirea Ghencea - Sos. Alexandriei. Accept si suprafete mari, **42.000 €;** ☎0765.211.966 contact@e-nou.ro www.e-nou.ro

620. **PRELUNGIREA GHENCEA** Cartierul Latin, dec., et. 2/3, 50 mp, 2015, bloc nou in curs de finisare, bucatarie inchisa, toate utilitatile, finisaje de calitate, loc de parcare, credit Prima Casa **41.500 €;** ☎0729.428.957 europahouseimob@yahoo.com www.europa-house.ro

621. **PRELUNGIREA GHENCEA** Cartierul Latin, semidec., et. 4/6, 66 mp, 2014, etaj intermediar, 2 camere, incadrat, orientat sud, lift, bloc din caramida, 2 balcoane inchise, usi interior, termopan, mobilat, proprietar, **53.000 €;** ☎0721.883.636 007ionut@gmail.com

622. **PRELUNGIREA GHENCEA** la cca 500 m de Valea Oltului, Drumul Taberei, dec., 54 mp, 2015, stradal, imobil nou s+p+8, bucatarii inchise, finisaje de calitate, mijloace de transport in fata complexului, **49.000 €;** ☎0729.428.957 confortghencea@yahoo.com www.confort-ghencea.ro

623. **PRELUNGIREA GHENCEA,** Alunului, 48 mp, bloc nou, et. 4, toate utilitatile, balcon, bucatarie deschisa, dezvoltator, **33.000 €;** ☎0723.218.133

624. **PUCHENI** dec., 48 mp, 2016, Corp C, Ansamblu Rezidential, bloc nou caramida, zona securizata, 1/10, lift, finisaje import, contorizare individuala, tamplarie, teren sport, spatiu verde, loc joaca pentru copii, parcari, TVA inclus. Plata esalonata. Termen finalizare feb. 2017. Promotie plata numerar, **37.700 €;** ☎0729.349.080 office@ideal-residence.ro www.ideal-residence.ro

625. **RAHOVA dec., et. 3/5, 61 mp, 2016, apartament modern compartimentat, mobilat, situat intr-un ansamblu nou construit Confort Urban. Finisaje moderne, parc, loc de joaca pentru copii, loc parcare asigurat, contorizare individuala, 47.400 €; ☎0730.831.283/ 0725.225.369 parvuletnelu@yahoo.ro**

626. **RAHOVA dec., et. 2/6, 60 mp, 2016, apartamentul se vinde cu toate finisajele incluse (gresie, faianta, parchet, obiecte sanitare, tamplarie PVC, usi la interior), centrala de apartament, beneficiati si de loc de parcare, 47.400 €; ☎0725.225.369/ 0730.831.283 ganeaadi06@gmail.com**

627. **RAHOVA dec., et. parter/6, 30 mp, 2016, garsoniera dubla, ideala pentru prima ta casa, direct dezvoltator, situata intr-un ansamblu nou construit (Confort Urban). Finisajele la alegere, parc, locuri de joaca pentru copii, 20.800 €; ☎0730.831.283/ 0725.225.369**

628. **RAHOVA** dec., et. 9/10, 55 mp, 1983, ocazie. Apartament 2 camere, bloc stradal si reabilitat termic, aflat la intersectia Calea Rahova cu Calea Ferentari si Sebastian, zona linistita, **41.500 €;** ☎0753.035.808

629. **RAHOVA** - Crizantemelor, et. parter/4, 30 mp, gaze, liber, cash, **18.500 €;** ☎0764.522.941/ 0726.410.728

630. **RAHOVA** -(Margeanului), dec., et. 8/10, 62 mp, 1985, 1, 2 balcoane, ac, centrala, faianta, gresie, parchet, usi noi, termopan, usa metalica, primul proprietar. Accept credit, **53.000 €;** ☎0722.403.871/ 0730.125.005 falcimobiliare_roxana@yahoo.com

631. **RAHOVA** -Barca, et. 3/8, 55 mp, 1985, confort 1, gresie, faianta, parchet, termopan, usa metalica, cadastru, intabulare, **41.000 €;** ☎0766.919.499

632. **RAHOVA** -BRD Sebastian, dec., et. 2/4, 60 mp, 1985, confort 1, gresie, faianta, parchet, termopan, usa metalica, aer conditonat, cadastru, intabulare, **45.000 €;** ☎0766.919.499

633. **RAHOVA** -Buzoieni, 52 mp, 1986, 1 min RATB 32, 139, termopan, acces piata, liceu, gradinita, parc Sebastian, Complex Vulcan, Liberty Mall, 5 min piata Rahova, ID 196416, **45.000 €;** ☎0720.722.855 office@activimob.ro www.activimob.ro

634. **RAHOVA** -Margeanului, dec., et. 1/8, 56 mp, 1986, cf.1, g, f, p, t, um, ac, isn, ien, ct, bl. reabilitat, loc parcare ADP, exclus intermediari, accept credit, **41.500 €;** ☎021.420.02.43/ 0721.859.395

635. **RAHOVA** -Piata, dec., et. 3/3, 57 mp, stradal, imbunatatiri, centrala, liber, cash, **37.000 €;** ☎0762.744.810

636. **RAHOVA** -Telita, semidec., et. 10, 53 mp, 1980, particular, confort 1, liber, ferestre PVC., usa metalica, gaze separat, balcon inchis, **41.000 €;** ☎0731.461.711

637. **RAHOVA** Alexandriei, dec., 72 mp, 2015, 2 camere, et. 3, complet finisat, ultimele 2 apartamente. Acte complete. Ansamblu rezidential. RATB, scoala, piata. Cash **30.000 €;** ☎0727.395.455

638. **RAHOVA** Ghimes, dec., et. 1/4, 50 mp, 1985, izolat, utili, imbunatatiri, liber, bucatarie mobilata, contorizare gaz, posibilitate centrala, loc parcare, **49.500 €;** ☎0729.705.644

639. **RAHOVA** Modoran Ene, zona Sebastian, Petre Ispirescu, dec., et. 1/8, 52 mp, 1985, particular, apartament 2 camere mobilat, renovat complet (g, faianta, parchet, usa metalica, aer conditionat, instalati electrice termice, sanitare etc), **58.000 €;** ☎0724.678.147 ionut.balasescu@yahoo.com

640. **RAHOVA** Pecineaga, dec., et. parter/4, 56 mp, 1986, ap. 2 cam., cf 1, gresie, faianta, parchet, termopan, boxa, uscatorie rufe, cadastru, intab., acc. credit, **46.000 €;** ☎0731.136.698/ 0768.322.642 carmen_alice82@yahoo.com

641. **RAHOVA** Salaj dec., 48 mp, 2016, Corp C, Ansamblu Rezidential, bloc nou caramida, zona securizata, et. 1/10, lift, finisaje import, contorizare individuala, tamplarie, teren sport, spatiu verde, loc joaca pentru copii, parcari, TVA inclus. Plata esalonata. Termen finalizare feb. 2017. Promotie plata numerar, **36.700 €;** ☎0729.349.080 office@ideal-residence.ro www.ideal-residence.ro

642. **RAHOVA** Spatarul Preda, Sos. Salaj, dec., et. 8/9, 80 mp, 2015, dezvoltator, imobil nou S+P+9, la cheie, centrala de apartament, contorizare separata, 60.000+tva, liber, **62.000 €;** ☎0724.009.281 office@primaresidence.ro www.primaresidence.ro

643. **RAHOVA CALEA** - Sublocotenent Popa, dec., et. 3/4, 55 mp, 1985, apropiere, ap. 2 camere, superfinisat, multiple imbunatatiri, nu necesita investitie. Cadastru, pret negociabil, **52.500 €;** ☎0731.305.360 cornelia2530@yahoo.com

644. **RAHOVA PIATA,** et. 3/4, 28 mp, 2 camere, confort 3, gaze, curat, **14.500 €;** ☎0768.798.177

645. **RAHOVA PIATA,** et. 3/4, 25 mp, confort 3, gaze, scara curata, cash. **14.500 €;** ☎0764.522.941/ 0726.029.688

646. **RAHOVA, semidec., et. parter/2, 40 mp, 1950, ap. situat la part/dem intr-un imobil la doi pasi de Liberty Mall. Intrari si utilitati separate. Centrala proprie, renovat, reabilitat termic, curte, 2 bai, 21.800 €; ☎0730.908.630/ 0766.545.525 ducrif@gmail.com**

647. **RAHOVA, semidec., et. 2/6, 56 mp, 2016, apartament complet finisat, gresie, faianta, parchet, centrala termica, toate utilitatile orasului, loc parcare asigurat. Bonus voucher in valoare de 2.000 € pentru mobilier, 46.900 €; ☎0725.225.369/ 0730.831.283 ganeaadi06@gmail.com**

648. **RAHOVA,** dec., et. 1/3, 40 mp, 2016, apartamente noi, doua camere, cu balcon

Imobiliare vânzări 2 CAMERE

709. **TIMPURI NOI,** dec., et. 4/4, 60 mp, 1986, apartamentul are imbunatatiri: termopan, aer conditionat, parchet, gresie, faianta, usa metalica. Sunt 2 balcoane, baia are geam. Se vinde mobilat, **69.900 €;** ☎0726.498.178 alina_coltea@yahoo.com

710. **TIMPURI NOI,** dec., et. 4/4, renovat, mobilat, metrou, parc, facultati, toate actele, **66.000 €;** ☎0721.330.830/ 0761.323.537

711. **TIMPURI NOI,** Tineretului, langa metrou, Avalansei, vis-a-vis parc, semidec., et. 4/4, 52 mp, confort 1, gresie, faianta, curat, este foarte aproape de parc, **51.000 €;** ☎0728.777.132 office@ramax.ro

712. **TINERETULUI** -Cantemir, dec., et. 4/7, 50 mp, 1963, bl. reabilitat termic, vedere spate, recent renovat, multiple imbunatatiri, mobilat si utilat modern, 2 min. metrou - Parc Tineretului, accepta credit, **63.000 €;** ☎0735.883.452 daniel.enache@centralimobiliare.ro www.centralimobiliare.ro

713. **TINERETULUI** Dimitrie Cantemir, 1 min. de metrou Tineretului, dec., et. 4/7, 53 mp, fara imbunatatiri, geam la baie, 8 min. Parc Carol, actele sunt ok, pret negociabil, **65.000 €;** ☎0731.679.279/ 0768.295.999 pagaimobiliare16@gmail.com

714. **TINERETULUI** metrou semidec., et. 2/10, 55 mp, 1975, Apartamentul are imbunatatiri: termopan, parchet, gresie, faianta, usa metalica, **64.900 €;** ☎0726.498.178 alina_coltea@yahoo.com www.centralimobiliare.ro

715. **TINERETULUI** metrou Pta Norilor, semidec., et. 8/10, 58 mp, 1980, bl. monolit, renovat, gresie, faianta, termopan, bucatarie spatioasa, multiple spatii depozitare, contorizat, usa metalica, balcon inchis, loc parcare, Sincai, Cantemir, Timpuri Noi. Potential investitie, **67.000 €;** ☎0755.080.420/ 021.331.30.50 tineretului@excesimobiliare.ro www.excesimobiliare.ro

716. **TINERETULUI** Parc dec., et. 4/8, 55 mp, 1982, bloc stradal, vedere pe spate, vis-a-vis de parcul Tineretului, gresie, faianta, parchet, termopan, **70.000 €;** ☎0735.883.450/ 021.323.00.10 traian@centralimobiliare.ro www.centralimobiliare.ro

717. **TINERETULUI** parc, aproape de Palatul Copiilor, 55 mp, 1983, confort 1 dec., etajul 4/10, vedere spate, bloc 1983, cu gresie, faianta, parchet, termopan, cucataria mobilata, curat, acte la zi, pozitie excelenta, se accepta credit, **69.999 €;** ☎0728.879.796

718. **TINERETULUI** Vacaresti, dec., et. 2/10, 68 mp, 2016, dezvoltator, imobil S+P+10, dezvoltator, finisaje incluse, centrala de apartament, contorizare separata, 67.600 €+ tva, avans 20%, receptie decembrie, **67.610 €;** ☎0724.009.281 office@davincigroup.ro www.davincigroup.ro

719. **TINERETULUI** Vacaresti, dec., et. 2/10, 68 mp, 2016, dezvoltator, imobil S+P+10, dezvoltator, finisaje incluse, centrala de apartament, contorizare separata, 67.600 €+ tva, avans 20%, receptie decembrie, **67.610 €;** ☎0724.009.281 office@davincigroup.ro www.davincigroup.ro

720. **TINERETULUI PARC,** dec., et. 3/10, 74 mp, 2016, imobil exclusivist, finalizare 2016, finisaje lux, usi Pinum, termopane Salamander, centrala, videointerfon, vedere superba parc, direct dezvoltator, comision 0 %, apropiere Brancoveanu, Vacaresti; ☎0742.265.672/ 0784.118.888 office@ansamblurezidential.net www.ansamblurezidential.net

721. **TINERETULUI,** semidec., et. 2/10, 55 mp, 1975, apartamentul beneficiaza de imbunatatiri: termopan, parchet, gresie, faianta, usa metalica, **64.900 €;** ☎0726.498.178 alina@centralimobiliare.ro www.centralimobiliare.ro

722. **TINERETULUI,** Carol City Residence, dec., 54 mp, 2015, imobil nou construit, langa Parcul Carol, 400 m de metrou Tineretului, doar 1,4 km de Piata Unirii, aproape de Nerva Traian, Vitan, parc Tineretului, predare la cheie, preturi de la 64.000 €, **72.575 €;** ☎0743.041.117/ 0742.317.614 office@carolcity.ro www.carolcity.ro

723. **TINERETULUI,** metrou, semidec., et. 8/10, 51 mp, 1978, bloc reabilitat, aer conditionat, balcon, scara curata, zona linistita, acte, cash/ credit 3 min. parc, piata, metrou. Vecinatati: Timpuri Noi, Cantemir, Unirii, OVA 77182, **69.000 €;** ☎0737.504.516 office@catalog-rezidential.ro www.catalog-rezidential.ro

724. **TINERETULUI,** Palatul Copiilor, 55 mp, 1982, confort 1 dec., etajul 1/10, bloc 1981-1982, cu gresie, faianta, mochetat, curat, aproape de parc, zona excelenta, acte la zi, se accepta credit, merita vazut, oferta reala, **65.000 €;** ☎0728.879.796

725. **TINERETULUI,** Palatul Copiilor, dec., et. 4/8, 56 mp, 1982, ocazie, confort 1, imbunatatiri, gresie, faianta, parchet, termopan, usa metalica, bloc stadal, vedere spate, apropiere metrou, **69.900 €;** ☎0720.876.587 rimobiliare12@gmail.com

726. **TINERETULUI,** parc, aproape de Palatul Copiilor, 55 mp, 1983, confort 1 dec., etajul 4/10, vedere spate, bloc 1983, cu gresie, faianta, parchet, termopan, bucataria mobilata, acte la zi, pozitie excelenta, negociabil, merita, **69.999 €;** ☎0728.879.796

727. **TINERETULUI,** Sincai dec., et. 2/2, 52 mp, 1941, vila evreiasca, P+2+M, solida, curte, apartament ce detine, in plus, in proprietate, o boxa la demisol si 2 camere la mansarda, Debara, balcon, CT, doar cash, **44.500 €;** ☎0721.115.770 diana.dragomir@eticimob.ro www.eticimob.ro

728. **TINERETULUI,** Vacaresti, dec., et. 3/10, 68 mp, 2016, parc, piata, scoala, magazine, bloc nou, pret promotional, complet finisat, mobilier bucatarie, aer conditionat, comision 0, dezvoltator, **67.610 €;** ☎0727.722.222 office@theconcept.ro www.theconcept.ro

729. **TITAN** - Mizil dec., et. 1/3, 57 mp, imobil nou, fin. Iulie 2016, 8 min. metrou 1 Decembrie 1918, D+P+3E, la cheie, beton+caramida, cp, g, f, p, t, um, accept credit P.C., lift, comision 0, tva 5% inclus, **58.000 €;** ☎0768.388.298/ 0746.542.773/ 0769.437.775 amaliarezident@gmail.com www.amaliarezident.ro

730. **TITAN** - Policlinica, Scoala 195, semidec., et. 9/10, bloc tip Y, imbunatatiri, mobilat si utilat, **56.700 €;** ☎0771.446.177

731. **TITAN** - Potcoava, semidec., et. 9/10, 58 mp, 1970, 2 camere, confort 1, cu imbunatatiri, stradal, 5 min. metrou Titan, piata, statie Ratb in fata blocului, **50.000 €;** ☎0725.348.512 alina.stan@saferealestate.ro

732. **TITAN** - Salaja, piata, semidec., et. 6/10, 40 mp, cf. 2 sporii, imbunatatiri, cadastru si intabulare, **35.700 €;** ☎0771.446.177

733. **TITAN** -1 Decembrie, dec., 53 mp, 2015, etaj 1, 2, 3, bloc nou, compartimentari caramida, finisaje la alegere, centrala proprie, interfon, tamplarie Veka, usa metalica, usi interioare Pinum, TVA 5% inclus, **47.500 €;** ☎0721.302.778/ 0767.946.358 siriului51@gmail.com www.siriului51.ro

734. **TITAN** -Mizil dec., et. parter/3, 47 mp, imobil nou, 8 min. metrou 1 Decembrie 1918, fin. Iulie 2016, constructie beton+caramida, lift, g, f, p, t, um, centrala proprie, accept credit, comision 0, tva de 5% inclus, **46.500 €;** ☎0746.542.773/ 0768.388.298/ 0769.437.775 amaliarezident@yahoo.com www.amaliarezident.ro

735. **TITAN** -Mizil dec., et. 3/3, 55 mp, 2016, imobil nou, fin. Mai 2016, 8 min. metrou 1 Decembrie 1918, D+P+3E, la cheie, beton+caramida, lift, g, f, p, t, um, centrala termica, credit, com 0, tva 5% inclus, **53.000 €;** ☎0768.388.298/ 0746.542.773/ 0769.437.775 amaliarezident@yahoo.com http://www.amaliarezident.ro

736. **TITAN** -Mizil dec., et. 3/3, 56 mp, imobil nou, finaliz. Mai 2016, 8 min. metrou 1 Decembrie 1918, D+P+3E, lift, g, f, p, t, um, centrala termica, beton, caramida, accept credit PC, comision 0, TVA 5% inclus, **54.000 €;** ☎0746.542.773/ 0768.388.298/ 0769.437.775 amaliarezident@yahoo.com www.amaliarezident.ro

737. **TITAN** -Parc IOR, dec., et. parter/10, 55 mp, cf. 1, lux, g, f, p, termopan, bloc reabilitat, **53.000 €;** ☎0732.698.434/ 0763.523.436

738. **TITAN** -Th. Pallady dec., et. 3/3, 60 mp, Imobil nou, 8 min. metrou 1 Decembrie 1918, D+P+3E, finalizare Mai 2016, la cheie, lift, g, f, p, t, um, centrala termica, accept credit, com. 0, tva de 5% inclus, **57.000 €;** ☎0746.542.773/ 0768.388.298/ 0769.437.775 amaliarezident@yahoo.com www.amaliarezident.ro

739. **TITAN** -Th. Pallady dec., et. parter/3, 47 mp, 2016, imobil nou, 8 min. metrou 1 Decembrie 1918, fin. Iulie 2016, constructie beton+caramida, lift, g, f, p, t, um, centrala termica, accept credit, com. 0, tva 5% inclus, **47.500 €;** ☎0768.388.298/ 0746.542.773/ 0769.437.775 amaliarezident@yahoo.com www.amaliarezident.ro

740. **TITAN** 1 Decembrie 1918 intersectie cu Camil Ressu (langa biserica alba), semidec., et. 4/10, 55 mp, 1987, stradal, toate actele, cu inbunatatiri recente, se accepta credit, usor negociabil, **53.900 €;** ☎0799.525.774/ 0764.614.189

741. **TITAN** Ambrozie, metrou Grigorescu, dec., et. 5/10, 53 mp, confort 1, fara imbunatatiri, cadastru, intabulare, liber, **55.900 €;** ☎021.231.23.18/ 0731.144.156

742. **TITAN** Auchan, semidec., 48 mp, 2010, 2 camere, 56 metri patrati, bloc finalizat 2010, gresie, faianta, parchet, termopan, usa metal, contorizare individuala, optional parcare si boxa, **53.141 €;** ☎0731.334.025 marius.stefanache@citadella-titan.ro www.citadella-titan.ro

743. **TITAN** Fizicienilor, Lidl, dec., et. 1/8, 55 mp, 1984, termopan, usa metalica acte la zi, bloc civilizat, liber, urgent, pret disc. la cash, **58.000 €;** ☎0720.094.073

744. **TITAN** Jean Steriadi, dec., 58 mp, 2015, direct dezvoltator, P+4E+Pod, apartament cu bucatarie inchisa, balcon, geam la baie, finisaje incluse la alegere, compartimentari caramida tencuita, TVA 5% inclus in pret. Accept Prima Casa, **52.000 €;** ☎0721.302.778/ 0767.946.358 siriului51@gmail.com www.siriului51.ro

745. **TITAN** Jean Steriadi, dec., 50 mp, 2015, p+4, apartament cu balcon, termopane Veka, usi interioare Pinum, centrala proprie, finisaje la alegere, fereastra la baie, TVA 5% inclus, accept Prima casa, **43.900 €;** ☎0721.302.778/ 0767.946.358 siriului51@gmail.com www.siriului51.ro

746. **TITAN** metrou, semidec., et. 6/9, 50 mp, 1962, confort 1, balcon, Titan, usa metal, termopane, aer conditionat, gresie, faianta, 1 baie, 2 camari, lift, interfon, parcare. Ocupabil imediat. Str. Cozla, **61.500 €;** ☎0743.180.055 c.chirila@gmail.com

747. **TITAN** metrou, vav parc IOR, dec., et. 3/10, 51 mp, gresie, faianta, parchet, termopane, usa metalica, lux, instalatii electrice si sanitare schimbate, toate actele, **62.000 €;** ☎0728.777.132 office@ramax.ro

748. **TITAN** Pallady, dec., 45 mp, 2016, 12 minute de metrou Pallady, apartament 2 camere 45,3 mp utili, etaj 1,2, 3, finisat la cheie, baie complet utilata, loc de parcare gratuit, direct dezvoltator, prima casa, tva inclus, **42.500 €;** ☎0747.010.333 info@idealresidence.ro www.idealresidence.ro

749. **TITAN** parc Brancusi (IOR) circular, et. 10/10, 55 mp, 1970, proprietar zona cu multa verdeata, ap. liber mobilat si utilat cu imbunatatiri decente (g, f, ac, t, um, apometre), bloc reabilitat, civilizat, scara curata. 5 min. metrou Titan, **51.900 €;** ☎0722.841.311

750. **TITAN** Parc, Burdujeni, dec., et. 9/10, 55 mp, 1977, confort 1, renovat, gresie, faianta, parchet, termopan, usa metalica, instalatii schimbate, situat la 7 min. metrou, merita vazut, **55.000 €;** ☎0732.135.467

751. **TITAN** Parc, Potcoava, dec., et. parter/10, 55 mp, 1970, 55 mp, cu balcon, liber, curat, acte ok. Facilitati: piata, magazin, metrou Titan la 3 minute distanta. Vecinatati: N. Grigorescu, C. Brancusi, L. Rebreanu, Titan metrou. OVA 71645, **51.900 €;** ☎0737.504.516 office@catalog-rezidential.ro www.catalog-rezidential.ro

752. **TITAN** Republica 66 mp, 2010, complex rezidential, gresie, faianta, parchet, termopan, usa metalica centrala proprie, contorizat, boxa 10 mp utili, proprietar, TVA aplicabil, stoc limitat, preturi incepand de la **52.000 €;** ☎0753.088.272/ 0752.272.003 info@secure-homes.ro www.secure-homes.ro

753. **TITAN** Trapezului dec., 50 mp, 2015, direct dezv, ap. 2 camere, etaj demisol inalt, la cheie, g, f, p, t, usa metalica, finisaje la alegere, lift, inst. Romstal, piata, centre comerciale, tva inclus, com.0%, **42.500 €;** ☎0736.470.681/ 0747.272.193 imobiliar.confort@gmail.com www.imobiliarconfort.ro

754. **TITAN,** semidec., et. 2/10, 56 mp, 2010, bloc nou, apartamentul are multiple dotari si imbunatatiri si se vinde mobilat si utilat conform pozelor. Ansamblul rezidential dispune de locuri de joaca pt. copii, paza + supraveghere video 24/24, **55.000 €;** ☎0751.186.986

755. **TITAN,** dec., 46 mp, 2015, calitatea, designul si utilitatea se regasesc in cele 30 de apartamente cu 2 camere, tip duplex, **26.900 €;** ☎0728.888.865 adina.curcuta@hlretailgroup.com

756. **TITAN,** dec., 59 mp, 2015, direct dezvoltator, P+4E cu lift, caramida Porotherm, finisat la cheie, centrala termica, se accepta credit. Finanalizare martie 2016. Disponibil in blocul 1, comision 0%, **48.450 €;** ☎0734.276.580

757. **TITAN,** dec., et. 9/10, 53 mp, policlinica Titan, Burdujeni, gresie, faianta, parchet, usa metalica, liber, **57.000 €;** ☎0728.777.132 office@ramax.ro

758. **TITAN,** vand ap. 2 camere, acte la zi, imb., termopane, g, f, p, um, apartamentul nu necesita renovat, **63.000 €;** ☎0769.425.401

759. **TITAN,** 1 Decembrie Residence, dec., 46 mp, 2015, calitatea, designul si utilitatea se regasesc in cele 30 de apartamente cu 2 camere, tip duplex, **27.900 €;** ☎0728.888.865/ 0728.829.333

760. **TITAN,** 1 Decembrie Residence, dec., 46 mp, 2015, calitatea, designul si utilitatea se regasesc in cele 30 de apartamente cu 2 camere, tip duplex, finalizat, **26.900 €;** ☎0728.888.865/ 0728.829.333 adina.curcuta@hlretailgroup.com

761. **TITAN,** 1 Decembrie, dec., et. 2/6, 43 mp, 2016, apartamente 2 camere in imobil nou construit,predare la cheie,centrala proprie, zona Titan-Th. Palady,aproape de statia de metrou 1 Decembrie, suprafete utile 43-52 mp, preturi de la 38.000 €, **47.565 €;** ☎0742.317.614/ 0762.710.358 office@cityland.ro www.cityland.ro

762. **TITAN,** 1 Decembrie, dec., et. parter/8, 47 mp, 1976, renovat partial, loc de parcare, 7 minute metrou, merita vazut, contor gaze, proiect centrala, scoli, gradinita, dec., spatios, **47.000 €;** ☎0722.783.630

763. **TITAN,** Auchan, semidec., 47 mp, 2010, 2 camere, 55 metri patrati, bloc finalizat 2010, gresie, faianta, parchet, termopan, usa metal, contorizare individuala, optional parcare si boxa, **49.859 €;** ☎0731.334.025 marius.stefanache@citadella-titan.ro www.citadella-titan.ro

764. **TITAN,** Auchan, dec., et. 2/6, 56 mp, 2015, bloc nou, P+6, apartament finisat, obiecte sanitare in baiecentrala termica individuala, lift hidraulic, comision 0, direct dezvoltator, **46.900 €;** ☎0727.722.222 office@theconcept.ro www.theconcept.ro

765. **TITAN,** Auchan, 1 Decembrie, et. 5/5, 40 mp, 2013, spatios, gresie, faianta, parchet, termopane, reabilitat, 2 bai, recent igienizat, centrala termica costuri mici de intretinere, pret negociabil, apartament duplex cu mansarda, **36.999 €;** ☎0760.152.545 exclusivesenator@gmail.com

766. **TITAN,** Auchan, Bdul 1 Decembrie, semidec., et. 5/6, 50 mp, 1979, bloc mansardat 2013, scara interioara, amenajari de calitate, pod, centrala termica proprie, balcon inchis cu termopan, **40.000 €;** ☎0740.246.872/ 0723.399.229

767. **TITAN,** Basarabia, Bucovina, Stadionul National, dec., et. 1/4, 53 mp, 1960, bloc reabilitat, fara risc, parchet masiv, aer conditionat, zona foarte buna, cu parcuri, linistita, urgent, oferta reala. Accept credit, **54.000 €;** ☎0737.089.919 mr.mariusrusnac@gmail.com

768. **TITAN,** Campia Libertatii, semidec., et. 4/10, 52 mp, 1970, bloc reabilitat, zona civilizata, gresie, faianta, termopan, parchet, acte la zi, liber, **55.000 €;** ☎0720.094.073

769. **TITAN,** Constantin Brancusi, semidec., et. 3/8, 54 mp, 1962, apartament 2 camere, fara imbunatatiri majore. Oferit de agentie **55.000 €;** ☎0731.950.455/ 0723.762.355/ 031.425.01.75 investimobiliare76@yahoo.com

770. **TITAN,** Edenia, Codrii Neamtului, dec., et. 10/11, 52 mp, 2009, 2 grupuri sanitare, gresie, faianta, termopane, bloc reabilitat, apartament nelocuit pana acum, centrala, bucatarie mobilata, paza, **52.000 €;** ☎0728.777.132 office@ramax.ro

771. **TITAN,** Grigorescu, Trapezului, semidec., 38 mp, 2016, imobil nou, demisol (parcare)+ p+2e+m, modern, direct dezv., accept credit bancar / ipotecar, 10 min. metrou, finisaje la alegere, centrala proprie, geam Tripan, reducere 3% la plata in avans, **41.500 €;** ☎0758.234.495/ 0758.090.101 rusu.c@vbi.ro www.vbi.ro

772. **TITAN,** Metrou 1 Decembrie (Piata Trapezului), semidec., et. 7/10, 51 mp, 1973, stradal, vand apartament 2 camere, confort 1, liber, metroul la scara, actele efectuate, **47.500 €;** ☎0761.349.940 office@dinamicimobiliare.ro

773. **TITAN,** metrou, vis-a-vis parc IOR, dec., et. 3/10, 51 mp, gresie, faianta, parchet, termopane, usa metalica, lux, instalatii electrice si sanitare schimbate, toate actele, **62.000 €;** ☎0732.135.467 office@ramax.ro

774. **TITAN,** Parc IOR, Lotrioara, Camil Ressu, 5 min. metrou, si Parc IOR, semidec., et. 10/10, 52 mp, 1977, confort 1, apartament renovat, termopan, usa meatlica, parchet, bloc in curs de reabilitare, acte, se accepta credit, **49.900 €;** ☎0786.294.130/ 0724.518.227 dariahouse2006@gmail.com www.dariahouse.ro

775. **TITAN,** parc, Aleea Rotunda, semidec., et. 4/10, 52 mp, 1970, bloc tip Y, renovat total, se vinde mobilat si utilat, vedere parc, orientare SV, loc de parcare ADP, liber, **65.000 €;** ☎0723.840.830 costin@evogrup.ro.ro

776. **TITAN,** parc, Aleea Rotunda, semidec., et. 5/10, 52 mp, 1970, bloc tip Y, renovat total, se vinde mobilat si utilat, vedere parc, orientare SV, loc parcare ADP, **70.000 €;** ☎0723.840.830 costin@evogrup.ro.ro

777. **TITAN,** Parc, Burdujeni, dec., et. 9/10, 55 mp, 1977, confort 1, renovat, gresie, faianta, parchet, termopan, usa metalica, instalatii schimbate, situat la 7 min. metrou, merita vazut, **55.000 €;** ☎0732.135.471

778. **TITAN,** Piata Trapezului, dec., et. 2/3, 51 mp, 2016, direct dezvoltator, p+2+m, finisaje la alegere, centrala proprie, contorizare individuala, parcare, finalizare iunie 2016, pereti de compartimentare din caramida, acces privat, acc. credit, **51.000 €;** ☎0728.320.544/ 0722.731.570 office@imonaconstruct.ro www.imonaconstruct.ro

779. **TITAN,** Policlinica, mai exact pe str. Burdujeni, 53 mp, confort 1 dec., etajul 9/10, bloc 1977 monolit, reabilitat, cu gresie, faianta, termopan, usa metalica, instalatii cupru, curat, zona linistita, merita, **55.000 €;** ☎0728.879.796

780. **TITAN, Policlinica, metrou, dec., et. 2/10, 54 mp, 1977, renovat, gresie, faianta, termopan, balcon logie, cadastru, intabulare, 53.000 €;** ☎**0723.712.883**

781. **TITAN,** Postavarul, adiacent, dec., 53 mp, cf.1, balcon, living 19 mp, bloc foarte civilizat, termopane, curat, metrou, scoala, liber, acte, intabulare, **43.000 €;** ☎0761.749.316/ 0722.824.757

782. **TITAN,** Postavarul, Bila, 20 mp, stradal, cf.2, complet renovata, totul nou, g, f, p, t, um, ac, mobilata, utilata nou, scara civilizata, c+i, **20.500 €;** ☎0761.749.316/ 0722.824.757

783. **TITAN,** Salajan, Prevederii, dec., et. 4/8, 52 mp, 1984, bloc reabilitat, 5 min. pana la Metrou N. Grigorescu, piata foarte aproape, accept Prima Casa; ☎0788.100.999

784. **TITAN,** str. Postavarul, aproape de Billa si parc, semidec., et. 3/3, 59 mp, 2012, in imobil nou p+2+m, constructie beton si caramida, balcon 14 m, se preda finisat: centrala proprie, gresie, faianta, parchet, usa metalica usi int, ob. sanitare, comision 0%, **55.000 €;** ☎0740.250.485 revecor@yahoo.com

785. **TITAN,** str.Postavarul, aproape Billa, dec., et. 3/3, 65 mp, 2012, parc, in imobil nou p+2+m, constructie beton si caramida, living cu bucatarie deschisa, 2 balcoane, spatios, se preda finisat: centrala proprie, gresie, faianta, parchet, comision 0 %, **60.000 €;** ☎0740.250.485 revecor@yahoo.com

786. **TITULESCU** - Banu Manta, dec., et. 8/8, reabilitat, termopan, parchet, **67.900 €;** ☎0723.627.544

787. **TITULESCU** Banu Manta, dec., et. 8/8, 60 mp, 1980, 1, reabilitat termic, gresie, faianta, parchet, termopan, usa metalica, AC, cadastru si intabulare **69.900 €;** ☎021.231.23.18/ 0731.144.153

788. **TITULESCU** Banu Manta, dec., et. 8, 55 mp, 1983, confort I, bloc reabilitat, gresie, faianta, termopan, cadastru, intabulare, vedere spate, **69.000 €;** ☎0735.345.844/ 021.260.10.63

789. **TITULESCU** Pasaj Victoria, dec., et. 6/10, 36 mp, 1975, neamenajat, reabilitat termic, **46.900 €;** ☎021.231.23.18/ 0731.144.153

790. **TOPORASI,** semidec., et. 3/4, 30 mp, apartament 2 camere, bloc reabilitat, interfon, loc parcare, **18.000 €;** ☎0737.959.351

791. **TRAFIC GREU** zona cu Nasaud, sector 5, et. 3/4, 63 mp, 1990, vand apartament 2 camere, la cheie, **38.000 €;** ☎0784.992.893

792. **TRAPEZULUI,** Titan, semidec., 62 mp, 2016, imobil nou, demisol (parcare)+P+2e+m, modern, direct dezv., accept credit bancar/ ipotecar, predare decembrie 2016, 10 min. metrou, finisaje la alegere, centrala proprie, geam Tripan, red. 7% la plata in avans, **58.900 €;** ☎0758.234.495/ 0758.090.101 rusu.c@vbi.ro www.vbi.ro

793. **TURDA,** Parcul Regina Maria, dec., et. 1/10, 66 mp, 1980, confort 1, cu imbunatatiri, zona superba/ civilizata, **67.000 €;** ☎0735.345.850/ 021.260.04.79

794. **TURDA,** Regina Maria, dec., 55 mp, 1984, et. 5, vedere spate, curat, gresie, faianta, parchet, termopan, cadastru, intabulare, **68.000 €;** ☎0735.345.844/ 021.260.10.63

795. **ULTRACENTRAL** str. I. L. Caragiale, dec., et. 2/2, 82 mp mp, 1960, mansarda, cu teren in proprietate de 48 mp, necesita renovare, rog fara intermediari; ☎0744.372.439/ 0773.886.826 lidia_nistor@yahoo.com

796. **UNIRII** - 11 Iunie semidec., et. 3/4, 65 mp, 1954, ap. cf. 1, imbunatatit, curat, centrala proprie, balcon mare, zona linistita, **60.000 €;** ☎0740.369.052 apexim.imobiliare@gmail.com.imo

797. **UNIRII** -Budapesta dec., et. 2/8, 50 mp, 1965, blocul cu Dristor-Kebab, are risc seismic, este in proiect de consolidare, vedere spate, curat, excelent investitie, Cantemir- Bd. Marasesti **43.000 €;** ☎0735.883.452 daniel.enache@centralimobiliare.ro www.centralimobiliare.ro

798. **UNIRII** -I.C. Bratianu vis-a-vis Cocor, dec., et. 5/6, 45 mp, particular, amenajat, centrala termica, balcon, superlocatie, **55.000 €;** ☎0746.091.481

799. **UNIRII** -Sf. Vineri, str. Stelea Spataru 17, et. 5/7, 30 mp, particular, 2 camere, centrala termica. Superlocatie, **32.000 €;** ☎0746.091.481

800. **UNIRII** Fantani dec., 65 mp, 1990, ap. et. 4, deosebit, vedere sud, **149.000 €;** ☎0724.439.259

801. **UNIRII** Horoscop -fantana mare, dec., et. 3/8, 64 mp, 1990, bloc stradal, intrare si vedere stradala. Imbunatatiri gresie, faianta, parchet, termopan, usa metalica. Liber, **139.900 €;** ☎0756.778.899 tatiana.nicolae@exigenthouse.ro

802. **UNIRII** Natiunile Unite, dec., et. 5/10, 64 mp, apartamentul se vinde mobilat si utilat, acte la zi, se accepta credit, **90.000 €;** ☎021.321.21.81/ 0736.935.106

803. **UNIRII** Nerva Traian, dec., 69 mp, 2016, apartament 2 camere bloc nou, termen de finalizare 2017, apartamentele se predau finisate, preturile pornesc de la 84.000 €+tva, **84.000 €;** ☎021.321.21.81/ 0767.160.000

804. **UNIRII** Splai, Nerva Traian, metrou, in apropiere de parcul Tineretului, dec., et. parter/4, 74 mp, 2015, lux, elegante si spatioase bloc nou d+p+4e, caramida, lift hidraulic, 23 apartamente, TVA inclus, vizionari si S si D, **107.000 €;** ☎0722.248.933 viorel.iosifescu@gmail.com www.apartamentenoi0comision.ro

805. **UNIRII** Splaiul, Biblioteca Nationala, dec., et. 5/8, 72 mp, 1990, renovat lux, aer conditionat, pozitie deosebita, terasa, adiacent Bd. Unirii, Bd. Cantemir, Piata Unirii, ideal investitie, **125.000 €;** ☎021.319.78.04/ 0724.257.295 silviuatlas@yahoo.com

806. **UNIRII BULEVARD,** dec., 1996, langa Tribunal si magazin Unirea, bloc A, etaj 1, foarte spatios, neamenajat. Proprietar, **142.000 €;** ☎031.808.16.65/ 0725.564.172

807. **UNIRII BULEVARDUL,** dec., et. 6/10, 65 mp, 1991, ap. 2 cam., 3 balcoane, liber, zona deosebita, stradal, scara pazita, **95.000 €;** ☎0721.242.956

808. **UNIRII PIATA - Budapesta, semidec., et. 8/9, 54 mp, 1964, vedere superba, mobilat, amenajat, 72.000 €;** ☎**0722.321.021**

809. **UNIRII SPLAI** Lidl, semidec., 60 mp, 2016, la 2 min. metrou Mihai Bravu, contorizate individual, living generos cu bucatarie deschisa, balcon inchis, parcare subterana si supraterana, lift hidraulic, imobil S+P+5E+6Er, finalizare 15 Decembrie 2016, **84.000 €;** ☎0733.976.712 mihaibravuresidence4@gmail.com prohilrezidential.ro

810. **UNIRII SPLAI,** Confort City, dec., et. 4/11, 83 mp, 2009, g, f, p, t, um, Ac., centrala, mobilat Mobexpert, utilat, intabulat, **48.000 €;** ☎0746.188.866

811. **UNIRII,** 72 mp, etajul 1, luminos, spatios, finisaje lux, utilat si mobilat complet, 3 balcoane, pozitionare excelenta, 2 min. metrou, Magazinul Unirea, Tribunalul Bucuresti, **125.000 €;** ☎0737.211.507 rodian.dinu@westmount.ro www.westmount-imobiliare.ro

812. **UNIRII,** Centrul Vechi, semidec., et. 1, 66 mp, etaj 1, renovat integral, centrala proprie, instalatii electrice/sanitare schimbate, acoperis nou, negociabil. Vecinatati: Universitate, Bratianu, Metrou. Ova77413, **64.990 €;** ☎0737.504.516 iulian.tanasie@catalog-rezidential.ro www.catalog-rezidential.ro

813. **UNIRII,** Matei Basarab, et. 3/5, 85 mp, 2010, imobil 2010, renovat lux, mobilat nou, utilat complet, transformat din 3 camere, aer conditionat, 2 grupuri sanitare, adiacent Piata Alba Iulia, Bd. Unirii, **135.000 €;** ☎021.319.78.04/ 0724.257.295 silviuatlas@yahoo.com

814. **UNIRII,** Tribunal, dec., et. 7/9, 55 mp, 2015, imobil P+9 finalizat si locuit, finisaje top, centrala proprie, gresie, faianta Marazzi, usi Pinum, obiecte sanitare Grohe, posibilitate loc parcare, **95.000 €;** ☎0742.265.640/ 0784.118.888 office@ansamblurezidential.net www.ansamblurezidential.net

815. **UNIVERSITATE** Hotel Intercontinental, dec., et. 1/6, 58 mp, 1940, confort 1, cladire consolidata, fara risc seismic, termopan, parchet, aer conditionat, usa metalica, vedere completa stradala, ideal birou/ rezidential. Metrou la scara, **70.000 €;** ☎0742.265.640/ 0785.232.323 oana@euroinvest.ro www.euroinvest.ro

816. **UNIVERSITATE** stradal, ultracentral, dec., et. 4/9, 50 mp, 2013, bloc nou construit, utilitati contorizate, finisaje calitate. La 5 minute de: Gradina Icoanei, Parc Ioanid, Romana, Magheru, Dacia, Eminescu, Mosilor, Carol, Armeneasca **125.000 €;** ☎0733.391.139 vanzari@maria-rosetti38.ro www.maria-rosetti38.ro

817. **UNIVERSITATE,** stradal, ultracentral, dec., et. 4/9, 50 mp, 2013, bloc nou construit, etaj 4, utilitati contorizate, finisaje calitate. La 5 minute de: Gradina Icoanei, Parc Ioanid, Romana, Magheru, Dacia, Eminescu, Mosilor, Carol, Armeneasca, **125.000 €;** ☎0733.391.139 vanzari@maria-rosetti38.ro www.maria-rosetti38.ro

818. **VACARESTI** Sun Plaza et. 2/4, 46 mp, 2015, imobil nou P+4, finisaje la alegere incluse in pret, caramida Porotherm, termopan Veka, centrala proprie, lift hidraulic, parcare, 5 minute metrou Piata Sudului, direct dezvoltator, comision 0%, **55.000 €;** ☎0742.265.672/ 0784.118.888 office@ansamblurezidential.net www.ansamblurezidential.net

819. **VACARESTI,** langa Tineretului, semidec., et. 7/10, 53 mp, 2012, apartament 2 camere, etaj 7 din 10, constructie 2012. Suprafata utila de 53 mp, dispune de terasa si finisaje complete si moderne, centrala proprie, bucatarie mobilata si utilata, **65.000 €;** ☎0737.725.586 andrei.stefan@neolandinvest.ro

820. **VACARESTI,** metrou Piata Sudului, Sun Plaza, dec., et. 1/3, 61 mp, 2015, bloc nou, zona linistita, centrala termica, finisaje incluse, spatioase, caramida, finalizat, comision 0, **65.000 €;** ☎0727.722.222 office@theconcept.ro www.theconcept.ro

821. **VACARESTI,** Sun Plaza, dec., et. 1/4, 48 mp, 2016, Delta View Residence, imobil nou construit, predare la cheie, inclusiv centrala termica, terase 9-18 metri patrati, aproape de metrou, Mall Sun Plaza, parc Tineretului, zona linistita, **62.000 €;** ☎0756.828.824/ 0762.710.358 cristina@cityland.ro www.vacaresti-residence.ro

822. **VATRA LUMINOASA** lancului, Mega Mall, semidec., et. 1/3, 45 mp, 1965, superb, renovat complet, centrala proprie, luminos, spatios, zona exceptionala, verde, apropiere parcuri, RATB, Arena Nationala, Maior Coravu, **62.000 €;** ☎0774.021.319 officetheplace@gmail.com

823. **VICTORIEI** - Dr. Felix, et. 10/10, confort 2, reabilitat- termopan, liber, intabulare, **43.900 €;** ☎0723.627.531

824. **VICTORIEI PIATA** - zona, vand ap. 3 camere in imobil vila P+2, zona de vile, renovat, pozitie f. frumoasa, curte interioara; ☎0770.836.435

825. **VICTORIEI,** Banu Manta, dec., et. 2/5, 75 mp, 2014, imobil nou, pozitie excelenta, ultimul apartament 2 camere, finisaje deosebite, contorizari individuale. Proprietar, **110.000 €;** ☎0722.274.188/ 0768.987.129 aviatieinorthresidence@yahoo.com www-aviatiei-north-residence.ro

826. **VITAN** semidec., et. 2/12, 64 mp, 2013 , vand apt 2 cam in Vitan Res 2, paza 24 H, 1 min de metrou, 4 min de P. Tineretului, acces usor in centru, finisaje exceptionale: piatra naturala. Apartamentul este complet utilat si dotat, **89.900 €;** ☎0724.515.035 Luciancarare@ymail.com

827. **VITAN** semidec., et. 2/12, 64 mp, 2013 , vand apt. 2 cam. in Vitan Res 2, paza 24 H, 1 min de metrou, 4 min de P.

Imobiliare vânzări 3 CAMERE

18. **ALBA IULIA,** Bd. Burebista, dec., et. 2/8, 80 mp, 1992, zona centrala, vedere mixta, mobilat lux si utilat, disponibil imediat, se accepta credit, acte la zi, vedere mixta, intrare stradala **128.000 €;** ☎0736.935.106/ 021.321.21.81

19. **ALEXANDRIEI** Bragadiru, Cartierul Independentei, dec., et. parter/3, 159 mp, 2016, ap. 3 camere, 73 mp + 86 mp curte in proprietate exclusiva bloc nou finisaje incluse la alegere loc de parcare gratuit acces rapid la sos Alexandriei, comision 0, **56.000 €;** ☎0762.438.069/ 0763.739.612 office@bragadiuresidence.ro www.bragadiuresidence.ro

20. **ALEXANDRIEI** Haliu Leroy Merlin semidec., et. parter/3, 72 mp, 2016, apartament spatios situat la parter intr-un bloc nou se preda la cheie si loc de parcare incluse toate utilitatile bransate bloc in curs de construire **41.000 €;** ☎0763.739.612/ 0762.438.069 office@bragadiuresidence.ro www.bragadiuresidence.ro

21. **ALEXANDRIEI** Haliu, Bragadiru Leroy Merlin, semidec., et. 1/3, 88 mp, 2016, extrem de spatios, cu 2 balcoane, debara, finisat la cheie, centrala proprie, loc de parcare gratuit, imobil bransat la canalizare si apa curenta, direct proprietar, comision 0, **43.500 €;** ☎0763.739.612/ 0762.438.069 office@bragadiuresidence.ro www.bragadiuresidence.ro

22. **ALEXANDRU OBREGIA,** dec., 62 mp, ap. 3 camere, I, balcon, liber, fara imb., toate actele, **43.000 €;** ☎0762.752.582/ 0730.452.410

23. **ALEXANDRU OBREGIA,** Cultural, Piata Straduintei, et. 5/10, 70 mp, 2 balcoane, geam baie, intabulare, **52.000 €;** ☎0748.133.331/ 0722.654.458

24. **ALEXANDRU OBREGIA,** Lidl, dec., et. 10/10, 68 mp, terasa refacuta, zugravit, amenajat, termopane, ac, cadastru, **45.000 €;** ☎0743.225.022

25. **ANSAMBLUL GAMA RESIDENCE TOWERS FAZA II,** dec., 91 mp, 2016, 3 camere, cf. 1, toate imbunatatirile noi 2016: gresie, faianta, parchet, termopan, usa metalica, videointerfon, centrala termica, 2 grupuri sanitare, 2 balcoane, bloc nou 2016, **88.000 €;** ☎0758.041.197

26. **APARATORII PATRIEI,** dec., et. 3/4, 72 mp, 1982, 3 camere confort 1, 2 bai, bloc curat, apropiere metrou, zona linistita, centrala termica, g, f, ac, parcare, instalatie electrica noua, geamuri termopan, geam baie, vedere frumoasa **73.000 €;** ☎0749.692.247

27. **APARATORII PATRIEI,** 78 mp, Metropolitan Residence, direct dezvoltator, 3 camere, tip 1, in bloc nou, in constructie, compartimentare din caramida, finisaje moderne la alegere, in zona Aparatorii Patriei - Berceni, in imediata vecinatate a statiei de metrou Aparatorii Patriei, **75.000 €;** ☎0736.362.110 ramona@metropolitanresidence.ro

28. **APARATORII PATRIEI,** 3-4 minute pana la metrou, semidec., et. 3/4, 65 mp, 1974, spatios, luminos, **53.500 €;** ☎0771.211.979/ 0723.945.799

29. **APARATORII PATRIEI,** metrou, dec., 75 mp, 2016, direct dezvoltator - studio in bloc nou construit, finisaje la alegere, toate utilitatile, tva inclus **75.000 €;** ☎0721.805.158/ 0722.297.332 gabriela@metropolitanresidence.ro www.metropolitanresidence.ro

30. **AVIATIEI,** dec., et. 3/4, 69 mp, 1985, centrala proprie, 2 x aer conditionat, loc de parcare ADP, recent renovat. Proprietar, **115.000 €;** ☎0762.292.288

31. **AVIATIEI,** dec., 100 mp, 2015, Metropolitan Residence, dezvoltator, bloc nou apropiere metrou, 3 camere, bucatarie inchisa, compartimentare din caramida, finisaje moderne la alegere, **141.000 €;** ☎0736.362.110 ramona@metropolitanresidence.ro www.metropolitanresidence.ro

32. **AVIATIEI,** Al. Serbanescu, dec., et. 3/3, 78 mp, 1986, superfinisat, gresie, faianta, termopan, parchet, 2 grupuri sanitare, bucatarie mobilata, centrala proprie, Herastrau, **111.000 €;** ☎0724.559.114

33. **AVIATIEI,** Baneasa, dec., et. 4/6, 136 mp, 2010, imobil nou, direct dezvoltator, ultimele 3 apartamente cu 3 camere, suprafete: 136 metri patrati, 150 metri patrati, 212 mp , finisaje 2015. Proprietar, **1.200 €/ mp;** ☎0722.274.188/ 0768.987.129 aviatieinorthresidence@yahoo.com www-aviatiei-north-residence.ro

34. **BABA NOVAC** parc IOR, Reconstructiei, semidec., et. 1/10, 70 mp, 1970, renovat recent, gresie, faianta, parchet, termopan, instalatii schimbate, usi noi, 2 grupuri sanitare, situat la 7-8 minute de metrou Dristor, bloc reabilitat, neg., **70.000 €;** ☎0732.135.467

35. **BABA NOVAC,** Campia Libertatii, semidec., et. 9/10, 66 mp, cf. 1, bloc reabilitat, gresie, faianta, termopane, usa metalica, curat, scara curata si linistita aproape de parc IOR, **66.000 €;** ☎0728.777.132 office@ramax.ro

36. **BABA NOVAC,** Parc IOR, Reconstructiei, semidec., et. 1/10, 70 mp, 1970, renovat recent, gresie, faianta, parchet, termopan, instalatii schimbate, usi noi, 2 grupuri sanitare, situat la 7-8 minute de metrou Dristor, bloc reabilitat, negociabil, **70.000 €;** ☎0732.135.471

37. **BABA NOVAC,** Parc IOR, restaurant Rucar, semidec., et. 1/10, 67 mp, gresie, faianta, parchet, termopane, usa metalica, 2 grupuri sanitare, bloc reabilitat, apropiere metrou Dristor, **70.000 €;** ☎0728.777.132 office@ramax.ro

38. **BANEASA** Aerogarii, pod Aviatiei, dec., et. 3/3, 110 mp, 2015, in imobil se gasesc 4 apartamente cu 2camere si 2 cu 3 camere. Ap. prezentat are 80 mpu + 26m terasa + 4 mp balcon, agentie, **124.900 €;** ☎0755.499.491 costin@areanorthestate.ro www.areanorthestate.ro

39. **BANEASA** Casa Presei, Barcelona Residence, dec., et. 2/4, 114 mp, 2014, ansamblu exclusivist, finalizat si locuit, finisaje lux, centrala, 2 bai, terasa 18 mp, optional parcare subterana, direct dezvoltator. Oferta cu finantare inclusa, comision 0 %, **106.500 €;** ☎0744.426.287/ 0784.118.888 costi@euroinvest.ro www.barcelona-residence.net

40. **BANEASA** in zona Aerogarii, pod Aviatiei, dec., et. parter/3, 110 mp, 2015, un imobil nou in care se gasesc 4 apartament cu 2 camere si 2 cu 3 camere. Apartamentul prezentat are 90 mpu + 20 m terasa, 80 mp curte + parcare, agentie, **154.000 €;** ☎0755.499.491 costin@areanorthestate.ro www.areanorthestate.ro

41. **BANEASA,** Antena 1, dec., et. 4/4, 72 mp, 1982, 3 camere, 2 grupuri sanitare, centrala termica, instalatii noi, gresie, faianta, parchet, termopan, usi schimbate, usa metalica, 2 aer conditionat, **91.000 €;** ☎0729.652.979/ 0744.349.859

42. **BANEASA,** Casa Presei, Barcelona Residence, dec., et. 4/4, 83 mp, 2015, ansamblu exclusivist, finalizat si locuit, finisaje lux, centrala proprie, ascensor, optional parcare subterana, direct dezvoltator. Oferta cu finantare inclusa. Comision 0 %, **78.500 €;** ☎0744.426.287/ 0784.118.888 costi@euroinvest.ro www.barcelona-residence.net

43. **BANEASA,** Casa Presei, Barcelona Residence, dec., et. 1/4, 85 mp, 2015, ansamblu exclusivist, finalizat si locuit, finisaje lux, centrala, 2 bai, terasa 4 mp, optional parcare subterana, direct dezvoltator. Oferta cu finantare inclusa, comision 0%, **85.000 €;** ☎0744.426.287/ 0784.118.888 costi@euroinvest.ro www.barcelona-residence.net

44. **BANEASA,** Casa Presei, Barcelona Residence, dec., et. 4/4, 83 mp, 2015, ansamblu exclusivist, finalizat si locuit, finisaje lux, terasa 15 mp, ascensor, 2 bai, optional parcare subterana, direct dezvoltator. Oferta cu finantare inclusa, comision 0%, **95.000 €;** ☎0744.426.287/ 0784.118.888 costi@euroinvest.ro www.barcelona-residence.net

45. **BANEASA,** Greenfield, Iancu Nicolae, semidec., et. 3/3, 78 mp, 2008, lux, bucatarie mobilata, 2 aer conditionat, centrala termica, debara, 2 balcoane, dormitoare mari 13/14 mp, loc parcare, paza, transport in comun, nou renovat. Negociabil, proprietar, **76.000 €;** ☎0731.497.321

46. **BANEASA,** Romatsa, semidec., et. 1/4, 115 mp, 2015, imobil finalizat P+4, finisaje premium, centrala proprie, 2 bai, terase 20 mp cu vedere superba spre padure, lift, loc de parcare subteran si tva incluse in pret, **125.000 €;** ☎0742.265.640/ 0785.232.323 oana@euroinvest.ro www.euroinvest.ro

47. **BARBU VACARESCU,** Fabrica de Glucoza, langa lacul Floreasca, semidec., et. 1/5, 75 mp, 2013, zona linistita, cartier rezidential, modificat in 2 camere, are 2 grupuri sanitare, finisaje peste medie, merita vazut, **99.000 €;** ☎0724.270.019 travaharealestate@gmail.com www.travahar.ro

48. **BARSANESTI** Militari, dec., 82 mp, 1978, ap. 3 cam., cf. 1, et. 10, g, f, p, parcare, curat, merita vazut, disc., **64.000 €;** ☎0728.252.490

49. **BASARABIA BLD.,** National Arena, apropiere Mega Mall, dec., et. 8/8, 70 mp, 1980, gresie, faianta, parchet, termopan, bloc reabilitat, liber, intabulare, **58.000 €;** ☎0720.192.652/ 0768.348.711 kdwimob@gmail.com

50. **BASARABIA,** Posta, semidec., et. 7/10, 72 mp, 1983, 3 camere, confort 1, 2 grupuri sanitare, balcon, imbunatatiri: gresie, faianta, parchet, termopan, ac, um, Chisinau, Nicolae Grigorescu, Basarabia, **67.990 €;** ☎0735.724.679/ 0747.111.633/ 0722.459.956 marian.iacob@saferealestate.ro www.saferealestate.ro

51. **BAZILESCU PARCUL,** dec., et. 2/3, 70 mp, 2016, apartament 3 camere, 2 bai, bucatarie inchisa cu acces pe balcon, living foarte spatios, dressing, boxa si loc de parcare incluse in pret! **85.000 €;** ☎0731.300.030/ 0741.464.214 zapodeanugabriel@gmail.com www.tentantimobiliare.ro

52. **BAZILESCU PARCUL,** dec., et. parter/3, 140 mp, 2016, apartament 3 camere, parter inalt cu curte si terasa de 70 metri patrati, bucatarie inchisa, living foarte spatios, zona foarte buna in apropiere de Parcul Bazilescu. Loc de parcare si boxa incluse in pret! **99.000 €;** ☎0731.000.030/ 0741.464.214 zapodeanugabriel@gmail.com www.tentantimobiliare.ro

53. **BELLER** Protopopescu, semidec., et. 7/12, 63 mp, ap. 3 cam., nemodernizat, reabilitat termic, fara intermediari. Proprietar, **71.000 €;** ☎021.231.75.74

54. **BERCENI dec., et. 2/5, 82 mp, 2016, Apartament 3 camere, 2 bai, 2 balcoane, lift, Aparatorii Patriei, nou, se preda la cheie cu finisaje de exceptie si toate utilitatile. Spatios, bine compartimentat si luminos. Comision 0%. 65.500 €; ☎0731.171.007 razvan.marginean@gmail.com**

55. **BERCENI dec., et. 1/5, 90 mp, 2016, apartament 3 camere, 2 bai, terasa proprie de 15 mp, acces rapid catre imobil de la statia de metrou. Zona Berceni, loc de parcare in incinta. Loc de joaca pentru copii la 50 m de imobil, 67.500 €; ☎0731.955.150/ 0728.970.820 Razvan953@yahoo.com**

56. **BERCENI dec., et. 2/3, 78 mp, 2016, apartament 3 camere, 2 min. metrou Dimitrie Leonida, etaj intermediar, 2 balcoane, finisaje la alegere, centrala termica si obiecte sanitare in baie, bonus locul de parcare,! 67.500 €; ☎0733.373.483/ 0727.162.816 Craciun_ioana90@yahoo.com**

57. **BERCENI dec., et. 3/5, 80 mp, 2016, apartament deosebit 3 camere bloc nou, 8 minute metrou Leonida, 2 bai, finisaje moderne la alegere: gresie, faianta, parchet, usi de interior, obiecte sanitare. TVA 5%, inclus in pret, 65.500 €; ☎0727.392.677/ 0762.886.677**

58. **BERCENI dec., et. 1/5, 77 mp, 2016, apartament nou de 3 camere la 3- 4 min. de metrou Dimitrie Leonida, disponibil la etaj. Pretul apartamentului este la cheie dar poate fi personalizat la alegere cu finisaje de buna calitate, 65.000 €; ☎0720.063.459/ 0721.888.400 robbyn_rci@yahoo.com**

59. **BERCENI dec., et. 2/5, 75 mp, 2016, Proprietar, vand apartament 3 camere in ansamblu nou, lift, balcon inchis, centrala proprie, aer conditionat inclus, la cheie, 500 de m pana la statia de metrou, direct dezvoltator 58.900 €; ☎0726.138.984/ 0722.478.920 Adriangherman2004@gmail.com**

60. **BERCENI dec., et. 1/3, 90 mp, 2016, stradal, finisaje la alegere, centrala de apartament, 2 grupuri sanitare, strazi asfaltate si luminate, super pozitie, zona linistita, 61.900 €; ☎0722.557.782/ 0727.261.214 Stoian.catalin.mihai@gmail.com**

61. **BERCENI dec., et. parter/5, 52 mp, 2016, vand apartament 3 camere, balcon inchis, acces stradal din Bd. Metalurgiei, centrala proprie, lift, toate utilitatile contorizate. Accept si credit bancar, reduceri la plata cash, ! 46.900 €; ☎0726.138.984/ 0722.478.920 Adriangherman2004@gmail.com**

62. **BERCENI** - 3 cam, soseaua Oltenitei (Lidl Popesti), dec., et. 3/4, 80 mp, 2015, bloc nou, balcon, apartamentul se preda la cheie, complet finisat si bransat la utilitati individual, accept Credit Prima Casa, ipotecar, cash, **64.700 €;** ☎0720.080.422 bogdan.nichifor282@gmail.com

63. **BERCENI** - Luica, semidec., 50 mp, 1974, bloc curat, scoala si gradinita la 2 min., stradal, acc. credit, acte la zi, **33.000 €;** ☎0765.011.786/ 0737.785.502

64. **BERCENI** Covasna, C-tin. Brancoveanu, Dorohoi, semidec., et. 3/4, 68 mp, vedere fata, apartament pe mijloc, c-tie. 1975, ☎0733.301.600 razvan.ion@reian.ro www.reian-imobiliare.ro

65. **BERCENI Dimitrie Leonida (7 min.) dec., et. 1/3, 90 mp, 2016, ansamblu rezidential, spatios, se vinde la cheie, centrala proprie, bransat la toate utilitatile orasului, loc de parcare gratuit, reducere la plata cash 3.000 €; 61.900 €; ☎0722.664.430/ 0731.491.608 Cristi.ionita30@yahoo.com**

66. **BERCENI** Dimitrie Leonida, dec., et. 1/4, 79 mp, 2015, ansamblu privat langa metrou, parc in incinta, magazin, predare la cheie, bonus bucataria cadou + electrocasnice +ac, **67.500 €;** ☎0752.443.436/ 0759.030.363 adrian.pintilie@neofortbiz.ro www.ansamblu-rezidential-nou.ro

67. **BERCENI Dimitrie Leonida, 5 min. fata de statia de metrou, dec., et. 2/4, 67 mp, 2016, se vinde la cheie, bucatarie mobilata si utilata, finisaje de calitate, centrala termica, contorizare separata, toate utilitatile orasului, 59.500 €; ☎0722.664.430/ 0731.491.608 Cristi.ionita30@yahoo.com**

68. **BERCENI Dimitrie Leonida-metrou, dec., et. 2/4, 90 mp, 2016, 2 bai, finisaje deosebite, centrala proprie, bloc nou, balcon- terasa, loc de joaca, parc, parcare inclusa, direct dezvoltator (pretul este pentru cash), 64.125 €; ☎0722247892/ 0726.138.984**

69. **BERCENI** Drumul Gazarului, et. 3/4, 1980, 3 cam. cf. 1, 2 bai, reabilitat, cadastru, intabulare, **59.000 €;** ☎0723.572.760/ 0785.539.448

70. **BERCENI** Giurgiului, semidec., 68 mp, confort 1, imbunatatiri, curat, etaj inferior, acces catre metou, **48.000 €;** ☎0765.007.323/ 0730.406.271

71. **BERCENI Metrou Dimitrie Leonida dec., et. 2/5, 80 mp, 2016, constructie noua, lift, balcon inchis, aer conditionat, compartimentare caramida porotherm, centrala proprie, 65.500 €; ☎0734.042.305 Robert.sorin87@gmail.com**

72. **BERCENI Metrou Dimitrie Leonida 700 m. dec., et. 2/5, 75 mp, 2016, Imobil nou. Apartament foarte spatios, excelent compartimentat, dotat complet. Contorizare individuala. Finisaje la alegere. Predare la cheie. Aer conditionat. 62.000 €; ☎0727.162.816/ 0723.202.593 mihai.ariton23@gmail.com**

73. **BERCENI metrou Dimitrie Leonida, semidec., et. parter/5, 77 mp, 2016, zona rezidentiala, bloc nou, finisaje exceptionale, contorizare, individuala, comision 0, discount pentru plata cash, 65.000 €; ☎0721.888.400/ 0725.225.117 catalinrockz@yahoo.fr**

74. **BERCENI** Metrou Dimitrie Leonida, 5 minute pe jos, dec., et. 1/5, 77 mp, 2016, apartament 3 camere, spatios, finisaje la alegere, g, f, p, centrala proprie. Contorizare individuala. Predare la cheie. Accept credit, **65.000 €;** ☎0733.373.483/ 0727.162.816 Craciun_ioana90@yahoo.com

75. **BERCENI Metrou Leonida, dec., et. 1/5, 90 mp, 2016, 3 camere, spatios, terasa generoasa, finisaje import, parchet laminat, usi interior din lemn, toate utilitatile, contorizat separate, acces metrou si centre comerciale, 67.500 €; ☎0723.225.170/ 0734.950.229 marius.boteanu@yahoo.com**

76. **BERCENI** Oltenitei, strada Cercetatorilor, et. 9/12, 70 mp, 2009, proprietar. Apartamentul este finisat integral 2015, este liber, acte la zi, accept credit, **72.000 €;** ☎0784.692.177 rusanucristi@gmail.com

77. **BERCENI** Piata Covasna dec., 61 mp, 1970, vand ap. 3 cam. si boxa subsol, liber, neg., **45.000 €;** ☎0720.072.180

78. **BERCENI** Piata Covasna, semidec., et. 1/4, 65 mp, 1973, cf. 1, imbunatatiri, bloc izolat, gresie, faianta, termopan, toate actele, **65.000 €;** ☎0727.424.131/ 0765.404.301

79. **BERCENI** Piata Covasna, semidec., et. 1/4, 65 mp, 1973, confort 1, imbunatatiri, bloc izolat, gresie, faianta, termopan, toate actele, **65.000 €;** ☎0727.424.131/ 0765.404.301

80. **BERCENI** Piata Progresul, dec., et. 6/10, 55 mp, ap. 3 cam., cf. 2, liber, curat, urgent, **38.500 €;** ☎0799.059.414/ 0761.440.909

81. **BERCENI sector 4, langa Metro Berceni, dec., et. 2/5, 85 mp, 2016, apartament, zona linistita, merita vazut, reducere pentru plata cash. Finisaje la alegere. Loc de parcare, 65.500 €; ☎0722.557.782/ 0727.261.214 Stoian.catalin.mihai@gmail.com**

82. **BERCENI Str. Amurgului, 6-7 min. mers pe jos metrou Dimitrie Leonida, dec., et. 1/3, 90 mp, 2016, finisaje moderne, gresie, faianta, parchet, usi interior, centrala termica, pretul afisat este pentru plata cash loc parcare inclus, 58.800 €; ☎0734.950.229/ 0723.225.170 dany.barbulescu@yahoo.com**

83. **BERCENI** Str. Ghimpati, dec., et. 7/10, 55 mp, 1978, ap. 3 cam., cf. 2 sporit, liber, curat, toate actele, balcon mare, acc credit, **40.000 €;** ☎0731.136.698/ 0768.322.642 carmen_alice82@yahoo.com

84. **BERCENI** Uioara, semidec., et. 1/10, 55 mp, 1975, proprietar vand apartament 3 camere modern, confort 2, imbunatatiri, **45.000 €;** ☎0764.666.042

85. **BERCENI, semidec., et. 6/10, 72 mp, 2 balcoane, geam baie, loc parcare, stradal, fara imbunatatiri recente, 60.100 €; ☎0762.693.767**

86. **BERCENI,** et. 2/10, 75 mp, 1980, cf. 1 sporit, Su = 75 mp, imbunatatiri partiale, 2 gr. sanitare, balcon 7 mp (inchis), f. spatios si curat, zona linistita, cash sau credit, disc., **62.000 €/discutabil;** ☎0764.721.017

87. **BERCENI,** dec., et. 7/10, 54 mp, 1975, confort II, termopan, balcon, **40.000 €;** ☎0721.095.449

88. **BERCENI,** Al. Obregia, semidec., et. 6/10, 72 mp, 1978, 2 balcoane, geam baie, loc parcare, stradal, fara imbunatatiri recente, acte la zi, pret neg., **60.000 €;** ☎0733.301.600 razvan.ion@reian.ro www.reian-imobiliare.ro

89. **BERCENI,** Aparatorii Patriei, dec., et. 2/10, 1985, 2 balcoane, intab., agentie, **62.000 €;** ☎0726.671.256/ 0761.526.532

90. **BERCENI,** Dimitrie Leonida, semidec., et. 2/4, 67 mp, 2016, ansamblu privat, langa metrou, direct dezvoltator, parc in incinta, magazin, predare la cheie, bonus bucataria cadou cu electrocasnice +ac, **59.500 €;** ☎0752.443.436/ 0759.030.363 adrian.pintilie@neofortbiz.ro www.ansamblu-rezidential-nou.ro

91. **BERCENI,** Emil Racovita, dec., et. 9/9, 70 mp, cf. 1, g, f, p, t, um, bloc tip R, reabilitat termic, intabulat, **56.000 €;** ☎0746.188.844

92. **BERCENI,** Emil Racovita, spital Obregia, stradal, semidec., et. 1/4, 60 mp, 1 baie, stare buna, balcon inchis, aer conditionat, zona verde, liniste, bloc curat, cadastru, intabulare, accepta credit, **58.000 €;** ☎0744.648.490 stefimobiliare@yahoo.com www.stefimobiliare.ro

93. **BERCENI,** langa metrou, dec., et. 1/3, 70 mp, 2016, particular, etaj intermediar, 2 grupuri sanitare, geam la baie, bucatarie mare inchisa, se preda la cheie, finisaje de calitate, langa Metrou Dimitrie Leonida, **65.000 €;** ☎0725.432.155

94. **BERCENI,** metrou Aparatorii Patriei 300 m, semidec., et. 4/4, 60 mp, 2016, dezvoltator, apartament modern 3 camere, 2 bai, constructie solida din cadre de beton si zidarie, centrala proprie, finisaje la alegere, accept credit bancar, **37.500 €;** ☎0767.653.233

95. **BERCENI,** Moldovita, 6 minute Aparatorii Patriei, semidec., et. 2/4, 62 mp, 1972, finisaje moderne, gresie, faianta, parchet, termopan, usa metalica, gradinita-cresa si scoala la 3-4 min., zona verde si linistita, pret usor negociabil, **59.000 €;** ☎0764.379.595/ 0728.512.991

96. **BERCENI,** Monaco Tower, dec., 77 mp, 2009, complex rezidential, 3 balcoane finisaje lux (p. triplu, gresie, faianta Marazzi, A.C.), U.M. contorizat integral, metrou D. Leonida, proprietar, TVA aplicabil, preturi incepand de la, **71.500 €;** ☎0753.088.272/ 0752.272.003 info@secure-homes.ro www.secure-homes.ro

97. **BERCENI,** Monaco Tower, dec., 77 mp, 2009, complex rezidential, 3 balcoane finisaje lux (p. triplu, gresie, faianta Marazzi, A.C.), U.M., contorizat integral, metrou D. Leonida, proprietar, TVA aplicabil, preturi incepand de la, **65.500 €;** ☎0753.088.272/ 0752.272.003 info@secure-homes.ro www.secure-homes.ro

98. **BERCENI,** Obregia, 10 min. metrou, semistradal, dec., et. 10/10, 67 mp, 1971, liniste, verdeata, scoala, gradinite, bloc foarte civilizat, terasa fara probleme, acte, merita vazut, necesita amenajare totala, pret unic, ocazie, acc. credit, liber, disponibil, seriozitate, **39.500 €;** ☎0769.490.655/ 0740.687.595

99. **BERCENI,** Obregia, Aliorului, semidec., et. 1/4, 70 mp, 1970, ap 3 camere, scara de mijloc, in apropiere, piata, scoala, gradinita, **59.990 €;** ☎0758.089.602

100. **BERCENI,** Obregia, Covasna, dec., et. 2/6, 68 mp, 1975, 3 camere, confort 1, termopan, fara imbunatatiri substantiale, spatios, **56.300 €;** ☎0732.864.809/ 0766.603.401

101. **BERCENI,** Selgros, str. Aurel Persu, in ansamblu rezidential, et. 1/3, 78 mp, 2010, zona extrem de linistita cu spatiu verde, in vecinatea centrelor comerciale, mijloace de transport la 5-7 min., parcare, costuri reduse intretinere, centrala termica, **76.500 €;** ☎0770.416.846 laurenti001@yahoo.com

102. **BERCENI,** Straja, Huedin Center, semidec., et. 1/4, 72 mp, 1978, confort 1, gresie, faianta, parchet, t, termopan foarte bine intretinut, **55.500 €;** ☎0721.907.221/ 0764.716.412

103. **BIG,** metrou Sudului, dec., et. 8, 67 mp, 1982, 2 grupuri sanitare, renovat, loc parcare, **56.000 €;** ☎0723.705.345/ 0722.949.169

104. **BLOCURILE** dec., et. 2/4, 100 mp, 1989, armatei, super apartament, cea mai mare suprafata locuibila din oras, acces rapid la piata, vicinatate linistita, langa parc, scara super curata, costuri de intretinere mici, **46.000 €;** ☎0242.332.523 mdanadan@yahoo.com

105. **BRAGADIRU,** dec., et. parter/2, 80 mp, 2015, ap situat in orasul Bragadiru, balconul dispune de o suprafata de 6 mp locuit in proportie de 98%, construit cu materiale loc de parcare inclus, se vinde la cheie, transport in comun, centre comerciale, **39.000 €;** ☎0765.214.130 casa_bragadiru@yahoo.com

106. **BRANCOVEANU 2 min. metrou, et. 9/10, 65 mp, 1986, proprietar, ap. 3 cam., intrare stradala, vedere fata, loc parcare, balcon 8 mp, 2 gr. sanitare, mobilat/ nemobilat, bucatarie moderna, ac, 76.900 €; ☎0744.175.885**

107. **BRANCOVEANU** Oraselul Copiilor, Padesu, dec., et. 8/8, 75 mp, 1986, gresie, faianta, termopan, hol h, vedere mixta. 2 ac, balcon inchis in termopan, **69.900 €;** ☎0736.135.836 florinmarvis@yahoo.com www.blocurinoibucuresti.ro

108. **BRANCOVEANU,** dec., 76 mp, 1988, (hol h), cf. 1 sporit, Su = 76 mp, se vinde ne/ mobilat, imbunatatiri partiale, 2 gr. sanitare, 2 x A/C, f. spatios si curat, cash sau credit, liber, **67.000 €;** ☎0764.721.017

109. **BRANCOVEANU,** semidec., 60 mp, 1970, cf. 1, su = 60 mp, se vinde nemobilat, fara imbunatatiri, usa metalica, 1 balcon mare (deschis), f. spatios si curat, zona linistita, cash sau credit, pret disc., **49.000 €/discutabil;** ☎0764.721.017

110. **BRANCOVEANU,** Alunisului, dec., et. 1/3, 73 mp, 2016, apartamente in imobil nou construit, finisaje la cheie, centrala termica, loc parcare inclus, imobil cu 3 etaje, zona linistita de vila, la cca 500 m de metrou, **89.000 €;** ☎0743.041.117/ 0742.317.614 office@cityland.ro www.cityland.ro

111. **BRANCOVEANU,** Baltita, dec., et. parter/4, 80 mp, 1987, hol H, cea mai buna pozitie din zona, **80.000 €;** ☎0722.499.862 mugurapv@yahoo.com

112. **BRANCOVEANU,** Budimex, dec., 71 mp, 2015, bloc nou, arhitectura deosebita, apartament excelent compartimentat, finisaje lux, toate utilitatile, infrastructura completa, accept credit, **71.000 €;** ☎0722.221.688/ 0722.519.815

113. **BRANCOVEANU,** Budimex, dec., et. 6/10, 65 mp, cf. 1, g, f, p, t, um, Ac., intabulat, bloc stradal, **60.500 €;** ☎0746.188.844

114. **BRANCOVEANU,** Budimex, dec., et. 1/3, 81 mp, 2016, imobil S+P+3E, finisaje la alegere incluse in pret, centrala proprie, tamplarie PVC color, bucatarie inchisa, 2 bai, optional parcare subterana. Direct dezvoltator, comision 0%. Apropiere metrou. TVA inclus, **77.600 €;** ☎0742.265.672/ 0784.118.888 office@ansamblurezidential.net www.ansamblurezidential.net

115. **BRANCOVEANU,** Covasna, semidec., et. 9/10, 3 camere, o baie, liber, **53.000 €;** ☎0763.070.130/ 0747.953.488

116. **BRANCOVEANU,** la 5 minute de statia de metrou Brancoveanu, vis-a-vis de Gradina de Sud, dec., et. 7/8, 70 mp, 1984, ap. situat intr-o zona linistita. Acesta are centrala proprie, geamuri termopan, aer conditionat, pret negociabil, **77.000 €;** ☎0720.569.991 mihai_tanase86@yahoo.com

117. **BRANCOVEANU,** Maria Curie (Budimex), 7 min. Oraselul Copiilor, semidec., et. 2/3, 68 mp, 2016, direct dezvoltator, finisaje lux, gresie, faianta, centrala proprie, P+2+M, parcare subterana, TVA inclus, comision 0%, finalizare iunie 2016. Cash, **77.550 €;** ☎0764.379.595/ 0728.512.991

118. **BRANCOVEANU,** metrou, dec., et. 10/10, 3 camere, renovat, 2 bai, 2 balcoane, liber, **68.000 €;** ☎0763.070.130/ 0747.953.488

119. **BRANCOVEANU,** metrou, semidec., et. 1/3, 81 mp, 2016, imobil 2016, termen predare iunie, caramida Porotherm, finisaje de exceptie, centrala termica, suprafata generoasa, loc parcare. Posibilitate compartimentare personalizata. Comision 0%, TVA inclus, **81.600 €;** ☎0742.265.662/ 0784.118.888 clement@ansamblurezidential.net www.ansamblurezidential.net

120. **BRANCOVEANU,** Oltenitei, dec., et. 10/10, 74 mp, 1986, confort 1, imbunatatiri minime, termopan, gresie si faianta la bucatarie, mobilata. Se afla la 4 minute de metrou, Oraselul Copiilor, 2 grupuri sanitare, 2 balcoane, toate actele la zi, **67.000 €;** ☎0761.086.217/ 0733.154.800 baraceanu.daniela@yahoo.com

121. **BRANCOVEANU,** Resita, dec., et. 1/3, 74 mp, 2015, apartament 3 camere, 2 grupuri sanitare, 2 balcoane inchise, loc parcare, finisaje de lux la alegere, toate actele, comision 0%; ☎0764.180.052/ 0765.096.632

122. **BRANCOVEAU** - metrou, semidec., et. 3/10, cf. 1, 2 gr. sanitare, f, g, t, cad., intab., **81.000 €;** ☎0720.746.737/ 0786.688.926

123. **BRASOV,** Centrul Istoric, Republicii, semidec., et. 1/2, 120mp util mp, 1935, proprietar, cadastru, intabulare, renovat recent, centrala proprie, balcon, termopane, gresie, faianta, parchet, se vinde mobilat sau nemobilat, negociabil, fara comision, **90.000 €;** ☎0728.832.616

124. **BUCUR OBOR** Metrou, langa Kaufland, Colentina, semidec., et. 6/10, 67 mp, 1970, stradal, liber, usi interior noi, usa metal, gresie, faianta, parchet, instalatii electrice, sanitare noi, termopan complet, vedere mixta, bloc retras, zona verde, necesita igienizare si calorifere **58.000 €;** ☎0725.540.400 vlad.trimbitasu@gmail.com www.vladtrimbitasu.ro

125. **BUCUR OBOR,** dec., et. 8/10, 70 mp, confort 1, vedere fata, finisat, gresie, faianta, parchet, termopan, usa metalica, balcon mare, aer conditionat, acces usor metrou si RATB, negociabil **75.000 €;** ☎0735.345.840

126. **BUCURESTII NOI** Sos. Chitilei, in apropiere de Pod Constanta semidec., et. 1/2, 61 mp, 2016, apartametele beneficieaza de finisaje la alegere si contorizare separata. Imobil nou, agentie, **64.900 €;** ☎0755.499.491 costin@areanorthestate.ro www.areanorthestate.ro

127. **BUCURESTII NOI,** et. 1/3, 67 mp, 2015, agentia noastra va prezinta la vanzare apartamente cu 3cam situate in apropiere de Pod Constanta, Soseaua Chitilei. Apartamentele beneficieaza de finisaje la alegere si contorizare separata, 67mp si 75mp, **75.000 €;** ☎0755.499.491 costin@areanorthestate.ro

128. **BUCURESTII NOI,** sector 1, 76 mp, 2012, vand ap. 3 camere, parter, super finisat + mobilat, utilat, demisol + curte interioara, accept variante casa/ teren + dif., **67.000 €;** ☎0784.884.895

129. **BUZAU,** dec., et. 1/4, 84 mp, 2008, particular, constructie finalizataÅ‚ zona centrala, Mai multe detalii la telefon, **61.000 €;** ☎0768.673.655/ 0761.141.005 mihaelaaghiana@gmail.com

130. **CALARASILOR CALEA,** dec., et. 5/8, 77 mp, 1995, apartament 3 camere de vanzare, 2 bai, balcon, cu imbunatatiri multiple: parchet, termopan, usa metalica, apometre, repartitoare, AC, bucataria mobilata. Agentie, **99.700 €;** ☎0737.989.373 providerrealestate@gmail.com

131. **CALARASILOR CALEA,** Decebal, Agricultori, dec., et. 5/8, 78 mp, 1996, recent renovat, un grup sanitar, vedere mixta, apartamentul se vinde mobilat/ utilat complet, ideal atat ca investitie cat si pentru locuit, **109.000 €;** ☎0799.936.443/ 0773.384.277 cosmin.andrei@iness-intermed.ro

132. **CALARASILOR CALEA,** Hyperion, stradal, semidec., et. parter/7, 80 mp, 1993, parter cu balcon, imobil monolit, vedere mixta, cu imbunatatiri, loc parcare, boxa, firma/ locuit. Vecinatati: Unirii, Decebal, Matei Basarab. OVA 74652, **84.999 €;** ☎0737.504.516 iulian.tanasie@catalog-rezidential.ro www.catalog-rezidential.ro

133. **CALARASILOR,** Hyperion, semidec., et. 2/3, 135 mp, 2014, duplex, constructie noua, terasa 16 metri patrati, lift, vecinatati: Unirii, Decebal, Piata Alba Iulia, Muncii. 115.000 € la gri, 125.000 € la cheie, **115.000 €;** ☎0735.360.736

134. **CAMIL RESSU** - Fizicienilor, semidec., et. 3/8, 73 mp, 1983, imbunatatiri, cadastru si intabulare, loc parcare, accept credit, **69.900 €;** ☎0771.446.177

135. **CAMIL RESSU,** Piata Ambrozie, intersectie cu Fizicienilor, dec., et. 6/9, 70 mp, 1985, 2 gr. sanitare, balcon, foarte curat, metrou, parc, scoala, acte, intabulare, disc., **72.000 €;** ☎0761.749.316/ 0722.824.757

136. **CAMPIA LIBERTATII,** semidec., et. 7/8, 68 mp, 1970, 3 camere, semidec., vedere mixta, loc de parcare ADP. Imobilul se afla la 5 minute distanta de Parcul Cuza. Vecinatati: Baba Novac, Gh. Petrascu, I. Rebreanu, Piata Muncii. OVA 77714, **62.000 €;** ☎0737.504.516 office@catalog-rezidential.ro www.catalog-rezidential.ro

137. **CAMPULUNG MOLDOVENESC ORASUL,** Jud. Suceava, Str. Sirenelor, semidec., 68 mp, 2000,

Imobiliare vânzări 3 CAMERE

202. **CRANGASI,** dec., et. 3/8, 70 mp, 1984, dispune de multiple amenajari: gresie, faianta, geam termopan, rulouri, parchet din lemn triplustratificat, centrala de apartament, usa metalica, 1 loc de parcare si boxa de 20 metri patrati, **76.000 €;** ☎0729.101.123 valeriu@valeriustancu.ro valeriustancu.ro

203. **CRANGASI,** dec., et. 6/10, 75 mp, 1991, super ocazie, confort 1, zona liniştita, vedere fata/spate. Renovat recent: gresie, faianta, termopane, parchet, apometre, repartitoare, usa metalica, 2 bai, 2 balcoane, 2 locuri parcare, etc., **83.000 €;** ☎0774.637.079/ 0774.637.085 dream.invest@yahoo.com

204. **CRANGASI,** dec., et. parter/2, 80 mp, 2014, usa metalica, baia si bucataria mobilate, gresie, faianta, parchet, centrala proprie, apometre, termopan, terasa si curte 40 mp Ratb 163, apa, gaze, Giulesti 414, proprietar, **55.900 €;** ☎0729.099.000

205. **CRANGASI,** et. 4/4, vand ap. 3 camere, centrala, ac, 2 balcoane, vedere mixta, g, f, particular, **67.500 €;** ☎0764.045.292

206. **CRANGASI,** Pod Grant, 75 mp, 2 balcoane, 4.5 m, 1 baie + 1 wc serviciu, faianta, gresie, termopane, 3 AC, **65.000 €;** ☎0726.019.780

207. **CRANGASI,** Pod, Calea Giulesti, semidec., et. 2/10, 65 mp, stradal, confort 1, cadastru, intabulare, liber, discutabil, **53.000 €;** ☎0761.532.117/ 0722.542.692

208. CURTEA DE ARGES, str. Eroilor, bl. D5 (Piata Ivancea), dec., et. 2/4, 70 mp, 2 grupuri sanitare, centrala termica, balcon inchis cu calorifer, gresie, faianta, usi stejar, chiuveta bucatarie inox, totul in stare foarte buna. Blocul este anvelopat si are interfon. Pret negociabil; ☎0722.880.144/ 0766.711.835

209. **CUTITUL DE ARGINT, Serban Voda, 70 mp, 1960, ap. 3 cam., duplex in vila, 2 bai, pivinita, incalzire centrala, renovat, 60.000 €;** ☎0767.610.693/ 0770.718.042

210. **DACIA BULEVARDUL,** semidec., et. 1/3, 60 mp, stradal, 3 camere, balcon, apartamentul dispune de o boxa la subsol de 8 mp, are parchet, recent renovat, fara risc seismic sau legea 112, **79.000 €;** ☎021.321.21.81/ 0736.935.106

211. **DACIA,** Eminescu, dec., et. parter/6, 85 mp, 2012, 3 camere generoase, finisat, cu finisaje de calitate, parcare, pozitionare avantajoasa, in plan secund, ferit de zgomot, **111.000 €;** ☎0731.414.128

212. **DACIA,** Gradina Icoanei, dec., et. 2/5, 121 mp, 2015, imobil p+5 exclusivist finalizat, finisaje premium, centrala, incalzire pardoseala, baie utilata Grohe, optional loc parcare, direct dezvoltator, 0% comision. Apropiere Mosilor, **188.000 €;** ☎0742.265.640/ 0785.232.323 oana@euroinvest.ro www.euroinvest.ro

213. **DACIA,** Maria Rosetti, semidec., et. 4/7, 100 mp, 2013, bloc interbelic, consolidat, 2013 refacut structura rezistenta, camere inalte, bloc anvelopat, apartamentul necesita renovare completa pozitie stradala, **95.000 €;** ☎0723.049.152 anna_nistor13@yahoo.com

214. **DAMAROAIA,** dec., et. parter/3, 82 mp, 2013, ap pozitionat la parter + curte proprie 108 mp, 2 gr sanitare, mobilat si utilat complet, totul nou, constructie 2014, contorizare individuala. Vec: Bucuresti Noi, Baneasa, Jiului, Pajura, OVA 77547, **119.000 €;** ☎0737.504.516 office@catalog-rezidential.ro www.catalog-rezidential.ro

215. **DAMAROAIA,** dec., et. 2/3, 91 mp, 2015, Finisaje moderne. Proprietar. Loc de parcare suprateran sau subteran contra cost. La doar 2 minute beneficiati de metrou. Imprejurimile ofera magazine: Mega Image, Kaufland, Penny, Carrefour Market, **106.000 €;** ☎0762.292.288 dezvoltatorimobiliarbucuresti@gmail.com

216. **DECEBAL** dec., et. 5/8, 86 mp, 1991, stradal, bloc stradal, vedere mixta. Apartamentul are toate imbunatatirile, gresie, faianta, parchet, termopan, usa metalica, aer conditionat, **129.900 €;** ☎0756.778.899 tatiana.nicolae@exigent-house.ro

217. **DECEBAL** -cafenele, dec., et. 2/8, 80 mp, fara imb., liber, intabulare, **129.000 €;** ☎0723.627.544

218. **DECEBAL** restaurant Decebal, dec., et. 2/8, 88 mp, 1992, vedere stradala, imbunatatit, **129.000 €;** ☎0728.114.499

219. **DECEBAL BULEVARDUL,** dec., et. 2/8, 90 mp, 1999, 2 minute metrou piata Muncii, bloc stradal, apartamentul cu o compartimentare deosebita,fara imb, ideal investitie, pret exceptional, ocazie, **128.900 €;** ☎0724.254.252

220. **DECEBAL,** dec., et. 2/8, 90 mp, 1992, fara imbunatatiri, 2 gr. sanitare, vedere stradala, luminos, scara curata, ideal locuinta/ birou, apropiere metrou Muncii, Calea Calarasilor, Alba Iulia, acte, accept credit, negociabil, **129.000 €;** ☎0723.267.791/ 0723.283.912 imobiliaro@gmail.com

221. **DECEBAL,** Delea Noua, Ansamblu Rezidential 2015, et. 2/4, 77 mp, 2015, apartamente 2 si 3 camere, suprafete si compartimentari diversificate, finisajele de cea mai buna calitate (la alegerea clientului), lift, parcare, paza, **89.500 €;** ☎0758.018.925 nicugreceanu@gmail.com

222. **DECEBAL,** Mihai Bravu, Muncii, dec., et. 6/8, 84 mp, 1989, bloc stradal, vedere spate, confort 1, 2 balcoane, 2 grupuri sanitare, termopan, parchet, centrala termica, gresie, faianta, scara curata, situat la 1 min metrou, **97.000 €;** ☎0732.135.471

223. **DECEBAL,** Mihai Bravu, Muncii, dec., et. 6/8, 84 mp, 1989, bloc stradal, vedere spate, confort 1, 2 balcoane, 2 grupuri sanitare, termopan, parchet, centrala termica, gresie, faianta, scara curata, situat la 1 min. metrou, **97.000 €;** ☎0728.777.132 office@ramax.ro

224. **DECEBAL,** str. Voronet, dec., et. parter/4, 85 mp, 1986, 3 cam. tranf. in spatiu comercial, 2 gr. sanitare. Zona liniştita. Urgent, **90.000 €;** ☎0722.628.256

225. **DELFINULUI PIATA,** dec., et. 9/12, 80 mp, proprietar vand ap. 3 camere, cf. 1 sporit, neg.; ☎0767.896.961

226. **DIMITRIE LEONIDA,** dec., et. 1/5, 70 mp, 2016, bloc cu lift, se preda la cheie, cu finisaje la alegere, posibilitate personalizare. Bransare si contorizare individuala. Bonus: aer conditionat si balcon inchis in termopan, **58.500 €;** ☎0736.772.395

227. **DOAMNA GHICA** complex rezidential dec., et. 11/16, 77 mp, 2010, gresie, faianta, parchet, termopan, um Pinum, ac, 2 grupuri sanitare, bucatarie inchisa, contorizat, balcon 13 metri patrati, tva aplicabil, preturi incepand de la **80.000 €;** ☎0752.272.007/ 0753.088.272 info@secure-homes.ro www.secure-homes.ro

228. DOAMNA GHICA, ap. 3 camere, et.10, bucatarie 13 mp, gresie, faianta, termopan, usa metalica, 43.000 €; ☎0723.457.433/ 0751.059.974

229. **DOAMNA GHICA,** semidec., et. 4/4, 76 mp, 2015, apartament 3 camere, 88 mp, orientare S-E, 2 balc, 2 bai, bloc caramida, centrala termica, zona liniştita, la 6 minute de mers pe jos de statii Ratb si parc, **67.000 €;** ☎0763.725.243 imobiliare.asteri@yahoo.com

230. **DOAMNA GHICA,** Parc, Colentina, 10 min. metrou Bucur Obor, semidec., et. 7/9, 76 mp, 1976, ultralux, renovat de proprietar pentru proprietar, poze reale din locatie, acte la zi, merita, detalii pe site, id intern: CA0076, **77.900 €;** ☎0726.284.310 contact@alexandrucordea.ro www.alexandrucordea.ro

231. **DOMENII,** Casin, 130 mp, parter inalt, 2 terase, 2 grupuri sanitare, gresie, faianta, parchet, termopan, cadastru, intabulare, acces usor parc Herastrau, **250.000 €;** ☎0735.345.844/ 021.260.10.63

232. **DOROBANTI** dec., 74 mp, 1975, cf. I, vedere spate, gresie, faianta, parchet, termopan, etajul 3, loc parcare ADP, **100.000 €;** ☎0760.654.546/ 021.440.22.49 conceptimobiliare@yahoo.com www.conceptimobiliare.ro

233. **DOROBANTI** Aman, dec., et. 3/4, 100 mp, 2008, mobilat si utilat deosebit, **210.000 €;** ☎0728.114.499

234. **DOROBANTI** Perla, et. 7/9, 80 mp, 1982, 2 balcoane 9 mp, 2 grupuri sanitare, bloc stradal, in curs de reabilitare, imbunatatiri, 3 minute pana la statia metrou Stefan cel Mare, ID241666 **98.000 €;** ☎021.317.20.92/ 0725.445.510 dana.balcu@house-providers.ro www.houseproviders.ro

235. **DOROBANTI** Polona semidec., et. 4/8, 75 mp, 1983, confort 1, 2 grupuri sanitare, cadastru si intabulare, liber **94.500 €;** ☎021.231.23.18/ 0731.144.152

236. **DOROBANTI CALEA,** dec., et. 9/10, 82 mp, 1984, apartament 118 constriti, parchet lemn masiv, termopan, necesita inbunatatiri, 2 grupuri sanitare, sufragerie de 23 mp, bucatarie de 10 mp, **108.000 €;** ☎0726.339.966 smartone.imob@yahoo.com

237. **DOROBANTI CALEA,** semidec., et. parter/3, 56 mp, 1940, parter inalt/3, plus terasa inchisa tip logie 7 mp., boxa la subsol 7 mp., curat, termopan, 2 bai, bloc situat stradal pe Calea Dorobantilor, vedere lateral, **53.500 €;** ☎0721.130.152 office.rezo@gmail.com

238. **DOROBANTI PIATA,** Aviator Iliescu, circular, et. parter/1, 78 mp, 1938, parter in vila P+1+subsol, dependinte, parcare, CT, parchet, pret negociabil, disponibil oricand prin agentie, **175.000 €;** ☎0727.987.855 romangheorghe.ro@gmail.com

239. **DOROBANTI,** dec., et. 3/8, 75 mp, 1974, bloc reabilitat termic, renovat, gresie, faianta, termopan, parchet, balcon 10 m, toate actele, Floreasca, Stefan cel Mare, C. Dorobantilor, mobilat, **100.000 €;** ☎0724.559.114 resemeimobiliare@rdslink.ro

240. **DOROBANTI,** Capitale, dec., et. 1/2, 70 mp, 1950, apartament in vila renovata, stil neo-romanesc, amenajat, mobilat/utilat, centrala proprie, instalatii sanitare/electrice noi, izolatie termica. Apropiere metrou Piata Victoriei, Piata Romana, **155.000 €;** ☎0744.426.202/ 0785.232.323 vasile@euroinvest.ro www.euroinvest.ro

241. **DRISTOR** dec., et. 2/8, 70 mp, 1988, 2 bai, renovat 2014, termopan, balcon, loc parcare ADP, vedere spate, orientat pe sud, pret negociabil, ID 241722 **78.000 €;** ☎021.317.20.92/ 0731.689.249 maria.gradinaru@house-providers.ro www.houseproviders.ro

242. **DRISTOR** adiacent, Ramnicu Valcea -Auchan, dec., et. parter/10, 73 mp, 1976, apartament 3 camere, 2 balcoane, centrala termica, loc parcare, acte, acces metrou Dristor, **64.000 €;** ☎0769.076.160 andrei.vrabie@orfeas.ro www.orfeas.ro

243. **DRISTOR** metrou dec., et. 7/8, 70 mp, 1981, apartamentul este renovat si are 2 bai, cu aerisire naturala. Imbunatatiri: termopan, parchet, gresie, faianta, usa metalica, **85.900 €;** ☎0726.498.178 alina@centralimobiliare.ro www.centralimobiliare.ro

244. **DRISTOR** metrou Dristor, Bld. Camil Ressu, sector 3, semidec., et. 2/10, 73 mp, 1966, 3 camere, cf. 1, se vinde utilat si mobilat, gata sa va mutati in el. Detalii la telefon sau pe site-ul agentiei, **72.000 €;** ☎0762.795.479 teodor@altimob.ro www.altimob.ro

245. **DRISTOR** Ramnicu Sarat, dec., et. 2/8, 74 mp, 1985, lux, multiple imbunatatiri, 7 min. de metrou Dristor, 4 min. Mc.Donalds Dristor, izolat interior, 2 grupuri sanitare, renovat de 2-3 ani, **80.000 €;** ☎0731.679.279/ 0768.295.999 pagaimobiliare16@gmail.com www.pagaimobiliare.ro

246. **DRISTOR** Ramnicu Sarat, dec., et. 2/8, 74 mp, 1985, lux, multiple imbunatatiri, 7 min. de metrou Dristor, 4 min. McDonalds Dristor, izolat interior, 2 grupuri sanitare, renovat de 2-3 ani, **80.000 €;** ☎0731.679.279/ 0768.295.999 pagaimobiliare16@gmail.com

247. **DRISTOR,** Benzinaria Moll, 5 minute statie metrou, dec., et. 6/8, 70 mp, 1984, cf. 1, usor neg., **70.000 €;** ☎0766.448.008/ 0723.723.485

248. **DRISTOR,** Camil Ressu, dec., et. 1/4, 65 mp, vedere mixta, nemodificat, orientare E-V, luminos, accept credit, intabulat, liber. Vecinatati: Mihai Bravu, Dristorului, metrou, parc, OVA75323, **64.900 €;** ☎0737.504.516 iulian.tanasie@catalog-rezidential.ro www.catalog-rezidential.ro

249. **DRISTOR,** metrou 6-7 minute, dec., et. 8/8, 70 mp, 1983, dec., 2 grupuri sanitare, 1 balcon, loc parcare, curat, stradal, vedere Est, negociabil, **65.000 €;** ☎0722.765.302 daniela_calin24@yahoo.com www.latineacasa.ro

250. **DRISTOR,** Park Lake, Plaza, Liviu Rebreanu, dec., et. 2/10, 71 mp, 1965, vedere fata, reabilitat termic, imbunatatiri, 1 grup sanitar, 1 balcon mare, gresie, faianta, parchet, termopan, instalatii noi, usi noi, um, ac ,partial mobilat, toate actele, **77.000 €;** ☎0722.944.100 magichouseimob@gmail.com

251. **DRISTOR,** Rm. Sarat, stradal, dec., et. 7/8, 68 mp, 1984, confort 1, vedere spate, gresie, faianta, parchet, usa metalica, geam, 2 grupuri sanitare, **68.000 €;** ☎0728.777.132 office@ramax.ro

252. **DRISTOR,** Rm. Sarat, stradal, dec., et. 7/8, 68 mp, 1984, confort 1, vedere spate, gresie, faianta, parchet, usa metalica, geam, 2 grupuri sanitare, **68.000 €;** ☎0732.135.471

253. **DRUMUL TABEREI** dec., et. 2/4, 64 mp, 1973, apartament comfort 1, 3 camere. Cu imbunatatiri; gresie, faianta, parchet, mobila noua. Zona Frigocom, Drumul Taberei, Sector 6, Bucuresti, **60.000 €;** ☎0721.121.878

254. **DRUMUL TABEREI** - Valea Oltului, et. 2/2, 2009, centrala, parchet, termopan, **57.900 €;** ☎0723.627.531

255. **DRUMUL TABEREI** -Favorit, circular, 60 mp, confort 1, etaj intermediar, zona verde, bloc civilizat, reabilitat termic, **49.000 €;** ☎0734.707.748

256. **DRUMUL TABEREI** -Parc, 00 mp, cf 1,et. 2, gresie, faianta, parchet, termopan, totul nou, C+I, **56.000 €;** ☎0723.867.370

257. **DRUMUL TABEREI** -Sibiu, dec., et. 5/10, 1980, liber, 2 bai, 2 balcoane, **79.000 €;** ☎0723.627.544

258. **DRUMUL TABEREI** AFI Cotroceni Mall, dec., et. 2/8, 75 mp, 3 cam. mari, 2 balcoane, curat, superzona, urgent, **69.000 €;** ☎0784.999.555

259. **DRUMUL TABEREI** Istru, dec., et. 2/4, 65 mp, 1978, cf. 1, imbunatatiri totale: g, f, p, t, um, centrala termica Bosch in condesatie montata august 2015, ap. se vinde complet mobilat + utilat, **63.500 €;** ☎0721.566.725/ 0762.039.796 violetaimob@gmail.com

260. **DRUMUL TABEREI** Lunca Siretului, semidec., et. 2/4, 67 mp, 1972, in bloc cu 4 etaje, bloc anvelopat etajul 2, scara curata, renovat foarte luminos cu geamuri mari, este liber, **61.500 €;** ☎0723.049.152 any_nistor@yahoo.com

261. **DRUMUL TABEREI** Parc Moghioros, 70 mp, confort 1, dec., etaj 9 din 10, geam la baie, 2 lifturi, fara imbunatatiri, termopan, neg., **51.000 €;** ☎0722.792.039/ 0722.554.934 alexandru.barceanu@yahoo.com

262. **DRUMUL TABEREI** Raul Doamnei, semidec., et. 7/10, 00 mp, 1980, cf. 1, buc. mare, usa metal, gresie, faianta, parchet, termopan,intabulare, **63.000 €;** ☎0763.199.610

263. **DRUMUL TABEREI** Raul Doamnei, semidec., et. 7/10, 1980, cf. 1, buc. mare, usa metal, gresie, faianta, parchet, termopan, intabulare, **63.000 €;** ☎076319961

264. **DRUMUL TABEREI** Raul Doamnei, semidec., et. 5/10, 00 mp, cf. 1, usa metal, termopan, g, f, buc. si hall mare, parcare ADP, **58.000 €;** ☎0763.199.610

265. **DRUMUL TABEREI** Valea Ialomitei, dec., et. 8/10, vand apartament 3 camere, cf. I, 2 bai,2 balcoane inchise cu termopan, **65.000 €;** ☎0744.332.643

266. **DRUMUL TABEREI** Valea Oltului, dec., et. 1/3, 82 mp, 2009, confort 1, semimobilat, gresie, faianta, parchet, termopan, usa metalica, aer conditionat, centrala termica, terasa 12 metri patrati, loc de parcare subteran, acte, **67.000 €;** ☎0769.088.540 cioran_ginac@yahoo.com www.imobiliareclass.ro

267. **DRUMUL TABEREI,** dec., et. 3/3, 140 mp, 2008, apartament de lux situat intr-un bloc cu doar 10 ap. si un cartier liniştit cu vile din zona ANL Dr. Taberei. Ap. are 2 terase si se vinde utilat si mobilat. In pret sunt incluse 2 locuri parcare, **139.000 €;** ☎0722.453.674/ 0758.101.262 vali_giuroiu@yahoo.com

268. DRUMUL TABEREI, B-dul Timisoara, OTP Bank, dec., et. parter/9, 70 mp, 1979, confort 1, renovat integral, termopan, gresie, faianta, parchet, instalatii noi, usi interior, baie si wc serviciu, geam baie, balcon inchis, boxa subsol, centrala termica, 64.000 €; ☎0769.233.522

269. **DRUMUL TABEREI,** Favorit, dec., et. 5/10, 74 mp, 1980, cf 1, 2 gr sanitare, liber, bloc civilizat, geam la ambele bai, bucatarie 10 mp; ☎0723.867.370

270. **DRUMUL TABEREI,** Favorit, circular, et. parter/10, 62 mp, particular in bloc tip Z, imbunatatiri, loc de parcare. Pozitie exceptionala, ferestrele apartamentului se deschid spre un spatiu verde necirculat, liniste, fara poluare, **58.500 €;** ☎0724.015.876/ 072.657.800

271. **DRUMUL TABEREI,** Parc Moghioros vis-a-vis, dec., et. 2/9, 74 mp, 1977, 3 cam., 2 grupuri sanitare, fereastra baie, termopan, parchet, bine intretinut, exclus intermediari, **69.000 €;** ☎0733.272.367

272. **DRUMUL TABEREI,** Parc Moghioros, semidec., et. parter/10, 67 mp, 1972, bloc tip TD, confort 1, balcon, cadastru, intabulare, liber, fara imbunatatiri, accept credit, **51.500 €;** ☎0766.668.893 albeanu@yahoo.com

273. **DRUMUL TABEREI,** Plaza, dec., et. parter/10, 68 mp, 1972, 3 camere, balcon, fereastra, baie, termopane, liber, exclus intermediari, pret de 2 camere, avantajos, exclus intermediar, **51.000 €;** ☎0733.272.367

274. **DRUMUL TABEREI,** Romanceirilor, dec., et. 4/4, 67 mp, cf. 1, g, f, p, t, um, cadastru, intabulare, liber, **55.000 €;** ☎0746.188.866

275. **DRUMUL TABEREI,** Sibiu, Favorit, stradal, 64 mp, confort 1, doua lifturi, etaj 6/10, gresie, faianta, parchet, termopan, usa metalica, usi interior schimbate, renovat 2016, la cheie, liber, acte, negociabil, **66.000 €;** ☎0722.792.039/ 0722.554.934 alexandru.barceanu@yahoo.com

276. **DRUMUL TABEREI,** Valea Argesului, dec., et. 8/10, 70 mp, 1973, usa metalica, parchet, gresie, faianta, termopan, mijloace de transport, **56.000 €;** ☎0760.654.542/ 021.440.22.49 www.conceptimobiliare.ro

277. **EMINESCU,** Toamnei, dec., et. parter/6, 84mp mp, 2010, 3 cam., su. 80 mp, balcon 4 mp, 2 bai generoase, dormitoare mari, living open-space cu bucataria, finisaje moderne, parcare subterana, **125.000 €;** ☎0723.689.120

278. **EROII REVOLUTIEI,** Giurgiului, Piata Progresul, strada Podul Giurgiului, dec., et. 1/10, 54 mp, 1970, confort 2, liber, curat, reabilitat, stare buna, zona verde, liber, vizita imediat, exclus agentii imobiliare, vizita imediat, discutabil, **41.800 €;** ☎0723.605.520 bogdan.tolea@executari.com www.executari.com

279. **FERDINAND,** semidec., 64 mp, 1966, usa metalica, termopan, balcon, blocul se reabiliteaza in 2016, supravegere video, 2 min. scoala, parc, magazine, Ratb 1 min. pe jos, accepta credit. Acte la zi, **44.900 €;** ☎0771.139.259 deintraumimob@yahoo.com

280. **FERDINAND,** Gara de Est, Bd.Garii Obor, parc, semidec., et. 6/8, 65 mp, 1962, cf.1, contorizat, ved. mixta, geam baie, fara imb., parchet, fara risc seismic, intab., zona linistita, neg., **49.900 €;** ☎0770.956.572

281. **FLOREASCA,** et. parter/1, 92 mp, ap. in vila, terasa 10 mp, camera si boxa demisol, apropiere parc; ☎0722.479.996

282. **FLOREASCA,** Barbu Vacarescu Kaufland, dec., et. 1/4, 97 mp, 2016, 2 bai, bucatarie inchisa, 2 balcoane, la cheie, lift, posibilitate loc parcare, imobil2016, ID242258 **145.000 €;** ☎021.317.20.92/ 0725.445.510 radu.toma@houseproviders.ro www.houseproviders.ro

283. **FUNDENI,** dec., 80 mp, 2013, 3 camere, Prima Casa, proprietar, finisat sau la cheie, cu gresie, faianta, parchet, centrala proprie, s+p+4e, toate utilitatile, lift, parcare, granit, fier forjat, tva inclus, te poti muta oricand. Ansamblu de 3 blocuri cu 4 etaje, **68.000 €;** ☎0769.401.695/ 0722.209.101 niculaedanut2012@gmail.com www.residencefundeni.ro

284. **FUNDENI,** dec., et. 1/3, 125 mp, 2015, proprietar, Do[illegible] cu S. Dragonul Rosu [illegible] mp cons., 25 mp t[illegible] parchet, g., calor., [illegible] Casa, **93.000** [illegible]

285. **FUNDENI,** [illegible] dence Fundeni [illegible] etar, la cheie, fin[illegible] itatile. Rate la [illegible] Soseaua Fu[illegible] ☎[illegible] niculaedanut2[illegible] de[illegible]

286. **GALATI,** [illegible] camere, cent[illegible] geam termo[illegible] €;[illegible]

287. **GARA** [illegible] semidec[illegible] reabilitat, c[illegible] spre bu[illegible] scoli,g[illegible] ☎07[illegible]

288. **GAL**[illegible] vedere p[illegible] con mar[illegible] 5[illegible]

289. **GI**[illegible] et. 1/10, 64 mp, [illegible] dat in folosinta 1978, imbun[illegible] ate acum 5 ani, gresie, faianta, parchet, geamuri termopan balcon, **60.000 €;** ☎0737.889.029 imobiliare.asteri@yahoo.com

284. **FUNDENI,** dec., et. 1/3, 125 mp, 2015, proprietar, Dobroesti S. Fundeni cu S. Dragonul Rosu. S.C. ap. 125 mp: 100 mp cons., 25 mp ter, 87 mp util.La cheie: parchet, g., calor., buc utilata. Acc. Prima Casa, **93.000 €;** ☎0744.361.618

285. **FUNDENI,** dec., 70 mp, 2015, Residence Fundeni VI, ap. 3 camere, proprietar, la cheie, finisaje la alegere, toate utilitatile. Rate la dezvoltator, prima casa. Soseaua Fundeni 130, **65.500 €;** ☎0769.401.695 niculaedanut2012@gmail.com www.fundeniresidence.ro

286. **GALATI,** dec., et. 9, 66 mp, 1975, 3 camere, centrala termica, gresie, faianta, geam termopan, aer conditionat, **37.000 €;** ☎021.406.91.09

287. **GARA DE NORD** Dinicu Golescu, semidec., et. 9/9, 70 mp, 1968, bloc reabilitat, cf. 1, 2 gr. sanitare, liber, vedere spre bulevard, acces imediat ratb, scoli,gradinite, metrou, **59.000 €;** ☎0769.470.920/ 0721.844.624

288. **GARA OBOR,** dec., et. 4/4, 72 mp, vedere parcul Ozon, particular, cf. 1, balcon mare, geam baie, parchet, termopan, **58.000 €;** ☎0737.959.351

289. **GIULESTI** langa Stadion, semidec., et. 1/10, 64 mp, 3 camere bloc din beton dat in folosinta 1978, imbunatatiri efectuate acum 5 ani, gresie, faianta, parchet, geamuri termopan balcon, **60.000 €;** ☎0737.889.029 imobiliare.asteri@yahoo.com

290. **GIURGIULUI CFR Progresul 80 mp, apartament la cheie, 3 camere, cartier vile, parter, curte 400 mp, 2 min. din Sos.Giurgiului, discutabil. 41.000 €; ☎0733.573.510/ 0724.860.938**

291. **GIURGIULUI** Ferentari, Piata Progresu, Toporasi, str. Intrarea Farcasanca semidec., et. 2/4, 37 mp, 1975, confort 3, cu 1 grup sanitar, cu imbunatatiri, gresie, parchet, geam termopan, usa metalica, pret neg., **22.500 €;** ☎0746.097.005 emilian@bostenaru.ro www.bostenaru.ro

292. **GIURGIULUI** P-ta. Progresu, dec., et. 6/10, 55 mp, 1978, 3 cam., foarte curat, balcon mare, liber, cadastru, intabulare **38.500 €;** ☎0737.358.750

293. **GRIGORESCU Metrou-Piata, semidec., et. 6/10, 70 mp, 1977, bloc civilizat-reabilitat, hol locuibil, curat, termopan, usa metalica, pret discutabil 61.500 €; ☎0722.950.122**

294. **GRIGORESCU** Titan, Trapezului, semidec., 111 mp, 2016, imobil nou, demisol (parcare)+ p+2e+m, modern, direct dezv., accept credit bancar / ipotecar, predare decembrie 2016, 10 min. metrou, finisaje la alegere, centrala prop., geam Tripan, red. 7% la plata in avans, **80.900 €;** ☎0758.234.495/ 0758.090.101 rusu.c@vbi.ro www.vbi.ro

295. **GRIGORESCU,** Titan, semidec., 180 mp, 2016, imobil nou, demisol (parcare)+ p+2e+m, modern, direct dezv., accept credit bancar / ipotecar, 10 min. metrou, finisaje la alegere, centrala proprie, geam Tripan, reducere 3% la plata in avans, **104.900 €;** ☎0758.234.495/ 0758.090.101 rusu.c@vbi.ro www.vbi.ro

296. **GRIGORESCU,** Titan, 1 Decembrie 1918, semidec., 69 mp, 2016, imobil nou, demisol (parcare) p+2e+m, modern, direct dezv., accept credit bancar / ipotecar, 10 min. metrou, finisaje la alegere, centrala proprie, geam Tripan, red. 3% la plata in avans, **71.500 €;** ☎0758.234.495/ 0758.090.101 rusu.c@vbi.ro www.vbi.ro

297. **GRIGORESCU,** Titan, Trapezului, semidec., 73 mp, 2016, imobil nou, demisol (parcare)+ p+2e+m, modern, direct dezv., accept credit bancar / ipotecar, 10 min. metrou, finisaje la alegere, centrala proprie, geam Tripan, red. 3% la plata in avans, **74.900 €;** ☎0758.234.495/ 0758.090.101 rusu.c@vbi.ro www.vbi.ro

298. **GRIVITA** -Basarab, semidec., et. 5/7, 62 mp, liber, vedere spate, fara imbunatatiri, fara nici un risc seismic, bloc reabilitat, exclusivitate, **57.000 €;** ☎021.312.78.69/ 0723.378.139/ 0722.610.532 www.imnserv.ro

299. **GRIVITA,** Str. Cerenus, semidec., et. parter/1, 65 mp, 1940, 70 mp, parter de vila, renovate noua, se vinde semimobilata, pivnita 12,5 mp, gradina in fata casei, **85.000 €;** ☎0722.344.161

300. **GRIVITEI CALEA** metrou Grivita, semidec., et. 4/8, 61 mp, reabilitat termic, finisat modern, instalatii electrice si sanitare, noi, calorifere din aluminiu, se vinde semimobilat Mobexpert, liber, **67.000 €;** ☎0722.886.177 europahouseimob@yahoo.com www.europa-house.ro

301. **GROZAVESTI** metrou, dec., et. 1/7, 97 mp, 2016, imobil exclusivist P+7, finisaje lux, centrala proprie, bucatarie generoasa inchisa, 2 bai, posibilitate parcare/ boxa, direct dezvoltator, comision 0%, apropiere Orhidee, Regie, Cotroceni, **92.600 €;** ☎0744.438.289/ 0744.426.285 office@ansamblurezidential.net www.ansamblurezidential.net

302. **HALA TRAIAN apropiere vand ap. zona buna, central, usor disc., 34.000 €; ☎0730.698.902/ 0765.923.169**

303. **HERASTRAU PARC,** semidec., et. 3/8, 123 mp, imobil exclusivist 2S+P+8E, termen predare 2017, finisaje top, ventilo-convectoare, loc de joaca pentru copii, receptie, optional loc parcare, paza 24h/24. Apropiere Parc, metrou. Pretul nu include TVA, **185.300 €;** ☎0742.265.640/ 0785.232.323 oana@euroinvest.ro www.euroinvest.ro

304. **HERASTRAU,** dec., et. 3/4, 115 mp, 2016, disponibile la etaj 1, 2, 3, 4. Posibilitate loc de parcare sistem park lift contra cost. 2 minute de parcul Herastrau. Finisaje la cerere incluse in pret. Pretul nu include tva si este negociabil, **187.000 €;** ☎0762.292.288 dezvoltatorimobiliarbucuresti@gmail.com

305. **HERASTRAU,** Caramfil, dec., et. 2/5, 125 mp, 2013, apartament exclusivist, mobilat/utilat complet, finisaje top, [illegible] **195.000 €;** [illegible] open-space, dining, luminos, [illegible] loc parcare subter- [illegible] 232.323 [illegible] euroinvest.ro

[illegible] oua minute de [illegible] 4/4, 187 mp, [illegible] incluse in pret, [illegible] ect Dezvoltator, [illegible] 2.288 dezvoltator-[illegible] gmail.com

[illegible] Nordului, dec., et. [illegible] 50 metri patrati, [illegible] deschisa mobilata [illegible] un vestibul de 7 [illegible] tr-un perete de sti- [illegible] are, **249.000 €;** [illegible] ffice@ascom.ro [illegible] com.ro

[illegible] **LAE** -Jolie Ville, [illegible] dec., et. 1/3, 132 mp, [illegible] ltator, imobil P+3, [illegible] lux, lift, optioase, [illegible] re, **120.000 €;** [illegible] ffice@theconcept.ro [illegible] econcept.ro

[illegible] Mega Mall, dec., 76 mp, [illegible] mic, stradal, liber, vedere [illegible] mp utilata/mobilata, baie [illegible] un tip terasa 8,5 metri [illegible] mixta, loc de parcare. accept credit bancar, **61.500 €;** ☎0722.619.769

305. **HERASTRAU,** Caramfil, dec., et. 2/5, 125 mp, 2013, apartament exclusivist, mobilat/utilat complet, finisaje top, bucatarie open-space, dining, luminos, orientre est-vest, 2 bai, loc parcare subteran. Apropiere parc, Aviatiei, **195.000 €;** ☎0742.265.640/ 0785.232.323 oana@euroinvest.ro www.euroinvest.ro

306. **HERASTRAU,** La doua minute de parcul Herastrau, dec., et. 4/4, 187 mp, 2016, penthouse, finsaje incluse in pret, TVA inclus. Negociabil. Direct Dezvoltator, **381.480 €;** ☎0762.292.288 dezvoltatorimobiliarbucuresti@gmail.com

307. **HERASTRAU,** Nordului, dec., et. 1/6, 150 mp, 2008, living 50 metri patrati, terasa mare, bucatarie deschisa mobilata si utilata, intrarea printr-un vestibul de 7 mp iluminat naturat printr-un perete de sticla, posibilitate parcare, **249.000 €;** ☎0744.622.131 office@ascom.ro www.ascom.ro

308. **IANCU NICOLAE** -Jolie Ville, Pipera, Baneasa, dec., et. 1/3, 132 mp, 2015, direct dezvoltator, imobil P+3, exclusivist, finisaje lux, lift, optioase, terase, parcare, **120.000 €;** ☎0721.800.055 office@theconcept.ro www.theconcept.ro

309. **IANCULUI** Mega Mall, dec., 76 mp, bloc reabilitat termic, stradal, liber, vedere mixta, bucatarie 8mp utilata/mobilata, baie cu geam, balcon tip terasa 8,5 metri patrati, vedere mixta, loc de parcare. accept credit bancar, **61.500 €;** ☎0722.619.769

310. **IANCULUI** soseaua Mihai Bravu, 2 minute de metrou, semidec., et. 6/8, 63 mp, 1970, bloc reabilitat termic, vedere mixta, termopane, cadastru+ intabulare, certificat energetic, liber, **60.000 €;** ☎0724.543.014 cristian@theosimob.ro www.theosimob.ro

311. **IANCULUI PIATA** semidec., et. 7/8, 70 mp, 1965, bloc reabilitat, apartament spatios, 2 balcoane, vedere mixta, necesita renovare, pret avantajos, accepta credit, **59.000 €;** ☎0728.330.209 vali_petcu60@yahoo.com tentantimobiliare.ro

312. **IANCULUI SOSEA,** dec., et. 1/10, 85 mp, 1976, un gr. sanitar, 2 balcoane, cf. 1, vedere stradal, **79.000 €;** ☎0766.303.681

313. **IANCULUI,** 1 min. metrou, semidec., et. 8/9, 68 mp, 1969, bloc de caramida, fara imbunatatiri, parchet, aer conditionat, geam baie, balcon 7 m, acte in lucru, se accepta credit. Merita vazut, **59.000 €;** ☎0743.060.805/ 021.341.08.35 contact@stevimobiliare.ro www.stevimobiliare.ro

314. **IANCULUI,** Matei Voievod, Vatra Luminoasa, dec., 80 mp, 2016, bloc nou, termen de finalizare noiembrie 2017, apartamentele se predau finisate, pret fara tva, comision 0% **105.000 €;** ☎021.321.21.81/ 0767.160.000 www.vanzaridezvoltator.ro

315. **IANCULUI,** Metrou semidec., et. 7/9, 67 mp, 1972, confort 1, intrare spate, vedere mixta, fara imbunatatirii, 2 balcoane inchise in termopan, bloc reabilitat, foarte curat. Vecini civilizati **57.999 €;** ☎0766.400.300 neagut65@gmail.com

316. **IANCULUI,** stradal pe soseaua Mihai Bravu, apropiere metrou, semidec., et. 10/10, 63 mp, 1980, scara curata, bloc reabilitat termic, intrare fata, vedere spate, gresie, faianta, t, etaj 10/10+etaj tehnic, terasa refacuta cu garantie, acc. credit, **57.000 €;** ☎0721.367.632

317. **IANCULUI,** stradal, dec., et. 1/10, 86 mp, 1977, bloc reabilitat, apartament cu 3 camere la 7 minute de metrou, liber. Vec.: Pantelimon, Mihai Bravu, Vatra Luminoasa. OVA 77

Imobiliare vânzări 3 CAMERE

379. **MIRCEA ZORILEANU 84 particular, ap. in vila, independent energetic, 300 m parc Herastrau Casin, 150.000 €; ☎0723.111.333/ 0745.205.256**

380. **MODORAN ENE,** nr.14, Petre Ispirescu, dec., et. 1/8, 70 mp, 1980, proaspat renovat, termopane, parchet nou, usi noi, centrala termica noua; ☎0765.212.667/ 0769.397.907

381. **MOSILOR** Metrou Obor la 2 min, dec., et. 2/8, 69 mp, 1980, bloc retras, zona linistita, baie cu geam, 2 balcoane, acte la zi, cash/ credit: Stefan cel Mare, Iancului, Colentina, Ferdinand, Eminescu, **77.000 €;** ☎0758.074.444/ 021.210.76.00 valigeorgescu88@gmail.com www.sweet-homeimob.ro

382. **MOSILOR, dec., et. 10/10, 78 mp, 1980, particular, stradal, vedere mixta, 2 balcoane, renovat complet, semimobilat, utilat complet, supraveghere video, metrou 3minute/RATB, parc, piata/supermarketuri, scoala, toate actele, 71.999 €; ☎0751.105.777**

383. **MOSILOR,** Bucur Obor, 2 minute metrou, stradal Mosilor, dec., et. 3/10, 73 mp, 1982, ap. 3 cam, vedere laterala, 2 bai cu aerisire, 2 balcoane, bloc reabilitat, liber, c+i, certif. energetic **82.000 €;** ☎0758.089.602

384. **MOSILOR,** Eminescu, dec., et. parter/3, 86 mp, 2007, apartament desfasurat pe doua niveluri (demisol + parter inaltat); 2 usi de acces; scara interioara lemn; parte din ansamblu de 3 blocuri D+P+2+M in curte inchisa, loc parcare inclus, **137.500 €;** ☎0723.329.232 ovidiu.morariu@gmail.com

385. **MOSILOR,** Eminescu, dec., et. 1/5, 110 mp, 2012, imobil finalizat si locuit, confort 1, finisaje de calitate, centrala proprie, 2 bai, lift, acces securizat, curte interioara, parcare subterana, boxa, cadastru, mutare imediata, comision 0%, **102.200 €;** ☎0744.426.285/ 0744.438.289 office@ansamblurezidential.net www.ansamblurezidential.net

386. **MOSILOR,** Mihai Eminescu, dec., et. parter/6, 84 mp, 2010, zona linistita, bloc nou, parter inalt, parcare subterana, nemobilat, balcon, dispune de finisaje moderne de calitate superioara, **125.000 €;** ☎0736.935.106/ 021.321.21.81

387. **MOSILOR,** Obor, dec., et. 3/8, 70 mp, 1982, semistradal, 2 bai, imb recente, g, f, p, t, usa metalica, aer conditionat, usi noi, contorizat, cadastru, intabulare, accept credit, **79.000 €;** ☎021.688.08.67/ 0722.614.867

388. **MOSILOR,** Obor, metrou, dec., et. 9/10, 70 mp, bloc reabilitat, 2 grupuri sanitare, amenajat, gresie, faianta, parchet, termopan, aer conditionat, usa metalica scara curata civilizata, in zona piata, parc, gradinita, **83.000 €;** ☎0767.878.574 vyo.imob@yahoo.com

389. **MOSILOR, Popa Petre, et. parter/2, 68 mp, 1940, ct, ac, afacere, investitie, inchiriere, 45.000 €; ☎0761.616.742**

390. **MOZAICULUI, Chisinau, 62 mp, vand 3 camere, etaj 1, proprietar, 58.500 €; ☎0733.546.143**

391. **MUNCII PIATA** -Decebal dec., et. 2/8, 78 mp, 1986, apartament rarisim, situat chiar in intersectia Piata Muncii, vizavi de metrou, construit in 1986. Renovat, parchet, gresie, faianta lux, aer conditionat, instalatii noi. Exclus intermediarii, **129.900 €;** ☎0733.633.139

392. **MUNCII PIATA** metrou, dec., et. 1/8, 100mp mp, 2016, ansamblu rezidential, direct dezvoltator o constructie deosebita cu finisaje speciale, garaje la subsol si boxa cu pretul de 1.350 €/mp plus 5% tva, fara intermediari, **100.000 €;** ☎0744.372.439/ 0773.886.826 lidia_nistor@yahoo.com

393. **MUNCII PIATA,** Mihai Bravu, dec., et. 6/10, 72 mp, 1974, etajul 6/ 10, dec., gresie, faianta, parchet, termopan, vedere mixta, dresing mare, mobilat si utilat, vecinatati:metroul la 2 minute, B.Novac, Dristor, Titan, Ianculului, Decebal, Vitan, IOR, discutabil, **69.000 €;** ☎0722.156.744/ 0743.579.258 smarius.agentulimobiliar@yahoo.com

394. **NERVA TRAIAN** -Vlaicu Voda, dec., et. 1/11, 79 mp, 2015, imobil nou, dat in functiune 2015, cu o arhitectura rafinata si executie de nivel occidental, apartament la etaj 1, 2 bai, 1 balcon, proaspat finisat, bucatarie mobilata, finisaje si dotari lux, acte, liber, **124.990 €;** ☎0784.259.742/ 0726.787.221 eugenbalan08@gmail.com

395. **NERVA TRAIAN** Emil Garleanu, dec., et. 7/8, 77 mp, 1990, recent renovat, hol H, balcon inchis, aer conditionat, bucatarie mobilata/ utilata, loc de parcare, neg. Octavian Goga, Unirii, Vitan Mall, **96.000 €;** ☎0799.936.443/ 0773.384.277 cosmin.andrei@iness-intermed.ro

396. **NERVA TRAIAN** metrou Timpuri Noi, dec., et. 2/6, 100 mp, 2016, bloc nou direct dezvoltator, apartament 2 si 3 camere, 2 grupuri sanitare, aer conditionat, centrala termica, boxa subsol, locuri de parcare, **100.000 €;** ☎0744.372.439/ 0773.886.826 lidia_nistor@yahoo.com

397. **NERVA TRAIAN** metrou Timpuri Noi, dec., et. 1/4, 101 mp, 2015, imobil finalizat, finisaje lux, centrala proprie, 2 bai, balcoane, bucatarie inchisa, parcare inclusa in pret, direct dezvoltator, comision 0 %. Oferta cu finantare inclusa **114.900 €;** ☎0744.426.285/ 0744.438.289 office@ansamblurezidential.net www.ansamblurezidential.net

398. **NERVA TRAIAN,** dec., et. 7/8, 77 mp, 1990, confort 1, hol in H, doua grupuri sanitare, gresie, faianta, parchet, tamplarie PVC, usa metalica, aer conditionat, instalatia sanitara noua, renovat recent, bucatarie mobilata si utilata, loc parcare, **95.900 €;** ☎0758.230.771/ 021.252.16.05 filip@confortcasaimobiliare.ro www.confortcasaimobiliare.ro

399. **NERVA TRAIAN,** Al. Vlahuta, dec., et. 8/8, 83 mp, 1989, confort 1, 2 grupuri sanitare, gresie, faianta, termopane, parchet, terasa refacuta, peretii exteriori sunt izolati pe interior, geam baie, aer conditionat, **82.000 €;** ☎0728.777.132 office@ramax.ro

400. **NERVA TRAIAN,** metrou Timpuri Noi, dec., et. 6/8, 86 mp, 1989, amenajat recent, ac, bucatarie mare patrata utilata complet, hol H, 2 gr. sanitare, geam la baie, contorizat, loc parcare, scoala, gradinita, piata, Ratb, Unirii, Mircea Voda, potential investitie. Merita, **99.999 €;** ☎0755.080.420/ 021.331.30.50 tineretului@excesimobiliare.ro www.excesimobiliare.ro

401. **NERVA TRAIAN,** str. Foisorului, dec., et. 3/6, 100 mp, 2012, bloc nou, apartament finisat cu materiale de calitate, gresie, faianta, parchet, termopan, usa metalica, 2 bai, loc parcare bonus, paza si supraveghere video 24/24h, **119.000 €;** ☎0724.543.014 cristian@theosimob.ro

402. **NERVA TRAIAN,** Unirii, Mall Vitan, semidec., et. 7/10, 92 mp, 2015, bloc nou, finalizat, centrala termica individuala, calorifere, usa metalica, incaperi luminoase, spatioase, direct dezvoltator, **103.740 €;** ☎0727.722.222 office@theconcept.ro www.theconcept.ro

403. **NICOLAE GRIGORESCU** metrou, semidec., et. 4/4, 70 mp, 1980, confort 1, cadastru, intabulare, 2 grupuri sanitare, 2 balcoane, **63.900 €;** ☎021.231.23.18/ 0731.144.156

404. **NICOLAE GRIGORESCU,** Complex Edenia, semidec., et. 9/11, 75 mp, 2009, gresie, faianta, termopane, usa metalica, 2 grupuri sanitare, terasa mare, aer conditionat, bloc izolat termic, bucatarie mobilata si utilata cu plita si cuptor, toate actele, **74.000 €;** ☎0728.777.132 office@ramax.ro

405. **NICOLAE GRIGORESCU,** Marului, dec., et. 1/3, 93 mp, 2016, zona linistita, la 10 minute de metrou, centrala termica, bai utilate, finisaje la alegere incluse in pret, TVA inclus, direct dezvoltator, **75.900 €;** ☎0727.722.222 office@theconcept.ro www.theconcept.ro

406. **NICULAE SEBE NR. 15, ET. 2/4, 3 CAMERE, 56.000 €; ☎0760.081.400**

407. **OBOR** Colentina stradal vav Kaufland, metrou 5 min, semidec., et. 10/10, 70 mp, 1970, reabilitat termic, renovat recent, g, f, p, um, termopan, cadastru, intabulare, mobilat, **59.000 €;** ☎021.688.08.67/ 0722.614.867

408. **OBOR** Colentina, metrou 7 min. Complex Rose Garden, dec., et. 1/9, 75 mp, 2010, ap. 3 camere, imb. g, f, p, t, um, ac, loc parcare subteran, paza BGS, loc de joaca, cadastru, intabulare, **85.000 €;** ☎021.688.08.67/ 0722.614.867/ 0723.947.833

409. **OBOR** Ferdinand, Gara de Est, et. 2/8, 66 mp, confort 1, geamuri termopan, bloc curat si linistit, intabulat, eliberabil, **54.700 €;** ☎021.231.23.18/ 0731.144.159

410. **OBOR** Kaufland Colentina, metrou 7min, semidec., et. 5/10, 70 mp, 1971, semi stradal, bloc tip OD, reabilitat termic, renovat complet, g, f, p, um, termopan, ac, mobilat, utilat, cash, **57.900 €;** ☎021.688.08.67/ 0722.614.867/ 0723.947.833

411. **OBOR** Stefan cel Mare, langa metrou, semidec., et. 3/10, 68 mp, 1970, piata Obor foarte aproape, stradal, vedere mixta, imb, termopan, um, cadastru, intabulare, accept credit, eliberabil rapid, **62.000 €;** ☎021.688.08.67/ 0722.614.867

412. **OBOR,** Colentina, semidec., et. 8/8, 68 mp, 1985, proprietar, 2 bai, balcon inchis, bloc ingrijit mult dupa cutremur, acte la zi. Zona inistita si vecini asemenea, accept credit, 10 min. de Kaufland, metrou Obor, autobuze si parcuri, **62.000 €;** ☎0741.082.717

413. **OBOR,** Colentina, stradal, Doamna Ghica, Parc, 10 min. metrou, semidec., et. 8/10, 63 mp, 1970, bloc din caramida, reabilitat, vedere mixta, curat, t, um, cadastru, intabulare, liber, acc. credit, **55.999 €;** ☎021.380.28.14/ 0737.435.628

414. **OBOR,** Colentina, stradal, langa Kaufland, 5 min. metrou, semidec., et. 9/10, 68 mp, 1970, bloc din caramida, reabilitat, vedere mixta, curat, t, um, cadastru, intabulare, doar cash, liber, **52.999 €;** ☎021.380.28.14/ 0737.435.628

415. **OBOR,** Colentina, stradal, vis-a-vis Kaufland, 5 min. metrou Obor, dec., et. 7/11, 75 mp, 1977, cf. 1, bloc fara risc seismic, balcon mare, pe mijloc, imb, t, doar cash **62.999 €;** ☎021.380.28.14/ 0737.435.628

416. **OBOR,** Colentina, Teiul Doamnei, vav Sectia 7, aproape metrou, parc, semidec., et. 7/10, 67 mp, 1971, cf. 1, bloc din caramida, vedere mixta, pe mijloc, imb, g, f, p, t, um, intabulare, acc. credit, **59.000 €;** ☎021.380.28.14/ 0737.435.628

417. **OBOR,** complex Obor Towers, 2 min. de metrou, Ratb, parc, semidec., et. 10/15, 117 mp, 2010, constructie noua, 117.3 metri patrati, centrala termica proprie, finisaje moderne, terasa 23 metri patrati, parcare subterana, **105.473 €;** ☎0725.579.406 diana@nextdoor.ro

418. **OBOR,** Towers, 3 min. metrou, semidec., et. 10/15, 117 mp, 2010, situat in planul doi vis-a-vis de primarie, zona linistita, dispune de finisaje de lux, se preda la cheie, 2 grupuri sanitare, centrala proprie, terasa de 23 metri patrati, **105.473 €;** ☎0735.360.736

419. **OLTENITEI** -Jupiter Savinesti, dec., et. 3/4, 86 mp, 1986, bloc 4 nivele, bloc 4 nivele, contorizat individual, centrala proprie, 2 gr sanitare, eliberabil imediat, accept credit, **89.000 €;** ☎0722.221.688/ 0722.519.815

420. **OLTENITEI SOSEAUA** Anton Bacalbasa, dec., et. 1/4, 74 mp, 1982, 3 camere conf 1, vedere mixta, multiple imbunatatiri, apropiere centre comerciale, piata, mij de transport **65.000 €;** ☎0737.242.425

421. **OTESANI,** et. 2/8, vand ap. 3 cam., cu imb., 2 gr. sanitare, faianta, gresie, aer conditionat, termopan, **68.500 €;** ☎0722.397.850

422. **OTOPENI,** semidec., et. 2/3, 95 mp, 2011, Complex Rezidential, bloc 2011. Mobilat, loc de parcare, centrala proprie, **73.200 €;** ☎0752.211.131/ 0729.892.768 mionut@biotehnos.com

★★★★★★★★★★★★★★★★★★★★★★

423. **OTOPENI, CENTRAL, STR. CAMPULUI, SEMIDEC., ET. PARTER/1, 65 MP, 2015, PARTER LIVING, BUCATARIE, GS. ETAJ 2 CAM+BAIE, SE PREDA LA CHEIE, TOATE UTILITATILE BRANSATE (GAZ, CURENT, APA, CANAL), 100 MP CONSTRUITI, 65 MP UTILI, 100 MP CURTE LIBERA (POZE CU TITLU DE PREZENTARE), 67.000 €; ☎0730.448.899/ 0730.448.888 OFFICE@VILE-FOARTEIEFTINE.RO WWW.VILEFOARTEIEFTINE.RO**

★★★★★★★★★★★★★★★★★★★★★★

424. **OZANA, P-TA TRAPEZULUI DEC., ET. 4/4, 68 MP, PROPRIETAR, CF. 1, BLOC REABILITAT, 5 MIN. METROU, SCOALA, GRADINITA, BOXA, DISC.; 54.000 € ☎0769.234.237**

425. **P-TA TRAPEZULUI, OZANA, DEC., ET. 4/4, 68 MP, PROPRIETAR, CF. 1, BLOC REABILITAT, 5 MIN. METROU, SCOALA, GRADINITA, BOXA, DISC.; 54.000 € ☎0769.234.237**

426. **PACHE PROTOPOPESCU,** Foisorul de Foc, et. 5/5, 130 mp, 1960, intrare separata, posibilitate 5 camere, partial renovat lux, mobilat / utilat, fara risc, id: 510027, **57.000 €;** ☎0758.259.751 www.imobservicecenter.ro

427. **PACHE PROTOPOPESCU, Kiritescu, semidec., et. 1/3, 64 mp, 1940, urgent, 3 cam., recent renovat, tencuiala glet noi, electrice, sanitare noi, g, f, zona linistita, 50.750 €; ☎0799.293.200**

428. **PAJURA,** dec., et. 5/9, 69 mp, 1976, ap. 3 camere, baie, logie la sufragerie, parchet lemn masiv, termopan, loc parcare, se accepta credit Prima Casa, **61.000 €;** ☎0720.663.399 siadconcept@gmail.com

429. **PAJURA,** et. 3/3, proprietar, sobe gaze, balcon logie, termopane, usa metalica, parchet clasic, langa piata Pajura, acces metrou, Kaufland, Penny, **58.000 €;** ☎0743.867.826

430. **PANTELIMON** semidec., et. 3/9, 80 mp, 2009, Cislau Residence, vanzare apartamente cu 2 si 3 camere cu suprafete de la 80 mpu la 120 mpu la pretul de 900 €/mpu + 5% TVA; ☎0737.381.511 cristian.realtors@gmail.com

431. **PANTELIMON** dec., et. 1/10, 64 mp, 1975, Morarilor,Parcul Florilor,stradal,1/10,cf1,dec,ved.stradala,bl .reabilitat termic,fara risc seismic,fara imbunat,t,geam baie,intab,acc.credit,negoc. **51.500 €;** ☎0770.956.572

432. **PANTELIMON** -Morarilor, dec., et. 1/10, 60 mp, 1970, 3 camere confort 1, izolat termic, vedere stradal, fara imbunatatiri, **50.500 €;** ☎0725.348.512 alina.stan@saferealestate.ro

433. **PANTELIMON** Delfinului, dec., et. 5/8, 70 mp, 1984, 3 camere, confort 1, 2 grupuri sanitare, gresie, faianta, parchet, termopan, aer conditionat, usa metalica, **61.500 €;** ☎0735.724.679/ 0747.111.633/ 0722.459.956 marian.iacob@saferealestate.ro www.saferealestate.ro

434. **PANTELIMON** Vergului, dec., et. 8/10, 70 mp, cf 1, bine intretinut, bloc civilizat, **68.000 €;** ☎0723.525.216/ 0745.067.409

435. **PANTELIMON,** dec., et. 7/10, 90 mp, la 100 m de Mega Mall-ul Pantelimon, Rond Delfinului, exista posibilitatea de a fi cumparat mobilat si semiutilat. Bloc reabilitat termic, scara renovata, supravegheat, renovat in totalitate, **77.900 €;** ☎0745.307.225

436. **PANTELIMON, Mega Mall, Delfinului, dec., et. 7/12, 90 mp, 1976, stradal, renovat total, bloc reabilitat, spatios, deosebit, cadastru, 77.900 €; ☎0723.712.883**

437. **PANTELIMON,** Obor, Ferdinand, gara, et. 2/9, 67 mp, stradal, cf. 1, balcon, termopane peste tot, scara foarte civilizata, parc, scoala, metrou, acte, intabulare, **53.000 €;** ☎0761.749.316/ 0722.824.757

438. **PETRE ISPIRESCU,** str. Dumbrava Noua, Kaufland, sector 5, dec., et. 2/8, 80 mp, 1986, necesita renovare, liber, vizita, zona verde, parc, linite. Exclus agentii imobiliare. Comision zero pentru cumparator, **67.000 €;** ☎0723.605.520 bogdan.tolea@executari.com www.executari.com

439. **PIEPTANARI Mall, semidec., et. 5/10, direct proprietar, negociabil, 68.000 €; ☎0757.411.911**

440. **PIPERA,** dec., et. 2/2, 87 mp, 2012, ap. nou in vila, toate utilitatile, zona verde, centrala proprie cu boiler, zona Pipera, Voluntari, finisat rustic, pret de 650 €/mp la gata, loc parcare inclus, **56.000 €;** ☎0758.249.177 kikipopescu@hotmail.com

441. **PIPERA,** dec., et. 2/5, 72 mp, 2015, complex rezidential nou, ocazie, 90 mp construiti, living plus 2 dormitoare, finisaje peste medie, acces facil, toate utilitatile, centrala proprie, parcare, merita vazute, plus TVA 5 %, comision 0, **72.920 €;** ☎0724.270.019 travaharealestate@gmail.com www.travahar.ro

442. **PIPERA,** Erou Iancu Nicolae, dec., 125 mp, 2007, ap. 3 camere, et. 1, utilat, loc parcare la subsol, climatizare, piscina, spatiu verde, loc joaca pt. copii, sala fitness. Mai multe detalii la tel., **165.000 €;** ☎0721.973.173

443. **PLEVNEI CALEA, colt cu Berzei,** semidec., et. 3/8, 57 mp, 1960, baie, WC separat, bucatarie, camara, balcon pe toata lungimea apartamentului cu vedere panoramica, semidec., fara imbunatatiri, **57.000 €;** ☎0766.806.412

444. **PLOIESTI** Postei, complex Cora dec., et. 10/10, 70 mp, 1978, bloc construit din beton armat, balcon 11 m, usa metalica, partial termopane, carte functionare, certificat energetic, accept Prima Casa, **33.000 €;** ☎0725.422.483 secrre@yahoo.com

445. **POLICOLOR,** Theodor Pallady, dec., 83 mp, 2016, 3 cam., direct dezvoltator, ansamblu rezidential 2S+P+8 nivele, aproape metrou, centrala, finisaje la alegerea clientului, **77.000 €;** ☎0721.805.158/ 0722.297.332 gabriela@metropolitanresidence.ro www.metropolitanresidence.ro

446. **POLONA,** Dorobanti, Barbu Vacarescu, Stefan cel Mare, semidec., et. 6/8, 70 mp, 1985, renovat, spatios, luminos, 2 bai, centrala apartament, reabilitat, pozitie excelenta, metrou, RATB, parcuri, Romana, Floreasca **99.000 €;** ☎0774.021.319 officetheplace@gmail.com

447. **POPESTI** intrare, Sos. Oltenitei, dec., et. 3/3, 65 mp, 2016, bloc p+3 etaje, apartament 3 camere, bucatarie 10 mp, toate utilitatile, se vinde la cheie, comision 0%, **49.000 €;** ☎0764.180.052/ 0765.096.632

448. **POPESTI LEORDENI,** dec., 47 mp, 2015, living cu bucataria in stil american, 2 dormitoare. Apartamentul beneficiaza si de un balcon care se continua cu o gradina in care puteti sa petreceti momente minunate cu cei dragi, **50.400 €;** ☎0758.002.002 vanzari@trendresidence.ro www.trendresidence.ro

449. **POPESTI-LEORDENI,** dec., et. 7/11, 123 mp, 2008, apartament 3 camere, spatios, 2 bai, dresing, terasa mare. Liber, persoana particulara. **55.000 €;** ☎0727.156.156 sorintudor@ymail.com

450. **POPESTI-LEORDENI,** dec., et. 7/11, 123 mp, 2008, apartament 3 camere, spatios, 2 bai, dresing, terasa mare. Liber, persoana particulara. Se vinde mobilat si utilat in acelasi pret, **55.000 €;** ☎0727.156.156 sorintudor@ymail.com

451. **PREDEAL** -iud. Brasov, dec., 54 mp, etaj 2, centrala proprie, izolat termic, termopan, balcon inchis termopan, pivnita; ☎0745.058.807

452. **PRELUNGIREA GHENCEA** dec., 93 mp, 2015, promotie luna martie, aparat, cu gradina 30 mp orientare sud, pregatit pentru personalizare, disponibil imediat pentru achizitie, loc parcare gratuit, **57.000 €;** ☎0722.400.220/ 0722.117.744 contact@czv.ro www.cartierul-toamnei.ro

453. **PRELUNGIREA GHENCEA** strada Toamnei nr 15, dec., 93 mp, 2015, complex de imobile P+2 cu ap. noi finisate la cheie sau pregatite pentru personalizare, loc parcare gratuit, toate utilitatile, **62.000 €;** ☎0722.400.220/ 0722.117.744 www.cartierul-toamnei.ro

454. **PRELUNGIREA GHENCEA,** dec., 71 mp, 2015, situat la cca 500 m de Valea Oltului, Drumul Taberei, stradal, imobil nou s+p+8, 2 bai, bucatarii inchise, finisaje de calitate, mijloace de transport in fata complexului, **60.000 €;** ☎0729.428.957/ 031.807.95.72 confortghencea@yahoo.com www.confortghencea.ro

455. **RAHOVA semidec., et. 3/6, 60 mp, 2016, apartament 3 camere, complet finisat, finisaje la alegerea clientului, central proprie, gresie, parchet, obiecte sanitare, mobilat. Loc de parcare asigurat in cadrul ansamblului, 48.900 €; ☎0725.225.369/ 0730.831.283 ganeaadi06@gmail.com**

456. **RAHOVA semidec., et. 3/6, 61 mp, 2016, Confort Urban/ apartament 3 camere excelent compartimentat, se preda complet finisat si mobilat, bransat la toate utilitatile orasului, parcare asigurata, TVA 5% inclus,!! 48.900 €; ☎0728.988.632/ 0727.592.696 adicraciun99@yahoo.com**

457. **RAHOVA dec., et. 3/6, 81 mp, 2016, Confort Urban/apartament 3 camere, centrala proprie, mobilat complet, loc de parcare asigurat, bransat la toate utilitatile, contorizat individual, proprietar, asistenta gratuita dosar bancar, 60.400 €; ☎0728.988.632/ 0727.592.696 adicraciun99@yahoo.com**

458. **RAHOVA dec., et. parter/6, 65 mp, 2016, costructie noua 2 grupuri sanitare, finisaje de calitate la alegerea clientului, loc de parcare, fara taxa de mentenanta, contorizare separate, centrala termica, 38.900 €; ☎0721.731.132/ 0734.630.858 coca14ro@yahoo.com**

459. **RAHOVA** -BCR Piata, dec., 70 mp, confort 1, parter cu balcon, gresie, faianta, parchet, termopan, beci, **51.000 €;** ☎0724.233.217/ 0784.558.669

460. **RAHOVA** -BRD Sebastian, dec., et. 2/8, 00 mp, 1985, confort 1, curat, cadastru, intabulare, **52.000 €;** ☎0766.919.499

461. **RAHOVA** -BRD Sebastian, dec., et. 1/8, 70 mp, confort 1, termopan, curat, intabulare, **56.000 €;** ☎0724.233.217/ 0784.558.669

462. **RAHOVA** -P. Ispirescu, dec., et. 1/8, 76 mp, 1986, cf.1, g, f, p, t, ct, ac, um, isn, ien, vedere dubla, cad si int, exclus intermediari, **51.500 €;** ☎021.420.02.43/ 0721.859.395

463. **RAHOVA** -Salaj, Humulesti, et. 3/4, 50 mp, confort 2, gresie, faianta, parchet, termopan, centrala, liber, mobilat, utilat, **33.000 €;** ☎0724.233.217/ 0784.558.669

464. **RAHOVA** Alexandriei, dec., et. 3/3, 72 mp, 2015, 3 camere, complet finisat, centrala termica. Ratb, scoala, piata. Acte complete. Complex rezidential nou. Pret cash **30.000 €;** ☎0727.395.455

465. **RAHOVA** Pecineaga, dec., et. 2/4, 80 mp, 1985, 2 balcoane, gresie, faianta, parchet, termopan, usa metalica, cadastru, intabulare, **58.000 €;** ☎0766.919.499

466. **RAHOVA** Prel. Ferentari-Vadul Nou, dec., et. 7/10, 70 mp, 1979, particular, liber, confort 1, ferestre PVC., usa metalica, centrala, parchet, **35.500 €;** ☎0731.461.711

467. **RAHOVA,** dec., et. 7/8, 65 mp, 1982, intersectie Modoran Ene, Barca,vedere spate, bloc reabilitat, centrala termica, ruloori, gresie, faianta, parchet, termopan, usa metalica, 2 bai, negociabil, **55.000 €;** ☎0735.345.840

468. **RAHOVA,** Alexandriei, semidec., 91 mp, 2014, complex cu peste 1.200 de locatari, Penny, Mega Image, farmacie, stomatologie, beauty salon, RATB, parc, loc joaca, spatii verzi, teren fotbal si baschet, strazi asfaltate, iluminat public, vino sa vezi, **55.400 €;** ☎0720.533.409 wrp@premiumimobiliare.ro www.wrp.ro

469. **RAHOVA,** Margeanului, stradal, dec., et. 7/10, 70 mp, 1983, cu 2 grupuri sanitare, 1 balcon, imbunatatiri: gresie, faianta, parchet, termopan, usa metalica, aer conditionat, mobilat si utilat, acte. Zone invecinate: Drumul Taberei, Militari, Crangasi. OVA 76524, **59.900 €;** ☎0737.504.516 office@catalog-rezidential.ro www.catalog-rezidential.ro

470. **RAHOVA,** P. Ispirescu, dec., et. 4/8, 69 mp, 1981, luminos, spatii de depozitare, termopan partial, parchet, gresie, faianta, mijloace de transport, scoala, gradinita, **54.900 €;** ☎0732.987.550 liana.pintoiu@alvis.com.ro

471. **RAHOVA,** Sebastian, semidec., et. 6/6, 64 mp, 1979, bloc din caramida, solid si reconsolidat, etaj 6, termopan, aer conditionat, balcon inchis, posibilitati de modernizare. Parc de copii la scara, access la transport in comun, 4 statii de P-, **49.000 €;** ☎0723.685.078 rody_home@yahoo.com

472. **RAHOVA,** Sebastian, int. Modoran Ene cu Barca, semidec., et. 1/8, 70 mp, 1983, renovat complet cu gresie, faianta, parchet, termopan, usa metalica, usi interioare noi, centrala proprie. Zone invecinate: Militari, Drumul Taberei, 13 Septembrie.OVA 76521, **65.000 €;** ☎0737.504.516 office@catalog-rezidential.ro www.catalog-rezidential.ro

473. **RAHOVA,** sos. Alexandriei, semidec., et. 4/4, bloc reabilitat, renovat, liber, gaze, vedere mixta, **49.000 €;** ☎0723.242.173

474. **ROMANA** Piata, ASE, ultracentral, Caderea Bastiliei, 77 mp, confort 1, semidec., demisol/10, liber, centrala proprie, finisat, bloc stradal, 77,59 mp utili, ideal firma, intabulare, fost salon infrumusetare, termopane, **54.900 €;** ☎0722.568.283

475. **SEBASTIAN** BRD, dec., et. 8/8, 70 mp, 1987, proprietar, confort 1, vedere Casa Poporului, stradal, inclus mobila de bucatarie, terasa izolata, peretii izolati termic, gresie, faianta, termopane, parchet, usa metalica, langa Liberty Mall, **63.000 €;** ☎0724.385.053

476. **SEBASTIAN** Parc, dec., 77 mp, 1986, zona linistita, civilizat, scara curata, hol tip h, bucatarie mare, 2 gs, termopan, parchet clasic, ingrijit, balcon inchis, **63.000 €;** ☎0728.415.944/ 0745.540.560

477. **SECTOR 5** Pucheni dec., 54 mp, 2016, Corp C, dezvoltator, et. 1/10, 2 balcoane, lift, finisaje moderne, centrala proprie, termopan, usa antiefractie, zona securizata, parc, acces RATB, teren sport, TVA inclus, termen finalizare feb 2017. Plata esalonata. Promotie plata numerar, **41.800 €;** ☎0729.349.080 office@ideal-residence.ro www.ideal-residence.ro

478. **SECTOR 5** Pucheni dec., 54 mp, 2016, Corp C, dezvoltator, et. 1/10, 2 balcoane, lift, finisaje moderne, centrala proprie, termopan, usa antiefractie, zona securizata, teren multisport, parc, acces RATB, TVA inclus, termen finalizare feb 2017. Plata esalonata. Promotie plata numerar, **40.800 €;** ☎0729.349.080 office@ideal-residence.ro www.ideal-residence.ro

479. **SECTOR 5, Cap. Misca Petre nr. 11, semidec., et. 8/8, 70 mp, 1983, ap. 3 camere, modern, termoizolat 2015, 2 gr. sanitare, parchet, gresie, faianta, urgent, neg. 67.000 €; ☎0765.024.895**

480. **SECTOR 6,** Auchan Militari, metrou Preciziei, dec., 70 mp, 2016, ap. 3 camere, parter cu balcon deschis, predare septembrie, caramida 30 cm, izolat polistiren 10 cm, EPS 100, loc parcare gratuit, baie cu geam exterior, tamplarie aluminiu, geamuri termopan duplex, finisaje la alegere incluse 30 €/mp plafon, **52.964 €;** ☎0725.210.210 contact@transparentresidence.ro www.transparentresidence.ro

481. **SECTOR 6,** Militari, metrou Pacii, dec., 60 mp, 2016, ap. 3 camere, parter cu balcon deschis, baie cu geam exterior, loc parcare gratuit, finisaje la alegere plafon 30 €/mp, fatada ventilata Alucobond, structura dala groasa, caramida Porotherm 30 cm, tamplarie aluminiu, geam termopan duplex, **37.280 €;** ☎0725.210.210 contact@transparentresidence.ro www.transparentresidence.ro

482. **SIBIU STR.,** Dr. Taberei, langa Petrom, dec., et. 4/9, 96 mp, bloc special, ap. cu 3 cam. si garaj de 30 mp, deoselbit, la cheie, finisaje, termopane, aer conditionat, sauna, mobila, 2 gr. sanitare, loc parcare, plus rampa garaj, **165.000 €;** ☎0722.929.269

483. **SOCULUI,** Basarabia, dec., et. 3/10, 1983, 3 cam., cf. 1, bloc reabilitat termic, cu imb., neg., **68.000 €;** ☎0721.275.684

484. **SOCULUI,** Chisinau, dec., et. 8/8, 62 mp, 1977, bloc reabilitat primarie 2015, Aleea Mozaicului, sector 2, centrala termica, balcon inchis, accept credit, **54.000 €;** ☎0724.487.673

485. **STEFAN CEL MARE** -Obor, blocul cu Bellagio, semidec., et. 7/9, 62 mp, 1965, renovat, vedere mixta, bucataria mobilata, multiple imbunatatiri, 5 min. metrou Obor, **54.900 €;** ☎0735.883.452 daniel.enache@centralimobiliare.ro www.centralimobiliare.ro

486. **STEFAN CEL MARE** -Spital Colentina, et. 7/10, 1982, liber, intabulare, **75.000 €;** ☎0723.627.544

487. **STEFAN CEL MARE** vis a vis Spitalul Colentina, dec., et. 7/10, 75 mp, 1980, semi stradal, 2 bai, vedere fata - lateral, balcon mare, necesita renovare, cadastru, intabulare, eliberabil rapid, **75.000 €;** ☎021.688.08.67/ 0722.614.867

488. **STEFAN CEL MARE,** situat stradal, in zona Spitalul Colentina, semidec., et. 2/8, 60 mp, 1963, reabilitat termic, este confort 1, **69.500 €;** ☎0765.616.584

489. **SUDULUI PIATA,** Anton Bacalbasa, dec., et. 5/8, 70 mp, 1980, ap. 3 cam, confort 1, g, f, p, t, usa met, balcon, apropiere metrou si Ap. 3 cam, confort 1, dec. Emil Ravovita, 70 mp, et.1/10. Fotografiile sunt pt ap. de la Racovita, **60.000 €;** ☎0720.876.587 rimobiliare12@gmail.com

490. **TEIUL DOAMNEI** dec., et. 5/8, 71 mp, 1984, confort 1, termopan, fara imbunatatiri, intabulat, liber, **62.900 €;** ☎021.231.23.18/ 0731.144.151

491. **TEIUL DOAMNEI,** Obor, aproape Colentina, Metrou Obor 10 min., dec., et. 3/8, 74 mp, 1980, 2 bai, 2 balcoane, bucatarie mare, imb. recente, loc parcare ADP, cadastru, intabulare, accept credit, **71.000 €;** ☎021.688.08.67/ 0722.614.867/ 0723.947.833

492. **TEIUL DOAMNEI,** Obor, Sectia 7, metrou 7 min, dec., et. 8/8, 70 mp, 1984, etaj tehnic, 2 lifturi, 2 bai, imb, g, f, p, t, um, ac, cadastru, intabulare, accept credit, **63.900 €;** ☎021.688.08.67/ 0722.614.867/ 0723.947.833

493. **TEIUL DOAMNEI,** Sectia 7 Politie, stradal, semidec., et. 8/8, 70 mp, 1982, confort 1, fara igrasie, fara probleme cu terasa, 2 grupuri sanitare, scara foarte civilizata, termopan, usa metalica, numai cash, **53.500 €;** ☎0749.199.196/ 021.252.16.05 lenus@confortcasaimobiliare.ro www.confortcasaimobiliare.ro

494. **THEODOR PALLADY,** dec., 85 mp, 2016, 3 camere, direct dezvoltator, ansamblu rezidential 2S+P+8 nivele, aproape metrou, centrala, finisaje la alegerea clientului, tva inclus, **79.000 €;** ☎0721.805.158/ 0722.297.332 gabriela@metropolitanresidence.ro www.metropolitanresidence.ro

495. **THEODOR PALLADY,** dec., 73 mp, 2015, apartament 3 camere nou, bucatarie inchisa, 2 bai, centrala proprie, apometre, contor gaze, instalatii noi, termopan, usa metalica, parcare, bloc pe structura beton si cadre de caramida, **68.985 €;** ☎0759.111.123 vanzari@apartamentepallady.ro www.apartamentepallady.ro

496. **TIMISOARA BULEVARDUL,** Drumul Taberei, dec., et. parter/9, 70 mp, 1979, centrala termica, boxa subsol, 2 bai, instalatii noi, **67.000 €;** ☎0769.233.522

497. **TIMISOARA BULEVARDUUL** dec., et. 10/10, 65 mp, 1976, vand apartament 3 camere 64,5m + 8,52 m balconul. B-dul Timisoara - Frigicom. Imbunatatii : Izolatie termica cu termopan si polistiren. Centrala proprie. Gresie, faianta, parchet **53.000 €;** ☎0720.898.898

498. **TIMPURI NOI** - Metrou, dec., 117 mp, 2016, ap. 3 camere, living de 36 metri patrati, 2 bai, 3 balcoane, finisaje si dotari premium, vedere stradala, etaj 2, loc parcare inclus. **149.990 €;** ☎0784.259.742/ 0726.787.221 eugenbalan08@gmail.com

499. **TIMPURI NOI** -Metrou, dec., 79 mp, 2016, ap. 3 camere, supraf. generoase, finisaje si dotari premium, orientare EST

Imobiliare vânzări 4 CAMERE

563. **UNIRII** - Valeriu Braniste, dec., et. 2/4, 85 mp, fara imbunatatiri, 100 mp construiti, 2 balcoane, bloc reabilitat, fara imbunatatiri, liber, cadastru si intabulare, **70.000 €;** ☎0784.276.090

564. **UNIRII** -Zepter, stradal, bloc BCR, dec., et. 2/8, 92 mp, 1992, apartament deosebit, bucatarie 12.50 mp, living 21 mp, 4 balcoane, termopan, parchet lemn, 2 bai, vedere mixta, monitorizare video posibilitate parcare, bloc in reabilitare termica, acte, eliberabil 1 iunie 2016, **149.990 €;** ☎0784.259.742/ 0726.787.221 eugenbalan08@gmail.com

565. **UNIRII** Carrefour, Sf. Vineri, dec., et. 6/7, 91 mp, 1993, centrala propie, ideal cabinete avocatura etc, birouri, ap foarte spatios mare, vedere mixta, terasa. cad, int., **138.000 €;** ☎0721.607.265

566. **UNIRII** Casa Poporului, Izvor, stradal pe Libertatii, dec., et. 6/8, 80 mp, 1993, vedere mixta, 2 balcoane, cad, int, pret disc., **145.000 €;** ☎0721.607.265

567. **UNIRII Coposu, ING Bank, 89 mp, 1996, ap. 3 cam., proprietar, lux, vedere - intrare fata, disc. 172.000 €; ☎0765.652.243**

568. **UNIRII** Nerva Traian, dec., et. 7/11, 80 mp, 2016, constructie noua, finisat, 2 lifuturi, exista asociatie de proprietari, **106.000 €;** ☎0755.200.043/ 0752.862.553 internationalimob@gmail.com www.internationalimob.ro

569. **UNIRII** Tribunal, dec., et. 4/8, 95 mp, 2015, imobil P+9 finalizat si locuit, finisaje ultralux, centrala proprie, gresie, faianta Marazzi, usi Pinum, aer conditionat, obiecte sanitare Grohe, 2 bai, posibilitate loc parcare, **134.000 €;** ☎0742.265.640/ 0784.118.888 office@ansamblurezidential.net www.ansamblurezidential.net

570. **UNIRII PIATA** metrou, dec., et. 5/7, 80 mp, 1940, oportunitate pentru investitori, ideal investitie, confort 1, parchet original, 3 balcoane, 2 bai, loc parcare, cadastru, intabulare. Fara risc seismic si legea 112, **73.000 €;** ☎0744.438.292/ 0785.232.323 gabriel@euroinvest.ro www.euroinvest.ro

571. **UNIRII,** dec., et. 3/8, 90 mp, 1996, apartamentul este renovat, intr-un bloc monolit. Imbunatatiri: termopan, aer conditionat, parchet, gresie, faianta, usa metalica, **129.000 €;** ☎0726.498.178 alina_coltea@yahoo.com www.centralimobiliare.ro

572. **UNIRII,** dec., particular, ap. 3 camere, imbunatatiri, et. 5, stradal, **160.000 €;** ☎0736.470.115

573. **UNIRII,** Calea Calarasilor, apropiere facultatea Hyperion, metrou Muncii, dec., et. 7/8, 80 mp, 1997, apartament 3 camere, confort 1, dec., verede mixta, 2 grupuri sanitare, balcon, scara curata. Agentie, pret negociabil, **95.000 €;** ☎0762.093.000

574. **UNIRII,** Fantani, dec., et. 5/8, 78 mp, 1988, apartament 3 camere, intrare stradala, vedere mixta, 2 grupuri sanitare, vedere Casa Poporului, 2 balcoane, dormitoare spatioase, **150.000 €;** ☎0736.935.106

575. **UNIRII,** Mircea Voda, dec., et. 2/8, 82 mp, 1996, renovat, 3 min. metrou, **128.000 €;** ☎0755.200.043/ 0752.862.553 internationalimob@gmail.com www.internationalimob.ro

576. **UNIRII,** Nerva Traian, la 3 min. de metrou Timpuri Noi, dec., et. 7/10, 95 mp, 2012, bloc nou 2012, finisat lux, living 28 metri patrati, mobila de bucatarie inclusa, centrala proprie, 2 balcoane, videointerfon, etc, **99.990 €;** ☎0722.211.146 pegusimobiliare@yahoo.com

577. **UNIRII,** O. Goga, rezidential, dec., et. 6/10, 87 mp, 2011, bloc nou, stradal, scara civilizata, accepta credit, bucatarie mare, balcon inchis cu termopan, baie cu geam, luminos, orientare sud, langa Mall si Piata, liber, merita vazut, **102.000 €;** ☎0724.270.019 travaharealestate@gmail.com www.travahar.ro

578. **UNIRII,** Octavian Goga, dec., et. 8, 90 mp, 2000, bloc nou, zona centrala, scara curata, lux, finisaje de calitate superioara, disponibil imediat, se vinde mobilat sau nemobilat, **128.000 €;** ☎0736.935.106/ 021.321.21.81

579. **UNIRII,** Piata Alba Iulia, CEC, dec., et. 1/10, 69 mp, 1992, vedere rond, fara imbunatatiri majore, liber, se accepta credit, se poate vinde mobilat, apropiere Decebal, Piata Muncii, **110.000 €;** ☎0732.940.970 florinalecu.tentant@yahoo.com www.tentantimobiliare.ro

580. **UNIRII,** Splai Mihai Bravu, Lidl, metrou, parc Tineretului, dec., et. 2/6, 75 mp, 2016, dezvoltator, etaj 1, 2, 3, 4, 5, bucatarie inchisa, bloc din caramida, centrala proprie, finisaje lux, locuri de parcare, TVA inclus, **105.000 €;** ☎0722.248.933 viorel.iosifescu@gmail.com www.apartamentenoi0comision.ro

581. **UNIRII,** Traian, semidec., et. 2/10, 95 mp, 2000, bloc antiseismic stradal, vedere mixta, 2 balcoane, 2 sanitare, amenajat gresie, faianta, parchet, t. aer conditionat, usa metalica dependinte, boxa, parcare, paza permanenta, negociabil, **160.000 €/ bucata;** ☎0727.987.855 romangheorghe.ro@gmail.com

582. **UNIRII,** Tribunal, dec., et. 8/8, 110 mp, 2015, Penthouse Ultracentral, finisaje lux, centrala proprie, incalzire in pardoseala, gresie Marazzi, usi Pinum, aer conditionat, obiecte sanitare Grohe, 2 bai, posibilitate loc parcare. Vedere panoramica, **210.000 €+TVA;** ☎0742.265.640/ 0785.232.323 oana@euroinvest.ro www.euroinvest.ro

583. **UNIVERSITATE** dec., et. 5/7, 00 mp, imbunatatiri, 1 gr. sanitar, **93.000 €;** ☎0744.561.427

584. **UNIVERSITATE** Coltei, dec., 75 mp, 1971, et. 4, gresie, faianta, parchet, centrala termica proprie, bucatarie mobilata, utilata **95.000 €;** ☎0741.160.332

585. **UNIVERSITATE** Coltei, km 0 al Capitalei, ultramodern, semidec., et. 3/3, 93 mp, 1910, mansarda, 3 camere, 1 gr. sanitar, bucataria inchisa, centrala proprie, aer conditionat, parchet, termopan, dresing, et. 1/1 vecinatati, Unirii, Romana, **68.000 €;** ☎0746.097.005 emilian@bostenaru.ro www.bostenaru.ro

586. **UNIVERSITATE Teatru Foarte Mic, semidec., et. 5/7, 73 mp, 1980, apartament liber, 2 gr. sanitare, 2 balcoane, vedere fata, spate, reprezentant proprietar, 95.000 €; ☎0752.347.964**

587. **UNIVERSITATE,** semidec., et. 4/8, 73 mp, 1936, ideal investitie, imobil risc seismic U1, bine compartimentat, luminos, cu 2 balcoane, baie + wc de servici, spatii de depozitare, vedere spre hotelul Intercontinental si magazinul Cocor, comision 0%, **63.000 €;** ☎0728.973.745 marius.cojocariu@h-b-ro www.habitatbrokers.ro

588. **UNIVERSITATE,** Balcescu, et. 2/7, 105 mp, apartament 3 camere +1 camera de serviciu, aer conditionat, pozitie deosebita, ideal investitie, adiacent Romana, Magheru, Calea Victoriei, **50.000 €;** ☎021.319.78.04/ 0724.257.295 silviuatlas@yahoo.com

589. **VACARESTI** Sun Plaza Delta View Residence, aproape de metrou si Mall, dec., et. 1/4, 84 mp, 2016, vedere deosebita catre Delta Vacaresti, acces usor parc Tineretului, Brancoveanu, P-ta Sudului, Vitan, 2 bai, debara, dressing, terasa, **95.000 €;** ☎0756.828.824/ 0762.710.358 cristina@cityland.ro www.vacaresti-residence.ro

590. **VACARESTI,** Lidl, metrou, parc Tineretului, dec., et. 2/6, 75 mp, 2016, dezvoltator, etaj 1, 2, 3, 4, 5. Bucatarie inchisa, bloc din caramida, centrala proprie, finisaje lux. Locuri de parcare, ds+p+6 cu lift. TVA inclus, **105.000 €;** ☎0722.248.933 viorel.iosifescu@gmail.com www.apartamentenoi0comision.ro

591. **VACARESTI,** Mihai Bravu, la 5 minute de metrou, dec., et. 5/6, 91 mp, 2016, zona linistita, bloc nou, bucatarie inchisa, centrala proprie, TVA inclus, direct dezvoltator, comision 0, **105.000 €;** ☎0727.722.222 office@theconcept.ro www.theconcept.ro

592. **VACARESTI,** Tineretului, dec., et. 2/10, 91 mp, 2015, bloc nou, pret promotional, complet finisat, obiecte sanitare in bai, aer conditionat, biblioteca in incinta ansamblului, comision 0, **84.276 €;** ☎0727.722.222 office@theconcept.ro www.theconcept.ro

593. **VATRA LUMINOASA** dec., et. 8/10, 75 mp, 1972, necesita renovare, balcon, 2 bai cu geam, garaj, boxa, 10 minute metrou, **95.000 €;** ☎021.317.20.92/ 0725.445.510 melania.gadaleanu@houseproviders.ro www.houseproviders.ro

594. **VICTORIEI CALEA** semidec., et. 5/5, 72 mp, 1963, Dacia cu Calea Victoriei ap 3 camere, + etaj tehnic, fara imbunatatiri cf, liber, lift, foarte urgent **69.999 €;** ☎0733.481.975/ 0765.764.611 teraimobiliare@yahoo.com

595. **VICTORIEI CALEA** - CEC, dec., et. 1/3, 75 mp, balcon, centrala proprie apartament, finisat, bucatarie mobilata si utilata, liber, **85.000 €;** ☎021.319.35.13/ 0723.257.648

596. **VICTORIEI CALEA** ultracentral, dec., 80 mp, 1991, in bloc solid, din anii 90, pe structura de stalpi si grinzi beton, etaj intermediar, foarte eficient termic, metrou Victoriei, parcurile Cismigiu, Kiseleff si Herastrau in apropiere, **149.000 €;** ☎0763.458.186

597. **VICTORIEI CALEA,** dec., 80 mp, 1991, ultracentral, in bloc solid, din anii 90, pe structura de stalpi si grinzi beton, etaj intermediar, foarte eficient termic, metrou Victoriei, parcurile Cismigiu, Kiseleff si Herastrau in apropiere, **149.000 €;** ☎0763.458.186

598. **VICTORIEI CALEA,** Piata George Enescu, Sala Palatului, semidec., et. 2/7, 65 mp, 1960, clasic, vedere superba, zona excelenta, ultracentral, apropiere parc Cismigiu, merita vazut, 2 balcoane, acte la zi, discutabil, **89.000 €;** ☎0722.766.766 imobiliare3s@yahoo.com

599. **VITAN** Mall, dec., et. 7/8, 80 mp, 1989, apartamentul are 2 bai, imbunatatiri: termopan, parchet, gresie, faianta, usa metalica, **85.990 €;** ☎0726.498.178 alina@centralimobiliare.ro www.centralimobiliare.ro

600. **VITAN** Mall, metrou, dec., et. 2/4, 90 mp, 2016, imobil P+4E, finisaje lux, centrala proprie, gresie/faianta Porcelanosa, usi Pinum, baie echipata complet Grohe, balcon generos, loc de parcare inclus, ascensor. Direct dezvoltator, comision 0%, **98.500 €;** ☎0744.426.285/ 0744.438.289 office@ansamblurezidential.net www.euroinvest.ro

601. **VITAN** Mihai Bravu, metrou, dec., et. 2/4, 90 mp, 2012, confort lux, imobil nou, finisaje de top, living 42 mp, parchet triplu stratificat, centrala proprie, 2 bai, izolare fonica, usi interior lemn masiv, cadastru, accepta credit, **84.900 €;** ☎0742.266.458/ 0745.993.460 amelia@euroinvest.ro www.euroinvest.ro

602. **VITAN CALEA,** dec., et. 2/8, 80 mp, aproape de Mall Vitan si Sectia 11 Politie, fara imbunatatiri, exclus intermediari, **85.000 €;** ☎0765.221.023/ 0744.630.209 anaconsuela2004@yahoo.com

603. **VITAN CALEA,** aproape de Mall Vitan si Sectia 11 Politie, dec., et. 2/8, 80 mp, fara imbunatatiri, exclus intermediari, **85.000 €;** ☎0765.221.023/ 0744.630.209 anaconsuela2004@yahoo.com

604. **VITAN,** Mall, et. 2/4, cf. 3, f, g, p, t, centrala t., cad., intab., **30.000 €;** ☎0720.746.737/ 0786.688.926

605. **VITAN,** Mall, tip Duplex, dec., et. 1/1, 70 mp, 1980, D+1, stradal, vedere mixta, g, f, p, t, um, ac, interfone tv, finisari superioare Rovere Mobili, lux, ferestre Rehau Wenge, obloane electrice, central proprie, izolat termic, parcare, Etc. Nerva, Decebal, Unirii, Alba Iulia, **90.000 €;** ☎0730.305.305 jimmy_oly@yahoo.com

606. **VITAN,** Mihai Bravu, dec., et. 1/2, 77 mp, 2016, dezvoltator comision 0, ds+p+2+m cu lift. Caramida - fara rigips. Construim case pentru copiii nostrii. Loc de parcare inclusa in pret. TVA inclus, vizionari si in weekend, **99.900 €;** ☎0722.248.933 viorel.iosifescu@gmail.com www.apartamentenoi0comision.ro

607. **VITAN,** Zizin Residence, Mall Vitan, dec., 70 mp, 2012, gresie, parchet, t. aluminiu, U.M., jaluzele electrice, contorizat complet, Mega Image parter, oferta proprietar, TVA aplicabil, preturi incepand de la, **87.000 €;** ☎0752.272.007/ 0753.088.272 info@secure-homes.ro www.secure-homes.ro

608. **ZETARI** - capat RATB, et. parter/5, 90 mp, baie, bucatarie, constructie noua, cash, **30.000 €;** ☎0764.522.941/ 0730.036.042

25 4+ Camere IMOBILIARE VÂNZĂRI

1. **13 SEPTEMBRIE,** Drumul Sarii, dec., et. 3/8, 110 mp, 1989, ap. 4 camere in zona, 2 gr. sanitare, centrala, loc parcare, boxa, **87.000 €;** ☎0721.845.602

2. **ALEEA STOGU** 50 mp, 1976, sector 5, conf. 2, gaze separate. Pret negociabil. **32.000 €;** ☎0726.288.940/ 0723.396.518

3. **ARMENEASCA,** dec., 130 mp, 2013, apartament Diamond Glamour, living cu bucatarie inclusa, doua dormitoare elegante si o camera de studiu. Zona ultracentrala Maria Rosetti, Batistei, Universitate, Magheru, Romana, Dacia, Mosilor, Carol, **295.000 €;** ☎0733.391.139 vanzari@maria-rosetti38.ro www.maria-rosetti38.ro

4. **ARMENEASCA,** Carol, et. 1/3, 125 mp, 5 camere, liber, 2 balcoane + 2 grupuri sanitare, fara risc seismic, pozitie deosebita, 3 apartamente in vila, toate actele, disc., **110.000 €;** ☎021.312.78.69/ 0723.378.139/ 0722.610.532 www.imnserv.ro

5. **ARMENEASCA,** Maria Rosetti, Universitate, semidec., et. 2, 116 mp, apartament 4 camere 116 metri patrati, situat la etajul 2 intr-o cladire P+2+M, 2 apartamente etaj, vedere mixta, renovat, centrala proprie, cadastru, intabulare, **110.000 €;** ☎0721.130.152 office.rezo@gmail.com

6. **AVERESCU** 1 Mai, 108 mp, 1980, et. 4, 2 grupuri sanitare, amenajat cu gresie, faianta, parchet, termopan, bloc reabilitat, cadastru, intabulare, **145.000 €;** ☎0735.345.844/ 021.260.10.63

★★★★★★★★★★★★★★★★★★★★

7. **AVIATIEI HERSTRAU, LAC SI PARC METROU AUREL VLAICU, DEC., ET. 1/2, 120 MP MP, 2016, DIRECT DEZVOLTATOR, ANSAMBLU NOU CU 9 APARTAMENTE DE LUX 2, 3 SI 4 CAMERE TOATE APARTAMENTELE SUNT POZITIONATE CATRE LAC SI PARC SPRE SUD PRIMI 5 BOXA GRATUIT, 145.000 €; ☎0744.372.439/ 0773.886.826 LIDIA_NISTOR@YAHOO.COM**

★★★★★★★★★★★★★★★★★★★★

★★★★★★★★★★★★★★★★★★★★

8. **AVIATIEI HERSTRAU, LAC SI PARC METROU AUREL VLAICU, DEC., ET. 1/2, 120 MP MP, 2016, DIRECT DEZVOLTATOR, ANSAMBLU NOU CU 9 APARTAMENTE DE LUX 2, 3 SI 4 CAMERE TOATE APARTAMENTELE SUNT POZITIONATE CATRE LAC SI PARC SPRE SUD PRIMI 5 BOXA GRATUIT, 145.000 €; ☎0744.372.439/ 0773.886.826 LIDIA_NISTOR@YAHOO.COM**

★★★★★★★★★★★★★★★★★★★★

9. **AVIATORILOR,** Kiseleff, 200 mp, ap. 4 camere, superfinisat, vand sau inchiriez; ☎0723.182.699

10. **BACIULUI** - Luica, et. 7/10, 4 camere, confort 2, 2 grupuri sanitare, usa metalica, termpane, gresie, faianta, sau schimb cu 2 camere in zona, **40.000 €;** ☎0766.311.467

11. **BAICULUI,** vand apartament 4 camere, negociabil, **67.000 €;** ☎0768.473.497

12. **BANEASA,** Casa Presei, Barcelona Residence, dec., et. 1/4, 118 mp, 2014, finalizat si locuit, confort 1 sporit, finisaje lux, 2 bai, balcon tip terasa, optional parcare subterana, direct dezvoltator. Oferta cu finantare inclusa, comision 0 %, **120.000 €;** ☎0744.426.287/ 0784.118.888 costi@euroinvest.ro www.barcelona-residence.net

13. **BANEASA,** Horia Macelariu, dec., et. 3/9, 124 mp, 2012, ap. 4 camere, (suprf. construita 138 mp), 2 bai, mobilat si utilat, centrala termica, paza, un loc parcare subteran, intabulat, negociabil, **220.000 €;** ☎0763.839.539/ 031.438.12.51 george@regalhouse.ro www.regalhouse.ro

14. **BATISEI,** Vasile Lascar, dec., et. 3/8, 96 mp, 2 gr. sanitare, blocul (italian), fara imb., cadastru + intabulare, ultracentral, **65.500 €;** ☎0746.188.866

15. **BAZILESCU** Bucuresti Noi 190 mp, penthouse constructie noua langa metrou, 190 mp garaje subterane, boxe, lift; ☎0762.087.330

16. **BERCENI** Alexandru Obregia, dec., et. 3/10, 98 mp, 1987, stradal, 2 bai, 2 balcoane, vedere mixta, proaspat renovat, finisaje si dotari lux, mijloace transport, apropr. metrou, scoli, gradinita, piata, Mega Image, acte, liber, **89.990 €;** ☎0726.787.221/ 0784.259.742/ 0723.249.428 eugenbalan08@gmail.com

17. **BERCENI,** Al. Obregia, semidec., et. 1/4, 82 mp, apartament 4 camere, 2 grupuri sanitare, 1 balcon, usa metalica la intrare, usi celulare la interior, parchet, gresie, faianta, termopan, neg., **75.000 €;** ☎0733.301.600 razvan.ion@reian.ro www.reian-imobiliare.ro

18. **BERCENI,** Aparatorii Patriei, semidec., et. 2/8, 90 mp, 1985, 3 balcoane, 2 gr. sanitare, bloc izolat termic, centrala, imb., intab., agentie, **72.500 €;** ☎0726.671.256/ 0761.526.532

19. **BERCENI,** Bd. Emil Racovita, semidec., et. 6/8, 85 mp, 1982, confort 1, foarte spatios, hol mare, 2 balcoane inchise, we serviciu, spatii verzi, parc, liniste, spital, mijloace transport, imbunatatiri, accept credit, negociabil, **69.900 €;** ☎0722.783.630 elena@pikaso.ro

20. **BERCENI,** Emil Racovita, 96 mp, et. 8, stradal, 2 gr. sanitare, curat, balcon, zona buna, cu cash, **57.000 €;** ☎0721.975.839

21. **BERCENI,** Oltenitei, Lidl, str. Panselelor, dec., et. 6/8, 85 mp, 1980, 2 bai, 2 balcoane, liber, necesita amenajare, liber, vizita imediat, discutabil, exclus agentii, oportunitate, usor discutabil, **64.900 €;** ☎0723.605.520 bogdan.tolea@executari.com www.executari.com

22. **BRANCOVEANU,** dec., et. 6/8, 96 mp, 1986, complet renovat, mobilat utilat modern, 2 bai, 2 balcoane inchise in termopan, incalzire prin pardoseala, 3 minute metrou, accepta credit, ID 241306 **110.000 €;** ☎021.317.20.92/ 0725.445.510 ariadna.dursina@houseproviders.ro www.houseproviders.ro

23. **BUCUR OBOR,** Stefan cel Mare, dec., et. 4/8, 100 mp, 1979, ap. 4 camere, stradal, langa metrou, bloc curat, confort 1, cadastru, intabulare, liber, bloc reabilitat, 2 balcoane, 2 grupuri sanitare, **87.000 €;** ☎0722.542.692/ 0761.532.117

24. **BUREBISTA** Mihai Bravu, Baba Novac, aproape metrou Dristor, semidec., et. 8, 90 mp, 1986, 2 balcoane, 2 bai, gresie, parchet, faianta, termopan, 3 ap. ac, sistem video, scara foarte curata, liber, cadastru, intabulare, neg., **84.000 €;** ☎0769.076.167/ 031.436.18.97 adriana.petre@orfeas.ro www.orfeas.ro

25. **CALARASILOR CALEA,** Biserica Popa Soare, semidec., et. parter/6, 128 mp, 3 camere, 2 grupuri sanitare, suprafata 98 metri patrati, situate la mezanin si 3 camere, suprafata 30 mp la parter, curte 22 metri patrati, **110.000 €;** ☎0744.349.859/ 0729.652.979 cesinaimob@yahoo.com

26. **CAROL,** dec., et. 4/4, 145 mp, 1936, apartament 5 camere, bloc fara bulina, deasupra planje beton mansard inalta 4 m, vedere mixta, loja 10 metri patrati, potential investitional, negociabil, urgent, **130.000 €;** ☎0756.923.564 ocaziebuna@gmail.com www.rezidentialcentral.ro

27. **CHISINAU,** Pantelimon, dec., et. 3/10, 100 mp, 1982, apartement 5 camere, 2 grupuri sanitare, 1 balcon, aer conditionat, termopane, nemobilat, **89.000 €;** ☎0721.250.548

28. **COLENTINA** -Radovanu semidec., et. 2/8, 90 mp, 1986, proprietar, cf. 1, 2 bai, 2 balc., termopan, usa metalica, centrala termica, inst. sanitara noua, renovat 80% la 75.000 € sau finisat complet 80.000 €, acc. credit, **75.000 €;** ☎0724.089.767/ 0723.283.583 tanasemihail2013@yahoo.com

29. **COLENTINA** Mc Donald's, Maior Bacila, semidec., et. parter/8, 85 mp, 1986, gresie, faianta, parchet, termopan, usa metalica, usi interioare noi, 2 wc, scara curata, cadastru, intabulare, accepta credit, **68.000 €;** ☎0787.882.999

30. **COLENTINA** Rau et. parter/8, 86 mp, 1986, confort 1, cu balcon gresie, faianta, parchet, termopan, aer conditionat, centrala termica proprie, usi noi, intabulare **74.900 €;** ☎021.231.23.18/ 0731.144.151

31. **COLENTINA RAU SOS.,** semidec., et. 9/10, 95 mp, 1977, liber, luminos, confort 1, etg.9 camere 4, grupuri sanitare 2, balcoane 2, vedere mixta, gresie, faianta, parchet, termopan, aer conditionat, cadastru, intabulare. Negociabil. Merita vazut, **77.900 €;** ☎0723.547.341/ 0720.920.150

32. **COLENTINA,** semidec., et. 6/8, 84 mp, 1984, proprietar, vand 4 camere, Teiul Doamnei, stradal, 3 balcoane, termopan, **72.000 €;** ☎0771.284.733/ 0761.091.616 radumarius3005@gmail.com

33. **COLENTINA,** D-na Ghica, dec., et. 4/10, 80 mp, 1978, etaj 4/10, confort 1, bloc reabilitat termic, scara impecabila, balcon inchis in termopan, confort 1, gresie, faianta, termopan, usa metalica, acte la zi, se accepta credit, **69.900 €;** ☎021.243.43.78/ 0734.399.903

34. **COLENTINA,** Doamna Ghica, Hotel Sir, dec., et. 4/10, 90 mp, 1979, fara risc seismic, gresie, faianta, termopan, um, aer conditionat, 2 wc, reabilitat termic, geam baie, balcon mare, cad+intab, credit, **69.900 €;** ☎0787.882.999

35. **COLENTINA, Maior Bacila, semidec., et. parter/8, 85 mp, 1986, complet amenajat, instalatii electrice / sanitare, usi schimbate, centrala proprie, 2 aer conditionat inverter, balcon inchis, pivnita, 74.500 €; ☎0743.696.374/ 0734.278.161 imperial_imob@hotmail.com www.imperialimob.ro**

36. **COLENTINA,** Teiul Doamnei, semidec., et. 6/8, 90 mp, 1983, gresie, faianta, parchet, termopan, usa metalica, aer cond, usi interioare noi, 2 balcoane, semimobilat, scara curata, liber, cad + intab., credit, **75.000 €;** ☎0787.882.999

37. **COLENTINA,** Teiul Doamnei, Sectia 7 Politie, Grigore Ionescu, aproape metrou Obor, semidec., et. 8/8, 88 mp, 1985, cf.1, 2 bai, 2 balc, 2 lifturi, imb, g, f, p, t, um, ac, terasa fara probleme, **66.000 €;** ☎021.380.28.14/ 0737.435.628

38. **COLENTINA,** Teiul Doamnei, stradal, Sectia 7 Politie, aproape metrou Obor, semidec., et. 6/8, 86 mp, 1984, cf.1, 2 bai, 3 balcoane, imb, partial, g, f, p, t, um, banci, magazine, scoala, accept credit, **71.999 €;** ☎021.380.28.14/ 0737.435.628

39. **COSBUC** -Piata Regina Maria semidec., et. parter/2, 105 mp, 1930, 5 camere demisol plus parter, apartament in vila, **115.000 €;** ☎0722.459.956/ 0747.111.633 marian.iacob@saferealestate.ro www.saferealestate.ro

40. **COSTIN GEORGIAN** metrou, semidec., et. 9/10, 100 mp, 1984, ocazie, particular, 2 grupuri sanitare, 2 balcoane gresie, faianta, parchet, termopane, usa metalica, apometre, repartitoare, curat, luminos, vedere parc, bloc civilizat. Accept credit, **72.000 €;** ☎0724.223.760/ 0726.723.793 mariuscristianc+anuntul@gmail.com

41. **COTROCENI,** Carol Davila, et. 1/5, 110 mp, finisaje de buna calitate, garaj, **225.000 €;** ☎0726.664.381

42. **CRANGASI** -(Piata), semidec., 90 mp, 1984, 1 min. autobuz,1, 2 balcoane, 2 bai, 2 lifturi, 3 min metrou, ac, contorizat, faianta, gresie, parchet, termopan, usi noi, usa metalica. Accept credit, **75.000 €;** ☎0722.403.871/ 0730.125.005 falcimobiliare_roxana@yahoo.com

43. **CRANGASI** -Ceahlau, 1983, etaj 3, cf. 1, gresie, faianta, parchet, termopan, 2 gr. sanitare, 2 balcoane, bloc civilizat, **73.500 €;** ☎0723.867.370

44. **CRANGASI** Ceahlau, Mega Image, dec., et. 4/8, 86 mp, 1984, confort 1, gresie, faianta, parchet, termopan, usa metalica, gaze separat, **69.900 €;** ☎021.231.23.18/ 0731.144.153

45. **DACIA** -Ambasade, Gradina Icoanei, et. 3/3, 112 mp, 1950, 3/3+pod, 2 bai, balcon + terasa, fara risc, id: 510200, **155.000 €;** ☎0758.259.751 www.imobservicecenter.ro

46. **DECEBAL BULEVARD,** et. 3/9, 100 mp, 1994, cf. 1, 4 cam., 3 balcoane, 2 gr. sanitare, g, f, p, t, vedere mixta, intabulat, liber, metrou, discutabil, **119.900 €;** ☎0725.591.113

47. **DOAMNA GHICA,** rond, Pancota, dec., et. 3/8, 85 mp, 1988, confort 1, 2 grupuri sanitare, gresie, faianta, termopane, curat, **80.000 €;** ☎0728.777.132 office@ramax.ro

48. **DOROBANTI** Floreasca, Beller, et. 2/2, 110 mp, ap. 4 camere, 2/P+1+M, un ap./nivel, 3 dormitoare, 2 bai, renovat integral, finisaje lux, terasa superba 10 mp, zona verde, linistita, mobilat / utilat, **218.000 €;** ☎0723.835.151 ramona.isache@westmount.ro westmount-imobiliare.ro

49. **DOROBANTI,** parter/1 in vila, 130 mp utili - se vinde si etaj 1 - 4 camere, 130 mp, terasa + 2 camere mansarda. Se vinde toata vila sau separat; ☎0722.479.996

50. **DOROBANTI,** Washington Residence, dec., et. 2/5, 200 mp, 2012, imobil exclusivist, finisaje top, mobilat/utilat complet, terase amenajate, 3 bai, 2 locuri parcare subteran, boxa 18 mp, ventiloconvectoare, supraveghere video, paza 24/7, **750.000 €;** ☎0742.265.640/ 0785.232.323 oana@euroinvest.ro www.euroinvest.ro

51. **DRISTOR** metrou, et. 1/8, 86 mp, semidec., 2 grupuri sanitare, 2 balcoane, curat, liber, constructie 1984, vedere mixta, negociabil, **80.000 €;** ☎0722.765.302 daniela_calin24@yahoo.com www.latineacasa.ro

52. **DRISTOR,** dec., et. 4/5, 128 mp, 2010, acum, duplex, monolit, gresie, faianta, termopane, usa metalica, acces metrou, scoli, gradinite, parcuri, zona verde, liber, intabulare, fara mentenanta, **118.000 €;** ☎0768.644.971 elkonareal@yahoo.com

53. **DRISTOR,** dec., et. 6/8, 88 mp, 1986, doua bai, doua balcoane. Gresie, faianta, parchet lemn masiv, geamuri termopan, usa metalica, centrala proprie, aer conditionat. Loc parcare auto cu autorizatie. Toate actele la zi, **115.000 €;** ☎0730.777.006/ 0773.831.915 adinastefanescu2013@gmail.com

54. **DRISTOR,** semidec., et. 7/10, 92 mp, 1984, unicat, renovat total 2015, instalatii noi, termopan, gresie faianta, parchet, usi de import, se vinde cu bucataria mobilata si utilata, apartament la cheie, merita vazut, toate actele la zi, **99.000 €;** ☎0724.270.019 travaharealestate@gmail.com www.travahar.ro

55. **DRISTOR,** Ramnicu Valcea, semidec., et. 8/8, 81 mp, 1983, 2 balcoane, 2 grupuri sanitare, 3 spatii depozitare, imbunatatiri, vedere mixta est+vest, bloc reabilitat, aer conditionat, usa metalica, boxa, loc parcare, toate actele, **71.000 €;** ☎0722.266.048/ 0773.924.732 oanatco@gmail.com www.tco-imobiliare.ro

56. **DRUMUL TABEREI** Ghencea, semidec., 900 mp, 1985, confort 1, et. 6, doua grupuri, 2 balcoane, partial renovat, bloc civilizat, reabilitata termic, lifturi noi, **67.000 €;** ☎0734.707.748

57. **DRUMUL TABEREI** parc, dec., et. 4/4, 82 mp, bloc reabilitat, gresie, faianta, parchet masiv, termopan, usi interior, aer conditionat, mobilat si utilat in pret, loc de parcare ADP, accept credit, **68.800 €;** ☎0723.173.783/ 0723.510.200 www.imobiliareclass.ro

58. **DRUMUL TABEREI** parc, dec., et. 4/4, 82 mp, bloc reabilitat, gresie, faianta, parchet masiv, termopan, usi interior, aer conditionat, mobilat si utilat in pret, loc de parcare ADP, accept credit, **67.800 €;** ☎0723.173.783/ 0723.510.200 www.imobiliareclass.ro

59. **DRUMUL TABEREI** Raul Doamnei, et. 3/4, 90 mp, 1971, particular, bloc reabilitat, **90.000 €;** ☎0721.546.511

60. **DRUMUL TABEREI,** dec., 80 mp, cf. 1, et. 4, vedere mixta, bloc reabilitat, particular, **62.000 €;** ☎9730.794.411

61. **DRUMUL TABEREI,** 34, Lasermed, dec., et. 7/10, 90 mp, 1980, et. 7/ 10, dec., 90 metri patrati, 2 grupuri sanitare, 2 balcoane, vedere mixta, stradal, an 1980, parchet masiv, termopane, gresie, faianta, hol in H, aproape de piata, parc, Ratb, metrou, patinoar, **87.500 €;** ☎0728.934.654

62. **DRUMUL TABEREI,** Parc Moghioros, semidec., et. 3/4, 86 mp, 1967, apartament 4 camere, 2 grupuri sanitare, vedere mixta, balcon mare, bloc solid, gresie, faianta, parchet, termopan, (renovat partial), aer conditionat, contorizat, usa metalica. Agentie, **73.000 €;** ☎0762.093.000

63. **DRUMUL TABEREI, Romanicerilor, semidec., et. 9/10, 65 mp, 1980, semiamenajat, balcon inchis cu termopan, liber, toate actele, zona verde, loc de parcare, metrou in apropiere, Plaza Mall, Afi Palace, 52.000 €; ☎0743.696.374/ 0734.278.161 office@imperialimob.ro www.imperialimob.ro**

64. **DRUMUL TABEREI,** Tg. Neamt, semidec., et. 2/10, 63 mp, 1974, confort 2, liber, gresie, faianta, parchet, termopan, usa metalica 2 grupuri sanitare, acte, accept credit, usor discutabil, **51.000 €;** ☎0786.325.401

65. **DRUMUL TABEREI,** Timisoara 27, dec., 92 mp, ap. 4 camere, 3 balcoane, stradal, fara imbunatatiri, discutabil, **85.000 €;** ☎0768.175.520

66. **DRUMUL TABEREI,** zona Parc Moghioros, semidec., et. 3/4, 86 mp, 1967, apartament 4 cam., 2 gr. sanitare, vedere mixta, balcon mare, bloc solid, gresie, faianta, parchet, termopan, (renovat partial), ac, contorizat, usa metalica. Agentie. Negociabil, **73.000 €;** ☎0762.093.000

67. **FERDINAND,** Bd. Ferdinand, dec., et. 4/7, 80 mp, 1942, apartament 4 camere renovat recent, usi schimbate, centrala termica, 1 gr. sanitar. Consolidat in 1977. Situat la 5-7 minute de metrou Iancului, **61.000 €;** ☎0720.120.066 mirela.exclusive.property@gmail.com

68. **FERENTARI,** Aleea Imasului, 66 mp, apartament 4 camere, parter, imbunatatit cu centrala proprie, discutabil, **30.000 €;** ☎0724.449.055

69. **GRIGORESCU,** metrou, Pizza New York, dec., et. 9/10, 82 mp, 1981, parc, gresie, faianta, parchet, termopan, usa metalica, aer conditionat, geam baie, 2 grupuri sanitare, instalatii noi, usi interior noi, acte complete, **86.000 €;** ☎0743.060.803/ 021.341.08.35 contact@stevimobiliare.ro www.stevimobiliare.ro

70. **IANCULUI,** dec., et. 9/11, 106 mp, 1976, particular, 2 bai, 2 balcoane, cf. 1, vedere stradal, **99.000 €;** ☎0766.303.681

71. **IANCULUI,** 5 minute metrou, dec., et. parter/10, 83 mp, 1977, bloc reabilitat, dec., 2 grupuri sanitare, centrala termica, gresie, faianta, termopan, usa metal, acte la zi, negociabil, vec.Vatra Luminoasa, Mihai Bravu, ova 77555, **81.900 €;** ☎0737.504.516 office@catalog-rezidential.ro www.catalog-rezidential.ro

72. **INTERCONTINENTAL,** vizavi, constructie antiseismica, cu intrare si vedere Piata Universitatii, supraf. totala - 230 mp, cu 2 terase incluse, ultimul etaj IX + pod, 2 bai, 1 wc sv., living - 30 mp, dorm.-20, dorm.-22, dorm.-18, holuri- 30 mp, terase 40 mp, bucatarie mobilata utilata, totul nou renovat 2016, occidental, instal. Germania, incalzire pardoseala, pentru investitori care se respecta. Trebuie vazut, poze la cerere, **400.000 €;** ☎0723.378.858

73. **ION MIHALACHE,** P-ta Domenii, circular, et. 2/3, 104 mp, apartament 4 cam. in vila, stradal

Imobiliare vânzări CASE, VILE

136. **TINERETULUI** parc, dec., et. 8/10, 90 mp, 1982, confort 1, amenajat, gresie, faianta, termopan, 2 bai, 3 balcoane, vedere panoramica spre parc si bulevard, scara impecabila, cadastru, accepta credit, apropiere metrou Mihai Bravu, Vacaresti, liber, **105.000 €;** ☎0742.265.672/ 0785.232.323 aurel@euroinvest.ro www.euroinvest.ro

137. **TINERETULUI** Vacaresti, dec., et. 3/10, 112 mp, 2016, dezvoltator, imobil S+P+10, dezvoltator, finisaje incluse, centrala de apartament, contorizare separata, 99.900+tva, receptie decembrie, **99.900 €;** ☎0724.009.281 office@davincigroup.ro www.davinvigroup.ro

138. **TINERETULUI,** dec., et. 6/12, 115 m2 construiti, 91 m2 util mp, 2012, ap. 4 camere, 2 grupuri sanitare, o baie are geam, 2 balcoane, bucatarie Nolte-Kika, mobila Mobexpert, aer conditionat. Apartamentul se vinde mobilat. Str. Pridvorului 62A langa parc, **150.000 €;** ☎0766.333.233 danarseneexc@gmail.com

139. **TINERETULUI,** Bd. Sincai, et. 5/11, 135 mp, 2012, stradal, bucatarie mobilata si utilata, finisat, parchet, gresie, faianta, termopan, posibilitate preluare chiriasi cu chirie 700 €/luna, cadastru si intabulare, TVA inclus, **176.000 €;** ☎0732.211.111

140. **TINERETULUI, Piata Norilor, Radulescu Motru, semidec., et. 2/8, 82 mp, 1979, 4 cam. transformate in 3 camere, 2 grupuri, bucatarie luminator, vedere liniste, verdeata, disc., 89.000 €;** ☎0722.321.021

141. **TINERETULUI,** Vacaresti, dec., et. 3/10, 112 mp, 2016, dezvoltator, imobil S+P+10, dezvoltator, finisaje incluse, centrala de apartament, contorizare separata, 99.900+tva, receptie decembrie, **99.900 €;** ☎0724.009.281 office@davincigroup.ro www.davinvigroup.ro

142. **TITAN** (Aleea Barajul Rovinari), semidec., 72 mp, 1973, particular, 2/P+4, confort 1, logie, cu imbunatatiri, pret negociabil, **69.000 €;** ☎0723.158.543

143. **TITAN** - Camil Ressu, Complex Matei Ambrozie, semidec., et. 4/8, 92 mp, 1984, stradal, reabilitat, curat, cadastru si intabulare, accept credit, **85.500 €;** ☎0771.446.177

144. **TITAN** -IOR, 5 min metrou Grigorescu, dec., et. 6/10, 67 mp, 1976, imbunatatiri, 5 minut parc, piata, scoala, gradinita langa bloc, id: 300379, **52.000 €;** ☎0758.259.730 www.imobservicecenter.ro

145. **TITAN** Grigorescu piata Salajan dec., et. 6/10, 62 mp, liber, intabulat, fara imbunatatiri, **54.900 €;** ☎021.231.23.18/ 0731.144.159

146. **TITAN** Parc, Policlinica, dec., et. 1/3, 94 mp, 2016, apartamente de 2, 3 si 4 camere, cu centrala proprie, finisaje de bun gust, optional parcare, acte la zi, proiect si zona deosebita ce merita vazuta, scoli si gradinite in zona; ☎0743.060.800/ 021.341.08.35 contact@stevimobiliare.ro www.stevimobiliare.ro

147. **TITAN,** semidec., 120 mp, 1970, 5 camere, multiple imbunatatiri, finisaje lux, gresie, faianta, parchet, termopan, usa metalica, aer conditionat, 2 balcoane, 2 bai, bloc reabilitat, 2 locuri parcare, 1 boxa, **87.800 €;** ☎0743.060.803/ 021.341.08.35 contact@stevimobiliare.ro www.stevimobiliare.ro

148. **TITAN,** 1 Decembrie, Auchan, semidec., et. 4/8, 90 mp, 1980, 4 cam, 2 balcoane, 2 bai, geam la baie, usa metalica, finisaje de calitate medie, vedere mixta, **71.000 €;** ☎0732.301.900 viorel.ruset@reian.ro

149. **TITAN,** langa piata Minis, semidec., et. 4/4, 90 mp, 1965, particular, ap 4 camere, zona linistita, 2 balcoane si 2 grupuri sanitare, constructie solida, structura beton si caramida, vedere mixta, apropiere scoala, gradinita si metrou, **74.000 €;** ☎0723.338.542

150. **TITAN,** Matei Ambrozie, semidec., et. parter/8, 94 mp, 1983, 4 cam, balcon, G, F, P, T, 2 bai, 2 aer conditionat, izolat ext, pret negociabil, **76.000 €;** ☎0733.301.200 camelia.plugaru@reian.ro

151. **TITAN,** Minis, Parc Brancusi, scoala, gradinita, semidec., et. 3/4, 80 mp, 1970, bloc tip H, structura pe cadre si caramida portanta, bloc reabilitat, 2 grupuri sanitare, geam baie, aer conditionat, termopan, parchet, gresie, faianta, usa metalica, **75.000 €;** ☎0743.060.800/ 021.341.08.35 contact@stevimobiliare.ro www.stevimobiliare.ro

152. **TRAFIC GREU** Sebastian vis a vis Liberty Mall, dec., et. 7/8, 100 mp, 1989, particular, 4 cam., hol tip H, renovat de la 0, fara zgomot (opus soselei principale). 3 statii tramvai pana la Unirii. Usor neg., **82.500 €;** ☎0732.965.320/ 0766.960.803 george.lica86@yahoo.com

153. **UNIRII** Libertatii dec., et. 5/7, 100 mp, 1996, apartamentul este situat intr-un bloc monolit. Imbunatatiri: termopan, parchet, gresie, faianta, usa metalica, **139.500 €;** ☎0726.498.178 alina_coltea@yahoo.com www.centralimobiliare.ro

154. **UNIRII** Octavian Goga, Camera de Comert, dec., et. 5/8, 100 mp, 1991, 2 balcoane, 2 wc, termopan, cadastru, intabulare, accept credit, liber, discutabil, **128.000 €;** ☎0724.336.834

155. **UNIRII** Tribunal, stradal, dec., 142 mp, 1990, duplex 5 camere, 5 balcoane, centrala proprie, fara imbunatatiri recente, bloc stradal, intrare stradala, ideal rezidenta, birouri, **229.000 €;** ☎0756.778.899 tatiana.nicolae@exigenthouse.ro

156. **UNIRII BULEVARDUL** dec., et. 7/8, 115 mp, 1995, stradal al 4-lea bloc dupa Zepter, bloc monolit 4 cam modificate in 3 cam 2 bai 2 balcoane rulouri electronice, necesita renovare confort liber **159.000 €;** ☎0720.533.650/ 0763.863.822 teraimobiliare@yahoo.com www.teraimobiliare-online.ro

157. **UNIRII PIATA,** Fantani, dec., et. 2/8, 105 mp, 1995, apartament 4 camere constructie 1995, etaj 2, vedere fantana mare, renovat recent, gresie, faianta, parchet, termopan, ac. 3 balcoane, la 3 minute de metrou, **199.000 €;** ☎0720.382.732 axarealestate@gmail.com

158. **UNIRII,** dec., 117 mp, 1996, 2 grupuri sanitare, balcon si 3 logii, vedere mixta, panorama deosebita, spatios, luminos, loc parcare ADP, Metrou Unirii, Tribunalul Bucuresti, **170.000 €;** ☎0737.211.507 rodian.dinu@westmount.ro www.westmount-imobiliare.ro

159. **UNIRII,** Mitropolie, semidec., et. parter/2, 119 mp, 1937, 4 camere, parter inalt/p+2, vitralii, usi masive, bucatarie mare, 2 bai, centrala proprie, semineu, instalatii noi, boxa, optional mobilat, acte ok. Vecinatati: Regina Maria. OVA 73351, **139.900 €;** ☎0737.504.516 office@catalog-rezidential.ro www.catalog-rezidential.ro

160. **UNIRII,** Natiunile Unite, in planul secund, 5 min. de metrou Unirii/ Izvor, circular, et. 1/6, 105 mp, 1940, ideal investitie/ locuit, bloc consolidat, vedere mixta, boxa 6 mp 2 bai, 2 balcoane, centrala proprie noua, usor negociabil, **70.000 €;** ☎0728.359.056 caprita_vlad@yahoo.com

161. **UNIRII,** Regina Maria, semidec., et. 1/3, 165 mp, 1940, apartamente 5 camere, in vila, etaj 1 si 2, camere mari, stradal, ideal birou, cabinet, salon, curate, nerenovate, intrare separata, baie, bucatarie, ocazie, pret mic, ultracentral, **132.000 €;** ☎0724.270.019 travahar.ro harealestate@gmail.com www.travahar.ro

162. **UNIRII,** Tribunal, dec., et. 8/8, 270 mp, 2015, Penthouse 6 camere, finisaje lux, centrala proprie, incalzire in pardoseala, gresie Marazzi, usi Pinum, obiecte sanitare Grohe, 4 bai, terasa generoasa, posibilitate loc parcare. Vedere panoramica, **400.000 €/+TVA;** ☎0742.265.640/ 0785.232.323 oana@euroinvest.ro www.euroinvest.ro

163. **UNIVERSITATE** - Magheru circular, et. 4/9, 110 mp, 1940, blocul Wilson, consolidat 2006, vedere Inter, 3 balcoane, 2 bai, centrala proprie, neamenajat, ideal investitie, birouri/ cabinet, dar si rezidential, **135.000 €;** ☎0735.883.452 daniel.enache@centralimobiliare.ro www.centralimobiliare.ro

164. **UNIVERSITATE,** Intercontinental, dec., et. 5/6, 127 mp, 1960, confort 1, gresie, faianta, parchet, termopan, centrala, balcon la fiecare camera, vedere bulevard, pretabil sediu firma, boxa, cadastru, liber, ideal investitie. La 3 min de metrou, **139.900 €;** ☎0785.999.000/ 0784.118.888 camelia@euroinvest.ro www.euroinvest.ro

165. **VICTORIEI PIATA,** dec., et. 1/4, 130 mp, 1975, Ana Ipatescu, actual Lascar Catargiu, Povernei, ap. 4 cam fara imbunatatiri, cf, garaj, centrala de bloc, liber, sau fara garaj pret 150.000 AAA Â¬, rugam seriozitate, nediscutabil **159.500 €;** ☎0765.764.611/ 0733.481.975 teraimobiliare@yahoo.com

166. **VICTORIEI PIATA,** Lascar Catargiu, Povernei 28, dec., et. 1/4, 130 mp, 1975, proprietar, living 26 mp, camere inalte 2,90 m, 3 balcoane, garaj la strada, boxa, metrou, pereti grosi caramida, L112, fara probleme juridice, hotarare definitiva si irevocabila, **159.000 €;** ☎0722.299.198 sjicol@yahoo.com

167. **VITAN** cu Mihai Bravu, 90 mp, proprietar, 4 camere, modificat in 3, pret negociabil, **83.000 €;** ☎0722.611.201

168. **VITAN,** 5 min. Mall, dec., 104 mp, 2016, ultramodern, 2 grupuri sanitare cu geam, 2 balcoane, dressing, caramida, centrala, lift, loc parcare subteran inclus in pret, adiacent Octavian Goga, Nerva Traian, reprezentant direct, fara comision, **113.000 €;** ☎0773.924.732/ 0722.266.048

169. **VITAN,** 5 min. Mall, dec., et. 2/5, 96 mp, 2016, ultramodern, 2 grupuri sanitare cu geam, dressing, caramida, centrala, lift, loc parcare subteran inclus in pret, adiacent Octavian Goga, Nerva Traian, reprezentant direct, fara comision, **109.000 €;** ☎0773.924.732/ 0722.266.048

26 Case, vile IMOBILIARE VÂNZĂRI

1. **1 DECEMBRIE,** curte 400 mp, 4 cam., casa 2 bai, bucatarie, **50.000 €;** ☎031.431.53.34/ 0771.710.519

2. **1 DECEMBRIE,** Copaceni 10 min. de Bucuresti stradal, S.U. 250 mp, curte 600 mp, 5 cam., 2009, la cheie, asfalt, in statie Ratb, s. construita 320 mp, complet mobilata si utilata, toate utilitatile, 3 bai, bucatarie, living, spalatorie, garaj, alarma, gaze, superba, **260.000 €;** ☎0721.630.429

3. **1 DECEMBRIE,** Copaceni, S.U. 320 mp, curte 1100 mp, 7 cam., 2009, la cheie, suprafata construita 360 mp, 4 bai, 2 balcoane, 1 terasa, foisor, livada, garaj, supraveghe video, 7 camere, marmura, 10 minute Bucuresti, constructie garantata proiectant 8,5 g cutremur, **178.000 €;** ☎0765.546.497 office.creativimob@gmail.com www.creativimob.ro

4. **1 MAI** Expozitiei, S.U. 300 mp, 11 cam., 1938, la cheie, casa, teren 205 mp, deschidere 10 m, amprenta 100 mp, P+1+M, vila este compartimentata in 5 apartamente, ID 920, **220.000 €;** ☎021.317.20.92/ 0725.445.510 radu.toma@houseproviders.ro www.houseproviders.ro

5. **1 MAI,** Domenii, 3 min. piata, S.U. 56 mp, curte 74 mp, 3 cam., 1940, la cheie, singur in curte, 3 camere, st=144,5mp, baie, bucatarie, beci 18mp, pod mansardabil partial renovat, parchet masiv, termopan, acoperis refacut 2006 in totalitate, are cadastru, intabulare, **145.000 €;** ☎0742.013.393/ 021.341.08.35 contact@stevimobiliare.ro www.stevimobiliare.ro

6. **13 SEPTEMBRIE,** Onix Residence, S.U. 100 mp, curte 54 mp, 3 cam., 2010, la cheie, x casa, P+etaj mansardat, living, bucatarie, 2 dormitoare, 2 gr. sanitare, izolatie exterioara, centrala termica, canalizare, libera, acte autorizatii, singur in curte, apropiere Margeanului, **77.000 €;** ☎0724.370.636/ 0724.262.436 mfirut@yahoo.com

7. **23 AUGUST CARTIER,** 5 min. metrou Republica, S.U. 180 mp, 3 cam., particular, baie, bucatarie, holuri, toate utilitatile, **48.000 €;** ☎0728.833.660

8. **23 AUGUST,** casa caramida, toate facilitatile, termopan, gaze, parchet, centrala, neg.; ☎0730.056.046

9. **ADUNATII COPACENI,** 18 km Bucuresti, S.U. 135 mp, 4 cam., 2015, proprietar, vila 2015. Teren 550 mp, la cheie, 3 dormitoare, 2 bai, living, centrala, curent 380v, conditii de bloc, toate actele, accept credit Prima Casa. Pret negociabil, **39.500 €;** ☎0784.866.672 cosminmusatt@yahoo.com

10. **AFUMATI,** demolabila, casa, teren 625 mp, stradal din E85, vad comercial, **55.000 €;** ☎0726.664.381

11. **AFUMATI,** Ilfov, S.U. 100 mp, curte 380 mp, 5 cam., 1998, la cheie, casa 5 camere, curte libera 280 mp, 2 bai, renovata, gresie, faianta, parchet, termopan, centrala proprie pe gaz. Spatii anexe generoase, magazie, uscatorie, garaj, strazi asfaltate, **55.000 €;** ☎0721.130.152 office.rezo@gmail.com

12. **ALEXANDRIEI** Haliu, Cartier Independentei, S.U. 110 mp, curte 150 mp, 3 cam., 2015, la cheie, P+1E, living spatios, bucatarie, 2 bai, 2 dormitoare, dressing, balcon, curte amenajata, finisata cu materiale de foarte buna calitate, acces strada asfaltata, toate utilitatile bransate, accept credit, comision 0, **65.000 €;** ☎0762.438.069 office@bragadiuresidence.ro www.bragadiuresidence.ro

13. **ALEXANDRIEI,** Sosea, zona Haliu (sens giratoriu), stradal, S.U. 95 mp, curte 96 mp, 3 cam., 2015, la cheie, direct dezvoltator, vila tip triplex, disponibila cea din mijloc, 3 camere, finisari de lux, corpuri iluminat tapet si obiecte sanitare italia, merita vizionat, **68.800 €;** ☎0766.309.469

14. **ANDRONACHE** -Mentiunii, 3 cam., 2010, baie, bucatarie, 70 mp-st, teren 200 mp, g, f, t, centrala proprie, curte pavata, **65.000 €;** ☎0732.698.434/ 0763.523.436

15. **APARATORI PATRIEI,** S.U. 170 mp, curte 50 mp, 5 cam., 2010, la cheie, vila p+1+m, la parter 1 living, 1 bucatarie, 1 baie, la etaj 2 cam, 2 balcoane 1 baie +1dresing, mansarda 1 cam +1 living, baie si balcon, acte la zi zona accesibila 10 min de M. Aparatori **105.000 €;** ☎0737.521.597/ 0745.339.573 dincabestimobiliar@gmail.com

16. **APARATORII PATRIEI** Metrou, S.U. 170 mp, curte 200 mp, 4 cam., 2012, la cheie, vila individuala P+1, finisaje de cea mai buna calitate, bucatarie mobilata. Disponibila imediat. Merita vazuta, **210.000 €;** ☎0722.519.815/ 0722.221.688

17. **ARGES** Bogati, 3 cam., 2013, casa noua, finisata, 1.600 mp, hol, beci, padure salcam, zona deal, panorama deosebita, **42.500 €;** ☎0737.332.252/ 0768.553.862

18. **AVIATIEI,** zona Aviatiei, Cristal Palace, S.U. 155 mp, curte 225 mp, 4 cam., 2004, la cheie, strada exclusiv de vile, vila P+1 su. 155 mp, teren 225 mp din care 110 mp curte, 4 camere, living 45 mp, 3, dormitoare, 3 bai (2 in suite) + garaj 22 mp mansardat, curte pavata, **299.000 €;** ☎0722.398.100 edipetrescu43@yahoo.com

19. **AXINTELE,** Sat Horia, Ialomita, 2 cam., casa + dependinte, teren in curte 1.750 mp, neg., **45.000 €;** ☎0799.988.660

20. **BAIA MARE,** Maramures, S.U. 505 mp, 2006, la cheie, casa si teren 720 mp, negociabil, **150.000 €;** ☎021.406.91.09

21. **BAICOI Prahova, S.U. 410 mp, curte 963 mp, 5 cam., 2000, la cheie, 2 bai, 2 bucatarii, strada asfaltata, canalizare, canalizare si fosa, 980 (obtional si teren gradina 1.800 mp), ev. schimb cu ap., 75.000 €;** ☎0723.362.112/ 0724.261.323

22. **BAICOI Prahova, S.U. 120 mp, curte 1300 mp, 4 cam., 2000, la cheie, P+1, living, 3 dormitoare, 2 bai, bucatarie, camara, beci, centrala termica, terasa acoperita, alee betonata in gradina, garaj, strada asfaltata, analizare, 90.000 €;** ☎0723.362.112/ 0724.261.323

23. **BAICULUI,** S.U. 140 mp, 3 cam., 2012, casa demolata pentru consolidare si extindere. Teren deschidere 9.50 m stradal, apa, gaze, curent, **50.000 €;** ☎0721.100.200

24. **BAICULUI,** S.U. 140 mp, 3 cam., 2012, in constructie, casa demolata pentru consolidare si extindere. Teren deschidere 9.50 m stradal, apa, gaze, curent, **50.000 €;** ☎0721.100.200

25. **BAISOARA,** Cluj, S.U. 1500 mp, 16 cam., 2008, vand constructie in zona de munte. Se poate face centru de ingrijire varstnici, tabara scolara, pensiune turistica. Zona este superba si are toate utilitatile pe teren, **150.000 €;** ☎0744.390.470 pop.aurore@yahoo.com

26. **BALOTESTI** -Politie, S.U. 150 mp, curte 100 mp, 4 cam., 2010, la cheie, vila P+M, 2 bai, teren 188 mp, amprenta 90 mp, beci, curte amenajata, ID 894 **66.000 €;** ☎021.317.20.92/ 0725.445.510 radu.toma@houseproviders.ro www.houseproviders.ro

27. **BALOTESTI,** duplex, Bavaria Park, 120 mp construiti, 200 mp teren, toate utilitatile, semifinisata. Vecinatati: Otopeni, Pipera, Tunari, Corbeanca, **55.900 €;** ☎0747.055.550

28. **BALOTESTI, S.U. 450 mp, curte 500 mp, 8 cam., 2009, la cheie, vand vila in Balotesti langa Therme Bucuresti, zona Hornbach (vis-a-vis), 5 minute de mers pe jos pana la Therme Bucuresti sau Farmexim, 500 m pana la DN 1,10 minute de mers cu masina pana la mall Baneasa, 5 minute pana la aeroport Otopeni, intoarcerea spre Bucuresti prin pasaj subteran,locatie deosebita cu toate facilitatile, zona vile, linistita, formata din 4 nivele, S+P+E1+M), suprafata teren 500 mp, gaze, centrala prin condensatie, apa retea si putz, canalizare, asfalt,deschidere pe doua strazi: 15 ml/33 ml, suprafata construita 500 mp, amprenta constructiei 170 mp, structura beton armat, BCA, living de 60 mp, birou 40 mp (geam panoramic spre Therme Bucuresti), 2 dormitoare cu bai proprii, 3 dormitoare la mansarda, 4 bai in total, dresing, debara, terase, garaj, chiosc de vara, instalatie de alarma si monitorizare paza, tv, internet, toate utilitatile, se poate vinde utilata-mobilata, negociabil, 160.000 €; ☎0730.006.495**

29. **BALOTESTI,** Good, S.U. 114 mp, curte 215 mp, 4 cam., 2016, la cheie, direct Dezvoltator, casa 140 mp, P+1+pod, 3 bai, 2 balcoane, teren 215 mp, toate utilitatile: electricitate, gaz, put, fosa ecologica, vecinatati: Balotesti, Buftea, Mogosoaia, Corbeanca, Pipera, Otopeni, **70.000 €;** ☎0769.060.006 robert@good-residence.ro www.good-residence.ro

30. **BANEASA,** Frasinu, Giurgiu, 50 km de Bucuresti, casa, hol, bucatarie, baie, fosa septica, hidrofor, boiler, renovata, st - 2.600 mp, zona frumoasa, posibil casa vacanta, **13.500 €;** ☎0769.542.340/ 0744.182.723

31. **BANEASA,** Jandarmeriei, S.U. 141 mp, curte 305 mp, 5 cam., 2005, la cheie, vila p+m, 5 camere, suprf. utila 141 mp, (suprf. constr. 183 mp), an 2005, renovata integral in 2015, confort lux, teren 400 mp, deschidere 16 m, 2 bai, terasa, centrala, intabulat, **280.000 €;** ☎0763.839.539/ 031.438.12.51 george@regalhouse.ro www.regalhouse.ro

32. **BANEASA,** Sisesti, Oai, langa Padurea Baneasa sau Lacul Grivita, S.U. 120 mp, 4 cam., 2015, la cheie, case trainice de la dezvoltatori cu experienta, suprafata utila de la 120 mp si terenuri cu diferite suprafete, verificate urbanistic si juridic. Minciu, **150.000 €;** ☎0729.041.401 www.imobiliarenord.ro

33. **BELCUIGATELE,** sat Cojesti, 22 km, vila p+etaj, 4 dormitoare, mobilate, 3 bai, utilate, living, terasa generoasa, foisor, bucatarie utilata, bucatarie de vara, curte, pavata, gard caramida, porti fier forjat, finisaje si imb., de lux, teren 1.800 mp, an 2013; **74.000 €;** ☎0722.218.460/ 0766.360.676

34. **BERCENI S.U. 120 mp, curte 120 mp, 5 cam., 2015, la cheie, Acum vand in Popesti Leordeni, vila noua tip triplex, P+2E, baie la fiecare etaj, arhitectura deosebita, curte amenajata, toate utilitatile, bransata individual. Comision 0%, accept credit, 105.000 €;** ☎0731.171.007/ 0732.585.966 razvan.marginean@gmail.com

35. **BERCENI** S.U. 165 mp, curte 550 mp, 6 cam., 2011, la cheie, ocazie si oportunitate: vand casa construita in 2011 pentru familie, cu drag, cu efort si cu simtul raspunderii locuirii in ea pentru o viata, **71.000 €;** ☎0784.247.488 isbebi69@gmail.com

36. **BERCENI S.U. 104 mp, curte 53 mp, 3 cam., 2015, la cheie, vila 3 camere, 2 dormitoare, 1 living, 2 bai, curte, bransata si contorizata individual la toate utilitatile, finisaje moderne, curte amenajata, loc de parcare. TVA 5% inclus, 78.000 €;** ☎0727.392.677/ 0762.886.677

37. **BERCENI S.U. 168 mp, curte 20 mp, 4 cam., 2016, la cheie, Vila 4 camere, terasa circulabila, subsol, complet finisata, izolata termic, bransata la toate utilitatile orasului, contorizata separat. TVA 5% inclus. Accept credit.TVA 5% inclus. Comision 0%, 85.000 €;** ☎0727.392.677/ 0762.866.677

38. **BERCENI S.U. 140 mp, curte 85 mp, 4 cam., 2015, la cheie, vila Metrou Dimitrie Leonida, strazi asfaltate, P+1+M, 3 dormitoare, 2 bai, disponibila imediat, curte proprie amenajata, finisaje import. Reducere 5% la plata cash. Comision 0 %, 79.900 €;** ☎0728.000.820/ 0766.236.438 Tr_ysk90@yahoo.com

39. **BERCENI S.U. 91 mp, curte 40 mp, 4 cam., 2015, la cheie, Vila, Metrou Dimitrie Leonida, 4 camere, P+1+M, finisaje import, racordata la utilitati, contorizare individuala, compartimentare deosebita, loc de parcare,TVA 5% inclus. Comision 0%. 85.000 €;** ☎0728.000.820/ 0766.236.438 Tr_ysk90@yahoo.com

40. **BERCENI** - Cartierul Nou, la intrare, 5 cam., s+p+e+m, dependinte, 350 mp, finisata la cheie, centrala, gard, **90.000 €;** ☎0744.570.957

41. **BERCENI** centru langa soseaua principala, (200 m) S.U. 120 mp, curte 200 mp, 4 cam., 2016, la cheie, particular, vila p+1+pod+terasa, living, 3 dormitoare, 2 gr. sanitare, finisaje la alegere, utilitati bransate, accept credit, **75.000 €;** ☎0736377285/ iulianaminca29@gmail.com

42. **BERCENI** centru, S.U. 120 mp, curte 200 mp, 3 cam., 2015, la cheie, vila tip duplex p+1+pod si beci, situat in ansamblu rezidential cu toate utilitatile inclusiv drumuri asfaltate. Vila este finisata la cheie, disponibila imediat. Accept credit, comision 0%, **66.000 €;** ☎0736.377.285/ 0765.952.349 iulianaminca29@gmail.com

43. **BERCENI** centru, langa soseaua principala, (200 m), S.U. 120 mp, curte 250 mp, 4 cam., 2015, la cheie, particular, vila p+1, living, 3 dormitoare, 2 gr. sanitare, gata pentru mutarea imediat, finisaje la alegere, utilitati bransate, accept credit, toate actele; ☎0736.377.285

44. **BERCENI** Dealul Verde, Vidra, S.U. 90 mp, curte 250 mp, 3 cam., 2015, la cheie, cartier rezidential, dezvoltator, 3 cam, 2 gr san, pod 30 mp, beci 8 mp, caramida porotherm, izolatie 10, tamplarie PVC Rehau, imbunatatiri de calitate, canal, apa, gaz, drum asfaltat, loc joaca, etc, accept credit, **64.900 €;** ☎0784.327.727 Aasuuukk@yahoo.com

45. **BERCENI Dimitrie Leonida metrou, S.U. 75 mp, curte 52 mp, 4 cam., 2015, la cheie, vila moderna, finisaje deosebite, curte amenajata, strada asfaltata, centrala, 4 bai, 2 balcoane, mutare imediata, parcare in pret, direct dezvoltator. 84.500 €;** ☎0722.478.920/ 0726.138.984

46. **BERCENI** intrare, 5 minute metrou Berceni, S.U. 120 mp, curte 250 mp, 4 cam., 2015, la cheie, cartier nou, vila individuala p+1 din caramida, 4 camere, bucatarie, 3 gr. sanitare, dressing, terasa, strazi asfaltate, semifinisata interior, exterior la gata, **57.000 €;** ☎0736.377.285/ 0765.952.349 iulianaminca29@gmail.com

47. **BERCENI** Mamina, la 50 m de bd. 1 Mai, S.U. 120 mp, curte 200 mp, 3 cam., 2016, la cheie, proprietar, vila la cheie, intre case noi finisaje de lux, materiale de import, izolatii de cea mai noua generatie, gresie, faianta Spania, parchet Germania, etc, **65.900 €;** ☎0728.061.799 pecolt22@gmail.com

48. **BERCENI Popesti, S.U. 138 mp, curte 63 mp, 4 cam., 2015, la cheie, vila p+1+pod complet finisata si bransata la toate utilitatile in apropiere de scoli, gradinite, banci, piete. Vila are 63 mp curte in proprietate. La plata integrala 5% reducere, 76.900 €;** ☎0734.433.353/ 0722.478.920 Danielgavrila13@yahoo.com

49. **BERCENI Sos. Oltenitei, S.U. 138 mp, curte 63 mp, 3 cam., 2016, la cheie, vila tip insiruita, finisata la cheie, centrala proprie, toate utilitatile, loc parcare, caramida, placa beton peste etajul 1. Accept orice fel de credit,! 76.900 €;** ☎0723.225.170/ 0734.950.229 marius.boteanu@yahoo.com

50. **BERCENI** Str. Marasesti, cartier nou, S.U. 128 mp, curte 255 mp, 4 cam., 2016, in constructie, proiect 2016, vila cocheta cu finisaje luxoase, 3 dormitoare, 3 bai, living, bucatarie, hol. La rosu 57.000 €, semifinisata 69.000 €, la cheie complet finisata 77.000 €. Proprietar, **57.000 €;** ☎0726.718.175

51. **BERCENI** Str.Marasesti Cartier Nou S.U. 128 mp, curte 255 mp, 4 cam., 2016, in constructie, proiect 2016, vila cocheta cu finisaje luxoase, 3 dormitoare, 3 bai, living, bucatarie, hol. La rosu 57.000 €, semifinisata 69.000 €, la cheie complet finisata si bransata la utilitati 77.000 €, **57.000 €;** ☎0726.718.175

52. **BERCENI, S.U. 133 mp, curte 65 mp, 4 cam., 2015, la cheie, acum, vila deosebita tip duplex P+1+M, 4 camere, mansarda spatioasa si amenajata. Amplasata excelent, Sos. Oltenitei, zona exclusivista de case. Toate utilitatile, bransare individualam, 95.000 €;** ☎0731.171.007 razvan.marginean@gmail.com

53. **BERCENI,** S.U. 90 m, 3 cam., dupa 2000, casa cartier rezident, constructie noua, teren 500 mp, 2 dormitoare, 1 baie, living, strada asfartata, **49.000 €;** ☎0737.183.739

54. **BERCENI,** S.U. 150 mp, curte 80 mp, 4 cam., 2016, la cheie, proprietar, vila 4 camere moderna, p+e+m, amplasata in zona linistita, locuita, cu infrastructura completa, in apropierea punctelor de interes public. Se vinde la cheie cu toate finisajele la alegere, **90.000 €;** ☎0760.757.866 george@ariahomes.ro

55. **BERCENI,** S.U. 150 mp, curte 50 mp, 4 cam., 2016, la cheie, proprietar, vila 4 camere moderna, P+E+M, amplasata in zona linistita, locuita, cu infrastructura completa, in apropierea punctelor de interes public. Se vinde la cheie cu toate finisajele la alegere, negociabil, **85.000 €;** ☎0760.757.866 george@ariahomes.ro

56. **BERCENI,** S.U. 140 mp, curte 56 mp, 3 cam., 2016, la cheie, proprietar, vila moderna spatioasa, P+E+M, amplasata in zona linistita, locuita, cu infrastructura completa, in apropierea punctelor de interes public. Se vinde la cheie cu toate finisajele la alegere, **76.900 €;** ☎0736.772.395

57. **BERCENI,** S.U. 150 mp, curte 230 mp, 4 cam., 2016, la cheie, vila constructie noua, parter+etaj+mansarda, 3 dormitoare, 2 bai, dresing, bucatarie, living, terasa exterioara, mansarda open space. Diferite magazine in zona - comuna Berceni 4 km de Bucuresti, **75.900 €;** ☎0737.988.995/ 0762.625.223

58. **BERCENI,** S.U. 150 mp, curte 250 mp, 5 cam., 2015, la cheie, vila individuala, zona asezata, asfaltata si aerisita, dispune de o suprafata utila de 150 mp si o curte generoasa de 250mp. Vila se vinde complet finisata, bransata la toate utilitatile. Disponibila, **80.000 €;** ☎0736.377.285

59. **BERCENI,** Bucuresti 11 km, zona Berceni-Dobreni, S.U. 140 mp, curte 475 mp, 5 cam., 2012, la cheie, constructie bca, P+1+pod, teren 475m. Parter: living cu semineu, bucatarie, baie, dormitor. Etaj: 3 dormitoare din care unul cu dressing, baie (necesita amenajare), **71.000 €;** ☎0724.812.221/ 0720.060.464 iulian_dragomir@yahoo.com

60. **BERCENI,** D. Leonida, 8 min. de metrou, S.U. 88 mp, curte 12 mp, 4 cam., 2015, la cheie, vila noua, arhitectura deosebita, living+3 dormitoare, p+1e+m, pod 40 mp, ideal compartimentata, finisaje lux, pozitie excelenta, comision 0%, **72.000 €;** ☎0765.096.632/ 0764.180.052

61. **BERCENI,** Dimitrie Leonida, 5 min. de metrou, S.U. 86 mp, curte 12 mp, 4 cam., 2015, la cheie, vila noua, arhitectura deosebita, living + 3 dormitoare, p+1e+m, pod 40 mp, ideal compartimentata, finisaje lux, pozitie excelenta **72.000 €;** ☎0722.519.815/ 0722.221.688

62. **BERCENI,** Dobreni Manastire S.U. 115 mp, curte 211 mp, 4 cam., 2015, la cheie, vila p+1, curent trifazic suprafata construita 133 mp, zidarie caramida, centala termica, finisaje la alegere, proiect deosebit, acces rapid, cartier nou de vile, curte libera 150 mp, **50.000 €;** ☎0722.241.794 bogdan.ilioiu@gmail.com

63. **BERCENI,** Ilfov, S.U. 150 mp, curte 440 mp, 5 cam., 2012, la cheie, casa din caramida si cadre de beton hidro izolata, polistiren 10 cm, tamplarie Rehau tripan, acoperis Lindab. 3 dormitoare, 2 bai, camera tehnica si beci, terasa acoperita, proprietar comision 0%, **64.900 €;** ☎0724.335.767

64. **BERCENI,** Ilfov, S.U. 130 mp, curte 250 mp, 4 cam., 2016, la cheie, vila 4 camere, 300 m de soseaua principala, complex rezidential nou, zona linistita, drum asfaltat, bucatarie, living spatios, 2 bai si terasa exterioara, 3 dormitoare, 3 km de Bucuresti, **75.000 €;** ☎0737.988.996 alexandru@comunaberceni.ro

65. **BERCENI,** intrare Miorita, la 5 minute de metrou, S.U. 150 mp, curte 400 mp, 4 cam., 2015, la cheie, particular, vila individuala, p+1, living, 3 dormitoare, 2 gr. sanitare, la 200 m de Bd. 1 Mai, acces asfalt, finisaje lux, utilitati bransate, accept credit, **90.000 €;** ☎0736.377.285/ 0765.952.349 iulianaminca29@gmail.com

66. **BERCENI,** intrare, la 5 minute de metrou Berceni, S.U. 120 mp, curte 250 mp, 4 cam., 2015, la cheie, cartier nou, casa individuala p+1 din caramida, bucatarie, 3 gr. sanitare, dressing, strazi asfaltate, semifinisata interior, exterior finisat, **57.000 €;** ☎0736.377.285/ 0765.952.349 iulianaminca29@gmail.com

67. **BERCENI,** Metrou S.U. 102 mp, curte 62 mp, 4 cam., 2015, in constructie, P+1E+pod locuibil finisat, parter: living, bucatarie, grup sanitar, hol, et.: 2 dormitoare, hol, baie, balcon, pod: camera 25 mp, se vinde la cheie, parcare, **75.000 €;** ☎0722.519.815/ 0722.221.688

68. **BERCENI,** Petru Rares, 3 cam., 2015, la cheie, casa + dependinte, teren 240 mp, finisata, centrala, gard, **49.800 €;** ☎0744.570.957

69. **BERCENI,** Popesti Leordeni, str. Al. Conduratu nr. 12, S.U. 110 mp, curte 20 mp, 4 cam., 2015, in constructie, p+1e+pod, P: living, bucatarie, grup sanitar, hol, etaj: 2 dorm. hol, baie, balcon, pod locuibil 25 mp, se vinde la cheie, **75.000 €;** ☎0786.209.102

70. **BERCENI,** str. Marasesti, S.U. 128 mp, curte 255 mp, 4 cam., 2016, in constructie, cartier nou, proiect 2016, vila cocheta cu finisaje luxoase, 3 dormitoare, 3 bai, living, bucatarie, hol. La rosu 57.000 €, semifinisata 69.000 €, la cheie complet finisata 77.000 €. Proprietar, **57.000 €;** ☎0726.718.175

71. **BERCENI,** zona vile noi, S.U. 340 mp, 4 cam., la cheie, p+e, dependinte, c-tie noua, finisata, **76.000 €;** ☎0744.570.957

72. **BISTRITA,** zona Cibela, S.U. 270 mp, curte 1050 mp, 5 cam., 2000, la cheie, casa: d+p+etaj 1; 2 garaje, camera hobby, spalator, centrala lemne+gaze, living, birou, wc service, bucatarie, 3 dormitoare, dressing, baie, **107.000 €;** ☎0722.358.148 costinisipeanu@gmail.com

73. **BRAGADIRU S.U. 94 mp, curte 27 mp, 4 cam., 2016, la cheie, locuinta este formata la parter dintr-un living spatios cu iesire in grad

Imobiliare vânzări CASE, VILE

135. **CHEILE DAMBOVICIOAREI, S.U. 125 mp, curte 492 mp, 4 cam., 2001, la cheie, imobil P+et, bucatarie, 2 bai, dependinte. Constructie lemn, izolatii, tencuieli. Toate facilitatile, garaj 30 mp, teren 492 mp/ d. 17,30 m, 61.500 €; ☎0722.511.217/ 0762.628.915 www.uig.ro**

136. **CHIAJNA** S.U. 149 mp, curte 307 mp, 5 cam., 2015, la cheie, vila noua, drum de acces 6 m, se intra direct din strada principala.Teren 370 mp, servitute inclusa. Zona doar de vile noi;cuprinde 5 camere, 3 bai, dressing, camera tehnica, pod depozitare, finisaje peste medie, **116.000 €;** ☎0735.271.473

137. **CHIAJNA** Rosu, la 1 km de cartierul Militari, S.U. 135 mp, curte 224 mp, 4 cam., 2015, la cheie, vila superba, construit, avand toate utilitatile, gaze, apa, canalizare, curent, vila este 100 % gata, cu toate finisajele de lux; ☎0722.658.700 blocsplai267@yahoo.com

138. **CHIAJNA Rosu, str. Crinului, S.U. 200 mp, curte 400 mp, 5 cam., 2010, vila 5 camere, finisaje de calitate, merita vazuta. Garaj, terasa, 2 balcoane si multe spatii de depozitare. Parterul este compus dintr-un living / dining de 46 mp, birou, bucatarie, baie, hol, iar la etaj 3 dormitoare, 2 bai. Casa este luminoasa, construita din caramida porotherm cu stalpi de beton, izolata cu polistiren de 10 cm. Toate actele sunt in regula, proiect, autorizatii, casdastru si intabulare. Utilitati: curent, gaz, apa, canalizare, 160.000 €; ☎0752.446.757/ 0753.042.210**

139. **CHIAJNA,** S.U. 155 mp, curte 100 mp, 4 cam., 2014, la cheie, casa p+1, finisaje lux, sc. casa 200 mp, p- living, bucatarie baie, dining room, centrala, terasa, et. 1-3 d, 2 bai, 2 balcoane, foisor, gazon, str. asfaltata, gaze, curent, canalizare, acces Metro, **127.000 €;** ☎0737.496.292

140. **CHIAJNA,** S.U. 110 mp, curte 50 mp, 4 cam., 2016, in constructie, Complex 14 case P+1+Pod, insiruite in doua module. Fiecare casa are: doua locuri parcare, curte, doua placi de beton. Parter: living 30 mp, bucatarie & debara, baie, dresing. Etaj: 3 dormitoare si 2 bai, **82.500 €;** ☎0722.205.196 stoian54@yahoo.com www.caseinrosu.ro

141. **CHIAJNA,** S.U. 250 mp, curte 500 mp, 5 cam., 2008, la cheie, compusa din living, birou, bucatarie, baie la parter, 2 dormitoare, baie + 1 dormitor matrimonial cu baie si dressing la etaj, mansarda, 500 mp teren, garaj, **149.000 €;** ☎0766.212.224

142. **CHIAJNA,** 2008, vila noua, supr. 270 mp construiti pe 3 nivele, 90 mp nivel, teren 500 mp, dechidere 33 m, adancime 15 m, garaj, 5 min. Auchan, zona eleganta vile; ☎0722.706.779

143. **CHITILA** Sabareni, S.U. 97 mp, curte 400 mp, 3 cam., 2015, la cheie, casa parter la cheie, trei camere, baie, bucatarie, terasa, pivnita, racordata la toate utilitatile, curte 400 mp , casa arata excelent, 10 km Bucuresti, proprietar, accept credit, **49.000 €;** ☎0724.761.154

144. **CHITILA ORAS,** Lidl, S.U. 80 mp, curte 237 mp, 2 cam., 1980, la cheie, casa, 317 mp, suprafata totala a terenului, pe colt, foarte aproape de mijloc transport, piata si gara. Casa este locuita. Rog serioziate, **48.000 €;** ☎0731.300.030/ 0741.464.214 gabriel.tentantimobiliare@yahoo.com www.tentantimobiliare.ro

145. **CHITILA SOSEAUA Namaesti, S.U. 120 mp, curte 250 mp, 6 cam., 2014, casa - parter + etaj, 6 camere, 2 bai, bucatarie, incalzirea - gaz. Toate utilitatile, 135.000 €; ☎0784.690.980/ 0734.218.485**

146. **CHITILA,** Sabareni, S.U. 97 mp, curte 400 mp, 3 cam., 2015, la cheie, casa parter la cheie, trei camere, baie, bucatarie, terasa, pivnita, racordata la toate utilitatile, curte 400 mp , casa arata excelent, 10 km Bucuresti, proprietar, **49.000 €;** ☎0724.761.154

147. **CIACOVA,** S.U. 100 mp, curte 1100 mp, 3 cam., 1960, la cheie, casa mare: 3 camere, bucatarie, baie, spais, geamuri termopan, incalzire centrala pe lemne si carbuni, apa, canalizare, dependinte, garaj, curte mare, gradina cu livada, **52.000 €;** ☎0723.575.885

148. **CIOLPANI,** S.U. 240 mp, curte 500 mp, 6 cam., 2010, la cheie, proprietar. Promotie martie 99.999 €. In rate 50.000 € avans 900 € luna/ 10 ani. Strucura beton s+p+e la 200 m DN1 In spatele Petrom zona case noi, 5 camere, 4 bai, living cu bucatarie finisaje lux, centrala gaz, **50.000 €;** ☎0733.461.190/ 0745.735.086

149. **CIOLPANI,** Scrovistea, S.U. 200 mp, curte 500 mp, 5 cam., 2015, la cheie, vila individuala, deschidere 18 ml, utilitati gaz curent p+m, parter 3 cam, 2 bai terasa 10 mp, la etaj 2 cam o baie, acum este la rosu, pentru final pretul este 60.000 €, **37.000 €;** ☎0723.049.152 any_nistor@yahoo.com

150. **CISMIGIU,** vand casa singur curte si 8 apartamente nefinalizate in bloc d+p+5e, la aceeasi adresa; ☎0760.168.204

151. **CLUCERULUI** zona S.U. 151 mp, 1991, la cheie, vila d+p+m, suprafata utila 151 mp, 80 mp amprenta, teren 250 mp, deschidere 17,3 m, adancime- 14,5 m, singur curte, discutabil **350.000 €;** ☎0752.299.282

152. **COLENTINA** Bucur Obor Kaufland, S.U. 800 mp, curte 500 mp, 11 cam., 2005, la cheie, vila beton, caramida, lux, constructie si finisaje superioare, monitorizare, merita vazuta, pozitie semicentrala, ID:X7AD01001, **670.000 €;** ☎0766.272.561

153. **COLENTINA,** S.U. 120 mp, particular, vila p+1, 3 dormitoare, 3 bai, bucatarie, hol, living, teren 165 mp, toate facilitatile, discutabil **100.000 €;** ☎0727.847.444/ 0755.157.259

154. **COLENTINA,** S.U. 44 mp, curte 102 mp, 2 cam., vand casa, **35.000 €;** ☎0762.281.077

155. **COLENTINA,** Andronache, S.U. 64 mp, curte 200 mp, 2 cam., 1963, la rosu, casa caramida+ bca, modesta, 3 holuri, gaze, apa, electricitate in casa, canalizare in fata curtii, necesita renovare integrala, comision 0, id:CA0008 **57.500 €/comision 0;** ☎0726.284.310 contact@alexandrucordea.ro www.alexandrucordea.ro

156. **COLENTINA,** Carrefour, S.U. 60 mp, curte 182 mp, casa 2 cam., baie, bucatarie, hol, veranda cu g, f, p, t, cu centrala cu gaze, apa, canal, de caramida, invelita cu lindab, **58.000 €;** ☎0721.399.750

157. **COMANA,** Falastoaca, S.U. 65 mp, curte 5000 mp, 3 cam., 1970, la cheie, Casa modern renovata, mobilata si utilata. Utilitati, beci, anexe. Curte amenajata, foisor, gratar, alei betonate. Terenul intravilan, cu iesire la 2 drumuri, la str principala asfaltata si la un DE. **39.500 €;** ☎0732.553.340

158. **COMUNA AFUMATI,** 2 cam., casa batraneasca, teren 740 mp, d. 10, termopane, acoperita tabla, pret disc.; ☎0731.272.220

159. **COMUNA BABAITA,** langa Alexandria, S.U. 450 mp, curte 2000 mp, 1980, la cheie, casa 6 camere, pretabila pentru orice-locuit sau afacere, se afla in centrul comunei, stradal, langa primarie, curte mare, apa, canal si curent trase in casa, negociabil, variante, rate, **13.500 €;** ☎0728.061.799 pecolt22@gmail.com

160. **COMUNA BACU,** S.U. 2000 mp, 2008, la cheie, gradina 2.000 mp, casa 496 mp, mobilata, 2 case batranesti, 5 dorm., 3 cam. mansarda, 3 terase, solar, camera tehnica, 3 bai (cu jacuzii), apa potabila, put 50 m, 10 km centru, 4 km Carrefour, pret neg. propr., **300.000 €;** ☎0729.923.384

161. **COMUNA BELCIUGATELE,** 2011, vand casa curte, parter + etaj 84 mp, anexe 42 mp, 600 mp teren; ☎0723.458.105/ 0766.852.585

162. **COMUNA BERCENI,** S.U. 120 mp, curte 250 mp, 4 cam., 2015, la cheie, casa spatioasa, 3 dormitoare, 2 bai, terasa si living generoase, put, fosa septica, bransament la curent electric si gaze. Centrala proprie, **75.000 €;** ☎0737.988.994 marius@comunaberceni.ro

163. **COMUNA BERCENI,** S.U. 110 mp, curte 410 mp, 4 cam., 2015, la cheie, vila in duplex, parter, etaj pod, doua dormitoare, doua bai, living, bucatarie, hol, pod, terasa, beci. Finisaje lux, toate utilitatile bransate, gaz, apa, curent. Pod 24mp, caramida, izolatie 10cm, parcare, alei, porti, **54.900 €;** ☎0799.853.367

164. **COMUNA COMANA** Giurgiu, sat Gradistea str.Principala nr.487, S.U. 120 mp, curte 900 mp, 2003, la cheie, casa 5 camere; ☎0784.701.370

165. **COMUNA COPACENI** Ilfov, str. Garlei, centru S.U. 100 mp, curte 700 mp, 3 cam., 2008, particular vand casa, baie, bucatarie, apa curenta, pomi fructiferi, gaze posibilitate de punere, pret atractiv, neg., **70.000 €;** ☎0763.625.498

166. **COMUNA GALATENI,** jud. Teleorman, S.U. 100 mp, 4 cam., 2000, la cheie, vand casa caramida, baie, bucatarie, beci, pomi fructiferi, vita de vie, teren 1.700 mp, **22.000 €;** ☎0729.341.038

167. **COMUNA HINOVA,** situata pe malul Dunarii, jud Mehedinti, la 12 km de Drobeta Turnu Severin, S.U. 280 mp, curte 700 mp, 5 cam., 2013, la cheie, casa constructie 300 mp (p+e+m), p - living 100 mp, baie 12 mp, e - 3 camere, **68.000 €;** ☎0744.868.359 misu_the_bad_boy@yahoo.com

168. **COMUNA NUCI** - sat Nuci, jud. Ilfov, S.U. 100 mp, curte 2000 mp, 1935, 3 camere + 2 sali, bucatarie, anexe, teren deschidere 25, **38.000 €;** ☎0737.234.658

169. **COMUNA ODOBESTI** Sat Crovu, S.U. 00 mp, 1950, la cheie, casa si dependinte, curte 1.840 mp + 2.500 mp extravilan, pret negociabil; ☎0733.215.065

170. **COMUNA PANTELIMON,** S.U. 130 mp, curte 500 mp, 4 cam., 2005, la cheie, vila 160 mp, 3 dormitoare, living, 1 gr. sanitar, bucatarie inchisa, finisata, se poate vinde si mobilata, plus garaj bonus 60 mp, racordata la toate utilitatile, pret negociabil, **100.000 €;** ☎0746.097.005 emilian@bostenaru.ro www.bostenaru.ro

171. **COMUNA RASMIRESTI,** Teleorman vand casa conditii foarte bune sau schimb garsoniera Bucuresti; ☎0731.149.708

172. **COMUNA REVIGA,** jud. Ialomita, S.U. 80 mp, curte 3000 mp, 3 cam., casa batraneasca anvelopata, stare buna, bucatarie, holuri, apa curenta in casa, put, pomi fructiferi, **40.000 L;** ☎0751.551.539/ 0732.383.181

173. **COMUNA STEFANESTII DE JOS,** str. Busuiocului, S.U. 120 mp, curte 300 mp, 5 cam., 2014, la rosu, cartier nou, casa, teren tip A, deschidere 15 m, **10.000 €;** ☎0768.853.889

174. **COMUNA VARASTI,** curte 1965 mp, 3 cam., vand casa, renovata in 2003, hol, bucatarie, teren 2.240 mp, cadastru, discutabil, **26.000 €;** ☎0724.996.157

175. **CORABIA,** jud. Olt, S.U. 96 mp, curte 5000 mp, 4 cam., 1945, accept in schimb apartament 2 camere in Bucuresti- Militari, negociabil, **45.000 €;** ☎0769.331.290/ 0349.416.955

176. **CORBEANCA,** S.U. 86 mp, curte 420 mp, 4 cam., 2015, la cheie, direct dezvoltator, casa 100 mp, parter + pod, 4 camere, 2 bai, la cheie, teren 420 mp, toate utilitatile: apa curenta, canalizare, electricitate, gaz, vecinatati: Balotesti, Buftea, Mogosoaia, Tunari, Pipera, Otopeni, **89.900 €;** ☎0769.060.006 robert@good-residence.ro www.good-residence.ro

177. **CORBEANCA,** S.U. 110 mp, curte 500 mp, 4 cam., 2016, la cheie, direct dezvoltator, casa 134 mp, parter+pod, 4 camere, 2 bai, la cheie, lac si padure, langa DN1 , vecinatati: Balotesti, Buftea, Mogosoaia, Tunari, Pipera, Otopeni, tur virtual pe website, casa finalizata, **119.900 €;** ☎0769.060.006 robert@good-residence.ro www.good-residence.ro

178. **CORBEANCA,** S.U. 140 mp, curte 665 mp, 4 cam., 2014, la cheie, direct dezvoltator, comac 180 mp, parter+pod, 4 camere, 3 bai, la cheie, lac si padure, langa DN1, vecinatati: Balotesti, Buftea, Mogosoaia, Tunari, Pipera, Otopeni, tur virtual pe website, ultima casa, **149.900 €;** ☎0769.060.006 robert@good-residence.ro www.good-residence.ro

179. **CORBEANCA,** S.U. 130 mp, curte 300 mp, 4 cam., 2015, la cheie, direct dezvoltator, P+1, casa 174 mp, 4 camere, 3 bai, la cheie, teren 300 mp, vecinatati: Balotesti, Buftea, Mogosoaia, Tunari, Pipera, Otopeni, zona comerciala in ansamblu, oferta. **89.900 €;** ☎0769.060.006 robert@good-residence.ro www.good-residence.ro

180. **CORBEANCA,** S.U. 270 mp, curte 900 mp, 5 cam., 2014, P+1, finisata, finisaje de lux, aer cond., piscina, parter: living, birou (dormitor) bucatarie, etaj 3 dormitoare cu baie proprie, **230.000 €;** ☎0744.582.583

181. **CORBEANCA,** S.U. 140 mp, curte 2600 mp, 5 cam., 2008, la cheie, proprietar, stradal, centru, p+1, casa va intra in renovare, finisaje de exceptie, gresie, faianta, termopan, parchet, ct, acceptam variante, apartament, masini + diferenta, propuneri ocazie, **129.900 €;** ☎0767.550.366

182. **CORBEANCA,** S.U. 200 mp, 5 cam., 2007, vila caramida, p+1, living, 3 dormitoare + camera de joaca pentru copii, la 500 metri de DN1 , parter inalt, cartier elegant, asfalt, canalizare, 2 terase, refacuta anul trecut, gradina amenajata, **185.000 €;** ☎0735.267.646/ 0040735267646 ccbotez@yahoo.com

183. **CORBEANCA,** Ilfov, S.U. 220 mp, curte 360 mp, 5 cam., 2008, la cheie, vila superba, desebita, P+1+Pod, teren 514 mp, amprenta la sol 125 mp, terasa 27 mp si gradina amenajata, toate imbunatatirile, finisaje de lux, 3 bai, luminoasa, parcare, acte, negociabil, accept credit, **219.900 €;** ☎0723.267.791/ 0723.283.912 imobiliaro@gmail.com

184. **CORNETU** S.U. 130 mp, curte 534 mp, 4 cam., 1997, demolabila, casa renovabila, **35.000 €;** ☎0743.111.199

185. **CORNETU** (Ilfov) S.U. 200 mp, curte 800 mp, 5 cam., 2008, la cheie, c-tie bca, 2 bai, p+1, asfalt, canalizare, centrala gaze, curent, la cheie, libera, **65.000 €;** ☎0722.403.871/ 0730.125.005 falcimobiliare_roxana@yahoo.com

186. **CORNETU** Rasaritului, S.U. 188 mp, curte 412 mp, 4 cam., 2008, la cheie, p+1, 2008, 3 dormitoare, 3 bai, living, bucatarie, curte pavata, toate utilitatiile, se vinde mobilata si utilata complet, 3 ac, toate actele, disponibila imediat, Bragadiru, **85.000 €;** ☎0765.546.497 office.creativimob@gmail.com www.creativimob.ro

187. **CORNETU,** Bragadiru, str Trandafirilor, S.U. 65 mp, curte 500 mp, 2 cam., 2002, la cheie, casa este f buna, fundatie + centura, foisor, bucatarie, baie. Casa de vacanta dar se poate locui si permanent. 25 min de Unirea. Apa, gaze, curent. Sistem de irigare gazon. Zona superba, **46.000 €;** ☎0752.200.149 adrianatinge@yahoo.com

188. **CORNU** - Prahova, S.U. 45 mp, 1965, demolabila, renovabila, teren 570 mp, curent si canalizare pe teren, apa si gaze la poarta, **18.900 €;** ☎0722.429.205

189. **CORNU,** Campina, S.U. 160 mp, 6 cam., intravilan, st. 1.000 mp, casa la rosu, dem+ p+et., teren cu pomi fructiferi, zona linistita, peisaj superb, pret negociabil; ☎0745.880.378

190. **COSBUC,** Chirigiu, curte 29 mp, 2 cam., 2 camere, 1/1, bucatarie, baie, balcon, beci, curte separat, **56.000 €;** ☎0763.070.130/ 0747.953.488

191. **CRAIOVA,** central, str. Buciumului nr. 9 zona Rovine, S.U. 71 mp, curte 350 mp, 3 cam., 1936, la cheie, 350mp curte, 18,5m stradal, toate utilitatile, beci, garaj, cadastru, intabulare, negociabil telefon, **75.000 €;** ☎0728.557.155 casadelacraiova@gmail.com

192. **CRANGASI ZONA** Giulesti, vand vila, teren 486 mp, desch. 13 m, vila partial subsol, parter 3 camere, baie, bucatarie, terasa. Etaj 3 camere, baie, bucatarie, terasa. Mansarda un ap. 42 mp, nefinisat, multiple imb.; ☎0726.421.530/ 0765.348.424

193. **CRANGASI,** S.U. 150 mp, curte 140 mp, 5 cam., 2014, la cheie, vila p+1, parter: living, baie si bucatarie mobilate, dec.a, gresie, faianta, parchet, centrala, termopan, debara, terasa, etaj: 3 dormitoare, 2 bai, balcon, loc parcare, racordat apa, gaze, Giulesti, **89.900 €;** ☎0729.099.000 energico@energico.ro

194. **CRANGASI,** foarte aproape de Circa de Politie si 7 min. de statia de metrou Crangasi, S.U. 450 mp, curte 80 mp, 10 cam., 2010, la cheie, casa/vila P+1. Zona de case si blocuri. S teren 300 mp. Camere spatioase, centrala termica pe fiecare nivel, 4 gr. samitare, **345.000 €;** ☎0720.120.066 mirela.exclusive.property@gmail.com

195. **CURTEA DE ARGES,** S.U. 222 mp, curte 1052 mp, 4 cam., 2006, la cheie, ocazie, vand vila P+M, fundatie beton cu structura pe cadre, pereti tip bcu cu perna de aer (15 cm), placa beton armat, exista proiectul casei, **120.000 €;** ☎0767.643.633 ovidiu_ok75@yahoo.com

196. **DACIA,** central, S.U. 784 mp, curte 835 mp, 14 cam., 1940, la cheie, adiacent, vand vila stil, d= 17 m, d+p+2, garaj, arhitectura deosebita, toate actele, neg., **1.000.000 €;** ☎0723.460.200/ 021.210.76.00 sweethome_imob@yahoo.com

197. **DACIA,** Toamnei, vanzare casa subsol+ parter, 96,41 mp, deschidere stradala, renovata, centrala termica, AC, g, f, t, usi metalice, ideal firma, cabinet, notariat, libera imediat, locuri parcare, pozitie exceptionala; ☎0722.706.779

198. **DACIA,** Viitorului, S.U. 90 mp, curte 40 mp, 2000, la cheie, casa intima, parter, aspect deosebit, 3 camere+ 2 camere mici mandarda, sufragerie living dubla, pivnita mare 34 mp, **78.000 €;** ☎0727.877.877

199. **DAMAROAIA CARTIER,** S.U. 150 mp, 2014, la cheie, vila p+1 (150 mp), teren 206 mp. Finisaje moderne, **205.000 €;** ☎0722.370.624

200. **DAMBOVITA,** 35 km Bucuresti, 3 cam., casa caramida, teren 1.100 mp, convenabil; ☎0752.295.917/ 021.666.17.68

201. **DARASTI,** S.U. 50 mp, curte 800 mp, 2 cam., 1980, la cheie, casa 2 camere, hol, bucatarie, baie, apa fosa, renovata recent, sobe teracota, zona centru, acte, **20.000 €;** ☎0769.276.118/ 0724.549.202 pandelescu.andreea@gmail.com

202. **DEALU VERDE** in cartier nou, S.U. 125 mp, curte 200 mp, 5 cam., 2016, la cheie, proprietar, vila 80 mp parter + 50 mp mansarda, finisaje de lux, geamuri Rehau parchet, gresie, faianta, usi import Spania, izolatii de generatie noua totul la cheie, **51.900 €;** ☎0728.061.799 pecolt22@gmail.com

203. **DECEBAL,** Alba Iulia, S.U. 105 mp, curte 150 mp, 4 cam., 1947, la cheie, casa, P+1, Dristorului-Cercelus, renovata, titlu de proprietate 144 mp, autorizatie de constructie pentru constructia noua, strada linistita, **195.000 €;** ☎0727.310.966 office@topsalesimob.ro

204. **DIMITRIE LEONIDA** metrou S.U. 105 mp, curte 15 mp, 3 cam., 2015, la cheie, vila P+1+M, SU - 105 mp, 3 camere, se preda la cheie, 300 m, **72.000 €;** ☎0735.520.438 tiberiu@sudimobiliarexpert.ro www.sudimobiliarexpert.ro

205. **DN1,** 40 km de Bucuresti, vand casa curte mare 115 mp si gradina total 1.800 mp, unde pot locui doua familii, negociabil, **52.000 €;** ☎0731.916.369

206. **DOMENII,** str. SutaÂ ului nr. 10, S.U. 180 mp, curte 60 mp, 6 cam., 2007, la cheie, 6 camere, o bucaÂ†aÂ†rie, 3 baÂ‰i, 2 balcoane, total 120 mp, demisol, parter, etaj, mansarda, **225.000 €;** ☎0745.769.377 gklimowicz@hotmail.com

207. **DOMNESTI** langa Prelungirea Ghencea, str. Baboi, S.U. 120 mp, 4 cam., 2015, poze reale, duplex, sc. 152 mp/ casa, 320 mp/curte, finisaje lux, se preda la cheie, utilitati, gaze curent, cablu fosa, put, hidrofor, TVA 5% inclus, comision 0, **76.500 €;** ☎0722.498.039

208. **DOMNESTI** Pod, S.U. 230 mp, 6 cam., 2010, la cheie, P+1, 3 bai, g, f, p, t, termosistem izolant, incalzire centrala, pivinita, **87.000 €;** ☎0741.160.332

209. **DOMNESTI** Teghes, S.U. 150 mp, 2015, la rosu, P+1, suprafata totala 392 mp, termopane, tencuiala exterioara, utilitati la poarta, **43.000 €;** ☎0727.285.082

210. **DOMNESTI** Teghes, S.U. 150 mp, 2015, la cheie, P+1, suprafata totala 393 mp, toate utilitatile, finisata sau schimb cu 3 camere plus diferenta, **75.000 €;** ☎0727.285.082

211. **DOMNESTI CARTIER** 2 km de Prelungirea Ghencea, S.U. 145 mp, curte 235 mp, 4 cam., 2016, la cheie, finalizata, langa baza sportiva a Stelei, rezidential deosebit, toate utilitatile bransate, canalizare, caramida, clasa energetica A, finisaje superioare, 5% TVA, **66.900 €;** ☎0767.861.609/ 0732.837.788 vilelacheiedomnesti@gmail.com www.irishvilla.ro

212. **DOMNESTI,** cartierul Floare de colt, in spatele cartierului Domnesc, transformati visul in realitate, schimbati apartamentul cu casa singur curte. Vilute spatioase, 2-3 dormitoare mari, birou, bucatarie cu iesire pe terasa, 2 duplexuri cu structura cu totul speciale, cu soare si parcare, **44.900 €;** ☎0744.301.931

213. **DOMNESTI,** S.U. 120 mp, 3 cam., dupa 2000, casa direct locuibila cat si in diferite stadii de executie cu toate utilitatile incluse, cu bariera si iluminat public, la 5 min de Valea Oltului in spate la cartier Curtea Domneasca incepand cu **35.000 €;** ☎0762.787.859 afrodytta2003@yahoo.com amenajari-constructii.biz

214. **DOMNESTI,** S.U. 120 mp, 3 cam., dupa 2000, casa direct locuibila cat si in diferite stadii executie cu toate utilitatile incluse de la 35.000 € cu bariera si iluminat public situat la 5min valea oltului in spate la curtea domneasca **35.000 €;** ☎0762.787.859 afrodytta2003@yahoo.com amenajari-constructii.biz

215. DOMNESTI, S.U. 118 mp, curte 340 mp, 4 cam., 2015, in constructie, duplex, toate utilitatie bransate, drum asfaltat, living, bucatarie, 3 bai, 3 dormitoare, finisaje la alegere, tripan Salamander, termosistem 10cm, centrala proprie gaz, 83.000 €; ☎0723.312.958 total-com2008@gmail.com

216. **DOMNESTI,** S.U. 120 mp, curte 456 mp, 4 cam., 2015, la rosu, particular, stradal, p+1, semifinisata, facilitati zona, merita vazut, pret negociabil, **50.000 €;** ☎0735.514.306

217. **DOMNESTI,** S.U. 135 mp, curte 254 mp, 4 cam., 2015, la cheie, vila individuala, p+1, apa, gaze, energie electrica, centrala proprie, finisaje moderne, acces facil mijloace de transport, acte ok, accepta credit, **69.900 €;** ☎0727.256.147/ 0740.023.488 nicoli.imobiliare@gmail.com

218. **DOMNESTI,** S.U. 122 mp, curte 415 mp, 3 cam., 2015, la cheie, vila locuibila, 2 dormitoare, 2 bai, g, f Spania, parchet 12 mm, pod mansardabil, singur curte, imprejmuire, vecini, contract Enel, Distrigaz, absolut la cheie, discutabil, se accepta Prima Casa, **61.900 €;** ☎0730.434.040 georgepetre338@yahoo.com

219. **DOMNESTI,** central S.U. 100 mp, curte 300 mp, 4 cam., 2015, la cheie, comision 0, oportunitate, acces asfalt, 5 min RATB, maxi taxi, unifamiliala, mansarda 60mp., caramida, 2 bai, foisor, centrala termica, finisata, curte amenajata, utilitati, drum privat, vecini mutati, **74.900 €;** ☎0721.019.959

220. **DOMNESTI,** Ciutaci, 3 cam., 3 camere, 2 gr. sanitare, 1 bucatarie, p+pod, 500 mp teren, accept credit, zona linistita, utilitati, **64.000 €;** ☎0726.664.381

221. **DOMNESTI,** Ciutaci, str. Principala, 10 min. stad. Steaua, mobilata, utilata, P+E, teren, luxoasa, **125.000 €;** ☎0726.664.381

222. **DOMNESTI,** Clinceni, S.U. 120 mp, curte 230 mp, 4 cam., 2015, la cheie, vila tip duplex P+1+pod, caramida Porotherm, polistiren 10 cm, tabla Lindab, living + 3 dormitoare, bucatarie, 2 holuri, 2 bai, 2 balcoane, pod 70 mp, utilitati, centrala proprie, **49.000 €;** ☎0723.131.438

223. **DOMNESTI,** Curtea Domneasca, S.U. 128 mp, curte 110 mp, 4 cam., 2015, la cheie, poroterm pe cadre de beton, bucatarie, RATB, asfaltat, fosa septica de 12.000 litri, centrala pe gaze, cu finisaje la 81.000 €, acc credit, **73.000 €;** ☎0760.654.548/ 021.440.22.49 conceptimobiliare@yahoo.com www.conceptimobiliare.ro

224. **DOMNESTI,** Ghencea, S.U. 200 mp, curte 600 mp, 5 cam., 2013, la cheie, vila deosebita, luxoasa, la 5 min. de Ghencea, gresie Maratzi, usi Pinum, bucatarie cu insula, imobiliare in pardoseala, bucatarie de vara, senzor de irigatie, etc., **139.000 €;** ☎0732.837.788/ 0767.861.609 mihai.durloiu@gmail.com

225. **DOMNESTI,** zona Olteni, S.U. 170 mp, curte 300 mp, 4 cam., 2015, la cheie, vila tip duplex avand 4 cam., 3 dormitoare, sc. 215 mp, amprenta 71 mp, finisata la cheie, gaze, curent, apa la put, fosa septica. Garaj acoperit in curte, beci, **82.500 €;** ☎0745.695.511 robert@robertgagos.ro www.robertgagos.ro

226. **DOROBANTI** ASE, S.U. 36 mp, curte 80 mp, 2 cam., 1940, la cheie, casa P+Pod, renovata interior/exterior 2011, mobilata/utilata, centrala proprie, gresie, faianta, parchet, termopan, izolata exterior, intrare separata, ideal investitie. Apropiere metrou Piata Romana, **44.900 €;** ☎0744.426.202/ 0785.232.323 vasile@euroinvest.ro www.euroinvest.ro

227. **DOROBANTI** Polona, S.U. 203 mp, 3 cam., 2004, la rosu, mansarda / p+3+m, amenajat, 3 camere, 2 bai, terasa. apartamentul este inchiriat in prezent, ideal locuinta / investitie, **199.900 €;** ☎0727.256.147/ 0740.023.488 nicoli.imobiliare@gmail.com

228. **DOROBANTI,** Capitale, S.U. 600 mp, curte 600 mp, 12 cam., 1925, la cheie, vila de patrimoniu, D+P+E+M, teren 600mp, D=26m, 3 garaje, **2.400.000 €;** ☎0721.265.655

229. **DOROBANTI,** Perla, 2 camere, baie, hol, P/1, curte comuna, liber, **50.000 €;** ☎0763.070.130/ 0747.953.488

230. **DOROBANTI,** Piata Romana, S.U. 300 mp, curte 168 mp, 10 cam., 1940, la cheie, vila d+p+1+m interbelica, renovata, curte libera 55 mp, ac. centrala, termopan, **420.000 €;** ☎0728.820.095/ 021.210.76.00 sweethome_imob@yahoo.com www.sweethomeimob.ro

231. **DRAGOMIRESTI,** S.U. 135 mp, curte 340 mp, 4 cam., 2014, la cheie, situata la iesire din Dragomiresti Deal, com Bacu, la padure, vila zona linistita si aer curat, **68.000 €;** ☎0799.996.550 manuelaurgent@yahoo.com

232. **DRAGOMIRESTI,** Sabareni, S.U. 97 mp, curte 400 mp, 3 cam., 2015, la cheie, casa parter la cheie, trei camere, baie, bucatarie, terasa, pivnita, racordata la toate utilitatile, curte 400 mp posibilitate extindere, casa arata excelent, 10 km Bucuresti, proprietar, **49.000 €;** ☎0724.761.154

233. **DRAGOMIRESTI,** situata la iesire din Dragomiresti Deal, com Bacu, la padure, S.U. 135 mp, curte 340 mp, 4 cam., 2014, la cheie, vila zona linistita si aer curat, **68.000 €;** ☎0799.996.550 manuelaurgent@yahoo.com

234. **DRUMUL SARII,** S.U. 207 mp, 1965, la cheie, zona P+2+M, casa P+1+Pod, 207 mp construiti, curte, 4 camere, 2 bai, bucatarie, balcon, scara interioara, g, f, p, t, nivel finisare mediu, **200.000 €;** ☎0763.199.610

235. **DRUMUL TABEREI** (1 min. Prelungirea Ghencea- Profi) p+1+m, living+5 dormitoare+bucatarie+6 bai, st- 420 mp, sc- 230 mp, d- 20 m, centrala termica, toate imbunatatirile, 5 aere conditionate, toate utilitatile, impecabila, acte, acc. credit, **155.000 €;** ☎0721.434.30.60/ 0731.322.851 bestimobiliaremilitari@gmail.com

236. **DRUMUL TABEREI** Cartier Brancusi, la 3 min. metrou V.Ialomitei, S.U. 82 mp, 3 cam., 2016, in constructie, vila 3 cam. la cheie, complet finisata, utilitati sect 6, P+1+P, placa peste etaj1, 2 bai, 2 locuri parcare, Direct proprietar, accept Prima Casa, **76.000 €;** ☎0749.115.511/ 0770.186.870 proprietatinoi@gmail.com

237. **DRUMUL TABEREI** Cartier Brancusi, la 3 min. metrou V.Ialomitei, S.U. 100 mp, 2016, in constructie, vila 4 cam. la cheie, finisaje la alegere, utilitati sect 6, P+1+P, 2 bai, 2 locuri parcare, Direct proprietar fara comision, accept Prima Casa, **86.000 €;** ☎0749.115.511/ 0770.186.870 proprietatinoi@gmail.com

238. **DRUMUL TABEREI,** S.U. 120 mp, curte 250 mp, 4 cam., 2016, la cheie, vila duplex P+1+Pod, teren 250 mp, 2 bai, pod 40 mp, finisat la cheie, curte amenajata, 2 locuri parcare, RATB. Comision 0%. Pret **84.000 €;** ☎0730.556.910 florin.ivan@imo-zone.ro

239. **DRUMUL TABEREI,** Valea Oltului, Cricovului, S.U. 175 mp, curte 270 mp, 4 cam., 2015, la cheie, p+1, s.c 200 mp, la cheie, 3 dormitoare, 3 bai, mobilata si utilata complet, bucatarie inchisa, living spatios dec., toate utilitatile, canalizare, centrala termica, **230.000 €;** ☎0765.546.497 papuc.gabriel@gmail.com www.creativimob.ro

240. DUPLEX P+1 S.U. 150 mp, curte 300 mp, la cheie, BALACEANCA, zona buna, acces autostrada, vand unitate duplex la cheie p+1, sup. locuibila 75 mp, foisor cu gratar, pomi fructiferi, gaze in poarta, apa, fosa, cablu tv, telefon, interfon, 28.000 €; ☎0755.169.595

241. **EROII REVOLUTIEI,** Giurgiului, S.U. 110 mp, 3 cam., 2011, la cheie, unicat, proiect minimalist deosebit, se vinde doar mobilata si utilata, toate materialele sunt import Italia, mobilier deosebit, designer, locuita doar 2 sapt/ an, 10 min. metrou, **150.000 €;** ☎0724.270.019 travaharealestate@gmail.com www.travahar.ro

242. **FERDINAND BULEVARD,** str. Horei, casa singur curte, demisol inalt si parter inalt. Dormitoare 3, holuri cu glasvant 2, bucatarie, baie, 2 wc serviciu, pivnita, atelier, garaj, f, g, p, t, casa renovata complet, teren total 120 mp, pret disc., **140.000 €;** ☎0722.511.217/ 0762.628.915 www.uig.ro

243. **FERDINAND,** Spatarul Nicolae Milescu, zona deosebita, proprietar, singur curte, teren 303 mp, P+1, **249.000 €;** ☎0751.066.468/ 0748.122.686

244. **FERENTARI** -Zetari, Enache Spirache, S.U. 100 mp, 2008, la cheie, particular, liber, caramida, P+1, libera, ferestre PVC, utilitati, deschidere 8 m, **45.000 €;** ☎0731.461.711

245. **FERENTARI CALEA,** Livezilor, S.U. 120 mp, 4 cam., P+1, baie, bucatarie, balcon, centrala t., imb., cad., intab., **36.500 €;** ☎0720.746.737/ 0786.688.926

246. **FLORESTI,** Prahova, teren cu casa demolabila 1.067 mp, apa, curent, gaze, str. Unirii 152, **14.500 €;** ☎0721.972.129

247. **FOISORUL DE FOC,** S.U. 87 mp, curte 272 mp, 3 cam., 1974, proiect, deschidere 8m, 4 camere semidec.e, singur curte, casa este pe calcan, centrala, gaze, curent, canalizare, casa reabilitata termic, este direct proprietate, pret disc., **139.000 €;** ☎0727.145.882 jeni898@yahoo.com

248. **FRUMUSANI** aprope de Bucuresti S.U. 75 mp, curte 750 mp, 1993, la cheie, casa este situata la marginea satului la 100 de m de asfalt si la 10 minute de statia de autobuz, **12.000 €;** ☎0735.576.720 stircu2@yahoo.com

249. **FRUMUSANI,** S.U. 204 mp, 8 cam., 1978, casa constructie solida din caramida cu plafon de beton armat si curte de 1.500 mp, **50.000 €;** ☎0728.647.463

250. **FRUMUSANI,** Calarasi, S.U. 100 mp, curte 400 mp, 3 cam., 2001, mansarda, pozitie f. buna, 20 m DN, stejar secular, **80.000 €;** ☎0725.670.042

251. **FR

Imobiliare vânzări CASE, VILE

318. **MILITARI,** Ghencea, Chiajna, Dragomiresti, Bacu, Joita, Sabareni, S.U. 80 mp, curte 250 mp, 3 cam., 2015, in constructie, ansamblu rezidential de 80 de vile, gradinita si supermarket, p+1+pod+teren, situat la sosea, toate utilitatile, finisaje premium la alegere, accept credit bancar, **55.000 €;** ☎0761.304.738 casenoibucuresti@gmail.com www.springresidence.ro

319. **MILITARI,** Gorjului, S.U. 170 mp, curte 120 mp, 5 cam., 2000, la cheie, particular, vand casa, teren 240 mp, deschidere 10 m, intabulata, certificat energetic, **115.000 €;** ☎0737.619.737

320. MILITARI, Rosu S.U. 100 mp, 4 cam., 2016, in constructie, teren 160 mp, p+1+pod, 2 bai, 3 dormitoare, living spatios, bucatarie inchisa, terasa etaj, balcon la unul din dormitoare 2 locuri parcare, zona linistita, direct dezvoltator tva 5% inclus, 67.999 €; ☎0734.797.437 dezvoltatorimobiliarmilitari@gmail.com

321. MILITARI, Rosu, S.U. 130 mp, curte 250 mp, 4 cam., 2016, la cheie, vila individuala p+1+pod, parter-living, baie si bucatarie, etaj- 3 dormitoare, un balcon, baie, toate utilitatile, drum 6m, curte individuala 175 mp, totala 250 mp, 85.000 €+ 5% TVA. Comision 0%, 85.000 €; ☎0721.888.889 mihaela.durlea@tempoimob.ro www.tempoimob.ro

322. MILITARI, Rosu, Acvilei, S.U. 110 mp, curte 155 mp, 4 cam., 2015, in constructie, vila individuala, teren- 215 mp, amprenta 60 mp, p+m, parter: living, baie, bucatarie si terasa de 15 mp, etaj- 3 dormitoare, baie si un balcon de 4 mp, poze cu titlu informativ, 85.000 €; ☎0721.888.889 mihaela.durlea@tempoimob.ro www.tempoimob.ro

323. **MILITARI,** Rosu, la 1 km de cartierul Militari, S.U. 135 mp, 4 cam., 2015, la cheie, vila superba, construit, avand toate utilitatile, gaze, apa, canalizare, curent, vila este 100 % gata, cu toate finisajele de lux; ☎0722.658.700 blocsplai267@yahoo.com

324. MIRCEA VODA jud. Dambovita, S.U. 1800 mp, 4 cam., casa, baie, bucatarie, pivinita, centrala, 2 garaje, 2 magazii, 2 camari, neg., 50.000 €; ☎0723.893.831

325. MITRENI, Calarasi, teren 1.800 mp, casa+anexe 200 mp, pomi, vita de vie, lac peste, 35.000 €; ☎0761.616.742

326. **MOGOSOAIA,** Ilfov, Intrarea Noua nr. 17, S.U. 46 mp, curte 700 mp, 2 cam., 1970, demolabila, teren + casa batraneasca, cu toate utilitatile, **50.000 €;** ☎0744.687.300

327. **MOGOSOAIA,** Palat, S.U. 269 mp, curte 556 mp, 5 cam., 2006, la cheie, oportunitate, vila p+1+m, amprenta 102 mp, 3 dormitoare, 3 bai, living, dining, deschidere 18 m, curte amenajata, casa de lux, toate actele la zi. Cea mai buna oferta a zonei. Pret fix, **188.000 €;** ☎0723.605.520 bogdan.tolea@gmail.com

328. **MOSILOR** - Eminescu, 5 cam., vila interbelica, 2 nivele, 85 mp/nivel, modernizata, g, f, t, ct, **145.000 €;** ☎0720.332.699

329. MOSILOR, Foisorul de Foc, S.U. 53 mp, 2 cam., 1938, la cheie, etaj 3 in bloc p+3+pod, sufrageria camera dubla, fara risc seismic, fara Legea 112, finisat, izolat termic pe interior, parchet, renovat, luminos, centrala termica proprie, pod, 46.500 €; ☎0749.326.181/ 0730.229.315 yellow.touch@yahoo.com

330. MOVILITA, Ialomita, S.U. 108 mp, 5 cam., 2003, gospodarie casa 108 mp (complet utilata si mobilata), magazie, beci, anexe, curte deschidere 40 m. Utilitati: apa curenta, incalzire cu lemne, tv + net. Cadastru, intabulare, 45.000 €; ☎0722.361.521 ges_serban@yahoo.com

331. **NERVA TRAIAN** S.U. 585 mp, curte 100 mp, 12 cam., 1920, proiect, Splaiul Unirii, Timpuri Noi, vila d+hp+1+pod, 360 mp teren, amprenta 260 mp, d-30 m la Splaiul Unirii, renovabila, extindere NEDISCUTABIL **165.000 €;** ☎0761.255.433/ 0722.560.930 teraimobiliare@yahoo.com www.teraimobiliare-online.ro

332. **NORDULUI SOSEAUA** S.U. 427 mp, 2005, la cheie, casa (2 apartamente) + teren 335 mp, **670.000 €;** ☎021.406.91.09

333. **NORDULUI,** Herastrau, S.U. 500 mp, curte 632 mp, 8 cam., 2005, la cheie, vila lux, gradina amenajata, dispusa pe demisol, parter si doua nivele cu 5 dormitoare, garaj si spatii depozitare, ideala locuinta, **850.000 €;** ☎0728.820.095/ 021.210.76.00 sweethome_imob@yahoo.com www.sweethomeimob.ro

334. OLTENITEI SOSEAUA, Intrare Popesti, S.U. 102 mp, curte 25 mp, 4 cam., 2015, in constructie, vila p+1e+ mansarda finisata, se vinde la cheie, toate utilitatile, acces rapid la Sos. Oltenitei, parcare, comision 0%, 75.000 €; ☎0765.096.632/ 0764.180.052

335. OLTENITEI SOSEAUA, Popesti, S.U. 104 mp, curte 55 mp, 3 cam., 2015, in constructie, vila noua p+1e+m, 2 dormitoare, 2 gr. sanitare, se vinde la cheie, finisaje la alegere, toate utilitatile, strazi asfaltate, comision 0%, 78.000 €; ☎0765.096.632/ 0764.180.052

336. **OLTENITEI SOSEAUA,** Popesti, S.U. 104 mp, curte 55 mp, 3 cam., 2015, la cheie, vila noua p+1e+m, living, 2 dormitoare, 2 gr. sanitare, se vinde la cheie, finisaje la alegere, toate utilitatile, zona curata, strazi asfaltate, **78.000 €;** ☎0722.519.815/ 0722.221.688

337. **OLTENITEI SOSEAUA,** Popesti, S.U. 100 mp, curte 30 mp, 4 cam., 2015, in constructie, vila noua, p+1e+mansarda 45 mp, living, 3 dormitoare, optim compartimentata, se vinde la cheie, loc de parcare, toate utilitatile, comision 0%, **85.000 €;** ☎0765.096.632/ 0764.180.052

338. **OLTENITEI SOSEAUA,** Popesti, S.U. 110 mp, curte 80 mp, 4 cam., 2015, la cheie, vila p+1e+m, living, 3 dormitoare, finisaje deosebite, dotari de calitate, toate utilitatile, zona curata, se accepta orice tip de credit bancar, **89.900 €;** ☎0723.509.708/ 0765.096.632

339. **OLTENITEI SOSEAUA,** Popesti, str. Al. Conduratu nr. 12, S.U. 110 mp, curte 20 mp, 4 cam., 2015, in constructie, p+1e+pod, p: living, bucatarie, grup sanitar, hol, etaj: 2 dorm, hol, baie, balcon, pod locuibil 25 mp, se vinde la cheie, Proprietar, **75.000 €;** ☎0786.209.102

340. **OTOPENI,** S.U. 142 mp, curte 200 mp, 3 cam., 2015, la rosu, casa la rosu, parter + mansarda + pod. Camera tehnica, 2 bai, bucatarie, 3 dormitoare, amprenta casei 73 mp. Put la adancime de 60m. Casa se afla pe stada Munteniei nr 17, proprietar, **75.000 €;** ☎0724.608.095

341. **OTOPENI,** S.U. 156 mp, curte 235 mp, 4 cam., 2008, la cheie, vila P+1, duplex, utilitati, drum asfaltat, 5 min. Baneasa, proprietar, **124.900 €;** ☎0723.292.822

★★★★★★★★★★★★★★★★★★★

342. **OTOPENI, CENTRAL, STR. CAMPULUI, S.U. 80 MP, CURTE 140 MP, 4 CAM., 2015, LA CHEIE, CASA 4 CAM IN DUPLEX, PARTER: LIVING, BUCATARIE, GS. ETAJ 2 CAMERE+BAIE, MANSARDA ACCESIBILĂ PRIN SCARA BATANTA, FINISAJE LA CHEIE, TOATE UTILITATILE BRANSATE, (MANSARDA SE PREDĂ LA GRI), 68.000 €; ☎0730.448.899/ 0730.448.888 OFFICE@VILEFOARTEIEFTINE.RO WWW.VILEFOARTEIEFTINE.RO**

★★★★★★★★★★★★★★★★★★★

343. **OTOPENI,** Ferme, S.U. 163 mp, curte 511 mp, 7 cam., 2002, la cheie, vila sb+p+e, compusa din: sb 19 mp, parter- living 28 mp, bucatarie 12 mp, baie, hol, terasa acoperita, garaj. etaj- 3 cam., baie, debara. Curte: gratar, magazie, finisaje de calitate, CT, **145.000 €;** ☎0744.648.490 stefimobiliare@yahoo.com www.stefi-mobiliare.ro

344. **OTOPENI,** str. 23 August, zona Mega Image, S.U. 135 mp, curte 225 mp, 4 cam., 2015, la cheie, vila p+1 in ans. rezidential, toate utilitatile retea oras, asfalt. P: living, bucatarie, baie, debara, terasa. Et: 3 dormitoare, baie, 2 locuri de parcare pe lot, **91.900 €;** ☎0732.871.355 vila.in.otopeni@gmail.com

345. **PACHE PROTOPOPESCU,** Agricultori, Calea Calarasi, S.U. 220 mp, curte 343 mp, 5 cam., 1994, la cheie, supraf. teren 380 mp, amprenta la sol 90 mp, p+2, subsol, semimobilata, d-11 m piscina, renovata recent, 3 gr. sanitare, **340.000 €;** ☎0723.460.200/ 021.210.76.00 sweethome_imob@yahoo.com

346. **PACHE PROTOPOPESCU,** Calarasi, str. Sf. Stefan, S.U. 370 mp, curte 200 mp, 11 cam., 1940, la cheie, vila interbelica, 3 garsoniere, 2 apart. de 3 cam. si apart. 2 cam, toate utilitatile, necesita renovare ideala investitie, singur curte, proprietate, fara legea 112, are bulina, **205.000 €;** ☎0725.540.400 vlad.trimbitasu@gmail.com www.vladtrimbitasu.ro

347. **PACHE PROTOPOPESCU,** str. Mogos Vornicu, vis-a-vis de Mihaileanu, S.U. 42 mp, 2 cam., 1940, la cheie, vila, toate utilitatile, toate imbunatatirile, usor negociabil, numai cash, **43.500 €;** ☎0724.347.742/ 0760.929.178

348. **PANELIMON,** Ilfov, Matei Basarab, S.U. 180 mp, curte 330 mp, 4 cam., 2014, la cheie, vand vila la lac, priveliste minunata, toate utilitatile, proprietate, **62.000 €;** ☎0726.482.202

349. **PANTELIMON** S.U. 160 m mp, 5 cam., 2009, zona nou dezvoltata linistita, vila pe,structura de beton incalzire centralaĂ| proprie pe gaz libera imediat, **83.500 €;** ☎0724.226.356/ 0723.349.851 dragosh_costache@yahoo.com

350. **PANTELIMON** -Baicului, S.U. 240 mp, 4 cam., 2008, la cheie, vila la cheie, materiale si finisaje de lux, (parter living + bucatarie + baie. Etaj: 2 dormitoare de aprox. 20 mp+ baie mare. Subsol + termic) **169.000 €;** ☎0766.272.562/ 0729.422.945

351. **PANTELIMON** oras, S.U. 110 mp, curte 180 mp, 3 cam., 2009, la cheie, vila p+m, living, 2 dormitoare, 2 bai, bucatarie si balcon, la cheie, semimobilata, situata intr-o zona noua de vile, strada asfaltata, canalizare, gaze, apa curenta, locuita, merita vazuta, credit ok, **61.000 €;** ☎0754.396.668/ 0727.917.777 office@delpihouse-imobiliare.ro www.delpihouse-imobiliare.ro

352. **PANTELIMON** Sos. Cernica, Swan Lake City S.U. 800 mp, curte 60 mp, 24 cam., 2008, particular vand in intregime sau jumate (duplex), la gata, p+2+m, disc.; ☎0741.456.022

353. **PANTELIMON ORAS** - Ilfov, str. Magnoliei - Mega Image, proprietar casa P+1+pod + constructii anexe, toate utilitatile (el., gaze, apa, canalizare) 400 mp, d. 20 m, strada asfaltata, amprenta la sol 90 mp, incalzire centrala, **130.000 €;** ☎0766.379.710

354. **PANTELIMON ORAS,** S.U. 80 mp, 2004, la cheie, casa de vanzare, 2 dormitoare, living, baie, bucatarie, hol, garaj, 2 intrari, **28.000 €;** ☎0762.187.165

355. **PANTELIMON,** S.U. 180 mp, curte 314 mp, 5 cam., 2009, la rosu, p+1+pod, caramida, interior nefinisat la rosu, str. asfaltata utilitati: gaze, curent, apa, canalizare. Teren in proprietate, toate actele la zi, autorizatie si receptie, carte tehnica, **51.500 €;** ☎0723.851.342

356. **PANTELIMON,** S.U. 80 mp, vand casa caramida, 430 mp teren, cu placa betona, finisata la gri, termopane, apa, curent, **19.500 €;** ☎0765.218.185

357. **PANTELIMON,** S.U. 150 mp, curte 275 mp, 5 cam., 2015, la cheie, zona noua, vila P+1 compusa din: parter-living, dormitor, bucatarie, baie, etaj - 2 dormitoare, living, dresing. Vila se preda finisata, bai utilate, curte amenajata, utilitati, cadastru. Se accepta credit, **67.000 €;** ☎0742.265.682/ 0785.232.323 vali@euroinvest.ro www.euroinvest.ro

358. **PANTELIMON,** S.U. 140 mp, curte 200 mp, 4 cam., 2015, la cheie, zona noua, vila p+1+m caramida Porotherm, finisata lux, compusa din 3 dormitoare, 2 bai, bucatarie, living, mansarda open-space, beci, curte amenajata, alarma, videointerfon, toate utilitatile, cadastru, **70.000 €;** ☎0742.265.682/ 0785.232.323 vali@euroinvest.ro www.euroinvest.ro

359. **PANTELIMON,** Ilfov, S.U. 80 mp, 3 cam., 2015, la cheie, casa, 240 mp teren, 80 mp amprenta casei, baie, bucatarie, proprietar, **51.900 €;** ☎0722.517.965

360. **PANTELIMON,** Ilfov, Brandusei, S.U. 80 mp, curte 200 mp, 3 cam., 2014, la cheie, vand casa la cheie, cu utilitati, zona buna, **27.000 €;** ☎0726.482.202

361. **PANTELIMON,** Ilfov, Int. Rascoalei, S.U. 240 mp, curte 300 mp, 7 cam., 2008, particular vand vila p+1+m, din caramida, utilitati la poarta, am acte de proprietate, **36.000 €;** ☎0753.127.104

362. **PANTELIMON,** Ilfov, Int. Rascoalei, S.U. 160 mp, curte 300 mp, 7 cam., 2008, particular vand vila p+1, libera, detin acte de proprietate, **46.000 €;** ☎0753.127.104

363. **PANTELIMON,** Ilfov, Sf. Gheorghe, S.U. 150 mp, curte 220 mp, 5 cam., 2014, la cheie, vand vila in Sf. Gheorghe, maxi la scara, proprietate, toate utilitatile, **67.000 €;** ☎0726.482.202

364. **PANTELIMON,** Ilfov, Visana, S.U. 140 mp, curte 220 mp, 4 cam., 2013, la cheie, vand vila cu toate utilitatile, zona foarte buna, **38.000 €;** ☎0726.482.202

365. **PANTELIMON, Tractorului, S.U. 145 mp, curte 120 mp, 5 cam., 2012, la cheie, constructie tip duplex, P+1+M, suprafata construita 180 mp, 3 bai, amenajata, centrala termica, toate utilitatile, libera, 59.000 €; ☎0743.696.374/ 0734.278.161 imperial_imob@hotmail.com www.imperialimob.ro**

366. **PANTELIMON,** Tractorului, S.U. 115 mp, curte 150 mp, 5 cam., 2014, la cheie, vila p+1, singur curte, compusa din 2 living-uri, 3 dormitoare, 2 bai, bucatarie, terasa, balcon, finisaje de calitate superioara, centrala, teren proprietate, cadastru, accepta credit, **52.000 €;** ☎0742.265.682/ 0785.232.323 vali@euroinvest.ro www.euroinvest.ro

367. **PARCUL CAROL,** Sector 4, S.U. 420 mp, 2008, la cheie, vila 7 camere, 280 mp teren, 420 mp construiti S+P+2E **495.000 €;** ☎0722.214.001/ 0724.519.898

368. **PETRE ISPIRESCU** Rahova, Liceul Bolintineanu, S.U. 70 mp, curte 50 mp, 3 cam., 1965, la cheie, casa parter, caramida, st. 120 mp, deschidere 10 m, curte 50 mp, 3 camere, baie, bucatarie, anexa, pivnita, izolata, imbunatatiri, centrala, gaze, canalizare, acte, zona buna **56.000 €;** ☎0769.076.167/ 031.436.18.97 adriana.petre@orfeas.ro www.orfeas.ro

369. **PIETROASELE,** jud. Buzau, vand - schimb mica ferma cu casa mare + hala 500 mp, apa, lumina, fosa, canal, ciupercarie, pomi, vile, gradina, teren 2.500 mp, schimb cu Bucuresti sau imprejurimi, disc. **35.000 €;** ☎0767.995.467

370. **PIPERA** S.U. 210 mp, curte 170 mp, +5 cam., 2015, la cheie, vila P+1+M, P living, bucatarie, baie, camera tehnica, boxa et 3 dormitoare, 2 bai hol/dresing, m open space 78 mp caramida porotherm, pvc Veka tripan tabla Bilka, termic Romstal 220/380 canal apa gaze, **210.000 €;** ☎0722.733.910/ 0767.489.164 stefan.dolcu@upcnet.ro

371. **PIPERA** - Penny/ OMV, S.U. 330 mp, curte 160 mp, 5 cam., 2007, P+2, 4 locuri parcare, **299.000 €;** ☎0730.084.178

372. **PIPERA** Scoala Americana, S.U. 320 mp, curte 500 mp, 6 cam., 2005, la cheie, vila superba, finisaje lux, renovata 2014, d+p+e, s. constr. 340 mp, mobila noua, 4 dormitoare, 4 bai, bucatarie, living- dining, birou, sala sport, crama, toate utilitatile, padure, **340.000 €;** ☎0729.611.595/ 0733.633.100

373. **PIPERA,** S.U. 153 mp, curte 65 mp, 4 cam., 2016, in constructie, ansamblu rezidential, Voluntari, vila p+1+pod, 4 camere: living, 3 dormitoare, 3 bai, terasa, parcare. Finisaje de cea mai buna calitate, personalizate dupa preferintele clientului, termen-iunie 2016, **129.900 €;** ☎0757.502.563 office@optimum-group.ro www.optimum-imobiliare.ro

374. **PIPERA,** S.U. 160 mp, curte 60 mp, 4 cam., 2005, la cheie, Emil Racovita, Cartier Domus, p+e+m, gresie, faianta, parchet, termopane, usa metalica, 2 dormitoare, 2 gr. sanitare, mansarda open space, loc parcare, cartier cu paza, caramida Porotherm, libera, **135.000 €;** ☎0728.777.132 office@ramax.ro

375. **PIPERA,** S.U. 200 mp, curte 800 mp, 5 cam., 2005, la cheie, vila functionala, posibiliate extindere suprafata utila, gradina amenajata, garaj, spalatorie, terasa amenajata cu bucatarie vara, **250.000 €;** ☎0728.183.188/ 0722.458.071

376. **PIPERA,** Drumul Potcoavei, S.U. 220 mp, curte 308 mp, 5 cam., 2008, la cheie, vila p+1, amenajata ultramodern, 3 gr. sanitare, amprenta 110 mp, front stradal 11 m, sistem degivrare curte. Vila se vinde mobilata complet, pret negociabil. Baneasa, **300.000 €;** ☎0799.936.443/ 0773.384.277 cosmin.andrei@iness-intermed.ro

377. **PIPERA,** Jolie Ville, S.U. 230 mp, 2010, la cheie, vila P+1 in complex de 6 vile, 400 mp teren din care 250 mp curte libera pavata, toate utilitatile. Garaj 28 mp cu acces direct casa, parchet salcam masiv, scara interioara din stejar, **285.000 €;** ☎0723.606.557

378. **PIPERA,** Voluntari, S.U. 160 mp, curte 182 mp, 4 cam., 2014, la cheie, langa padure, vila P+1+pod, structura beton cu caramida porotherm, geamuri Rehau sticla tripan, acoperis tigla metalica Lindab, finisaje moderne, incalzire electrica in pardoseala Amass, **108.000 €;** ☎0757.502.563 office@optimum-group.ro www.optimum-imobiliare.ro

379. **PIPERA,** Voluntari, Complex Avangard Forest 2, S.U. 145 mp, curte 180 mp, 4 cam., 2014, la cheie, duplex, deschidere 13 m, supr. nivel: 90 mp, 1 living, 3 dormitoare, 3 bai, 2 balcoane, finisata, posibil schimb cu ap.+ dif., **108.000 €;** ☎0735.345.850/ 021.260.04.79

380. **PLOIESTI,** S.U. 60 mp, curte 140 mp, 2 cam., 1960, la cheie, casa deosebita, 2 camere mari, baie 3x3, bucatarie 2x3, beci 4x4, termopane, centrala proprie, usa metalica, caramida, izolada exterior, toate utilitatile. O casa deosebita la 500m de centru, **37.000 €;** ☎0723.018.701 chitescudana@yahoo.com

381. **PLOIESTI,** imobil p+1+m, 240 mp + imobil 4 camere + garaj 80 mp, teren 700 mp, pret neg.; ☎0740.350.033/ 0724.746.879

382. **PLOIESTI,** oras, S.U. 250 mp, curte 472 mp, 5 cam., 2004, la cheie, vila, in zona buna, verde, linistita, situata in apropierea bulevardului Castanilor, ideala pentru familie cu copii. Scoala si parc se afla in apropiere. P+1, su: 250 mp, curte: 472 mp/d:27 ml, **196.000 €;** ☎0744.536.472 inspireconsulting@mail.com

383. **PLOPENI,** S.U. 150 mp, curte 2000 mp, 6 cam., 1940, la cheie, vila boiereasca, perioada interbelica, parter, bucatarie, crama etaj 3 dormitoare, plus corp separat servitori, parter din caramida, etaj barne lemn, ideala casa de vacanta, livada pomii fructiferi, **40.000 €;** ☎0724.270.019 travaharealestate@gmail.com www.travahar.ro

384. **POD CONSTANTA** -Chitila, 3 cam., casa de caramida la curte, bucatarie, baie, toate utilitatile, centrala termica, aer conditionat, neg., **85.000 €;** ☎0314.355.945

385. **POPESTI LEORDENI,** S.U. 110 mp, curte 140 mp, 2010, la cheie, particular, vila P+1, living, 3 dormitoare, 2 bai, bucatarie, toate utilitatile, discutabil, **45.000 €;** ☎0784.678.237/ 0760.101.824

386. **POPESTI LEORDENI,** 9 cam., vila p+1+m, 3 bai, 3 bucatarii, garaj 2 masini, toate utilitatile trase, 400 mp teren, actual la gri 74.000 € la gata 86.000 €; ☎0761.185.619

387. **POPESTI LEORDENI,** S.U 140 mp, curte 35 mp, 4 cam., 2016, in constructie, vila P+1+M, cu living, bucatarie si baie la parter, 3 dormitoare pe etaj si mansarda open space generos, complet finisata si utilata. Vila se vinde bransata la utilitati si loc de parcare inclus, **85.000 €;** ☎0741.020.833

388. **POPESTI LEORDENI,** Centru, S.U. 98 mp, curte 25 mp, 4 cam., 2015, in constructie, vila noua, p+1e+m, living, 3 dormitoare, optim compartimentata, se vinde la cheie, zona noua, infrastructura completa, toate utilitatile, comision 0%, **77.000 €;** ☎0765.096.632/ 0764.180.052

389. **POPESTI LEORDENI,** str. Astrelor, complex vile Meteor, S.U. 180 mp, curte 40 mp, 4 cam., 2016, la cheie, moderne, curte, parcare, terasa circulabila, pivnita, living, 3 dormitoare, bucatarie, 2 bai, balcon, gresie, faianta, utilitati bransate, strada asfaltata, **105.000 €;** ☎0745.410.365 miugamainvest@gmail.com www.gamainvest.ro

390. **POPESTI,** Soseaua Oltenitei, S.U. 110 mp, curte 80 mp, 4 cam., 2015, la cheie, vila p+1e+m, living, 3 dormitoare, finisaje deosebite, dotari de calitate, toate utilitatile, zona curata, se accepta orice tip de credit bancar, **89.900 €;** ☎0722.519.815/ 0722.221.688

391. **POPESTI-LEORDENI,** Drumul Fermei, S.U. 115 mp, curte 35 mp, 4 cam., 2015, la cheie, vila 4 camere, teren liber 35 mp, mansarda finisata 30 mp, loc de parcare, se vinde la cheie, finisaje la alegere, comision 0%, **89.900 €;** ☎0765.096.632/ 0764.180.052

392. **PRELUNGIREA FERENTARI,** S.U. 110 mp, 2004, casa p+1, 3 cam., baie, bucatarie, g, f, p, t, um, gaze, apa, canal, disc., **34.500 €;** ☎0799.059.414/ 0761.440.909

393. **PRELUNGIREA GHENCEA** S.U. 101 mp, curte 120 mp, 3 cam., 2015, la cheie, duplex Cartierul Latin. Duplexul este situat pe strada Toamnei, imediat dupa Mega Image Cartierul Latin. 3 camere, 2 bai, pod, **69.900 €;** ☎0765.211.966 contact@e-nou.ro www.e-nou.ro

394. **PRELUNGIREA GHENCEA S.U. 94 mp, curte 27 mp, 3 cam., 2016, la cheie, este excelent compartimentata, la parter avem o camera de zi spatioasa, cu iesire catre gradina, bucatarie inchisa, baie si holul cu casa scarii, la etaj, 2 dormitoare, baie si dressing, 76.400 €; ☎0721.731.132/ 0734.630.858 coca14ro@yahoo.com**

395. **PRELUNGIREA GHENCEA** S.U. 140 mp, curte 1002 mp, 4 cam., 2012, la cheie, stradal 4 cam., 3 bai, curte 100 mp, 2 locuri parcare, gaze, canalizare, obloane electrice exterioare, bucatarie mobilata, 4 aere conditionare, bariera acces, constructie caramida. **116.000 €;** ☎0721.320.374 moraru_stela@yahoo.com

396. **PRELUNGIREA GHENCEA S.U. 125 mp, curte 220 mp, 4 cam., 2016, la cheie, vila Bragadiru, este excelent compartimentata, la parter avem un living spatios cu iesire in gradina, bucatarie, baie, iar la etaj avem 3 dormitoare, terasa, si baie, 84.900 €; ☎0721.731.132/ 0734.630.858 coca14ro@yahoo.com**

397. **PRELUNGIREA GHENCEA S.U. 101 mp, curte 30 mp, 4 cam., 2015, la cheie, vila P+1+Pod, se vinde la cheie, 2 locuri de parcare, infrastructura completa, toate utilitatile, transport in comun (122, 222) la 2 minute, asistenta gratuita dosar bancar,!!! 74.900 €; ☎0728.988.632/ 0727.592.696 adicraciun99@yahoo.com**

398. **PRELUNGIREA GHENCEA S.U. 95 mp, curte 27 mp, 4 cam., 2016, la cheie, vila P+1, finisata la cheie, cu gradina amenajata cu gazon si pavele, gard, doua parcari in fata, acte la zi, inclusiv pentru Prima Casa, utilitati contorizate individual, 74.900 €; ☎0725.225.369/ 0730.831.283 ganeadi06@gmail.com**

399. **PRELUNGIREA GHENCEA** Sector 5, Bucuresti, S.U. 375 mp, 7 cam., 2007, vila P+1+mansarda open space. Teren 400 mp amprenta constructie 125 mp. Centrala proprie. Canalizare, gaze, apa, curent electric. Merita vazuta, **179.000 €;** ☎0762.755.921 barbuflorin82@yahoo.com

400. **PRELUNGIREA GHENCEA,** S.U. 124 mp, curte 50 mp, 3 cam., 2015, in constructie, casa 1A- suprafata construita: 153,00 mp. Suprafata utila totala: 124,00 mp. Suprafata curte cu terasa: 40-120 mp+ 2 locuri de parcare, **94.395 €;** ☎0759.044.889/ 031.620.89.03 office@cubice.com www.cubicresidence.com

401. **PRELUNGIREA GHENCEA,** S.U. 100 mp, curte 90 mp, 3 cam., 2015, la cheie, casa 3 camere pe parter, 2 bai, bucataia separata, +2 locuri parcare, drum asfaltat, gaze, canalizare,langa Cartierul Latin str. Iernii 25, reducere pentru plata cash 5%, TVA %5 inclus, **69.900 €;** ☎0767.986.857 radufurtuna@yahoo.com

402. **PRELUNGIREA GHENCEA,** S.U. 124 mp, curte 50 mp, 3 cam., 2015, in constructie, casa tip 1B. Suprafata construita: 153,00 mp. Suprafata utila totala: 124,00 mp. Suprafata curte cu terasa: 40 - 120 mp + 2 locuri de parcare incluse, **94.395 €;** ☎0759.044.889/ 031.620.89.03 office@cubice.com www.cubicresidence.com

403. **PRELUNGIREA GHENCEA,** S.U. 115 mp, curte 166 mp, 2015, la cheie, utilitati individuale, gaze, curent, canalizare, c-tie caramida, living, bucatarie, camera tehnica, 3 dormitoare, 3 bai, pod utilizabil, finisaje de calitate, **89.900 €;** ☎0760.654.541/ 021.440.22.49 conceptimobiliare@yahoo.com www.conceptimobiliare.ro

404. **PRELUNGIREA GHENCEA, S.U. 110 mp, curte 48 mp, 4 cam., 2016, la cheie, vila este compartimentata astfel: la parter living generos cu acces pe terasa, baie, bucatarie. La etaj avem 3 dormitoare spatioase, 2 bai, 2 balcone, mansarda, 74.900 €; ☎0730.831.283/ 0725.225.369 parvuletnelu@yahoo.ro**

405. **PRELUNGIREA GHENCEA,** Cartierul Latin, S.U. 130 mp, curte 350 mp, 4 cam., 2013, la cheie, oportunitate, Ratb 122-222, asfalt, unifamiliala, porotherm, termoizolatie, intre vile, living, 3 dormitoare, 2 bai, toate utilitatile, terasa, curte amenajata, primul proprietar, **119.900 €;** ☎0721.019.959

406. **PRELUNGIREA GHENCEA,** Maracineni, S.U. 200 mp, curte 319 mp, 5 cam., 2015, la cheie, p+1+m integral asfalt, canalizare. Calitate premium: Tripan 44mm Geneo, invelitoare Gerard, bucatarie utilata, incalzire in pardoseala, dedurizare+UV, sanitare Germania, **159.900 €;** ☎0727.739.479

407. **PRELUNGIREA GHENCEA,** str. Margelelor, S.U. 120 mp, curte 350 mp, 5 cam., 2015, la cheie, vila p+1, 5 cam, 2 bai, situata intre vile noi, locuite, asfalt, gaze, electricitate, **99.000 €;** ☎0722.715.380

408. **PRELUNGIREA GHENCEA,** Verii nr. 4, S.U. 151 mp, curte 200 mp, 4 cam., 2015, la cheie, proprietar, vila duplex, finisaje lux, marmura, granit, gresie si faianta Marazzi, alarma, 3 bai, 2 camere tehnice, automatizare porti, **117.000 €;** ☎0721.279.091

409. **RACARI,** Dambovita, 3 cam., baie, bucatarie, fosa septica, 963 mp teren, **35.000 €;** ☎0763.070.130/ 0747.953.488

410. **RADU VODA,** Calarasi, S.U. 70 mp, curte 810 mp, 4 cam., 1960, paianta, negociabil, **35.000 L;** ☎0727.739.235

411. **RAHOVA** - Electromagnetica, S.U. 153 mp, 1970, la cheie, 3 camere, batranesti, apa, canal, lumina, gaze, cash, discutabil **55.000 €;** ☎0762.744.810

412. **RAHOVA,** S.U. 120 mp, curte 80 mp, 1980, la cheie, suprafata totala 200 mp, singur curte, toate utilitatile: gaze, curent, apa, termopan, centrala termica, cadastru si intabulare, se vinde cu contract de inchiriere, chiria fiind de 558 €/luna inclusiv TVA, **57.000 €;** ☎0732.211.111

413. **RAHOVA,** iesire Margeanului si Antiaeriana S.U. 82 mp, curte 50 mp, 4 cam., 1998, la cheie, casa parter+mansarda locuibila+ pod, mobilata/ nemobilata, toate utilitatile, vizionare dupa 18:00, detalii la telefon; ☎0723.321.412/ 0799.065.003 catindatu_diana@yahoo.com

414. **RAHOVA,** Soseaua Alexandriei, vis-a-vis Rostar, S.U. 90 mp, curte 120 mp, 4 cam., 2015, la cheie, direct dezvoltator, fara comision, vila P+1 cu 4 cam., 2 bai, pivnita,balcon, curte amenajata, loc parcare separat, centrala+calorifere, predare la cheie, toate utilitatile in functiune, **59.599 €;** ☎0799.933.979

415. **RAHOVA,** str. Neptun, zona Cora Alexandriei, S.U. 104 mp, curte 35 mp, 3 cam., 1956, la cheie, gaz, apa, canal, termopane, gresie, faianta, parchet, proprietar, exclus Prima casa, **55.000 €;** ☎0730.004.337

416. **ROMANA PIATA,** S.U. 200 mp, curte 140 mp, 6 cam., 1920, in constructie, Biserica Amzei, casa, 260 mp teren, amprenta 120 mp, casa in constructie la rosu, toate facilitatile, cu posibilitate de extindere, rugam maxima seriozitate, **140.000 €;** ☎0765.764.611/ 0720.533.650 teraimobiliare@yahoo.com

417. **ROSU,** Militari, Metro, S.U. 100 mp, 4 cam., 2015, super oferta: vila la cheie, toate utilitatile, p+1+pod cu placa, curte, strada betonata, la 1 min. maxi taxi spre Metrou Lujerului, 5 min. Metro, 10 min. 178, 3 dormitoare, 2 bai utilate, balcon, terasa, **68.000 €;** ☎0767.007.037

418. **RUCAR,** S.U. 90 mp, 5 cam., 1980, vand/schimb casa in Rucar, jud. Ag, cu ap. 3 cam. Bucuresti. Priveliste superba, terasa inchisa 50 mp, P+M, parter 3 cam. (sobe teracota), buc.+baie (boiler), la etaj: 1 cam., balcon, baie, dressing, **62.000 €;** ☎0721.705.769 mihaella83@gmail.com

419. **SABARENI,** S.U. 90 mp, curte 500 mp, 2015, la cheie, casa, utilitati, 10 km Bucuresti, imediat locuibila, proprietar, **52.000 €;** ☎0745.981.616

420. **SABARENI,** S.U. 150 mp, p+1+pod, finisata, curte amenajata, **74.000 €;** ☎0733.683.445

421. **SABARENI,** S.U. 115 mp, 4 cam., semicentral, vila 4 camere, finisata, **67.000 €;** ☎0733.683.445

422. **SABARENI,** 10 km Bucuresti, S.U. 97 mp, curte 400 mp, 3 cam., 2015, la cheie, casa parter, baie, bucatarie, terasa, pivnita, racordata la toate utilitatile, curte posibilitate 550 mp, casa arata excelent, locuibila imediat, ocazie, **49.000 €;** ☎0724.761.154

423. **SAFTICA,** S.U. 259 mp, curte 639 mp, 4 cam., 2008, in constructie, casa S+P+1+M, din caramida, structura beton, zona linistita, curte, doua centrale termice, put, usa metalica, termopane gealan, mansarda inalta, c.el. trifazic, imprejmuit, tencuit interior, izolata, **100.000 €;** ☎0722.409.868 savcoimob@gmail.com

424. **SALAJ,** S.U. 80 mp, curte 70 mp, 3 cam., 1970, la cheie, 3 camere, baie, bucatarie, garaj, apa, canal, gaze, deschidere de 10 suprafata totala 150 mp, necesita renovare, zona Armistitiului sector 5, **37.500 €;** ☎0769.276.118/ 0724.549.202 pandelescu.liliana@gmail.com

425. **SARULESTI** -Calarasi, S.U. 70 mp, 3 cam., 2014, casa bucatarie, hol, g, f, p, t, teren 2.200 mp, canalizare, **18.500 €;** ☎0767.726.149

426. **SCOALA AMERICANA,** S.U. 300 mp, 5 cam., 2004, la cheie, vila, compusa din demisol, parter si mansarda cu: living, bucatarie, 3 dormitoare, 4 bai, mansarda open space. Garaj, **265.000 €;** ☎0733.633.100

427. **SEBASTIAN,** Iosif Niculescu nr. 9, S.U. 57 mp, 1975, la cheie, st- 135, proprietar, caramida, batraneasca, libera, intabulare, d= 11 m, **38.000 €;** ☎0733.608.236

428. **SECTOR 1 Amintirii 17, S.U. 300 mp, curte 170 mp, 8 cam., 1995, casa, demisol parter, etaj, terasa, neg., 139.000 €; ☎0786.686.283/ 0722.591.257**

429. **SECTOR 1,** S.U. 60 mp, curte 400 mp, 3 cam., 1

Imobiliare vânzări TERENURI

17. **COLENTINA,** S.U. 300 mp, spatiu comercial, parter 130 mp, compus din 6 incaperi, doua holuri si un grup sanitar, doua intrari fata si una laterala. La etaj 130 mp, sunt 3 incaperi mari, hol, balcon, loja si doua gr. sanitare. Mansarda de 80 mp, **260.000 €;** ☎0722.309.991 monicapham75@gmail.com www.ilas.ro

18. **COLENTINA,** sector 2, particular vand spatiu stradal, bine intretinut, **85.000 €;** ☎0764.868.815

19. **COTROCENI** zona, str. Carol Davila nr. 60, S.U. 125 mp, spatiu comercial, vand/inchiriez spatiu comercial (restaurant), curte 57 mp, cu toate utilitatile; ☎0729.801.808/ 0729.802.863

20. **DACIA,** stradal, Eminescu, S.U. 60 mp, spatiu comercial, ideal investitie, magazin, farmacie, cabinet, fast food, vad deosebit, zona cu trafic intens, parcare, merita vazut, ocazie, necesita igenizare, exclusivitate, **73.800 €;** ☎0724.270.019 travaharealestate@gmail.com www.travahar.ro

21. **DARASTI** Ilfov, strada 1 Decembrie, S.U. 600 mp, teren intravilan 3990 mp., la intrare in Darasti- Ilfov, constructie tip hala, **20 €/mp;** ☎0760.047.343

★★★★★★★★★★★★★★★★★★★

22. **DELFINULUI PIATA, S.U. 150 MP, SPATIU COMERCIAL, COMPLEX COMERCIAL, BD. CHISINAU NR. 2, COMPARTIMENTAT, VAD COMERCIAL REDUS, INDICAT PENTRU UNITATE PRODUCTIE, DEPOZITARE, PARCARE, DETALII LA TELEFON, PROPRIETAR; 95.000 €; ☎0722.372.000**

★★★★★★★★★★★★★★★★★★★

23. **DOBROESTI, S.U. 2171 mp, deschidere 77 m, cu 3 laturi stradale, birouri (locuinta), 270 (p+1), hala 680 mp, toate facilitatile, neg., ☎0737.112.848**

24. **DRISTOR,** metrou, S.U. 1200 mp, spatiu comercial, imobil, zona semicentrala, investitie (incharirata 100%), constructie 2005, structura beton, lift interior, contorizare separata pe fiecare spatiu (g/c.el.), gresie, termopan. Teren 540 mp, **850.000 €;** ☎0722.409.868 savcoimob@gmail.com

25. **DRUMUL TABEREI,** S.U. 18 mp, proprietar, spatiu mini-market, parter bloc, fost garaj + firma in functiune, toate autorizatiile, etc., **17.500 €;** ☎0721.962.472

26. **HERASTRAU PARC,** langa Pavilionul H, S.U. 80 mp, spatiu comercial, posibilitate construire p+2, toate utilitatile, negociabil, **250.000 €;** ☎0725.629.157

★★★★★★★★★★★★★★★★★★★

27. **HOTEL S.U. 2000 MP, SPATIU COMERCIAL, HOTEL PROPRIETAR IN ASOCIERE CU BOOKING IN FUNCTIUNE ESTE O AFACERE LA CHEIE ROG SERIOZITATE FARA INTERMEDIARI ; ☎0744.372.439/ 0773.886.826 LIDIA_NISTOR@YAHOO.COM**

★★★★★★★★★★★★★★★★★★★

28. **IMOBIL S.U. 975 mp, spatiu birouri, birouri D+P+4+5R, 1.000 mpc, 12 locuri parcare, str. Traian langa Bdul Unirii. Imobilul se va preda complet finisat la cheie, 1.200.000 €; ☎0723.647.144/ 0744.514.727 office@real-confort.ro www.real-confort.ro**

29. **JILAVA** S.U. 2557 mp, hala industriala, acces Tir, **400.000 €;** ☎0743.578.079

30. **LACUL TEI BULVARDUL** Facultatea de Constructii, S.U. 750mp mp, spatiu birouri, Cladire s+p+3 la parter spatiu comercial 150 mp etaj 1, 2 si 3 pretabil birouri clinica medicala 780 mp construiti si 650 mp util, **390.000 €;** ☎0744.372.439/ 0773.886.826 lidia_nistor@yahoo.com

31. **LEHLIU** Dor Marunt, S.U. 1234 mp, spatiu industrial, ferma de vanzare, 2 grajduri de 813 si 714mp, padoc de 434mp, teren 7.276 mp, imprejmuita cu gard. Poate fi extinsa pana la 9,2ha cu 9 grajduri, **98.000 €;** ☎0723.647.144/ 0744.514.727 adriana.craciunescu@gmail.com

32. **MATACHE PIATA ,** sector 1 proprietar spatiu comercial parter de vila 210 mp, spatiul este inchiriat deja cu 1.600 €, la etaj birouri sau locuit sau pentru inchiriat supr. de 300 mp. Total supr. utila 600 mp, pod mansardabil, neg., **350.000 €;** ☎0734.355.313

33. **MIHAI BRAVU** -Dristor, Nr.384, S.U. 31 mp, spatiu comercial, particular, vad comercial, vitrina 3 m, stradal, trafic pietonal si auto intens, grup sanitar, amenajat, contorizare separata, ideal birouri, asigurari, magazin mixt, pretabil orice activitate, **120.000 €;** ☎0723.447.448

34. **MOSILOR, P/5, garsoniera dubla, ct, ac, renovata total, ideal birou-cabinet, 39.500 €; ☎0761.616.742**

35. **OTOPENI** S.U. 2500 mp, spatiu industrial, pod centura, in parc industrial, hala 2.500 mp, structura beton armat, stare exceptionala si toate utilitatile, doua poduri rulante 5 tone si 12,5 tone, parcare 1.200 mp, acces centura si DN1, **1.160.000 €;** ☎0744.665.500 corucsrl@yahoo.com

36. **PAJURA PIATA,** S.U. 144 mp, spatiu tripla deschidere, teren in concesiune, oportunitate multipla, proprietar, negociabil, variante, **74.999 €;** ☎0766.304.807

37. **PAJURA,** piata, S.U. 110 mp, spatiu comercial, 2 deschideri, teren in concesiune 34 ani, proprietar, neg., variante, **69.999 €;** ☎0722.644.734

38. **PIEPTANARI,** Prelungirea Ferentari, S.U. 110 mp, spatiu comercial, vad comercial, 116 mp construiti, an constr. 2007, vitrina 6 m, grup sanitar, utilitati, stradal, geam termopan, inchiriat supermarket **128.000 €;** ☎0768.644.971 elkonaeral@yahoo.com

39. **POPESTI,** Centru, Primarie, S.U. 57 mp, spatiu comercial, aflat la parterul unui bloc nou, constructie 2015, finisat, vitrina, locuri parcare, grup sanitar, zona centrala, comision 0%, **50.000 €;** ☎0764.180.052/ 0765.096.632

40. **RAHOVA** Libertymall, S.U. 30 mp, spatiu comercial, spatiu situat in curtea unei vile cu acces stradal, renovat, 1 baie, camera de depozitare. Exista si produse venituri, in prezent Croitorie, **19.800 €;** ☎0730.908.630/ 0766.545.525 ducrif@gmail.com

41. **RAHOVA,** S.U. 120 mp, spatiu comercial, depozit, supraf. totala 200 mp, singur curte, toate utilitatile: gaze, curent trifazic, apa, termopan, centrala termica, se vinde cu contract de inchiriere, chiria fiind de 558 € /luna inclusiv TVA, vanzare 57.000 €; ☎0732.211.111

42. **REPUBLICA** S.U. 3500 mp, spatiu industrial, proprietar, vand si in rate, hala P+1 (3.850 mp) h=12 m, iesire A2 Bucuresti Constanta cu teren aferent cladirii pt spatii manevra 680 mp, post trafo putere nelimitata, toate utilitatile, birouri, depozit, productie, acces tir, **700.000 €;** ☎0744.754.104/ 0744.616.318 serandindustrial@yahoo.com

43. **THEODOR PALLADY, Victor Braunar, 1.100 mp teren, 200 mp depozit, ideal afacere, 125.000 €; ☎0761.616.742**

44. **TINERETULUI,** S.U. 58 mp, Bd. Sincai, langa Mega Image, farmacie, salon de infrumusetare, optica medicala, cofetarie, camin studentesc, facultati, clinica medicala, Gambler`s Bar, vitrina 3 m, suprafata construita 57,6 mp, proprietar, **139.000 €;** ☎0732.211.111

45. **TITAN** stradal pe Campia Libertatii, S.U. 110 mp, spatiu comercial, oferta deosebita, vitrina de 12 m. Detalii telefonic, **250.000 €;** ☎0745.943.017 tedy@bucurestispatiicomerciale.ro www.bucurestispatiicomerciale.ro

46. **UNIRII,** Tribunal, S.U. 105 mp, spatiu birouri, spatiu de birouri, constructie 2016, parter/8, centrala proprie, open-space, se finiseaza la cerere, 2 grupuri sanitare, locuri de parcare disponibile. Apropiere Nerva Traian, Alba Iulia, **1.750 €/mp;** ☎0742.265.640/ 0785.232.323 oana@euroinvest.ro www.euroinvest.ro

47. **UNIVERSITATE** Centru Vechi, str. Coltei, S.U. 200 mp, spatiu comercial, cladire fara risc, renovata si reconsolidata in 2014, vitrina 12 m, randament foarte bun, optional chirias, vad comercial pietional, locuri parcare, comision 0, **200.000 €;** ☎0722.205.727 andrei.barsan@h-b.ro www.habitatbrokers.ro

48. **UNIVERSITATE,** centru, str. Coltei, S.U. 200 mp, spatiu comercial, 120 mp parter, 80 mp subsol, constructie 1930, fara risc seismic, renovata exterior/ interior, fost restaurant, liber, vizita imediat. Exclus agenzii, investitie, **200.000 €;** ☎0723.605.520 bogdan.tolea@executari.com www.executari.com

49. **VICTORIEI CALEA** vav Hotel Radisson, S.U. 41 mp, spatiu comercial, spatiu 27 mp+14 mp supraetajare, vitrina, gr. sanitar, amenajat, vedere spate, pretabil mag., birouri, reprezentanta, agentii, contab., **53.900 €;** ☎0725.084.444/ 021.210.76.00 ancasweethome@gmail.com www.sweethomeimob.com

28 Terenuri

IMOBILIARE VÂNZĂRI

1. **ADUNATII COPACENI, - Giurgiu, 24 km de Bucuresti km "0", ferma pomicola 40 ha, cires, prun si cais. Constructii - 2.000 mp (vila p+1, moara, atelier, cantina, etc). Teren intravilan prin PUZ. Toate facilitatile. Destinatie: rezidential, industrial, comercial, agricol, 11,50 €; ☎0722.511.217/ 0762.628.915 www.uig.ro**

2. **ADUNATII COPACENI,** 900 mp, d. 40 m, intravilan, vand 2 locuri casa, 900 mp si 1.600 mp - d=22 m, ambele dubla deschidere, ambele cadastru si intabulare, proprietar, pret negociabil; ☎0769.247.937

3. **AFUMATI** 1080000 mp, d. 100 m, agricol, Ilfov DN 2 Sinesti Petrechioaia Afumati 108 ha comasat 100% 8 carti funciare un singur proprietar foarte urgent **0,66 €/mp;** ☎0760.978.331/ 0720.533.650 teraimobiliare@yahoo.com

4. **AFUMATI** 500mp mp, d. 22 m, intravilan, langa padurea Golasei spre Petrechioaia zona in dezvoltare, cartier rezidential, ferit de traficul aglomerat, **10.000 €;** ☎0744.372.439/ 0773.886.826 lidia_nistor@yahoo.com

5. **AFUMATI** Ilfov, intravilan, strada Liliacului cu intrare prin str. Revolutiei, teren construibil, parcelabil cat doreste cumparatorul, **45 €/mp;** ☎0745.101.007

6. **AFUMATI,** Ilfov, 225 mp, intravilan, str. Liliacului cu intrare prin strada Revolutiei, teren constructie casa, **7.500 €;** ☎0745.101.007

7. **ALEXANDRIEI,** cu Ghencea, 830 mp, d. 30 m, teren cu utilitati in zona, **35 €/ mp;** ☎0727.180.274

8. **ALEXANDRIEI,** Rostar, 4400 mp, d. 18 m, intravilan, direct DN6, pt. dezvoltatori si s. com. capacitate certa de a produce profit mare in scurt timp cu investitii corespunzatoare, pot 80, cut 2, h max 25m p+5, utilitati, direct proprietar fara comis. si taxe, usor neg., **199 €/ mp;** ☎0769.751.952

9. **APARATORII PATRIEI** sector 4, vand drept de proprietate teren si casa 100 mp; ☎0723.564.176

10. **ATOMISTILOR,** Soseaua, Magurele, (in apropiere de Urgent Cargus) la 300 m de Sos de Centura, 3450 mp, d. 14 m, intravilan, teren utilitati: canalizare, gaze, asfalt. Ideal pentru hala, spalatorie, dezmembrari auto, **25 €/ mp;** ☎0720.166.155

11. **AUTOSTRADA A2,** Manolache, Ilfov, 7600 mp, d. 30 m, intravilan, teren de vanzare, sat Manolache, Ilfov. 7.600 mp cu deschidere 30 ml. Intravilan, construibil, destinatie mixta, certificat urbanism, cadastru, **15 €/mp;** ☎0728.789.535 gianinacraia@yahoo.com

12. **AVIATIEI,** 250 mp, d. 12; Aviatiei 350 mp, d. 17; Victoriei metrou 600 mp; Vacaresti Mall 2.000 mp, regim inaltime; ☎0722.479.996

13. **AVIATIEI,** Musetesti, Dobre Ioan, 220 mp, d. 8 m, intravilan, teren dreptunghiular, deschidere dubla 8.39 m, casa demolabila (87 mp) pe teren, CU, calcan, toate utilitatile, **115.000 €;** ☎0743.073.557/ 0729.652.979

14. **AVIATORILOR,** 770 mp, d. 20 m, intravilan, Piata Victoriei, Aviatorilor Modrogan, teren, cu case demolabile toate facilitatile, posibilitate de p+4, pret + tva, discutabil, **1.300.000 €;** ☎0761.255.433/ 0720.533.650 teraimobiliare@yahoo.com www.teraimobiliare-online.ro

15. **BABA ANA,** jud. Prahova, 3 km Mizil; extravilan, vand teren 3,65 hectare, ☎0769.730.369/ 0733.081.813

16. **BAIA MARE** 350028 mp, d. 00 m, intravilan, teren (doua loturi alaturate) cu constructii demolate/demolabile,spatiu industrial, **3.100.000 €;** ☎021.406.91.09

17. **BAICULUI** 500mp mp, d. 50 ml m, intravilan, stradal, cu deschidere la doua strazi, aprobare spatiu comercial, sediu banca, la parter, POT 45 %, CUT 1,8, trafic pietonal, **280.000 €;** ☎0744.372.439/ 0773.886.826 lidia_nistor@yahoo.com

18. **BAICULUI,** 140 mp, d. 10 m, intravilan, teren cu constructie la rosu 2012, deschidere 9.50 stradal, apa, gaze, curent, **50.000 €;** ☎0721.100.200

19. **BAICULUI,** 140 mp, d. 10 m, intravilan, teren plus constructie la rosu 2012, deschidere 9.50 stradal, apa, gaze, curent, **50.000 €;** ☎0721.100.200

20. **BALOTESTI** Saftica zona Lahovari, 1000 mp, d. 17 m, intravilan, deschidere la str. Ornideelorm cu toate utilitatile in fata. Terenul se afla situat linga noul cartier Good Morning, **22.500 €;** ☎0731.219.691

21. **BALOTESTI,** intre lac si padure - Laguna Verde, 786 mp, teren, facilitati, disc., **40 €/mp;** ☎0722.375.479/ 0787.861.341

22. **BALOTESTI, Saftica, DN1, 545 mp, d. 17 m, intravilan, teren pe sos. Lahovari, zona in dezvoltare, constructii noi, energie electrica, gaze, padure si lac in apropiere, pret 26 €/mp, 14.000 €; ☎0743.696.374/ 0734.278.161 imperial_imob@hotmail.com www.imperialimob.ro**

23. **BANASEA** -str. Darmanesti, 540 mp, dubla deschidere 27x 20, casa demolabila, toate utilitatile, **370 €/mp;** ☎0732.698.434/ 0763.523.436

24. **BANEASA,** Volvo, sector 1, st - 3 ha, d - 380 m, PUZ P+8, toate utilitatile, **50 €;** ☎0735.671.906

25. **BANEASA,** Antena 1, zona Dobrogeanu Gherea, Somesul Rece, 250 mp, d. 13 m, intravilan, strada linistita, casa renovabila, toate utilitatile, nu este una din acele strazi inguste, ideal resedinta, **110.000 €;** ☎0727.310.966 office@topsalesimob.ro

26. **BANEASA,** Bio Ortoclinic, 716 mp, d. 19 m, teren, toate facilitatile, pretabil dezv. proiect imobiliar (s+p+6 et), zona in dezvoltare, **150 €;** ☎0722.511.217/ 0762.628.915 www.uig.ro

27. **BANEASA,** Centura Odai stradal, 9278 mp, d. 32 m, intravilan, teren dubla deschidere 32/38 m, gaze, curent, canalizare, apa, ri P+5E, POT 60%, CUT 3, pretabil depozit/ birouri, intabulat, negociabil, **500.000 €;** ☎0763.839.539/ 031.438.12.51 george@regalhouse.ro www.regalhouse.ro

28. **BANEASA,** DN1, Volvo, 13114 mp, d. 50 m, intravilan, dubla deschidere la Drum Lapus si la DN1, PUZ aprobat, zona M3 - p+4 etaje, pretabil ansamblu locuinte, hotel, market etc., toate facilitatile, **150 €;** ☎0722.511.217/ 0762.628.915 www.uig.ro

29. **BANEASA,** Drumul Muntele Gaina, 600 mp, d. 22 m, intravilan, teren 600 mp (560 mp utili + 40 mp cota drum), gaze, curent, canalizare, apa, ri P+2E+M, pot 45%, cut 1.3, intabulat, negociabil, **44.800 €;** ☎0763.839.539/ 031.438.12.51 george@regalhouse.ro www.regalhouse.ro

30. **BANEASA,** Drumul Muntele Gaina, 1066 mp, d. 25 m, intravilan, teren suprafata 1066 mp (946 mp utili + 120 mp cota drum), gaze, curent, ri P+2+M, pot 45%, cut 1.3, intabulat, negociabil, **95.000 €;** ☎0763.839.539/ 031.438.12.51 george@regalhouse.ro www.regalhouse.ro

31. **BANEASA,** Drumul Piscul Nou, sector 1, 500 mp, vand teren, PUZ; ☎0732.499.013

32. **BANEASA,** Jandarmeriei, 1354 mp, d. 28 m, intravilan, teren 1354 mp, deschidere 28 m, PUD aprobat cu ri S+P+4E-5r, pot 50%, cut 2.4, intabulat, negociabil, **250.000 €;** ☎0763.839.539/ 031.438.12.51 george@regalhouse.ro www.regalhouse.ro

33. **BANEASA,** Sisesti, 2000 mp, d. 40 m, intravilan, teren gaze, curent, ri P+2E, pot 20%, cut 0.7, intabulat, negociabil, **165 €/ mp;** ☎0763.839.539/ 031.438.12.51 george@regalhouse.ro www.regalhouse.ro

34. **BANEASA,** Sisesti, 2450 mp, d. 28 m, intravilan, teren P+5E, pot 60%, cut 3, intabulat, negociabil, **213.150 €;** ☎0763.839.539/ 031.438.12.51 george@regalhouse.ro www.regalhouse.ro

35. **BANEASA,** Sisesti, in Nord, Odai, langa Padurea Baneasa sau Lacul Grivita, 580 mp, d. 16 m, intravilan, loturi de casa, verificate urbanistic si juridic sau case trainice de la dezvoltatori cu experienta. Minciu, cunoscatoare a zonei de peste 12 ani, **84 €;** ☎0729.041.401 www.imobiliarenord.ro

36. **BANEASA,** Sisesti, Plaiul Sarului, 976 mp, d. 26 m, intravilan, teren 976 mp (614 mp utili + 362 mp cota drum), dubla deschidere 26/23 m, PUD aprobat, ri S+P+7E, pot 40%, cut 3, intabulat, negociabil, **200.000 €;** ☎0763.839.539/ 031.438.12.51 george@regalhouse.ro www.regalhouse.ro

37. **BANEASA,** Sisesti, Regimentului, 850 mp, d. 18 m, intravilan, teren deschidere 18.5 m, ri P+2E+M, pot 45%, cut 1,3, intabulat, negociabil, **153.000 €;** ☎0763.839.539/ 031.438.12.51 george@regalhouse.ro www.regalhouse.ro

38. **BANEASA,** Strada Drumul Muntele Gaina nr. 42A, sector 1, 500 mp, intravilan, teren de vanzare, deschidere 18,32 m, drum de servitute, cadastru, intabulare, **150 €/mp;** ☎0769.648.957

39. **BANEASA,** Strada Drumul Muntele Gaina nr. 42A, sector 1, 500 mp, d. 00 m, intravilan, teren deschidere 18,32 m, drum de servitute, cadastru, intabulare, **150 €/mp;** ☎0769.648.957

40. **BANEASA,** Teisani, 1000 mp, d. 34 m, intravilan, teren suprafata 1000 mp (897 mp utili + 103 mp cota indiviza drum de servitute), dubla deschidere 34/25 m, gaze, curent, asfalt, intabulat, negociabil, **75.000 €;** ☎0763.839.539/ 031.438.12.51 george@regalhouse.ro www.regalhouse.ro

41. BELCIUGATELE, 20 km Bucuresti - Cora, 1600 mp, d-18,5 m, pentru casa la strada asfaltata, langa casa, particular, accept agentii, 12,5 €/mp; ☎0762.105.014

42. **BERCENI** Arena, 659 mp, d. 23 m, intravilan, terenul are C.U., POT 60%, CUT 2.5, inaltimea P+4E, terenul are apa, canalizare, electricitate si este imprejmuit gard, **60.000 €;** ☎0722.536.952 dobrescu_iulian@yahoo.com

43. **BERCENI** centru, 323 mp, d. 16 m, intravilan, terenuri intravilan construibil, disponibil 5 loturi, situat in Comuna Berceni. Acte la zi, suprafata utila 323 mp, curent electric. Direct de la proprietar, pret negociabil, posibilitate rate, **5.450 €/lot;** ☎0764.902.730 dumitru.alexandra882@gmail.com

44. **BERCENI** intrare - Miorita, 600 mp, d. 27 m, intravilan, 2 loturi de teren de 600 mp, spate in spate cu gradinita de la intrarea in Berceni, la 50 ml de soseaua principala, **40 €/mp;** ☎0736.377.285

45. **BERCENI SOSEAUA** 795 mp, d. 20 m, intravilan, deschidere dubla 20 x 37 m, toate utilitatile, pretabil ansamblu rezidential P+4 etaje, pozitie excelenta, disponibil imediat, **155.000 €;** ☎0722.221.688/ 0722.519.815

46. **BERCENI,** 10 minute de statia de metrou, 275 mp, d. 16 m, intravilan, teren construibil in rate, pozitie excelenta, toate actele la zi, gaz, curent electric, apa la lot. Acces pe drum asfaltat - 4 km de Bucuresti - Berceni, Ilfov, **9.900 €;** ☎0737.988.996/ 0761.010.043 alexandru@comunaberceni.ro

47. **BERCENI,** Brancoveanu, Grand Arena, in spate la Lidl, 870 mp, d. 21 m, intravilan, teren, drum privat, locatie ideala pt. resedinta, max. p+2, zona vile, nu Aurel Persu, **160.000 €;** ☎0758.089.602

48. **BERCENI,** Ilfov la 5 km de Bucuresti, 280 mp, d. 15 m, intravilan, diferite locatii cu utilitati 275-500mp utili (curent la lot si gaze la unele locatii), zone in dezvoltare. Terenuri ieftine, Berceni, deosebita, rate min.12 luni cu avans, direct proprietar, **17,50 €;** ☎0729.039.273 cristian@comunaberceni.ro www.rate-laproprietar.ro

49. **BERCENI,** Ilfov la 6 km de Bucuresti, 315 mp, d. 16 m, intravilan, 315 mp utili cu curent inclus, posibilitate gaze, zona noua in dezvoltare Cartier Rezidential, ingradit, la intrare in Comuna Berceni. Posibilitate rate direct la proprietar pe 36 luni, 7.900 €/rate 3 ani; **25 €/proprietar;** ☎0729.039.273 cristian@comunaberceni.ro www.rate-laproprietar.ro

50. **BERCENI,** Ilfov la 6km de Bucuresti, 315 mp, d. 17 m, intravilan, 315mp utili cu curent inclus, posibilitate gaze, zona noua in dezvoltare Cartier Rezidential, ingradit, la intrare in Comuna Berceni. Posibilitate rate direct la proprietar pe 36 luni, **7.900 €;** ☎0729.039.273 cristian@comunaberceni.ro www.rate-laproprietar.ro

51. **BERCENI,** in comuna, 365 mp, d. 15 m, zona vile, gaze, curent, apa, iluminat stradal, **8.500 €;** ☎0744.570.957

52. **BERCENI,** Lidl, Obregia, Bery SPA, 320 mp, d. 14 m, intravilan, teren utilitati la poarta, liber de const., zona vile, max. p+2, 2 statii pana la metrou, **95.000 €;** ☎0758.089.602

53. **BERCENI,** Metro, particular, tarlaua 52 parcela si 1.000 mp, Sintesti - Monumentului, utilitati; ☎0744.371.038/ 021.350.27.52

54. **BERCENI,** Metrou Dimitrie Leonida, 395 mp, d. 26 m, intravilan, teren, toate utilitatile, acces asfalt, pozitie excelenta, disponibil imediat, **84.000 €;** ☎0722.519.815/ 0722.221.688

55. **BOLINTIN VALE,** Suseni, 2500 mp, intravilan, teren, certificat urganism, asfalt, curent, gaze, padure la extremitati, **3 €/mp;** ☎0724.332.022

56. **BRAGADIRU** Intrare, 600 mp, intravilan, plan doi, curent, gaze, aprox. 11 km zona Uniri-Bucuresti, acte, destinatie teren constructie, **15.000 €;** ☎0724.909.341/ 0748.210.364

57. **BRAGADIRU,** 14000 mp, d. 0 m, intravilan, teren, cadastru, centura pod, aproprere curent, parcelabil **20 €/mp;** ☎0723.078.413

58. **BRAGADIRU,** Buda la iesirea din Bragadiru spre Cornetu, 1650 mp, d. 36 m, intravilan, construibil, acces cu strazi asfaltate, zona civilizata, acces usor spre Bucuresti si centura, 22 €/ mp, **36.300 €;** ☎0757.502.563 laurentiu@optimum-group.ro www.optimum-group.ro

59. **BRAGADIRU,** Buda, Ilfov, Podisor, 1000 mp, intravilan, desch. 13,5 m, proprietar, am cadastru si intabulare, utilitati, curent, gaz, apa la poarta, str. asfaltata, **31.000 €;** ☎0724.292.005

60. **BRAGADIRU,** Soseaua Alexandriei, 10525 mp, d. 126 m, intravilan, teren intravilan situat intre Soseaua Alexandriei si Prelungirea Ghencea, 10525 mp, 3 deschideri. Ideal mini-cartier de constructii P+2E+M. POT 35%, CUT max.1.4., **45 €;** ☎0744.793.767

61. **BRANCOVEAN** Budimex la 5 minute de parc, 370 mp, d. 17 m, intravilan, deschidere 17 m, liber de constructii, toate utilitatile, zona vile, acces rapid bulevard, metrou, posibilitate s+p+2+m, pozitie excelenta, merita vazut, urbanism, **400 €;** ☎0722.241.794 bogdan.ilioiu@gmail.com

62. **BRANCOVEANU** Dumitru Minca nr. 38, 360 mp, d. 17 m, intravilan, proprietar, urbanism p+2e+m, liber, utilitati, **390 €;** ☎0785.810.020

63. **BRANESTI,** 5000 mp, d. 13 m, intravilan, intravilan, particular, utilitati in apropiere, vis a vis de padure, in apropiere de Autostrada Soarelui, cadastru si intabulare, 9 €/ mp usor negociabil, **45.000 €/ mp;** ☎0725.347.076 florentina.ionz@gmail.com

64. **BRANESTI,** Ilfov, 500 mp, intravilan, particular vand teren, zona linistita, padure, vile, **15.000 €;** ☎0765.531.334

65. **BRASOV** zona centrala, strada Castelului, 475 mp, d. 0 m, intravilan, vand convenabil teren; ☎0746.535.470

66. **BUCIUMENI,** jud. Calarasi, 25 km de Bucuresti, 1500 mp, loc casa, dubla 30 x 50, cadastru, intabulare, drum asfaltat, stalp electric, oameni cinstiti, pajnici; ☎021.655.22.87

★★★★★★★★★★★★★★★★★★★

67. **BUCUR OBOR LANGA MALL, 18000 MP, D. 200ML M, INTRAVILAN, POSIBILITATEA CONSTRUIRII A 600 DE APARTAMENTE, FARA ASOCIERI, ROG SERIOZITATE, FARA INTERMEDIARI, 4.500.000 €; ☎0744.372.439/ 0773.886.826 LIDIA_NISTOR@YAHOO.COM**

★★★★★★★★★★★★★★★★★★★

68. **BUCURESTI 7600 mp, d. 00 m, intravilan, vand teren in spate depou Metrorex Militari, 76.000 €; ☎0722.568.870**

69. **BUCURESTI - URZICENI,** km 28, sat Lilieci, Il, vand teren 701 mp, proprietar si 1.000 mp, concesiune pe DN2, neg., ☎0785.290.200

70. BUCURESTI, TEREN INTRAVILAN IN SECTOR 3, STR. GURA CALITEI NR. 88, ASTFEL: LOT 4 DE 768 MP, UTILI 662 MP + 106 MP (DRUM ACCES), 55.000 EUR, LOT 7 SI LOT 8 DE 443 MP, UTILI 381 MP + 62 MP (DRUM ACCES), 35.000 EUR, PENTRU MAI MULTE INFORMATII SI VIZIONARE: ☎0773.980.918/ 0766.861.435

71. **BUCURESTI,** 300 mp, d. 14 m, intravilan, zona superba, cartier nou, vino sa vezi si vei ramane aici, viitor centru stiintific, economic, urban la doar 15 minute de Mitropolie, limita sect 5 pana in centura, utilitati in zona, loturi intre vile 5x300 mp, **9.900 €/ lot;** ☎0786.066.217/ 0736.128.678

72. **BUCURESTI,** iesire, Gara Progresu, str. Castanilor, apartine de Magurele, 512 mp, d. 16 m, teren, **14.500 €;** ☎0721.972.129

73. **BUCURESTI,** Magurele, 1000 mp, d. 4 m, intravilan, intabulat, p+2, cadastru, curent, gaz, internet. Apa canal - in apropiere, zona vile, asfalt, negociabil, **43 €/mp;** ☎0744.823.088 videograma@gmail.com

74. **BUCURESTII NOI,** Lidl, str. Plutasilor, 200 mp, d- 10,4 m, proprietar, neg., **69.000 €;** ☎0745.914.306

75. **BUCURESTII NOI,** stradal, zona Doi Cocosi, sector 1, 524 mp, d. 14 m, intravilan, dubla deschidere 14x37,4 m, imprejmuit, apa, canalizare, exista proiect pentru p+4 depus pentru autor. de construire. Buc-Targoviste 101 colt cu str. Ramurele, **170.000 €;** ☎0724.545.953

76. **BUFTEA** Studiou, Ilfov, peste lac, 1500 mp, d. 16 m, intravilan, strada asfaltata, loc linistit, pentru casa, zona inalta, lac, padure in apropiere, curent, apa, gaze etc, neg., **50 €;** ☎0761.988.151

77. **BUFTEA,** Samurcasi, 500 mp, 1.000 mp, 1.400 mp, 30 €/mp discutabil, utilitati, Peris, Ilfov, Strada Polona, 6.000 mp, utilitati, 20 €/mp, discutabil; ☎0730.013.444

78. **BULBUCATA** - 27 km Bucuresti, 4400 mp, intravilan, deschidere dubla, utilitati, cadastru, intabulare, proprietar, pret discutabil; ☎0744.858.767/ 0764.362.068

79. **BUSTENI,** langa Pensiunea Caraiman, 312 mp, intravilan, utilitati la poarta, fara cadastru si intabulare, **15.000 €;** ☎0723.242.173

80. **CALAFAT** Dolj Dunare 17192 mp, d. 126 m, intravilan, fabrica de zahar teren cu hala 1100 mp, acces din soseaua de centura acte la zi, **3 €;** ☎0728.820.095 sweethome_imob@yahoo.com www.sweethomeimob.ro

81. **CALUGARENI** Jud. Giurgiu, zona centrala, 1250 mp, d. 25 m, intravilan, central la sosea principala, curent, apa etc., **20 €/mp** ☎0722.535.298

82. **CAMPIA LIBERTATII,** 80 mp, cedez teren concesionat pentru construire locuinta P+1 mica. Detin A.C. si restul aprobarilor; ☎0721.241.860

83. **CAMPULUNG** -Arges, 1400 mp, d. 32 m, intravilan, utilitati: apa, curent electric, gaze, canalizare; **8 €/mp;** ☎0744.349.859/ 0729.652.979 cesinaimob@yahoo.com

84. **CANTEMIR,** Serban Voda, 400 mp, d. 15 m, intravilan, pozitie excelenta, cadastru, intabulare. Certificat urbanism informativ: p+5, POT 60%, CUT 2.5. Toate utilitatile. Proprietar, **330.000 €;** ☎0726.652.254/ 0721.132.154 cantemir2014@yahoo.com

85. **CAROL** Parcul, Viilor, Filaret, 4500 mp, d. 50 m, intravilan, teren stradal, ideal dezvoltare imobiliara, posibilitati construire bloc, pot 70%, cut 4, merita vazut, **400 €/mp;** ☎0724.270.019 travaharealestate@gmail.com www.travahar.ro

★★★★★★★★★★★★★★★★★★★

86. **CARTIERUL AUSTRIAC, SPRE CERNICA, ILFOV, 500 MP, D. M, PROPRIETAR VAND TEREN, DISCUTABIL, 12.000 €; ☎0724.540.345**

★★★★★★★★★★★★★★★★★★★

87. CATEASCA, vizibil din A1, km 94, 13326 mp, d. 114 m, intravilan, blocuri, P+2, construite la rosu. Terenul prezinta un potential economic deosebit datorita pozitionarii sale deosebite cu iesire directa in A1. Ideal pentru dezvoltare si investitie, TVA inclus, 150.000 €; ☎0733.769.088 jpexclusiv@gmail.com

88. **CATELU** -Glina, 1200 mp, d. 6 m, extravilan, apropiere pod Dambovita, 1 euro/mp- 12.00 euro, neg. ☎0767.726.149

89. **CENTURA POPESTI LEORDENI,** 25000 mp, d. 50 m, intravilan, teren, canalizare, curent in apropiere, acte la zi, proprietar; ☎0761.614.440

90. **CENTURA SUD,** la 500 m de centura zona Remat Sud, 6000 mp, d. 90 m, intravilan, particular, 6.000 mp pana la 20.000, acces pe drum asfaltat, curent, PUZ, ideal pt. hale, fabrica, utilaje, posibilitate inchiriere, **29 €;** ☎0733.633.100/ 0767.208.843

91. **CERNICA** 450 mp, d. 16 m, extravilan, piersicarie, proprietar, acces DN3, utilitati in apropiere, **15.000 €;** ☎0729.001.066

92. **CERNICA** -sat Balaceanca, 2100 mp, d. 21 m, intravilan, dubla deschidere pe capete, drumuri, cad., intab., **5 €/mp;** ☎0722.626.402

93. **CERNICA LAC** 2000 mp, d. 60 m, intravilan, 2.000 mp (60 m la lacul cernica) Cernica-Caldararu, str. Nucilor (intre case - vecini stanga-dreapta), asfalt, gaze, put si apa curenta, acces din a2. pretabil 2/3 case de vacanta cu cate 20/30 m, **60.000 €;** ☎0759.106.344

94. **CERNICA,** Biserica Noua, Livada, intravilan, loturi, 500, 700, 1.000 mp, intre vile, utilitati, str. Cotofence laturi 450 mp, d - 20 ml str. Canarului 500 si 330 mp, 37-50 €/ mp; ☎0721.275.684

95. **CERNICA,** Biserica Noua, str. Mierlei cu Poet George Tarnea, 500 mp, deschidere dubla, 20/23, intre vile, gaze, electricitate langa teren, **23.000 €;** ☎0721.275.684

96. **CERNICA,** cartierul austriac, 600 mp, d- 16, cu PUZ la 100 m, de sos. Cernica, si la 30 de sos. Cernica, 1.000 mp, d - 30 m, cu PUZ, utilitati, 40 - 50 €/ mp; ☎0721.275.684

97. **CERNICA,** Glina, Popesti Leordeni, 10000 mp, d. 25 m, extravilan, particular, teren zona in dezvoltare, pretabil sere, agricultura sau constructi situat la 1 km de centura pret 1,5 €/ mp negociabil, **1,5 €/ mp;** ☎0722.525.898/ 0723.606.040

98. **CERNICA,** oras Pantelimon, 500 mp, d. 24 m, intravilan, lot pentru constructie casa. Intrarea se face prin Sos. Cernica, str. Gradinarilor. Cadastru, intabulare, PUZ aprobat, utilitati: gaz si curent la 100-150 m, **16.000 €;** ☎0757.502.563 laurentiu@optimum-group.ro www.optimum-group.ro

99. **CHEIA,** Prahova, 500 mp, teren, d-16,7 m, electricitate, apa; ☎0763.179.268

100. **CHIAJNA** 400 mp, d. 25 m, intravilan, front stradal 25 m, adancime 16 m, zona intersectia strazilor Apeductului cu Orhideelor, utilitati foarte apropape, intre case nou construite, **130 €/mp;** ☎0766.212.224

101. **CHIAJNA** 3 minute Militari Residence, 330 mp, d. 18 m, intravilan, acces din strada asfaltata, utilitati foarte apropape, construibil imediat, ideal locuinta, **35.000 €;** ☎0725.635.397 mihai.crutan@tempoim

Imobiliare vânzări TERENURI

165. **DRAGHICI,** jud. Arges, 500 m de la DN73, 10442 mp, d. 50 m, intravilan, teren pentru constructie casa, in zona linistita, in posesie cadastru, unic proprietar, cu toate utilitatile; **7 €/ mp;** ☎0740.312.767

166. **DRAGOESTI,** Ialomita, sat Valea Bisericii, 2000 mp, d. 50 m, intravilan, teren, acte, intabulat, **10 L/ mp;** ☎0742.029.263

167. **DRISTOR** 712 mp, d. 15 m, intravilan, vand teren de 712 mp situat in zona Dristor, langa piata Ramnicu - Sarat, cu deschidere la bulevard. Detalii: ☎0799.150.981

168. **DRUMUL GAZARULUI,** 300 mp, d. 15 m, intravilan, teren utilitati, materiale, fundatie, proiect, PUD, **145.000 €;** ☎0722.793.065

169. **DRUMUL TABEREI** ANL sector 6, Valea Doftanei, 1934 mp, d. 37 m, intravilan, teren ideal constructie bloc, CUT 3.5, POT 70%, RH P+14. deschidere 34m, parc, RATB, metrou, **148 €/mp;** ☎0733.400.700 govorgeorge@gmail.com

170. **DRUMUL TABEREI,** ANL, sector 6, Valea Doftanei, 3868 mp, d. 74 m, intravilan, CUT 3.5, POT 70%, RH P+14, statie RATB, parc, ideal bloc, pret 128 €/mp, **495.104 €;** ☎0733.400.700 govorgeorge@gmail.com

171. **DRUMUL TABEREI,** Prelungirea Ghencea, zona sere, Sect. 6, 6000 mp, d. 40 m, intravilan, teren, urbanism p+14, ideal investitie, drum de servitute, neg., **110 €/mp;** ☎0723.460.200/ 021.210.76.00 sweethome_imob@yahoo.com

172. **DUMBRAVENI,** Balotesti, DN1, 1000 mp, d. 26 m, intravilan, teren utilitati, negociabil, pozitie foarte buna, intre case si cu multa verdeata, **30 €/ mp;** ☎0728.893.860 devanzare23@yahoo.com

173. **EROII REVOLUTIEI** apropiere metrou, 274 mp, d. 8 m, intravilan, toate utilitatile disponibile, zona de case, linistita, cu posibilitatea cumpararii unei supraf totale de 570 mp, D 16 m, cadastru, **77.000 €;** ☎0730.908.630

174. **EROII REVOLUTIEI,** metrou, 315 mp, d. 15 m, intravilan, deschidere la B-dul Pieptanari, teren cu constructie in stare buna (100mp). Vecinatati: Parcul Tineretului, Parcul Carol, Oraselul Copiilor, **169.000 €;** ☎0740.226.945

175. **EXPOZITIEI BULEVARD,** 870 mp, d. 35 m, intravilan, POT: 50%, CUT: 2,2, regim de inaltime P+4E, liber de constructii, toate utilitatile, cadastru, intabulare, **260.000 €;** ☎0725.311.111

176. **FLORESTI,** Prahova, teren arabil, tarla 8, parcela 181/58, 9.917 mp, cadastru, intabulat, proprietar, **7.000 €;** ☎0721.972.129

177. **FRUMUSANI,** Sat Postavari, 10 km de Bucuresti, 700 mp, d. 15 m, intravilan, teren loc de casa, PUG, PUZ, curent, zona de case, pozitie excelenta **10.900 €;** ☎0753.319.277

178. **FUNDENI** -Oncologic, 540 mp, d. 23 m, urbanism 2015 p+4, POT 60, CUT 2,5, necesita PUD, **67.000 €;** ☎0732.698.434/ 0763.523.436

179. FUNDENI SOSEAUA, 1357 mp, d. 20 m, intravilan, Colentina adiacent, str. Tibiscum, Benzinaria Mol, teren, PUD facut, toate facilitatile, posibilitate de p+2+3 r, foarte urgent, 210 €/mp; ☎0761.255.433/ 0720.533.650 teraimobiliare@yahoo.com

180. **FUNDENI,** 1500 mp, d. 22 m, intravilan, teren in Fundeni- livada, cartier residential. Cadastru+intabulare, toate utilitatile la strada. Pretul este negociabil, **110 €;** ☎0761.159.193 Lorenadumitru50@yahoo.com

181. FUNDENI, Sos., Institutul Oncologic, 642 mp, d. 20 m, intravilan, teren gaze, curent, canalizare, apa, liber, intabulat, negociabil, 98.000 €; ☎0763.839.539/ 031.438.12.51 george@regalhouse.ro www.regalhouse.ro

182. **FUNDENI,** Sector 2, Str. Capidava nr.61, 1100 mp, d. 17 m, intravilan, proprietar, dubla deschidere, 16,7 m la Capidava si 16,4 m la Buridava, **160 €/mp;** ☎0721.279.091

183. **FUNDULEA,** Calarasi, 1000 mp, d. 20 m, intravilan, teren zona vile, utilitati in apropiere, acte la zi, usor neg. **8.500 €;** ☎0771.281.022

184. **GANEASA,** Jud. Ilfov, particular vand teren intravilan, loc casa, in apropiere utilitati, latime 34 m, 2.900 mp, pret 27 €/mp; teren extravilan situat drum Ganeasa-Sindrilita, in spatele Restaurantului 2 Taurasi, 10.000 mp, pret 5 €/mp; ☎0724.439.801 alexandrina_paun@yahoo.com

185. GARA DE NORD metrou, 964mp mp, d. 16 m, intravilan, particular, fara asocieri, toate utilitatile, POT 70% CUT 3,5, se poate construi la limita de proprietate dreapta stinga adica pe 16 m spatii comerciale, hotel, birouri, fara intermediari, 749.000 €; ☎0744.372.439/ 0773.886.826 lidia_nistor@yahoo.com

186. GHENCEA, 600 mp, d. 20 m, intravilan, vand terenuri in suprafata 4.800 mp, parcelat la 600 mp, PUZ 2-M, drum servitute 8,40 ☎0722.366.064

187. GHERMANESTI - Snagov, 500 mp, intravilan, iesire 2 strazi, rezidential, utilitati, strada, padure, 4 loturi. Proprietar, 13.500 €/lot; ☎0726.683.161

188. GHERMANESTI, 630 mp, d. 27 m, intravilan, central 3 loturi de casa alaturate (2x 630 mp, 1x 550 mp), toate utilitatile, acces din bulevardul principal si conexiune rapida (3 min) la Autostrada. Acte de proprietate complete, proprietar unic, 30 €/mp; ☎0734.228.855 norair.manea@gmail.com

189. GHIMPATI 30 km., stradal, DN6, 00 mp, d. 00 m, intravilan, proprietar, cadastru, curent electric; ☎0760.149.807

190. GIULESTI, Drumul Sabareni, 1230 mp, d. 17 m, intravilan, vand teren, 100 €/mp; ☎0722.151.763

191. GIURGIULUI SOSEAUA, 1600 mp, d. 50 m, teren, nr. postal 141-143, situat la intersectia Str. Tiparnitei cu ND- Coceea, utilitati in apropiere, acte la zi, proprietar; ☎0761.614.440

192. GIURGIULUI SOSEAUA, str. Tiparnitei, 340 mp, d. 18 m, intravilan, teren zona de case, la cca 400 m de Sos. Giurgiului (vis-a-vis de Dedeman), cu toate utilitatile (gaz, apa, canal, c.el), pe colt, acces si din Tiparnitei, PUZ p+2, 130 €; ☎0722.409.868 savcoimob@gmail.com

193. **GRIGORE IONESCU,** sector 2, 500 mp, intravilan, d. 16x31, are constructii pe el, are utilitati, **265.000 €;** ☎0722.133.552

194. **GURA VADULUI,** jud. Prahova, la 6 km de Mizil, 5180 mp, intravilan, vand teren, **13.000 €;** ☎0765.214.810/ 0733.081.813

195. **IALOMITA** comuna Rosiori, Movilita, 28 mp, d. 00 m, intravilan, central, deschidere 28 m, fara utilitati; ☎0730.944.016

★★★★★★★★★★★★★★★★★★★★

196. **ILFOV CORBEANCA, SAT OSTRATU, 5000 MP, D. 23 M, INTRAVILAN, TEREN LA LAC, TOATE UTILITATILE, IN VECINATATE CU PARADISUL VERDE; ☎0737.204.202/ 0722.834.954**

★★★★★★★★★★★★★★★★★★★★

197. **ILFOV,** Gradistea - zona Nuferilor in imediata apropiere a lacului Caldarusani, 1023 mp, d. 15 m, intravilan, direct proprietar, vand teren intravilan. Terenul se afla pe un platou inalt, in jur fiind doar vile noi, **9.500 €;** ☎0725.160.599/ 0725.160.599 cmihaela.popescu@gmail.com

198. **ILFOV, Popesti Leordeni, cartier Alegria, 725 mp, intravilan, teren d. 29/ 25, pozitie buna, intre case. Variante, 25.000 €; ☎0736.777.111**

199. **ION MIHALACHE,** Constantin Stere, 322 mp, d. 0 m, intravilan, constructie demolabila, anexe, 2 garaje, utilitati, **165.000 €;** ☎0722.503.483

200. **IULIU MANIU, 1000 mp, d. 28 m, intravilan, apropiere Militari Residence, parcelabil, certificat urbanism, apa, gaze, electricitate, canalizare, pentru investitori sau doua familii, 105.000 €; ☎0723.362.112/ 0724.261.323**

201. JILAVA, Str. Morii, 1195 mp, d. 15 m, intravilan, in apropiere scoala, gard beton, toate utilitatile; ☎0724.939.411

202. **JOITA** Bacu, Dragomiresti, 528 mp, d. 15 m, intravilan, teren, negociabil, **18 €/mp;** ☎0761.383.659

203. **LEHLIU SAT** -jud. Calarasi, 2327 mp, d. 40 m, intravilan, teren langa primaria comunei Lehliu, d. la lac, proprietar, cadastru, intabulare, **6.500 €;** ☎0722.359.861

204. **LIVIU REBREANU,** 5500 mp, d. 40 m, certificat de urbanism P+4, POT 60%, toate utilitatile, particular, **175 €/mp;** ☎0748.211.400

205. **LOT** 500 mp, d. 21 m, intravilan, casa 500/1000 mp, Particular, vand lot de casa 500 sau 1.025 mp, deschidere 20 sau 41, oras Pantelimon, Intrarea Flaviei, malul Iacului, pozitie deosebita, asfalt, toate utilitatile in zona, pozitie deosebita, ocazie, **60 €/mp;** ☎0733.632.684

206. **LUCA CRAIOVEANU nr. 13 (zona Rahova - Margeanului), 220 mp, particular vand teren cu casa paianta demolabila, toate utilitatile, urgent, disc. 63.000 €; ☎0744.523.454**

207. **MAGURELE ORASUL, ILFOV, 50000 MP, D. 120 M, INTRAVILAN, URGENT, DRUM ASFALTAT, RETEA ELECTRICA PROPRIE, GAZE, PRETABIL CONSTRUCTII LOCUINTE, SERVICE TIR-URI, ETC., FOST CAP, 15 €/MP; ☎0723.153.176/ 0728.921.532**

208. **MAGURELE,** Ilfov, sos. Magurele-Dumitrana, vand teren, 3 parcele identice de cate 1.000 mp, deschidere totala 100 m; ☎0722.773.352/ 031.411.83.14

209. **MAGURELE,** iesire spre Darasti, 3500 mp, d. 25 m, intravilan, particular vand teren, accept variante; ☎0722.244.035

210. **MAGURELE,** Padure, 677 mp, d. 13 m, intravilan, intravilan, viitoare zona vile, intabulat. Lotul are o suprafata efectiva de 526 mp plus cota indiviza 151. Terenul se afla in proximitatea Padurii Cornetu pe raza teritoriala a orasului Magurele, **8.500 €;** ☎0723.529.973 mihaisilviu.radu@gmail.com

211. **MARGELELOR,** 500 mp, d. 17 m, intravilan, parcele de la 600 mp pana la 1.000 de mp, stradal pe margelelor, dubla deschidere, curent, gaze, cadastru, intabulare, accept credit, **55 €/ mp;** ☎0721.374.665

212. **METRO BERCENI,** 4420 mp, d. 18 m, intravilan, terenul este situat in spate la Metro Berceni, pe Drumul Dealu Crisului. Are cadastru si intabulare, **10 €/ mp;** ☎0720.299.946 teren.metro.berceni@gmail.com

213. **MIHAILESTI ORAS,** Giurgiu, 00 mp, d. 00 m, intravilan, loturi cuprinse intre 600, 700, 800, 900, 1.100 mp, cu deschidere cuprinsa intre 22-34 m, cad., intab., **10 €/mp;** ☎0722.626.402

214. **MIHAILESTI,** Giurgiu, extravilan, teren 4 ha, cadastru, proprietar; ☎0721.511.311/ 0762.152.130

215. **MILITARI** -Dragomiresti, 700 mp, teren, langa vile noi, utilitati, asfalt, **15.900 €;** ☎0723.627.543

216. **MILITARI** Rosu, Uzina de apa, 550 mp, d. 30 m, intravilan, posibilitate parcelare, utilitati, asfalt, gaze si curent, drum de 7 m vile noi construite, 2 loturi, **95 €;** ☎0729.158.583

217. **MILITARI RESIDENCE,** Rezervelor, 300 mp, d. 17 m, intravilan, plan 2 loturi 300, 400, 500 mp, d=17/30, acces din str. asfaltata, langa vile noi construite, aproape mijloace transport si centrele comerciale, **75 €;** ☎0729.158.583 nicu_imob@yahoo.com

218. **MILITARI,** Domnesti, centura, 20000 mp, d. 160 m, intravilan, deschidere 160/125 intravilan, utilitati apropiere, vecini Far-Est, zona mixta, cadastru intabulare, plan 2, langa Unitatea Militara, **18 €/mp;** ☎0725.740.601/ 0763.554.885

219. **MILITARI,** Domnesti, centura, 2400 mp, d. 63 m, intravilan, deschidere 63/57 intravilan, utilitati apropiere, vecini Far-Est, zona mixta, cadastru intabulare, plan 2, langa unitatea militara, **18 €/ mp;** ☎0725.740.601/ 0763.554.885

220. **MILITARI, sector 6 20000 mp, d. 00 m, intravilan, zona industriala, 50 €/mp; ☎021.317.38.11**

221. **MINIS PIATA** str. Babeni, 400 mp, d. 24 m, intravilan, cu deschidere pe 3 strazi este pretabil si pentru spatiu comercial, se poate construi s+p+2+3 retras, **120.000 €;** ☎0744.372.439/ 0773.886.826 lidia_nistor@yahoo.com

222. **MITRENI, Calarasi, 1200 mp, curent electric si apa, lac peste, padure, 5.000 €; ☎0761.616.742**

223. **MOARA VLASIEI** - Ilfov, la 16 km de Bucureşti, 1840 mp, d. 22 m, teren loc de casa intre case, cu casa pe planul cadastral cazuta de 60 mp, cu desch. la str. asfaltata, zona civilizata, neinundabila, cu facilit., in zona, **12,5 €/mp;** ☎0745.779.715

224. **MOARA VLASIEI** -padure, la 16 km de Bucuresti, 1127 mp, teren pe loc de casa, cu casa batraneasca pe teren demolabila sau reconstructie, cu toate facilitatile in zona, mijloace de transport maxi taxi permenent - Colentina, desch. la teren 36 m pe langa padure si 26 m pe sos. principala, **32 €/mp;** ☎0745.779.715

225. **MOGOSOAIA,** 400 mp, d. 16 m, intravilan, locatie deosebit de usor accesibila, stradal, teren cu deschidere la soseaua DN1b, foarte echilibrat, 16/25, toate utilitatile, vecinatati construite. Are perdea de copaci la sosea, **33.000 €;** ☎0744.349.967 office@erre.ro

226. **MOGOSOAIA, lac, 500 mp, loturi, curent electric si gaze, urbanism, zona superba, 50 €; ☎0761.616.742**

227. **MOGOSOAIA,** str. Martha Bibescu 500 mp, d. 14 m, intravilan, certificat urbanism, curent, gaze, canalizare, intabulare, strada asfaltata, **57.000 €;** ☎0722.568.283

228. **MOSILOR CALEA,** 1700 mp, d. 7 m, intravilan, terenuri investitionale pentru residential zona Dacia Mosilor Bucur Obor 1.700 mp, 805 mp, 217 mp, 161 mp preturi intre 300 € mp si 650 € mp certificate urbanism info, **320.000 €;** ☎0756.923.564 ocaziebuna@gmail.com www.rezidentialcentral.ro

229. **MOSILOR,** Bucur Obor, Dacia 1.700 mp, 805 mp, 217 mp, 161 mp, terenuri pentru investiti, 300 - 700 €/ mp; ☎0756.923.564

230. **MOVILITA** jud. Ialomita, centrul comunei 2122 mp, d. 52 m, intravilan, calitate sol deosebita, pretabil casa, vila, afacere, **10 €/mp;** ☎0720.664.603

231. **NAVODARI,** Constanta, Str. Constantei, nr.43, 270 mp, intravilan, teren deschidere 21,27 m, 120 €/mp, 30.000 €; ☎0742.086.446

232. **NORDULUI** Herastarau, Ambasada Chinei vav parc, 520 mp, d. 18 m, intravilan, teren 520 mp sau 800 mp, deshidere 18 m, urbanism S+P+5, CUT-3, POT 65%, pretabil resedinta, imobil apartamente sau birouri, toate utilitatile, acces rapid parc **1.200 €;** ☎0722.241.794 bogdan.ilioiu@gmail.com

233. **OSTROV,** 180000 mp, d. 110 m, agricol, livada piersic si cais, 18 ha, livada piersic si cais, front stradal 110 m (DN3), pret negociabil, **8 L/mp;** ☎0724.920.841 snowishstuff@yahoo.com

234. **OTOPENI** 10000 mp, d. 48 m, intravilan, teren aproape de Centura si de DN1. In vecinatate imobile construite sau in curs de constructie. Toate facilitatile, **1.990.000 €;** ☎0743.276.537/ 0726.764.420 voni.catanescu@creative-brokers.ro www.creativebrokers.ro

235. **OTOPENI,** Ciprian Porumbescu, 634 mp, d. 17 m, intravilan, zona vile, utilitati, drum de acces 8 m, teren util 480 mp, **26.000 €;** ☎0722.826.318/ 0774.690.735

236. **OTOPENI,** DN1, Ana Aslan, 731 mp, d. 11 m, intravilan, gaze si curent in apropiere, stradal, pretabil orice activitate, liber, pret discutabil, **86.000 €;** ☎0735.345.840

237. **OTOPENI,** Ferme, 1110 mp, d. 23 m, vand gradina, pomi, vie, intre vile, gaze, apa, canal la poarta, electric, internet, **125 €;** ☎0732.891.785

238. **OTOPENI,** Odai, str. Constantin Brancoveanu, 665 mp, d. 32 m, intravilan, are inclus drum acces 122 mp, utilitati: curent, gaze subteran, pretabil duplex, urbanism P+2E, POT 40%, CUT 1, 2, cadastru, intabulare. Comision 0% cumparator, negociabil, **39 €/ mp;** ☎0740.121.267 contact@sorin-stoinea.ro www.sorin-stoinea.ro

239. **OTOPENI,** str. Oasului, in spate la McDonald`s, 2500 mp, intravilan, deschidere 36/72, mixt, acces DN 1 si centura, **80.000 €;** ☎0740.191.920 www.greathouseimob.wix.com/greathouse

240. **OTOPENI,** Water Park, 3300 mp, intravilan, ocazie, teren cu deschidere la str. betonata 21 m si pana la DN 600 m. Terenul este lipit de gardul Water Park, urbanism in formare etaj 2 + mansarda, posibilitati extindere Water Park, **42 €/mp;** ☎0745.779.715

241. **PANTELIMON** - Antilopa, 1000 mp, d. 23 m, stradal, teren, cladire de birouri + un apartament cu 4 camere si dependinte, **193.000 €;** ☎0771.446.177

242. **PANTELIMON** complex Lebada, in apropierea lacului, pe str. Saturn, 500 mp, d. 25 m, intravilan, Persoana fizica, in zona exista toate utilitatile **10 €/mp;** ☎0724.102.020/ 0720.193.367

243. **PANTELIMON** str. Cocorului, la intersectie cu str. Vulturului, 367 mp, d. 15 m, intravilan, zona noua vile, utilitati, strazi pietruite cu latime mare, cadastru, intabulare, **18.500 €;** ☎0723.851.342 tdk9989@yahoo.com

244. **PANTELIMON** zona lac, str. Viilor, 921 mp, d. 23 m, intravilan, intre case, construibil, curent si canalizare in curte, la poarta gaze si apa. Drum lat 9 m iluminat public, nr postal, 5 min metrou Pantelimon. Vecinatati:Dobrolesti, Cernica. Particular, **54.000 €;** ☎0721.227.472

245. **PANTELIMON ORAS,** str. Drumul Garii, 59 765 mp, d. 4 m, intravilan, cu toate utilitatile la poarta, **35 €/mp;** ☎0734.702.713

246. **PANTELIMON ORASUL,** Str. Tractorului, 500 mp, d=18,38, adancime 24,21 (canalizari), curent, gaze; ☎0720.249.697

247. PANTELIMON, 1750 mp, intravilan, cartier vile, la km 12, parcelabil, utilitati, desch. 9+8, cadastru, intabulare, pret negociabil; ☎021.436.36.91/ 0755.356.086/ 0769.755.050

248. **PANTELIMON,** 30000 mp, d. 60 m, intravilan, urbanism p+2+m, 9 €/ mp, Bucuresti-Urziceni, suprafata 50.000 mp, deschidere de 110 ml la DN2, pret 5 €/ mp; ☎0741.288.667

249. **PANTELIMON,** Lebada, str. Baile Herculane, 600 mp, d. 20 m, PUZ, POT 35%, la 200 m de lac, imprejmuit, put in curte, utilitati in apropiere, **52.000 €;** ☎0721.275.684

250. **PANTELIMON, Selgros, Rascoalei, 454 mp, d. 32 m, intravilan, teren construibil, zona noua de vile, gaze, energie electrica, se lucreaza la reteaua de apa si canalizare, 24.500 €; ☎0743.696.374/ 0734.278.161 imperial_imob@hotmail.com www.imperialimob.ro**

251. **PERIS Ilfov, 500 mp, d. 20 m, intravilan, loturi in zone superbe de lac, padure: Lac Coada Snagovului, Padurea Scrovistea, apa, gaze, curent, 15 min. de Mall Baneasa pe DN1, direct proprietar 6.900 €; ☎0722.211.038 teren_construibil@yahoo.com www.terenuriperis.ro**

252. **PIEPTANARI,** 5 min. de Eroii Revolutiei, 10 min. de Unirii, stradal, la bd. principal, 4320 mp, d. 82 m, intravilan, asfalt, utilitati, deschidere 82,55 mp, urbanism, posib.constr P+4, POT 60%, CUT 2,5, acte, ideal blocuri, vile, productie, comercial, depozit, **470 €/ mp;** ☎0729.114.103 targeterourhouse.consulting@gmx.com

253. **PIPERA** Henri Coanda, 2500 mp, d. 16 m, intravilan, cu acces directa din strada asfaltata Campul Pipera, construibil P+2+M, toate utilitatile, cadastru, intabulare, fara probleme de autorizare constructie, parcelabil, **120 €/mp;** ☎0744.648.490 idimancea@yahoo.com www.stefimobiliare.ro

254. **PIPERA in spate la Scoala Americana, 1050 mp, d. 25 m, intravilan, teren, prima parcela, cadastru si intabulare, zona in dezvoltare, liber. Accept variante: auto, locuinta, negociabil, 103.000 €; ☎0722.625.665**

255. **PIPERA** in spate la Scoala Americana, 1050 mp, d. 25 m, intravilan, teren, prima parcela, cadastru si intabulare, zona in dezvoltare, liber. Accept variante: auto, locuinta, negociabil, **103.000 €;** ☎0722.625.665

256. **PIPERA** la 50 m de Dr. Potcoavei, strada Petru Rares, 2000 mp, d. 38 m, intravilan, asfalt, utilitati. Neg., **205 €/mp;** ☎0752.099.101 stefangc@yahoo.com

257. **PIPERA** str. S. Mandrescu 605 mp, exclus agentii, toate utilitailte, **170 €/mp;** ☎0723.501.229

258. **PIPERA,** ANL, 377 mp, d. 21 m, intravilan, teren, deschidere la aleea de acces de 5,5 m, gaze, curent si in curand apa potabila si canalizare, pretabil casa/vila, liber, pot 40% si cut 2, iar regimul de inaltime este P+1+m, **185 €;** ☎0728.225.891 ana.miu@gmail.com

259. **PIPERA,** Radio Far, 500 mp, intravilan, gaze, electricitate, proprietar, apropiere scoala Americana, neg., **3.000 €;** ☎0722.787.457

260. **PODUL CONSTANTA,** Sect. 1, Bucurestii Noi, 480 mp, teren 12 x 40, cu casa 40 mp caramida, **550 €/mp;** ☎0721.681.818/ 0766.580.414

261. **POIENARII -BURCHII,** Prahova, extravilan, teren agricol, 3 ha, cadastru, intabulare, C.E. deschidere sosea asfaltata, acces DN1/ DN1A, neg. **6.000 €/ha;** ☎0723.639.147/ 0244.485.836

262. **POLICOLOR,** metrou, Mari Vila, Drumul Gura Calitei, 500 mp, d. 20 m, intravilan, drum servitute, drum betonat, preturi incepand de la, **55 €/ mp;** ☎0728.777.132 office@ramax.ro

263. **POPESTI LEORDENI,** 80000 mp, d. 1,2km m, intravilan, format din 2 parcele alaturate: parcela 1 are 72.694 mp, iar a doua 8.738 mp, cu desch la Sos. Oltenitei 1200 ml, ajunge la Centura Buc., finds.ro/teren-8-ha-popesti-leordeni/8 **22 €;** ☎0723.842.525 http://finds.ro

264. **POPESTI LEORDENI,** 25000 mp, d, 00 m, extravilan, vand teren, drum asfaltat, curent electric, gaze, acte la zi, pret negociabil; ☎0723.964.648

265. **POPESTI LEORDENI,** aproape primarie, 600 mp, teren, toate utilitatile, parcele, zona deosebita vile, **80 €/mp;** ☎0761.185.619

266. **POPESTI LEORDENI,** Ilfov, langa Center City, 5000 mp, vand teren, proprietar, negociabil; ☎0731.922.108

267. **POPESTI LEORDENI,** pe sos. centura, 4300 mp, cadastru, ingradit, curent, gaze la sosea, neg., **22 €/mp;** ☎0732.041.887

268. **POPESTI LEORDENI,** zona Central, 32456 mp, d. 157 m, intravilan, toate utilitatile, 32.465 mp, front stradal: 157 m, intravilan constructii, **70 €/ mp;** ☎0731.235.940 spatarucr@yahoo.com

269. **POPESTI,** 15504 mp, d. 71 m, intravilan, la 1 km dupa centura de la Popesti, deschidere la Sos. Oltenitei de 71.32 m, utilitati, POT=60%, CUT=1, PUZ, toate actele disponibile, 387.600 €, **25 €/mp;** ☎0764.180.052/ 0765.096.632

270. **POPESTI,** 15504 mp, d. 71 m, intravilan, la 1 km dupa centura de la Popesti, deschidere la Sos. Oltenitei de 71.32 m, utilitati, POT=60%, CUT=1, PUZ, toate actele disponibile, 387.600 €, **25 €/mp;** ☎0764.180.052/ 0765.096.632

271. **POPESTI,** proprietar, 2 parcele 600 si 900 mp, stradal, apropie de fabrica de lapte, posibilitati de cumparare si vecinatati, pret negociabil; ☎0731.092.688

272. **POPESTI,** zona Sfinti, 1000 mp, d. 33 m, intravilan, teren cu dubla deschidere 33 x 30 m, 1.000 mp, acces asfalt, toate utilitatile, pozitie excelenta, disponibil imediat, **230 €/mp;** ☎0722.519.815/ 0722.221.688

273. **POSTASULUI STRADA nr. 13, sector 3 600 mp, d. 38 m, (spate), posibilitate 2 rate, 190 €; ☎0786.860.787**

274. **PRELUNGIREA GHENCEA, Str. Dantelei, 400 mp, d. 17 m, proprietar, toate facilitatile, zona vile lux, pozitie superba, neg., 41.000 €; ☎0799.396.924**

275. **SABARENI,** 1350 mp, d. 40ml m, intravilan, langa vile, curent electric si gaze in apropiere, **10.000 €;** ☎0744.372.439/ 0773.886.826 lidia_nistor@yahoo.com

276. **SAFTICA,** DN1, 2543 mp, d. 20 m, intravilan, teren construibil, intravilan, deschidere 20,51 m la DN1 si 124,45 m la un drum lateral, situat la km 23 fata de km o Bucuresti, langa baza sportiva Dinamo, zona vile, cadastru intabulare, **79 €/ mp;** ☎0722.568.283

277. **SAFTICA,** Lahovari, deschidere la Sos. I Lahovari, aproape de DN1, 7800 mp, d. 45 m, intravilan, gaze, curent, ideal dezvoltare cartier vile, **30 €/mp;** ☎0742.064.834 stefangc@yahoo.com

278. **SAFTICA,** str. Padurii, 1453 mp, d. 41 m, intravilan, teren 1.453 mp Saftica, deschidere 41 m la Strada Padurii, aproape de DN1, electricitate, gaz, **40 €/ mp;** ☎0742.064.834 stefangc@yahoo.com

279. **SALAJ SOSEAUA,** sector 5, 387 mp, d. 10 m, intravilan, proprietar vand teren, 2 deschideri la 2 strazi, utilitati la Sos. Salaj, drept de constructie p+4, **350 €/mp;** ☎0764.942.587

280. **SALAJAN** -Statuie, Malva, 600 mp, d. 14 m, zona vile noi, autorizatie p+1+m, **79.000 €;** ☎0732.698.434/ 0763.523.436

281. **SCROVISTEA,** teren dubla deschidere (100 si 29 m) langa lacul, padurea, palatul Scrovistea, cu toate utilitatile, parcelabil, **10 €/mp;** ☎0722.525.725

282. **SINCAI,** Timpuri Noi, 429 mp, d. 10 m, intravilan, deschidere spate 16 m, casa demolabila cu amprenta 180 mp, posibilitate p+2+m, apropiere Tineretului, Splaiul Unirii, Vacaresti, **262.000 €;** ☎0732.940.970 florinalecu.tentant@yahoo.com www.tentantimobiliare.ro

283. **SNAGOV - Vladiceasca, 1700 mp, d. 17 m, intravilan, teren stradal, vav padurea, deschidere dubla/ la DJ 101B si la str. Radu cel Mare, curent, gaze, apa - in poarta, zona case, vile, 37 €/ mp; ☎0722.511.217/ 0762.628.915 www.uig.ro**

284. **SNAGOV** Comuna Gruiu, d. 40 m, intravilan, 2.000 mp (2 x 1.000), electricitate, gaze zona, proprietar, **12 €/ mp;** ☎0723.218.133

285. **SNAGOV** Palatul Astoria, 1280 mp, d. 18 m, intravilan, teren, drum asfaltat, cartier vile, apa, gaze, curent, canalizare, cad+intabulare, acc. credit, pozitie superba, disc., **31.500 €;** ☎0724.336.834

286. **SNAGOV** Silistea Snagovului, lac, construibil, 1861 mp, d. 20 m, intravilan, deschidere la lac 20 m, deschidere la drum 20 m.Caracteristici teren POT 20 %, CUT 0,60, p+2e, curent tras, aparare de mal, **160.000 €;** ☎0745.695.511 robert@robertgagos.ro www.robertgagos.ro

287. **SNAGOV,** intravilan, teren 800 - 40 €/mp, 1.700 mp - 30 €/mp, toate utilitatile, central, intre vile, apropape de lac, strada asfaltata; ☎0724.735.260

288. **SNAGOV,** Complex Astoria, 600 mp, intre padure si lac, gaze, electricitate, proprietar, neg., **18.000 €;** ☎0722.787.457

289. **SNAGOV, Vladiceasca, 1700 mp, d. 17 m, intravilan, stradal, vav de padure, deschidere dubla la DJ 101 B si la str. Radu cel Mare, curent, gaze, apa, in poarta. Zona case, vile, pret 37 €/ mp; ☎0722.511.217/ 0762.628.915 www.uig.ro**

290. **SOSEAUA DINTRE LILIECI SI COMUNA HAGIESTI,** pe partea dreapta, la circa 1 km de DN2, soseaua spre Constanta, la 30 km de Bucuresti, 36426 mp, d. 63 m, extravilan, vand teren, lungime 50 m, pe partea stanga se mai afla constructii, pret negociabil, **4 €;** ☎0724.881.634/ 0771.479.296

291. **STRAULESTI LAC,** Drumul Sarmas, 2500 mp, d. 24 m, intravilan, teren 2500mp, deschidere lac 24.5m, utilitati, zona vile, POT=45%, CUT=1,3 pentru P+2. **120 €/mp;** ☎0729.652.979/ 0744.349.859

292. **STRAULESTI,** 2 Cocosi, 691 mp, d. 19 m, intravilan, teren 691 mp (591 mp utili + 100 mp cota indiviza drum de servitute), dubla deschidere 19/31 m, gaze, curent, canalizare, apa, ri S+P+1E, pot 35%, cut 0.7, intabulat, negociabil, **100.000 €;** ☎0763.839.539/ 031.438.12.51 george@regalhouse.ro www.regalhouse.ro

293. **TANCABESTI,** zona Sanotehnic, 650 mp, intravilan, case construite in zona; ☎0731.355.303

294. **TARGU MURES** 249984 mp, intravilan, teren si cladiri industriale considerate demolabile,spatiu industrial, **2.250.000 €;** ☎0214069109

295. **TARTASESTI** -Dambovita, Baldana, 1800 mp, d. 34 m, intravilan, posibilitati: curent, gaze, zona industriala, negociabil, **15 €;** ☎0744.432.528

296. **TARTASESTI** jud. Dambovita, 1000 mp, d. 20 m, intravilan, teren intravilan curs constructii, dubla deschidere, gaze, curent electric, negociabil, **20 €/mp;** ☎0734.705.475

297. **TARTASESTI,** Baldana, jud. Dambovita, 300 mp, stradal, cu utilitati, 20 km Bucuresti, **6.500 €;** ☎0734.642.358/ 0761.390.325

298. TARTASESTI, Racari, Ansamblul Intrarea cu Tei, in centrul orasului, 600 mp, d. 16 m, intravilan, 20 min. de Mall Colosseum, platesti avans 1.000 € si te apuci de construit, rate direct la proprietar, 250 €/luna; ☎0722.211.038 teren_construibil@yahoo.com www.intrareacutei.ro

299. TARTASESTI, Racari, Ansamblul Intrarea cu Tei, in centrul orasului, 500 mp, d. 20 m, intravilan, dupa Mega Image Tartasesti, loturi direct de la proprietar, 20 min. de Mall Colosseum, pe DN 7, cu 4 benzi 7.300 €; ☎0722.211.038 teren_construibil@yahoo.com www.intrareacutei.ro

300. **TEI,** Complex Lake Tei, 34000 mp, d. 360 m, intravilan, peninsula la lac. Pentru dezv. proiect imobiliar de la d+p+2et, 2s+p+3et-4-5-6 er, toate facilitatile, tva + ☎0722.511.217/ 0762.628.915 www.uig.ro

301. **TEREN** 331 mp, d. 15 m, intravilan, Drumuri amenajate 900m de la sos. principala. Curent si asfalt. Cartier nou de case (Independentei), **8.300 €/lot;** ☎0737.988.994 marius@comunaberceni.ro

302. **TEREN** 3600 mp, d. 43 m, lotizabil, utilitati la 10 m, 18 €/ mp, lot 9.000 mp, d-39 m, pentru depozit hale fabrica, case, intravilan construibil, 6,5 €, proprietar; ☎0763.071.474

303. TEREN INTRAVILAN D. M, IN BUCURESTI, SECTOR 3, STR. GURA CALITEI NR. 88, ASTFEL: LOT 4 DE 768 MP, UTILI 662 MP + 106 MP (DRUM ACCES), 55.000 EUR, LOT 7 SI LOT 8 DE 443 MP, UTILI 381 MP + 62 MP (DRUM ACCES), 35.000 EUR, PENTRU MAI MULTE INFORMATII SI VIZIONARE: ☎0773.980.918/ 0766.861.435

304. TEREN, 1242 mp, d. 23 m, intravilan, teren intravilan situat in Palazu Mare, pe strada Pionierului, nr. 32 cu toate utilitatile pe strada, iesire la strada asfaltata, terenul este liber, pretul neg., 59.000 €; ☎0726.956.198 pirvulescu_sergiu@yahoo.com

305. THEODOR PALLADY 7000 mp, d. 14 m, intravilan, teren de hala in zona industriala situat pe strada Oxigenului cu iesire spre autostrada A2 si Centura. Pretabil orice domeniu de activitate, 85.000 €; ☎0731.200.008

306. THEODOR PALLADY, Opel, str. Drumul Lunca Tarnavei, zona case - vile, 4 loturi a 550 mp fiecare, gaze, curent, canal, urbanism p+2et+m, disc., 110 €; ☎0722.511.217/ 0762.628.915 www.uig.ro

307. **THEODOR PALLADY, Mizil, Bisercii, 400-1.000 mp, front 20 m, ingradit, utilitati, 100 €/mp; ☎0761.616.742**

308. **THEODOR PALLADY,** Policolor, str. Drumul Gura Putnei, doua loturi, d. 21,50 m, zona in dezvoltare, canal, apa la teren, urbanism, p+2et+m, **100 €;** ☎0722.511.217/ 0762.628.915 www.uig.ro

309. THEODOR PALLADY, Trapezului, str. Vitioara, 4633 mp, intravilan, teren, d - 47,72 m, strada asfaltata, gaze, canal, apa, curent, certificat de urbanism: POT - 45%, CUT: 1,2 d+p+2et+M, posibil esalonare 2 rate disc., 120 €; ☎0722.511.217/ 0762.628.915 www.uig.ro

310. **TINERETULUI,** d. 22 m, 58,5 mp, toate utilitatile, C.U.- P+6, POT 70%, C.U.T.- 4, pozitie excelenta,

Imobiliare închirieri GARSONIERE

32. **CASA** la curte in com. Vidra sat Sintesti str. Garii nr. 65 schimb cu apartament 2 camere Bucuresti, amanunte la telefon; ☎0767.299.696/ 0762.714.512

33. **CASE, terenuri, apartamente, zone centrale, sector 2, 3, 4, intocmire acte, agentie imobiliara cumpara; ☎0729.793.311/ 0765.736.700**

34. **CENTRAL, semicentral, Iancului, Dorobanti, Titan, Muncii, Dristor, cumpar garsoniere, ap. 2-3-4 camere; ☎0761.616.742**

35. **CENTRAL,** Tineretului, Brancoveanu, cumpar de la proprietar apartament, garsoniera; ☎0744.600.976/ 0736.463.258

36. **CENTRUL ISTORIC,** cumpar spatiu comercial cu acte de proprietate in regula ofer pretul zonei; **500.000 €;** ☎0744.372.439/ 0773.886.826 lidia_nistor@yahoo.com

37. **CHIBRIT,** Grivita, Chitila, Basarab, cumpar apartament sau casa in sistem de plata bancar pe 10 ani, plata lunar, 300-350/luna; ☎0732.038.330

38. **COLENTINA,** Obor, Pantelimon, Titan, Ferdinand, Constant Imobiliare cumpara cu plata pe loc sau intermediaza vanzari garsoniere, apartamente, case, daca este cazul suportam costuri succesiuni, Fisc, cadastre, intretineri pentru aducerea actelor la zi; ☎0766.360.676/ 0722.218.460/ 0722.612.915

39. **COMUNA CATELU,** cumpar teren intravilan cca. 500 mp; ☎0728.232.101

40. **CRANGASI Militari cumpar urgent gars. cf. 1, dec., et. 1 - 3, 40 mp, dec., constr. 1982, plata cash; ☎0766.939.958**

41. **CUMPAR** cazan de facut tuica; ☎0722.702.137

42. **CUMPAR** teren mic cca 500 mp zona Pallady sector 3 Bucuresti; ☎0728.232.101

43. **DECEBAL BULEVARD,** proprietar schimb spatiu comercial 140 mp, desch. 17 m, situat pe bulevard (inchiriat) pentru teren sau constructie+ teren in zona Universitate - Piata Romana; ☎0744.993.994

44. **DOROBANTI,** Primaverii, Aviatorilor sau central, cumpar teren, casa; ☎0723.182.699

45. **DRISTOR,** cumpar apartament 2 camere; ☎0730.701.740

46. **DRISTOR,** cumpar garsoniera, cf. 1, exclus etaje superioare, dec., exclus intermediari, ofer **35.000 €;** ☎0766.448.008/ 0723.723.485

47. **DRUMUL TABEREI** sau Militari cumpar urgent garsoniera cf. 1, dec.a sau ap. 2 camere confort 2, fara parter, fara ultimul nivel. Ofer plata pe loc maxim 40-42.000 euro; ☎0769.350.184/ 0742.350.553/ 0735.343.011

48. **GARSONIERA,** cumpar cu plata pe loc, garsoniera, apartament, casa curte, preiau cu datorii, efectuez cadastru, intabulare, certificat energetic, succesiuni (daca este cazul); ☎0733.838.700/ 0773.910.634 pink_house62@yahoo.com

49. **GARSONIERA,** cumpar cu plata pe loc, garsoniera, apartament, casa curte, preiau cu datorii, efectuez cadastru, intabulare, certificat energetic, succesiuni (daca este cazul); ☎0766.603.401/ 0732.864.809 pink_house62@yahoo.com

50. **GARSONIERA,** cumpar cu plata pe loc, garsoniera, apartament, casa curte, preiau cu datorii, efectuez cadastru, intabulare, certificat energetic, succesiuni (daca este cazul); ☎0760.488.840/ 0721.999.550 pink_house62@yahoo.com

51. **GARSONIERA,** cumpar cu plata pe loc, garsoniera, apartament, casa curte, teren preiau cu datorii, efectuez cadastru, intabulare, certificat energetic, succesiuni (daca este cazul); ☎0773.910.549/ 0766.603.401 pink_house62@yahoo.com

52. **GARSONIERA,** familie serioasa cumparam urgent o garsoniera intr-un bloc civilizat, banii sunt cash, fara intermediari; ☎0733.847.980

53. **GARSONIERA, persoana fizica cumpar garsoniera cf. 1, dec.a, 38-42 mp, etaj in intermediar, ofer banii cash; ☎0743.041.722**

54. **GARSONIERE,** apartamente, case - vile, indiferent de zona sau confort cumpar; ☎0773.739.380/ 0722.498.911

55. **GARSONIERE,** apartamente, case curte, terenuri, cumpar; ☎0763.070.130/ 0747.953.488

56. **GARSONIERE,** apartamente, case, indiferent etaj, confort, sau zona, facilitam, cadastru, certificat energetic, cautam; ☎0752.036.997/ 0765.400.929

57. **IMOBILE,** Agentia Rasig solicita urgent garsoniere, apartamente, case/vile, terenuri, birouri/spatii comerciale in Bucuresti. Oferim, rapid si sigur, servicii profesionale; ☎0786.030.000 office@rasig.ro www.rasig.ro

58. **JUDETUL TELEORMAN,** 110 km de Bucuresti, schimb casa, curte 2.400 mp, supr. 120 mp, spatiu comercial, 2 dormitoare, bucatarie, baie, anexe, pentru apartament sau casa in Bucuresti; ☎0762.602.059/ 0787.618.004

59. **MIHAI BRAVU BULEVARDUL,** zone invecinate sau semicentrale cu metrou, cumpar imobil la curte sau eventual schimb. Ofer apartament plus diferenta; ☎0723.521.842/ 0748.218.123

60. **MILITARI,** in zona, particular cumpar ap., exclus agentii imobiliare; ☎0765.288.983

61. **MILITARI,** persoana fizica, doresc sa cumpar urgent garsoniera numai in Militari, plata cash, cu sau fara imbunatatiri. Rog si ofer seriozitate; ☎0725.635.397 crutan.mihai@yahoo.com

62. **PARTICULAR** cumpar mic spatiu comercial, stradal, amenajat/ neamenajat, vad, zona centrala. Rog seriozitate; ☎0761.388.010

63. **PARTICULAR** cumpar teren 400 mp doar in Bucuresti, toate utilitatile, aproape mijloace de transport, cash, urgent, seriozitate, **110.000 €;** ☎0762.623.399/ 0723.852.308 sjianu@yahoo.com

64. **POIANA COPACENI,** Prahova, langa Valenii de Munte, casa 8 camere, teren 2.400 mp, livada, faneata etc, schimb cu apartament 2 camere Bucuresti (eventual Crangasi); ☎0722.263.650

65. **RAHOVA,** 13 Septembrie, particular cumpar ap. 4 cam., cf. 1, etajele 1-6, semidec.-dec., cu Prima Casa, credit acordat; ☎0722.626.402

66. **SCHIMB** casa Dracea Teleorman, spatiu comercial + 6 cam. + baie + bucatarie + apa + anexe gospodaresti + 0,24 ha pt. apartament; ☎0762.602.059/ 0787.618.004

67. **SCHIMB** VW Golf 7, TDI, euro 6, nou + diferenta pentru garsoniera in sectorul 3; ☎0744.207.261

68. **SEBASTIAN** - Iosif Niculescu nr. 9, casa an 1962, SU=57, ST=192, 2 camere, libera, curent, intabulare, schimb cu ap. 2 sau 3 camere Bucuresti; ☎0733.608.236

69. **SECTOARELE** 1, 2, 3, 4, cumparam cu plata pe loc apartamente, garsoniere, case sau intermediem vanzari si daca este nevoie aducem actele la zi achitand succesiuni, cadastre, intretineri, Fisc, energetic, asteptam propunerile dvs., cu toata seriozitatea; ☎0766.360.676/ 0722.218.460/ 0722.612.915

70. **SECTOARELE** 2 si 3, paticular cumpar teren 200- 1.000 mp pt. casa sau bloculet. Plata cash; ☎0763.505.638

71. **SECTOARELE** 2, 3, 4, 1 Decembrie, Colentina, Berceni, Titan, Pantelimon, Muncii. Baicului, Obor, Teiul Doamnei, cumparam case, apartamente cf. 1, 2, 3, cu datorii la intretinere, ipoteci, legea 112, uzufruct viager. Oferim cadastru, intabulare, certificat energetic la urgenta, consultanta juridica gratuita; ☎0766.272.561

72. **SECTOARELE** 2- 3, cumpar 2 camere, exclus intermediari, pretul zonelor; ☎0766.448.008/ 0723.723.485

73. **SECTOARELE** 2-3 cumparam garsoniere si apartamente orice confort, la pretul zonei, oferim seriozitate si promptitudine. Va multumim ca ati ales serviciile noastre; ☎0723.283.583/ 0724.089.767 tanasemihail2013@yahoo.com

74. **SECTOR 1,** 2, 3, 4, agent imobilar cu experienta de peste 10 ani, baza de date si clienti activi, intermediez vanzari, inchirieri, garsoniere, 2, 3, 4 cam., case/vile, terenuri **150.000 €;** ☎0726.284.310 contact@alexandrucordea.ro www.alexandrucordea.ro

75. **SECTOR 2,** 6, cumpar teren, casa demolabila. Particular, rog seriozitate. Ofer apartament 3 camere + diferenta; ☎0784.884.8950784.884.895

76. **SECTOR 3,** particular cumpar 3 camere, et. 1-2, orientare sud; ☎0721.470.459

77. **SECTORUL** 1, 2, 3, 4, 5, 6 cumpar apartamente indiferent stare sau etaj,cumparatori in asteptare,cu plata cash sau credit, intermediez tranzactii urgente, succesiuni, cadastru, intabulare, certificat energetic, datorii intretinere sau ipoteci, garantez vanzarea in cel mai scurt timp cu comision minim. Servicii ireprosabile **70.000 €;** ☎0725.540.400 vlad.trimbitasu@gmail.com www.vladtrimbitasu.ro

78. **SECTORUL 2** si 3 agent imobiliar cu vasta experienta in domeniu, vand apartamente, garsoniere, case-vile, seriozitate, promptitudine, consultanta juridica, rezolvari urgente documente incluzand-cadastru intabulare certificat energeic, succesiuni, executari, datorii, comision minim. Apelati cu incredere ☎0725.540.400 vlad.trimbitasu@gmail.com www.vladtrimbitasu.ro

79. **SECTORUL 2,** schimb casa la curte cu apartament sau teren sau cu autoturism in Bucuresti, casa 4 camere si 2 debarale, teren 101, ofer si rog seriozitate, **49.900 €;** ☎0765.119.407 eugenauto27@yahoo.ro

80. **TEREN.** Cumpar teren agricol; ☎0723.182.699

81. **TEREN.** Familie serioasa cumparam un teren in Bucuresti sau adiacent, plata cash, fara agentii de intermediere; ☎0799.663.785

82. **TITAN** 1 Decembrie 1918, schimb garsoniera conf. 2, etaj 9 din 10, libera, bloc stradal + diferenta pentru garsoniera conf.1; ☎0744.207.261

83. **TITAN,** Ghita Serban, 2 cam., dec., et. 7/10m bl. X-uri, vedere Billa, cf. 1, bucatarie 11 mp, dormitor 12,45 mp, sufrageria 18,56 mp, schimb cu ap. 3 camere plus diferenta, in sect. 3; ☎0721.793.538

84. **TITAN,** schimb garsoniera cf. 2, etaj. 1, imbunatatiri, bloc stradal + diferenta pentru apartament 2 camere sector 3; ☎0744.207.261

85. **TOATE** sectoarele, Tudor's Office Imobiliare intermediaza, cumapara, vinde, inchiriaza, comision mic, avem clienti seriosi, consultanta gratuita; ☎0721.092.835/ 0723.261.575 tudorsimobiliare@yahoo.com

31 Garsoniere IMOBILIARE ÎNCHIRIERI

1. **1 DECEMBRIE** -Pallady mobilat, utilat, garsoniera moderna la 1 minut metrou, libera imediat, intretinere foarte mica, perfecta pentru un cuplu, **800 L;** ☎0755.190.550

2. **1 DECEMBRIE 1918,** Auchan, Sectia 13 Politie, semidec., 34 mp, mobilat, utilat, bloc mixt, confort 1, mare, spatioasa, baie cu cada, aragaz, frigider, mobilata clasic, zugravita, termopan, mochetata, usa metalica, apometre, repartitoare, **180 €;** ☎0749.877.137/ 0758.100.191

3. **1 MAI** - Chibrit, in vila, unei singure persoane, intretinere mica, internet. Particular, fara garantie, **600 L;** ☎0762.828.102

4. **1 MAI** metrou, gars. aranjata la et. 2, **850 L;** ☎0746.594.812

5. **1 MAI,** dec., 42 mp, mobilat, utilat, parter, acces usor la piata, scoala, parc, mijloace de transport, pret usor negociabil, **230 €;** ☎0721.463.075 sirbutamara@yahoo.com

6. **1 MAI,** Bd. Expozitiei, mobilat, 1 camera, balcon, baie, bucatarie si hol in vila et. 1, pentr un tanar sau o tanara; ☎0720.941.128/ 0725.131.072

7. **13 SEPTEMBRIE** dec., 40 mp, mobilat, utilat, proprietar inchiriez urgent garsoniera confort 1, cu centrala proprie, televizor, combina frigorifica, aragaz, masina de spalat, **220 €;** ☎0723.373.778

8. **13 SEPTEMBRIE** Prosper, 45 mp, nemobilat, garsoniera, parter, numai pentru locuinta, **180 €;** ☎0721.157.677 immobil4u@yahoo.com www.immobil4u.com

9. **13 SEPTEMBRIE** Prosper, particular, et. 2, bloc supercivilizat, zona curata, camere similar hotel, mobilate modern, chiria lunara, **600 L;** ☎0721.840.785

10. **13 SEPTEMBRIE,** dec., 40 mp, mobilat, utilat, garsoniera spatioasa, luminoasa si caldduroasa, recent renovata, mobilata modern (Ikea). Are un pat matrimonial si o canapea, electrocasnice noi, prima inchiriere. Se percepe o luna avans, una garantie, **1.200 L/luna;** ☎0726.818.146 m.nico30@yahoo.com

11. **13 SEPTEMBRIE,** mobilat, utilat, garsoniera, etajul 1, utilata lux, negociabil, **200 €;** ☎0724.523.385/ 0769.307.674

12. **13 SEPTEMBRIE,** Drumul Sarii, dec., 42 mp, mobilat, utilat, inchiriez gars., et. 2, um, **230 €;** ☎0733.724.143

13. **13 SEPTEMBRIE,** Panduri, dec., 30 mp, mobilat, utilat, proprietar, garsoniera 6/8, modern, ac, g, f, p, t, masina spalat, supraveghere video. ☎0740.140.740

14. **23 AUGUST,** dec., 40 mp, mobilat, utilat, proprietar, in vila p+1, ofer si doresc seriozitate. Plata se va face pe luna in curs plus avans 600 Lei, **700 L/luna;** ☎0728.262.701/ 0761.993.782

15. **23 AUGUST,** Republica, dec., 31 mp, mobilat, utilat, 3 statii de RATB fata de M. Republica, proprietar, modern, gresie, parchet, faianta, t contorizat individual in bloc nou, liniste si curatenie, **150 €;** ☎0729.008.203 sabin_team@yahoo.com

16. **23 AUGUST,** Republica, dec., mobilat, utilat, particular, oferte garsoniere, confort 1, mobilate+utilate ultramodern, tv, net, interfon, gresie, faianta, termopan, usa metal, masina spalat, centrala+contorizare proprie, tot nou a-z, **199 €;** ☎0722.687.259

17. **ALBA IULIA** Decebal, dec., 45 mp, mobilat, utilat, totul lux, pat matrimonial, canapea, finisaje superioare, gresie, faianta, termopan, ac, mobilat ultramoderna, Mobexpert, dressing, lcd, net, electrocasnice noi, aragaz, frigider, masina spalat, alarma, parcare, paza, **320 €/luna;** ☎0744.516.515/ 0755.075.900 unirii@excesimobiliare.ro www.excesimobiliare.ro

18. **ALBA IULIA PIATA,** dec., 40 mp, mobilat, utilat, etaj 5, vedere fata, curata, urgent, **250 €;** ☎0722.970.050

19. **ALBA IULIA PIATA,** dec., 42 mp, mobilat, utilat, garsoniera Decebal, bloc mixt, et. 3/ 4, renovata recent, finisaje de calitate, design modern, mobilata/utilata complet, Acces P-ta Muncii, Dristorului, Burebista, Unirii, Delea, Calarasilor, Basarab, **290 €;** ☎0724.391.930 lucian@matimobiliare.ro

20. **ALBA IULIA PIATA,** Burebista, dec., 45 mp, utilat, proprietar, gars., 1990, et. 1, libera, renovata, electrocasnice + mobilier noi. Rog seriozitate, **350 €;** ☎0722.651.879

21. **ALBA IULIA PIATA,** stradal Bld. Burebista, dec., 42 mp, mobilat, utilat, cf. 1, mobilata si utilata, libera, acces rapid: Unirii, Decebal, Pta Muncii, Vitan Mall, Dristor, 1+1, **250 €;** ☎0723.840.830 costin@evogrup.ro.ro

22. **ALBA IULIA,** Piata, CEC, semidec., 21 mp, mobilat, utilat, et. 10, confort 2, amenajat gresie, faianta, parchet, t, usa metalica contorizata, baie cu dus, intretinere mica, avans 1 + garantie, negociabil, disponibila oricand prin agentie, libera, **180 €;** ☎0727.987.855 romangheorghe.ro@gmail.com

23. **ALEXANDRU OBREGIA BULEVARD, cart. Berceni, Cultural, mobilat, toate utilitatile, 250 €; ☎0722.617.265/ 0723.502.917**

24. **ANDRONACHE,** semidec., 30 mp, mobilat, utilat, proprietar, garsoniera cf. 1, bucatarie, baie proprie, termopan, gresie, contorizata, mobilata, frigider, TV, internet, aragaz, construit 2009, in vila, Sos. Andronache, o luna plus o luna 150 €, **150 €;** ☎0765.271.785 bubu2k5@yahoo.com

25. **APARATORII PATRIEI,** 15 mp, mobilat, garsoniera in vila, bucatarie la comun, apa calda, gaze, internet, cablu, tv, mobila noua, garantie 500 L, **700 L lunar;** ☎0773.323.966/ 0762.793.541

26. **APARATORII PATRIEI,** dec., 42 mp, mobilat, utilat, situata in spatele facultatii Spiru Haret la 2-3 min. de metrou, stradal pe sos Berceni, acces P-ta Sudului, cf 1 , st. 42 mp, et. 3/10, balcon inchis, complet mobilata si utilata, modern, renovata recent, libera, **220 €/ luna;** ☎0723.871.611 bunea.mirela.imob@gmail.com http://www.galaxyimob.ro

27. **APARATORII PATRIEI,** metrou, dec., 33 mp, utilat, gars., cf. 1, parter, mobilata modern, centrala proprie, 1+1, **1.000 L;** ☎0722.788.243

28. **APARATORII PATRIEI,** metrou, dec., 45 mp, mobilat, utilat, mobilata si utilata lux, finisaje interior de calitate,spatioasa, renovata recent, LCD. Vec: Berceni, Piata Sudului, Brancoveanu, Sun Plaza, Vacaresti, TIneretului, Obregia, Oltenitei. OIA 55555, **260 €;** ☎0737.504.517 office@catalog-rezidential.ro www.inchirieri-rapide.ro

29. **APUSULUI** Militari, dec., 47 mp, mobilat, utilat, 1/6, prima inchiriere, centrala termica proprie, contorizat integral, bucatarie inchisa, modern-nou, finisaje de calitate, metrou Pacii (10 min), un loc parcare (ID: DEX1C801), **230 €/luna;** ☎0799.944.462 popa.iimob@gmai.com

30. **BANU MANTA,** 40mp mp, mobilat, utilat, se afla intr-o zona afluenta foarte frumoasa si linistita, blocul este nou construit in 2014 si are absolut tot ceea ce va puteti imagina (universitati, muzee, parcuri, metrou, contract ANAF, piata Vi., **350 €;** ☎0251.447.514/ 0722.231.402 criscornea@yahoo.co.uk

31. **BANU MANTA,** Titulescu, dec., 40 mp, mobilat, utilat, garsoniera, bloc mixt, etaj 1/9, renovata 2016, finisaje de calitate, design modern, mobilata si utilata complet. Acces P-ta Victoriei, Basarab, Sevastopol, Dr. Felix, 1 Mai, contract, **370 €;** ☎0724.391.930 lucian@matimobiliare.ro

32. **BASARABIA** B-dul, 58 mp, mobilat, etaj 7/10, curat, spatios, utilat complet, totul nou, toate imbunatatirile, liber, 1+1. Vecinatati: Muncii, Campia Libertatii, Baba Novac, Titan, Parc IOR, Diham, Constantin Brancusi. OIA 76644, **290 €;** ☎0731.324.660 office@catalog-rezidential.ro www.inchirieri-rapide.ro

33. **BASARABIA,** Diham, 38 mp, mobilat, utilat, etaj 1/8, bucataria mobilata si utilata complet, gresie, faianta, parchet, aer conditionat, masina de spalat , aragaz. Vecinatati: Vatra Luminoasa, Pantelimon. OIA 69904, **240 €;** ☎0752.099.439 office@catalog-rezidential.ro www.inchirieri-rapide.ro

34. **BASARABIA,** langa Stadionul National Arena, semidec., 30 mp, mobilat, utilat, garsoniera, recent renovata, mobilata. Blocul este reabilitat termic. Exclus intermediari, **220 €;** ☎0723.379.278

35. **BAZILESCU,** Bucurestii Noi, cam., baie, bucatarie, singur, iti inchiriez si deschis, pret neg.; ☎0768.170.073

36. **BERCENI** Dimitrie Leonida, 5 min. metrou, dec., 36 mp, mobilat, utilat, proprietar, confort 1, bloc nou rezidential, nou, loc parcare, contorizata, centrala termica. Chiria 1+1. Rog seriozitate, **200 €;** ☎0767.001.364 ionution22@yahoo.com

37. **BERCENI** metrou Dimitrie Leonida, 3 min, dec., 32 mp, mobilat, utilat, particular, exclus agentii, parter inferior, t, g, f, p, usa m, baie cu cada si geam, mobila ikea, masina sp tv, frigider, centrala t., buc. americana, intretinere mica, 1+1, **800 L;** ☎0734.564.527

38. **BERCENI** Metrou Leonida, dec., mobilat, utilat, garsoniera, etaj 1/4, g, f, t, p, libera, **200 €;** ☎0728.449.209/ 0765.404.301 topurgentimobiliare@gmail.com

39. **BERCENI** Piata Sudului Voila, dec., 40 mp, mobilat, utilat, gars. lux, et. 3/4, renovata lux, termen lung , 1+1 garantie, **220 €;** ☎0760.966.926

40. **BERCENI** Piata Sudului, 24 mp, mobilat, 9/10, gresie, faianta, parchet, termopan, utilata modern, apropiere metrou, **900 L;** ☎0727.483.230

41. **BERCENI** Piata Sudului, Govora, dec., 38 mp, mobilat, utilat, renovata complet, termopan, usi interior schimbate, gresie, faianta, aer conditionat, mobilata si utilata modern, bloc anvelopat, **900 L;** ☎0761.621.036 filomicaserban@gmail.com

42. **BERCENI** Secuilor semidec., mobilat, utilat, garsoniera mobilata modern, etaj 3/10, g, f, p, t, libera, **200 €;** ☎0728.449.209/ 0765.404.301 topurgentimobiliare@gmail.com

43. **BERCENI,** dec., 40 mp, mobilat, utilat, garsoniera moderna, utilata si mobilata complet, finisaje noi. 5 min metrou Piata Sudului (Sun Plaza), 2 min. Pta Berceni. Vecinatati: Tineretului, Vacaresti, Oltenitei, Aparatorii Patriei, Sos Berceni, **260 €;** ☎0735.431.664 optimumhome@mail.com

44. **BERCENI,** mobilat, utilat, Garsoniera nou renovata si utliata, internet, aprometre, aer conditionat, masina de spalat, canapea extensibila, 5 min. metrou, **230 €;** ☎0722.783.630

45. **BERCENI,** Al. Obregia, semidec., 22 mp, mobilat, utilat, la 2 statii RATB de Piata Sudului, stradal, bloc mixt, etaj 3/10, proaspat zugravita, g, f, p, t, contorizata, internet, RATB: 73, 313, **150 €;** ☎0720.425.031/ 0760.521.671

46. **BERCENI,** Aparatorii Patriei, semidec., 30 mp, mobilat, utilat, 6 minute pana la metrou, totul nou, frigider, aragaz, masina de spalat, balcon spatios, liber, **800 L;** ☎0724.039.549 elenavladoianu@yahoo.com

47. **BERCENI,** Aparatorii Patriei, dec., 36 mp, mobilat, utilat, utilata si mobilata complet, bloc nou, centrala termica, moderna, apropiere metrou la 3 minute, merita vazuta, 1+1, **230 €;** ☎0786.327.377

48. **BERCENI,** Aparatorii Patriei, 6 minute pana la metrou, semidec., 30 mp, mobilat, utilat, totul nou, frigider, aragaz, masina de spalat, balcon spatios, liber, **800 L;** ☎0724.039.549 elenavladoianu@yahoo.com

49. **BERCENI,** Brancoveanu, dec., 39 mp, mobilat, utilat, cf. 1, mobilat utilat cu lucruri noi, inchiriez pe perioada lunga la persoane serioase. Gresie, faianta, termopan, masina de spalat si usa met. Langa metrou si RATB, neg., este libera, **230 €/luna;** ☎0732.645.807

50. **BERCENI,** Dimitrie Leonida, semidec., 30 mp, mobilat, utilat, la 5 minute de metrou, modern, bloc nou, frigider, plita, masina de spalat, gresie, faianta, termopan, balcon spatios, **900 L/luna;** ☎0724.039.549 elenavladoianu@yahoo.com

51. **BERCENI,** Dimitrie Leonida, la 5 minute de metrou, semidec., 30 mp, mobilat, utilat, modern, bloc nou, frigider, plita, masina de spalat, gresie, faianta, termopan, balcon spatios, **900 L/luna;** ☎0724.039.549 elenavladoianu@yahoo.com

52. **BERCENI,** Lidl, mobilat, utilat, bloc nou acces rapid Ratb si supermarket, 5/10, confort 1, mobilata modern, nou, frigider, aragaz, masina de spalat, gresie, faianta, parchet, termopan, usa metalica, foarte curata, negociabil, **850 €;** ☎0799.645.177

53. **BERCENI,** Metalurgiei, dec., 33 mp, mobilat, utilat, garsoniera (masina de spalat, aragaz, frigider, tv la cerere, mobilier), bloc nou, finisata complet, primul chirias, parcare, min. 6 luni, 1+1, ratb la 2 min, metrou la 10 min., **190 €;** ☎0736.380.186/ 0722.683.940

54. **BERCENI,** Metrou Piata Sudului, mobilat, utilat, particular inchiriez garsoniera; ☎0762.656.312

55. **BERCENI,** metrou, dec., 42 mp, mobilat, utilat, garsoniera utilata si mobilata modern, balcon, gresie, faianta, parchet, termopane, aer conditionat, masina de spalat apropape noua. Vecinatati: Mall Sun Plaza, **900 L;** ☎0723.216.736

56. **BERCENI,** Oltenitei, dec., 36 mp, mobilat, utilat, stradal, bloc nou 2014, gresie, faianta, parchet, termopane, centrala termica, mobila noua, etaj 2/5, frigider, aragaz, masina de spalat, **170 €/luna;** ☎0761.532.117/ 0722.542.692

57. **BERCENI,** Tomesti, acces Ratb, piata si metrou, dec., mobilat, utilat, 3/9, confort 1, 38 mp, mobilata modern, frigider, aragaz, masina de spalat, gresie, faianta, parchet, termopan, usa metalica, foarte curata, **200 €;** ☎0799.645.177

58. **BERCENI,** vav Mall, Grand Arena, dec., 40 mp, mobilat, utilat, etaj 1/6, balcon mare, bloc nou 2015, izolata exterior, centrala proprie (contorizata integral), totul nou, camera se mobileaza dupa preferinta chiriasului. Ag, libera, **250 €;** ☎0762.093.000

59. **BERCENI,** vis-a-vis Mall, Grand Arena, dec., 40 mp, mobilat, utilat, garsoniera 40 metri patrati, etaj 1/ 5, balcon mare, bloc nou 2015, izolata exterior, centrala proprie (contorizat integral), totul nou -prima inchiriere. Agentie, libera, **250 €;** ☎0762.093.000

60. **BRANCOVEANU** 8 min. metrou, semidec., 17 mp, mobilat, utilat, proprietar, confort 3, parter /4, aragaz cu butelie, frigider, masina spalat, totul aproape nou, bloc curat , zona linistita, apometre, caldura si apa calda Radet, termen lung, 1+1garantie, **165 €;** ☎0744.534.213

61. **BRANCOVEANU** Budimex, 34 mp, mobilat, utilat, 1/4, inchiriez garsoniera libera, termen lung. Plata anticipata, pret negociabil. **1.050 L/luna;** ☎0731.551.555/ 0723.277.211

62. **BRANCOVEANU** Budimex, dec., 35 mp, mobilat, utilat, cf. 1, bloc mixt, etaj 3, apropiere mijloace de transport autobuz, metrou, libera, **800 L;** ☎0745.753.174

63. **BRANCOVEANU** metrou, dec., 45 mp, mobilat, utilat, proprietar, garsoniera, 1987, parter/8, **230 €;** ☎0765.754.333

64. **BUCURESTI** (zona limitrofa), ofer locuinta cu utilitati unui barbat gospodar, pentru intretinere curte; ☎0722.221.062

65. **BUCURESTII NOI,** Jiului, inchiriez gars., 1/3, mobilat sau nemobilat, metrou, termopane, g, f, p, apometre, **180 €;** ☎0731.044.715

66. **BUDAPESTA** Tineretului, dec., 35 mp, mobilat, utilat, parter, la bulevard cu vad foarte bun, speciala pt. spatiu comercial. Renovata recent si utilata complet, modern, totul nou. Mega Image, statie de metrou (Unirea si Tineretului), **365 €;** ☎0755.300.300

67. **CALARASI CALEA,** Biserica Delea Noua, 38 mp, inchiriez gars. etaj 5, an 1994, **280 €;** ☎0722.234.673

68. **CALARASILOR** x Matei Voievod, mobilat, etaj 6/9, bloc mixt 1986, neg. (contract) **280 €;** ☎0723.627.531

69. **CALARASILOR CALEA,** Deco, dec., 42 mp, mobilat, utilat, etaj 5/8, spatioasa, renovata, mobilata modern, utilata complet, balcon inchis, imbunatatiri, AC, se mai poate cumpara mobilier la cerere, libera, 1+1. Vec: Unirii, Decebal, Alba Iulia, Muncii. OIA 77610, **280 €;** ☎0752.099.439 office@catalog-rezidential.ro www.inchirieri-rapide.ro

70. **CAMERA DE COMERT,** 42 mp, mobilat, termopan, balcon, ac, apometre, parcare, bloc cu paza; ☎0726.127.571

71. **CAMPIA LIBERTATII,** Basarabia, Piata Muncii, 3 minute de stadionul National Arena, semidec., 32 mp, mobilat, utilat, etaj 9/10, cu balcon, tv, cablu tv, internet, bloc reabilitat termic, **200 €;** ☎0743.060.800/ 021.341.08.35 contact@stevimobiliare.ro www.stevimobiliare.ro

72. **CARTIER 23 AUGUST, zona Republica, constructie noua 2014, moderna, etaj 2, proprietar, 1 garantie, doar cu contract: ☎0784.030.034/ 0736.894.628**

73. **CENTRAL,** Decebal, stradal, dec., 40 mp, mobilat, utilat, mobilat si utilat complet, renovat, etaj 4/8, aer conditionat, internet, liber. Apropape de metrou Piata Muncii, **300 €/ luna;** ☎0741.559.776 drdanamutu@gmail.com

74. **CENTRU VECHI,** Blanari 11, vis-a-vis Club A, proprietar, prefera fete serioase, linistite, **200 €;** ☎0762.136.975

75. **CENTRUL VECHI** semidec., 27 mp, mobilat, utilat, ultracentral, garsoniera super lux, granit, marmura, aer conditionat, pat piele, tv lcd, fier calcat si masa calcat, filtru cafea,uscator par,sandwich maker. Pret lunar plus doua luni garantie **300 €;** ☎0725.528.486 18grma@gmail.com

76. **CHISINAU** Mega Mall semidec., mobilat, utilat, garsoniera, g, f, t, p, etaj 2/10, **220 €;** ☎0728.449.209/ 0765.404.301 topurgentimobiliare@gmail.com

77. **CISMIGIU PARC,** ultracentral, Sala Palatului, semidec., 26 mp, mobilat, utilat, renovata complet, parchet, gresie, faianta, termopan, usi noi, mobilata complet, centrala termica proprie, aer conditionat, frigider, masina de spalat, internet, TV, **250 €;** ☎0721.648.450 remimobiliare@gmail.com www.remimobiliare.ro

78. **CISMIGIU,** dec., 34 mp, mobilat, utilat, 1978, complet renovata acum, imbunatatiri, facilitati, **250 €;** ☎0721.468.971

79. **CISMIGIU,** Regina Elisabeta, deasupra la KFC, semidec., 28 mp, mobilat, utilat, garsoniera et. 1 ,proaspat renovata, mobilata si utilata. Se poate inchiria nemobilata, pentru activitate de birou sau locuit. Universitate, Unirii, Romana; ☎0754.015.091/ 0773.832.029

80. **CISMIGIU,** Sala Palatului-Hotel Radisson, semidec., 30 mp, mobilat, utilat, renovata capital acum, mobilier de bucatarie, electrocesnice si cabina de dus toate noi, nefolosite, instalatii refacute, balcon inchis, et. 3, 2 lifturi, bloc deosebit, negociabil, **280 €;** ☎0799.933.979

81. **COLENTINA,** capat tramvai 21, utilat, gars. (baie, bucatarie, centrala); ☎0726.727.879/ 0737.659.400

82. **COLENTINA,** Tei, dec., mobilat, utilat, gars. cf. 1, bloc mixt, civilizat, **900 L;** ☎0768.418.685

83. **COLENTINA,** Teiul Doamnei, semidec., 30 mp, mobilat, utilat, 8/8, terasa OK, cf.1, bloc mixt, zugravita, g, f, p, t, masina de spalat, libera, zona linistita, contract la financiar. Avans 1 l+1 l, **800 L;** ☎0770.956.572

84. **COLENTINA,** Teiul Doamnei, semidec., 28 mp, mobilat, utilat, 8/8, terasa ok, cf1, bloc mixt, zugravita, gresie, faianta, parchet, t, (masina spalat), libera, zona linistita, contract Financiar, ANAF, **800 L;** ☎0724.336.834

85. **CONFORT CITY** dec., 40 mp, mobilat, utilat, et. 9 contorizata, ac, chiria 1+1, usor negociabil **200 €;** ☎0765.327.909 comercialdorace@yahoo.com

86. **CONFORT CITY,** dec., 42 mp, mobilat, utilat, confort 1, balcon, etaj 3, gresie, faianta, parchet, termopan, usa metalica, loc de parcare, **800 L;** ☎0737.587.999

87. **COSTIN GEORGIAN** dec., mobilat, utilat, garsoniera A.C, g, f, t, p, **200 €;** ☎0728.449.209/ 0765.404.301 topurgentimobiliare@gmail.com

88. **COSTIN GEORGIAN** la 1 min. de metrou, semidec., 34 mp, mobilat, utilat, cf. 1, g, f, p, t, um, ac, foarte curata, cablu internet, tv contorizata, libera, **200 €;** ☎0724.681.908

89. **COSTIN GEORGIAN** metrou, mobilat, utilat, curata, 1+1, **750 L;** ☎0732.642.070/ 0749.663.552

90. **COSTIN GEORGIAN** metrou, mobilat, utilat, curata, imb., garantie + **200 €;** ☎0744.688.253/ 0741.067.334/ 0766.281.958

91. **COSTIN GEORGIAN, dec., 47 mp, mobilat, utilat, garsoniera confort 1, etaj 8/8, mobila moderna, 2 balcoane, portar la intrare, loc de parcare, direct proprietar, 250 €/luna; ☎0726.522.364**

92. **COSTIN GEORGIAN,** la 1 minut de metrou semidec., 34 mp, mobilat, utilat, gars. conf. 1, mobilata utilata complet, g, f, p, um, foarte curata, cu balcon, cablu, internet, tv, contorizata, etaj 4/9, **200 €;** ☎0724.681.908

93. **COSTIN GEORGIAN,** McDonalds, dec., 40 mp, mobilat, utilat, garsoniera, et 5/8, nou renovata, termopan, parchet, usa metalica, gresie, faianta, aer conditionat, alarma, 2 min. metrou si RATB, 1+1, **230 €;** ☎0748.270.224/ 0742.062.452

94. **COTROCENI,** metrou Eroilor, dec., 40 mp, mobilat, utilat, mobilata/utilata modern, spatioasa, gresie, faianta, parchet, termopan, AC, tv lcd, centrala proprie.Vecinatati: Grozavesti, Plevnei, Izvor, Unirii, Panduri, Politehnica, Universitate. OIA 77671 , **300 €;** ☎0731.324.659 office@catalog-rezidential.ro www.inchirieri-rapide.ro

95. **CRANGASI,** metrou, dec., 34 mp, mobilat, utilat, mobilata modern, bucataria utilata, masina de spalat, gresie, faianta, parchet, termopan, usa metalica, libera, acces 3 minute metrou Crangasi, linia 41, Turda, Militari, Virtutii, Lujerului, **220 €;** ☎0729.323.433

96. **DACIA,** Ambasade, Polona, Tunari, Eminescu, dec., 40 mp, mobilat, utilat, garsoniera dubla, renovata, instalatii refacute, etajul 1/3, spatioasa, luminoasa, vedere spate, verdeata, bloc deosebit, izolat termic, fara bulina, electrocasnice noi, **290 €/luna;** ☎0722.345.193 mihalachemonica@gmail.com

97. **DECEBAL,** Alba Iulia, dec., 22 mp, mobilat, utilat, gars. etaj 3/10, 5 min. de metrou Unirii, Mall Vitan, pret 800 L, **180

Imobiliare închirieri GARSONIERE

135. **DRUMUL TABEREI** 34 mobilat, inchiriez gars.; ☎0721.134.905

136. **DRUMUL TABEREI** AFI, dec., 35 mp, mobilat, 1/4, proprietar, exclus intermediari, **220 €/luna;** ☎0726.711.570

137. **DRUMUL TABEREI** ANL Brancusi, dec., 45 mp, mobilat, utilat, etaj 2/4, mobila moderna, renovata, gresie, faianta, parchet, termopan, masina de spalat, libera, zona buna, apropiere de Ratb linia 168, parc, apropiere Militari, **200 €;** ☎0724.370.636 mfirut@yahoo.com

138. **DRUMUL TABEREI** Bd. Timisoara cu Romancierilor, stradal, semidec., 22 mp, mobilat, utilat, confort 2, etaj 1/4, mobilier nou, amenajata modern, libera, **165 €;** ☎0726.881.809/ 0769.820.515 iulian78zburlea@yahoo.com

139. **DRUMUL TABEREI** complex rezidential Primavara, dec., 40 mp, mobilat, utilat, etaj 14/15, open space, modern, vecinatati Lidl, mijloace de transport, parchet, gresie, faianta, termopan, centrala termica, liber, **200 €;** ☎0723.118.778/ 021.430.37.40 stentorintermed@yahoo.com

140. **DRUMUL TABEREI** Compozitorilor, dec., 35 mp, mobilat, utilat, conf. 1, 4/10, masina de spalat rufe cu uscator, masina de spalat vase, aer conditionat, apometre, televizor, balcon locuibil izolat termic, avans 1+1, apropiere 41 si linii 71,69,126, **250 €;** ☎0743.603.235

141. **DRUMUL TABEREI** Compozitorilor, dec., 40 mp, mobilat, utilat, contract Anaf inclus in pret, totul nou, mobila moderna noua, renovata recent, primul chirias, ocazie, **250 €;** ☎0751.427.385

142. **DRUMUL TABEREI** Compozitorilor, mobilat, garsoniera, cf. I, balcon, renovata, etaj 1, proprietar, exclus intermediari, fix, **200 €;** ☎0784.125.009

143. **DRUMUL TABEREI** Favorit, semidec., 34 mp, mobilat, utilat, AFI 5 minute, masina de spalat, usa metalica, parchet, aer cond., balcon inchis, contorizata, et. 1/10, tv, net, accepta fete cupluri, baieti, agentie, **200 €;** ☎0727.239.100/ 0761.459.196

144. **DRUMUL TABEREI** Favorit, dec., 30 mp, mobilat, utilat, etaj 5/9, amenajata obisnuit, mocheta, termopan, aer conditionat, masina de spalat, aragaz, frigider, liber, pret neg., **200 €;** ☎0723.118.764/ 0723.118.758 stentorintermed@yahoo.com

145. **DRUMUL TABEREI** Favorit, dec., 38 mp, mobilat, utilat, mobila moderna, renovata recent, ocazie, **190 €;** ☎0751.427.385 codrut.ion8@gmail.com

146. **DRUMUL TABEREI** Favorit, mobilat, utilat, parter/9, cu balcon, confort 1, mobila tinereasca, curata, g, f, p, um, libera, avans+ 1 luna garantie, apropiere RATB, **190 €/luna;** ☎0734.707.748

147. **DRUMUL TABEREI** Favorit, str. Sibiu, dec., 32 mp, mobilat, utilat, garsoniera, langa turnul de apa. Proprietar, **200 €;** ☎0730.257.124 k057y20@gmail.com

148. **DRUMUL TABEREI** Militari, mobilat, utilat, cf.1, masina de spalat, termopan, usa metal, libera 1+1garantie, **200 €;** ☎0721.335.949

149. **DRUMUL TABEREI** Moghioros, semidec., cf. 2, parter, mobilata clasic, usa metal, frigider,aragaz, masina de spalat, **150 €;** ☎0763.199.610

150. **DRUMUL TABEREI** Moghioros, mobilat, utilat, garsoniera, totul nou, frigider, aragaz, masina de spalat, gresie, faianta, usa metalica, termopan, intretinere mica, zona linistita, garsoniera arata superb, **190 €;** ☎0729.080.077

151. **DRUMUL TABEREI** Piata Moghioros, semidec., 20 mp, mobilat, utilat, et. 1/10, aragaz, hota, frigider, masina de spalat, termopan, usa metalica, **800 L;** ☎0721.242.956

152. **DRUMUL TABEREI** Piata Moghioros, semidec., 32 mp, mobilat partial, utilat partial, parter inalt, balcon logie, renovata, bucatarie mobilata si utilata doar cu aragaz, gresie, faianta, termopan, usa metalica, balcon, libera, apropiere 41, Ratb, Militari, **170 €;** ☎0724.370.636/ 0724.262.436 mfirut@yahoo.com

153. **DRUMUL TABEREI** Plaza Romania, mobilat, confort 1 ,7/10, stradal, frigider, aragaz, masina de spalat, gresie, faianta, parchet, t. u. met, a.c., tv color, contorizat, **215 €;** ☎0748.210.006

154. **DRUMUL TABEREI** Plazza Romania, imediat tramvai 41, 1 statie metrou Lujerului, semidec., 35 mp, mobilat, utilat, parter din 10, balcon, confort 1, modern, frumos, termopane, parchet, usa metalica, libera, chiria 1+1. Libera. Sunati, **800 L;** ☎0722.871.755/ 0762.675.903

155. **DRUMUL TABEREI** Plazza, semidec., 34 mp, mobilat, utilat, garsoniera, 3 min. linia 41, Plazza la 2 min., termopan, parchet, aer conditionat open space, 6/9. Militari, Crangasi, Drumul taberei 1+1luna! **200 €;** ☎0727.239.100

156. **DRUMUL TABEREI** Sibiu, semidec., 34 mp, mobilat, utilat, proprietar, garsoniera recent renovata, libera, 4-5 min. de Afi Cotroceni, RATB in fata blocului,1+1, **1.100 L/luna;** ☎0765.759.275 gabrieldiacanu@yahoo.co.uk

157. **DRUMUL TABEREI** Valea Oltului, semidec., 44 mp, mobilat, utilat, parter/4, balcon, bloc nou, centrala proprie, 1+1, **200 €;** ☎0722.970.050

158. **DRUMUL TABEREI** zona Favorit, mobilat, renovata, gresie, faianta, parchet, dotata complet, parter cu balcon inchis, calduroasa; ☎0724.033.268/ 0735.531.676

159. **DRUMUL TABEREI 34,** dec., balcon, p/9, termopan, mobilata modern, renovata, **230 €;** ☎0723.627.531

160. **DRUMUL TABEREI,** dec., 35 mp, mobilat, utilat, garsoniera, aragaz, usa metalica, frigider, masina de spalat, usor negociabil, **1.200 L;** ☎0729.080.178

161. **DRUMUL TABEREI,** mobilat, utilat, inchiriez garsoniera, **220 €;** ☎0741.259.625

162. **DRUMUL TABEREI,** dec., 40 mp, mobilat, utilat, proprietar, lux, superba, luminoasa, bloc nou, situata in Cartierul ANL Brancusi, utilata si mobilata deosebit, Ratb la scara blocului, costuri de intretinere extrem de mici. Conditii: avans, garantii, **300 €;** ☎0749.995.269 siliviunadolu@yahoo.com

163. **DRUMUL TABEREI,** 5 min. Favorit, dec., 32 mp, mobilat, utilat, confort 1, etaj 4/9, aer conditionat, termopan, parchet, usa metalica, mobilat/ utilat complet, liber, **200 €;** ☎0766.668.893 albeanu@yahoo.com

164. **DRUMUL TABEREI,** ANL Brancusi, dec., 45 mp, mobilat, utilat, et. 3/ 4, dec.a, bloc nou, 45 mp, mobilata modern, renovata, utilata complet, gresie, faianta, parchet, termopan, usa metalica, apropiere RATB linia 168, parc, Mega Image, Kaufland, 1l+1l, **220 €;** ☎0724.370.636/ 0724.262.436 mfirut@yahoo.com

165. **DRUMUL TABEREI,** Billa, 38 mp, mobilat, et. 7/ 9, dec.a, renovata total, mobila noua, gresie, faianta, parchet, termopan, usa metalica, balcon inchis in termopan, 200 €+garantie, **200 €;** ☎0770.438.713/ 0769.088.539 www.imobiliareclass.ro

166. **DRUMUL TABEREI,** Billa, Azzuro, mobilat, lux, confort 1, etajul 1, **180 €;** ☎0724.523.385/ 0769.307.674

167. **DRUMUL TABEREI,** Cartier Brancusi, dec., 40 mp, mobilat, utilat, acces transport prin Bdul. Timisoara si Dr. Taberei, et. 1, balcon, mobilata complet, utilata, termopan, parchet, gresie, faianta, seriozitate, garantie, termen lung, **200 €;** ☎0721.019.959

168. **DRUMUL TABEREI,** Favorit, dec., 30 mp, mobilat, utilat, etaj 5/ 9, amenajata obisnuit, mocheta, termopan, aer conditionat, masina de spalat, aragaz, frigider, liber, pret negociabil, **200 €;** ☎0723.118.764/ 0723.118.758 stentorintermed@yahoo.com

169. **DRUMUL TABEREI,** Favorit, dec., 38 mp, mobilat, utilat, mobilata modern, utilata complet, renovata, urgent, **170 €;** ☎0751.427.385

170. **DRUMUL TABEREI,** Moghioros, semidec., 22 mp, mobilat, utilat, particular, garsoniera etaj 8/10, zugravita, complet mobilata si utilata, totul nou: frigider, aragaz, masina de spalat, cablu tv, internet, g, f, t, um, p, termen lung,1+1 garantie, **190 €;** ☎0724.403.375

171. **DRUMUL TABEREI,** Parc Moghioros, tramvai 41, dec., 35 mp, mobilat, utilat, renovata recent, mobila moderna, nou (masina de spalat, aragaz, frigider, tv la cerere). Imbunatatiri: gresie, faianta, parchet, t, um. Apometre, repartitoare, izolata, **200 €/luna;** ☎0725.691.900/ 0762.079.095

172. **DRUMUL TABEREI,** Piata Moghioros, semidec., 20 mp, mobilat, utilat, aragaz, frigider, masina de spalat, totul nou, libera, multa verdeata, piata, termopan, gresie, faianta, **190 €;** ☎0721.242.956

173. **DRUMUL TABEREI,** Piata Moghioros, sector 6, semidec., 29 mp, ofer la inchiriat pe termen lung (minim 1 an) garsoniera, confort 1, 1982, etaj 3, total mobilata clasic si utilata, gresie, faianta, proaspat zugravita, exclus agentii, garantie 1 luna, **900 L;** ☎0740.170.220

174. **DRUMUL TABEREI,** Plaza, semidec., 32 mp, mobilat, utilat, confort 1, mobilat simplu, aragaz, frigider, masina de spalat, curata, etaj 5/10, bloc stradal, vav de statia tranvai 41, P-ta Moghioros, 3 minute metrou Lujerului la o statie, 1+1, **169 €;** ☎0721.500.393/ 0768.848.879

175. **DRUMUL TABEREI,** Plaza, semidec., 33 mp, utilat, etaj 8, cf. 1, mobilata modern, tineresc, g, f, p, t, um, ac, libera, tr. 41, metrou Lujerului, piata, **210 €;** ☎0760.654.544/ 021.440.22.49 conceptimobiliare@yahoo.com www.conceptimobiliare.ro

176. **DRUMUL TABEREI,** Plaza, 3 min. linia tramvai 41, 10 min. metrou Lujerului, mobilat, utilat, renovata: termopan, parchet, gresie, faianta, et. 7/ 10, mobilata modern, utilata complet: masina de spalat, frigider, aragaz, aer conditionat, usa metalica, libera, **250 €;** ☎0751.581.657/ 0761.588.569

177. **DRUMUL TABEREI,** Plazza Mall, dec., 25 mp, mobilat, utilat, mobilata modern nou, utilata complet nou, renovata recent, AC, LCD, primul chirias, **190 €;** ☎0751.427.385

178. **DRUMUL TABEREI,** Sibiu int. Compozitorilor, semidec., 32 mp, mobilat, utilat, confort 1, etaj 9/10, aragaz, frigider, masina spalat, televizor, garantia se poate da in 2 transe, 2 lifturi, zona verde, la 5 minute de Afi Cotroceni, **175 €;** ☎0730.160.851 realmediaimobiliare@yahoo.ro

179. **DRUMUL TABEREI,** Timisoara, 38 mp, mobilat, p/4, dec.a, renovata recent, mobilata si utilata, 200 €+garantie, **200 €;** ☎0770.438.713/ 0769.088.539 www.imobiliareclass.ro

180. **DRUMUL TABEREI,** Valea Argesului, dec., 37 mp, mobilat, utilat, renovata recent, mobilata nou, modern, confort 1, masina de spalat, aragaz, frigider, tv, aer conditionat, catv, net, sporturi, acces imediat Ratb, bloc reabilitat, **210 €;** ☎0725.691.900/ 0762.079.095

181. **DRUMUL TABEREI,** Valea Argesului, dec., 37 mp, mobilat, utilat, renovata recent, mobilata nou, modern, confort 1, masina de spalat, aragaz, frigider, tv, aer conditionat, catv, net, sporturi, acces imediat Ratb, bloc reabilitat, **210 €;** ☎0725.691.900/ 0762.079.095

182. **DRUMUL TABEREI,** Valea Argesului, dec., 37 mp, mobilat, utilat, renovata recent, mobilata nou, modern, confort 1, masina de spalat, aragaz, frigider, tv, aer conditionat, catv, net, sporturi, acces imediat Ratb, bloc reabilitat, **210 €;** ☎0725.691.900/ 0762.079.095

183. **EROII REVOLUTIEI,** dec., 40 mp, mobilat, utilat, garsoniera in spate la Citty Mall, 5 minute de metrou, parter/8, proprietar, **200 €/luna;** ☎0741.215.674

184. **EROII REVOLUTIEI,** str. Periele Gheorghiu, 7 min. de metrou, dec., 36 mp, gars., constr. 2015, et. 2, mobila noua, **260 €;** ☎0745.032.533

185. **FAVORIT,** str. Sibiu, semidec., 32 mp, mobilat, utilat, garsoniera confort 1, bl. T9, et. 4/ 10, 5 min. de AFI, complet mobilata si utilata, g, f, termopan, parchet, dressing masina spalat, frigider, balcon inchis, usa metalica, alarma, **1.000 L;** ☎0722.355.586

186. **FERDINAND** dec., 32 mp, mobilat, utilat, garsoniera etaj 1/10, modern, **220 €;** ☎0735.951.095/ 0765.404.301 topurgentimobiliare@gmail.com

187. **FIZICIENILOR,** Lidl, dec., 32 mp, mobilat, utilat, garsoniera parter din 6, bloc reabilitat termic, centrala de apartament, contorizata total separat, costuri mici. Mobilata frumos, utilata complet, masina de spalat, renovata total. Libera, **200 €;** ☎0722.871.755/ 0766.486.240

188. **GARA DE NORD** hotel Ibis, semidec., 32 mp, mobilat, utilat, 4/7, bloc reabilitat, gresie, faianta, parchet, termopan, aer conditionat, mobila moderna, libera, langa metrou si statii ratb, 1 luna+1 luna garantie, pret fix, **230 €;** ☎0724.359.921

189. **GARA DE NORD,** mobilat, inch. gars. in zona, total imb., particular; ☎0726.429.572/ 021.230.64.99

190. **GARA DE NORD,** inchiriez garsoniera; ☎0734.766.296

191. **GARA DE NORD,** proprietar inchiriez gars., complet utilata, la Ministerul Transporturilor, pret **750 L;** ☎0799.636.637

192. **GARA DE NORD,** 3 min. metrou, 38 mp, mobilat, aragaz, frigider, masina spalat, aer conditionat, cochet, 6/9, **200 €;** ☎0728.842.733

193. **GARSONIERA** 20 mp, mobilat, utilat, /camera camin nefamilisti, chiuveta, grup sanitar, unei fete, 1 + 1 luna garantie, **400 L;** ☎0742.145.909

194. **GHENCEA** -Drumul Taberei, mobilat, utilat, garsoniera cf. 1, modern, et. 5/10, g, f, t, **1.000 L;** ☎0723.821.446

195. **GIURGIULUI** Soseaua, City Mall, semidec., 30 mp, mobilat, utilat, complex rezidential format din 2 blocuri constructie 2012, masina spalat, frigider, tv, plita electrica, aer conditionat, stradal langa tramvaiul 7, 25, 11, direct proprietar, **150 €;** ☎0786.262.798 codrea_ana@yahoo.com

196. **GIURGIULUI** Soseaua, City Mall, semidec., 33 mp, mobilat, utilat, complex rezidential format din 2 blocuri constructie 2012, masina spalat, frigider, tv, plita electrica, aer conditionat, stradal langa tramvaiul 7, 25, 11, direct proprietar, **200 €;** ☎0786.262.798 codrea_ana@yahoo.com

197. **GIURGIULUI,** Luica, dec., 28 mp, mobilat, utilat, garsoniera curata si libera, strada linistita, se inchiriaza numai pentru angajati MAPN si MI, o luna chirie plus una garantie, etaj 3/4, **888 L;** ☎0724.270.019 travaharealestate@gmail.com www.travahar.ro

198. **GIURGIULUI,** Toporasi, 20 mp, mobilat, garsoniera la curte, utilitatile incluse, baie, bucatarie separat, **700 L;** ☎0761.611.425

199. **GIURGIULUI,** Toporasi, 35 mp, mobilat, utilat, in vila, intrare separata, centrala proprie, gresie, faianta, parchet, termopane, aragaz, frigider, masina de spalat, **150 €/luna;** ☎0761.532.117/ 0722.542.692

200. **GIURGIULUI,** zona Sos. Giurgiului, semidec., 35 mp, mobilat, utilat, garsoniera 35 mp, confort 1, mobilat si utilat (aragaz, frigider, masina de spalat) centrala proprie, bloc 2012 Chirie 1+1 garantie. Exclus Agentie, direct proprietar, **900 L;** ☎0730.658.895/ 0767.956.233 Raluca.ilies26@yahoo.com

201. **GORJULUI,** Metrou Gorjului 3 min., dec., 42 mp, mobilat, utilat, 3/5, centrala termica proprie, contorizat integral, bucatarie inchisa, finisaje de calitate, mobilat decent, Piata Gorjului, Profi, Iuliu Maniu, Valea Lunga (ID: DEX1C806), **220 €/luna;** ☎0799.944.461 filip.iimob@gmail.com

202. **IANCULUI** -Avrig, Intermacedonia, Mihai Bravu, la 1 minut de metrou, dec., 42 mp, mobilat, utilat, 9/10, modern, g, f, um, termopane peste tot, renovata acum, A/C, aragaz, frigider, ms, contorizata, tv, internet, bloc mixt, balcon termopan, libera, ocazie, **220 €;** ☎0784.420.254

203. **IANCULUI** Avrig, Inter Macedonia, Mihai Bravu, aproape metrou, dec., 42 mp, mobilat, utilat, 9/10, modern, g, f, p, t, um, renovata acum 2 zile, ac, aragaz, frigider, ms, apometre, repartitoare, tv, internet, balcon inchis termopan, libera, **220 €;** ☎0720.616.529

204. **IANCULUI** gura de metrou, stradal, dec., 40 mp, mobilat, utilat, bloc mixt, et. 1, finisaje moderne, termopan, gresie, faianta, parchet, usa metal, mobila moderna, masina spalat, frigider, aragaz, ac, apropiere Vatra Luminoasa, M. Bravu, **250 €/luna;** ☎0755.075.903/ 021.252.33.22 iancului@excesimobiliare.ro www.excesimobiliare.ro

205. **IANCULUI** metrou semidec., 30 mp, mobilat, utilat, garsoniera situata la gura de metrou Iancului, iesirea dinspre Ferdinand, etaj 1, renovata de curand. Contractul de inchiriere va fi inregistrat de ANAF, libera, **225 €;** ☎0761.220.448 maryaalex1516@gmail.com

206. **IANCULUI,** Avrig, Intermacedonia, la 1 minut de metrou, dec., 42 mp, mobilat, utilat, utilata, mobilata modern cu imbunatatiri, g, f, p, um, termopane peste tot, ac, aragaz, frigider, masina de spalat, contorizata, tv, internet,balcon inchis termopan, libera, **220 €;** ☎0784.420.254

207. **IANCULUI,** Avrig, la 1 minut de metrou, dec., 42 mp, mobilat, utilat, et. 9/10, utilata, mobilata modern, g, f, p, t, um, renovata acum, aragaz, frigider, masina de spalat, ac, apometre, repartitoare, tv, internet, bloc mixt, balcon termopan, libera, **220 €;** ☎0720.616.529

208. **IANCULUI,** Avrig, la 2 minute de metrou, semidec., 36 mp, mobilat, utilat, cf. 1, gresie, faianta, parchet, termopan, usa metalica, zugravita acum toata mobila noua, utilata complet, libera, vizite urgent, merita, **220 €;** ☎0728.879.794

209. **IANCULUI,** metrou, semidec., 36 mp, mobilat, utilat, garsoniera, confort 1, 6/10, modern, renovata, gresie, faianta, parchet, t, usa metalica, ac conditionat, libera, Elev Stefanescu, **200 €;** ☎0736.965.547 dumitru_niculina_2007@yahoo.com

210. **IANCULUI,** strada Elev Stefanescu, la 4 minute de metrou, semidec., 36 mp, mobilat, utilat, masina de spalat, aer conditionat, canapea pat, curata, libera, **210 €;** ☎0765.038.912 casaperdueconsulting@yahoo.com

211. **INTERCONTINENTAL,** vizavi la gura de metrou, intrare stradala, etaj 9 plus pod, amenajata nou 2016 (g, f, parchet, termopan, inst. elec. AC), intretinere foarte mica, exclus studenti, pozitie frumoasa cu balconas terasa, garantie + **260 €;** ☎0723.378.858

212. **IULIU MANIU BULEVARDUL,** nr.51, 35 mp, mobilat, utilat, constr. 1980, et.12, 2 lifturi, curat, bloc Mega Image, Cora, **230 €;** ☎0723.254.470

213. **LACUL TEI** -Teiul Doamnei, semidec., 36 mp, mobilat, utilat, confort 1, et 8/8, mobilata utilata complet nou, zugravita recent, total imbunatatita, libera, 1+1.Vec: Obor, Colentina, 1+1, **200 €/1+1;** ☎0766.400.300

214. **LACUL TEI** Domino dec., 40 mp, mobilat, neutilat, garsoniera etaj 1/4 si 6/10 g, f, t, p **210 €;** ☎0728.449.209/ 0765.404.301 topurgentimobiliare@gmail.com

215. **LACUL TEI,** 30 mp, mobilat, utilat, proprietar inchiriez gars. renovata recent, centrala termica, intretinere mica, libera, **150 €;** ☎0732.954.654

216. **LACUL TEI,** Facultate, Parc, dec., 42 mp, mobilat, utilat, 7/10, cf.1 sp, 2 lifturi, curata, g, f, p, um, modern, (masina spalat), libera, zona linistita, contract la financiar, 1+1, **1.000 L;** ☎0770.956.572

217. **LACUL TEI,** Facultatea de Constructii, dec., 43 mp, mobilat, utilat, ultramoderna, libera, 2 lifturi, vecin.: Aviatiei, Ghica, Obor, Colentina, Dorobanti, Floreasca, Pipera, Stefan cel Mare, **230 €;** ☎0722.393.151 mihai67_rosu@yahoo.com

218. **LACUL TEI,** strada Grigore Ionescu, semidec., 32 mp, mobilat, utilat, garsoniera pe cf. I, etaj 8/8, bloc mixt, toate imbunatatirile, mobilata si utilata modern, libera vizite, urgent, merita, **200 €;** ☎0728.879.794/ 0721.221.940

219. **LACUL TEI,** Zambilelor, mobilat partial, utilat, termen lung, p/4, centrala, termopan, um, Domino, Kaufland, **850 L;** ☎0756.250.501

220. **LIVEZILOR STRADA, mobilat, inchiriez gars., et. 2, g, f, t, p, sect. 5, neg., 600 L; ☎0766.611.411**

221. **LIVIU REBREANU STRADA,** Auchan Titan, dec., 35 mp, utilat, et.9, constr. 2010, bloc rezidential Rasarit de Soare, **250 €;** ☎0762.006.868

222. **LIZEANU, Doamna Ghica, dec., 42 mp, P/10, renovata total, ideal afacere, 250 €; ☎0761.616.742**

223. **LUCRETIU PATRASCANU,** langa metrou, et.4, **170 €;** ☎0735.937.615

224. **LUICA** Berceni, dec., 30 mp, mobilat, utilat, proprietar, nou amenajata, nelocuita, gresie, faianta, termopane, ac, etajul 2/4, fotografii reale, foarte cochета, exclus cu animale, 1+1 garantie, pe termen lung, **200 €;** ☎0726.271.039

225. **LUJERULUI** Militari, 2 min metrou Lujerului, semidec., 31 mp, mobilat, utilat, cf.1, modern, parter inalt, balcon, parchet, g, f, t, masina spalat, frigider, renovata recent, contract Adm Financ. **230 €;** ☎0725.084.444/ 021.210.76.00 ancasweethome@gmail.com www.sweethomeimob.ro

226. **LUJERULUI,** 40 mp, mobilat, utilat, direct proprietar, garsoniera confort 1 in Militari Lujerului, mobilata si utilata modern, 2 min. de Cora si toate mijloacele de transport in comun (preferabil fata/ fete sau cuplu), **1.000 L;** ☎0749.857.599

227. **LUJERULUI,** Cora, 2 minute de metrou, semidec., 34 mp, mobilat, utilat, lux, totul nou,finisaje, mobilier si electrocasnice, la prima inchiriere, etaj 1/8, tv lcd, cuptor, aer conditionat, masina spalat, apropiere Crangasi, Drumul Taberei, Cotroceni, **260 €;** ☎0730.941.521

228. **LUJERULUI,** metrou 5 min, str. Cupolei, semidec., 32 mp, mobilat, utilat, et. 1/9, balcon inchis, bucatarie inchisa, mobilata Ikea, tv, contract ANAF inclus, se accepta animale de companie, Cora Militari, Gorjului, Iuliu Maniu, Plaza, Politehnica, Crangasi 1+1, **220 €/ luna;** ☎0748.320.378

229. **MAGHERU** Piata Romana, dec., 38 mp, nemobilat, utilat, confort 1, 1/7, libera, finisata, bucatarie utilata, bloc stradal, intrare stradala, vedere stradala, ideal firma, locuit, parchet, termopan, aer conditionat, usa metalica, 1+1 garantie, **305 €;** ☎0722.568.283

230. **MAGHERU,** dec., 38 mp, mobilat, utilat, garsoniera cf. 1 dec.a, mobilata modern, utilata, etaj 6/ 8, vedere spate, renovata recent, gresie, faianta, parchet, termopan, frigider, ac, Tv. Garsoniera este libera. 2 minute pana la metrou, **370 €;** ☎0761.086.217/ 0733.154.800 baraceanu.daniela@yahoo.com

231. **MAGHERU,** Universitate, semidec., 24 mp, mobilat, utilat, etaj 3, bloc fara bulina, 2 lifturi, renovata integral, aragaz, frigider, masina de spalat, toaster, cafetiera, cuptor microunde, **250 €;** ☎0756.923.564 ocaziebuna@gmail.com www.rezidentialcentral.ro

232. **MALL** Sun Plaza Big, dec., 40 mp, mobilat, utilat, proprietar, complet utilata si mobilata lux. La 5 min. mers pe jos de Mall Sun Plaza. La 2 min. de Pta Berceni. Nu accept studenti. Ideal pentru un cuplu de salariati. Zona linistita, **260 €;** ☎0722.827.094

233. **METALURGIEI BULEVARDUL** - Lidl, semidec., 33 mp, mobilat, utilat, proprietar, gars. noua, an 2015, et.3, lift, centrala, balcon, temropan, nefumatori, sect. 4, **1.000 L;** ☎0729.157.751

234. **MIHAI BRAVU** New City Residence, Kaufland, dec., 45 mp, mobilat, utilat, constructie 2015, etaj 10/12, balcon, contorizata, centrala proprie, moderna, totul nou, aer conditionat, contract, 5 min metrou Dristor, contract, **360 €;** ☎0721.130.152 office.rezo@gmail.com

235. **Mihai Bravu,** Vitan, acces pietonal 10-12 minute pana la metrou Dristor, semidec., 35 mp, mobilat, utilat, renovata, etaj 9/10, bloc foarte curat, 2 lifturi recent modernizate,balcon inchis cu termopan, aer conditionat, canapea extensibila, libera, curata, **200 €;** ☎0722.345.193 mihalachemonica@gmail.com

236. **MIHALACHE,** Victoriei, Turda, semidec., 35 mp, mobilat, utilat, et. 9/10, bloc 1982 reabilitat, 2 lifturi, gresie, faianta, usa metalica, termopan, aer conditionat, tv, aragaz, frigider, masina spalat, pat dublu si canapea extensibila, proprietar, **250 €;** ☎0740.121.267

237. **MILITARI** dec., 30 mp, mobilat, utilat, etaj 3, recent renovata, centrala termica, complet modern, 3 minute Metrou Gorjului sau Veteranilor, **230 €;** ☎0761.354.111

238. **MILITARI** (Apusul) dec., 58 mp, mobilat, utilat, apartament cu 2 camere, semidec., aproape de metrou, aragaz, masina de spalat etc, etaj 1/8, **250 €;** ☎0729.080.178

239. **MILITARI** -Apusului 60 mp, mobilat, utilat, inchiriez o camera dintr-un apartament cu 3 camere pentru o fata. Rog seriozitate, urgent, **100 €;** ☎0728.005.657

240. **MILITARI** -Cora - Lujerului, 35 mp, mobilat, utilat, cf. 1, 7/10, 2 lifturi, langa metrou, stradala, g, f, p, t, um, ac, curata, 2 luni x **180 €;** ☎0721.262.173

241. **MILITARI** -Valea Lunga 30 mp, mobilat, proprietar, renovata, aer conditionat, centrala, et. 4/4. Vizionari dupa 14:00; ☎0723.888.458

242. **MILITARI** Gorjului dec., 32 mp, mobilat, utilat, proprietar, garsoniera, confort 1, etaj 1, terasa **750 L;** ☎0720.129.650

243. **MILITARI** Gorjului, dec., 33 mp, mobilat, p/8, termopan, gresie, faianta, parchet, aragaz, frigider, masina de spalat, **180 €;** ☎0736.731.367

244. **MILITARI** Gorjului, dec., mobilat, particular, confort 1, apropiere metrou, modern, gresie, faianta, parchet, t, centrala termica, bloc izolat termic, 1+1 garantie, **230 €/luna;** ☎0724.028.490

245. **MILITARI** Gorjului, dec., 38 mp, mobilat, utilat, proprietar, cf. 1, et. 3/4, bloc mixt, renovata, utilata, mobila noua, foarte curat, liber, parchet, gresie, faianta, termopan, usa metalica, balcon inchis, fara animale, fara comision, 1+1, viz. dupa ora 17, **220 €;** ☎0733.049.000 nycman91@rdslink.ro

246. **MILITARI** Gorjului, 40 mp, mobilat, proprietar, frigider, aragaz, masina spalat, AC, termopan, exclus agentilie; ☎0724.755.412

247. **MILITARI** Iuliu Maniu, metrou, semidec., 38 mp, mobilat, utilat, etaj 4/10, modern, parchet, gresie, faianta, termopan, usa metalica, masina de spalat, aragaz, frigider, liber, **1.000 L;** ☎0723.118.778/ 0723.118.764 stentorintermed@yahoo.com

248. **MILITARI** metrou Pacii, mobilat, proprietar, gars., mobila noua Ikea, gresie, faianta parchet, termopan, apometre, usa metalica, nefumatori, termen lung, renovata, **200 €;** ☎031.807.00.39/ 0724.428.136

249. **MILITARI** Orsova, dec., 42 mp, mobilat, utilat, an 1990, 2/4, aproape Profi, gresie, faianta, parchet, UM, **250 €;** ☎0743.874.298

250. **MILITARI** Pacii, semidec., 32 mp, mobilat, utilat, aragaz, masina de spalat, frigider, usa metalica, libera, zona frumoasa, intretinerea mica, **200 €;** ☎0721.242.956

251. **MILITARI** Politehnica, dec., 38 mp, mobilat, utilat, particular, aer conditionat, tv, masina de spalat, cuptor microunde, frigider, aragaz, gresie, faianta, t, usa metalica parchet, renovata recent, bloc reabilitat, zona linistita, parcare, **1.000 L/luna;** ☎0770.958.231

252. **MILITARI** Rosu, dec., 33 mp, nemobilat, neutilat, gars., bloc nou locuit din 2015, etaj 1/3, centrala termica intretinere foarte mica, pereti tapetati cu tapet de super calitate, Maxi Taxi 611, RATB 178 si 138, **150 €;** ☎0761.028.046/ 0729.481.840 eurocasaro@gmail.com www.eurocasaimobiliare.ro

253. **MILITARI** Timonierului, dec., mobilat, utilat, parter/10, confort 1, libera, imbunatatiri, metrou, piata, Mall, **860 L;** ☎0728.934.654

254. **MILITARI** Uverturii, dec., 37 mp, nemobilat, neutilat, balcon, libera, finisata la cheie, bloc 2016, CBR119847 **250 €;** ☎0723.669.744 gina.serbanescu@coldwell-banker.ro cbimobiliare.ro

255. **MILITARI** Veteranilor metrou, piata, str. Timonierului, semidec., 35 mp, mobilat, utilat, 1/4, centrala, la 200 € si gars. la piata, 7/9, amenajata, gresie, faianta, parchet, termopan, usa metalica, pat si canapea, **220 €;** ☎0765.281.761/ 0734.413.848 smileimobiliare@yahoo.ro

256. **MILITARI** Veteranilor, 36 mp, mobilat, utilat, confort 1, bloc mixt, finisata modern, mobilat Mobexpert, langa piata si metrou, **240 €;** ☎0735.345.850/ 021.260.04.79

257. **MILITARI** Veteranilor, semidec., 33 mp, mobilat, utilat, garsoniera renovata, situata la etajul 1, la 2 min de metrou, piata si multiple mijloace de transport, **230 €;** ☎0725.556.900

258. **MILITARI RESIDENCE,** dec., mobilat, utilat, proprietar, acte, 42,44 mp utili, et. 4, 6, balcon inchis, f, g, p, t, ct, ac, Ratb, metrou, Auchan, 1+1, **250 €;** ☎0743.808.788

259. **MILITARI RESIDENCE,** str. Rezervelor, 35 mp, mobilat, utilat, stradal, constructie 2016, 1/4, totul nou, parcare, primul chirias, **225 €;** ☎0767.166.092

260. **MILITARI,** dec., 00 mp, nemobilat, neutilat, garsoniera, confort 1, parter, + o luna avans, **160 €/luna;** ☎0721.198.832

261. **MILITARI,** Auchan, dec., 35 mp, mobilat, utilat, garsoniera, mobilata si utilata complet, totul nou, etajul 2/3, exclus agentii, direct proprietar. Frigider, aragaz, masina de spalat, mobila camera, pat, **200 €;** ☎0728.370.099

262. **MILITARI,** complex rezidential Primavara, dec., 40 mp, mobilat, utilat, etaj 14/15, open space, modern, vecinatati Lidl, mijloace de transport, parchet, gresie, faianta, termopan, centrala termica, liber, **200 €;** ☎0723.118.778/ 021.430.37.40 stentorintermed@yahoo.com

263. **MILITARI,** Cora, Lujerului, apropiere metrou, mobilat, utilat, confort 1, lux, etaj 1, urgent, **200 €;** ☎0724.523.385/ 0769.307.674

264. **MILITARI,** Cora, str. Timonierului, dec., 43 mp, mobilat, utilat, confort 1 sporit, etaj 8, bloc 1985, max. 5 min. metrou, mobilata si utilata integral, totul nou si de calitate, internet+wi-fi, loc parcare platit, libera, chiar merita; **240 €;** ☎0761.680.040

265. **MILITARI,** Gorjului, 5 min. metrou, dec., 38 mp, mobilat, utilat, confort 1, bloc mixt, et. 7/ 10, dec.a, renovata anul acesta, termopan, parchet, gresie,faianta, mobilata modern, utilata complet: masina de spalat, frigider, aragaz, aer conditionat, libera, 1+1, **250 €;** ☎0751.581.657/ 0761.588.569

266. **MILITARI,** Iuliu Maniu, metrou, semidec., 38 mp, mobilat, utilat, etaj 4/10, modern, parchet, gresie, faianta, termopan, usa metalica, masina de spalat, aragaz, frigider, liber, **1.000 L;** ☎0723.118.778/ 0723.118.764 stentorintermed@yahoo.com

267. **MILITARI,** langa Piata Veteranilor, semidec., 35 mp, mobilat, utilat, etaj 5/ 8, imbunatatita si renovata recent. Este mobilata si utilata, inclusiv ac. Aproape de magazine, banci, farmacii, mijloace de transport, metrou. Pret fix, **230 €/luna;** ☎0748.221.574 celina.starimob@gmail.com

268. **MILITARI,** Lujerului, Cora, semidec., 34 mp, mobilat, utilat, etaj 2/10, masina de spalat, aragaz, frigider, usa metalica, balcon inchis termopan, foarte ingrijita, la numai 2 minute de metrou Lujerului, excelenta, 1+1, **230 €;** ☎0722.634.099 office@lettings.ro www.lettings.ro

269. **MILITARI,** Lujerului, Cora, semidec., 34 mp, mobilat, utilat, etaj 2/10, masina de spalat, aragaz, frigider, usa metalica, balcon inchis termopan, foarte ingrijita, la numai 2 minute de metrou Lujerului, excelenta, 1+1, **230 €;** ☎0722.634.099 office@lettings.ro www.lettings.ro

270. **MILITARI,** Lujerului, metrou, dec., 37 mp, mobilat, utilat, mobilata modern si utilata complet, gresie, faianta, parchet, termopan, aragaz, masina de spalat, frigider, TV, AC, renovat recent. Vec: Politehnica, Gorjului, Drumul Taberei Plaza, Afi Cotroceni. OIA77664, **225 €;** ☎0731.324.659 office@catalog-rezidential.ro www.inchirieri-rapide.ro

271. **MILITARI,** Pacii semidec., 37 mp, mobilat, utilat, etaj 9/9 cu teraса

Imobiliare închirieri GARSONIERE

345. **SUDULUI PIATA** - metrou, dec., 37 mp, mobilat, etaj 3, confort 1 sporit, utilata complet nou, doresc familie sau cuplu pe termen lung, **250 €;** ☎0726.490.671

346. **SUDULUI PIATA,** 5 min. de metrou si Sun Plaza, in complex rezidential de lux Jupiter Residence,, mobilat, utilat, 1+1 luna garantie, **230 €;** ☎0734.487.591 silverhouse.imobiliare@gmail.com www.silverhouseinvest.ro

347. **TEI,** str. Berechet, dec., 39 mp, mobilat, utilat, etaj 6/8, proprietar, renovat si utilat 2012, contract, termen lung, contact pe email (telefon dupa prim contact). Vizionari duminica 27 martie. Disponibil. Usor negociabil, **220 €;** deinchiriataparament@yahoo.fr

348. **TEIUL DOAMNEI,** la o statie de metrou Obor, semidec., 35 mp, mobilat, utilat, confort 1, etaj 8\10, 2 lifturi, mobilata, utilata complet nou, zugravita recent, se inchiriaza prima data. Libera .1+1 **1.100 L/1+1+1;** ☎0766.400.300 neagut65@gmail.com

349. **THEODOR PALLADY,** semidec., 30 mp, mobilat, utilat, proprietar, in bloc mixt, 8/10, reabilitat, cu balcon 4 metri patrati, termopane, langa metrou 1 Decembrie 1918 si Piata Trapezului. Fara agentii imobiliare, **200 €;** ☎0729.150.180

350. **TIMPURI NOI,** metrou, Splaiul Unirii- Mircea Voda, dec., 42 mp, mobilat, utilat, cf.1, bloc mixt, etaj 5/7, g, f, t, usa metalica, bloc mixt, stradala, adiacent Unirii, Octavian Goga, **250 €;** ☎0723.460.200/ 021.210.76.00 sweet-home_imob@yahoo.com www.sweet-homeimob.ro

351. **TINERETULUI** Cantemir-adiacent, semidec., 32 mp, mobilat, utilat, bloc nou, etaj 5/5, bine compartimentata si moderna, are pat, proprietar ok. Vecinatati: Unirii, Parcul Carol, Serban Voda, Sincai, metrou, Marasesti, actualizat, **270 €;** ☎0724.391.930 lucian@matimobiliare.ro www.matimobiliare.ro

352. **TINERETULUI** metrou parc, dec., 40 mp, mobilat, utilat, etaj 6/8, finisaje moderne, mobilier nou in camera, tv, dressing, bucatarie mobilata utilata complet, aragaz, frigider, masina spalat, balcon, usa metalica, vedere parc. Sincai, Cantemir, Timpuri Noi. Merita, **240 €;** ☎0755.080.420/ 021.331.30.50 tineretului@excesimobiliare.ro www.excesimobiliare.ro

353. **TINERETULUI** Timpuri Noi, semidec., 34 mp, mobilat, utilat, bloc mixt, renovata, finisaje moderne, gresie, faianta, termopan, usa metalica mobilata/ utilata, aragaz, frigider, masina spalat, balcon inchis, Nerva Traian, Unirii, **220 €;** ☎0743.272.303/ 021.327.56.59 office@confortcasaimobiliare.ro www.confortcasaimobiliare.ro

354. **TINERETULUI,** dec., 35 mp, mobilat, utilat, mobilat complet, curatenie exemplara, zona linistita, etaj 2/10, LCD, microunde, aragaz, masina de spalat, 7 minute mers timpuri noi, 7 minute mers tineretului, RATB in dreptul strazii, **270 €;** ☎0727.327.038 tureamaria@yahoo.com

355. **TINERETULUI,** dec., mobilat, parter, 2 balcoane, bucatarie si camera, metrou, **250 €;** ☎0721.330.830/ 0761.323.537

356. **TINERETULUI,** parc, metrou, strada Caramidari, dec., 32 mp, mobilat, utilat, bloc mixt, etaj 6/ 8, confort 1, balcon, dressing, amenajata modern, repartitoare caldura, contorizat, libera, **250 €;** ☎0751.208.000/ 0744.511.444

357. **TINERETULUI,** Sincai, 4 min. metrou Timpuri Noi, 4 minute metrou Tineretului, dec., 30 mp, mobilat, utilat, particular, mobilata modern, utilata. Colaborez cu agentiile dar nu ofer comision. Pret 1.000 lei, 1+1, **1.000 L;** ☎0723.208.590

358. **TITAN** -metrou, 36 mp, mobilat, utilat, stradala, aproape metrou, 3/10, modern cu imbunatatirii, g, f, t, um, renovata recent, A/C, aragaz, frigider, ms, cuptor microunde, tv, internet, balcon inchis, libera, **200 €;** ☎0720.616.529

359. **TITAN -Postavarul, 20 mp, mobilat, garsoniera confort 2, etaj 8/10, mobilata clasic, bloc stradal, 650 L; ☎0744.207.261**

360. **TITAN** Auchan, 50 m distanta, semidec., mobilat, utilat, 4/10, bloc mixt, termen lung, 1+1. **200 €;** ☎0730.886.318

361. **TITAN** Bila, mobilat, utilat, curata, 1+1, **700 L;** ☎0767.787.992

362. **TITAN** C-tin Brancusi, stradal, semidec., 33 mp, mobilat, utilat, proprietar, confort 1, etaj 3/10, aproape de metrou, parc, bloc civilizat supravegheat video, utilata, mobila moderna, contorizata, gresie, faianta, usa metalica, **200 €;** ☎0722.562.010

363. **TITAN** costin Georgian metrou stradal (vis a vis de liceul Nichita Stanescu), 25 mp, nemobilat, cf. 2, et. 1/4, libera, fara mobila, fara electrocasnice, termen lung, **135 €;** ☎0799.525.774

364. **TITAN** p-ta Minis, 30 mp, mobilat, utilat, mobila noua, curata, libera. **200 €;** ☎0724.510.430

365. **TITAN** Parc, semidec., 30 mp, mobilat, utilat, inchiriere garsoniera situata la etajul 2, la 2 minute de metrou si parcul I.O.R, vizionari si in Weekend.Vec: Grigorescu, Dristor, Baba Novac, Muncii, **220 €;** ☎0736.382.928 contact@ultracentral-imobiliare.ro http://ultracentral-imobiliare.ro

366. **TITAN** Piata Minis, Barajul Bistrita, dec., 32 mp, mobilat, utilat, garsoniera etaj 6/10, masina de spalat aragaz frigider, neg., **180 €;** ☎0721.533.663

367. **TITAN** Postavarul, dec., 22 mp, mobilat, utilat, Stradal, la 5 min de metrou si chiar in statia ratb (101, 311) etaj 4/10, gresie, termopan, usa met. parchet, mobilata, mas de spalat, gaze, apa calda, caldura, bloc curat, suprav video, libera, 1+1, **750 L;** ☎0760.045.141 dariahouse2006@yahoo.com

368. **TITAN** Postavarul, stradal, la 5 min. de metrou si chiar in statia ratb (101, 311) dec., 22 mp, mobilat, utilat, etaj 4/10, gresie, termopan, usa metalica parchet, masina de spalat, gaze, apa calda, caldura, supraveghere video, libera, 1+1 **750 L;** ☎0760.045.141 dariahouse2006@yahoo.com

369. **TITAN** Postavarului 20 mp, mobilat, utilat, et. 1, renovata 2016, finisaje de calitate, gresie, faianta, parchet, termopan, usa metalica mobila moderna, aragaz, frigider, masina spalat, dressing spatios, aer conditionat, 1 Decembrie 1918 metrou, **190 €;** ☎0752.010.034/ 021.327.56.59 office@confortcasaimobiliare.ro www.confortcasaimobiliare.ro

370. **TITAN,** dec., 42 mp, mobilat, utilat, gars., 5/10, balcon, clasic, gresie, faianta, parchet, termopan, usa metalica, metrou Titan si Parc Titan 3 min., **220 €;** ☎0720.663.399 siadconcept@gmail.com

371. **TITAN,** 1 Decembrie, dec., 30 mp, mobilat partial, utilat partial, fara agentie, fara avans, internet, etaj, masina spalat, **200 €;** ☎0763.425.972

372. **TITAN,** Auchan, Circa 13, intr-un complex rezidential nou, dec., 30 mp, mobilat, utilat, particular, garsoniera, et. 1, mobilat utilat nou, masina A| de spalat, net, plasma A| tv, parchet, termopane, usa metalica, A| avans 1+1 garantie, **850 L;** ☎0760.016.606 chirieieftin@yahoo.com

373. **TITAN,** Basarabia metrou Costin Georgian, dec., 42 mp, mobilat, utilat, et. 1/8, bloc mixt 1990, gresie, faianta, termopan, usa metalica, aer conditionat, mobila moderna, aragaz, frigider, masina de spalat, microunde, hota, bucatarie mare, **220 €;** ☎0723.522.926/ 0743.060.804 dan.stepan@yahoo.com

374. **TITAN,** Billa, 30 mp, mobilat, utilat, fara agentie, fara avans, masina spalat, internet, etaj, **850 L;** ☎0763.156.263

375. **TITAN,** Billa, mobilat, utilat, mobilata, utilata, curata, cu imb., g, f, p, t, ac, ms, 650 ron 1+1, libera, **650 L;** ☎0732.642.070

376. **TITAN,** Bila, Salajan, mobilat, utilat, fara intermediar, fara avans, masina spalat, internet, etaj, **850 L;** ☎0760.194.640

377. **TITAN,** la iesirea din metrou, semidec., 32 mp, mobilat, utilat, etaj 3/9, mobilata si utilata complet, aragaz cu butelie, masina spalat, frigider, canapea extensibila, **230 €;** ☎0743.149.464 contact@stevimobiliare.ro www.stevimobiliare.ro

378. **TITAN,** metrou, stradal, semidec., 34 mp, mobilat, utilat, confort 1, etajul 4/10, gresie, faianta, parchet, termopane, frigider, aragaz, masina de spalat, aer conditionat, tv, **180 €/luna;** ☎0761.532.117/ 0722.542.692

379. **TITAN,** metrou, stradala, aproape metrou, 36 mp, mobilat, utilat, et. 3/ 10, utilata, mobilata modern cu imbunatatirii, g, f, t, um, renovata recent, aragaz, frigider, masina de spalat, apometre, repartitoare, tv internet, balcon inchis, libera, **200 €;** ☎0784.420.254

380. **TITAN,** metrou, stradala, vis-a-vis de Parc C-tin Brancusi, aproape metrou, 36 mp, mobilat, utilat, 3/10, mobilata modern cu imbunatatiri, g, f, t, um, renovata recent, aragaz, frigider, masian de spalat, contorizata, tv, internet, balcon inchis, **200 €;** ☎0720.616.529

381. **TITAN,** Policlinica, ofer gars. cf. 2 la 2 persoane, **600 L;** ☎0722.603.444

382. **TITAN,** Postavarului, dec., 30 mp, mobilat, utilat, fara intermediar, internet, masina spalat, etaj, fara avans, **200 €;** ☎0763.510.022

383. **TITAN,** Republica, semidec., 45 mp, mobilat, utilat, gars. mob. si util. complet, Sos. Industriilor, 5 statii de Ratb de metrou Republica, intr-o vila, centrala proprie, totul este separat, foarte spatiosa negociabil, tel., **150 €/ luna;** ☎0722.419.749/ 0749.289.344/ 0765.996.963 stoiangeorge1983@yahoo.co.uk

384. **TITULESCU,** sector 1, utilat, gars., cf 1, gresie, faianta, unei persoane serioase; ☎0732.754.027

385. **TOPORASI,** 28 mp, mobilat, utilat, garsoniera la curte, **150 €;** ☎0787.816.473

386. **TUNARI,** semidec., 36 mp, nemobilat, neutilat, apartamentul este situat in apropiere de Piata Romana, este renovat recent si are tamplarie de termopan, **250 €/luna;** ☎021.424.00.30 office@liadrealestate.com www.liadrealestate.com

387. **TURDA** 28 mp, mobilat, utilat, central, bl. 82, mixt, 4/10, prima inchiriere, foarte mod, aer conditionat, masina spalat, plita pe gaz, apometre, lcd, multa liniste, 2 statii de Arcul de Triumf sau metrou Basarab, parcare, minim 1, **260 €;** ☎0737.750.430

388. **TURDA** 1 Mai, dec., 36 mp, mobilat, utilat, confort 1, mobilata si utilata, bloc reabilitat, amenajata cu gresie, faianta, parchet, termopan, curata, mijloace de transport in zona, **250 €;** ☎0735.345.844/ 021.260.10.63

389. **ULTRACENTRAL,** proprietar inchiriez garsoniera; ☎0740.045.481

390. **UNIRII** -Nerva Traian, dec., 42 mp, mobilat, utilat, etaj 6/10, confort 1, modern. Urgent, **260 €;** ☎0728.005.657

391. **UNIRII** Alba Iulia, dec., 30 mp, mobilat, utilat, gars. cf. 1, in vila, contorizare completa, renovata, g, p, t, ct, libera, zona centrala, contract, **250 €;** ☎0722.510.033 cartier@cartier-realestate.ro

392. **UNIRII** Alba Iulia, 21 mp, mobilat, utilat, inchiriez garsoniera, **200 €;** ☎0728.955.401

393. **UNIRII** Nerva Traian, dec., 42 mp, mobilat, utilat, noua 2016, spatioasa, renovata recent mobilata si utilata modern. Cablu tv, internet mare viteza, totul nou. Intretineara: 80 L in perioada fara caldura si maxim 200 iarna, **300 €;** ☎0735.883.453

394. **UNIRII** Piata Natiunile Unite, dec., 25 mp, utilat, 1965, moderna, fara balcon, nefumatori, **300 €;** ☎0741.024.274

395. **UNIRII** Sitraco, dec., 42 mp, mobilat, utilat, spatioasa si luminoasa, vedere-Dambovita, etaj 1/8, monolit, scara impecabila, la 2 min de metrou, la 3 min de Unirea, mobilata/ utilata lux, **400 €;** ☎0726.777.877 victoria@primob.ro www.primob.ro

396. **UNIRII** stradal Nerva Traian, dec., 40 mp, mobilat, utilat, in bloc mixt imobil 1995, etaj 4/8, spatioasa si bine compartimentata, modern. Vecinatati: Zepter, Mircea Voda, Timpuri Noi, Vitan, Mall, Goga, Alba Iulia, **340 €;** ☎0724.391.930 lucian@matimobiliare.ro www.matimobiliare.ro

397. **UNIRII PIATA** Horoscop, dec., 40 mp, mobilat, utilat, 2/3, garsoniera dubla tip duplex, renovata recent, scara interioara, luminoasa, 1950, metrou, ultracentral, pretabil locuit/firma, ID6905 **400 €;** ☎021.317.20.92/ 0725.445.510 radu.toma@houseproviders.ro www.houseproviders.ro

398. **UNIRII,** 15 mp, mobilat, particular, camera 15 mp, mobilata, baie, bucatarie utilata, intrare separata, totul inclus, **700 L;** ☎0766.298.410

399. **UNIRII,** Alba Iulia, Moise Nicoara, semidec., 20 mp, mobilat, utilat, confort 2, etaj 3/ 4, proaspat renovata, mobilata, gresie, faianta, parchet, termopan, usa metalica, vecinatati: Decebal, Burebista, Vitan, Muncii, 1 luna avans +1 garantie, **170 €;** ☎0721.843.450 sorinambientimobiliare@yahoo.com www.ambientimobiliare.ro

400. **UNIRII,** Budapesta, Tineretului, 5 minute metrou, semidec., 36 mp, mobilat, utilat, constructie noua, etaj 2, renovata recent, totul modern, gresie, faianta, parchet, termopan, aer conditionat, centrala proprie, **300 €;** ☎0734.830.800/ 0761.730.800

401. **UNIRII,** Matei Basarab, 5 min. Unirii, dec., 50 mp, mobilat, utilat, proprietar, monolit, 1996, video+ interfon, paza, mobilier Mobexpert, utilat lux, renovat 2016 (prima inchiriere), 43 mpu, 50 mpc, **350 €;** ☎0799.999.919 dandan.privat@yahoo.com

402. **UNIRII,** metrou, semidec., 35 mp, mobilat, utilat, renovata si mobilata modern. Dotari: aer conditionat, masina de spalat, centrala proprie, frigider, cuptor cu microunde, parcare, TV. Vec: Tineretului, Timpuri Noi, Parcul Carol, Universitate, OIA 76900, **280 €/ luna;** ☎0737.504.517 office@catalog-rezidential.ro www.inchirieri-rapide.ro

403. **UNIRII,** Nerva Traian, cu Alexandru Vlahuta, dec., 40 mp, mobilat, utilat, bloc mixt imobil 1990, parter din 8, spatioasa si in curs de renovare. Vecinatati: Mircea Voda, Camera de Comert, Timpuri Noi, Splai, Vitan Mall, O. Goga, **275 €;** ☎0724.391.930 lucian@matimobiliare.ro www.matimobiliare.ro

404. **UNIRII,** Splai, Asmita Gardens, dec., 54 mp, mobilat, utilat, etaj 10/12, spatioasa, mobilata si utilata lux, terasa, libera din 25.01 2016, finisaje de calitate, **400 €;** ☎0720.444.444 melania@ascom.ro www.ascom.ro

405. **UNIVERSITATE** - Elisabeta, Mc.Donalds, la 1 minut de Parcul Cismigiu, semidec., 28 mp, mobilat, utilat, etaj 8/8, blocul are 2 lifturi, curata, apometre, bloc fara risc seismic, **240 €;** ☎0728.330.206 tentantimobiliare.ro

406. **UNIVERSITATE** Regina Elisabeta, CCA, 37 mp, mobilat, utilat, bloc mixt, stradal, spatioasa, 5/7, renovata recent, gresie, faianta, parchet, termopan, ac, modern complet, aragaz, hota, frigider, masina spalat, microunde, tv, libera, apropiere parc, **270 €/luna;** ☎0745.541.761/ 021.252.33.22 iancului@excesimobiliare.ro www.excesimobiliare.ro

407. **UNIVERSITATE,** dec., 45 mp, nemobilat, 5/6, particular, recent renovata, parchet lemn masiv, termopan, usa metalica, exclus agentii, **350 €;** ☎0732.464.725

408. **UNIVERSITATE,** semidec., 30 mp, mobilat, utilat, garsoniera moderna, bloc fara risc seismic, etajul 5/8, renovata recent, mobilata si utilata complet. Acces Unirii, Cismigiu, Victoriei, Romana, Sala Palatului, Lahovari, Gradina Icoanei, **300 €;** ☎0724.391.930 lucian@matimobiliare.ro

409. UNIVERSITATE, Bd. Magheru, Intercontinental, dec., 20 mp, mobilat, utilat, garsoniera, recent renovata, libera pt. studente/ti si nu numai, mobilata, aer conditionat, masina spalat, frigider, termopan ,apometre, usa metalica etc, 180 €; ☎0721.391.951 mihai_gib@yahoo.com

410. **UNIVERSITATE,** Calea Victoriei, dec., 36 mp, mobilat, utilat, gars. dec., etaj 2, 36 mp, mobilat, utilat modern, frigider, aragaz, masina spalat, ac, centrala termica, 5 min. metrou, acces facil Unirii, Cismigiu, Romana, proprietar serios, **270 €;** ☎0763.656.867 albu_ovidiu_mihai@yahoo.com

411. **UNIVERSITATII PIATA** Scala, semidec., 35 mp, mobilat, utilat, bloc 1978, etaj 5/10, libera, **300 €;** ☎0774.690.735/ 0722.826.318 office@nextland.ro

412. **VATRA LUMINOASA,** Ciurea, dec., 40 mp, mobilat, utilat, proprietar, parter inalt, an 1982, termopane antiefractie, usa metal, aer condtionat, **1.000 L/luna;** ☎0722.588.872

413. **VATRA LUMINOASA,** metrou Piata Muncii 5 min., dec., 40 mp, mobilat, utilat, parter/8, termoficare, contorizat integral, bucatarie inchisa, renovat recent, contract ANAF taxele nu sunt incluse-n pret, Mihai Bravu, Basarabia, Piata Iancului (ID: DEX1C815), **1.000 L/luna;** ☎0799.853.563 marius.iimob@gmail.com

414. **VETERANILOR PIATA,** Dealul Tugulea, utilat, inchiriez garsoniera, et. 8, 1980, bloc reabilitat termic, **900 L;** ☎0767.110.628

415. **VICTORIEI CALEA,** 5 min. de Romana, Cismigiu, semidec., 24 mp, mobilat, utilat, etaj 2, renovat, deasupra pod, cabina dus, masina spalat, plita electrica, facturi mici vara, internet RDS, nu are hol, scara nu e renovata. Fara intermediari, **250 €;** ☎0748.316.760

416. **VICTORIEI PIATA** intersectie cu Titulescu, dec., 33 mp, mobilat, utilat, et. 7/10, termopan, gresie, faianta, aer conditionat, tv, frigider, aragaz, hota, usa metalica bloc reabilitat, ultracentral, merita vazuta, contract ANAF, 1+1, **250 €;** ☎0722.634.099 office@lettings.ro www.lettings.ro

417. **VICTORIEI PIATA,** dec., 30 mp, mobilat, utilat, caminele Moxa/ Occidentului, etaj 3/4, renovata 2014, termopan, centrala termica proprie, lift, **230 €;** ☎0728.330.206 www.tentantimobiliare.ro

418. **VICTORIEI PIATA,** Banu Manta, dec., 38 mp, mobilat, utilat, etaj 4, mobilata si utilata complet, moderna, bloc reabilitat termic, balcon inchis cu termopan, ac. Vec.: Kiseleff, Aviatorilor, Capitale, Dorobanti, Herastrau, Primaverii. OIA 75446, **280 €;** ☎0737.504.517 office@catalog-rezidential.ro www.inchirieri-rapide.ro

419. **VICTORIEI PIATA,** intersectie cu Titulescu, dec., 33 mp, mobilat, utilat, et. 7/10, termopan, gresie, faianta, aer conditionat, tv, frigider, aragaz, hota, usa metalica bloc reabilitat, ultracentral, merita vazuta, contract ANAF, 1+1, **250 €;** ☎0722.634.099 office@lettings.ro www.lettings.ro

420. **VICTORIEI,** Dorobanti, dec., 14 mp, mobilat, utilat, proprietar, inchiriez camera gen garsoniera pe Str. Argentina Guvern, 14 mp, la demisol in vila cu 1 etaj, intrare separata, mobilata, masina de spalat, frigider, televizor, cuptor microunde, fara dus, **450 L;** ☎0731.545.586 PiataVictoriei@Gmail.com

421. **VIRTUTII,** nr. 15, dec., 40 mp, et. 8/8, an 1990, aer conditionat, mobila clasica, gresie, faianta, **240 €;** ☎0744.432.528

422. **VITAN** - Olimpia dec., 43 mp, mobilat, utilat, confort 1 sporit, bloc 1982, etaj 4/4, fara probleme terasa, termo-izolata, aparat aer conditionat, curata, merita, **210 €/1+1;** ☎0726.284.310 contact@alexandrucordea.ro www.alexandrucordea.ro

423. **VITAN** Auchan, 39 mp, mobilat, garsoniera conf.1, proprietar, vis a vis de Auchan Vitan, modern, 1+1, **200 €;** ☎0723.585.973

424. **VITAN** Mall, Foisorului, dec., 42 mp, mobilat, utilat, paarticular, etaj 8/8, bloc mixt reabilitat, renovata recent, frigider, masina de spalat, aragaz, gresie, faianta, parchet, termopan, balcon inchis. Ofer 50 € comision agentii, **235 €;** ☎0749.036.346

425. **VITAN** Mall, Nerva Traian, dec., 42 mp, mobilat, utilat, 6/8, finisaje moderne, gresie, faianta, parchet, termopan, usa metalica mobilata/ utilata complet, aragaz, frigider, masina spalat, tv, aer conditionat, dressing, vec: Mihai Bravu, Dristor, **230 €;** ☎0752.010.035/ 021.327.56.59 office@confortcasaimobiliare.ro www.confortcasaimobiliare.ro

426. **VITAN** Mall, Nerva Traian, dec., 44 mp, mobilat, utilat, renovata 2016, etaj 1/8, pat matrimonial + canapea extensibila, termopan, gresie, faianta, parchet, ac, totul modern, dressing mare, birou, masina spalat, aragaz, hota, combina frigorifica, contorizata. Oferta, **260 €;** ☎0766.087.296

427. **VITAN** Mall, pe Calea Vitan, dec., 40 mp, mobilat, utilat, complet mobilata si utilata lux, etaj 10/10, alarma, libera, termen lung, **300 €;** ☎0728.777.132 office@ramax.ro

428. **VITAN** Mall, Zizin, dec., 42 mp, mobilat, utilat, 5/8, cf. 1, balcon, gresie, faianta, parchet, termopan, usa metalica, ac, mobilata nou, bucatarie mobilata si utilata, masina de spalat, instalatii noi, tv, avans 1+1, disponibila 01.04.2016, **250 €;** ☎0769.076.167/ 031.436.18.97 adriana.petre@orfeas.ro www.orfeas.ro

Imobiliare închirieri 2 CAMERE

429. **VITAN** Olimpia, semidec., 35 mp, mobilat, utilat, particular, 9/10, conf 1, gresie, faianta, parchet, usa metalica, termopan, contorizata, renovata, curata, Vecinatati: Olimpia, Auchan, Ratb 102, 123, 124, 223,135, 5-10 min metrou, **210 €;** ☎0742.788.666

430. **VITAN CALEA,** Mall Vitan, dec., 42 mp, mobilat, utilat, stradal, proprietar, garsoniera open space, modern, etaj 2/10, vedere stradala, 1+1 garantie, termen lung, exclus agentii, **250 €;** ☎0761.767.725

431. **VITAN,** dec., 40 mp, mobilat, utilat, Mall, Nerva Traian, Vasile Carlova, parter inalt, complet mobilata si utilata, libera, termen lung, **260 €;** ☎0728.777.132 office@ramax.ro

432. **VITAN,** Auchan, semidec., 32 mp, mobilat, utilat, mobilata si utilata modern, 1+1 garantie, nu dau comision la agentii, canapeaua a fost inlocuita cu un pat dublu, dupa ora 13h, **220 €;** ☎0764.203.449

433. **VITAN,** Auchan, mobilat, proprietar, exclus intermediari, numai la familisti; ☎0720.963.948

434. **VITAN,** Complex Rezidential Confort Park, dec., 42 mp, mobilat, utilat, bloc nou, primii chiriasi, centrala proprie, finisaje superioare, mobila moderna, utilata: plita,cuptor, hota, frigider, masina spalat, lcd, aer conditionat, posibilitate parcare, **260 €;** ☎0752.010.033/ 021.327.56.59 office@confortcasaimobiliare.ro www.confortcasaimobiliare.ro

435. **VITAN,** la intersectia cu Mihai Bravu la maxim 8 minute metrou Dristor sau Mihai Bravu (1 statie), dec., 46 mp, mobilat, utilat, toate imbunatatirile, bloc mixt, mobilata modern, utilata complet, libera merita, **220 €;** ☎0728.879.794/ 0721.221.940

436. **VITAN,** Mall, dec., 42 mp, mobilat, utilat, et. 4, bloc mixt, mobila noua, usa metalica, termopan, gresie, faianta noi, vecinatati, metrou Mihai Bravu 5 min., P-ta Alba Iulia 10 min., **240 €;** ☎0740.490.236

437. **VITAN,** Mall, dec., 42 mp, mobilat, utilat, garsoniera moderna, etaj 2/ 8, suprafete generoase, renovata recent, mobilata si utilata complet. Acces metrou Dristorului, Alba Iulia, Decebal, Unirii, Nerva Traian, Mihai Bravu, **260 €;** ☎0724.391.930 lucian@matimobiliare.ro

438. **VITAN,** Mall, dec., 42 mp, mobilat, utilat, libera, curata, pat mijloc, canapea, zona linistita, bloc 4 etaje , o luna chirie plus garantie, poze reale din garsoniera, **210 €;** ☎0724.270.019

439. **VITAN,** Mall, Vlaicu Voda, dec., 44 mp, mobilat, utilat, et. 8/8, gresie, faianta, parchet, termopan, ac, modern, coltar extensibil, dresing, apropiere: Dristor, T. Noi, Tineretului, Mihai Bravu, Unirii, fara studenti, garantie, ingrijita si curata, **200 €;** ☎0722.156.744/ 0743.579.258 smarius.agentulimobiliar@yahoo.com

440. **VITAN,** Olimpia, 6 min. Kaufland, dec., 36 mp, mobilat, utilat, etaj 4/ 8, bloc reabilitat, gresie, faianta, termopan, usa metalica, renovata proaspat, mobilata modern, aragaz, frigider, tv, masina de spalat, contorizat, vizionari urgent, **200 €;** ☎0721.263.460/ 0765.429.926

441. **VOLUNTARI** inchiriez o camera la etaj vila, intrare separata, cu toate utilitatile+ 1 camera la mansarda, toate utilitatile, 600 lei/ 400 lei; ☎0761.258.792

442. **VOLUNTARI,** gars. in vila la parter + camera, baie, bucatarie comuna, fara copii; ☎0764.362.257

443. **VOLUNTARI,** utilat, inchiriez gars. vis-a-vis de Smart Expo (Flora); **700 L;** ☎0724.319.923

444. **VOLUNTARI,** Andronache, 35 mp, mobilat, utilat, an constr. 2016, 500 + 500 L (prima luna 400); ☎0745.697.063/ 0744.324.599

32 2 Camere IMOBILIARE ÎNCHIRIERI

1. **1 DECEMBRIE** metrou, dec., 52 mp, mobilat, utilat, liber, parter/10, renovat, gresie, faianta, parchet, termopan, usa metalica, contorizat, scoala/gradinita/piata in apropiere. Vecinatati: Theodor Pallady, Trapezului, Auchan Titan, Parc IOR. OIA 77305, **240 €;** ☎0752.099.439 office@catalog-rezidential.ro www.inchirieri-rapide.ro

2. **1 DECEMBRIE 1918,** metrou, mobilat, utilat, imb., bloc curat, civilizat, **1.000 L/luna;** ☎0728.269.750

3. **1 DECEMBRIE,** metrou, dec., 53 mp, mobilat, utilat, liber, renovat, gresie, faianta, parchet, termopan, usa metalica, aer conditionat, balcon inchis, bloc anvelopat, contorizat. Vec.: Trapezului, Theodor Pallady, Nicolae Grigorescu, Auchan Titan. OIA 77263, **300 €;** ☎0752.099.439 office@catalog-rezidential.ro www.inchirieri-rapide.ro

4. **1 MAI** -Averescu, dec., 65 mp, 2010, mobilat utilat nou, 1/3 gresie, faianta, parchet, t, masina de spalat, 2 AC, terasa, centrala proprie, parcare la liber, **500 €;** ☎0722.268.022 smartone.imob@yahoo.com

5. **1 MAI** Turda, dec., 58 mp, nemobilat, utilat partial, 5/10, confort 1, curat, termopan, gresie, faianta, parchet, aer conditionat, mijloace de transport in zona, **340 €;** ☎0725.311.111

6. **1 MAI PIATA** dec., 65 mp, mobilat, utilat, particular, intrare stradala, vedere spate, 5/10, superfinisat, mobilat modern. ☎0744.689.968

7. **1 MAI,** dec., 62 mp, mobilat, utilat, bloc reabilitat, 2 camere, complet renovat, dotat la cheie, aer conditionat, masina rufe, masina vase, loc parcare rezervat, **340 €;** ☎0755.335.562 happyhome21@yahoo.com

8. **1 MAI,** 10 minute Piata Victoriei, dec., 65 mp, mobilat, utilat, etajul 5/10, confort 1, modern, foarte spatios, toate imbunatatirile, zugravit, liber, **400 €;** ☎0724.254.024 balescu.ionut@gmail.com www.ionut-balescu.ro

9. **1 MAI,** Bdv. Ion Mihalache, semidec., 55 mp, mobilat, utilat, va oferim un apart mobilat-utilat cu toate imbunatatirile necesare. Situat la parterul unui bloc de 7 etj, contorizat. Reabilitat termic, parc in fata bloc Piata 1+1. Merita vazut, **300 €;** ☎0764.729.827 cristian.badea1982@yahoo.com www.bestdealsagency.com

10. **1 MAI,** Ion Mihalache 166, stradal, semidec., 55 mp, mobilat, utilat, parter/7, contorizat, vedere fata, spatiu verde, 2 min. metrou 1 Mai, Chibrit, Grivitei, Domenii, **300 €;** ☎0744.355.504

11. **1 MAI,** Turda, 60 mp, mobilat, utilat, 2 cam., curat, zugravit, modern + clasic stil, vedere mixta, contorizat, izolat termic, taxe + **340 €;** ☎0721.260.07.25/ 0721.816.412

12. **1 MAI,** Turda, dec., 62 mp, mobilat, utilat, etaj 6/10, obisnuit, curat, parchet, gresie, faianta, termopan, masina de spalat, aragaz, frigider, contorizat, 1+1, **300 €;** ☎0723.118.778/ 0723.118.758 stentorintermed@yahoo.com

13. **1 MAI,** Turda, dec., 62 mp, mobilat, utilat, etaj 6/10, obisnuit, curat, parchet, gresie, faianta, termopan, masina de spalat, aragaz, frigider, contorizat, 1+1, **300 €;** ☎0723.118.778/ 0723.118.758 stentorintermed@yahoo.com

14. **13 SEPTEMBRIE** Marriott, dec., 70 mp, mobilat, apartament 2 camere, cu vedere spre Marriott, mobilat modern, renovat recent, **450 €;** ☎0721.157.677 immobil4u@yahoo.com www.immobil4u.com

15. **13 SEPTEMBRIE** Panduri, dec., 61 mp, mobilat, utilat, 2 camere, etaj 3/8, modern, renovat 2014, **310 €;** ☎0755.335.562/ 021.794.95.70 happyhome21@yahoo.com

16. **13 SEPTEMBRIE** Sebastian, dec., 64 mp, mobilat, utilat, confort 1 sporit, etaj 5/8, amenajat modern cu imbunatatiri, utilat si mobilat ca in poze, acces Marriot, Mall Afi, Drumul Taberei, Plaza, Panduri, Eroilor, Unirii, Cotroceni, liber mutare, **280 €;** ☎0724.302.336

17. **13 SEPTEMBRIE** vis-a-vis de Complexul Prosper, dec., 60 mp, mobilat, utilat, etaj 2/8, frigider, aragaz, masina de spalat, aer conditionat, termopane, parchet, an constructie 1987. ☎0726.649.627

18. **13 SEPTEMBRIE,** zona Panduri, dec., 65 mp, mobilat, utilat, mobilat si utilat, renovat cu gresie, faianta, parchet, termopan, usa metalica, **300 €;** ☎0723.747.363

19. **13 SEPTMEBRIE,** Prosper, dec., 60 mp, mobilat, utilat, mobila moderna, gresie, faianta, parchet, termopan, aragaz, masina de spalat, frigider, tv, aer conditionat, renovat recent. Vec: Sebastian, 13 Septembrie, Ghencea, Afi Cotroceni. OIA45913, **350 €;** ☎0731.324.659 office@catalog-rezidential.ro www.inchirieri-rapide.ro

20. **AFI COTROCENI** -Sibiu 1, dec., 70 mp, mobilat, utilat, amenajat recent, toate noi, **1.600 L;** ☎0722.503.483

21. **ALBA IULIA** Decebal New Town, dec., 90 mp, mobilat, utilat, centrala proprie, 3/5, finisaje superioare, totul Mobexpert/ Whirlpool, masina spalat vase/ rufe, combina frigorifica, cuptor, hota, plita, 2 ac, lcd, terasa, Baba Novac, metrou Dristor, **550 €;** ☎0752.010.041/ 021.327.56.59 office@confortcasaimobiliare.ro www.confortcasaimobiliare.ro

22. **ALBA IULIA PIATA** Decebal, dec., 71 mp, mobilat, utilat, etaj 3/10, mobilier si finisaje de calitate superioara, loc de parcare, paza, 2 aer conditionat, Tv Plasma, prima inchiriere, liber, **470 €;** ☎0723.072.616

23. **ALBA IULIA PIATA,** stradal Bld. Burebista, dec., 65 mp, mobilat, utilat, dec., mobilat si utilat complet, liber, paza, acces rapid: Unirii, Decebal, Pta Muncii, Vitan Mall, Dristor, liber, 1+1, **350 €;** ☎0723.840.830 costin@evogrup.ro.ro

24. **ALBA IULIA ROND,** dec., 72 mp, nemobilat, utilat, 1/8, renovat recent, finisaje ultramoderne, mocheta de calitate, faianta, gresie, termopan, aer conditionat, terasa deschisa, hol locuibil, pretabil locuinta/birouri, Decebal, Unirii, Nerva Traian, Burebista, **400 €;** ☎0752.010.033/ 021.327.56.59 office@confortcasaimobiliare.ro www.confortcasaimobiliare.ro

25. **ALBA IULIA,** Decebal, Calea Calarasilor, Muncii, dec., 65 mp, mobilat, utilat, 2 camere, etaj 4/10, renovat 2014, lux, **350 €;** ☎0755.335.562/ 021.794.95.70 happyhome21@yahoo.com

26. **ALBA IULIA,** Decebal, Zvon Cafe, rezidential, semidec., 80 mp, mobilat, utilat, bloc 2010, etaj 6/11, mobilat si utilat lux, aer conditionat, Tv, centrala, paza, adiacent Burebista, Delea Noua, Unirii. Acces facil metrou, zona centrala, civilizata, **550 €;** ☎0785.225.476 elisabeta.portakal@orfeas.ro www.orfeas.ro

27. **ALBA IULIA,** stradal, dec., 67 mp, mobilat, utilat, liber, etaj 2/10, renovat recent, mobilat si utilat complet, usa metalica. Imbunatatiri gresie, faianta, parchet, termopan, aer conditionat.Vecinatati Decebal, Unirii, Calea Calarasilor. OIA 15136, **360 €;** ☎0752.099.439 office@catalog-rezidential.ro www.inchirieri-rapide.ro

28. **ALEXANDRIEI SOS.,** Bragadiru Cristalului, dec., 86 mp, mobilat, utilat, bloc nou 2015, 2 camere, et. 1 , mobila noua utilat complet, **350 €;** ☎0786.450.775 costeaflorincristian@yahoo.com

29. **AMURGULUI** 00 mp, mobilat, in

Imobiliare închirieri 2 CAMERE

89. **BRANCOVEANU,** Lamotesti, stradal la bulevard, semidec., 38 mp, mobilat, utilat, renovat 2016, vedere spate, verdeata, liniste, **225 €;** ☎0744.648.490 stefimobiliare@yahoo.com

90. **BRANCOVEANU,** Mega Image, Secuilor, semidec., 53 mp, mobilat, utilat, et. 8, renovat nou, mobilat si utilat complet modern, liber, zona excelenta, apropiere metrou, mijloc de Ratb, pretabil familie/sau cuplu, 1luna + 1luna garantie, **1.300 L;** ☎0724.370.636 mfirut@yahoo.com

91. **BRANCOVEANU,** str. Alunisului colt cu str. Peroni, semidec., 90 mp, mobilat, utilat, particular, etaj 3 (50 mp + 40 mp terasa), g, f, t, centrala proprie, aer cond, masina de spalat, frigider, tv, stradal, parcare, metrou la 5 min., avem si spatiu 110 mp la etj 1 cu 500 €, **290 €;** ☎0722.371.172

92. **BUCUR OBOR** semidec., nemobilat, inchiriez ap. 2 cam. cf. 1, proaspat zugravit, curat, doar frigider si mobila de bucatarie, ap. se afla la te. 6, scara linista si curata, aproape de metrou, piata, magazine, parc, inchiriez pe termen lung, **250 €;** ☎0733.311.213

93. **BUCUR OBOR** metrou la 4 minute, Ferdinand, dec., 67 mp, mobilat, utilat, 5/10, circular, spatios, gresie, faianta, parchet, termopan, amenajari de calitate, stradal, bloc reabilitat termic, **320 €;** ☎0740.246.872/ 0723.399.229

94. **BUCUR OBOR,** Mosilor, langa intersectia de la Obor, la 2 minute de metrou, semidec., 50 mp, mobilat, 2 camere, confort 1, etaj 5/10, imbunatatiri, balcon, internet, termopan, liber, **230 €;** ☎0733.044.670 unoimobiliare@yahoo.com

95. **BUCUR OBOR,** Mosilor, langa intersectia de la Obor, la 2 minute de metrou, semidec., 50 mp, mobilat, confort 1, etaj 5/10, mobilat, utilat, imbunatatiri, balcon, internet, termopan, liber, **230 €;** ☎0733.044.670 unoimobiliare@yahoo.com

96. **BUCURESTII NOI,** semidec., 56 mp, mobilat, utilat, apartament 2 camere in bloc nou, mobilat si utilat modern. Este situat la 5 minute de metroul Jiului, in zona de vile, linistita. La 5 minute de mers pe jos de piata si parcul Bazilescu, **360 €;** ☎0729.433.175 negulescu_anna@yahoo.ro

97. **BUCURESTII NOI,** dec., 45 mp, mobilat, utilat, bloc nou, etajul 1, mobilat utilat, centrala proprie, zona Laromet, la 600 m distanta de bulevard, 1+1. Agentie, **320 €/ luna;** ☎0725.584.433

98. **CALARASILOR CALEA** Hyperion, dec., 75 mp, mobilat, utilat, etaj 5/10, 2 balcoane, spatios, liber de la 1 martie, **390 €;** ☎0774.690.735/ 0722.826.318 office@nextland.ro

99. **CALARASILOR CALEA,** Agricultori, dec., 62 mp, mobilat, utilat, amenajat modern, liber, zona deosebita, CBR118011, **425 €;** ☎0730.177.235 drumultaberei@coldwell-banker.ro cbimobiliare.ro

100. **CALARASILOR CALEA,** metrou Piata Muncii, dec., 64 mp, nemobilat, utilat partial, apartament spatios, utilat: aragaz, frigider, aer conditionat, pretabil birouri/locuinta, paza, vec: Decebal, Matei Basarab, **270 €;** ☎0752.010.033/ 021.327.56.59 office@confortcasaimobiliare.ro www.confortcasaimobiliare.ro

101. **CAMERA DE COMERT,** dec., 60 mp, nemobilat, utilat partial, aprtament situat in zona Pasaj Marasesti, parter inalt, renovat, 2 grupuri sanit, g, f, p, t, pretabil cabinar stomatologie, tehnica dentara, activitati birou, **450 €;** ☎0722.409.868 savcoimob@gmail.com

102. **CAMPIA LIBERTATII,** semidec., 52 mp, mobilat, utilat, utilat si mobilat modern, zona linistita, in apropriere de parc, scoala, metrou, **300 €;** ☎0722.819.797 cgchiru@yahoo.com

103. **CANTEMIR,** Budapesta, Tineretului, dec., 54 mp, mobilat, utilat, 2 camere, renovat 2014, **315 €;** ☎0755.335.562 happyhome21@yahoo.com

104. **CAPITALE,** dec., 78 mp, mobilat, utilat, 2 camere, lux, nou, centrala proprie, aer conditionat, renovat, liber. Vec: Lascar Catargiu, Romana, Dorobanti, Aviatorilor, Mihalache, **480 €;** ☎0755.335.562 happyhome21@yahoo.com

105. **CAROL I,** Mosilor, Izvorul Rece, dec., 58 mp, mobilat, utilat, 2 balcoane, liber, statie Ratb in fata blocului, etaj 5, bloc din 1983, paza, in apropiere Mantuleasa, Armeneasca, Foisorul de Foc, impozit Anaf inclus in pret, **335 €;** ☎0752.506.254 narcis.cazacu@galaxyimob.ro www.galaxyimob.ro

106. **CAROL PARCUL,** Candiano Popescu, 12 min. de metrou Tineretului, vizavi de parc, semidec., 55 mp, nemobilat, utilat partial, parter inalt, balcon, pentru locuit sau firma, nemobilat, utilat, centrala proprie, alarma, parchet, termopan, 2 x aer conditionat, **350 €;** ☎0728.359.056 caprita_vlad@yahoo.com

107. **CAROL,** Mosilor, semidec., 55 mp, mobilat, utilat, lux, finisaje de calitate, modern, lcd, canapele piele, etaj 2/4, parchet, termopan, aragaz, frigider, masina de spalat, centrala termica (costuri mici), bloc stradal, vedere spate, **399 €;** ☎0753.035.808

108. **CHISINAU,** Socului, Str. Pescarusului, dec., mobilat, utilat partial, bloc reabilitat, etaj 1/4, termopan, usa metalica, parchet, utilat in plus la cerere, proprietar, **250 €;** ☎0722.292.440 ioana.damoc@yahoo.com

109. **CISMIGIU** Sala Polivalenta, semidec., 60 mp, nemobilat, p/5, particular, inchiriez ap. 2 cam., exclus agentii, **300 €;** ☎0732.464.725

110. **COLENTINA** Doamna Ghica, Parc, dec., 38 mp, mobilat, utilat, P/10, cf. 2, curat, g, f, p, t, um, ac, usi int. noi, masina spalat, liber, zona linistita cu verdeata, bloc civilizat, 1 l+1 l, **1.000 L;** ☎0770.956.572

111. **COLENTINA RAU,** semidec., 60 mp, mobilat, utilat, particular, confort 1, et. 2/8, complet renovat, gresie, faianta, parchet, termopane, usa metalica, centrala, masina de spalat, frigider, cuptor, 1+1, **300 €/luna;** ☎0730.697.508

112. **COLENTINA,** 30 mp, 2 cam. curte, pretabil mica productie, croitorie, birouri, locuinta; ☎0773.392.681/ 0766.820.351

113. **COLENTINA,** dec., 54 mp, mobilat, utilat, mobilat si utilat modern, 3tv, 2 ac, bucatarie mare, net 200 mbps, parcare platita, 2 lifturi, bloc supravegheat video, balcon inchis, toate conditiile, apartament curat, McDonalds Colentina. Proprietar, **1.350 L;** ☎0764.909.290/ 0741.205.406 victorteodor@yahoo.com

114. **COLENTINA,** Fundeni, dec., 55 mp, mobilat partial, 8/10, stradal, reabilitat, liber, gresie, faianta, termopan, avans 1+1, contract la Administratia Financiara, **1.000 L;** ☎0720.094.073

115. **COLENTINA,** Obor, langa metrou, piata, Mega Image, semidec., 52 mp, nemobilat, utilat, 7/10, imb, g, f, p, t, usa metalica, bucatarie mobilata, accept straini, contract legal, liber, 1+1L, **250 €;** ☎021.688.08.67/ 0722.614.867

116. **COLENTINA,** Obor, Metrou Obor 7 min., Complex Rose Garden, dec., 54 mp, mobilat, utilat, bloc 2011, stradal, 4/11, imb noi, g, f, p, um, ac, modern, loc parcare subteran, boxa, paza, 1+1L, **350 €;** ☎021.688.08.67/ 0722.614.867/ 0723.947.833

117. **COLENTINA,** Teiul Doamnei, Otesani, dec., 56 mp, mobilat, utilat, 4/10, masina spalat, gresie, faianta, parchet, usa met, accept straini, 8 min.metrou, liber, curat, zugravit recent, **250 €;** ☎0724.336.834

118. **CONFORT CITY,** 90 mp, mobilat, utilat, ap. 2 cam., et. 1/11, loc parcare, **250 €;** ☎0743.187.716

119. **COSTIN GEORGIAN** complex Hercesa, dec., 60 mp, mobilat, utilat, etajul 6, modern, centrala termica, loc parcare subteran, **300 €;** ☎0724.485.211/ 0732.366.831 lcluminita7@gmail.com

120. **COTROCENI,** Splai, Onix Residence, dec., 60 mp, mobilat, utilat, apartament nou cu centrala si loc de parcare, utilat complet, totul nou, la prima inchiriere. AC, centrala termica proprie, TV LCD, mobila si electrocasnice noi, baie cu cada, **525 €/ luna;** ☎0762.005.018/ 0762.005.019 victoriainvestimob@gmail.com www.inchirieriapartamentenoi.ro

121. **CRANGASI** Giulesti, 55 mp, mobilat, utilat, 2/8, confort I, cu acces rapid la metrou, piata, parc **250 €;** ☎0735.345.850/ 021.260.04.79

122. **CRANGASI** metrou dec., 55 mp, mobilat, utilat, etaj 2/8, modern, gresie, faianta, parchet, termopane, canapea extensibila, masina de spalat, tv. Militari Lujerului, Turda, Giulesti, Politehnica, Gara de Nord, Basarab OIA 75374, **260 €;** ☎0731.324.659 office@catalog-rezidential.ro www.inchirieri-rapide.ro

123. **CRANGASI** Metrou 3 min., dec., 62 mp, mobilat, utilat, 1/4, termoficare, contorizat integral, bucatarie inchisa, finisaje de calitate, mobilat decent, utilat complet (cuptor cu microunde, TV), Lidl, Complex Crangasi, (ID: DEX2C802) **300 €/luni;** ☎0799.944.461 filip.iimob@gmail.com

124. **CRANGASI** parc dec., 60 mp, mobilat, utilat, particular inchiriez ap 2 cam. la parc Crangasi, utilat si renovat total, etaj 1, bloc reab., liber, Auchan, mega, piata, tramvai 41, metrou, bloc linistit, loc parcare, internet, cablu tv. Vedere fata, **299 €;** ☎0784.434.654/ 0730.492.477 criss_tyk@yahoo.com

125. **CRANGASI** Parc, dec., mobilat, utilat, 2 cam., et 1/4, cf 1, gresie, faianta, parchet, termopan, izolat termic, 2 balcoane, situat la 3 min de metrou. (avans 1luna+1luna garantie) **280 €;** ☎0723.867.370

126. **CRANGASI** Zboina Neagra dec., 55 mp, mobilat, utilat, proprietar inchiriez ap. 2 cam. constr. 1982, et. 5, **330 €;** ☎0727.155.155/ 0761.703.445

127. **CRANGASI,** dec., 57 mp, mobilat, utilat, mobilat/utilat modern, renovat, gresie, faianta, parchet, termopan, 2XTV led, AC, balcon. Vecinatati: Basarab, Gara de Nord, Grozavesti, Militari Lujerului, Turda, Mihalache, Plaza Drumul Taberei, Virtutii. OIA 77697, **330 €;** ☎0731.324.659 office@catalog-rezidential.ro www.inchirieri-rapide.ro

128. **CRANGASI,** 3 min. de metrou, dec., 56 mp, mobilat, utilat, 2 camere, renovat total 2014, **300 €;** ☎0755.335.562/ 021.794.95.70 happyhome21@yahoo.com

129. **CRANGASI,** metrou, semidec., 65 mp, mobilat, utilat, lux, constructie 2012, modern, tv led, cada hidromasaj, centrala proprie, balcon+terasa 15 metri patrati, contorizat individual, langa 41, piata, parc, Lidl, acces rapid, **400 €;** ☎0763.635.744

130. **CRANGASI,** Splaiul Independentei, strand Ciurel, dec., 70 mp, nemobilat, 10/11, 2015, g, f, p, centrala, pretabil locuinta de serviciu, firma, **500 €/luna;** ☎0726.141.531

131. **CRANGASI,** str. Nicolae Filimon, 52 mp, mobilat, utilat, etaj 7/8, liber, curat, aproape de metrou, **290 €;** ☎0723.387.845

132. **CRANGASI,**Splaiul Independentei (Strand Ciurel), dec., 70 mp, nemobilat, 10/11, bloc nou, pretabil firma, locuinta serviciu, contr. Adm. Financiara, loc parcare. **500 €/luna;** ☎0726.141.531

133. **DECEBAL** str. Invingatorilor 70 mp, mobilat, utilat, bloc nou constr. 2009, etaj 1, 2 cam., 2 bai, modern, centrala proprie, aer cond., direct proprietar **470 €;** ☎0765.131.768

134. **DECEBAL,** semidec., 54 mp, mobilat, utilat, ansamblu rezidential de lux, situat in zona de blocuri noi. Apartament cochet decorat in asa fel incat sa iti creeze o senzatie de spatiu si intimitate. Mobilier si electrocasnice de calitate, **500 €;** ☎0741.989.898

135. **DECEBAL,** Muncii, Agip, semidec., 85 mp, mobilat, utilat, 3/8, modern, transformat din 3 camere, AC, tv, contract ANAF (inclus), aprop: Unirii, Iba Iulia, Mihai Bravu, Calarasilor, Matei Basarab, Vitan, Dristor, contract, **450 €/contract;** ☎0784.135.175

136. **DECEBAL,** Zvon Cafe, Day Residence, semidec., 55 mp, mobilat, utilat, bloc 2010, 9/11, modern, centrala, AC, tv, aprop: Matei Basarab, Calarasilor, Muncii, Coposu, Horoscop, Unirii, Alba Iulia, Delea, Universitate **499 €/bloc2010;** ☎0784.135.175

137. **DECEBAL,** Zvon Cafe, Stela Residence, semidec., 75 mp, mobilat, utilat, bloc 2010, 6/11, modern, ac, tv, paracre subterana, apro: Unirii, Alba Iulia, Muncii, Matei Basarab, Calarasilor, Coposu, Horoscop, Delea, Splai, Goga, **499 €/bloc2010;** ☎0784.135.175

138. **DELFINULUI PIATA,** dec., 52 mp, mobilat, utilat, apartament 2 camere, gresie, faianta, termopan, **250 €;** ☎0735.951.095/ 0765.404.301 topurgentimobiliare@gmail.com

139. **DOAMNA GHICA** semidec., 55 mp, mobilat, utilat, stradal, bloc nou, etaj 1/4, bucatarie open, centrala proprie, aer conditionat, contorizat, bloc de caramida + izolatie, loc parcare inclus, proprietar, liber, fara animale de companie; ☎0733.229.966/ 0769.305.070

140. **DOAMNA GHICA,** dec., 45 mp, mobilat, utilat, an constr. 1975, et. 7/10, renovat, g, f, p, t, proprietar, balcon inchis, foarte curat, neg., **280 €/ luna;** ☎0723.588.980

141. **DOAMNA GHICA,** str. Bujorul Alb nr. 94, dec., 60 mp, etaj 3, an 2011, utilat si mobilat modern, proaspat renovat, **300 €;** ☎0757.800.509

142. **DOMENII PIATA,** 1 Mai, Al. Constantinescu, Casin, semidec., 57 mp, mobilat, utilat, et. 1/4, calduros, luminos, nou renovat, calduros, liniste, verdeata, costuri mici, zona lux, seriozitate, apropiere parc Herastrau, Kiseleff, Marasti, Piata Victoriei, **330 €;** ☎0722.274.245

143. **DOMENII,** metrou 1 Mai, semidec., 52 mp, mobilat, utilat, imobil nou, mobilat complet Mobexpert si utilat: centrala proprie, aer conditionat, tv, masina de spalat, plita, cuptor, hota, combina frigorifica incorporata, loc parcare. Se emite factura. ID AGB150, **400 €;** ☎0743.812.972 office@agbimobiliare.ro www.agbimobiliare.ro

144. **DOROBANTI** semidec., 60 mp, mobilat, utilat, proprietar, Calea Dorobanti, etaj 6/14. Complet mobilat si utilat. Bloc reabilitat si contorizat. Administrare, **500 €;** ☎0722.497.060 radumircea2006@yahoo.com

145. DOROBANTI Putul Lui Zamfir, semidec., 50 mp, mobilat, utilat, bucataria americana, 2 bai, balcon, etaj 3/5, constructie 2008, ac, centrala proprie, masina spalat vase/ rufe, smart TV, internet. Particular, pret fix, 650 €; ☎0749.230.230

146. **DOROBANTI,** dec., 65 mp, mobilat, utilat, 2 camere, lux, nou, centrala proprie, aer conditionat, renovat, liber. Vec: Lascar Catargiu, Romana, Dorobanti, Aviatorilor, Mihalache, **420 €;** ☎0755.335.562 happyhome21@yahoo.com

147. **DOROBANTI,** dec., 60 mp, mobilat, utilat, apartamentul se afla la etajul 1/10 pe Calea Dorobanti, vis-a-vis de Cafeneaua Pascucci. Este complet mobilat si utilat. Liber si disponibil, **500 €/ luna;** ☎0769.088.452 florin.racu@gmail.com

148. **DOROBANTI,** dec., 62 mp, mobilat, utilat, lux, mobilier pe comanda Italia, finisaje premium. Vecinatati: Herastrau, Floreasca, Aviatorilor, **470 €;** ☎0723.072.616

149. **DOROBANTI,** Perla, dec., 65 mp, mobilat, utilat, et. 1/10, mobilat modern, utilat complet, aer conditionat, tv, aragaz, frigider, masina de spalat, liber, spatios. Vec: Victoriei, Stefan cel Mare, Bellver, Floreasca, Aviatorilor, Capitale, OIA 29090, **475 €;** ☎0752.108.965 office@catalog-rezidential.ro www.inchirieri-rapide.ro

150. **DOROBANTI,** Primaverii, semidec., 40 mp, nemobilat, neutilat, demisol vila, ideal cabinet veterinar, salon coafura, salon tatuaje, pozitie deosebita, contract ANAF, adiacent Floreasca, metrou Aviatorilor, Beller, **300 €;** ☎021.319.78.04/ 0724.257.295 silviuatlas@yahoo.com

151. **DRISTOR** dec., 54 mp, mobilat, utilat, Piata, 3 min. metrou, stradal, modern, renovat complet, spatios, **250 €;** ☎021.253.01.13/ 0745.087.966

152. **DRISTOR** la mai putin de 3 minute de statia de metrou, dec., 56 mp, mobilat, utilat, confort 1, etaj 5/10, cu imbunatatiri, amenajat, acces usor la toate mijloacele de transport in comun, pretul este usor negociabil, **275 €;** ☎0726.232.725 corina.mihalcea@yahoo.com

153. **DRISTOR** metrou semidec., 50 mp, mobilat, utilat, apartament confort 1, stradal, etaj 1/10, mobilat si utilat clasic, fara imbunatatiri, 2 min. de metrou, piata, parc, etc, curat, liber, **1.100 L;** ☎0724.089.767/ 0723.283.583

154. **DRISTOR,** dec., 58 mp, mobilat, utilat, 2 minute metrou, etaj 2/10, prima inchiriere, finisaje de inalta calitate, liber. Vecinatati: Camil Ressu, Baba Novac, Vitan, **350 €;** ☎0723.072.616

155. **DRISTOR,** dec., 58 mp, mobilat, utilat, gresie, faianta, parchet, termopan, usa metalica, stradal, parter, la 3 min. de metrou Dristor, **300 €/ luna;** ☎0760.616.209

156. **DRISTOR,** 2 min. metrou Dristor, dec., 60 mp, mobilat, utilat, proprietar, renovat, mobilat, utilat, g, f, ac, masina spalat, frigider, usa metalica, apometre, repartitoare, poze reale, bloc reabilitat, et. 10/10, rog exclus agentii, piata 1+1, **320 €;** ☎0730.004.082

157. **DRISTOR,** 5 minute de metrou, dec., 58 mp, mobilat, utilat, 2 camere, etaj 2/8, renovat 2014, **300 €;** ☎0755.335.562/ 021.794.95.70 happyhome21@yahoo.com

158. **DRISTOR,** Camil Ressu, dec., 60 mp, mobilat partial, utilat partial, bloc 2015, ultramodern, parter inalt, centrala proprie, se poate amenaja dupa preferinte, loc parcare, 3 min. metrou Grigorescu, 10 min. metrou Dristor si parc Titan, pretabil firme, 2+1, **450 €;** ☎0773.924.732/ 0722.266.048

159. **DRISTOR,** Kaufland, metrou, 54 mp, mobilat, etaj 6/10, spatios, curat, renovat, contorizat, mobilat complet, modern, utilat, 1+1. Vecinatati: Mihai Bravu, Vitan Mall, Camil Ressu, Baba Novac, Liviu Rebreanu, Nicolae Grigorescu, Fizicienilor. OIA37867, **300 €;** ☎0731.324.660 office@catalog-rezidential.ro www.inchirieri-rapide.ro

160. **DRISTOR,** Mall vitan, dec., 60 mp, mobilat, utilat, utilat si mobilat complet, centrala termica, etajul 1, liber, spatios, merita vazut, 1+1, **350 €;** ☎0786.327.377

161. **DRISTOR, metrou - Camil Ressu, semidec., 54 mp, mobilat, utilat, stradal, 8/10, zugravit recent, termopane, aer conditionat, Carrefour si Mega Image in apropiere, 275 €; ☎0727.386.287**

162. **DRISTOR,** metrou, 58 mp, mobilat, mobilat si utilat complet, renovat recent, spatios, liber, balcon inchis, imbunatatiri: gresie, faianta, parchet, termopan. Vecinatati: Baba Novac, Mihai Bravu, Vitan, Camil Ressu, OIA 21085, **280 €;** ☎0752.099.439 office@catalog-rezidential.ro www.inchirieri-rapide.ro

163. **DRISTOR,** metrou, str. Ion Tuculescu, semidec., 48 mp, mobilat partial, utilat, et. 1/10, balcon inchis, acum renovat, va fi mobilat nou, (semi) mobilat, de discutat, flexibilitate, termen lung, seriozitate, costuri minime, avantaje, **250 €;** ☎0722.274.245

164. **DRISTOR,** str. Scolarilor, dec., 57 mp, mobilat, utilat, particular, 2 min. metrou/tramvai, gresie, faianta, termopan, usa metalica, parchet lemn, 2 x ac, renovat recent, mobilat modern, utilat (mas. spalat, microunde, tv, aragaz), **330 €;** ☎0720.552.111/ 0741.111.787 dancalin_99@yahoo.com

165. **DRISTOR,** vis-a-vis metrou, Mega Image, dec., mobilat, utilat, modern, renovat, termopan, um, Ac., g, f, cuplu salariati, 1+1, exclus intermediari, **310 €;** ☎0721.127.714

166. **DRUMUL TABEREI** dec., 54 mp, mobilat, utilat, apartament cu 2 camere, aproape de statile de autobuz, aragaz, masina de spalat, usa metalica, mobilerul este tot nou, **250 €;** ☎0729.080.178

167. **DRUMUL TABEREI** dec., 50 mp, mobilat, utilat, proprietar, apt complet renovat, mobilat si utilat lux. 2/4. Contract de inchiriere. Colaborez agentii. Fara animale de companie. Full aer conditionat. Liber, **350 €;** ☎0722.361.208

168. **DRUMUL TABEREI** dec., 56 mp, mobilat, utilat, renovat, modern, mobilier nou, etajul 6/10, aer cond, liber, **280 €;** ☎0733.787.558/ 0767.995.858

169. **DRUMUL TABEREI** parc Moghioros, Valea Argesului str Brasov - D.Taberei nr 120, semidec., 52 mp, mobilat, utilat, 5/10, renovat complet 201, 200 m piata g, f, p, t, usa intrare, ac, masina spalat, aragaz, frigider, stradal, vedere spate, **280 €/luna;** ☎0722.353.789 dincagaby@yahoo.com

170. **DRUMUL TABEREI** -Compozitorilor, dec., 53 mp, mobilat, utilat, 8/10, stradal, renovat recent, amenajat, bloc 1980, **240 €;** ☎021.413.66.93/ 0721.245.343

171. **DRUMUL TABEREI** -Poiana Muntelui, parc, semidec., mobilat, cf. 1, stradal, etaj 2/10, usa metalica, g, f, p, t, loc parcare, mijl. transport, piata, **270 €;** ☎0763.199.610

172. **DRUMUL TABEREI** 34, Policlinica, dec., 52 mp, mobilat partial, utilat partial, confort 1, etaj 4/4, liber, gresie faianta (baie+hol) dormitor complet contorizat, contract adm financiara, avans 1+1, **230 €;** ☎0786.325.401

173. **DRUMUL TABEREI** AFI Cotroceni, B-dul Vasile Milea, semidec., 54 mp, mobilat partial, utilat partial, dormitor mobilat, sufragerie nemobilata, renovat, aer conditionat, gresie, faianta, termopan, parchet, usa metalica, balcon, cada vibromasaj, liber, apropiere Militari, **220 €;** ☎0724.370.636/ 0724.262.436 mfirut@yahoo.com

174. **DRUMUL TABEREI** Al. Dealul Macinului, semidec., 50 mp, mobilat, utilat, apartament 2 camere, etaj 3/10. Parchet, gresie, aer conditionat, masina spalat, termopan, renovat recent, **300 €/luna;** ☎0749.010.024 adriangreab@gmail.com

175. **DRUMUL TABEREI** Auchan, Bd. 1 Mai, Hanul Drumetul dec., 50 mp, mobilat partial, utilat partial, parter, amenajat pentru cabinet medical, cosmetica, birou avocatura, firma, etc, centrala proprie, 2 grupuri sanitare, reclama, la 2 statii de Afi Cotroceni, **400 €;** ☎0724.262.436/ 0724.370.636 gfirut@yahoo.com

176. **DRUMUL TABEREI** Avangarde, Prelungirea Ghencea dec., 83 mp, mobilat, utilat, parter/3 totul nou lux la cheie, terasa 25 metri patrati, 2 locuri parcare ac, paza 24/24, piscina, loc de joaca, avans 1+1, **350 €;** ☎0786.325.401

177. **DRUMUL TABEREI** Bucla, Ialomitei dec., 50 mp, mobilat, utilat, 2/10, renovat nou, mobila moderna, centrala termica, gresie, faianta, parchet, termopan, usa metalica, apropiere supermarket, piata, 1 luna + 1 luna garantie, **260 €;** ☎0724.370.636/ 0724.262.436 mfirut@yahoo.com

178. **DRUMUL TABEREI** Compozitorilor, semidec., 56 mp, mobilat, utilat, et. 2/10, modern, prima inchiriere, renovat, loc de parcare, gresie, faianta, parchet, termopan, usi interioare noi, tv led, ac. Parc Moghioros, Afi Cotroceni, Plaza, Militari, Favorit. OIA 77716, **350 €;** ☎0731.324.659 office@catalog-rezidential.ro www.inchirieri-rapide.ro

179. **DRUMUL TABEREI** Deco, dec., 50 mp, mobilat, utilat, et 9/10, modern, renovat, gresie, faianta, parchet, termopan, loc de parcare, Tv led, AC, balcon. Vec: Parc Moghioros, Romanicerilor, Plaza, Afi Cotroceni, Militari, Ghencea, Valea Oltului. OIA 43690, **260 €;** ☎0731.324.659 office@catalog-rezidential.ro www.inchirieri-rapide.ro

180. **DRUMUL TABEREI** Favorit 54 mp, mobilat, proprietar, apartament dec., utilat modern, aragaz, frigider, masina spalat, televizor, acces internet, gresie, faianta, parchet, termopane, usa metalica. Pret negociabil la vizionare; ☎0721.142.886

181. **DRUMUL TABEREI** Favorit, dec., 54 mp, mobilat, utilat, confort 1, renovat recent, tineresc, gresie, faianta, parchet, termopan, masina de spalat, liber, **1.000 L;** ☎0734.830.800/ 0761.730.800

182. **DRUMUL TABEREI** Favorit, dec., 54 mp, mobilat, utilat, confort 1, renovat recent, tineresc, gresie, faianta, parchet, termopan, masina de spalat, liber, **225 €;** ☎0734.830.800/ 0761.730.800

183. **DRUMUL TABEREI** Favorit, dec., 60 mp, mobilat, utilat, mobila moderna, renovat recent, ocazie, **260 €;** ☎0751.427.385

184. **DRUMUL TABEREI** Materna, semidec., 54 mp, mobilat partial, utilat, etaj 1/10, amenajat obisnuit, parchet, gresie, faianta, termopan, aragaz, frigider, masina de spalat, liber, **210 €;** ☎0723.118.778/ 021.430.37.40 stentorintermed@yahoo.com

185. **DRUMUL TABEREI** Moghioros, semidec., 60 mp, mobilat, utilat, ofer spre inchiriere ap 2 camere, modern, renovat recent, ac, televizor la cerere, etaj 5/10, ocazie, **250 €;** ☎0751.427.385

186. **DRUMUL TABEREI** Moghioros, parc, dec., 50 mp, mobilat, utilat, 10/10. Proaspat zugravit, curat. Se va aduce in apartament saltea pentru dormitor, combina frigorifica si tv Samsung. Apartamentul este liber si disponibil imediat, **280 €;** ☎0729.777.777 office@ascom.ro www.ascom.ro

187. **DRUMUL TABEREI** Parcul Moghioros, bloc stradal pe B-dul Drumul Taberei, dec., 50 mp, mobilat, utilat, confort 1, mobila complet, masina de spalat, tv, aragaz, frigider, termopan, parchet, gresie, faianta, usa metalica, apometre, repartitoare **200 €;** ☎0749.877.137/ 0758.100.191

188. **DRUMUL TABEREI** Raul Doamnei, semidec., 54 mp, mobilat, utilat, impecabil, cf.1, renovat total, nou, g, p, t, um, liber, etaj 8/10. **230 €;** ☎0722.510.033 cartier@cartier-realestate.ro

189. **DRUMUL TABEREI** Valea Argesului, dec., 58 mp, mobilat, utilat, etajul 10/10, balcon inchis, masina de spalat, aer conditionat, bucatarie mare, apometre si repartitoare, curat, liber, **240 €;** ☎0724.254.024 balescu.ionut@gmail.com www.clas-sagent.ro

190. **DRUMUL TABEREI,** semidec., 35 mp, mobilat, utilat, 10/11, mobilat modern, utilat complet, aer conditionat, cablu, internet. Fara balcon. Stradal. Pret 1.300 lei pe baza de contract, 1.300 lei fara contract cu toate cheltuielile incluse in acest pret, 1+1, **1.300 L;** ☎0722.348.974

191. **DRUMUL TABEREI,** dec., 55 mp, mobilat, utilat, ap. 2 camere aer. cond., frigider, aragaz, microunde, masina de spalat, intretinere mica, scara curata, zona linistita, usor negociabil, **225 €;** ☎0729.080.077

192. **DRUMUL TABEREI,** inchiriaza garsoniera / apartament in Primavara, situat in cartierul Drumul Taberei, Prelungirea Ghencea nr. 100, beneficiezi de facilitatile unui complex nou, paza, piscina, contorizare individuala. Preturi intre 200-230 €/luna, loc de parcare inclus. Plata 1+1; ☎0730.109.005

193. **DRUMUL TABEREI,** semidec., 55 mp, mobilat, utilat, modern, toate imbunatatirile, contorizat, liber, poze reale. Avans 1+1, **260 €;** ☎0761.983.263

194. **DRUMUL TABEREI,** dec., 55 mp, mobilat, utilat, particular, totul nou, zugravit, etaj 3/10, masina de spalat, gresie, faianta, usa metalica parchet, t, balcon, mobila noua, instalatii sanitare si electrice noi, apometre, liber, 1+1, termen lung, **250 €;** ☎0724.403.375

195. **DRUMUL TABEREI,** AFI, semidec., proprietar, 3/4, renovat, exclus intermediari, **270 €/luna;** ☎0726.711.570

196. **DRUMUL TABEREI,** Bucla, 52 mp, mobilat, 2/10, renovat recent, mobilat si utilat, stradal, 250 €+garantie, **250 €;** ☎0770.438.713/ 0769.088.539 www.imobiliareclass.ro

197. **DRUMUL TABEREI,** Compozitorilor, dec., 56 mp, mobilat, utilat, mobilat si utilat in totalitate, etajul 2, bloc reabilitat, liber pt. inchiriere, **270 €;** ☎0731.414.128

198. **DRUMUL TABEREI,** Favorit, semidec., 52 mp, mobilat, utilat, etaj 2/8, mobilat/utilat complet modern, gresie, faianta, parchet, termopan, Tv, Ac, masina de spalat. Vecinatati: parc Moghioros, Ghencea, Mall Plaza, Afi Cotroceni, Ghencea, Militari, 13 Septembrie. OIA72367, **280 €;** ☎0731.324.659 office@catalog-rezidential.ro www.inchirieri-rapide.ro

199. **DRUMUL TABEREI,** Favorit, dec., 60 mp, mobilat, utilat, proprietar, 2 cam. dec., bloc cu 2 lifturi, et. 3/ 9, usa metalica, balcon, curat, termopan, gresie, faianta, parchet, mobilat, masina spalat, frigider, apometre, **250 €/luna;** ☎0722.969.496

200. **DRUMUL TABEREI,** Favorit, semidec., 50 mp, mobilat, utilat, super oferta, apartament confort 1, dec, etaj 1, renovat recent, cu imbunatatiri. Utilat si mobilat complet, **250 €;** ☎0725.691.900/ 0762.079.095

201. **DRUMUL TABEREI,** Frigocom, semidec., 50 mp, mobilat, utilat, renovat recent, mobila lux, totul nou, aer conditionat, masina spalat, aragaz, frigider, pat mijloc, gresie, faianta, parchet, termopan, contorizat, bloc reabilitat, rugam nefumatori, contract ANAF, **275 €/ luna;** ☎0722.785.494

202. **DRUMUL TABEREI,** Mall Plaza, dec., 53 mp, mobilat, utilat, renovat recent, etaj 1/4, termopan, aer conditionat, usa metalica, parchet, gresie, faianta, mobilier modern, utilat complet, liber, **300 €;** ☎0766.668.893 albeanu@yahoo.com

203. **DRUMUL TABEREI,** Materna, semidec., 54 mp, mobilat partial, utilat, etaj 1/10, amenajat obisnuit, parchet, gresie, faianta, termopan, aragaz, frigider, masina de spalat, liber, **210 €;** ☎0723.118.778/ 021.430.37.40 stentorintermed@yahoo.com

204. **DRUMUL TABEREI,** Moghioros, dec., 50 mp, mobilat, utilat, mobilat modern nou, utilat complet nou, renovat recent, etaj 3 din 10, primul chirias, **250 €;** ☎0751.427.385

205. **DRUMUL TABEREI,** Parc Moghioros vav piata, semidec., 55 mp, mobilat, utilat, confort 1, etaj 6/10, renovat recent, modern, gresie, faianta, parchet, termopan, masina spalat, frigider, aragaz, tv Lcd cablu+net, aer conditionat, usa metalica. Agentie, **270 €;** ☎0762.093.000

206. **DRUMUL TABEREI,** Parc Moghioros vis-a-vis piata, semidec., 55 mp, mobilat, utilat, ap. 2 cam., etaj 6/ 10, renovat recent, modern, gresie, faianta, parchet, termopan, masina spalat, frigider, aragaz, tv Lcd cablu+net, ac, usa metalica. Agentie, liber, **270 €;** ☎0762.093.000

207. **DRUMUL TABEREI,** Parc Moghioros, semidec., 56 mp, mobilat, utilat, etaj 4/10, prima inchiriere, modern/ nou, parchet, gresie, faianta, termopan, aer conditionat, tv.Vecinatati: Plaza Mall, Afi Cotroceni, Favorit, Militari Lujerului, Ghencea. OIA 77167, **270 €;** ☎0731.324.659 office@catalog-rezidential.ro www.inchirieri-rapide.ro

208. **DRUMUL TABEREI,** Piata Moghioros, mobilat, utilat, 2 camere, cf. 1, renovat recent, masina de spalat, frigider, aragaz, **300 €/luna;** ☎0742.127.319/ 0752.034.240

209. **DRUMUL TABEREI,** Tricodava, semidec., 51 mp, mobilat, utilat, proprietar, bloc 1980, confort 1, et. 6/10, design deosebit, complet mobilat si utilat, termen lung, avans 1+1, **300 €;** ☎0744.692.046 roxana@fundatiapact.ro

210. **DRUMUL TABEREI,** Valea Danului, dec., 75 mp, mobilat, utilat partial, bloc nou, P/5, balcon, centrala, usa metalica, termopan, cablu+net, apometre, liber, contract, direct proprietar, 1+1 garantie (300 €), **175 €;** ☎0722.439.710

211. **DRUMUL TABEREI,** Valea Oltului nr. 2, dec., 50 mp, nemobilat, inchiriez ap. 2 camere, 1985, 10/10, cu g, f, t, ac, usa metalica, bloc reabilitat termic, neg., **220 €;** ☎0727.775.633

212. **DUMBRAVA NOUA** dec., 55 mp, mobilat, utilat, proprietar inchiriez apt. in bloc foarte linistit, et. 3/7, vopsit recent si foarte curat, chiria1+1, **1.100 L/luna;** ☎0765.759.275 gabrieldiacanu@yahoo.co.uk

213. **EMERALD RESIDENCE,** 67 mp, mobilat, utilat, complex rezidential, bloc nou 2009, mobila lux, ac, masina de spalat, lcd, loc parcare in garaj subteran, acces sala fitness, vecinatati: Barbu Vacaresu, Floreasca, Aviatiei, Lacul Tei, Bamboo,

Imobiliare închirieri 2 CAMERE

290. **MILITARI,** semidec., 54 mp, mobilat, utilat, inchiriez apartament cu 2 camere, recent renovat, usa metalica, apometre, repartitoare, aer conditional, aragaz, frigider, gresie, faianta, parchet, masina de spalat. **300 €;** ☎0722.466.257/ 0722.466.257 cristina_becas@yahoo.co.uk

291. **MILITARI,** dec., 60 mp, mobilat, utilat, izolat termic, loc de parcare ADP, g, f, p, t, um, ac, et. 1/4 vedere la parc pe spate, mobilat modern, Tv, Wireless, masina de spalat rufe. Vecinatati: Lidl, metrou Lujerului, Politehnica, AFI, **300 €/ luna;** ☎0766.762.223 mihaiemanuels@yahoo.com

292. **MILITARI,** semidec., mobilat, utilat, proprietar, etaj 2/8, utilitati, gresie faianta, termoizolat, repartitoare, curat, intretinere mica, piata, metrou acte Admin. Fin. incluse, 1+1 garantie, liber, vecinatati Apusului Valea Lunga Pacii; **270 €;** ☎0721.285.839

293. **MILITARI,** Apusului, dec., 54 mp, mobilat, utilat, parter/9, balcon, modern, parchet, gresie, faianta, termopan, aragaz, frigider, masina de spalat, usa metalica, liber, **250 €;** ☎0723.118.764/ 0723.118.758 stentorintermed@yahoo.com

294. **MILITARI,** Apusului, strada Aleea Alesd nr. 10, dec., 52 mp, nemobilat, inchiriez ap. 2 camere, cf. 1, 1985, 2/4, cu g, f, p, t, um, neg., **240 €;** ☎0727.775.633

295. **MILITARI,** Auchan, dec., 50 mp, mobilat, utilat, apartament 2 camere, mobilat si utilat complet nou, et. 2/ 4, direct proprietar, exclus agentii, **270 €;** ☎0728.370.099

296. **MILITARI,** Gorjului, dec., 60 mp, mobilat, utilat, 2 balcoane, 2 aparate aer conditionat, bucatarie mobilata si utilata, masina spalat, renovat modern, tv, internet, gresie, faianta, usa metalica, apometre, aproape de piata, scoala, **300 €/luna;** ☎0742.129.467 ursulikaus@yahoo.com

297. **MILITARI,** Gorjului, langa piata, semidec., 55 mp, mobilat, utilat, 2 camere, et. 4/ 4, semidec., utilat, mobilat, chirie 200 €, 1+1. Fara comision pentru agentii imobiliare, **200 €;** ☎0735.180.716

298. **MILITARI,** Lujerului, 5 min. metrou Lujerului, Cora, dec., 58 mp, mobilat, utilat, 2 camere, **300 €;** ☎0755.335.562 happyhome21@yahoo.com

299. **MILITARI,** Residence Auchan, Shopping Center, semidec., 56 mp, mobilat, utilat, imediat autobuze 138, 178, 1/6, confort 1, open space, centrala proprie, mobilat modern, utilat complet, accepta cuplu, fete, baieti, liber, chiria 1+1, contract cf, **280 €;** ☎0722.871.755/ 0766.486.240

300. **MILITARI,** Uverturii str. Aragonitului, semidec., 52 mp, mobilat, utilat, situat la parter din 4(fara balcon), detine imbunatatiri si este liber. In apropiere se regasesc magazine, banci, farmacii, mijloace de transport, metrou si piata Gorjului, **230 €;** ☎0748.221.574 celina.starimob@gmail.com

301. **MILITARI,** vis-a-vis de Cora, str. Cetatuia, dec., nemobilat, utilat partial, confort 2, etaj 10, termopan, parchet, centrala proprie, nemobilat, are doar aragaz si frigider, **150 €;** ☎0773.739.380/ 0752.036.997

302. **MIRCEA VODA** dec., 60 mp, nemobilat, neutilat, Camera de Comert Mircea Voda stradal parter din 7, pretabil orice gen de afacere exista acord asociatie proprietarii numai termen lung **350 €/luna;** ☎0720.533.650/ 0765.764.611 teraimobiliare@yahoo.com www.teraimobiliare-online.ro

303. **MOSILOR** -Obor la 3 minute de metrou, semidec., 80 mp, mobilat, utilat, bloc 2015, etaj 2/5, finisat, mobilat utilat lux, doua bai, centrala proprie, doua LCD, a/c, imobil select, **400 €;** ☎0722.966.684 mariaanghel1@yahoo.com

304. **MOSILOR CALEA** BRD, semidec., 60 mp, mobilat, an 1985, et. 5, toate imb., g, f, p, AC, UM, termopane, superdotat, **325 €;** ☎0722.283.235

305. **MOSILOR,** dec., 60 mp, utilat, acces facil metrou, stradal, etaj 4/8, mobilat lux, recent renovat, loc parcare ADP, centrala propie. Vecinatati: Bld. Dacia, Strada Eminescu, **380 €;** ☎0723.072.616

306. **MOSILOR,** Carol, 50 mp, mobilat, etaj 6/8, renovat recent, mobilat partial, bucatarie mobilata si utilata complet, imbunatatiri: gresie, faianta, parchet, termopan, ac. Vecinatati: Universitate, Rosetti, Obor, Dacia, Eminescu. OIA 74515, **320 €;** ☎0752.099.439 office@catalog-rezidential.ro www.inchirieri-rapide.ro

307. **MOSILOR,** Carol, Biserica Armeneasca, 55 mp, mobilat, utilat, etaj 1/3, modern, spatios, centrala termica, imbunatatiri: gresie, faianta, parchet, termopan. Vecinatati: Universitate, Unirii, Obor, Dacia, Eminescu. OIA 40783, **330 €;** ☎0752.099.439 office@catalog-rezidential.ro www.inchirieri-rapide.ro

308. **MOSILOR,** Eminescu, dec., 71 mp, mobilat, utilat, et.1/7, spatios, renovat recent, imbunatatiri: gresie, faianta, parchet, termopan, ac, liber, 1+1. Vecinatati: Obor, Dacia, Carol I, Romana, Stefan cel Mare, Ferdinand, Pache Protopopescu, Foisorul de Foc. OIA18253, **390 €;** ☎0731.324.660 office@catalog-rezidential.ro www.inchirieri-rapide.ro

309. **MOSILOR,** Eminescu, Telekom, semidec., 50 mp, mobilat partial, utilat, et. 6/8, dormitor si bucatarie mobilate si utilate nou, sufragerie nemobilata, masina spalat haine, aer conditionat, parchet, G, F, T, usa metalica, necontorizat, fara comision, **340 €;** ☎0722.661.567

310. **MUNCII PIATA,** Calea Calarasilor, metrou P-ta Muncii, dec., 60 mp, mobilat, utilat, apartament in vila mobilat si utilat, amenajat, gresie, faianta, parchet, termopan, aer conditionat, usa metalica, centrala proprie, liber, avans 1+1, **1.300 L;** ☎0767.878.574 vyo.imob@yahoo.com

311. **MUNCII PIATA,** metrou 5 minute, dec., 56 mp, mobilat, utilat, etaj 2/10, curat, spatios, nemobilat, utilat complet, totul nou, liber, 1+1. Vecinatati: Decebal, Calea Calarasilor, Campia Libertatii, Baba Novac, Gheorghe Petrascu, Basarabia. Parc IOR: OIA 77662, **350 €;** ☎0731.324.660 office@catalog-rezidential.ro www.inchirieri-rapide.ro

312. **MUNCII PIATA,** strada Campia Libertatii, 10 min. metrou Muncii, 5 min parc IOR, semidec., 50 mp, mobilat, utilat, zona foarte linistita. Renovat in luna feb, canapea extensibila, mobila noua dormitor, utilat, etajul este 8/9, parcare stradala, **280 €/ luna;** ☎0746.232.440

313. **MUNCII,** dec., 65 mp, mobilat, utilat, 4 minute metrou P-ta Muncii, etaj 4/8, centrala proprie, prima inchiriere, loc parcare. Vecinatati: Calea Calarasilor, Decebal, Vatra Luminoasa, **370 €;** ☎0723.072.616

314. **MUNCII,** metrou 5 min., 57 mp, mobilat, etaj 2/11, spatios, curat, renovat 2015, contorizat, toate imbunatatirile, mobilat modern, utilat complet, 1+1. Vecinatati: Basarabia, National Arena, Calarasilor, Decebal, Campia Libertatii, Baba Novac. OIA62572, **330 €;** ☎0731.324.660 office@catalog-rezidential.ro www.inchirieri-rapide.ro

315. **NATIUNILE UNITE PIATA,** nemobilat, etaj 4, vedere piata, pretabil birouri, **250 €;** ☎0722.656.624/ 0723.985.545 capmanag@yahoo.com

316. **NERVA TRAIAN** - Vlaicu Voda, dec., 64 mp, nemobilat, 1988, 5/8, total renovat, bucatarie utilata, pret discutabil, **320 €;** ☎0740.809.434

317. **NERVA TRAIAN** metrou Timpuri Noi, dec., 62 mp, mobilat, utilat, bloc reabilitat, centrala proprie, finisaje de calitate, gresie, faianta, parchet, termopan, um, mobila moderna, aragaz+ hota, frigider, masina spalat, ac, Unirii, Vitan Mall, O. Goga, **330 €;** ☎0752.010.036/ 021.327.56.59 office@confortcasaimobiliare.ro www.confortcasaimobiliare.ro

318. **NERVA TRAIAN,** dec., 68 mp, mobilat, utilat, mobilat si utilat ultracomplet, renovat 2012, gresie, faianta, parchet, termopan, usa interior sufragerie cristal, usa metalica, mobilat elegant Mobexpert, canapea piele, **350 €;** ☎0744.882.435 mada73ro@yahoo.com

319. **NERVA TRAIAN,** central, dec., 65 mp, mobilat, utilat, etaj 3/8, renovat complet 2016, tv lcd, internet, aer conditionat, frigider nou, bloc cu paza, **400 €;** ☎0723.072.616

320. **NERVA TRAIAN,** metrou Timpuri Noi, dec., 70 mp, mobilat, utilat, finisaje ultramoderne, mobilier pe comanda, dressing, toate utilitatile, hidromasaj, combina frigorifica, cuptor, plita, hota, lcd, ac, alarma, bucatarie mare, contract AF, vec.: Unirii, Decebal, Vitan Mall, **450 €;** ☎0752.010.033/ 021.327.56.59 office@confortcasaimobiliare.ro www.confortcasaimobiliare.ro

321. **NERVA TRAIAN, stradal, dec., proprietar, 6/8, aproape metrou Timpuri Noi, renovat modern, pretabil birou, 490 €; ☎0721.283.599**

322. **NICOLAE GRIGORESCU,** dec., 50 mp, mobilat, utilat, 2 camere, etaj 6, recent renovat, aragaz, frigider, masina de spalat, cuptor cu microunde, tv, aer conditionat, mobilat, aflat la 2 min de metrou si ratb, 5 min. de piata, **320 €/luna;** ☎0766.407.583/ 0727.797.019

323. **NICOLAE GRIGORESCU,** dec., 57 mp, mobilat, utilat, acces facil catre parcul I.O.R. si catre statia de metrou (5 min.), recent renovat, 4/8. Vecinatati: Titan, Camil Ressu, **320 €;** ☎0723.072.616

324. **NICOLAE GRIGORESCU,** semidec., 55 mp, mobilat, utilat, curat, parter, se afla in curs de reabilitare termica, gresie, faianta, usa metalica, termopane, 2 televizoare, 2 frigidere, masina de spalat, aragaz, cablu, internet Digi, nu are balcon, **1.000 L;** ☎0771.449.209 ghita.radu2009@yahoo.com

325. **NICOLAE GRIGORESCU,** 7-8 min. metrou, semidec., 55 mp, mobilat, utilat, et. P/8, bloc reabilitat termic, multiple imbunatatiri, masina de spalat, termopan, parchet, ac, adiacent Dristor, Titan, 1 Decembrie, proprietar ok, **250 €;** ☎0731.547.058

326. **NICOLAE GRIGORESCU,** metrou 2 min, dec., 55 mp, mobilat, utilat, complet mobilat si utilat, et. 6/10. Gresie, faianta, parchet, termopane, usa metalica. Frigider, aragaz, masina spalat, microunde, ac. Vec: Dristor, Titan, IOR, 1 Decembrie, **300 €/ luna;** ☎0730.638.090 radu@optimusimob.ro

327. **NICOLAE GRIGORESCU,** metrou, dec., 70 mp, mobilat, utilat, mobilat si utilat, bloc nou, 2 grupuri sanitare, gresie, faianta, parchet, termopan, aer conditionat, centrala proprie. Vecinatati: Camil Ressu, Dristor, Mihai Bravu, OIA 21193, **350 €;** ☎0752.099.439 office@catalog-rezidential.ro www.inchirieri-rapide.ro

328. **NICOLAE GRIGORESCU,** Prevederii, la 5 min de metrou, dec., 48 mp, mobilat, utilat, 2 camere, mobilat modern, utilat electcasnice, izolat termic, toate imbunatatirile, **240 €/luna;** ☎0766.784.497 agontea@yahoo.com

329. **OBOR** Cimitirul Armenesc dec., 56 mp, mobilat, utilat, etaj 1/10, nou renovat nou metrou troleu etc. **300 €/luna;** ☎0722.218.460/ 0766.360.676/ 0722.612.915 constantimob@yahoo.com

330. **OBOR** Colentina, Doamna Ghica, Pancota, dec., 63 mp, mobilat, utilat, 5/8, bl.1991, mobilat modern, imb, g, f, p, termopan, um, acc. straini, contract legal, 300 euro X 1+1L, **300 €;** ☎021.688.08.67/ 0722.614.867/ 0723.947.833

331. **OBOR** metrou, semidec., 52 mp, mobilat, utilat, 8/10, renovat recent, modern, 2 tv, totul nou, gresie, faianta, parchet, termopan, usa metalica, liber, bloc reabilitat termic, stradal, contract ANAF, 1+1, **280 €;** ☎0787.882.999

332. **OBOR** metrou, 51 mp, mobilat, spatios, curat, renovat recent, imbunatatiri: gresie, faianta, parchet, termopan, ac, um, liber, 1+1. Vecinatati: Iancului, Mosilor, Doamna Ghica, Ferdinand, Colentina, Dacia, Eminescu. OIA56990, **280 €;** ☎0731.324.660 office@catalog-rezidential.ro www.inchirieri-rapide.ro

333. **OBOR,** semidec., 55 mp, mobilat, utilat, apartament 2 camere deosebit, apropriere metrou, imbunatatiri, gresie, faianta, parchet, termopan, modern, ac etaj 4, mult mai frumos in realitate,!! **280 €;** ☎0762.967.981

334. **OBOR,** dec., 58 mp, mobilat, utilat, etaj 4/10, stradal, prima inchiriere, tv lcd, 2 aer conditionat, supraveghere video, 5 minute de metrou. Vecinatati: Mosilor, Stefan cel Mare, **350 €;** ☎0723.072.616

335. **OBOR, semidec., mobilat, particular, ap. 2 cam., modern, aer conditionat, g, f, disponibil, 300 €; ☎0723.660.098**

336. **OBOR,** adiacent, Doamna Ghica, semidec., 55 mp, mobilat, utilat, et. 4/6, 2015, nou, dressinguri, centrala proprie, masina spalat vase, 2 ac, satelit, led 140 cm. Langa: Colentina, Lacul Tei, Pipera, Stefan cel Mare, Pantelimon, Iancului, Mosilor, **400 €;** ☎0771.542.321/ 0771.542.321 davidescu.aurelian@gmail.com

337. **OBOR,** Colentina, Kaufland, 5 min. metrou, dec., 55 mp, mobilat, utilat, stradal, etaj 2/10, cf. 1, bloc reabilitat, modern, imb, g, f, p,. t, um ac, pe mijloc, contorizat, liber, av 1+1L x **300 €;** ☎0722.614.867/ 0723.947.833/ 0737.435.628

338. **OBOR,** Colentina, stradal, vav Kaufland, dec., 52 mp, nemobilat, neutilat, etaj 1/10, cf.1, bloc in curs de reabilitare, baie cu fereastra, contorizat, vedere spate, curat, f, p, um, liber, av 1+1, **800 L;** ☎021.380.28.14/ 0737.435.628

339. **OBOR,** Masina de Paine 14, Mosilor, Colentina, Stefan cel Mare, semidec., 60 mp, mobilat, utilat, etaj 9/10, complet mobilat si utilat, gresie, faianta, parchet, termopan, renovat, bloc reabilitat termic, balcon inchis, vedere superba, **250 €;** ☎0725.073.075 valentinacalitoiu.imob@gmail.com

340. **OBOR,** metrou 1 minut, dec., 58 mp, mobilat, utilat, etaj 6/ 10, curat, spatios, contorizat, loc parcare, imbunatatiri: gresie, faianta, parchet, termopan, ac, liber, 1+1. Vecinatati: Stefan cel Mare, Mosilor, Iancului, Colentina, Lacul Tei, Dacia-Eminescu. OIA 58281, **350 €;** ☎0731.324.660 office@catalog-rezidential.ro www.inchirieri-rapide.ro

341. **OBOR,** Rose Garden, mobilat, utilat, 2 cam., toate facilitatile unui complex nou, paza, loc de joaca pt. copii, parcare subterana. Comision 0%, plata 1+1, preturi incepand de la **320 €/luna;** ☎0730.109.005 andreea.mitru@benevo.ro

342. **OBOR,** Rose Garden, dec., 60 mp, mobilat, utilat, totul nou, 2 dressinguri, frigider, masina spalat rufe, cuptor, plita, hota, ac conditionat, supraveghere si paza non stop, acces facil la toate mijloacele de transport, liber, loc parcare, **400 €;** ☎0726.752.274 mihaela@eticgroup.ro

343. **OLTENITEI** - 5 min metrou Piata Sudului, dec., 55 mp, mobilat, utilat, 4/10, centrala termica, aer conditionat, loc de parcare, Sun Plaza, piata, magazine, ID 196366 **290 €;** ☎0732.555.333 office@activimob.ro www.activimob.ro

344. **OLTENITEI** Brancoveanu, apropriere metrou, mobilat, utilat, 7/8, confort 1, mobilat modern, frigider, aragaz, masina de spalat, gresie, faianta, parchet, termopan, usa metalica, foarte curat, **300 €;** ☎0799.645.177

345. **OLTENITEI,** Brancoveanu, Scoala Politie, stradal, semidec., 50 mp, mobilat, utilat, particular, confort 1, curat, mobilat modern, contorizat, 1+1 garantie, **240 €;** ☎0723.659.608

346. **OTOPENI,** 70 mp, mobilat, utilat, apartamentul se afla intr-un imobil nou, este impartit in living, dormitor, bucatarie inchisa, baie si o terasa. Se afla la 3 min de Aeroport Otopeni si Mall Baneasa. Este mobilat si utilat lux, **380 €;** ☎0799.629.939 liana.olteanu@yahoo.com

347. **OTOPENI, situat central, mobilat, inchiriez ap. 2 camere, renovat, aer conditionat; ☎0771.367.153**

348. **OZANA,** semidec., mobilat, utilat, ap. 2 camere, modern, etaj 2/ 6, in complex rezidential Swiss Cottage, cu loc de parcare, 5 minute statie metrou 1 Decembrie 1918, tramvai in zona, bloc linistit, **1.700 L;** ☎0721.705.769/ 0721.705.769 mihaella83@gmail.com

349. **Pajura** dec., 50 mp, mobilat, utilat, Inchiriez apartament 2 camere, mobilat si utilat in Pajura. 250 euro/luna, **250 €/luna;** ☎0721.123.463

350. **PAJURA** Intrarea Dridu, dec., 50 mp, mobilat, utilat, 2 camere, exceptional vedere interioara, parchet masiv, mocheta sisal, gresie, electrodomestice, termopan, balcon inchis, **370 €;** ☎0748.898.637 mir_cea@hotmail.com

351. **PANDURI** 13 Septembrie, dec., 64 mp, mobilat, utilat, et.4/8, bloc reabilitat, recent igienizat, termopan, usa metalica bucatarie spatioasa, aragaz, hota, frigider, maisna spalat, balcon inchis, Marriott, Bd. Timisoara, **270 €;** ☎0752.010.033/ 021.327.56.59 office@confortcasaimobiliare.ro www.confortcasaimobiliare.ro

352. **PANDURI,** 13 Septembrie, Monitorul Oficial, str. Iovita, dec., 68 mp, mobilat, utilat, parter/8, termopan, parchet, gresie, faianta, usa metalica, aer conditionat, mobilier modern, utilat complet, liber, termen lung, **370 €;** ☎0766.668.893 albeanu@yahoo.com

353. **PANDURI,** Casa Poporului, dec., 60 mp, mobilat, utilat, etaj 1, renovat recent, modern, negociabil, **450 €;** ☎0724.661.884

354. **PANDURI,** Mall Afi, dec., 65 mp, mobilat, utilat, confort 1, etaj 1/3, mobila moderna, gresie, faianta, parchet, termopane, centrala proprie, frigider, aragaz, masina de spalat, discutabil, **300 €/luna;** ☎0761.532.117/ 0722.542.692

355. **PANTELIMON** dec., 50 mp, mobilat, proprietar inchiriez apartament 2 camere, et. 1/10, **1.100 L;** ☎0721.418.590

356. **PANTELIMON** Cora, dec., 40 mp, mobilat, utilat, mobilier de calitate modern, amenajat, liber, merita vazut, etaj 8, **200 €;** ☎0748.908.724/ 0762.656.686

357. **PANTELIMON** Delfinului, dec., 48 mp, mobilat, utilat, cf. I, modern, recent renovat, semistradal, civilizat, **250 €;** ☎021.253.01.13/ 0745.087.966

358. **PANTELIMON** Spital, Marcu Armasu, semidec., 42 mp, mobilat, utilat partial, etaj 6, centrala proprie, mobila clasica, aragaz, frigider, liber, **800 L;** ☎0730.156.325 redalertimobiliare2004@yahoo.com

359. **PANTELIMON,** dec., 45 mp, mobilat, utilat, Morarilor, metrou Costin Georgian la maxim 10 minute, imbunatatiri, curat, liber, **240 €;** ☎0734.352.036 casaperdueconsulting@yahoo.com

360. **PIPERA,** 55 mp, mobilat, utilat, 2 cam., et. 1, 2, 3, 4/4, vedere lac, parc, totul nou, parcare, unite, proprietar, **300 €/ luna;** ☎0744.181.187/ 0767.803.124

361. **PIPERA,** 2 km OMV, semidec., 70 mp, mobilat, utilat, constructie 2010, utilat modern, 2 aer condit., tv, centrala proprie, apa, canalizare, gaz de la retea publica, parcare curte interioara, fara costuri suplimentare complex, **370 €/luna;** ☎0756.890.407 florino69@yahoo.com

362. **PIPERA,** OMV dec., 70 mp, mobilat, utilat, acum, lux, 3/4, rezidentiala, masina de spalat rufe, vase, gresie, faianta, usa metalica, pasa 24/24, parcare subterana, avans 1+2, bloc 2015, liber, terasa, boxa, **549 €/luna;** ☎0768.644.971 elkonareal@yahoo.com

363. **PLEVNEI,** Stirbei Voda, dec., 74 mp, mobilat, utilat, 5/9, vedere fata superba, bloc reabilitat, spatios, elegant, gresie, faianta, termopan, termen lung, **450 €;** ☎0728.648.730

364. **POLITEHNICA** Militari Politehnica, semidec., 55 mp, mobilat, utilat, apartament 2 camere, confort 1, etaj 10, imbunatatiri, aer conditionat, modern, renovat, aproape metrou, negociabil, chiria 1+1, **285 €;** ☎0769.076.160/ 031.436.18.97 andrei.vrabie@orfeas.ro www.orfeas.ro

365. **POLITEHNICA** Quadra Place, semidec., 90 mp, mobilat partial, utilat, bucatarie mobilata, complex nou, loc joaca pt. copii, acces din Iuliu Maniu sau Virtutii, la 2 min de Spiru Haret/Politehnica. Anunt proprietar **350 €;** ☎0730.109.005 andreea.mitru@benevo.ro

366. **POLITEHNICA** Quadra Place, semidec., 90 mp, mobilat, utilat, complex nou, acces din Iuliu Maniu /Virtutii, la 2 min. cu masina de Spiru Haret/Politehnica, mall-ului Afi Palace Cotroceni. Anunt proprietar **420 €;** ☎0730.109.005 andreea.mitru@benevo.ro

367. **PRELUNGIREA GHENCEA** dec., 48 mp, mobilat, utilat, balcon, an 2013, 2/6, suma include si contract, **250 €;** ☎0728.068.882 andrei.toriai@yahoo.com

368. **PRELUNGIREA GHENCEA** Primavara, dec., 96 mp, mobilat, utilat, et.1/8, spatios, imobil nou, modern, centrala proprie, parchet, gresie, faianta, termopan, 2XLCD, 2 balcoane. Vec: Drumul Taberei, Moghioros, Ghencea,13 Septembrie, OIA 60774, **330 €;** ☎0731.324.659 office@catalog-rezidential.ro www.inchirieri-rapide.ro

369. **PRELUNGIREA GHENCEA,** Cartierul Latin, dec., 69 mp, mobilat, utilat, etaj 5/ 6, mobilat/utilat modern, gresie, faianta, parchet, termopan, centrala proprie, aer conditionat, Tv-led, aparce. Vec.: Valea Oltului, Plaza Mall, Parc Moghioros, 13 Septembrie. OIA58476, **280 €;** ☎0731.324.659 office@catalog-rezidential.ro www.inchirieri-rapide.ro

370. **PRESEI PIATA,** Str. Jiului 144, dec., 60 mp, mobilat, utilat, modern, centrala proprie, aer conditionat, boxa, 2 locuri de parcare, apropare de Piata Presei Libere. Negociabil, **600 €/ luna;** ☎0744.937.777 stefangc@yahoo.com

371. **PROGRESUL PIATA,** Giurigiului, dec., 40 mp, mobilat partial, utilat, parter/10, gresie tot apartamentul, partial mobilat, frigider, masina de spalat, aragaz, liber, modest, **175 €;** ☎0756.923.564 ocaziebuna@gmail.com

372. **PROGRESUL,** P-ta, 2 st. rapid metrou Eroii Revolutiei, dec., 54 mp, mobilat, utilat, et. 6, est, clasic, dar curat, balcon, geam baie, mas. spalat, g, f, p, t, um, hota. Zone Parcul Carol, Berceni, Brancoveanu, Tineretului, Timpuri Noi, Cantemir, Unirii, Universitate, Romana, **222 €;** ☎0721.927.522

373. **RAHOVA** 50 mp, nemobilat, neutilat, particular, inchiriez apartament 2 camere, etaj 1, bloc nou construit, cu centrala proprie si loc de parcare, **250 €;** ☎0769.412.497

374. **RAHOVA** -Dumbrava Noua, semidec., 54 mp, nemobilat, stradal, parter/8 confort 1, gresie faianta, parchet, termopan, scara curata civilizata, reabilitat, fara restantieri, **200 €;** ☎0730.421.581

375. **RAHOVA** -Margeanului, dec., 54 mp, mobilat, utilat, cf.1,1984, et. 3/8, g, f, p, t, ac, ct, termen lung, ct adm. fin., exclus intermediari, 1+1, **190 €;** ☎021.420.02.43/ 0731.973.922

376. **RAHOVA** -Petre Ispirescu, Bolintineanu, dec., 55 mp, mobilat, utilat, confort 1, 5/10, gresie, faianta, parchet, termopan, **1.000 L;** ☎0724.233.217/ 0784.558.669

377. **RAHOVA** Salaj, mobilat, utilat, 2 cam., proprietar, 1/4, confort 1, gresie + faianta + parchet + termopan, termen lung. **250 €;** ☎0766.428.089

378. **RAHOVA,** Salaj, semidec., 50 mp, mobilat, utilat, ocazie, bloc nou, an 2015, totul nou, la cheie, Ratb la scara, merita vazute, gresie, faianta, parchet, la 15 min. de Unirii, liber imediat, ultimul apartament, **250 €;** ☎0724.270.019 trava-harealestate@gmail.com www.travahar.ro

379. **RAHOVA,** Salaj, semidec., 40 mp, mobilat, utilat, renovat, etaj 3/4, gresie, faianta, termopan, usa metalica, centrala proprie, tv, aragaz, frigider, masina de spalat, bloc reabilitat, se face contract, zona Iinistita, Ratb 117, **200 €;** ☎0732.301.100

380. **RAHOVA,** Salaj, Pricopan, 3 minute de RATB, semidec., 32 mp, mobilat partial, utilat partial, etaj 1/4, proaspat zugravit, mobilat si utilat partial, g, f, p, t, UM, cada la baie, apometre, repartitoare, internet, RATB: 117, 220, **700 L;** ☎0720.425.031/ 0760.521.671

381. **RAMNICU VALCEA ALEEA,** nr. 5-7, sector 3, zona capat metrou Dristor, dec., 60 mp, inchiriez ap. 2 camere, et. 6, discutabil; ☎0723.530.924

382. **REPUBLICA,** metrou, 40 mp, mobilat, inchiriez 2 camere pentru echipe de muncitori, mobilate complet, baie, bucatarie; ☎0784.639.363

383. **RESITA PIATA,** mobilat, particular inchiriez ap. 2 cam., cf. 2, parter/4; ☎0729.068.094

384. **RESITA PIATA,** Str. Slatioara, utilat, ap. 2 camere, p/4, mobilat modern, renovat, g, f, p, t, um. Prefer o familie serioasa, garantie plus **900 L;** ☎0769.350.184/ 0742.350.553/ 0735.343.011

385. **RIN GRAND HOTEL,** dec., 70 mp, mobilat, utilat, centrala termica, finisaje lux, gresie, faianta, parchet, termopan, ac, totul modern, canapea extensibila, pat mare, LCD, net, electrocasnice noi, frigider, plita, cuptor, masina spalat, loc parcare, paza, spa, piscina, **350 €;** ☎0766.087.296

386. **ROMANA** piata Amzei, Calea Victoriei, semidec., 51 mp, mobilat, utilat, etajul 3 din 7, bloc 1963, termoizolat. Apartament renovat, complet, acces rapid metrou si mijloace de transport, **360 €;** ☎0726.077.077

387. **ROMANA PIATA,** semidec., 48 mp, mobilat, utilat, renovat recent, etaj 7, ac, um, liber, **465 €;** ☎0722.970.050

388. **ROMANA PIATA,** Amzei, 60 mp, mobilat, utilat, renovat recent, etaj 1/7, modern, spatios, finisaje de calitate, masina de spalat, aer conditionat. Vec: Piata Victoriei, Universitate, Sala Palatului, Cismigiu, Dorobanti, OIA62650, **450 €;** ☎0737.504.517 office@catalog-rezidential.ro www.inchirieri-rapide.ro

389. **ROMANA PIATA,** metrou, 55 mp, mobilat, utilat, renovat, totul nou, aer conditionat, 2 x smart tv, masina spalat, frigider, instalatii noi. Proprietar- nu ofer comision, **600 €;** ☎0748.132.284

390. **ROMANA PIATA,** metrou, Magheru, dec., 54 mp, mobilat, utilat, 2 camere, stradal, finisaje superioare, gresie, faianta, termopan, aer conditionat, **345 €;** ☎0755.335.562 happyhome21@yahoo.com

391. **ROMANA,** Amzei, metrou, semidec., 40 mp, nemobilat, utilat, 2 camere etajul 1/7, bloc fara bulina, vedere stradala, curat, ultracentral, ideeal firma sau locuit, aproape de matrou, mijloace de transport, scoli, gradinite, universitati, magazine etc., **300 €;** ☎0727.145.882 jeni898@yahoo.com

392. **ROMANA,** Calea Victoriei la 450m de metrou, dec., 55 mp, mobilat, utilat, living, dormitor+camera mobilata birou, constructie 1961, imobil deosebit dotat cu panouri solare, fara risc seismic, anvelopat, gradina interioara, paza permanenta, etaj 3, **350 €;** ☎0770.761.503

393. **ROMANA,** ultracentral, dec., 56 mp, mobilat, utilat, etaj 3, recent renovat, prima inchiriere, electrocasnice noi, centrala proprie, lcd tv, **400 €;** ☎0723.072.616

394. **SALA PALATULUI** dec., 55 mp, mobilat, utilat, 2 camere, finisaje de calitate, mobilat si utilat modern, recent renovat, 3 x ac, scara curata si supravegheata video, 2 minute parc Cismigiu, **350 €;** ☎0760.130.069

395. **SALA PALATULUI,** Cismigiu, dec., 54 mp, mobilat, utilat, 2 camere, 2/8, confort 1, gresie, faianta, parchet, termopan, usa metalica, aer conditionat, nou renovat, zona parc, **340 €;** ☎0755.335.562 happyhome21@yahoo.com

396. **SALA PALATULUI,** parcul Cismigiu la 1 minut, metrou 10 minute, dec., 70 mp, mobilat, utilat, mobilat complet, renovat nou, terasa panoramica, adiacent Calea Victoriei, Amzei, Universitate, **350 €;** ☎0732.009.333

397. **SALA PALATULUI,** Victoriei, Stirbei Voda stradal, semidec., 45 mp, nemobilat, neutilat, nemobilat, imbunatatit recent, gresia, faianta, parchet, termopan, usi interior noi, usa metalica, bloc linistit, intrare stradala, vedere panoramica, accepta firma, **299 €;** ☎0732.301.100

398. **SEBASTIAN,** str. Dumbrava Noua, dec., 60 mp, mobilat, utilat, proprietar, etaj 3/7, mobilat si utilat (masina spalat, frigider, aragaz, tv, aer conditionat) termopane, usa metalica, parchet, gresie, faianta, **1.100 L;** ☎0765.759.275/ 0767.118.891 marius.oprean91@yahoo.com

399. **SECTOR 2,** Titan, Basarabia, semidec., mobilat, utilat, particular, 2/4, g, f, t, um, curat, reabilitat, langa metrou, exclus agentii, negociabil, **280 €;** ☎0724.813.259

400. **SPLAIUL UNIRII,** nr.9, Confort City, mobilat, utilat, ap. 2 cam.; ☎0765.446.732

401. **STEFAN CEL MARE** Floreasca, Barbu Vacarescu, Dorobanti, dec., 54 mp, mobilat, utilat, 2 camere, etaj 3/10, renovat 2014, **330 €;** ☎0755.335.562/ 021.794.95.70 happyhome21@yahoo.com

402. **STEFAN CEL MARE** Obor, metrou, dec., 58 mp, mobilat, utilat, etaj 4/9, curat, spatios, contorizat, imbunatatiri: gresie, faianta, parchet, um, liber, 1+1. Vecinatati: Ferdinand, Mosilor, Barbu Vacarescu, Lacul Tei, Iancului, Colentina, Dimitrov. OIA77627, **260 €;** ☎0731.324.660 office@catalog-rezidential.ro www.inchirieri-rapide.ro

403. **STEFAN CEL MARE** Polona, dec., 56 mp, mobilat, utilat, 2/8, g, f, p, t, um, aer conditionat, alarma, contract financiar loc parcare ADP liber, discutabil, **380 €;** ☎0724.336.834

404. **STEFAN CEL MARE** Polona, 55 mp, mobilat, utilat, bloc din 1980, amenajat cu gresie, faianta, parchet, termopan, mobilat si utilat modern, vedere spate, **380 €;** ☎0735.345.844/ 021.260.10.63

405. **STEFAN CEL MARE** Spital Colentina, semidec., 45 mp, etaj 3/6, proaspat renovat, mobilat si utilat nou, bloc reabilitat, vedere spate, vecinatati: Obor, Lizeanu, Tei, Parcul Circului, Floreasca, neg., **390 €;** ☎0758.074.444/ 021.210.76.00 valigeorgescu88@gmail.com www.sweet-homeimob.ro

406. **STEFAN CEL MARE,** dec., 60 mp, mobilat, utilat, bloc nou, etaj 1, renovat, mobilat si utilat modern, cu finisaje premium, multiple imbunatatiri si spatii de depozitare, dotat cu centrala, aer conditionat, 2Tv. Dorobanti, Floreasca, Dacia, Romana, Mosilor, Obor, **450 €;** ☎0754.015.091/ 0773.832.029 cosmin.k.a@gmail.com

407. **STEFAN CEL MARE,** dec., 60 mp, mobilat, utilat, et. 4/8, mobilat/ nemobilat, spatios, 4 minute de metrou, baia renovata nou, imobil constructie 1980, adiacent Mosilor, Obor, Floreasca, Dorobanti, **260 €;** ☎0732.009.222

408. **STEFAN CEL MARE,** dec., 63 mp, mobilat, utilat, totul nou, tv lcd, 2 aer conditionat, etajul 2, bloc linistit, paza, liber. Vecinatati: Stadionul Dinamo, Dorobanti, Floreasca, lancu de Hunedoara, **400 €;** ☎0723.072.616

409. **STEFAN CEL MARE,** Lizeanu, dec., 57 mp, mobilat, utilat, confort 1, liber, etaj 6/10, mobila moderna, gresie, faianta, parchet, aer conditionat, t, bloc reabilitat, repartitoare, apometre, bloc la strada, 5 minute pana la metrou, **300 €;** ☎0761.086.217/ 0733.154.800 baraceanu.daniela@yahoo.com

410. **STEFAN CEL MARE,** Obor metrou, 55 mp, mobilat, etaj 5/9, mobila moderna, bucatarie mobilata si utilata complet, renovat, bloc reabilitat termic. Vecinatati: Floreasca, Dorobanti, Victoriei, Mihai Bravu, Colentina Mosilor si Iancului OIA 63235, **270 €;** ☎0752.099.439 office@catalog-rezidential.ro www.inchirieri-rapide.ro

411. **STEFAN CEL MARE,** Obor, Lacul Tei, semidec., 65 mp, mobilat, utilat, 6/8, finisaje de calitate, mobila moderna, dressing spatios, plita, cuptor, hota, comb. frig, 2Xlcd, aer conditionat, masina spalat, balcon inchis, dressing spatios, loc parcare, contract AF, liber, **340 €;** ☎0752.010.041/ 021.327.56.59 office@confortcasaimobiliare.ro www.confortcasaimobiliare.ro

412. **STEFAN CEL MARE,** Perla, semidec., 50 mp, mobilat, utilat, oferta reala, etaj 1/10, modern, disponibil imediat, in imediata apropiere a mijloacelor de transport, **360 €;** ☎0758.098.021 georgian.pana@gal

Imobiliare închirieri 3 CAMERE

484. **UNIRII,** Zepter, semidec., 60 mp, mobilat, utilat, etajul 6 din 7, bucatarie open, foarte spatios, 2 aer conditionat, liber, **300 €;** ☎0724.254.024 balescu.ionut@gmail.com www.ionut-balescu.ro

485. **UNIRII,** Zepter, stradal, dec., 72 mp, mobilat, utilat, etaj 5, 3 balcoane, vedere spate, liber, imbunatatiri, mobila noua, renovat recent, utilat complet Ariston, aer conditionat, usa metalica, termopan, parchet, urgent, **400 €;** ☎0722.970.050

486. **UNIRII,** zona Zepter, dec., 70 mp, mobilat, utilat, etaj 6/7, bucatarie deschisa, spatios, 2 aparate de aer conditionat, internet si cablu tv, curat, liber acum, **330 €;** ☎0723.545.526 primaimobiliarevictor@gmail.com

487. **UNIVERSITATE** Magheru, dec., 68 mp, mobilat, utilat, acces facil metrou (5 minute), etaj 2, dressing, proaspat renovat, prima inchiriere, **400 €;** ☎0723.072.616

488. **UNIVERSITATE** Magheru, Biserica Italiana, 56 mp, mobilat, utilat modern, etaj 2/6, bloc reabilitat fara risc seismic, stradal, **400 €;** ☎0729.705.644

489. **UNIVERSITATE** Rosetti, dec., 68 mp, mobilat partial, utilat partial, 3 camere la pret de 2, complet renovat, AC, centrala proprie, iar la cerere si in anumite conditii poate fi complet mobilat si utilat. **390 €;** ☎0730.908.630

490. **UNIVERSITATE,** semidec., 57 mp, mobilat, utilat, Apartament 2 camere, renovat recent, Merita vazut, **320 €;** ☎0734.535.115/ 0765.404.301 topurgentimobiliare@gmail.com

491. **UNIVERSITATE,** semidec., 50 mp, mobilat, utilat, etaj 3, liber, chei la agentie, 1+1, **450 €;** ☎0722.970.050

492. **UNIVERSITATE,** 58 mp, mobilat, utilat, proprietar, ofer spre inchiriere apartament de doua camere cu vedere superba spre Hotel Continental, Hotel Novotel. Apartamentul este proaspat renovat, mobilat complet si utilat, **580 €;** ☎0727.171.854

493. **UNIVERSITATE,** dec., 50 mp, mobilat, utilat, reabilitat, renovat, 2 debarale, modern, parchet, gresie, faianta, t, aer conditional, usa metalica etaj 2/8, centrala, tv hd + wifi, masina spalat, curte interioara, pazа bloc, proprietar, **400 €;** ☎0729.964.717 floreaandreeacosmina@yahoo.com

494. **UNIVERSITATE,** 5 minute pe jos de la Universitate, semidec., 31 mp, mobilat, utilat, apartamente de inchiriat, 2 camere, receptie 24/7, pretul nu include utilitati si management, **370 €/luna;** ☎021.424.00.30 office@liadrealestate.com www.liadrealestate.com

495. **UNIVERSITATE,** Armeneasca, metrou, stradal, mobilat, dec., suprafata 60 metri patrati, etaj 2/6, mobilat si utilat modern, renovat total, instalati sanitare noi, masina de spalat, aer conditionat, liber, loc de parcare, **280 €;** ☎0724.546.479

496. **UNIVERSITATE,** metrou, 50 mp, mobilat, utilat, et. 7, mobilat modern si utilat complet, aer conditionat, spatios. Vec.: Sala Palatului, Cismigiu, Campineanu, Balcescu, Magheru, Romana, Unirii, Rosetti, Centru Vechi, Dacia, Victoriei, Amzei, Dorobanti. OIA74128, **350 €;** ☎0752.108.965 office@catalog-rezidential.ro www.inchirieri-rapide.ro

497. **UNIVERSITATE,** Sephora, semidec., 55 mp, mobilat, utilat, prima inchiriere, totul nou, 2 aer conditionat, Smart TV, masina spalat uscator, masina spalat vase, etaj 5, vedere spate, balcon inchis, imobil din 1965 fara risc, **550 €;** ☎0755.822.616

498. **VATRA LUMINOASA** Iancului, Mega Mall, semidec., 45 mp, nemobilat, utilat partial, birouri, rezidenta, superb, renovat complet, centrala proprie, luminos, zona exceptionala, verde, apropiere parcuri, RATB, Arena Nationala, **300 €;** ☎0774.021.319 officetheplace@gmail.com

499. **VATRA LUMINOASA,** dec., 60 mp, mobilat, utilat, 2 camere in vila, etajul 1/p+1, baie, bucatarie, balcon gresie, faianta, parchet, termopane, liber, vecinatati Mega Mall, scoala 49, bazinul de inot, **230 €/luna;** ☎0721.684.264

500. **VATRA LUMINOASA,** dec., 80 mp, mobilat, utilat, de lux, marmura, granit, parchet lemn masiv, jacuzzi, aer conditionat, centrala proprie, masina de spalat, o luna avans + doua luni garantie, **500 €;** ☎0725.528.486 18grma@gmail.com

501. **VATRA LUMINOASA,** semidec., 48 mp, mobilat, utilat, oferta deosebita. Apartament frumos, curat in zona linistita, mobilat si utilat, acces facil la mijloacele de transport in comun, scoli, gradinite si baza sportive. Acces rapid catre centru, **265 €/luna;** ☎0744.349.967 office@erre.ro

502. **VATRA LUMINOASA,** semidec., 50 mp, mobilat, utilat, Piere de Cubertin, apartament 2 camere, etaj 1/3, centrala de apartament, vedere Europa Mall Pante-limon, fam. sau cuplu numai termen lung,NEDISCUTABIL **250 €;** ☎0761.255.433/ 0720.533.650 teraimobiliare@yahoo.com

503. **VATRA LUMINOASA,** Iancului, dec., 76 mp, mobilat, utilat, etaj 2/ 3, spatios, modern, prima inchiriere, renovat recent, imbunatatiri: gresie, faianta, parchet, termopan, ac, liber, 1+1. Vecinatati: Pache Protopopescu, Dimitrov, Muncii, Maior Coravu. OIA76233, **450 €;** ☎0731.324.660 office@catalog-rezidential.ro www.inchirieri-rapide.ro

504. **VATRA NOUA** Baneasa, semidec., 60mp mp, mobilat, utilat, apartament in vila, etajul 1, dormitor, living room mare plus o camera care poate fi folosita pe post de birou sau camera pt. copii, dressing foarte incapator, iar balconul este de fapt o terasa, **1.100 L;** ☎0732.844.525 Jikukatoki@yahoo.com

505. **VETERANILOR PIATA** Sector 6, dec., 55 mp, mobilat, an 1985, et. 5, cf. 1, **270 €;** ☎0763.485.029

506. **VICTOR BABES,** dec., mobilat partial, utilat, 2 camere, 3/10, renovat, **250 €;** ☎0763.070.130/ 0747.953.488

507. **VICTORIEI** Banu Manta, dec., 90 mp, nemobilat, neutilat, imobil 2015, terasa 17 metri patrati, bucatarie open-space, contorizari individuale, pretabil sediu firma sau locuinta. Proprietar, **700 €;** ☎0722.274.188

508. **VICTORIEI CALEA,** semidec., 40 mp, mobilat, utilat, apartament in zona centrala, doua camere si baie, vederea catre spatele blocului, aer conditionat, interfon, metrou si Ratb in apropiere, **320 €;** ☎0757.502.563 office@optimum-group.ro www.optimum-imobiliare.ro

509. **VICTORIEI CALEA,** Sala Palatului, dec., 52 mp, mobilat, utilat, et. 7/9, renovat, aer conditionat, bloc reabilitat termic, zona linistita, 3 min de Universitate si Parcul Cismigiu, 10 min. de Romana, **399 €;** ☎0789.088.451 george.cazacu@ymail.com

510. **VICTORIEI PIATA,** Titulescu, semidec., 40 mp, mobilat, utilat, proprietar, ap. liber, proaspat renovat, utilat, et. 3/10, 2 lifturi, bloc anvelopat, termopan. Termen lung, **350 €/ luna;** ☎0744.440.526

511. **VICTORIEI PIATA,** Veronica Micle 20, bl. M6, dec., 40 mp, mobilat, utilat, particular, 40 mp, dec., etaj 8/ 10, g, f, parchet, mobila masina spalat, frigider, tv led, aragaz, ac. Disponibil imediat, **400 €;** ☎0773.751.491

512. **VICTORIEI,** Titulescu, semidec., 71 mp, mobilat, utilat, etaj 2, stradal, centrala proprie, mobilier Italia, supraveghere video, loc parcare ADP, **450 €;** ☎0723.072.616

513. **VITAN** - Olimpia, dec., 55 mp, ap. 2 cam., 1980, 6/10, termopan, um, 2 min. Ratb, piata, magazine, neg., **260 €;** ☎0748.210.364/ 0724.909.341

514. **VITAN** -Olimpia, dec., 64 mp, mobilat, utilat, 2 camere, proprietar, etaj 9/10, stradal, aer conditionat, renovat recent, **280 €;** ☎0744.639.326

515. **VITAN** Auchan, mobilat, utilat, 2 camere la curte, toate utilitatile, intrare separata, totul separat, de preferabil pt.muncitori **1.100 L/lunar;** ☎0762.171.252

516. **VITAN** Mall, dec., 58 mp, mobilat, utilat, etaj 2/8, 2 x aer conditionat, tv Lcd, masina de spalat, frigider, termopan, usa metalica, **370 €;** ☎0723.072.616

517. **VITAN** Mall, 3 minute de Mall, 3 min. de metrou Mihai Bravu, semidec., 67 mp, mobilat, utilat, bloc nou, spatios, lux, etaj 4/8, aer conditionat, centrala proprie, **400 €;** ☎0728.175.547 braveintermed@yahoo.ro

518. **VITAN** Mihai Bravu, Mall, Unirii, Decebal, dec., 61 mp, mobilat, utilat, apartament 2 camere, etaj 3/8, **320 €;** ☎0755.335.562 happyhome21@yahoo.com

519. **VITAN,** Mall, dec., 42 mp, mobilat, utilat, doua camere transformate din garsoniera, proprietar, 6 min. metrou, complet utilat, mobilat modern, ac, g, f, termopan, instalatie refacuta recent, bloc reabilitat, parcare platita, cablu, net, **260 €;** ☎0721.102.225

520. **VITAN,** Mall, dec., 65 mp, mobilat, utilat, mobilat si utilat modern, aer conditionat, 1 minut de Bucuresti Mall, liber, merita vazut. Ideal cuplu, renovat recent, etaj 1, curat Vec Tineretului, Mihai Bravu, Dristor, Unirii, Decebal, Alba Iulia, **340 €;** ☎0767.174.992/ 0722.805.745

521. **VITAN,** Mall, Dristor metrou, dec., 65 mp, mobilat, utilat, et.1, renovat recent, finisaje de calitate, gresie, faianta, parchet, termopan, um, mobila moderna, aragaz, hota, frigider, masina spalat, tv, aer conditionat, balcon inchis, vec: Nerva Traian, **320 €;** ☎0743.272.303/ 021.327.56.59 office@confortcasaimobiliare.ro www.confortcasaimobiliare.ro

522. **VITAN,** vizavi Auchan, dec., 60 mp, 9/10, cf. 1, mobilat unicat, cu imb. Bloc cu schele pt. reabilitare pe el, in lucru. Aproape piata, RATB 123, 135, zona civilizata, termen lung, garantie + **250 €;** ☎0745.779.715

523. **VIVENDA** dec., - rezidential, mobilat- utilat modern, contorizat, toate imbunatatirile, 11/12, proprietar, **350 €;** ☎0722.537.838

33 3 Camere IMOBILIARE ÎNCHIRIERI

1. **1 MAI,** metrou 1 Mai, semidec., 71 mp, mobilat, utilat, bloc nou, cladire clasa energetica A, instalatii noi, tamplarie termopan, **400 €/luna;** ☎021.424.00.30 office@liadrealestate.com www.liadrealestate.com

2. **13 SEPTEMBRIE** /Drumul Sarii, Benzinaria Mol, dec., utilat, ap. 3 camere cf. 1, et. 5/8, mobilat modern, aragaz, frigider, masina de spalat, renovat, g, f, p, t, um, aer conditionat, 2 gr. sanitare, balcon inchis. Prefer o familie serioasa, pe termen lung, garantie plus, **300 €;** ☎0769.350.184/ 0742.350.553/ 0735.343.011

3. **13 SEPTEMBRIE,** Marriott, semidec., 79 mp, mobilat, utilat, liber, amenajat modern, 2 bai, CBR042567, **400 €;** ☎0723.669.744 drumultaberei@coldwell-banker.ro cbimobiliare.ro

4. **13 SEPTEMBRIE,** Monitorul Oficial, dec., 80 mp, mobilat, utilat, etaj 3/8, bloc 1992, 80 mp util, renovat, mobilat si utilat complet, lux, AC, 2 plasme, zona selecta, linistita, verde, retras de la bulevard, ideal locuit, foarte civilizat, negociabil, **450 €;** ☎0758.022.291

5. **13 SEPTEMBRIE,** Novaci, dec., 75 mp, mobilat, utilat, cf. 1, dec., etaj 8, gresie, faianta, parchet, usa metalica, mobilat utilat, liber, avans 1+1, pret discutabil, **399 €;** ☎0726.488.835

6. **13 SEPTEMBRIE,** Panduri, dec., 80 mp, mobilat, utilat, et. 4/8, renovat, mobilat/utilat nou, centrala proprie, 2 bai, ac, tv lcd, balcon, prima inchiriere. Vec: Marriott, Afi Cotroceni, Parc Izvor, Eroilor, Unirii, Sebastian, Palatul Parlamentului. OIA 39141, **580 €;** ☎0731.324.659 office@catalog-rezidential.ro www.inchirieri-rapide.ro

7. **ALBA IULIA** Unirii, 92 mp, mobilat, proprietar, vedere + intrare din bulevard, etaj 2, mobilat birouri, pretabil firma; ☎0730.640.640

8. **ALBA IULIA PIATA** dec., 78 mp, mobilat partial, utilat, etaj 1, bucatarie mobilata, ac, vedere mixta, pentru locuit **400 €;** ☎0722.970.050

9. **ALBA IULIA PIATA** Bd. Decebal, dec., 85 mp, mobilat, utilat, etaj 1/7, 2 grupuri sanitare, renovat, 2 dormitoare matrimoniale, living, intrarea stradala, vedere mixta, portar, liber, contract, **500 €;** ☎0721.130.152 office.rezo@gmail.com

10. **ALBA IULIA PIATA** rond dec., 90 mp, nemobilat, neutilat, 2 grupuri sanitare, gresie, faianta, parchet, termopan, aer conditionat, usa metalica, nemobilat, vedere mixta **550 €;** ☎0723.729.502 adaleca@gmail.com

11. **ALBA IULIA PIATA,** mobilat, utilat, proprietar inchiriez ap. cu 2 dormitoare si bucatarie open space, la parter/4, renovat modern, **430 €;** ☎0725.894.534

12. **ALBA IULIA,** Burebista, dec., 85 mp, mobilat, utilat, et. 7/8, are baie si grup sanitar. Este mobilat si utilat. Vedere mixta. Liber si disponibil pentru inchiriere imediat, **440 €;** ☎0720.444.444 office@ascom.ro www.ascom.ro

13. **ALBA IULIA,** Decebal, dec., 90 mp, mobilat, utilat, etaj 2/4, renovat recent, finisaje de calitate, design modern, mobilat si utilat complet. Acces Unirii, Delea, Vitan Mall, Nerva Traian, P-ta Muncii, Calarasilor, Basarab, **750 €;** ☎0724.391.930/ 0733.131.407 a.varga@matimobiliare.ro

14. **ALBA IULIA,** Decebal, dec., 80 mp, mobilat, utilat, spatios, etaj 2/7, modern, renovat recent cu imbunatatiri complete, situat in zona centrala, bloc civilizat cu paza la scara, 450 euro, 1 luna avans+1 luna garantie, **450 €;** ☎0785.225.476 elisabeta.portakal@orfeas.ro www.orfeas.ro

15. **ALBA IULIA,** Unirii, complex rezidential Incity Residence, dec., 92 mp, mobilat, utilat, bloc nou 2009, sala fitness, piscina, mobila lux, ac, loc parcare garaj subteran, 2 grupuri sanitare, vecinatati: Decebal, metrou Dristor, Dudesti, Vitan Mall, **550 €;** ☎0728.736.846

16. **AMZEI PIATA,** semidec., 70 mp, mobilat, utilat, Calea Victoriei cu Pata Amzei, ap. 3 camere, etaj 3/7, centrala de bloc, fara risc seismic, numai termen lung, rugam maxima serozitate, **400 €;** ☎0720.533.650/ 0763.863.822 teraimobiliare@yahoo.com

17. **AMZEI,** Romana, langa restaurant The Harbour, semidec., 58 mp, nemobilat, neutilat, etaj 1/4, amenajat gresie, faianta, parchet, t, usa metalica, aer conditionat, reabilitat, contract, negociabil, disponibil oricand prin agentie, liber, **350 €/ luna;** ☎0727.987.855 romangheorghe.ro@gmail.com

18. **ANTIAERIANA, Str. Leresti, dec., 60 mp, mobilat, utilat, an 1979, et.3, proprietar, reabilitat, contorizat, p, g, f, gradinita, scoala, zona linistita, internet, Catv, 1.350 L; ☎0723.240.297**

19. **APARATORII PATRIEI,** dec., et.5, **200 €;** ☎0730.722.724

20. **APICULTORILOR** semidec., 70 mp, inchiriez ap. 3 cam. zona Baneasa (vila) 70 mp, constr. 1992, **1.000 L;** ☎0732.844.525

21. **ARCUL DE TRIUMF,** dec., 144 mp, mobilat, utilat, proprietar, inchiriez penthouse mare, luminos, bloc linistit, terasa 80 mp privata, perfecta pt. petreceri in aer liber. Destinat atat locuintei, cat si birourilor. Renovat, utilat, mobilat, garaj, **950 €;** ☎0723.203.303 ioana.iliescu2007@gmail.com

22. **AVIATIEI,** semidec., 82 mp, mobilat, utilat, amenajat complet, vedere mixta, bloc tip monolit reabilitat termic, 2 grupuri sanitare, 2 balcoane, 2 debarale, etaj 1/4, liber, **490 €/ luna;** ☎0736.377.911 cristian.descultu@dc-house.ro www.dc-house.ro

23. **AVIATIEI,** dec., 85 mp, mobilat, utilat, in bloc cu paza si supraveghere video, constructie finalizata in 2002, **500 €;** ☎0755.335.562/ 021.794.95.70 happyhome21@yahoo.com

24. **AVIATIEI,** dec., 80 mp, mobilat, utilat, mobilat si utilat complet, loc parcare, reabilitat termic, contorizat, liber, cu contract inregistrat la ANAF pentru personal companii, firme. Acces metrou, Promenada, Oracle, **3.000 L/ luna;** ☎0731.553.744 medan2k4@gmail.com

25. **AVIATIEI,** semidec., 72 mp, mobilat partial, utilat, proprietar, apartament 3 camere, la 2 minute de metrou / birouri/ Promenada Mall. Luminos la etajul 2 din 4, cu vedere pe spate, complet renovat, 2 x ac, termopan, apometre, masina spalat, **600 €/luna;** ☎0746.135.513

26. **AVIATIEI,** metrou Aurel Vlaicu, dec., 85 mp, mobilat, utilat, deosebit, reabilitat, 3/4, renovat integral de lux, centrala termica, aer conditionat, g, f, p, t, usa metalica, 2 bai, impecabil, totul nou. Avans+ garantie, parcare, liber, **600 €/ luna;** ☎0727.987.855 romangheorghe.ro@gmail.com

27. **AVIATIEI,** Phoenicia Grand Hotel, dec., 85 mp, mobilat, utilat, imobil 2010, renovat recent, mobilat modern, aer conditionat, centrala proprie, parcare subterana, paza non stop, adiacent, Baneasa, Floreasca, Herastrau, **1.000 €;** ☎021.319.78.04/ 0723.515.199 oli_daniel@yahoo.com

28. **AVIATORILOR** Herastrau, semidec., 70 mp, mobilat, utilat, duplex, etaj 1+2, renovat, modern, aer conditionat, vis a vis de parc si metrou. Vec: Primaverii, Victoriei, Floreasca, Aviatiei, Kiseleff, **600 €;** ☎0744.484.641/ 0744.150.002

29. **AVIATORILOR** Statuie, Porumbaru, Dorobanti, Victoriei, Primaverii, dec., 100 mp, mobilat, utilat, et 2/5, loc parcare subteran, mobilat si utilat complet, ac, masina spalat, vase, centrala proprie, 2 gr. sanitare, terasa constructie 2000, **700 €/ luna;** ☎0722.744.714/ 0733.231.180 soryntudorache@yahoo.com

30. **AVIATORILOR,** statuie Herastrau, Dorobanti, Primaverii, Victoriei, str. Emanoil Porumbaru, dec., 100 mp, mobilat, utilat, loc parcare, constructie 2000, ac, masina spalat vase, 2 dormitoare, living, 2 bai, terasa, utilat, mobilat complet, et. 2/5, proprietar, **700 €/ luna;** ☎0722.744.714/ 0733.231.180 soryntudorache@yahoo.com

31. **BANEASA** Ansamblul Felicity, dec., 118 mp, mobilat, utilat, ap. lux - 3 camere, situat in zona Padurea Baneasa - Str. Drumul Agatului, cladirea Wilbrook - sediul Realitatea TV, cladire P+ 3, etaj 1, lift, loc de parcare subteran, toate utilitatile, centre comerciale, **390 €;** ☎0722.635.305 office@ideal-residence.ro www.ideal-residence.ro

32. **BANEASA,** dec., 80 mp, mobilat, utilat, 1/4, confort I, bloc din 1984, 2 bai, finisat ultramodern, echipat complet, mobila Mobexpert, la 10 minute de Herastrau, **690 €;** ☎0735.345.850/ 021.260.04.79

33. **BANEASA,** Pipera, OMV, dec., 130 mp, mobilat, utilat, impecabil,cu terasa 40 mp. Puncte de interes in zona: gradinita, spa, piscina, piata agro. Langa: Aviatiei, Lacul Tei, Obor, Herastrau, Vacaresci, Floreasca, Dorobanti. Metrou Aviatorilor, Victoriei. Liber, **550 €;** ☎0771.542.321/ 0771.542.321 davidescu.aurelian@gmail.com

34. **BASARABIA,** vizavi Stadionul National, dec., 65 mp, mobilat, utilat, stradal, 5/10, mobilat modern, internet, cablu, lift, imb. recente, g, f, p, t, usa metalica, aer conditional, 1+1L x **350 €;** ☎021.688.08.67/ 0723.947.833/ 0722.614.867

35. **BERCENI** complex rezidential Monaco Tower semidec., 77 mp, nemobilat, neutilat, 3 balcoane, finisaje lux (p. triplu, gresie, faianta Marazzi, AC), usa metalica, contorizat integral, metrou D. Leonida, proprietar, TVA 20% aplicabil, **300 €;** ☎0753.088.272/ 0752.272.007 info@secure-homes.ro www.secure-homes.ro

36. **BERCENI** Straja, dec., mobilat, utilat, 3 cam. cf. 1, 2/4, gresie, faianta, termopan, **230 €;** ☎0723.572.760/ 0785.539.448

37. **BERCENI ZONA,** vizavi de Grand Arena, ap. 3 cam., particular, **330 €;** ☎0762.151.625

38. **BERCENI,** semidec., 70 mp, mobilat, utilat, mobilat si utilat complet, modern, ideal pentru familii /cupluri dar se potriveste si persoanelor singure ce au nevoie de un spatiu mai generos, **350 €;** ☎0723.312.068

39. **BERCENI,** metrou Piata Sudului, rond Nitu Vasile, semidec., 70 mp, mobilat, utilat, parter/4, balcon inchis, tv, masina de spalat, gresie, faianta, parchet, termopane, centrala, loc parcare, **250 €/luna;** ☎0722.542.692/ 0761.532.117

40. **BERCENI,** Racovita, Magurele, stradal, aproape metrou, dec., mobilat, utilat, zona linistita, 7/10, are gresie, faianta, termopan, aer conditionat, foarte curat, 1+1 garantie, comision 50%, **250 €;** ☎0762.602.502 marius.anca@conceptimob.ro

41. **BERCENI,** str. Nitu Vasile, semidec., 70 mp, mobilat, utilat, p/4, cu balcon, centrala proprie, cu imbunatatiri, loc parcare, mobilat si utilat complet, **250 €;** ☎0752.036.997/ 0765.400.929/ 0773.739.380

42. **BRAGADIRU** Ilfov, Exalco, nemobilat, ap. 3 cam., ct, termopan, parchet, gresie, faianta, de la 700 L/ luna la 800 L/ luna; ☎0721.332.262

43. **BRANCOVEANU** modern, dec., 72 mp, mobilat, utilat, 2 grupuri sanitare, gresie, faianta, parchet, termopan, aer conditionat, usa metalica, **420 €;** ☎0735.345.840

44. **BRANCOVEANU,** dec., 72 mp, mobilat, utilat, particular, apartament finisaje lux, etaj 3, proaspat zugravit, mobilat, complet utilat, 2 grupuri sanitare, aer conditionat, centrala proprie, zona parc, metrou, **430 €;** ☎0726.707.709

45. **BRANCOVEANU,** metrou, la intrarea in parcul Oraselul Copiilor, semidec., 78 mp, mobilat, utilat, etaj 7/10, modern, finisat, renovat, 2 bai, balcon mare, **400 €;** ☎0749.326.181 yellow.touch@yahoo.com

46. **BUCUR OBOR,** metrou, semidec., 70 mp, mobilat, utilat, doua dormitoare, et. 2, mobila moderna, masina de spalat, cuptor cu microunde, 3 aparate aer conditionat, 2 tv (unul LCD), foarte curat, mobilat si utilat pt. locuit, **400 €;** ☎0722.200.325 compactimob@gmail.com

47. **BUCURESTI** inchiriaza apartamente 3 cam. in complex rezidential si beneficiezi de toate facilitatile unui bloc nou, iti stam la dispozitie cu apartamente in Primavara, Rose Garden, Cosmopolis, Green Lake, Quadra Place si Felicity. Suna acum la: ☎0730.109.005

48. **CALARASILOR CALEA** Plantelor, Sfantul Stefan, semidec., 90 mp, mobilat, utilat, apartament vila, etaj 2/P+2, intrare separata, contorizat separat, renovat modern, mobilier de calitate, AC, Unirii, **480 €;** ☎0753.095.601/ 021.321.10.20 office@credoamg.ro www.credoamg.ro

49. **CALARASILOR CALEA** Traian, Mega Image, semidec., 83 mp, mobilat partial, utilat, etajul 7/8, 2 bai, renovat, curat, finisaje de calitate, se poate aduce / schimba mobila, bucataria mobilata nou, utilata, Unirii, **420 €;** ☎0753.095.601/ 021.321.10.20 office@credoamg.ro www.credoamg.ro

50. **CALARASILOR CALEA,** intersectie Delea Veche, stradal, dec., 85 mp, nemobilat, neutilat, vedere fata, parter, confort 1, 2 grupuri sanitare, ideal birou, curat, liber, termen lung, 1+1, **400 €;** ☎0728.777.132 office@ramax.ro

51. **CALDERON,** semidec., 76 mp, nemobilat, in vila 1/1, 2 gr. sanitare, termopan, centrala proprie, AC, usa metalica, **500 €/luna;** ☎0746.135.513

52. **CASA POPORULUI** Regina Maria, dec., 83 mp, 1988, etaj 7, proprietar, gresie, faianta, 2 gr. sanitare, termopan, internet, **400 €;** ☎0730.025.223

53. **CENTRAL,** 90 mp, mobilat, apartamente de lux, ultracentral si central, preturi avantajoase, rm creative imob, **600 €;** ☎0727.273.276 mariana78ro@yahoo.com

54. **CHIBRIT,** semidec., 63 mp, mobilat, utilat, inchiriez apartament 3 camere, Piata Chibrit, pe termen lung, cu contract de subinchiriere; ☎0726.459.639

55. **CHISINAU BULEVARD,** dec., 66 mp, mobilat, proprietar, ap. 3 cam., et. 7, **350 €;** ☎0724.248.538/ 0768.749.730

56. **CISMIGIU,** Sala Palatului, semidec., 68 mp, mobilat, utilat, modern, parchet, gresie, faianta, termopan, aer conditionat, centrala proprie, 3xLCD. Vec.: Universitate, Romana, Unirii, Victoriei, Stirbei Voda, Balcescu, Magheru, izvor OIA 62736, **520 €;** ☎0731.324.659 office@catalog-rezidential.ro www.inchirieri-rapide.ro

57. **COLENTINA** McDonalds, dec., 78 mp, mobilat, utilat, Etaj 7/8, curat, spatios, renovat, imbunatatiri: gresie, faianta, parchet, ac, termopan, liber, 1+1. Vecinatati: Fundeni, Doamna Ghica, Lacul Tei, Obor Metrou, Stefan cel Mare. OIA 37666, **300 €;** ☎0731.324.660 office@catalog-rezidential.ro www.inchirieri-rapide.ro

58. **COLENTINA** vis-a-vis Rose Garden, dec., 70 mp, mobilat, utilat, 3 camere, stradal retras, etaj 6/10, zugravit, termopan, gresie, faianta, parchet masiv, faianta, are masina de spalat, termen lung, **250 €;** ☎0725.540.400 vlad.trimbitasu@gmail.com www.vladtrimbitasu.ro

59. **COLENTINA,** Aleea Sinaia, mobilat, utilat, stradal, 5/8, amenajat, poze reale, chirie + garantie, **380 €/luna;** ☎0784.711.702

60. **COLENTINA,** Berindei, 70 mp, mobilat partial, utilat, 3 camere confort 1, 4/10, liber, zugravit acum, foarte curat, merita vazut, plata lunar si o luna garantie, **270 €;** ☎0764.641.758/ 0728.848.431/ 0722.256.664 cordialimobiliare@yahoo.com www.cordialimobiliare.ro

61. **COLENTINA,** Doamna Ghica, dec., 75 mp, mobilat, utilat, etaj 1/10, mobilat modern, bucatarie mobilata si utilata complet, renovat, toate imbunatatirile. Vecinatati: Fundeni, Lacul Tei, Teiul Doamnei, Obor, Mihai Bravu, Mosilor, Stefan cel Mare. OIA 37839, **350 €;** ☎0752.099.439 office@catalog-rezidential.ro www.inchirieri-rapide.ro

62. **COLENTINA,** Obor, 5 min.metrou, semidec., 70 mp, nemobilat, utilat, 6/10, bucatarie mobilata, gresie, faianta, parchet, termopan, usa metalica, 2 aparate, aer conditionat, liber, **250 €;** ☎0724.336.834

63. **COLENTINA,** Obor, metrou, semidec., 65 mp, mobilat, utilat, semistradal, 7/10, cf.1, ved. mixta, curat, contorizat, geam la baie, g, f, p, t, um, mas. spalat, liber, zona linistita, acc. straini, 1 I+ 1 I, **280 €;** ☎0770.956.572

64. **COLENTINA,** vis-a-vis Rose Garden, rond Doamna Ghica, stradal, dec., 70 mp, mobilat, utilat, etajul 1/10, confort 1, 1 gr. sanitar, termen lung, liber, 1+1, **320 €;** ☎0728.777.132 office@ramax.ro

65. **COTROCENI** 2 min. Piata Cotroceni, semidec., 110 mp, nemobilat, utilat, cu toate imbunatatirile moderne: g, f, p, t, ac, ms, 2 bai, renovat si modernizat, lux, bloc nou, loc parcare, zona linistita, **950 €;** ☎0725.709.978 office@espaco.ro

66. **CRANGASI,** Ceahlau, dec., 70 mp, nemobilat, confort 1, bloc constructie 1983, cu acces rapid la piata, parc, metrou, **300 €;** ☎0735.345.850/ 021.260.04.79

67. **DACIA,** Salcamilor, 63 mp, 3 camere, inchiriere, balcon, renovat nou, gresie, faianta, parchet, t, 3 aer conditionat, centrala proprie, impecabil, modern, bucatarie mobilata, utilata, ideal firma contabilitate, notariat, cabinet, locuinta, imediat; **0722.706.779**

68. **DECEBAL,** 1 min. Zvon, stradal, semidec., 86 mp, mobilat, utilat, confort 1, spatios, etaj 4/8, lux, inclusiv masina de spalat, toate imbunatatirile moderne: gresie, faianta, parchet, t, aer conditionat, jacuzzi, ocazie, Muncii, Unirii, ocazie, **500 €;** ☎0721.675.043 renata@ibg-imobiliare.ro www.ibg-imobiliare.ro

69. **DECEBAL,** Calarasilor, dec., 95 mp, mobilat, utilat, Rezidential 2014, modern, totul nou, centrala proprie, spatios, finisaje lux, gresie, faianta, parchet, termopan, AC, mobilat/utilat ultramodern, bucatarie utilata complet, electrocasnice noi, LCD, loc parcare, ☎0755.075.908/ 0755.075.900 unirii@excesimobiliare.ro www.excesimobiliare.ro

70. **DOMENII 75 mp, mobilat, bloc nou, parter, dec., terasa 40 mp, 850 €/luna; ☎0744.561.427**

71. **DOROBANTI** Beller parc, semidec., 80 mp, mobilat partial, utilat, etaj 2/4, bloc 1984, caramida, 2 bai, 2 balcoane inchise, vedere spre parc, ideal firma, birou, cabinet, curat, proaspat igienizat, scara curata, dec., apartament luminos, **525 €;** ☎0742.462.372 office@werent.ro

72. **DOROBANTI** Beller, Parc, semidec., 60 mp, mobilat, utilat, 3 camere, etaj 1, balcon, termopan, A/C, alarma, granit, masina spalat, termoficare, UM, bloc reabilitat, **450 €;** ☎0723.334.024

73. **DOROBANTI PIATA** Mario Plaza, dec., 80 mp, mobilat, utilat, spatii depozitare, vedere mixta Dorobanti - Floreasca, panorama superba, lux, scara cu 2 lifturi, modern si elegant, ac in fiecare camera, **650 €;** ☎0742.462.372 office@werent.ro

74. **DOROBANTI,** Capitale, str. Roma, semidec., 80 mp, mobilat, utilat, in vila, etaj 2, cu pod deasupra, cochet, cu mb, mobilat si utilat complet, **700 €;** ☎0752.036.997/ 0765.400.929/ 0773.739.380

75. **DRISTOR** mobilat, utilat, - plan 2 de la bulevard, bloc reabilitat, 3 camere, etaj 3/4, 1+1, **350 €;** ☎0771.446.177

76. **DRISTOR** Camil Ressu, semidec., 74 mp, mobilat, utilat, modern, primii chiriasi, gresie, faianta, parchet, termopan, usa metalica, aragaz, frigider, masina spalat, lcd, aer conditionat, ratb, metrou 8 min. Dristor, liber, **380 €;** ☎0765.918.982

77. **DRISTOR,** semidec., 60 mp, mobilat, utilat, et. 4/9, cf. 1, g, f, p, ac, um, ms, la 2-3 minute de metrou, merita vazut, **300 €;** ☎0765.804.207 florin.pana@galaxyi-mob.ro

78. **DRISTOR,** Rm. Sarat, dec., 74 mp, mobilat, utilat, mobilat si utilat iulie 2015, gresie, faianta, parchet, termopan, plita, cuptor, hota, frigider, masina spalat, tv, aer conditionat, apometre, loc parcare, metrou 10 min. Dristor, liber, **400 €;** ☎0765.918.982

79. **DRISTOR,** Rm. Valcea, semidec., 68 mp, mobilat, utilat, mobilat si utilat complet, gresie, faianta, parchet, termopan, usa metalica, aragaz, hota, frigider+combina frigorifica, masina spalat, LCD, aer conditionat, apometre, metrou 4 minute, liber, **315 €;** ☎0765.918.982

80. **DRUMUL SARII** Marinescu, dec., 76 mp, nemobilat, utilat partial, etj 3/4, liber, contract termen lung ANAF, exclus firma, 2 luni avans, plus o luna garantie. Preferabil familie/cuplu, fara intermediari, **350 €;** ☎0726.250.772

81. **DRUMUL TABEREI** Plaza, dec., 90 mp, mobilat, utilat, ap. 3 camere, in vila, masina spalat, aer conditionat, 2 gr. sanitare, 2 balcoane, curat, zona linistita, **400 €;** ☎0722.913.523

82. **DRUMUL TABEREI,** dec., 68 mp, mobilat, utilat, proprietar, liber, recent renovat, centrala noua, aer conditionat, usa metalica, termopan, masina spalat, realitilat termic interior si exterior, mobilat, interfon, negociabil, contract, **360 €;** ☎0727.323.888 Mihaeladrag@gmail.com

83. **DRUMUL TABEREI,** AFI Cotroceni, dec., hol, et.2, mare, 2 balcoane, mobilat, utilat batranesc, superzona, **200 €;** ☎0784.999.555

84. **DRUMUL TABEREI,** apropiere B-dul Timisoara, Frigocom, dec., 79 mp, mobilat, utilat, super oferta, cu imbunatatiri, confort 1, mobilier modern, masina de spalat, aragaz, frigider, tv, g, f, p, t, um. Bloc cu magazine la parter, **259 €;** ☎0762.079.095/ 0725.691.900

85. **DRUMUL TABEREI,** Cartier ANL Brancusi, dec., 95 mp, nemobilat, utilat partial, se afla la etajul 1 intr-o vila P+1+M, constructie 2008, finisat modern, bucataria mobilata si utilata, **400 €;** ☎0735.345.850/ 021.260.04.79

86. **DRUMUL TABEREI,** Complex Rezidential Latin Residence (RATB 122 si 222), semidec., 89 mp, mobilat, utilat, bloc 2012, etaj 7/ 8, open-space, mobilat si utilat lux. Centrala termica proprie, contorizat individual. Pret 350 €, 1+1, **350 €;** ☎0761.983.263

87. **DRUMUL TABEREI,** complex rezidential Primavara, dec., 110 mp, mobilat, utilat, etaj 7/12, 3 balcoane, modern, loc parcare subteran, vecinatati Lidl, mijloace de transport, tv, 2 aer conditionat, centrala termica, liber, **450 €;** ☎0723.118.758/ 021.430.37.40 stentorinterm

Imobiliare închirieri 3 CAMERE

149. **OBOR** Colentina, Doamna Ghica, Pancota, dec., 78 mp, mobilat, utilat, 5/8, bloc 1991, 2 bai, imbunatatiri, gresie, faianta, parchet, termopan, usa metalica, 1+1L x **300 €;** ☎021.688.08.67/ 0723.947.833/ 0722.614.867

150. **OBOR,** Colentina situat langa supermarket Kaufland la 5 minute de statia de metrou Obor, semidec., 70 mp, mobilat partial, utilat partial, confort 1, etaj 7/ 10, cu mici imbunatatiri, zugravit, liber, pretul este negociabil, **275 €;** ☎0726.232.725/ 031.424.44.22 corina.mihalcea@yahoo.com

151. **OBOR,** Colentina, Masina de Paine, Kaufland, 5 min. metrou, dec., 75 mp, mobilat, 5/10, cf.1, pe mijloc, mobilat modern, imb, g, f, p, termopan, um, 3x ac, contract ANAF, av.1+1, **350 €;** ☎021.380.28.14/ 0737.435.628

152. **PACHE PROTOPOPESCU,** Plantelor-Ambasade, dec., 110 mp, mobilat, utilat, imobil 1993, etaj 1/3, gresie, faianta, parchet, termopan, bucatarie mobilata/utilata complet, centrala proprie, 2 bai, loc de parcare. Se poate inchiria mobilat/nemobilat, **1.000 €;** ☎0742.265.640/ 0785.232.323 oana@euroinvest.ro www.euroinvest.ro

153. **PANDURI,** dec., 70 mp, mobilat, utilat, 3 camere, etaj 1/8, gresie, faianta, parchet, 2 grupuri sanitare, 2 balcoane, particular, **300 €;** ☎021.745.62.83/ 0753.503.804/ 0760.497.760

154. **PANDURI,** 13 Septembrie, Marriott, dec., 80 mp, mobilat, utilat, et. 3/ 8, ac in fiecare camera, usa lemn masiv, usa intrare securizata, gresie, faianta, parchet, termopan cu toc de lemn, pervazuri si praguri din marmura. Utilat si dotat, 2 TV, **450 €;** ☎0744.622.131/ 0729.777.777/ office@ascom.ro www.ascom.ro

155. **PANTELIMON,** Spital, dec., 71 mp, mobilat, utilat, etaj 6/8, spatios, curat, renovat recent, imbunatatiri: gresie, faianta, parchet,termopan, ac, usa metalica, liber, 1+1. Vecinatati: Vatra Luminoasa, Morarilor, Delfinului, Costin Georgian, Iancului, Basarabia. OIA 74010, **250 €;** ☎0731.324.660 office@catalog-rezidential.ro www.inchirieri-rapide.ro

156. **PIPERA** complex Diamond Residence, dec., 90 mp, mobilat, utilat, liniste si confort langa padure, etaj 2, centrala termica, aer conditionat, paza, piscina, loc de joaca pentru copii, acces usor spre Baneasa, autostrada A3, **570 €;** ☎0757.502.563 office@optimum-group.ro www.optimum-imobiliare.ro

157. **PIPERA,** dec., 74 mp, mobilat partial, utilat, Cosmopolis, cu spatii generoase, noi renovat, la prima inchiriere, modern mobilat si utilat, incalzire in pardoseala, centrala termica proprie, situat la parter cu acces catre gradina, **470 €;** ☎0757.502.563 office@optimum-group.ro www.optimum-imobiliare.ro

158. **PIPERA,** mobilat, este prima inchiriere, de lux; ☎0720.955.176

159. **PRIMAVERII,** Piata Charles de Gaulle, din str. Pictor Rosenthal nr 36, semidec., 120 mp, mobilat, utilat, birou sau rezidential, etaj 4, singur pe etaj, cu parcare subterana, 3 camere, 1 baie, 1 bucatarie, balcon si terasa, **1.300 €;** ☎0744.620.121 cristescu.alex@gmail.com

160. **PRIMAVERII,** Puskin, dec., 110 mp, nemobilat, utilat, etaj 2/3, suprafata utila 110 mp, (suprf. construita 123 mp), an 1995, nemobilat, bucatarie mobilata si utilata, doua grupuri sanitare, centrala termica, negociabil, **790 €/ luna;** ☎0763.839.539/ 031.438.12.51 george@regalhouse.ro www.regalhouse.ro

161. **PROGRESU PIATA, dec., mobilat, utilat, P/8, ct, superafacere, doar 240 €; ☎0761.616.742**

162. **PROGRESUL PIATA,** circular, 61 mp, bloc reabilitat termic, et. 4/10, 1 gr. sanitar, um, g, f, p, mobila mixta, apometre, exclus agentii, **900 L;** ☎0721.491.020/ 0769.614.717

163. **RAHOVA** - BRD Sebastian, dec., 70 mp, mobilat, utilat, confort 1, 4/8, gresie, faianta, parchet, termopan, **1.000 L;** ☎0724.233.217/ 0784.558.669

164. **RAHOVA,** dec., 80 mp, mobilat, utilat, complet modern, etaj 6/8, gresie, faianta, parchet, termopan, loc de parcare, ac, 2 tv. Vecinatati: Unirii, 13 Septembrie, Sebastian, Prosper, Antiaeriana, Liberty Mall, Ghencea. OIA 76650 neg., **350 €;** ☎0731.324.659 office@catalog-rezidential.ro www.inchirieri-rapide.ro

165. **RAHOVA,** Alexandriei dec., 110 mp, mobilat, utilat, RATB 302- 1 minut Penny, Mega Image, aproape de strada principala, cartier nou, apartament superb 2010, etaj 2/3, 3 camere, 2 bai, hol mare, luminos, **350 €;** ☎0721.115.770 diana.dragomir@eticimob.ro www.eticimob.ro

166. **RAHOVA,** Barca, 70 mp, mobilat, utilat, renovat mobilat si utilat modern, liber, etajul 6/10, loc parcare, bloc reabilitat, poze reale, **260 €;** ☎0733.787.558/ 0767.995.858

167. **RAHOVA,** Sebastian BRD, 10 min pana la Unirii, dec., mobilat, utilat, etaj 8, cf.1, in fiecare camera este televizor, anticipat 1+1, disc., **300 €;** ☎0730.421.581

168. **RESITA PIATA,** 70 mp, mobilat, inchiriez apartament 3 camere; ☎0769.129.869

169. **ROMANA** Calea Victoriei, la 450 m de metrou, semidec., 55 mp, mobilat, utilat, living, dormitor, camera mobilata birou, constructie 1961, imobil deosebit dotat cu panouri solare, fara risc seismic, anvelopat, gradina interioara, paza permanena, etaj 3 **350 €;** ☎0770.761.503

170. **ROMANA PIATA,** semidec., 70 mp, mobilat, utilat, bloc coloane, etaj 7/8, recent renovat si utilat lux, modern, 2 dormitoare, living, 2 aer conditionat, 3 balcoane cu vedere panoramica, pretabil birou, proprietar, **525 €;** ☎0740.667.154

171. **ROMANA PIATA,** in blocul cu Mc Donald's, acces din bulevard, dec., 80 mp, mobilat, utilat, constructie 1984, 3 balcoane, etaj 10/10, eventual nemobilat, birouri sau locuinta, 2 grupuri sanitare, liber, negociabil, **500 €;** ☎0770.761.503

172. **ROMANA,** dec., inchiriez ap. 3 camere, la curte, et. 1, cf. 1, vedere bulevard, pentru birouri, casa moda, notariat; ☎0722.581.518

173. **ROMANA,** Calea Victoriei, 60 mp, mobilat, utilat, renovat recent, mobilat modern, aer conditionat, imobil reabilitat termic, pozitie deosebita, adiacent Piata Amzei, Universitate, Cismigiu, **450 €;** ☎021.319.78.04/ 0723.515.199 oli_daniel@yahoo.com

174. **ROSETTI PIATA,** semidec., 70 mp, mobilat partial, utilat, et. 3/5, centrala proprie, tamplarie PVC, aer conditionat, parchet, gresie, faianta, bloc fara bulina, 2 balcoane, bucatarie mobilata si utilata, masina de spalat, semimobilat negociabil, particular, **400 €/ luna;** ☎0745.165.766 danavlad80@gmail.com

175. **SALAJAN** zona, Str. Patriotilor, dec., 65 mp, mobilat, utilat, ap. 3 camere, etaj 6/10, centrala proprie, imbunatatiri, negociabil, **300 €;** ☎0765.131.970

176. **SEBASTIAN,** semidec., 70 mp, mobilat, utilat, garantie 1 luna, plus chiria pe 2 luni. Preferabil familie. Contract pe minim un an, **350 €;** ☎0767.423.481/ 0768.048.558

177. **SEBASTIAN,** dec., 78 mp, mobilat partial, utilat, Topliceanu Vasile, parc, Mega, Kaufland, Lidl, renovat, foarte curat, **350 €;** ☎0722.684.898

178. **SEBASTIAN,** BRD, semidec., 70 mp, mobilat, utilat, bloc nou, renovat total decembrie 2015, termopan, parchet, gresie, faianta, aragaz, frigider, masina spalat, mobilat modern, apometre, repartitoare, aer conditionat, usa metalica, parcare, contr ANAF, **300 €/ luna;** ☎0722.785.494

179. **SEBASTIAN,** Ferentari nr. 14, stradal, dec., 72 mp, mobilat, utilat, etaj 7/8, curat, renovat, imbunatatit. Detine 2 debarale, 2 bai si 2 balcoane. Aproape de magazine si mijloace de transport. Liber, **250 €/luna;** ☎0748.221.574 celina.starimob@gmail.com

180. **STEFAN CEL MARE** /Obor, semidec., mobilat, utilat, 3/8, contorizat, civilizat, metrou, **290 €/luna;** ☎0767.417.682

181. **STEFAN CEL MARE** Central Park, semidec., 140 mp, mobilat, utilat, totul ultra modern, 2 gr. Sanitare 2 dormitoare, living cu bucatarie open space, centrala imobil, loc parcare subteran, paza, supraveghere video, Barbu Vacarescu, Dorobanti, **800 €;** ☎0746.097.005 emilian@bostenaru.ro www.bostenaru.ro

182. **STEFAN CEL MARE** Lizeanu, Spitalul Colentina, dec., 70 mp, mobilat, utilat, etaj 6/8, stradal, renovat recent, inclusiv masina de spalat, imbunatatiri: gresie, faianta, parchet, termopan, usa metalica, ocazie, **400 €;** ☎0771.225.027

183. **STEFAN CEL MARE** Obor metrou, 72 mp, mobilat, etaj 7/9, curat, spatios, contorizat, mobila noua, imbunatatiri: gresie, faianta, parchet, termopan, um, liber, 1+1. Vecinatati: Mosilor, Iancului, Floreasca, Barbu Vacarescu, Lacul Tei. OIA76430, neg., **360 €;** ☎0731.324.660 office@catalog-rezidential.ro www.inchirieri-rapide.ro

184. **STEFAN CEL MARE,** dec., mobilat, utilat, proprietar, 3 camere; ☎0723.436.363

185. **SUDULUI PIATA** metrou, dec., 78 mp, mobilat, et. 4+5, superb, 1988, open space, scara interioara, 2 bai, 2 dormitoare, mobilat/ utilat lux. Vecinatati: Berceni, Eroii Revolutiei, Tineretului, oferta, **350 €;** ☎0761.185.344/ 0768.295.999 alexandru.b.popescu@gmail.com www.pagaimobiliare.ro

186. **SUDULUI PIATA,** 5 min. de metrou si Sun Plaza, complex rezidential de lux Jupiter Residence, dec., 80 mp, mobilat, utilat, frigider, aragaz, masina de spalat vase, cuptor cu microunde, hota, jacuzzi, mobila moderna sau nemobilat la 400 €, **430 €;** ☎0734.487.591 silverhouse.imobiliare@gmail.com www.silverhouseinvest.com

187. **SUDULUI, Circa Financiara, semidec., mobilat partial, terasa 20 mp, 250 €; ☎0761.616.742**

188. **TEIUL DOAMNEI,** Lacul Tei, dec., mobilat, utilat, dec., proaspat renovat, complet mobilat si utilat modern, cu imbunatatiri de calitate, lcd, balcon, 2 gr. sanitare. Vec.: Obor, Stefan cel Mare, Colentina, Floreasca, Mihai Bravu, Iancului. OIA 76629, **350 €/luna;** ☎0737.504.517 office@catalog-rezidential.ro www.inchirieri-rapide.ro

189. **TINERETULUI,** dec., 70 mp, mobilat, utilat, et. 1/10, renovat recent, dec., gresie, faianta, parchet, termopan, usa metalica, 2 tv. Aproipere metrou si Ratb, 5 min. zona linistita, aproape de parc 2 min., utilat lux **500 €;** ☎0726.418.344 eliza.georgescu1@gmail.com

190. **TINERETULUI,** dec., 70 mp, mobilat partial, utilat, proprietar, 3 cam., Palatul Copiilor(Tineretului), stradal, et. 4, dec., semimobilat, utilat complet, aer conditionat, proaspat renovat, curat, modern, **450 €/luna;** ☎0745.608.510

191. **TITAN,** 5 min metrou N. Grigorescu, semidec., 75 mp, mobilat, utilat, stradal, etaj 8/10, mobila modern, centrala proprie, gresie, faianta, parchet, termopan, masina spalat, frigider, aragaz, tv, aer conditionat, usa metalica, loc parcare. Liber. Agentie, **350 €;** ☎0762.093.000

192. **TITAN,** 5 min. metrou Nicolae Grigorescu, stradal, semidec., 75 mp, mobilat, utilat, etaj 8/ 10, mobila moderna, centrala proprie, gresie, faianta, parchet, termopan, masina spalat, frigider, aragaz, tv, aer conditionat, usa met, loc parcare. Agentie, liber, **350 €;** ☎0762.093.000

193. **TITAN,** Auchan, dec., 82 mp, nemobilat, nezutilat, etaj 3/4, recent renovat, imbunatatiri: gresie, faianta, parchet, termopan, usa metalica, liber, 1+1. Vecinatati: Theodor Pallady, Parc IOR, Nicolae Grigorescu, 1 Decembrie 1918. OIA 76572, **260 €;** ☎0752.099.439 office@catalog-rezidential.ro www.inchirieri-rapide.ro

194. **TITAN,** Costin Georgian, 5 minute metrou, 72 mp, mobilat, utilat, etajul 1/4, confort 1, contorizat, balcon inchis, curat, liber, zona linistita, **250 €;** ☎0724.254.024 balescu.ionut@gmail.com www.ionutbalescu.ro

195. **TITAN,** Minis, semidec., 70 mp, mobilat, utilat, blocul este anvelopat, curat, parter, renovat, gresie, faianta, bucataria mobilata si utilata, baia la fel, termopane, alarma, vedere pe spate la gradina, balcon, apropriere metrou si parc Ior, **350 €;** ☎0724.270.019 travaharealestate@gmail.com www.travahar.ro

196. **TITAN,** Minis, dec., 70 mp, mobilat, utilat, etaj P/4, renovat, gresie, faianta, bucataria mobilata si utilata, baia la fel, masina de spalat, termopane, usa metalica, scara curata, alarma, vedere pe spate la gradina, balcon, contorizat, **350 €;** ☎0743.149.464/ 021.341.08.35 contact@stevimobiliare.ro www.stevimobiliare.ro

197. **TITAN,** N. Grigorescu, 10 secunde metrou, 5 min. piata, semidec., 65 mp, mobilat, utilat, et. 4, confort 1, renovat, liber, urgent, **290 €;** ☎0723.707.553/ 0740.729.273 razvanzamfir1@yahoo.com

198. **TITULESCU,** dec., 72 mp, mobilat partial, utilat, apartament 3 camere, dec., 10/11, proaspat zugravit, g, p, t, semimobilat, bucatarie utilata, bloc reabilitat termic, la parter Mega Image, 5 minute de Pta Victoriei, **400 €;** ☎0730.353.445

199. **TITULESCU,** dec., 96 mp, mobilat, utilat, elegant, 1984, 2 bai, bucatarie mare, termoizolat, apropiere metrou. Proprietar, **480 €;** ☎0723.754.377/ 021.230.04.41

200. **TUNARI** semidec., 75 mp, mobilat, neutilat, apartamentul este situat in apropiere de Piata Romana, este renovat recent si are tamplarie de termopan, **400 €/luna;** ☎021.424.00.30 office@liadrealestate.com www.LiadRealEstate.com

201. **TURDA** -Barbu Lautaru, dec., 70 mp, mobilat, et. 9/10, 2 gr. sanitare, utilat pentru locuit, aer conditionat, contorizat, liber, **350 €/luna;** ☎021.319.35.13/ 0723.257.648

202. **UNIRII** central, dec., 80 mp, mobilat, utilat, particular, 2 bai, rezidenta, ac, g, f, parchet et. 5/8. Marian **600 €/luna;** ☎0723.496.100 marian.valentin57@gmail.com

203. **UNIRII** metrou, Horoscop, 85 mp, mobilat, utilat, et. 1/5, mobila moderna, bucatarie mobilata si utilata, balcon inchis, renovat, 2 grupuri sanitare, centrala termica, 2 aer conditionat. Tineretului, Universitate, Victoriei. OIA 38114, **450 €;** ☎0737.504.517 office@catalog-rezidential.ro www.inchirieri-rapide.ro

204. **UNIRII** Parlament dec., 80 mp, mobilat, utilat, constr. 1990, et. 2, renovat, modern, elegant, garantie 1.500 €, **1.000 €/ luna;** ☎0724.439.259

205. **UNIRII** str. Corneliu Coposu, dec., 90 mp, mobilat partial, neutilat, et. 2, f. spatios, renovat, bloc 1990, zona f. buna, mobila bucatarie, in rest nemobilat, pretabil orice, acces stradal, vedere dubla, 2 grupuri sanitare, intretinere mica, liber, **500 €;** ☎0761.680.040

206. **UNIRII** Tribunal, intersectie cu str. Mircea Voda (BCR), dec., 100 mp, nemobilat, utilat, etajul 5/7, transformat in 4 camere, confort 1, luminos, cu imbunatatiri, pretabil firma, birouri, vedere spre Bd. Unirii, detalii disc., **450 €;** ☎0724.262.436/ 0724.370.636 gfirut@yahoo.com

207. **UNIRII** Tribunal, stradal, dec., 95 mp, mobilat, utilat, renovat recent, mobila moderna, aer conditionat, pozitie deosebita, contract ANAF, adiacent Piata Unirii, Piata Alba Iulia, Decebal, **800 €;** ☎021.319.78.04/ 0723.515.199 oli_daniel@yahoo.com

208. **UNIRII PIATA** 100 m, Bratianu, semidec., 98 mp, mobilat, utilat, totul nou, 2 aparate de aer conditionat, masina de spalat, cuptor si plita noi, pe gaze, mobila noua, tv lcd, foarte curat, renovat integral, stradal, usor neg., **625 €/luna;** ☎0762.005.018/ 0762.005.019 victoriainvestimob@gmail.com www.inchirieriap.ro

209. **UNIRII,** semidec., 100 mp, nemobilat, neutilat, inchiriere casa doar parter + beci situata in zona Unirii, la 6 minute distanta de statia de metrou Unirii. Nerenovat dupa ultimul chirias, libera, locuri parcare, curte interioara 10 metri patrati, **560 €;** ☎0720.120.066 mirela.exclusive.property@gmail.com

210. **UNIRII,** Adorama, la baza dealului Mitropoliei, dec., 100 mp, mobilat partial, utilat, duplex, parter si etajul 1/6, bloc nou, 2007, lux, parter: living, baie, bucatarie, etaj: 2 dormitoare, 2 bai, parcare subterana, ideal birouri sau locuinta, **650 €/luna;** ☎0722.715.380

211. **UNIRII,** Alba Iulia, Burebista, dec., 85 mp, mobilat, utilat, modern, 5/8, 4xAc, tv, aprop: Unirii, Muncii, Vitan, Mircea Voda, Nerva, Goga, Horoscop, Splai, Coposu, Matei Basarab, Calarasilor, modern, **500 €/modern;** ☎0784.135.175

212. **UNIRII, Coposu, ING Bank, dec., 89 mp, ap. 3 cam., proprietar, lux, an 1996, intrare - vedere fata, 650 €; ☎0765.652.243**

213. **UNIRII,** Decebal,Tress Cafe, dec., 80 mp, mobilat, utilat, 2/8, modern, tv, ac, aprop: Alba Iulia, Muncii, Matei Basarab, Calarasilor, Splai, Horoscop, Coposu, Burebista, Dudesti, Vitan, Nerva, Goga, contract **450 €/oferta;** ☎0784.135.175

214. **UNIRII,** Fantani, ultracentral, semidec., 80 mp, mobilat, utilat, spatios, 80 metri patrati, etaj 5, 2 grupuri sanitare, bucatarie si living open-space, 2 ac, mobilat si utilat complet. 1 avans+1 luna garantie. Vedere Fantani. Acces rapid metrou 1+ . Liber, **600 €;** ☎0785.225.476 elisabeta.portaka@orfeas.ro www.orfeas.ro

215. **UNIRII,** langa Curtea de Apel, Palatul Parlamentului, semidec., 78 mp, nemobilat, utilat, parter inalt, un spatiu ideal pentru birou elegant sau chiar locuit, renovat integral 2016, la prima inchiriere, dotari si finisaje de top, **750 €;** ☎0728.359.056 caprita_vlad@yahoo.com www.imofin.ro

216. **UNIRII,** Nerva Traian, Anastasie Panu, dec., 90 mp, mobilat, utilat, 4/8, modern, parcare, tv, aprop: Decebal, Alba Iulia, Tineretului, Timpuri Noi, Mircea Voda, Horoscop, Libertatii, Vitan, Splai, Coposu, Nerva, Goga, oferta, **450 €/oferta;** ☎0784.135.175

217. **UNIRII,** Rond, Fantani, dec., 90 mp, mobilat partial, utilat, etaj 7/8, bucatarie mobilata si utilata Franke, masina de spalat vase/ rufe, finisaje de calitate superioara, termopan, aer conditionat, renovat integral, vedere superba catre rond, nou, **599 €;** ☎0725.073.075 valentinacalitoiu.imob@gmail.com

218. **UNIRII,** Timpuri Noi, semidec., 80 mp, mobilat, utilat, spatios, mobila moderna, curat, 2 bai, aer conditionat, centrala, spatii depozitare, finisaje de lux, etaj 1/2. Pret discutabil, Aproape de Unirii, Timpuri Noi, acces rapid mijloace de transport, **440 €;** ☎0757.704.332 info@houseadvisers.ro houseadvisers.ro

219. **UNIVERSITATE,** dec., 85 mp, mobilat, utilat, vizavi hotel Intercontinental, amenajat ultra modern, bucatarie stil american, cabina dus cu hidromasaj si radio fm, plasma, internet wireless etaj 7/9, emitem factura lunar pentru chirie, **650 €;** ☎0727.796.350 petre.poblet2010@gmail.com

220. **UNIVERSITATE,** Sala Palatului, mobilat, utilat, proaspat renovat, complet mobilat si utilat modern, cu imbunatatiri deosebite, AC, balcon, ultracentral. Vec: Cismigiu, Romana, Unirii, Victoriei, Kogalniceanu. OIA 26414, **550 €/ luna;** ☎0737.504.517 office@catalog-rezidential.ro www.inchirieri-rapide.ro

221. **VICTORIEI CALEA,** CEC- Facultata Ecologica, semidec., 70 mp, 1940, et. 4/5, mobilat- utilat modern Mobexpert, renovat, centrala proprie, **400 €;** ☎0723.712.883

222. **VICTORIEI CALEA,** Piata Victoriei, semidec., 85 mp, mobilat, utilat, et. 6/9, zona linistita, grad seismic 8, mobilat clasic, 2 grupuri sanitare, 2 x aer conditionat, balcon inchis, portar 24h, statie metrou, **550 €/ luna;** ☎0762.330.375

223. **VICTORIEI PIATA** semidec., 89 mp, mobilat, utilat, ap. 3 camere, et. 3/4, mobilat lux. Negociabil, **750 €;** ☎0744.582.200

224. **VICTORIEI PIATA** dec., 97 mp, mobilat partial, utilat, Lascar Catargiu adiacent, ap. 3 camere, doar bucataria mobilata - utilata, centrala de apartament, numai locuit, termen lung, **600 €;** ☎0763.863.822/ 0722.560.930 teraimobiliare@yahoo.com www.teraimobiliare-online.ro

225. **VICTORIEI PIATA, Lascar Catargiu, semidec., nemobilat, 1/1+pod, intrare separata, aer conditionat, 500 €/luna; ☎0722.633.765**

226. **VITAN CALEA,** Sector 3 dec., 100 mp, mobilat, utilat, inchiriez apartament 3 camere, ultrcentral, construit la sfarsitul anului 2014, confort ridicat, **800 €;** ☎0767.125.445 prredica_cornel@yahoo.com

Imobiliare închirieri 4 CAMERE

34 4+ Camere IMOBILIARE ÎNCHIRIERI

1. **13 SEPTEMBRIE,** semidec., mobilat partial, utilat, Casa Poporului, str. Uranus, confort 1, etaj 7/10, liber de la 15 aprilie, bucatarie mobilata, bloc 2008, deosebit, loc parcare subsol, portar, finisat lux, 124 metri patrati, 2+1 garantie, **750 €;** ☎0722.568.283

2. **13 SEPTEMBRIE,** Lira, dec., 94 mp, mobilat, utilat, renovat integral martie 2016, etaj 7/8, bloc reabilitat, 2 WC (ob. sanitare noi), AC in toate dormitoarele, termopan, parchet. Pret negociabil, avans 2 luni+1 luna garantie, **500 €/luna;** ☎0734.228.855 norair.manea@gmail.com

3. **AMZEI** Romana, la 50 m de metrou, dec., 145 mp, nemobilat, utilat, parter din 7, bloc special, super finisat, totul schimbat, apometre si repartitoare, ideal firma sau locuit, bucataria mobilata, se declara toata suma, **690 €;** ☎0722.211.146 pegusimobiliare@yahoo.com

4. **BANEASA,** Pipera, OMV, dec., 170 mp, mobilat, utilat, super amenajat, totul nou. Langa: Aviatiei, Mall Promenada, Obor, Calea Floreasca, Dorobanti, Barbu Vacarescu. Metrou: Aviatorilor, Victoriei. Arata ca in foto, se cere avans, liber, **700 €;** ☎0771.542.321 davidescu.aurelian@gmail.com

5. **BASARABIA,** semidec., 102 mp, nemobilat, utilat, liber, etajul 4/ 8, nemobilat, bucatarie mobilata si utilata complet, 2 grupuri sanitare, imbunatatiri: gresie, faianta, parchet, termopan, ac. Vecinatati: Muncii, Mega Mall, Chisinau, Piata Delfinului, OIA 24468, **350 €;** ☎0752.099.439 office@catalog-rezidential.ro www.inchirieri-rapide.ro

6. **CALEA VICTORIEI** -Carul cu Bere (Centrul Vechi), dec., 95 mp, nemobilat, bloc 1980, et. 1/6, imbunatatiri, birou / locuit, **690 €/luna;** ☎021.319.35.13/ 0723.257.648

7. **CISMIGIU,** dec., 100 mp, mobilat, utilat, 4 camere, gresie, faianta, parchet, termopan, aer conditionat, usa metalica, totul lux, **700 €;** ☎0772.127.600 ina_mona@yahoo.com

8. **COLENTINA** Mc Donalds semidec., 90 mp, mobilat, utilat, apartament confort 1 stradal, zugravit recent, gresie, faianta, parchet, usa metalica, internet, cablu tv, et 7/10, liber, pret discutabil **320 €;** ☎0724.089.767/ 0723.283.583

9. **COLENTINA** Rau, Fabrica de Gheata, Moschee, dec., 95 mp, mobilat, utilat, ap. 4 camere, 4/10, 2 bai, 2 balcoane, reabilitat termic, imb. noi, g, f, p, t, um modern, totul nou, accept straini, contract legal, 1+1L x **450 €;** ☎021.688.08.67/ 0723.947.833/ 0722.614.867

10. **COTROCENI** Carol Davila nr. 99, dec., 170 mp, mobilat partial, utilat partial, apartament 5 camere in imobil nou, la etaj 3/3, singur pe etaj cu lift interior, parcare in curte si paza 24/24, 2 bai, 2 terase, 2 intrari, pretabil office, TVA + **1.300 €;** ☎0723.024.024 technocasa.realestate@yahoo.ro

11. **COTROCENI PALAT,** Podul Cotroceni, acces din Soseaua Cotroceni, semidec., 170 mp, nemobilat, utilat, vizibilitate stradala, constructie 2008, et. 1/ 3 in cladire de birouri, o firma/nivel, 2x55mp spatii open space, receptie, 2 birouri, 2 grupuri sanitare, bucatarie, negociabil, **2.300 €;** ☎0799.933.979

12. **COTROCENI,** Dr. Lister, Arenele BNR, dec., 110 mp, nemobilat, utilat, pt birouri, intreg et. 2, in vila renovata interior/exterior, totul nou, modern, 4 cam dispuse pe hol central spatios, plus a-5-a camera de 10 mp utizabila ca secretariat/receptie, 2 bai, cu contract, **800 €;** ☎0799.933.979

13. **DACIA BULEVARD,** dec., 160 mp, mobilat, utilat, modern, 2 balcoane, 2 bai, birou, sauna, semineu, centrala proprie, boxa, Et 2/3, telefon, internet, TV, curte interioarĂ,Ă], posibilitate parcare, zona ambasade, **1.900 €/luna;** ☎0735.647.802 tudorascu.gabi@yahoo.com

14. **DECEBAL,** dec., 110 mp, nemobilat, neutilat, et. 1/ 8, 2 gr. sanitare, bl. 1990, termopan, gresie, parchet, usa metalica, aer conditionat, centrala proprie, aproape Alba Iulia, Muncii, Calarasilor, Unirii, Burebista, Vitan, Mihai Bravu, **550 €;** ☎0726.601.072 oferte1@yahoo.com

15. **DECEBAL,** BCR, Zvon, dec., 110 mp, mobilat, utilat, particular, 4 camere, etaj 5/8, splendid, mobilat ultramodern, bucatarie Ariston, Franke, wifi, parchet masiv stejar, 4 aer conditionat, paza bloc, **798 €/luna;** ☎0723.617.093 lantohi@yahoo.com

16. **DOAMNA GHICA,** Terasa, dec., 00 mp, mobilat, proprietar, inchiriez apartament 4 camere, mobilat modern, imbunatatiri multiple, toate utilitatile, 2 bai, 2 balcoane inchise, cablu+ internet; ☎0726.437.722

17. **DOROBANTI** -Tudor Vianu 23 Bis, dec., 270 mp, nemobilat, 6 cam., an 2004, etaj 1+2+3, triplex superb, terasa 60 mp, parcare curte, **2.500 €;** ☎0722.676.652

18. **DOROBANTI** Mario Plazza, dec., 130 mp, nemobilat, neutilat, constructie noua, etajul 4/p+4+m, cu lift, finisaje moderne, singur pe etaj, ideal birouri, reprezentanta, locuinta, pret discutabil, **1.250 €;** ☎0727.256.147/ 0740.023.488 nicoli.imobiliare@gmail.com

19. **DOROBANTI,** Floreasca, Romana, dec., 100 mp, mobilat, utilat, bloc reabilitat termic,mobilat si utilat de lux, dormitoare cu pat de mijloc, canapea, fotolii de piele, bucatarie mobilata si utilata, g, f, p, t, ac, tv LCD, net, masina de spalat, 2 gr. sanitare, priveliste, **750 €;** ☎0735.798.123

20. **FLOREASCA,** Dorobanti, dec., 150 mp, mobilat partial, utilat, stradal, in vila noua constructie 2000, etajul 1/p+4, cu lift, apartamentul dispune de gresie, faianta, parchet, termopane, aer conditionat, centrala proprie, garaj subteran, **800 €/luna;** ☎0722.542.692/ 0761.532.117

21. **GRADINA ICOANEI, 220 mp, inch. apartament de lux; ☎0722.387.160**

22. **HERASTRAU** Nordului, Solzilor, dec., 120 mp, nemobilat, utilat, etaj 3, 2 loc de parcare la subsol, bucataria mobilata si utilata complet modern, centrala termica, aer conditionat inverter, contor apa, constructie 2013, se poate mobila, **1.200 €/luna;** ☎0745.355.108 rchiurtu@yahoo.com

23. **IANCULUI, parter, liber, ideal birou, locuinta, renovat, curat, afacere, 400 €; ☎0761.616.742**

24. **IANCULUI,** Ferdinand 5-7 minute de metrou, dec., 80 mp, nemobilat, neutilat, 4 camere situat in la etajul 4/ 7, renovat, usi schimbare, centrala termica, 1 gr. sanitar, totul nou si de calitate. Se preteaza pentru locuit, familie, **350 €;** ☎0720.120.066 mirela.exclusive.property@gmail.com

25. **KOGALNICEANU,** dec., 100 mp, nemobilat, utilat, renovat, curat, luminos, spatios, etaj 3/8, centrala proprie, spatii depozitare, 2 terase, aproape de Cismigiu, Victoriei, Cotroceni, Stirbei Voda, **400 €;** ☎0757.704.332 info@houseadvisers.ro houseadvisers.ro

26. **MILITARI** Apusului-Cocosul Rosu, 125 mp, nemobilat, utilat partial, parter, finisat modern, doar bucataria mobilata, pretabil pentru firma **650 €;** ☎0735.345.850/ 021.260.04.79

27. **MOSILOR, mobilat, utilat, 4 cam., statia Fainari, contract Anaf; ☎0720.657.163**

28. **MOSILOR,** Obor, metrou, 90 mp, mobilat, utilat, etajul 5/10, masina de spalat, termopan, aer conditionat, gresie, parchet, renovat recent, pretabil studenti, familie, **400 €/luna;** ☎0722.542.692/ 0761.532.117

29. **OLTENITEI** Big, 4 camere, parter, finisat, liber, urgent, bloc civilizat, aproape metrou, **360 €;** ☎0761.165.619

30. **POLONA,** dec., 150 mp, mobilat, utilat, stradal, apartament 4 camere, 2 dormitoare matrimoniale, 2 bai+ wc servciu, etaj 3/5, bloc 2006, centrala de bloc, numai locuinta termen lung, **800 €;** ☎0761.255.433/ 0722.560.930 teraimobiliare@yahoo.com www.teraimobiliare-online.ro

31. **PRIMAVERII** dec., 114 mp, mobilat, utilat, 4 camere, situat intr-un imobil in centrul Bucurestiului (an constr. 1999) P+5 (parter inaltat), cu o suprafata mai mult decat generoasa cu finisaje de lux, loc de parcare, **1.500 €/luna;** ☎0740.260.647 octavian.berceanu@willbrook.ro

32. **PRIMAVERII,** dec., 101 mp, nemobilat, utilat, etaj de vila spatios, elegant, luminos, etaj 2 din P+2+P, in imobil deosebit. 101 mp utili , dec.. 4 camere, bucatarie, baie, coridor, vestibul, balcon, scara interioara, camera de serviciu, **750 €;** ☎0745.695.511 robert@robertgagos.ro www.robertgagos.ro

33. **RAHOVA** Sebastian, dec., 90 mp, mobilat, utilat, nou,3 dormitoare, gresie, faianta, termopan, posibilitate parcare, 2 balcoane, renovat, tv led. Vec: Unirii, Panduri, 13 Septembrie, Petre Ispirescu, Prosper, Marriott. OIA 46805, **380 €;** ☎0731.324.659 office@catalog-rezidential.ro www.inchirieri-rapide.ro

34. **ROMANA PIATA,** 124 mp, nemobilat, utilat partial, 4 camere, bucatarie mobilata, dotata cu plita pe gaz si cuptor, etaj 2/P+5+M, suprafata utila 114 mp + 2 balcoane, baie si grup sanitar, apometre, repartitoare, liber, **700 €;** ☎0770.761.503

35. **ROMANA PIATA,** dec., 96 mp, mobilat partial, utilat, constructie 1982, reabilitat termic, parcare privata cu acces prin bariera, etaj 3/9, camere nemobilate, bucatarie mobilata, 2 bai, 2 balcoane, proaspat renovat, liber, negociabil, **750 €;** ☎0770.761.503

36. **SALA PALATULUI** Brezoianu, dec., 140 mp, nemobilat, utilat partial, parter de bloc, 5 camere foarte mari cu acces independent, ideal locuinta / depozit, centrala termica proprie, 2 grupuri sanitare, balcon mare, chirie negociabila, termen lung, **550 €/luna;** ☎0722.555.660/ 0764.677.077 advaimob@yahoo.com www.advaimob.ro

37. **SPANIEI PIATA** semidec., 100 mp, mobilat, utilat, 5 camere, utilat modern, garaj, centrala de apartament, etajul 1/3, frigider, aragaz, masini de spalat vase si rufe, ultracentral, aproape de mijloace de transport, scoli, gradinite, **1.300 €;** ☎0727.145.882 jeni898@yahoo.com

38. **THEODOR PALLADY** dec., 70 mp, mobilat, utilat, etaj 6/10, renovat, total contorizat, **350 €;** ☎0728.084.477

39. **TIMPURI NOI** Tineretului, dec., 90 mp, mobilat partial, utilat, particular, 4 camere, bloc 1986, etaj 3/4, proaspat renovat, parchet masiv, bucatarie moderna utilata, termopane, aer conditionat, 2 balcoane, interfon, tv, net wireless, aproape metrou, **490 €;** ☎0722.332.175

40. **TITAN** Liviu Rebreanu, semidec., 120 mp, nemobilat, neutilat, duplex, in bloc nou, 2010, renovat, totul nou, intretinere foarte mica, 2 bai, 3 dormitoare, terasa, linistit, ocazie, oferta reala, **425 €;** ☎0737.089.919 marius.rusnac@topagent.ro www.topagent.ro

41. **TITAN,** dec., 80 mp, p/4, amenajat, centrala, ac, parcare, mobilat sau nemobilat, **450 €;** ☎0767.000.591

42. **TITAN,** Trapezului, dec., 1/4, ct, mobilat-utilat modest, superafacere, doar **280 €;** ☎0761.616.742

43. **UNIRII** Sfanta Vineri semidec., 120 mp, nemobilat, utilat, etaj 2, renovat, multiple imbunatatiri, pretabil locuit, firma, birou, a/c, liber, 1+1. Vecinatati: Calea Calarasilor, Nerva Traian, Alba I

Imobiliare închirieri SPAŢII COMERCIALE, BIROURI

37. **MUNCII PIATA,** S.U. 420 mp, curte 100 mp, 10 cam., nemobilata, neutilata, inchiriere vila singur in curte, constr. 2015, D+P+2+M, 10 camere, finisaje moderne, locuri parcare. Ideal birouri **3.800 €;** ☎0759.026.080/ 0747.169.616 andreea.radulescu@otho.ro http://www.otho.ro

38. **NERVA TRAIAN** adiacent, S.U. 170 mp, curte 30 mp, 7 cam., nemobilata, neutilata, vila s+p+1 singur curte, 3 gr. sanitare, 2 cai de acces pretabil firma /locuit, cabinete /after school, renovata 2015, aproape de metrou /mijloace transport, **1.275 €;** ☎0724.485.211/ 0732.366.831 lcluminita7@gmail.com

39. **PACHE PROTOPOPESCU, S.U. 120 mp, 3 cam., mobilata, utilata, particular, 3 camere mobilate lux (2 dormitoare+living), bucatarie utilata, terasa, in vila constructie 2008, etaj 2, intrare separata, consum utilitati inclus in pret, 2 locuri parcare, 900 €; ☎0722.247.004**

40. **PIEPTANARI, metrou, 90 mp deosebiti (52 spatiu deschis), toate facilitatile, et. 2 stradal, accept intermedieri firme, 350 €; ☎0737.112.848**

41. **PIPERA intersectie cu lancu Nicolae, la numai 150 m de Mega Image si Billa, S.U. 510 mp, curte 1250 mp, 6 cam., mobilata partial, utilata, vila eleganta, D+P+1E+M, 2 garaje, finisaje lux, proximitate Scoala Franceza, Americana, 3.290 €; ☎0721.760.678**

42. **PIPERA Salcia, curte 300 mp, 4 cam., mobilata, utilata, proprietar, 4 dormitoare + 4 bai, locuri parcare + joaca copii; ☎0755.136.130**

43. **PIPERA, Iancu Nicolae, S.U. 250 mp, curte 1450 mp, 6 cam., mobilata, utilata, planul II, P+1+M, finisaje de calitate superioara, lux, 3 dormitoare, 3 grupuri sanitare, mansarda open- space, foisor, garaj 3 locuri, led tv, 1.750 €; ☎0758.230.771/ 021.252.16.05 filip@confortcasaimobiliare.ro www.confortcasaimobiliare.ro**

44. **PIPERA, Jolie Ville, S.U. 230 mp, mobilat partial, vila P+1 in complex de 6 vile, 400 mp teren din care 250 mp curte libera pavata, toate utilitatile. Garaj 28 mp cu acces direct casa, parchet salcam masiv si scara interioara din stejar. Ideal sediu firma. Chiria lunara, 1.650 €; ☎0723.606.557**

45. **PIPERA, str. Petru Aron, S.U. 200 mp, curte 200 mp, 5 cam., mobilata partial, utilata, vila 2010, p+1+mansarda locuibila cu baie, finisaje lux, 3 dormitoare, 3 bai, 3 terase, 2 locuri parcare, alarma, canalizare, zona finalizata, multa liniste, mobilata sau nemobilata, 1.000 €; ☎0722.715.380**

46. **RAHOVA** Liberty, mobilata, ofer camera mobilata, intrare separata, vila, masina de spalat, centrala, **600 L;** ☎0766.412.833/ 0731.051.784

47. **ROMANA** ASE, ultracentral, S.U. 200 mp, 4 cam., mobilata, utilata, vila p+1, mobilata sau nemobilata, 6 camere, 220 metri patrati, centrala proprie, toate imbunatatirile, aer conditionat, curata, firma sau locuit, pretabil salon masaj, **1.800 €;** ☎0724.254.024 balescu.ionut@gmail.com www.ionut-balescu.ro

48. **SECTOR 5,** str. Amurgului, mobilata, 1 camera, baie si bucatarie. **400 L;** ☎0768.547.372

49. **SNAGOV** lac, S.U. 150 mp, curte 300 mp, 3 cam., mobilata, utilata, parter+etaj, 3 dormitoare, living, 2 bai, mobilat, ponton garaj barca, autostrada; ☎0755.136.130

50. **STEFAN CEL MARE** in spate la Bellagio, S.U. 100 mp, curte 200 mp, 5 cam., nemobilata, utilata partial, 2 grupuri sanitare, bucatarie, centrala termica, toate utilitatile, totul renovat recent, singur in curte, recent izolata, **999 €;** ☎0767.968.183

51. **TEI,** Barbu Vacarescu, S.U. 100 mp, curte 200 mp, 3 cam., mobilata partial, utilata, casa, 3 camera (90 mp util), curte proprie 200 mp, renovat martie 2016 + spatiu pentru depozitare la etaj (1 camera + pod). Pretabil atat pentru familie cat si pentru firma, **880 €/luna;** ☎0722.399.776/ 0723.583.245 silasch23@yahoo.com

52. **TINERETULUI** - parc, 5 cam., nemobilata, particular, vila P+1, libera, singur curte, **1.200 €;** ☎0765.408.653

53. **TINERETULUI, Parc, 5 cam., nemobilat, singur curte, parter+etaj, 3 gr. sanitare, totul nou, 1.150 €/luna; ☎0722.633.765**

54. **TITULESCU** Alex. I. Cuza nr. 41, la inters. Gh. Duca, 10 cam., nemobilat, vila libera, d+p+et+m, cu baie si grup sanitar pe etaj, scara interioara, centrala pe gaz, imobil renovat recent, constructie 1946, pe grinzi si caramida, foarte solida, ideal birouri, cabinet medical, termen lung, singur curte, afisaj la toate intersectia, **1.600 €;** ☎0723.378.858

55. **TUNARI,** Sydney Residence, Pipera, S.U. 142 mp, curte 70 mp, 4 cam., mobilata partial, utilata, inchiriez o vila P+1, terasa 20 metri patrati, 3 bai, **420 €/luna;** ☎0730.657.524 roxana.serban@grupo-fdp.com www.grupo-fdp.com

56. **UNIRII** Alba Iulia, S.U. 320 mp, curte 100 mp, 11 cam., nemobilata, neutilata, vila S+P+1E+M, 8-11 camere, 4 bai, renovata si consolidata 2009, finisaje de calitate: parchet din lemn triplu stratificat, centrala, A/C, **2.600 €;** ☎0723.334.024

57. **VASILE TONEANU STRADA nr. 26, langa Mall Vitan, inch. imobil p+3+curte (constructie noua), open space, 300 mp, toate utilitatile, 3.000 €/luna; ☎0731.949.999/ 0730.949.999**

58. **VICTORIEI PIATA,** Buzesti, Bd. A.I. Cuza, S.U. 210 mp, curte 60 mp, 6 cam., nemobilata, utilata partial, particular, vila P+2, constr. 2005, 3 bai, 2 bucatarii mobilate, 2 terase, parchet, gresie, faianta, termopan, aer cond., in curte se pot parca 3 masini, extra parcare in ext., **2.700 €/luna;** ☎0722.606.843 anuntstere@yahoo.com

59. **VILA** S.U. 100 mp, curte 20 mp, 3 cam., nemobilata, neutilata, demisol inalt pretabil pentru sala de dans, cabinet medical, de avocati, cabinet terapii alternative, masaj, cosmetica. Spatiul este neigienizat. **800 €/luna;** ☎0757.092.781 nicolmincu@gmail.com

60. **VILA,** S.U. 150 mp, nemobilat, p+1, teren 320, pretabila diverse activitati, **1.250 €;** ☎0723.816.697

61. **VOLUNTARI,** S.U. 600 mp, 4 cam., mobilat partial, inchiriez casa la curte, dec.a, cu toate utilitatile. Nu colaborez cu agentii, **1.300 L;** ☎0731.759.353

36 Spaţii comerciale, birouri IMOBILIARE ÎNCHIRIERI

1. **1 MAI, 80-60 mp, curte 50+50 mp, ct, renovata total, ideal afacere, birou, cabinet, pizza, 2-3.000 L; ☎0761.616.742**

2. **13 SEPTEMBRIE** -Agip S.U. 120 mp, spatiu comercial, intersectie, open space, inaltime 4 m, vitrina strada 27 ml, pretabil farmacie, cafenea, banca, pariuri/ joc noroc, market, cabinete medicale, frizerie, electrice/ constructii, etc., **3.200 €;** ☎0721.880.040 adynayancu@yahoo.com

3. **23 AUGUST,** Republica, sector 3, particular, spatiu 30 mp, stradal, pentru diverse activitati comerciale; **300 €;** ☎0753.127.104

4. **ALEXANDRIEI SOSEAUA** in statie tramvai, intersectie sosele, 150, 105, 55, 50, 40 mp, toate utilitatile, neg.; ☎0722.884.297/ 0723.261.312

5. **ALEXANDRIEI SOSEAUA** Teius, S.U. 42 mp, spatiu; ☎0722.293.123

6. **ALUNISULUI, sector 4, particular ofer spre inchiriere frizerie complet utilata, stradal, vad bun, urgent, convenabil; ☎0722.920.092**

7. **ANDRONACHE SOSEA,** S.U. 1000 mp, nr. 127 B - teren, **1 €/ mp;** ☎0745.697.063

8. **ANDRONACHE SOSEAUA** nr. 101B, S.U. 150 mp, magazin cu depozit 150 mp, functioneaza ca magazin de materiale constructii, pret **700 €;** ☎0744.653.008

9. **ANDRONACHE,** S.U. 120 mp, spatiu comercial, inchiriez macelarie si magazin, plus birou/depozit, in cartier Andronache, str. Ropotului 127. Tel., **800 €;** ☎0726.746.386 luciangeorgemihai@gmail.com

10. **APARATORII PATRIEI,** in apropiere metrou, S.U. 60 mp, spatiu comercial, toate utilitatile, birouri cu depozitare, laborator cofetarie- patiserie, sandwichuri, catering, **1.500 L;** ☎0722.409.868 savcoimob@gmail.com

11. **ARAD S.U. 118 mp, spatiu comercial, 2 spatii comerciale in centrul orasului, 118 mp si 67 mp, demisol, indicat pentru pariuri sportive. Spatiul necesita amenajare pentru scopul propus; 40 L/mp/luna; ☎0039338943271 4/ 0722.485.817 iancu@iol.it**

12. **ARMENEASCA** Carol 1 S.U. 25 mp, spatiu comercial, vitrina de 4 m, renovat recent, foarte vizibil, zona traficata pietonal si auto deosebit, disc., **750 €;** ☎0745.943.017/ 0737.472.646 tedy@bucurestispatiicomerciale.ro www.bucurestispatiicomerciale.ro

13. **AVIATIEI** cartier, str. Avionului 26 sector 1 Bucuresti, S.U. 100 mp, spatiu de birouri; ☎0745.018.696

14. **BABA NOVAC,** S.U. 14 mp, spatiu comercial, proprietar, la curte, spatiu comercial, toate dotarile, pretabil: magazin, agentie, croitorie, frizerie, aprozar, etc.; ☎021.324.19.77/ 0724.653.614/ 0725.761.507

15. **BAICULUI** colt cu sos. Garii Obor, S.U. 20 mp, proprietar, spatiu complet utilat, 220V, 380V, pretabil magazin etc.; ☎0726.276.113

16. **BANEASA** - Str. Somesul Rece, S.U. 65 mp, spatiu comercial, inchiriez spatiu, dotat cu toate cele necesare, situat pe o strada adiacenta in Cartier Baneasa, **700 €;** ☎0722.987.298

17. **BANEASA** str. Campinita, S.U. 60 mp, spatiu comercial, cabinet sau birou, 3 cam. parter, stradal: 28 mp/14 mp/10 mp, + 40 mp depozitare in mansarda, imobil nou prima inchiriere, 2 locuri parcare, langa statie autobuz, incalzire electrica, **600 €;** ☎0724.021.257

18. **BARBU VACARESCU,** S.U. 20 mp, spatiu birouri, cladire noua de birouri, suprafete disponibile 20 mp, 40 mp, 60 mp, 80 mp, pana la 180 mp, spatii open space sau compartimentate, renovate, ne/mobilate, receptie, paza, se accepta sediu social, **9 €;** ☎0724.694.803/ 0721.707.355 inchiriieribirouri@yahoo.com

19. **BERCENI** Big, S.U. 600 mp, spatiu depozitare, spatiu depozitare 450 mp +150 mp birouri (inaltime 4.m). 80 mp depozit +100 mp birouri, parcare, curent trifazic, **5,5 €/mp;** ☎0722.243.727

20. **BERCENI** numarul 96, sector 4, Bucuresti, S.U. 57 mp, spatiu birouri, proprietar persoana juridica. Spatii birouri la cel mai bun pret in imobil nou, contorizate accept sediu, metrou, detalii complete disponibile pe site **300 €;** ☎0735.031.550 victor.marinescu@monacotowers.ro http://www.chiriemonaco.ro

21. **BERCENI** Oltenitei, Popesti, Lidl, S.U. 38000 mp, spatiu comercial, inchiriere teren intravilan, 3 loturi, 2.300 mp - d=40 m, 12.500 mp - d=89 m, 38.000 mp - d=60 m strada principala, 4 benzi, **3 L/mp;** ☎0758.089.602

22. **BERZEI,** strada Mircea Vulcanescu nr. 60, S.U. 35 mp, spatiu birouri, spatiu de birouri, vitrina stradala, parcare, spatiu este supraetajat, climatizare, mobilat la cerere, **7 €/ mp;** ☎0729.099.000

23. **BRANCOVEANU,** Oltenitei, Radului, S.U. 70 mp, spatiu comercial, parter, renovat recent, toate utilitatile, ideal cabinet, birouri, mica productie, curte si intrare separate, contorizare separata, +garantie, **490 €;** ☎0723.659.608 carol.nicolaescu@ager.ro

24. **BRANCOVEANU,** str. Alunisului colt cu str. Peroni, spatiu comercial, 180+90, (parter/180 mp-1.200 €) + (etaj1/90mp - 500 €, vad, centrala proprie, ac, parcare terasa, des dubla de 24 m, langa benz. Lukoil pretabil orice, cabinet analize salon, particular, **1.700 €;** ☎0722.371.172

25. **BUCUR OBOR,** S.U. 490 mp, mai bine nu exista, multifunctional: supermarket, fitness, productie, depozitare, medicale, auto, orice, **1.950 €;** ☎0721.312.750

26. **BUFTEA ORAS** S.U. 100 mp, inchiriez cladire pt. orice activitate+ curte cu gradina pt. orice activitate. Negociabil (variante); ☎0749.204.254

27. **CALARASI** metrou, S.U. 42 mp, spatiu birouri, cladire birouri, compartimentat in 2 camere si gr. sanitar propriu, pret 350 € s. 76 mp, pret 650 € si s. 100 mp, pret 750 €; ☎0724.485.211/ 0732.366.831 lcluminita7@gmail.com

28. **CALARASI CALEA** S.U. 140 mp, spatiu comercial, Direct proprietar. Spatiu comercial cu vad excelent situat in intersectie la Hala Traian, centrala termica, instalatie aer conditionat moderna, nou, impecabil, cladire fara risc seismic. **4.300 €;** ☎0749.084.803

29. **CALARASILOR CALEA** intersectie cu Delea Veche, S.U. 100 mp, spatiu comercial, finisat lux, vad comercial foarte bun pentru cafenea reprezentanta asigurari, farmacie, showroom, compus din grup sanitar, birou, spatiu depozitare, **14 €;** ☎0748.453.486 office.nassica@gmail.com

30. **CALARASILOR CALEA** intersectie cu Delea Veche, S.U. 100 mp, spatiu comercial, finisat lux, vad comercial foarte bun pentru cafenea reprezentanta asigurari, farmacie, showroom, compus din grup sanitar, birou, spatiu depozitare; **14 €;** ☎0748.453.486 office.nassica@gmail.com

31. **CAROL BULEVARD** -Armeneasca, S.U. 30 mp, spatiu comercial, spatiu in intersectie, **600 €;** ☎0737.268.827

32. **CENTRUL ISTORIC,** S.U. 1200 mp, spatiu comercial, imobil interbelic consolidat d+p+2 etaje, vitrina, interior la gri, posibilitate compartimentare dupa cerinte. Ideal restaurant, cafenea, teatru, **13 €;** ☎0728.820.095/ 021.210.76.00 sweethome_imob@yahoo.com www.sweethomeimob.ro

33. **CENTRUL VECHI,** S.U. 170 mp, spatiu birouri, spatiu birouri, ultracentral / Centrul Vechi - Str. Selari170 mp, etaj 2, singur pe etaj - 1.100 €. Cladire cu spatii comerciale si birouri. Reconstruita in 1982-1985. Arhitectura deosebita, **1.100 €;** ☎0743.337.023 office@mondys.ro

34. **CENTRUL VECHI,** S.U. 120 mp, spatiu birouri, spatiu birouri, ultracentral/ Centrul Vechi, str. Selari120 mp, mansarda, singur pe etaj, 700 €. Open space, grup sanitar, spatiu magazie/ chicineta. Amenajat.Cladire cu spatii comerciale, **700 €;** ☎0743.337.023 office@monys.ro

35. **CHIRIGIU,** S.U. 300 mp, spatiu birouri, cladire d+p+e, spatiu comercial sau birouri, stradal, fost sediu banca; ☎0744.328.099/ 0772.213.116

36. **CISMIGIU** langa Circa financiara a sectorului 6, Liceul Tonitza, S.U. 47 mp, posibilitate patiserie, magazin alimentar, casa pariuri, sau vand; ☎0720.142.848/ 0760.743.151

37. **CISMIGIU** Schitu Magureanu, S.U. 60 mp, spatiu comercial, vitrina, ctie 2013, stradal, toate dotarile, liber, superfinisaje, pretabil terasa, bar, magazin, birou, depozit, **990 €;** ☎0722.912.924/ 0764.641.758/ 0722.256.664 cordialimobiliare@yahoo.com www.cordialimobiliare.ro

38. **CLADIRE COMERCIALA,** S.U. 300 mp, spatiu comercial, p+1+curte. 3 locuri de parcare. 300 mp util. Iuliu Maniu (omv) alarma. Sistem antiincendiu. Renovata complet. 3 gr. sanitare. Birouri/ comercial. Toate dotarile, pu?. Centrala noua. La vanzare 160.000 €. Doua intrari, **2.200 €;** ☎0723.002.049

39. **COLENTINA, spatiu comercial, spatiu 75 mp+ spatiu comercial 30 mp stradal, statia Sportului; ☎0720.657.163**

40. **COMUNA ULMI** jud. Giurgiu, drum principal S.U. 35 mp, inchiriere spatiu fosta farmacie cu posibilitati extindere, chirie negociabila; ☎0764.574.369

41. **COTROCENI PALAT,** Pod Cotroceni, acces din Soseaua Cotroceni, S.U. 170 mp, spatiu birouri, vizibilitate stradala, constructie 2008, et. 1/ 3 in cladire de birouri, o firma/nivel, 2x55 mp spatii open space, receptie, 2 birouri, 2 gr. sanitare, bucatarie, negociabil, **2.300 €;** ☎0799.933.979

42. **COTROCENI,** S.U. 80 mp, spatiu comercial, 2 camere 80mp la demisol, acces stradal, pentru activitati de productie, depozit, birouri, magazin on-line, cabinet veterinar, diverse, alarma, grup sanitar, incalzire centrala, utilitati incluse in chirie, **550 €/luna;** ☎0729.161.065

43. **COVACI** nr. 12, S.U. 58 mp, spatiu comercial, spatiu parter, **2.000 €;** ☎0740.875.174/ 0745.973.039

44. **DAMAROAIA** Bd. gloriei S.U. 70 mp, inchiriez spatiu comercial, pretul zonei; ☎0766.133.286

45. **DAMAROAIA,** bd. Gloriei nr. 47A, sector 1, S.U. 70 mp, spatiu comercial, + optional spatiu de depozitare garaj, ☎0766.133.286

46. **DELFINULUI COMPLEX,** spatiu comercial 400 mp- 200 mp parter, 200 mp subsol, rampa tir, toate facilitatile; ☎0744.316.433

47. **DOBROESTI,** S.U. 70 mp, spatiu comercial, farmacie, cu vitrina bulevard principal, cu vad format, 10 €/ mp, amenajat conform normelor ministerului sanatatii, grup sanitar propriu, gresie, tavan fals, centrala termica, liber, **700 €/ luna;** ☎0733.606.666

48. **DOMNESTI,** S.U. 150 mp, bariera, hala curent trifazic, separat posibilitate birouri, acces curte betonata (cca. 2.000 mp), acces din soseaua de centura, negociabil, **550 €/luna;** ☎0745.117.200 mbetiu@gmail.com

49. **DOROBANTI,** S.U. 45 mp, spatiu comercial, spatiu doua intrari; ☎0769.355.319

50. **DRISTOR** S.U. 25 mp, spatiu frizerie mobilat si masa manichiura, usor discutabil, **300 €;** ☎0723.167.298/ 0766.433.990

51. **DRISTOR,** S.U. 1350 mp, spatiu comercial, direct proprietar. Cladire predabil pentru hotel, camin studentesc, clinica medicala, etc. Cladire se afla 300 metri (2 min. mers pe jos) la statie de metro Dristor. Toate utilitatile. Detalii la telefon, **9.000 €;** ☎0722.276.200 merloni_95@yahoo.com

52. **DRISTOR,** Camil Ressu, Rm. Valcea, apropiere metrou, S.U. 20 mp, spatiu birouri, parter in vila, c-tie 2005, 1 camera, 20 mp, grup sanitar, intrare separata, amenajat, pretabil firma, birouri, avans +garantie, **260 €;** ☎0769.076.167/ 031.436.18.97 adriana.petre@orfeas.ro www.orfeas.ro

53. **DRISTOR,** Dudesti, Vitan Mall, S.U. 170 mp, spatiu comercial, open space, vitrina 6 m, 3 intrari, 2 gr. sanitare, la parterul unui bloc construit in 2015, finisaje de calitate, pretabil pentru orice activitate comerciala sau de birouri. Primul chirias, **1.699 €;** ☎0765.535.737/ 0749.849.375 daniel.balan04@gmail.com

54. **DRISTOR,** Mihai Bravu, S.U. 21 mp, spatiu birouri, spatii situate in cladire exclusiv de birouri, amenajate, aer conditionat, parchet, tamplarie pvc, utilitati complete, locuri parcare. Se accepta sediu social, **200 €;** ☎0724.694.803/ 0721.707.355 inchiriieribirouri@yahoo.com

55. **DRISTORULUI,** Mihai Bravu, Baba Novac, S.U. 170 mp, spatiu comercial, 120 mp sala, 30 mp dependinte (gr. sanitare, vestiare) 20 mp terasa, ideal restaurant, magazin, clinica, etc, **1.700 €;** ☎0752.036.997/ 0765.400.929/ 0773.739.380

56. **DRUMUL TABEREI** Bd. Timisoara 59, vav Lidl, Plaza, S.U. 22 mp, spatiu comercial, particular, vitrina 3 ml, vad, chirie neg.; ☎0740.121.677

57. **DRUMUL TABEREI** zona Piata Valea Ialomitei, S.U. 45 mp, in prezent functioneaza pescarie, se poate compartimenta in 3 spatii de 15 mp (excles vinarie), pret 1.700 € sau 600 € 15 mp, ☎0762.696.485

58. **DRUMUL TABEREI,** Piata, S.U. 7 mp, spatiu comercial, inchiriez spatiu comercial in incinta pietii Valea Ialomita, acces grup sanitar, aer conditionat, parcare. Relatii la telefon; ☎0726.941.903

59. **EMINESCU intersectie cu strada Viitorului nr. 76, stradal, S.U. 17 mp, spatiu comercial, 17 mp, termopane, grup sanitar, gaze, 380 V, loc parcare in fata, vitrina stradala, geam termopan cu usa (pentru vanzarea la geam), disponibil oricand, 400 €; ☎0788.182.221 ioanaisps@yahoo.com http://inchiriez-acest-spatiu.fotonely.ro/http://inchiriez-acest-spatiu.fotonely.ro/**

60. **FERDINAND** Ritmului, S.U. 20 mp, 20 mp, vitrina 4 m, grup sanitar si centrala proprie, curat, liber, pretabil orice activitate, **360 €;** ☎0729.705.644

61. **FLOREASCA** Frederic Chopin, S.U. 145 mp, spatiu comercial, cu destinatie catering/ productie alimentara dotat cu camera frigorifica, camera uscata, ac, 2 grupuri sanitare, vestiare, birouri etc., utilitati: apa, curent 220/ 380, gaze, **1.500 €;** ☎0720.260.040

62. **FLOREASCA,** S.U. 300 mp, spatiu birouri, imobil birouri, etaj 3/6, dotat cu infrastructura PC, multipli furnizori, ventiloconvectoare, generator cu pornire automata, mocheta, lift, sistem de alarma si supraveghere video. Apropiere metrou, **13 €/mp;** ☎0742.265.640/ 0785.232.323 oana@euroinvest.ro www.euroinvest.ro

63. **FLOREASCA,** Barbu Vacarescu, S.U. 30 mp, spatiu birouri, Club Pescariu, p+3, constructie noua, cladire de birouri, etaj 2, grup sanitar, terasa, se poate si sediu social, orice activitate, factura fiscala TVA inclus, **300 €;** ☎0725.740.601/ 0763.554.885

64. **FUNDENI SOSEAUA, spalatorie auto+ magazin+ 2 rampe mecanica; ☎0720.657.163**

65. **GARA DE NORD,** spatiu comercial, spatiu stradal, ac, g, f, pretabil birouri, magazine, laborator diverse, **400 €;** ☎0763.553.600

66. **GIULESTI,** S.U. 160 mp, spatiu industrial, spatiu 160 mp, 2 grupuri sanitare, curte 400 mp + parcare privata, renovat recent, curent trifazic apa si canalizare. Pretabil birouri, atelier depozit mica productie catering evenimente service etc, **900 €;** ☎0724.694.803/ 0721.707.355 inchiriieribirouri@yahoo.com

67. **GIURGIULUI,** Gara Progresu, S.U. 1000 mp, spatiu industrial, hala noua, 800 mp + 200 mp spatiu birouri inaltime 7m, acces tir, incalzire, usa acces tir, pardoseala quartz, parcare, toate utilitatile: apa, gaze, curent 220/ 380V, curte betonata; ☎0724.694.803/ 0721.707.355 inchiriieribirouri@yahoo.com

68. **GRIVITEI CALEA,** stradal, Podul Basarab - Podul Grand, showroom, birouri etc., **650 €;** ☎0722.363.090

69. **GROZAVESTI,** Carrefour Orhideea, S.U. 47 mp, spatiu birouri, cladire de birouri, amenajat cu utilitati, contorizate individuale. Se accepta sediu social, **330 €/mp;** ☎0721.707.355/ 0724.694.803 inchiriieribirouri@yahoo.com

70. **HERASTRAU,** Caramfil, S.U. 430 mp, spatiu birouri, cladire de birouri A+ amplasata in zona de business din nordul capitalei, etaj 3/10, spatiul poate fi recompartimentat in functie de necesitate, locuri de parcare subteran. Apropiere metrou Aviatiei, **12 €;** ☎0742.265.640/ 0785.232.323 oana@euroinvest.ro www.euroinvest.ro

71. **IANCULUI** zona, stradal, S.U. 10 mp, spatiu comercial, pretabil, plafar, amanet exchange, cosmetica, tatuaje; ☎0784.017.170

72. **KISELEFF,** S.U. 400 mp, spatiu birouri, cladire de birouri P+4E, constructie 2016, finisaje ultralux, piatra naturala, mocheta, bucatarie mobilata/utilata, receptie, 4 locuri parcare, mentenanta inclusa. Apropiere 1 Mai, Victoriei, **6.000 €;** ☎0742.265.640/ 0785.232.323 oana@euroinvest.ro www.euroinvest.ro

73. **LACUL TEI** spatiu comercial, - Vidin, 2 spatii 35 mp sau apartament 3 camere, parter, 70 mp, neg.; ☎0754.689.463

74. **LITORAL,** inchiriere imobil nou pretabil club, camin batrani, policlinica, pensiune, etc., pret neg.; ☎0744.206.151

75. **MARASESTI,** Parcul Carol, S.U. 90 mp, spatiu comercial, in vila, et. 2, renovat recent, compartimentat, intrare separata, g, p, t, incalzire proprie, contorizare separata, pretabil activitati birou, **1.650 L;** ☎0722.409.868 savcoimob@gmail.com

76. **MARIA ROSETTI** 13, S.U. 20 mp, inchiriez magazin stradal, parcare pe fata, **450 €;** ☎0722.152.813/ 0762.855.963

77. **MATEI BASARAB,** nr. 69, bl. 109 bis, S.U. 185 mp, spatiu birouri, parter, pentru birou, alarma, aer conditionat, parcare, aproape de primaria sectorului 3, intrare separata, zona linistita, **1.800 €;** ☎0723.580.148 bmadriandiaconu@gmail.com

78. **MIHAI BRAVU** S.U. 80 mp, proprietar inchiriez salon de infrumusetare, utilat, functioneaza de patru ani; ☎0728.689.253

79. **MIHAI BRAVU intersectie cu Ferdinand, S.U. 70 mp, vitrina 15 m, trafic intens, 1.700 €; ☎0767.543.354**

80. **MIHAI BRAVU** Vitan S.U. 75 mp, spatiu birouri, spatii pentru birouri cu suprafete cuprinse intre 60 si 75 mp, toate utilitatile individuale, grupuri sanitare separate. Nivel de inaltime p+3. Demisolul are 120 mp. Pretul este intre 4-6 €/mp; ☎0735.070.710 office_rayantrust@yahoo.com

81. **MILITARI -Gorjului, Bdul Iuliu Maniu nr. 158A, S.U. 70 mp, spatiu comercial, spatiu, renovat 100% nou, 1.500 €/luna; ☎0744.587.401/ 0728.007.964**

82. **MILITARI** Bdul Iuliu Maniu, S.U. 22 mp, spatiu comercial, proprietar inch. spatiu, parter, utilitati; ☎0722.324.231

83. **MILITARI** Iuliu Maniu, stradal, S.U. 28 mp, trafic pietonal si auto, gradinita, scoala apropriere, pretabil orice activitate, **450 €;** ☎0720.592.299

84. **MILITARI** Pacii, S.U. 80 mp, imobil nou, toate utilitatile, finisaje lux, grup sanitar, compartimentat, pretabil cabinet veterinar + pet-shop, stomatologic, birouri, (1+1) x **700 €/luna;** ☎0727.696.936/ 0760.240.796 esaimob@gmail.com www.esaimob.ro

85. **MILITARI** Piata Gorjului, S.U. 40 mp, stradal, trafic intens pietonal. Se poate compartimenta. ☎0732.985.096/ 0734.540.940

86. **MILITARI** Veteranilor, S.U. 20 mp, spatiu comercial, 3.5 m vitrina, vad pietonal, particular, **250 €;** ☎0767.461.757

87. **MILITARI RESIDENCE,** S.U. 36 mp, spatiu comercial, spatiu de inchiriat, pretabil magazin de tip market, coafor, casa de pariuri, etc. Spatiul este intr-un ansamblu de blocuri construit in 2015; ☎0724.714.151

88. **MILITARI,** 90 mp, 40 mp, toate facilitatile, spatiu comercial 90 mp, pretabil numai depozitare, pre fix, **450 €/luna;** ☎0744.557.252/ 0786.603.985/ 0754.092.523

89. **MILITARI,** S.U. 40 mp, spatiu comercial, inchiriez spatiu comercial in Militari, bulevardul Uverturii. Stradal. Visavi statie autobuz. In prezent isi desfasoara activitatea un second hand. Detalii la telefon, **750 €;** ☎0732.460.510 bettyioana@yahoo.com

90. **MILITARI,** spatii pretabil frizerie, coafor, croitorie, birouri, jocuri; ☎0765.255.723

91. **MILITARI,** bulevardul Uverturii, S.U. 35 mp, spatiu comercial, inchiriez spatiu comercial. Utilitati. A fost inchiriat unui salon de tatuaje timp de 5 ani. Pretabil orice. Visavi statie autobuz. Detalii la telefon, **400 €;** ☎0732.460.510 bettyioana@yahoo.com

92. **MILITARI, Complex Veteranilor, S.U. 15 mp, spatiu comercial, inchiriez spatiu in complex Veteranilor, vad deosebit; ☎0759.018.707**

93. **MILITARI,** Veteranilor, S.U. 120 mp, spatiu comercial, pretabil orice activitate, particular, **600 €;** ☎0767.462.757

94. **MOGOSOAIA,** centura, S.U. 375 mp, spatiu depozitare, hala curent trifazic, apa, canalizare, acces TIR, drum betonat, la centura, intrarea in Mogosoaia, str. Buiacului, nr 29, **1.800 €/ luna;** ☎0766.064.424

95. **MOSILOR** -Obor, S.U. 30 mp, spatiu comercial, spatiu la curte, amenajat pentru catering, pizzerie etc., dotat cu un cuptor pentru pizza pe lemne, masa rece din inox, lada frigorifica, rafturi, gresie, faianta, utilitati, **350 €;** ☎0743.020.020

96. **MOSILOR** Foisorul de Foc, S.U. 50 mp, spatiu birouri, intrare /vedere stradala, 2 incaperi, gr. sanitar, 2 x AC, t, g, f, p, alarma, parcare. Ideal birouri, reprezentanta, magazin, neg., **530 €;** ☎0725.084.444/ 021.210.76.00 ancasweethome@gmail.com www.sweethomeimob.ro

97. **MOSILOR CALEA** in rond, la intersectia cu Stefan cel Mare, stradal, S.U. 120 util mp, spatiu comercial, proprietar, vitrina 9 m, utilitati, acces secundar, racord separat la apa, liber, **4.500 €;** ☎0724.370.654 anamariagotzinger@yahoo.com

98. **MOSILOR,** Eminescu, S.U. 42 mp, spatiu birouri, spatiu birouri, situat la etajul 1 in cladire de birouri recent renovata, paza 24h/24h, ac, utilitatile contorizate, nemobilat, **310 €;** ☎0724.694.803/ 0721.707.355 inchiriieribirouri@yahoo.com

99. **MUNCII PIATA,** S.U. 500 mp mp, spatiu birouri, imobil birouri DP+3E Piata Muncii 2 min metrou, toate facilitatile, curte, terasa, acces control, finisaje de calitate. Ideal contact center, IT, gradinite. Pret negociabil. Zona centrala si linistita, **3700 €;** ☎0786.399.199 bogdan_voiculescu@yahoo.com

100. **OBOR GARA - Baicului,** S.U. 50 mp, subsol - vila 2010, 380 v, curat, depozit, productie, firma; **200 €;** ☎0724.519.042

101. **OBOR,** Baicului, S.U. 300 mp, spatiu industrial, hale industriale, depozitare, suprafete diverse 50, 150, 300, 370, 700, 1.200 mp, 3 platforma betonata, acces Tir, rampa, birouri, h 6 m, acces metrou, zona industriala, paza inclusa, 3,5-4 €, **3,50 €;** ☎0724.270.019 travaharealestate@gmail.com www.travahar.ro

102. **OLTENITEI SOSEAUA ZONA-** Sector 4, S.U. 10 mp, cedez magazin, apropiere metrou, vad pietonal, imb., contract 3 ani cu prelungire; ☎0729.011.121

103. **OLTENITEI,** langa statie ratb, S.U. 36 mp, spatiu, vitrina 6 mp, curent 380, gaze, apa, canal, pretabil pariuri, magazin prezentare etc., liber, **400 €;** ☎0761.185.619

104. **PAJURA PIATA,** S.U. 144 mp, spatiu tripla deschidere, teren in concesiune, inchiriere termen lung, 3+1 garantie, oportunitati multiple, proprietar, discutabil, **799 €;** ☎0766.304.807

105. **PAJURA,** piata, S.U. 110 mp, spatiu comercial, 2 deschideri, 3+1 luni, proprietar, disc., **750 €/ luna;** ☎0722.644.734

106. **PANTELIMON SOSEAUA,** zona Iancului, Ritmului, 115, S.U. 50 mp, spatiu comercial, proprietar, sp. comercial/ compartimentat 3 incaperi, vedere stradala, zona comerciala, MegaMall, intrare separata cu autorizatie. Aer cond. bloc reabilitat. Negociabil, **550 €;** ☎0744.530.890

107. **PETRE ISPIRESCU,** S.U. 200 mp, spatiu comercial, spatiu stradal, in vila, inchiriem total sau partial toate utilitatile, doua intrari curte interioara, orice activitate, negociabil; ☎0770.295.517

108. **PETRE ISPIRESCU,** inter. 13 Septembrie, S.U. 55 mp, spatiu birouri, parter format din 2 camere, grup sanitar, bucatarie, 60 mp, mobilat si utilat complet pentru desfasurarea activitati, centrala termica, sediu social sau punct de lucru, contract, **450 €;** ☎0765.546.497 office.creativimob@gmail.com www.creativimob.ro

109. **PIEPTANARI, S.U. 90 mp, metrou, deosebiti (52 spatiu deschis), toate facilitatile; 350 €; ☎0737.112.848**

110. **PIPERA,** Baneasa sector 1, S.U. 110 mp, inchiriez spatiu comercial, aproximativ 110 mp, parter bloc nou, amenajarea se face la cerere; ☎0760.145.034

111. **POPESTI-LEORDENI,** S.U. 50 mp, spatiu comercial, stradal, spatiu fost cabinet medical, teren 75 mp, **400 €;** ☎0752.299.282

112. **PRECIZIEI** Bdul, nr. 4, S.U. 180 mp, spatiu comercial, cladire individuala pentru diverse afaceri: birouri, magazin s.a, vad comercial, vedere la strada, parcare, paza s.a., **1.500 €/ luna;** ☎0722.641.395

113. **PRELUNGREA FERENTARI,** intersectie cu str. Teliu, stradal, S.U. 100 mp, spatiu comercial, gresie, faianta, termopan, centrala, aer conditionat, gard inalt, ideal birouri, spatiu productie, spatiu comercial, curte betonata de 60 mp, vizionari urgent, 1+1, **400 €;** ☎0721.263.460/ 0765.429.926

114. **RAHOVA** zona, S.U. 20 mp, ofer spatiu, stradal, toate facilitatile, pretabil birou, depozitare, vulcanizare, atelir, etc., **750 L;** ☎0723.404.365

115. **REPUBLICA** Pantelimon, S.U.

Imobiliare închirieri REGIM HOTELIER, CASE VACANŢĂ

167. VITAN Mall, S.U. 230 mp, spatiu depozitare, inchiriez spatiu frigorific si congelare, birou, pentru transare, depozitare, catering, punct de lucru, singur curte apa, canal, gaze, curent 220, 380, centrala gaze, grup sanitar, 1.200 €; ☎0769.941.106/ 0726.800.607 vvioleta203@gmail.com

168. VITAN Mall, stradal, S.U. 40 mp, spatiu comercial, 40 mp, parter/8, intrare si vedere stradala, 1 grup sanitar, vitrina 5 m, renovat recent, pretabil firma, birouri, comert cu amanuntul, avans +garantie, neg., 850 €; ☎0785.225.472/ 031.436.18.97 violeta.oancea@orfeas.ro www.orfeas.ro

169. VITAN zona Auchan, S.U. 700 mp, spatiu comercial, spatiu comercial fost restaurant, parter+ etaj, 700 mp+ terasa. ☎0721.201.221

170. **VITAN CALEA** IMCDCF - ICCF Bucuresti inchiriaza spatii pentru laboratoare productii, depozitare sau birouri in Calea Vitan nr. 112 sector 3 Bucuresti; ☎021.321.21.27/ 0722.397.820/ 0728.523.632

171. **VITAN CALEA,** Splaiul Unirii, Autovit, 20 mp, 80 mp, 100 mp, 150 mp, 200 mp, 500 mp, 1.000 mp, 3.000 mp, spatii de birouri, comerciale, productie, depozitare, acces tir, rampa tir, curent 220-380 W, parcare, internet, tva + **5 €/mp;** ☎0788.100.999

172. **VITAN,** Mall , S.U. 42 mp, spatiu comercial, spatiu comercial/birou, 42 mp, acces stradal, zona Mall Vitan, str. Foisorului nr.7, exclus magazin alimentar, disponibil din 01.04.2016. Pentru relatii sunati, **600 €/ luna;** ☎0722.551.671 dumitru.darlaiane15@gmail.com

173. **VITAN,** Mall, str. Traian Popovici 126, S.U. 60 mp, spatiu birouri, in vila situat in intersectie intens circulata, utilata bucataria si baia, termopan, centrala, etaj 1, **350 €;** ☎0762.206.112 robinn.2007@yahoo.com

174. **VITNAUL NOU** S.U. 200 mp, spatiu comercial, proprietar, inchiriez restaurant, zona Vitanul Nou -Foisorului, in curs de functionare, mobilat si utilat complet, vad format, vitrina stradala, parter/1. **2.500 €;** ☎0765.221.023/ 0744.630.209 anaconsuela2004@yahoo.com

175. **VOLUNTARI ORAS,** vav de BCR, S.U. 34 mp, spatiu comercial, spatiu, zona buna, diferite activitati. Spatiu are toate dotarile pt. magazin alimentar, **200 €;** ☎0728.575.388/ 0727.635.195

176. **VOLUNTARI,** S.U. 35 mp, spatiu comercial, toate utilitatile, vis-a-vis de Flora (Smart Expo), DN2; ☎0724.319.923

37 Regim hotelier, case vacanţă IMOBILIARE ÎNCHIRIERI

1. **1 MAI,** Unirii, Alba Iulia, Tineretului, Bd. Unirii, Nerva Traian, Calarasi, Mircea Voda, Decebal, Cantemir, O. Goga, garsoniere si apartamente cu 2 si 3 camere mobilate si utilate lux, loc parcare, wi-fi; ☎0722.176.670

2. **13 SEPTEMBRIE** - Sebastian, regim hotelier, garsoniera super amenajata, 50 L - 3/4 ore, 100 L/ 24 ore, 70 L/ noapte ☎0722.511.838/ 0762.639.391

3. **13 SEPTEMBRIE,** (Petre Ispirescu) Berceni (Piata Progresul) preturile sunt: 50 L/3 ore, 80 L/1seara, 100 L/1zi (disponibil wi-fi) gars sunt complet utilate, mobilate modern si foarte curate, rog seriozitate, **50 L;** ☎0765.867.332

4. **13 SEPTEMBRIE,** Studio Bijou nr. 1 in Bucuresti, regim hotelier, adresat clientilor pretentiosi. Stradal, langa Mall Liberty Center, parcare, ac, lcd, minibar, wi-fi, expresor. Preturi speciale pt. perioade lungi, **100 L/3 ore;** ☎0723.200.207 www.bucharest-studio-bijou.com

5. **ALBA IULIA** rond si Unirii, garsoniere si apartamente de 2 si trei camere complet utilate 3-4 ore, incepand de la, **80 L;** ☎0744.372.439/ 0773.886.826 lidia_nistor@yahoo.com

6. **ALBA IULIA** rond, apartamente si garsoniere, stradale, curate, tv, internet, in functie de perioada de sedere preturi de la **120 L;** ☎0723.966.868 viorel.petrescu11@yahoo.com

7. **ALBA IULIA** Bd. Unirii, Universitate, Sala Palatului, Romana, oferim garsoniere si apartamente renovate modern, curate, bine intretinute, mobilate si utilate complet, confortabile, wireless. Exclus escorte non stop, 3 ore 100 L; **110 L;** ☎0799.185.161 office@koronasuites.ro www.koronasuites.ro

8. **ALBA IULIA PIATA,** Muncii, Mihai Bravu, garsoniera/ apartament 2-3 camere, utilate complet, mobilate modern, aer conditionat, foarte curat, discret, Wifi, 70 L/ 3 ore, 100 L/ zi, nu accept escorte, **70 L/3 ore;** ☎0763.718.826

9. **ALBA IULIA,** Burabista, Decebal, Unirii, Mall Vitan, garsoniere / apartamente de inchiriat in regim hotelier, confortabile, de lux, mobilate si utilate modern, lux, internet. Servicii ireprosabile la cele mai avantajoase preturi, de la **30 €/zi;** ☎0720.877.924 office@residenceaccommodation.ro www.residence-accommodation.ro

10. **ALBA IULIA,** Burebista, Decebal, Calea Calarasi, Unirii, Mall Vitan, garsoniere, apartamente stradale, mobilate si utilate modern, lux, internet. Preturi in functie de perioada de sedere, incepand de la, **100 L;** ☎0721.985.424

11. **ALBA IULIA,** Burebista, Decebal, Calea Calarasi, Unirii, Mall Vitan, garsoniere, apartamente stradale, mobilate si utilate modern, lux, internet. Preturi in functie de perioada de sedere, incepand de la, **100 L;** ☎0721.985.424

12. **ALBA IULIA,** rond, bd. Decebal, bd. Unirii, apartamente de lux, situate stradal, mobilate de lux, utilate complet, foarte curate. Internet wi-fi. Preturi 2-3 ore in functie de numarul de zile, incepand de la, **100 L;** ☎0720.877.924 office@residence-accommodation.ro www.residence-accommodation.ro

13. **ALBA IULIA,** Unirii, garsoniere si apartamente 2-3 camere stradale, mobilate modern/ utilate complet, curat, tv, wi-fi, parcare. Disponibilitate 24/ 24 h. Se accepta perioada mai lunga, **30 €;** ☎0769.842.423 regimhotelier24din24@gmail.com

14. **ALBA IULIA,** Unirii, garsoniere si apartamente 2-3 camere stradale, mobilate modern/ utilate complet, curat, tv, wi-fi, parcare. Disponibilitate 24/ 24 h. Se accepta perioada mai lunga, **30 €;** ☎0769.842.423 regimhotelier24din24@gmail.com

15. **ALBA IULIA,** Unirii, Timpuri Noi, Tineretului, Vitan Mall, Residence Mihai Bravu, apartamente, situate stradal, mobilate modern, utilate, curate. Internet wi-fi. Exclus escorte. Preturi in functie de numarul de zile incepand de la **100 L;** ☎0736.826.563

16. **ALBA IULIA,** Unirii, Timpuri Noi, Tineretului, Vitan Mall, Residence Mihai Bravu, apartamente, situate stradal, mobilate modern, utilate, curate. Internet wi-fi. Exclus escorte. Preturi in functie de numarul de zile incepand de la, **100 L;** ☎0736.826.563

17. **ARMATA POPORULUI,** Cora Lujerului, Sir Militari, poze reale, stradal, garsoniera dubla 45 mp, finisaje lux, bucatarie utilata, frigider, tv LCD, asternuturi, prosoape, wi-fi, ac, foarte curat, 3 h60 L, in weekend 130 L **100 L/ noapte;** ☎0723.531.432/ 0732.832.008 bodi_84@yahoo.com

18. **BERCENI** Giurgiului (Dedeman) garsoniera mobilata modern, 40 L/ 2h, 50 L/ 3h, 70 L/ noapte, 100 L/ zi, **40 L;** ☎0722.772.645

19. **BERCENI,** gars. et. 3, stradal, mobilata, utilata, langa Lidl, **20 €/zi;** ☎0723.277.105

20. **BERCENI,** Oltenitei, regim hotelier, wi-fi gratuit, mobilat si utilat modern nou, curatenie si igiena, tv Led, frigider, incalzire centralizata, parcare privata gratuit, 60 lei/3 h, 145 lei/24 h Receptie 24/24, **35 L;** ☎0770.930.674/ 0721.727.585 rezervarihotelnova@gmail.com www.novaresidence.ro

21. **BERCENI,** Piata Progresul, garsoniera de lux, regim hotelier, aer conditionat, tv cablu, wireless, sistem audio, minibar, 60 L pt. 2-3 h sau intre 60-200 L (in functie de interval), **60 L;** ☎0736.854.185 cristirobuc@yahoo.com

22. **BERCENI,** Oltenitei, regim hotelier, wi-fi gratuit, mobilat si utilat modern nou, curatenie si igiena, tv Led, Frigider, incalzire centralizata, parcare privata gratuit, 60 lei/3 h, 145 lei/24 h Receptie 24/24; ☎0770.930.674/ 0721.727.585 rezervarihotelnova@gmail.com www.novaresidence.ro

23. **BERCENI,** Piata Progresul, garsoniere si apartament 2 cam., cu toti avem nevoie de un refugiu atunci cand stresul atinge cote maxime, ambient placut si discret, pret 50 L/ 3 ore, 120 L/ zi hoteliera, Cornelia, **50 L;** ☎0721.680.520/ 0760.164.082 stancucornelia80@yahoo.com

24. **BUDAPESTA,** intersectie, apartament cu 2 camere, mobilat si utilat complet, vedere la bulevard, wi-fi, **150 L;** ☎0744.372.439 lidia_nistor@yahoo.com

25. **CENTRAL, Unirii, Universitate, Romana, Piata Victoriei, inchirieri apartamente si garsoniere in regim holier, mob. si utilate complet, modern si nou, gars. 25-35 €/zi, 2 cam.: 35-40 €/zi, 3 cam.: 40-50 €/zi. Nu acceptam salon. Cateva ore 80- 100 L, 25 €/zi; ☎0724.828.310 rezervari@regim-hotelier.com www.regim-hotelier.com**

26. **CENTRUL VECHI,** piata Universitatii, Piata Unirii, B-dul Magheru, Piata Romana, garsoniere si apartamente superbe zone ultracentrale, mobilate, utilate complet, factura. tarif: 24 H de la 130 L, pentru termen scurt, 2-3 ore 80 L; ☎0761.100.200 center.accommodation@yahoo.com

27. **CORA,** Lujerului, regim hotelier garsoniera- cocheta, 38 mp, etaj 4/10, nou renovata si mobilata lux complet. Poze reale. Garantie la predare in functie de perioada de sedere. Se asigura discretie maxima, **25 €/ zi;** ☎0721.224.715

28. **COSTIN GEORGIAN,** Titan, garsoniera curata, langa statiile de autobuze si statia de metrou, regim hotelier 50 L 2-3 ore sau 100 L/ zi; **50 L/2-3 ore;** ☎0720.431.435/ 0769.732.368

29. **COSTIN GEORGIAN,** Titan chiar langa metrou, garsoniera in regim hotelier curata, utilata, tv, internet, 50 lei 2 - 3 ore, 100 lei / zi - noapte non stop, **50 L;** ☎0723.784.725

30. **CRANGASI** la piciorul Podului Grant, statia lui 41, apartament 2 camere, bloc nou reabilitat, apartament complet utilat, mobilat, **35 €/zi;** ☎0723.277.105/ 0786.123.333 markg_1945@yahoo.com

31. **DECEBAL,** Muncii, Mihai Bravu, garsoniera / apartament utilate complet, mobilate modern, aer conditionat, foarte curat, discret, 70 L/ 3 ore, 100 L/ zi, nu accept escorte, **70 L/3 ore;** ☎0763.718.826

32. **DECEBAL,** Muncii, Mihai Bravu, garsoniera/ apartament utilate complet, mobilate modern, aer conditionat, foarte curat, discret, 70 L/ 3 ore, 100 L/ zi, nu accept escorte; ☎0722.670.008

33. **DOROBANTI,** Floreasca, stadion Dinamo, garsoniera, aer conditionat, wi-fi, tv, mobilat modern. Masina de spalat, cuptor microunde, complet mobilat. La 1 min. de Piata Victoriei si Guvernul Romaniei, 2-3 ore/ 50 L, 30 €/ zi, **30 €;** ☎0729.623.589

34. **DOROBANTILOR CALEA,** Octavian Goga, P-ta Alba Iulia, Rin Grand hotel, gars. 45 mp si ap. 60 mp, mobilier modern, bucatarii dotate, intrare stradala. Tarif gars. cateva ore100 L, 140 L/zi, ap. langa spital Floreasca 150 L. Exclus escorte, 130 L/zi; ☎0720.529.958

35. **DOROBANTILOR CALEA,** Octavian Goga, P-ta Alba Iulia, Rin Grand hotel, gars. 45 mp si ap. 60 mp, mobilier modern, bucatarii dotate, intrare, stradala. Tarif gars. cateva ore 100 L,140 L/zi, ap. langa spital Floreasca 150 L. Exclus escorte, **140 L/zi;** ☎0720.529.958

36. **DRISTOR,** McDonald's, KFC, metrou, Mall Vitan, Mihai Bravu, garsoniere de lux, aer conditionat, curatenie dupa fiecare utilizare, intime si discrete se pot rezerva, pt. 2- 3 ore pretul fiind de 50 L, **50 L;** ☎0763.497.850 Salutarimescinselat@yahoo.ro

37. **DRISTOR,** McDonalds, garsoniera pe termen scurt/ lung, renovata si mobilata complet. Facilitati: tv, wi-fi, masina de spalat, frigider, uscator par, ac. Pentru perioade mai mari de 10 zile pretul este neg.; ☎0724.229.273

38. **DRISTOR,** metrou, regim hotelier, mobilat, curat, aer conditionat, stradal, 50 L/2-3 ore, 100 L/zi; ☎0765.967.056

39. **DRISTOR,** metrou, regim hotelier, mobilat, curat, stradal, 50 L/ 2-3 ore, 100 L/zi; ☎0761.615.258/ 0730.780.424

40. **DRUMUL TABEREI,** Favorit, garsoniera, stradal, amenajata, mobilata si utilata, ambient placut, liniste, fara escorte, 50 L/ 3 ore, 120 L/24 ore, poze reale; ☎0769.526.970

41. **DRUMUL TABEREI,** Favorit, perfect pentru indragositi, 2-3 h 50L, 12 h sau toata noaptea 100 L, 24 h 150 L, curat, mobilat modern, incalzit, 2 camere, non-stop propietar, **50 L;** ☎0724.952.199/ 0765.476.970

42. **DRUMUL TABEREI,** Favorit, str. Sibiu, garsoniera in regim hotelier, mobilata, utilata, loc de parcare, tv, wi-fi, lenjerie si prosoape curate. Tarif: 50 L/ 2-3 ore 100 L/ 24 ore; ☎0767.580.776

43. **FLOREASCA,** langa Mc Donald`s, 2 camere, semidec.e, et. 2/3, mobilat, utilat modern, toate imbunatatirile, negociabil, **150 L/zi;** ☎0723.594.409

44. **IANCULUI** -Avrig non stop, garsoniera in regim hotelier, curatenie si igiena impecabile, bucatarie utilata, parter inalt, tv, wi-fi, preturi de la 50 Lei (2 ore), negociabil in functie de perioada de sedere, exclus escorte, **50 L;** ☎0754.570.694

45. **IANCULUI,** Avrig, garsoniera non stop in regim hotelier, mobilata modern, utilata, tv, wi-fi, ac. Fara escorte. Seriozitate si discretie. Preturi in functie de perioada de sedere dorita incepand de la, **50 L;** ☎0763.796.478

46. **IANCULUI,** Avrig. Non stop, garsoniera in regim hotelier, curatenie si igiena impecabile, bucatarie utilata, parter inalt, tv, wifi, preturi de la 50 Lei (2 ore), negociabil in functie de perioada de sedere. Exclus escorte, **50 L;** ☎0754.570.694

47. **IANCULUI,** non stop, garsoniera in regim hotelier, renovata, mobilata vintage, tv, wi-fi, ac, curatenie, exclus escorte. Rog seriozitate, preturi negociabile functie de perioada de sedere, 2 ore de la **50 L;** ☎0727.210.055

48. **LACUL TEI,** regim hotelier, curat, intim, discretie 3 - 4 ore: 50 L; ☎0767.878.755

49. **LIBERTATII** Bulevardul, particular, regim hotelier ap. de lux cu 2 camere, complet utilat 170 L pe zi sau 100 L pt. 4 ore; ☎0724.932.430 alice.sorillos@gmail.com

50. **MILITARI RESIDENCE,** zona linistita, garsoniera, curatenie, utilata tv, aragaz, frigider, pat dublu, 2-3 ore 50 L, 24h 100L, **50 L;** ☎0734.465.958

51. **PANTELIMON,** Mega Mall, garsoniera non stop in regim hotelier, utilata si mobilata, tv, internet. Preturi intre 50 si 120 L. Nu accept escorte. Discretie garantata; ☎0760.292.799

52. **ROMANA,** garsoniere, apartamente in regim hotelier Bucuresti, ultracentral: Piata Romana, Universitate, mobilate si utilate modern, curate, wi-fi gratuit. Pentru detalii accesati site-ul nostru, **23 €/ zi;** ☎0748.868.112/ 0757.102.896 elmi.cazare@gmail.com www.elmi-cazare.ro

53. **ROMANA,** McDonalds, Magheru, apartament 3 cam. stradal, dec., et. 1, vedere la bd., mobilat modern, utilat mas. de spalat, 2 tv, 2 ac, wi-fi. Parcare, metrou in fata blocului. Fara portar, 70 L/3 ore,170 L/ zi. Negociabil peste 7 zile. **70 L;** ☎0744.376.019

54. **STEFAN CEL MARE,** hotel 3 stele, ofera camere mobilate si utilate, complet dotate, cu baie, wi-fi, frigider, televizor, la preturi accesibile: 70 L camera dubla/ 2-4 ore, 120 L apartament lux/ 2-4 ore; ☎0730.655.556 contact@casasofia.ro www.casasofia.ro

55. **STIRBEI VODA,** apartamente de 2 si 3 camere in regim hotelier. Apartamentul este complet utiliat si mobilat, dispune de tv, PC, internet, incalzire in pardoseala, 100 L/ 3 ore, 150 L/ noapte; ☎0734.022.011/ 0734.122.367

56. **STIRBEI VODA,** apartamente de 2 si 3 camere in regim hotelier. Apartamentul este complet utiliat si mobilat, dispune de tv, pc, internet, incalzire in pardoseala, 100 L/ 3 ore, 150 L/ noapte; ☎0734.022.011/ 0734.122.367

57. **STIRBEI VODA,** apartamente de 2 si 3 camere in regim hotelier. Apartamentul este complet utiliat si mobilat, dispune de tv, pc, internet, incalzire in pardoseala, 100 L/ 3 ore, 150 L/ noapte; **150 L/noapte;** ☎0734.022.011/ 0734.122.367

58. **SUDULUI PIATA,** stradal, 24/24, lux, nou mobilat, mini bar, wifi, tv led, pat matrimonial, parcare privata, conditii 4 stele, servicii ireprosabile, curatenie, prosoape lenjerie bumbac. Poze reale. Preturi de la, **20 L/ora;** ☎0770.930.674/ 0721.727.585 alexandru_claudiagabriela@yahoo.com www.novaresidence.ro

59. **SUDULUI PIATA,** stradal, 24/24, lux, nou mobilat, mini bar, wifi, tv led, pat matrimonial, parcare privata, conditii 4 stele, servicii ireprosabile, curatenie, prosoape lenjerie bumbac. Poze reale. Preturi de la, **20 L/ora;** ☎0770.930.674/ 0721.727.585 alexandru_claudiagabriela@yahoo.com www.novaresidence.ro

60. **SUDULUI PIATA,** Oltenitei, regim hotelier, camere-apartamente de lux cu baie proprie, amenajate modern, parcare proprie, curat, wi fi gratuit, discretie totala, preturi incepand de la 20 lei ora, minim 3 ore si 145 Lei, **20 L/ora;** ☎0770.930.674/ 0721.727.585 rezervarihotelnova@gmail.com www.novaresidence.ro

61. **TINERETULUI,** stradal, apartament 2 camere, dec., spatios, modern mobilat, LCD, wi-fi, utilitati incluse **130 L/zi;** ☎0769.599.919

62. **TINERETULUI,** Timpuri Noi, 1 Mai, Romexpo, garsoniere 120 L, 2 camere 160 L, 3 camere 180 L, utilate, mobilate modern, prosoape, lenjerii curate, poze reale, 100 L/ 3 ore, nu accept escorte, petreceri, 120 L, **120 L;** ☎0723.462.241

63. **TINERETULUI,** Timpuri Noi, 1 Mai, Romexpo, garsoniere 120 L, 2 camere 160 L, 3 camere 180 L, utilate, mobilate modern, prosoape, lenjerii curate, poze reale, 100 L/ 3 ore, nu accept escorte, petreceri, 120 L; **120 L;** ☎0723.462.241

64. **UNIRII,** garsoniere in regim hotelier, mobilate modern si utilate complet, foarte curate, wi-fi, ac. Oferim seriozitate si discretie maxima. Poze reale. Non stop. Exclus escorte. Preturi incepand de la 50 lei, **50 L;** ☎0762.757.232 bucuresti.regimhotelier@yahoo.com

65. **UNIRII,** Magheru, Universitate, Romana, Dorobanti, Mall Vitan, garsoniere, apartamente,stradale, mobilate modern, utilate, tv, ac, wi-fi, masina de sp. Seriozitate, parcare, metrou. Termen scurt sau lung. Fara portar. 50 L/ 3ore, 100 L/zi, **50 L;** ☎0761.353.062/ 0742.503.161

66. **UNIRII,** Rond George Cosbuc, fostul Bingo, 3 ore 50 L, 12 ore 95 L, aer conditionat, totul nou, nu accept excorte; ☎0784.866.691

67. **UNIRII,** Timpuri Noi, Camera de Comert, stradal Bd. Mircea Voda, garsoniera, 45 mp, interfon, fara portar, vedere bulevard, utilata si mobilata complet, foarte curat si discret, 90-120 L/zi, **90 L;** ☎0763.444.031 rentastudioromania@yahoo.com

Imobiliare închirieri IMOBILE DIVERSE, CAMERE CU CHIRIE

68. **UNIRII,** Universitate, Magheru, Romana, Dorobanti, Mall Vitan, garsoniere, apartamente, stradale, mobilate modern, utilate, tv, ac, wi-fi, masina de sp. Seriozitate, parcare, metrou. Termen scurt sau lung. Fara portar, 50 L/3 ore, 100 L/zi, **50 L;** ☎0761.353.062/ 0742.503.161

69. **UNIRII,** Zepter, stradal, apartament cu 2 camere dec., superb, mobilat si utilat complet, lux, vedere stradala, wi-fi, AC, curat, **200 L;** ☎0744.372.439 lidia_nistor@yahoo.com

70. **UNIRII,** magazin, Zara, Cocor, Centrul Vechi, Coposu, Universitate, garsoniere si apartamente 2 camere, preturi negociabile in functie de zile platite, wi-fi, fara portar, vedere stradala, discretie, preturi incepand cu, **100 L;** ☎0729.605.868

71. **UNIVERSITATE,** Cismigiu, Calea Victoriei, Centrul Vechi, garsoniere si apartamente cochete, curate, tv, wi-fi gratuit, pozitie ultracentral, asiguram discretie, exclus escorte, 3 ore=70 L, **120 L;** ☎0743.053.070

72. **UNIVERSITATE,** Intercontinental, aproape Centrul Vechi, garsoniere regim hotelier, mobilate modern, utilate, ac, internet gratuit, confort, curatenie, discretie, seriozitate. Nu acceptam escorte, poze reale, **110 L;** ☎0722.300.834/ 0764.409.537

73. **UNIVERSITATE,** luxul pe care ti-l poti permite. Situat la bulevard iti oferim toate facilitatile unui hotel de lux. Doua camere, wi-fi tv curatenie. Disponibil pe perioade lungi sau pentru cateva ore. Pret avantajos, **100 L;** ☎0743.190.400 georgesmg@gmail.com

74. **UNIVERSITATE,** Magheru, Romana,Dorobanti, Mall Vitan, Unirii, garsoniere, apartamente, stradale, mobilate modern, utilate, tv, ac wi-fi, masina de sp. seriozitate, parcare, metrou. Termen scurt sau lung. Fara portar, 50 L/3 ore,100 L/zi, **50 L;** ☎0761.353.062/ 0742.503.161

75. **UNIVERSITATE,** Magheru, ultracentral, garsoniera, cf.1, et.1, balcon, moderna, aer conditionat, tv led hd, wifi, bucatarie, baie mobilate/utilate modern, intrare stradala, langa Intercontinental, pret 49 L/3h sau 99 L/zi, cazare non-stop, **49 L;** ☎0768.602.305

76. **UNIVERSITATE,** Rosetti, apropiere Centrul Vechi, km 0, garsoniere mobilate modern, utilate, internet gratuit, confort sporit, curatenie, discretie, seriozitate, poze reale. Nu acceptam escorte, **110 L;** ☎0722.300.834/ 0764.409.537

77. **VITAN,** Mall, Casa de Pensii, garsoniere regim hotelier, foarte curate, spatioase, complet utilate, tv, wi-fi, ac, locuri parcare, fara portar, oferim discretie, seriozitate, non stop, pret incepand cu **50 L;** ☎0765.133.022

78. **VITAN,** Mall, Casa de Pensii, garsoniere regim hotelier, foarte curate, spatioase, complet utilate, tv, wi-fi, ac, locuri parcare, fara portar, oferim discretie, seriozitate, non stop, pret incepand cu 50 lei, **50 L;** ☎0765.133.022

79. **VITAN,** Rin Grand hotel, poze reale, lux, modern, clima, poze reale din ap. 2 camere, 35 €/ zi, 100 Lei/3 ore, pat matrimonial, wi-fi, prosoape curate, piscina contra cost, nu accept escorte si petreceri, **100 L;** ☎0722.741.280

80. **VITAN,** Rin Grand hotel, poze reale, lux, modern, clima, poze reale din ap. 2 camere, 35 €/zi, 100 L/3 ore, pat matrimonial, wi-fi, prosoape curate, piscina contra cost, nu accept escorte si petreceri, **100 L;** ☎0722.741.280

81. **VITAN,** Rin Grand hotel, poze reale, lux, modern, clima, poze reale din ap. 2 camere, 35 €/zi, 100 L/3 ore, pat matrimonial, wi-fi, prosoape curate, piscina contra cost, nu accept escorte si petreceri, **100 L;** ☎0722.741.280

38 Imobile diverse, camere cu chirie IMOBILIARE ÎNCHIRIERI

1. **1 DECEMBRIE,** colega pentru un apartament cu 3 camere, 2 grupuri sanitare, la 5 minute de metrou, **110 €;** ☎0767.207.382

2. **23 AUGUST CARTIER,** camera de inchiriat, toate conditiile, in vila. Fete sau doamne fara copii, **450 L;** ☎0762.132.623/ 0724.215.168

3. **23 AUGUST CARTIERUL,** camera mobilata, baie, termen lung, chiria 450 L + 450 L garantie; ☎0745.013.941

4. **ALEXANDRIEI** Soseaua, Statia Teius, doamna proprietara ofer o camera in apartament, mobilata, acces la toate utilitatile, prefer 1-2 persoane, baiat, fata sau cuplu; ☎0769.350.184/ 0742.350.553/ 0735.343.011

5. **APARATORI,** pentru o fata serioasa camera la 5 min. de metrou Aparatori, ambianta linistita cu gazda si o colega tanara. Aproape de Grand Sun Plaza. Balcon, aer conditionat, internet, acces la dependinte, **400 L;** ☎0722.275.575

6. **APARATORII PATRIEI** sector 4 Bucuresti, inchiriez camera la curte, **450 L;** ☎0768.499.856

7. **APARATORII PATRIEI,** inchiriez camera in vila, tip garsoniera, toate utilitatile, constructie noua, merita vazuta; ☎0744.250.490

8. **APARATORII PATRIEI,** Sos. Berceni, la 8 min de metrou, camera in vila, bucatarie proprie, fara garantie, sunati acum, merita; ☎0723.918.010

9. **BAICULUI** sector 2, camere de inchiriat la curte conditii bloc si la firme muncitori; ☎0763.708.406

10. **BALTA ALBA,** metrou, stradal, student, camera in ap. 3 camere, inclus cheltuieli, **450 L;** ☎0766.831.667

11. **BAZILESCU** Bucurestii Noi, camera in vila, mobilata, tv internet masina de spalat automata, aces bucatarie, aproape de metro, pentru o salariata sau studenta fumatoare, chirie 500, cheltuieli 100, **600 L/luna;** ☎0737.324.301/ 021.667.77.59 floareaioneta@yahoo.com

12. **BERCENI,** Aparatorii Patriei, particular inchiriez camere in vila, toate facilitatile, tot confortul, apropiere metrou. Seriozitate maxima; ☎0726.950.664

13. **BERCENI,** inchiriez camera la bloc, langa Piata Berceni, la 4 minute de metrou, unei fete, **450 L;** ☎0769.602.959

14. **BERCENI,** Emil Racovita, inchriez camera in apartament, apropiere metrou, cu cheltuielile de intretinere incluse, **600 L;** ☎0727.523.297/ 021.684.54.26 bbsss75@yahoo.com

15. **BOBOCIA** Piata, doamna singura ofer o camera p/4, mobilata, acces la toate utilitatile, aragaz, frigider, masina de spalat, pentru o persoana de sex feminin. Plata lunar fara garantie; ☎0769.350.184/ 0742.350.553/ 0735.343.011

16. **BRANCOVEANU,** Oltenitei, 5 minute metrou, camera mobilata modern, dec.a, tv, parchet, termopan, usa metalica, unei tinere, **350 L;** ☎0722.695.530

17. **BRANCOVEANU,** proprietar inchiriez o camera din 3 la o fata salariata sau studenta; ☎0766.525.547

18. **BRATARII,** cam. la curte mobilata, **500 L;** ☎0771.103.060

19. **BUCUR OBOR,** pensiune Mosilor, in vila, etaj 2, palier de fete, 4 camere, bucatarie open space, doua grupuri sanitare, tv in camere, wifi si utilitati incluse in chirie, numai pentru fete, valabila oferta, **600 L;** ☎0756.923.564 ocaziebuna@gmail.com

20. **CAMERA** in apartament de 2 camere pentru 2 persoane (fete sau baieti), complet mobilata, renovata recent, toate conditiile. Pret 300 lei/persoana pret fix + intretinerea. Specific electrocasnicele si mobila noi, **300 L;** ☎0771.358.744

21. **CAMERA** la bloc inchiriez unui cuplu tanar; ☎0726.330.740

22. **CAMERA** mobilata, curte, conditii bloc, acces baie, bucatarie, cablu net, masina de spalat, zona buna, mijloace de transport foarte aproape, 1 sau 2 persoane; ☎0762.992.990

23. **CAMERA** modesta la curte pentru o femeie singura eventual; ☎0762.198.396

24. **CAMERA** pentru fete, conditii foarte bune, pret rezonabil; ☎0722.311.563

25. **CAMERA,** apartament 6 camere, inchiriez camera la curte, bucatarie + wc comun; ☎0769.369.602

26. **CAMERA,** inchiriez camera la curte; ☎0734.766.296

27. **CAMIN** 300 m de metrou, particular, toate cheltuielile incluse, dispune de locuri libere, liniste, curatenie, conditii deosebite (mobilier nou, tv, aragaz, ac, internet etc.), **350 L;** ☎0720.441.880/ 0766.214.427 markr2_many@yahoo.com www.camin-mihaibravu.ro

28. **CARTIER 23 AUGUST,** str. Trandafirul Rosu nr. 46, sector 3, Bucuresti, camera de inchiriat, conditii foarte bune, baie, bucatarie; ☎0764.154.186

29. **CENTRAL** ofer gratuit casa- masa unei salariate posesoare permis auto, care lucreaza in ture; ☎0722.444.564/ 021.434.42.69

30. **CENTRAL,** Vitan Mall, acces rapid Unirii, metrou Dristor, pentru fata, camera bloc, mobilata tineresc, zugravita recent, balcon personal, tv, foarte curata, fara garantie, incluse toate cheltuielile, **600 L/luna;** ☎0760.633.953

31. **CFR PROGRESUL** camera de inchiriat la curte, pe lemne, mobilata; ☎0721.957.402

32. **CHISINAU** Basarabiei una, doua camere in apartament reabilitat termic, fara proprietar, **400 L;** ☎0766.694.032

33. **CHISINAU BULEVARDUL,** Giurgiului, D. Taberei, ofer camere ap. 3 camere, tot confortul, **500 L;** ☎0729.242.597/ 0762.596.085

34. **COLENTINA** in apartament 2 camere , utilat si mobilat modest (necesar). Pentru cuplu , 2 fete sau 2 baieti.Zona Colentina (Avion). Pret /persoana +intretinere, **350 L;** ☎0771.358.744

35. **COLENTINA,** 1 camera + anexe, curte, la 2 baieti sau cuplu; ☎0773.392.681/ 0766.820.351

36. **COLENTINA,** Andronache, inchiriez o camera complet mobilata, baie, bucatarie, intrare separata pentru o persoana, chiria + utilitati, **500 L;** ☎0765.703.483

37. **COLENTINA,** Avion, inchiriez camera la curte, bucatarie mobilata, cu conditii de bloc, la 2 tineri casatoriti; ☎0769.356.076

38. **COLENTINA,** Carrefour, inchiriez etaj vila, intrare separata, 2 fete, baieti, inclus si intretinere, **400 L/pers.** ☎0725.763.878

39. **COLENTINA,** Gherghitei, camera in apartament, et. 1 vila, mobilata, utilata, nefumatori, **100 €;** ☎0722.369.876

40. **COLENTINA,** inchiriez camera la curte unei fete, incalzire pe centrala cu gaz, baie, bucatarie; ☎0773.875.302/ 0767.975.830

41. **COLENTINA,** Kaufland, inchiriez la curte o camera foarte mare, bucatarie, baie, hol, intrare separata, nimic comun; ☎0753.526.372/ 021.243.11.26

42. **COLENTINA,** o camera in ap., mobilata, 2 gr. sanitare, pentru o fata, **100 €;** ☎0726.278.225

43. **COLENTINA,** Piata Cremenita, inchiriez camera la curte, conditii de bloc; ☎0765.353.938

44. **COMUNA DOR MARUNT** -Gara, jud. Calarasi, doamna doresc o alta doamna in varsta, fara adapost pentru a locui impreuna la casa; ☎0730.083.450

45. **CRANGASI** - zona, str. Ceahlau, o camera in ap. 2 camere, et. 3, dec., mobilat clasic, masina spalat, aragaz, suntem un cuplu. Garantie 300 L+ **100 €/ luna;** ☎0734.321.518

46. **CRANGASI** stradal, acces metrou, camera in apartament unei fete, utilitatile + **400 L;** ☎0729.261.214

47. **CRANGASI,** camere vila. Inchiriez camere in vila la fete studente sau angajate(2 fete in camera). Vila este complet mobilata si utilata+terasa. Tarif: 500 ron pe luna de persoana, intretinere inclusa: lumina, caldura, gunoi, apa, **500 L/ luna;** ☎0723.275.338

48. **DOAMNA GHICA,** 2 camere, modeste, incalzire lemne, la 2 persoane; ☎0722.603.444

49. **DOROBANTI** Calea, inchiriez camera mobilata la o studenta (student); ☎0726.585.378

50. **DOUA CAMERE** proprietar inchiriez 2 cam., cu baie, bucatarie - separat incalzire cu centrala proprie, zugravite recent, cablu tv, sector 1, fac si contract financiar, termen lung; ☎0766.215.346/ 0767.867.211/ 0731.007.765

51. **DRISTOR,** apropiere metrou, inchiriez camera unei fete nefumatoare, et. 1, 100 € + 100 € avans; ☎0766.550.232

52. **DRISTOR,** Fizicienilor, Lidl, masina 102, acces Ambrozie, metrou Grigorescu, pentru fata, camera separata bloc, super curata, conditii excelente, fara garantie, **450 L/luna;** ☎0760.633.953

53. **DRISTOR,** Mega-Image, camera in apartament cu trei camere dec., apropiere metrou, mobilata si utilata, curata, grup sanitar separat, balcon separat 400 ron, 1+1, unei fete sau unui baiat, libera, **400 L;** ☎0767.787.992

54. **DRUMUL TABEREI,** camera la bloc 24 mp, cf. 1 sporit, mobilat complet, neg.; ☎0729.622.086

55. **DRUMUL TABEREI,** Piata Ialomitei, ofer camera cu chirie in apartament de 2 camere, fara proprietar, mobilata, utilata. Exclus agentii; ☎0722.483.929

56. **DRUMUL TABEREI,** Romancierilor, ofer camera mobilata in apartament confort 1 , stradal, ratb, persoana lucratoare, nefumatoare; ☎0724.420.027

57. **DRUMUL TABEREI,** Frigocom, 4 camere, etaj 1/4, dec., mobilat si utilat obisnuit, contorizat, pretul este pe camera, avans 1+1, **100 €;** ☎0723.118.758/ 021.430.37.40 stentorintermed@yahoo.com

58. **DRUMUL TABEREI,** Romancierilor, cf. I, apartament dec., 3/4, inchiriez camera mobilata, curata, elevi, studenti, salariati, utilata + garantie, **100 €;** ☎0723.664.071

59. **EMIL RACOVITA STRADA,** sector 4, proprietar inchiriez

AUTO, MOTO, VELO

7. **BUCURESTI,** Romstil, inchiriaza rapid garsoniere, apartamente, camere in apartamente sau la curte, case, vile, orice sector; ☎0724.278.376/ 031.407.46.78

8. **BUCURESTI,** solicitam vila si apartament vila, bloc 2, 3, 4, 6 camere, firma/ locuit, ne/ mobilat si pentru cumparare case/ vile si apartamente central/ semicentral; ☎021.321.10.20/ 0753.095.601 office@credoamg.ro www.credoamg.ro

9. **BUCURESTI,** toate sectoarele, cautam apartamente, garsoniere, case, vile, mobilate, nemobilate, indiferent de zona, urgente, avem clienti seriosi; ☎0721.864.861/ 0762.288.289/ 021.334.79.27 expocardinal@yahoo.com

10. **CAMERA** urgent caut, nemobilata, cca. 30 mp, contra menaj, rog maxima seriozitate; ☎0760.026.868

11. **CAMERA.** Domn singur, 50 ani, liniştit, nefumator, doresc camera cu chirie plata lunar, preferabil acces metrou. Ofer maxim **400 L;** ☎0774.589.654

12. **CAUTAM** gars., apart., in toate zonele Bucurestiului. Avem clienti seriosi; ☎0760.291.733

13. **DOROBANTI** Stefan cel Mare, ap. 2-3 camere, avem clienti seriosi. Pretul zonei; ☎0774.690.735/ 0722.826.318 office@nextland.ro

14. **DOUA** sau 3 camere, parter sau etajul 1, central, ultracentral, stradal, ofer pretul zonei; **500 €;** ☎0744.372.439/ 0773.886.826 lidia_nistor@yahoo.com

15. **GARSONIERA** sau apartament 2-3 camere, mobilat / nemobilate. Plata anticipat; ☎021.312.31.42/ 0722.404.484

16. **GARSONIERA,** cuplu de tineri casatoriti dorim sa inchiriem garsoniera la bloc in zona sectorului 3, numai cu contract, oferim 600 chirie+600 garantie, exclus agentii imobiliare, disponibilitate mutare din luna Aprilie, **600 L;** ☎0735.662.462/ 0733.650.829 florinel_morison@yahoo.com

17. **GARSONIERE,** apartamente, case curte, vile, spatii, inchiriez; ☎0763.070.130/ 0747.953.488

18. **GARSONIERE,** apartamente, case, ne/mobilate, pentru locuit/ birouri, cautam urgent; ☎0752.036.997/ 0765.400.929

19. **IANCULUI, Muncii, Calarasi, Decebal, Unirii, Dristor, Titan, inchiriez garsoniera, apartamente 2-3-4 camere, case-vile; ☎0761.616.742**

20. **IMOBILE.** Agentia Rasig solicita urgent garsoniere, apartamente, case/ vile, terenuri, birouri/ spatii comerciale in Bucuresti. Oferim, rapid si sigur, servicii profesionale; ☎0786.030.000 office@rasig.ro www.rasig.ro

21. **ION MIHALACHE, intre Banu Manta si Ciuperca, caut sa inchiriez ap. in jur de 80 - 100 mp, utilat si mobilat (lux), ☎0741.319.357**

22. **MILITARI,** proprietar. Caut urgent o camera cu chirie in zona Militari, **700 L;** ☎0747.999.403

23. **MUNCITOR,** 42 ani, caut camera chirie, la curte, demisol, mansarda, poate fi usor renovabil, in zona cu metrou oarecum aproape. Plata lunar 300-350 L; ☎0727.278.287 instalatorgabi@gmail.com

24. **SECTOARELE** 2, 3, dorim spre inchiriere camere mobilate bloc, in comun cu proprietarii, pentru 1-2 persoane, fata/ baiat, persoane linistite, fara comision; ☎0760.633.953

25. **SECTOARELE** 2-3, cautam garsoniere si apartamente mobilate si nemob., la pretul zonei, oferim seriozitate si promptitudine, va multumim ca ati ales servicille noastre; ☎0723.283.583/ 0724.089.767 tanasemihail2013@yahoo.com

26. **SECTORUL 3** sau 2, inginer 49 ani, doresc sa inchiriez garsoniera, camera in apartament, sau apartament 2-3 camere; ☎0731.139.358

27. **TANAR SALARIAT FARA OBLIGATII DORESC O CAMERA SAU GARSONIERA EXCLUS AGENTIE SAU FIRMA; ☎0767.178.181**

40 Autoturisme

AUTO, MOTO, VELO

1. **AUDI A4** an 2015, 15000 km, benzina, 2000 cmc, inmatriculata S-Line 190 CP, achizitionata in oct 2015, primul proprietar, 6 ani garantie, ITP valabil 2017, 3 chei, albastru metalizat, cutie automata. Pret ocazie, vand urgent din nevoi personale, **26.000 €;** ☎0743.419.658

2. **BMW 116,** an 2008, 130000 km, benzina, 1598 cmc,neinmatriculata consum: ??5,8?l/100km (mixt) ??4,8?l/100km (extraurban)??7,5?l/100km (urban) Emisii de CO2: ??139?g/km (mixt)Mai are 2 randuri numere rosii, cadou: 1 set cauciucuri vara, **5.950 €;** ☎0744.843.282

3. **BMW 318** an 2011, 137.000 km km, diesel, 1989 cm3 cmc, inmatriculata: inmatriculata, seria 3, foarte bine intretinut, full, 5% consum, acte in regula, accept orice test, fara zgarieturi, recent adusa de afara, taxa 0, cutie manuala 6+1 trepte, rog seriozitate, **10.700 €;** ☎0769.560.807 ionutzkyz@yahoo.com

4. **BMW X5** an 2011, 117000 km, argintie, dublu panoramic, piele neagra, primul proprietar, arata si functioneaza ireprosabil, **26.000 €;** ☎0722.133.552

5. **CHEVROLET AVEO** an 2003, 117000 km, benzina, 1400 cmc, inmatriculata h-back, negru, full option, ac, geamuri electrice, disc., **2.800 €;** ☎0728.285.524/ 0729.099.873

6. **CHEVROLET CAPTIVA** an 2008, 122000 km, diesel, 2000 cmc, inmatriculata jeep, negru, full option, piele, automata, 4x4, disc. **8.300 €;** ☎0728.285.524/ 0729.099.873

7. **CHEVROLET SPARK** an 2010, 85000 km, benzina, inmatriculata taxa platita, A/C, ABS, geamuri electrice, servo, stare foarte buna, **1.850 €;** ☎0723.469.301

8. **CHEVROLET SPARK, an 2009, instalatie gaz, ac, airbag, geamuri electrice, ABS, stare buna, 1.550 €; ☎0761.616.742**

9. **CITROEN C1** an 2011, 134000 km, benzina, 998 cmc, inmatriculata facelift, model seduction, cu turometru, 5 usi, volan reglabil pe inaltime, itp 2017, certificat fiscal, acte in regula, masina de nefumator, nu fac schimburi, nu deranjati inutil, **3.500 €;** ☎0773.809.260 kentman@gmail.com

11. **CITROEN NEMO** an 2008, 95000 km, diesel, inmatriculata stare foarte buna, aer conditionat, proprietar, **4.500 €;** ☎0752.989.578

10. **CITROEN C3** an 2007, 82000 km, benzina, 1124 cmc, inmatriculata cumparat de la reprezentanta din Ro, primul proprietar, computer de bord, aer conditionat, radio-cd cu mp3, 4 boxe originale Citroen, oglinzi electrice, geamuri el., **3.150 €;** ☎0733.809.260 kentman@gmail.com

12. **DACIA 1310** an 2000, 168000 km, benzina, 1400 cmc, inmatriculata culoare gri metalizat, imatriculata, ITP valabil pana in septembrie 2016, pentru Programul Rabla, **500 €;** ☎0723.681.498/ 0723.829.284 adrianaapostu709@gmail.com

13. **DACIA LOGAN** an 2011, 130000 km, benzina, 1200 cmc, inmatriculata berlina, albastru, nu are servo directie si ac, disc. **3.200 €;** ☎0728.285.524/ 0729.099.873

14. **DACIA LOGAN** an 2005, 117000 km, diesel, 1500 cmc, fab. luna decembrie 2005, aer cond., stare exceptionala, ITP dec. 2017, **1.800 €;** ☎0744.544.718

15. **DACIA LOGAN** an 2010, 23000 km, benzina, inmatriculata motor 1.2, 23.000 km, noua, stare foarte buna; ☎0740.883.724/ 0746.683.675

16. **DACIA LOGAN** an 2005, Taxi, RK facut total cu licenta inchiriata valabila 2020, neg., **2.500 €;** ☎0786.047.469

17. **DACIA LOGAN BREAK,** an 2007, 24 km, cu taxele la zi, pret neg., primul proprietar; ☎021.688.54.73/ 0723.432.737

18. **DACIA LOGAN VAN,** an 2008, alb, 1.800 €. Fiat Ducato 2004, alb, 3.000 €. Nissan Primera, 2006, 3.500 €; ☎0766.245.059

19. **DACIA LOGAN,** an 2010, 97000 km, taxa achitata, stare foarte buna, primul proprietar, **3.400 €;** ☎0744.606.703

20. **DACIA LOGAN, an 2007, taxi, stare foart buna, masina este pe strada, licenta inchiriata 1.200 pe luna, nu bate, nu troncane; ☎0767.027.613**

21. **DACIA SUPER NOVA RAPSODIE,** an 2002, 67000 km, benzina, inmatriculata casetofon Sony, proiectoare ceata, culoare albastru, stare foarte buna, acte la zi, inscrisa pe Romania. Cauciucuri de iarna aproape noi. Negociabil, **750 €;** ☎0729.012.622

22. **DACIA VAN** an 2008, 150000 km, benzina, 1400 cmc, inmatriculata marfa, alba, nu are ac si servo directie, disc. **1.650 €;** ☎0728.285.524/ 0729.099.873

23. **FIAT PANDA** an 2006, 00000000 km, benzina, inmatriculata automatic si manual, Suzuki Wagon 1998 automatic, toate optiunile; ☎0744.337.492

24. **FORD FIESTA** an 2004, 130000 km, benzina, 1,3 BFP cmc, inmatriculata Stare buna, a/c, geamuri electrice, airbag, inchidere, comenzi volan, taxa platita, discutabil, **2.300 €;** ☎0723.562.088/ 0765.452.415

25. **FORD FIESTA,** an 2004, 127000 km, benzina, 1390 cmc,neinmatriculata benzina 127.000 km, climatronic, ac, incalzire scaune, ABS, ESP, radio MP3, CD, geamuri electrice, inchid. centralizata, parbriz incalzit, se mai poate inscrie cu nr. rosu inca o data, **2.300 €;** ☎0786.326.905

26. **IVECO DAILY, an 2001, 2800 cmc, 17 mc, 2.500 €; ☎0725.217.047**

27. **MERCEDES A140,** an 1998, aer, SRS, airbag, inchidere, tapiterie si bord berde, **1.800 €;** ☎0769.669.373

28. **MERCEDES CDI** an 2009, 134000 km, 2,2, cutie automata, culoare alba; ☎0770.932.455

29. **MERCEDES-BENZ ML 350,** an 2013, diesel, cu probleme tehnice conform raport de evaluare, **25.000 €;** ☎0786.553.624

30. **MERCEDES-BENZ VITO** an 2006, duba, geamuri electrice, motorina, recent adusa, taxa platita, **4.300 €;** ☎0721.808.993

31. **MERCEDES-BENZ VITO** an 2006, duba, geamuri electrice, motorina, recent adusa, taxa platita; **4.300 €;** ☎0721.808.993

32. **MERCEDES-BENZ VITO** an 2006, duba, geamuri electrice, motorina, recent adusa, taxa platita; **4.300 €;** ☎0721.808.993

33. **MINI COOPER** an 2007, 115000 km, benzina, 1400 cmc, inmatriculata gri metalizat, carte service, aer conditionat, cutie viteze manuala, adus Germania decembrie 2013, al 2-lea proprietar, **6.100 €;** ☎0762.696.485

34. **MOSKWICZ 407** autoturism de epoca in perfecta stare de functionare si Matiz. Disc.; ☎0735.088.034

35. **OPEL ASTRA** an 2001, 208213 km, benzina, 1596 cmc, inmatriculata: neinmatriculata, Coupe, euro 4, taxa mediu 169 €, stare tehnica ireprosabila, cateva mici defecte la caroserie (fara rugina), foarte multe dotari. Detin toate actele pt inscriere, proprietar olandez, **6.500 L;** ☎0764.219.616/ 0745.032.055 laurentiu.niculae18@gmail.com

36. **OPEL CORSA** an 2012, 13000 km, benzina, 1300 cmc, inmatriculata aer conditionat, ABS, geamuri si oglinzi electrice, 2 airbag, volan piele, reglabil, comenzi volan, jenti aluminiu, proiectoare, pneuri noi de vara, pneuri de iarna noi, carte service, **5.900 €;** ☎0745.370.311

37. **PEUGEOT 107,** an 2007, 83000 km, benzina, 998 cmc, 50 Kw, transmisie manuala, 5+1; ☎0723.663.216

38. **PEUGEOT 3008** an 2011, 135000 km, diesel, GPS, pilot automat, jante aliaj, geamuri fumurii, telefon, packtronic, ABS, airbag etc., accept variante. Ofer diferenta pentru Q7, Range Rover, Porche Cayen, Viano Toyota, **7.900 €;** ☎0784.884.895

39. **RENAULT MEGANE** an 2006, 139000 km, diesel, 1500 cmc, inmatriculata ac climatronic, abs, jante aliaj, motor 15dci consum mic, cauciucuri de iarna noi, asigurare pe un an de zile valabila, itp 12. 2017, rovigneta valabila pe un an, prima inmatriculare 02 febr. 2006, **2.390 €;** ☎0730.034.207 cristi2flor@yahoo.com

40. **RENAULT MEGANE** an 2006, 120000 km, benzina, 1600 cmc, inmatriculata full option-oglinzi, geamuri electrice, aer conditionat, alarma, jeante aluminiu, fara avarii, stare foarte buna. Unic proprietar, **3.100 €;** ☎0723.330.800

41. **RENAULT SYMBOL** an 2011, 83000 km, benzina, 1200 cmc, inmatriculata berlina, albastru, inchidere centralizata, ac, disc., **3.690 €;** ☎0728.285.524/ 0729.099.873

42. **RENAULT SYMBOL** 70000 km, DCI, ocazie, unic proprietar, full climatronic, cauciucuri vara - iarna, rezerve noi, taxa achitata; ☎0726.188.189

43. **RENAULT TRAFIC,** an 2007, 169000 km, diesel, 1870 cmc, inmatriculata Autoutilitara 3 loc, 1,9 dci, 100 CP, cutie 6+1, carlig de remorcare. Primul proprietar. Masina este in stare foarte buna; in aceasta masina nu s-a fumat. Taxa auto platita si nerecuperata. Usor neg., **4.900 €;** ☎0721.219.987

44. **SKODA OCTAVIA II, 140 cp, piele, incalzire scaune, pachet drumuri grele, toate optiunile, 6.000 €; ☎0761.616.742**

45. **SKODA OCTAVIA,** an 2011, 49000 km, diesel, 1598 cmc, inmatriculata primul propietar, faruri xenon, navigatie incorporate, DVD si televizor, 4 cauciucuri de iarna, acum le are pe cele de vara pe ea, revizii luna noiembrie, ulei, placute, filtre, carte service, etc., **12.000 €;** ☎0736.629.922 deeplight123@hotmail.com

46. **TAXI** an 2009, 135000 km, GPL, 1390 cmc, inmatriculata: inmatriculata, colantata la Speed, gata echipata, licenta inchiriata, **3.300 €;** ☎0765.369.975

47. **TOYOTA AURIS** an 2008, 180000 km, diesel, 2000 cmc, inmatriculata h-back, negru, clima, jante aliaj, disc. **5.900 €;** ☎0728.285.524/ 0729.099.873

48. **VOLKSWAGEN GOLF** an 2012, 78500 km, benzina, 1200 cmc, inmatriculata CumpaA|rataA| de nouaA| din Romania,1,2 tsi, dublu climatronic, taxaA| plaA|itaA| si nerecuperata, **6.650 €;** ☎0722.351.833

49. **VOLKSWAGEN PASSAT** an 2007, 99000 km, diesel, 1968 cmc, inmatriculata 2.0 td1, highline, piele, 140 CP, cutie automata, taxa platita si nerecuperata. Plus alte optiuni, **7.700 €;** ☎0725.381.035

50. **Volkswagen Touareg** an 2007, 200000 km, benzina, 3000 cmc, inmatriculata Full options, full electric, piele, suspensiu pneumatica, 4x4 **8.300 €;** ☎0723.562.088

51. **VOLKSWAGEN TRANSPORTER an 1986, diesel, 1600 cmc, inmatriculata motorina, inmatriculata; ☎0757.018.707**

52. **VOLVO S80** an 2007, 120000 km, diesel, 2200 cmc, inmatriculata berlina, negru, full option, navigatie, jante aliaj, piele, disc. **9.500 €;** ☎0728.285.524/ 0729.099.873

41 Motociclete, scutere, atv-uri

AUTO, MOTO, VELO

1. **BMW R,** an 1999, 74385 km, 1085 cmc, ITP 2017 RCA aprilie 2016, stare tehnica si estetica impecabila (in opinia mea). Relatii la telefon. Schimb numai cu BMW 1100 RT sau K 1200 R, **2.499 €;** ☎0764.205.957

2. **HARLEY- DAVIDSON ROAD KING,** an 2002, 42000 km, 1449 cmc, ghidon fat ape (32mm) 14", cabluri metalice, furca cromata, tobe si filtru de aer sport, jante aliaj, parbriz si sissy bar cu portbagaj eassy off, extensii far si proiectoare, **11.000 €;** ☎0721.116.963

3. **HONDA CBR,** an 2007, 28000 km, 600 cmc, adusa personal din Italia in 2011. Carene originale, fabricata in 2007 si inmatriculata in 2008, zgariata usor pe partea stanga, pret discutabil numai la fata locului, nu sunt interesat de schimburi, **4.650 €;** ☎0730.353.242

4. **HONDA HORNET,** an 2002, 36000 km, 600 cmc, fata de modelul de serie a suferit ceva modificari: stop pe led, far de MT03, bixenon, priza 12V, oglinzi cu semal incorporat, toba modificat la scarita originala, bord digital functional, **2.000 €;** ☎0723.348.557

5. **KAWASAKI VN** an 2012, 1 km, 900 cmc, 900c custom, an 2012, putere 37kw, **5.800 €;** ☎031.426.13.77

6. **MZ RT** an 1961, 1000 km, 125 cmc, restaurat integral piesa cu piesa, motorul sablat si refacut, aprindere noua, baterie noua, tamburi frana, anvelope noi, foarte multe piese noi, **3.700 €;** ☎0744.533.363

7. **SIMSON** - 250 cmc, motocicleta Nipru 600 cmc, cu carte functionale, discutabil; ☎0763.179.268

8. **YAMAHA TMAX** an 2009, 7000 km, 500 cmc, scuterul este adus din SUA. Este tinut in garaj, nu are defecte optice sau mecanice, **5.500 €;** ☎0728.341.837

9. **YAMAHA XJ** an 2009, 18039 km, 600 cmc, inmatriculata in Romania in martie 2015, ITP valabil pana in decembrie 2017. Arata si merge impecabil, **3.500 €;** ☎0754.062.241

42 Camioane, autoutilitare

AUTO, MOTO, VELO

1. **AUTOUTILITARA, Peugeot Boxer, culoare alb, capacitate cilindrica 2179, diesel, inmatriculata, taxa mediu platita, ITP valabil 2016, km reali 131.000, accept teste reprezentanta euro3, 100 CP (74 kw), autentificare si noxe trecute recent in CI, primul proprietar, stare buna, an 2006, 4.200 €; ☎0724.226.226**

2. **CITROEN JUMPY,** 2000 hdi, diesel, ABS, AC, CD, ESP, ASR, geamuri electrice, radio, airbag-uri, alarma, inchidere centralizata. Rulata in Italia. Inmatriculata in Romania. Taxa platita. Primul proprietar, an 2005, 197000 km, **2.800 €;** ☎0722.307.563

3. **FIAT DOBLO CARGO 1.3 MJet 75 CP. Persoana juridica, revizii la Autoltalia din Bd.Timisoara, ac functional, necesita incarcare freon, anvelope iarna si vara stare f. buna, inmatriculata, taxe platite, an 2007, 160000 km, 13.700 L; ☎0722.586.386**

4. **FIAT DUCATO Frigorif. Fiat Ducato an fabricatie 2007, 73.000 km reali, perfecta stare functionare, cu 2 compartimente :1 frigorific,1 depozitare temperatura normal. Relatii la telefon, an 2007, 73000 km, 10.500 €; ☎0752.171.153 a.cristianv@yahoo.com**

5. **FORD TRANSIT,** urgent, intretinut, toate consumabilele schimbate, acte la zi, euro 3. Mi-am luat masina de volum si o tin degeaba, accept orice test. Proprietar, inmatriculata Ro, an 2001, 240311 km, **2.200 €;** ☎0762.554.090

6. **FORD TRANSIT,** urgent, intretinut, toate consumabilele schimbate, acte la zi, euro 3. Mi-am luat masina de volum si o tin degeaba, accept orice test. Proprietar, inmatriculata Ro, an 2001, 240311 km, **2.200 €;** ☎0762.554.090

7. **FORD TRANSIT,** urgent, intretinut, toate consumabilele schimbate, acte la zi, euro 3. Mi-am luat masina de volum si o tin degeaba, accept orice test. Proprietar, inmatriculata Ro, an 2001, 240311 km, **2.200 €;** ☎0762.554.090

8. **FORD TRANSIT,** urgent, intretinut, toate consumabilele schimbate, acte la zi, euro 3. Mi-am luat masina de volum si o tin degeaba, accept orice test. Proprietar, inmatriculata Ro, an 2001, 240311 km, **2.200 €;** ☎0762.554.090

9. **FORD TRANSIT,** urgent, intretinut, toate consumabilele schimbate, acte la zi, euro 3. Mi-am luat masina de volum si o tin degeaba, accept orice test. Proprietar, inmatriculata Ro, an 2001, 240311 km, **2.200 €;** ☎0762.554.090

10. **FORD TRANSIT,** urgent, intretinut, toate consumabilele schimbate, acte la zi, euro 3. Mi-am luat masina de volum si o tin degeaba, accept orice test. Proprietar, inmatriculata Ro, an 2001, 240311 km, **2.200 €;** ☎0762.554.090

11. **FORD TRANSIT,** urgent, intretinut, toate consumabilele schimbate, acte la zi, euro 3. Mi-am luat masina de volum si o tin degeaba, accept orice test. Proprietar, inmatriculata Ro, an 2001, 240311 km, **2.200 €;** ☎0762.554.090

12. **MERCEDEZ BENZ** Sprinter, an fabricatie 2003, complet utilitat food truck (plita electrica, plita pe gaz , friteuza, linie rece, gratar, frigider, hota), an 2003, 125477 km, **25.000 €;** ☎0752.171.143 a.cristianv@yahoo.com

13. **SEMIREMORCA MEGA,** 53 mc, impecabila, cauciucuri noi, carte service, vand, an 2014, **19.500 €;** ☎0734.295.064

43 Utilaje agricole

AUTO, MOTO, VELO

1. **COMBINA** agricola Sampo Rosenlew 2065, hidramata masa 4,20 m, echipament floarea soarelui, stare buna de functionare, o detin de 4 ani in care am folosit-o doar pt uzul personal, an 1993, **9.200 €;** ☎0748.195.779

2. **COMBINA** Laverda, combina este in stare de functionare. Are masa de paioase de 3,8 m, masa de porumb pe 5 randuri, cu adaptare speciala pt. floare soarelui, an 1989, **11.950 €;** ☎0745.655.959

3. **ERBICIDATOR** Comercializam erbicidatoare cu capacitati intre 200 si 2500l cu latimea bratelor de 6-18 m, an 2016, **600 €/ bucata;** ☎0767.835.151 office@agroatasamente.ro www.agroatasamente.ro

4. **GRAPA cu discuri latime 6m latime de lucru 6m, 48 de discuri calitate superioara (OFAS-Italia), discuri independente, siguranta pentru suprasarcina sub forma de amortizor de cauciuc, pliata hidraulic, putere necesara 160-190 cp, greutate 4.150 kg, an 2000, 1.153 €; ☎0743.848.780**

5. **MASINA** de erbicidat tractata cu masa de lucru 21 metri, rezervor de 2,5 T. In stare buna de functionare. Accept si schimb cu cereale sau lucerna + jumatate de bani, an 2005, **3.500 €;**

6. **MOTOCOASA, micul fermier MF-888 m, garantie 24 luni, putere: 1.8 kw la 7000 rpm. Capacitate motor: 43cc. D: 254 mm, carburator cu diafragma si aprindere electronica starter cu demaror la cordon. Capacitate rezervor 0, 75 litri lungime tija- 150 cm, greutate motocoasa- 6,8 kg, an 2005, 280 L; ☎0761.936.793**

7. **MOTOCULTOR,** agregate agricole 2 timpi, made in U.S.A si Danemrk + accesorii de lucru. Pretul este pentru 1 buc., an 2000, **999 L;**

8. **MOTOSAPA** G73 a pe benzina, 6 cp, 2 viteze inainte si una inapoi. In stare perfecta de functionare. Se vinde impreuna cu rarita pentru bilonat, prasitoare, tavalug, plug si roti metalice. Angrenaj prin roti dintate, ambreaj conic in ulei. corpul inferior din fonta. Latimea de lucru, maxim, 90 cm. Intra pina la ax in pamint, an 2006, **5.000 L;** ☎0723.466.109

44 Biciclete

AUTO, MOTO, VELO

1. **BIBICLETA** MTB 26, fabricata in Italia, schimbatoare Shimano Altus, 24 viteze, lant nou, frane Vbrake noi, kilometraj functional, picior sprijin, stop cu led, **440 L;** ☎0742.798.332

2. **BICICLETA** Cannondale CAADX Tiagra (model 2016) cumparata la inceputul lunii Nov 2015, folosita ocazional, marimea 54, echipare Shimano Tiagra 4700 2x10 viteze, frane disc, cadru aluminiu si furca de carbon, greutate 10.2 kg, **3.150 L;** ☎0720.953.030

3. **BICICLETA de dama Gazelle classic single speed. Am aceasta bicicleta de un an si am folosit-o de vreo 10 ori, fiind acum intr-o stare foarte buna, 1.200 L; ☎0762.058.192**

4. **BICICLETA de oras marca Vitus, cadru integral din aluminiu, furca de carbon, roti 23x622 3x9 viteze, ghidon Deda, frane DURA-ACE, bicicleta se afla intr-o stare foarte buna de functionare, estetic arata foarte bine, pretul este usor negociabil, 1.050 L; ☎0765.467.097**

5. **BROADWAY** Avenue 20" unicat. Frane Avid Juicy Three. Ghidon Avenue. Pipa Avenue. Tija de sa Avenue. Bicicleta arata si functioneaza impecabil, poate fi vazunta in magazinul DoctorBike, **1.999 L;** ☎0722.936.779

6. **CURSIERA** - bicicleta noua adusa din Germania OUTDO, 2014, nefolosita, **170 €;** ☎0728.955.508

7. **CURSIERA** cadru carbon, 8 kg, Giant Cadex 980 c, echipata Shimano 105, complet original, import Italia, stare f.buna, Pret usor negociabil. **2.000 L;** ☎0722.237.919

8. **CURSIERA** cadru carbon, 8 kg, Giant CadeX 980 C, echipata Shimano 105, complet original, import Italia, stare foarte buna, pret usor negociabil, **2.000 L;** ☎0722.237.919

9. **CURSIERA** Fondriest TF2 1.0 Marimea top tube 56 cm Echipare full Dura Ace 7900 10 vit. Roti Mavic Cosmic Carbon SL, **1.800 €;** ☎0766.768.001

10. **MAGELLAN** Hydra. Cadru aluminiu. Echipare Shimano Tourney. Stare buna. Nu trimit prin curier. Nu sunt interesat de schimburi, **520 L;** ☎0727.343.471

11. **MERIDA doi ani vechime, circa 800 km parcursi, arata foarte bine, 300 €; ☎0722.450.935**

12. **RICH Bike, am cauciucuri si camere de schimb, are suspensie, este intretinuta, se poate vedea si proba in sector 4, Aparatorii Patriei, 250 L; ☎0761.715.229**

13. **SCOTT Scale derailleur Shimano XT 10 pinioane. Cadru Scott Scale 60 marimea M, furca RockShox Recon Silver TK Cursa 100 mm, schimbator spate Shimano XT, schimbator fata Shimano Deore, manete schimbatoare Shimano Deore, frane Shimano hidraulice, butuci Shimmano, Jante AlexRims, ghidon Scott, Pipa Scott, tija de sa Scott, 1.950 L; ☎0722.936.779**

45 Piese, accesorii

AUTO, MOTO, VELO

1. **CAPOTA Logan 1.4 spate, vand; ☎0730.402.223**

2. **DEZMEMBRARI auto si vanzari de piese auto. Wolcar - firma specializata in dezmembrari auto si in vanzare de piese auto: VW, Audi, Skoda, Seat, Ford, Mercedes, Porsche, Mini, BMW - livrarea pieselor la sediu prin curierat; - piesele second-hand sunt testate pe bancul de proba; - 3 luni garantie; - factura pentru piesele noi si pentru piesele second hand; - livrare rapida (1-2 zile lucratoare); - garantia returnarii banilor in cazul unui retur. Sediul in Malu Mare (Craiova), jud. Dolj; ☎0743.152.666/ 0751.116.228 wolcar@yahoo.ro www.vw-dezmembrari.ro**

3. **JANTE** originale BMW 16 inch, **200 €;** ☎0725.894.594

4. **PIESE** auto import noi, dezmembrari absolut orice marca; ☎0744.495.564/ 0722.640.080

5. **PIESE** Suv, Opel Frontera, Monterey, Sport, (A+B), Campo, Isuzu, Amigo, Pick-up, roti; ☎0725.199.489

6. **ROTI** complete de vara 13" - 14"/ patru gauri, discutabil; ☎0757.221.669

46 Diverse vehicule

AUTO, MOTO, VELO

1. **RULOTA ADRIA, inmatriculata Romania, doua zone dormit, baie/ dus, 710kg, perfect functionala, pregatita vacanta, 2.290 €; ☎0722.148.524**

2. **RULOTA Home Car, 3 persoane, an fabricatie 1993, unic proprietar, stare perfecta, 2 chiuvete, prelata fata, wc, aragaz, frigider, aer conditionat, generator, 3.000 €; ☎0724.332.022**

3. **VAND motor electric pentru barca Yamaha M12, 100 €; ☎0724.445.628**

47 Cumpărări

AUTO, MOTO, VELO

1. **AABAABAA** Aabaabth Aabaabth Aablander Aacura Astra BMW, Cielo, Chevrolet, Dacia Logan, Duster, SupeRNova, Solenza, Sandero, Tico, Matiz, Opel, Renault, Jeep-uri 4x4 Skoda, VW, stare buna, accept si cu mici defecte, plata+ acte pe loc, accept si de la firme; ☎0721.309.765/ 0760.920.842

2. **AABAACAA** Aabaarth Aabbaaes Aaglaander achizitionez Audi Astra BMW Mercedes Matiz Opel Skoda VW 4x4 etc. Orice auto autoutilitara plata+acte pe loc, **100.000 €;** ☎0765.119.407 eugenauto27@yahoo.ro

3. **AABACA** Aabarth Accent 100% avariate, accidentate, neaccidentate, defecte, inscrise, neinscrise, plata pe loc; ☎0761.382.594/ 0737.479.535 auto.caroli@yahoo.com

4. **ABACA** Abarth Accent 100% acum orice tip de autoturism, ofer plata si actele pe loc. Firma serioasa, pret; ☎0799.666.116/ 0764.391.490 mariandiditel@yahoo.com

5. **ACCIDENTATE / abandonate, avariate, neaccidentate, ne/inmatriculate cumpar auto orice stare, marca, an fabricatie. Plata pe loc; ☎0724.345.345/ 0765.962.961 autovast@yahoo.com**

6. **ACCIDENTATE / neaccidentate, avariate/ neavariate auto 100% achizitionam acum. Oferim plata si actele pe loc, indiferent stare, marca, an fabricatie la sediul din Bucuresti, sector 2; ☎0799.666.116/ 0764.391.490 mariandiditel@yahoo.com**

7. **ACCIDENTATE,** avariate, defecte sau bune, ne/inmatriculate, seriozitate, evaluare directa, execut transport platforma auto; ☎0729.649.699

8. **ACCIDENTATE,** avariate, defecte, dauna totala,indiferent stare, romanesti / straine, 1998 / 2016; ☎0723.469.301/ 0765.532.467

9. **ACHIZITIONEZ orice autoturism, avariate sau neavariate, autoutilitare, rulote, orice stare, an, marca, model inscrise/neinscrise. Cumpar si utilaje. Actele se fac pe loc. Evaluare corecta. Seriozitate; ☎0724.883.197 autofundulea@yahoo.com**

10. **AUTO Aacura, Astra, BMW, Cielo, Chevrolet, Dacia Logan, Papuc, Supernova, Solenza, Sandero, Tico, Matiz, Opel Renault, Jeep-uri 4x4, Skoda, VW, stare buna, accept si cu mici defecte, 7000 €; ☎0766.807.091 autoberlina948@yahoo.com**

11. **AUTO** pentru Rabla sau fier, asigur transport si garantez radierea, ofer intre 200 - 500 L, seriozitate; ☎0731.122.189

12. **AUTO,** accidentate, defecte sau bune. Autoutilitare, camionete, remorci, rulote, platforme, motociclete; ☎0762.186.976

13. **AUTO, achizitionam acum la sediul din Bucuresti, sect. 2, str. M. Eminescu nr. 77A orice marca dupa anul 2000 indiferent de starea tehnica, plata si actele pe loc. Evaluare gratuita; ☎021.212.31.03/ 0764.637.609/ 0749.322.168/ 0733.633.218 autovanzari10@yahoo.com**

AFACERI, DIVERSE

14. **AUTO,** achizitionam acum la sediul din Bucuresti, sect. 2, str. M.Eminescu nr. 77A orice marca dupa anul 2000 indiferent de starea tehnica, plata si actele pe loc. Evaluare gratuita; ☎021.212.31.03/ 0764.637.609/ 0733.633.218 autovanzari10@yahoo.com

15. **AUTO,** cumpar auto orice tip, marca de autoturisme si utilitare, suv-uri indiferent de stare bune sau avariate, actele si plata pe loc, sunati cu incredere, **500.000 €;** ☎0763.904.904/ 0720.169.995 cumparautoturizme@yahoo.com

16. **AUTO,** cumpar auto orice tip, marca de autoturisme, tel: 0763.904.904. Si utilitare, suv-uri indiferent de stare bune sau avariate, actele si plata pe loc, sunati cu incredere, **500.000 €;** ☎0763.904.904/ 0720.169.995 cumparautoturizme@yahoo.com

17. **AUTOTURISM nou, vechi, bun, defect sau avariat, ofer pret maxim; ☎0732.057.775**

18. **AUTOTURISM nou, vechi, bun, defect sau avariat, ofer pret maxim; ☎0733.282.441**

19. **AUTOTURISM nou, vechi, bun, defect sau avariat. Ofer pret maximum; ☎0799.249.635**

20. **AUTOTURISME** achizitionez orice autoturism, avariate sau neavariate, autoutilitare, rulote, orice stare, an, marca, model inscrise/ neinscrise. Cumpar si utilaje. Actele se fac pe loc. Evaluare corecta. Seriozitate, ☎0724.883.197 mihai_dragus73@yahoo.com

21. **AUTOTURISME,** Remat SRL cumpara autorisme vechi pentru fier vechi, dezmembrari, acte si plata pe loc, seriozitate maxima; **2.000 L;** ☎0720.614.843

22. **CUMPAR** autoturisme orice marca / orice tip, inmatriculate sau nu, indiferent de starea lor, pret maxim, plata si actele pe loc; ☎0749.100.332/ 0799.666.116

23. **DACIA,** Renault, Daewoo, Chevrolet, Nisan, Solenza, SuperNova, Logan, Papuc auto, cumpar autoturisme si autoutilitare toate tipurile de la persoane fizice si societati, an 2000- 2012, plata si actele pe loc, **6000 €;** ☎0762.297.941 autoberlina948@yahoo.com

MATRIMONIALE

48 Ea caută partener

49 El caută partenă

50 Seniane masaj, servicii masaj

51 Prietenii, Căsătorii

52 Matrimoniale Diverse

Detalii în pagina 3

53 Vânzări, cumpărări, asocieri

AFACERI, DIVERSE

1. **ACUM,** profita de ocazie, super afacere, vand afacere reala fast food, catering, deschis de 4 luni. Banii se recupereaza in 4-5 luni.Se verifica dupa z-uri. Vanzare 50-70.000 RON pe luna, **29.000 €;** ☎0767.220.767

2. **AFACERE** in Bucuresti cu automate de snacksuri si sucuri + automate cafea, cu profit real intre 9-11.000 €/luna. 90 de automate in stare foarte buna, 70 sunt puse in locatii cu contract, **270.000 €;** ☎0733.360.292

3. **AFACERE** particular, Centura Sud parcare iluminata 220 mp si teren 300 mp pretabil autohaus, servis auto, etc. Acces din strada asfaltata, Ratb 171. Utilitati; 220 v, gaz, apa.contract, fact.se pot amplasa constructii usoare lemn, osb., **300 €/ luna;** ☎0764.803.878/ 0723.712.092 naftanclaudiu@yahoo.com

4. **AFTERSCHOOL,** sector 2, zona Vatra Luminoasa, cladire cu curte amenajata cu trambulina, casute, masa ping-pong, cos de baschet, etc, capacitate 40-45 locuri. Afacerea se preda la cheie. Profit din prima luna, **25.000 €;** ☎0721.506.653 klaudiadinu@yahoo.ro www.keikoschool.ro

5. **ASOCIERE,** caut proprietar teren in Bucuresti, suprafata minima 1.000 mp, in vederea construirii unui imobil de locuit. Rog Certificat de urbanism; ☎0723.647.144/ 0744.514.727 adriana.craciunescu@gmail.com

6. **AVETI** idei de afaceri? Fonduri de investitii pot ajuta. Finantare, sprijin de

AFACERI, DIVERSE

39. **SALON** Arrogance Hair St. Salon infrumusetare: 3 posturi de lucru, cosmetica, mani-pedi. Zona Stefan cel Mare strada Viitorului nr. 182. Utilaje marca Ceriotti. Salon la cheie cu toate utilitatile. Pt poze si alte detalii contactati-ne tlf., **27.500 €;** ☎0720.929.129 lili_hanganu_67@yahoo.com

40. **SALON** de infrumusetare situat in P-ta Muncii, masaj, remodelare corporala, vechime 7 ani, utilat, functional, **5.000 €;** ☎0725.538.297

41. **SALON** infrumusetare. Vand salon infrumusetare de lux in conditii foarte avantajoase; ☎0723.590.838

42. **SCHIMB, VAND 5 HA INTRAVILAN, FOST CAP ORAS MAGURELE, ILFOV IN CONTRAPARTIDA TEREN IMOBILIARE, ETC.; ☎0723.153.176/ 0728.921.532**

43. **SPALATORIE** auto in functiune de 5 ani, vand, neg., 7.000 € afacere + 1.500 L/luna chirie, proprietar; ☎0733.282.535

44. **STUDIO** videochat, de vanzare afacere in derulare, vila 9 camere mobilate, vila ultrancentrala, amenajata pt. aceasta activitate, cu tot cu 4 modele, 1-2 adminite, aparatura profesionala, inclusiv firma etc., **18.500 €;** ☎0726.897.043 office@goldway-studio.ro www.goldway-studio.ro

45. **STUDIO** videochat, de vanzare afacere in derulare, vila 9 camere mobilate, vila ultrancentrala, amenajata pt. aceasta activitate, cu tot cu 4 modele, 1-2 adminite, aparatura profesionala, inclusiv firma etc., **18.500 €;** ☎0726.897.043 office@goldway-studio.ro www.goldway-studio.ro

46. **SUPORT** parteneriat drumul spre succes. Privatt Studioofera de acum suport infiintare studio de videochat, training staff, modele poze, teasere profesionale, oferta este valabila si pentru modele independent **5.000 L;** ☎0760.575.799/ 0734.320.885 office@privattstudio.com www.privattstudio.com

47. **SUPORT** parteneriat drumul spre succes. Privatt Studio ofera de acum suport infiintare studio de videochat, training staff, modele poze, teasere profesionale, oferta este valabila si pentru modele independent, **5.000 L;** ☎0760.575.799/ 0734.320.885 office@privattstudio.com www.privattstudio.com

48. **SUPORT** parteneriat drumul spre succes. Privatt Studio ofera de acum suport infiintare studio de videochat, training staff, modele poze, teasere profesionale, oferta este valabila si pentru modele independent, **5.000 L;** ☎0760.575.799/ 0734.320.885 office@privattstudio.com www.privattstudio.com

49. **SUPORT** parteneriat drumul spre succes. Privatt Studio ofera de acum suport infiintare studio de videochat, training staff, modele poze, teasere profesionale, oferta este valabila si pentru modele independente, **5.000 L;** ☎0760.575.799/ 0734.320.885 office@privattstudio.com www.privattstudio.com

50. **SUPORT** parteneriat drumul spre succes. Privatt Studio ofera de acum suport infiintare studio de videochat, training staff, modele poze, teasere profesionale, oferta este valabila si pentru modele independente, **5.000 L;** ☎0760.575.799/ 0734.320.885 office@privattstudio.com www.privattstudio.com

51. **SUPORT** parteneriat drumul spre succes. Privatt Studio ofera de acum suport infiintare studio de videochat, training staff, modele poze, teasere profesionale, oferta este valabila si pentru modele independente, **5.000 L;** ☎0760.575.799/ 0734.320.885 office@privattstudio.com www.privattstudio.com

52. **SUPORT** parteneriat drumul spre succes. Privatt Studio ofera de acum suport infiintare studio de videochat, training staff, modele poze, teasere profesionale, oferta este valabila si pentru modele independente, **5.000 L;** ☎0760.575.799/ 0734.320.885 office@privattstudio.com www.privattstudio.com

53. **SUPORT** parteneriat drumul spre succes. Privatt Studio ofera de acum suport infiintare studio de videochat, training staff, modele poze, teasere profesionale. Cerem si oferim seriozitate si profesionalism, **5.000 L;** ☎0760.575.799/ 0734.320.885 office@privattstudio.com www.privattstudio.com

54. **SUPORT** parteneriat drumul spre succes. Privatt Studio ofera de acum suport infiintare studio de videochat, training staff, modele poze, teasere profesionale. Cerem si oferim seriozitate si profesionalism, **5.000 L;** ☎0760.575.799/ 0734.320.885 office@privattstudio.com www.privattstudio.com

55. **SUPORT** parteneriat drumul spre succes. Privatt Studio ofera de acum suport infiintare studio de videochat, training staff, modele poze, teasere profesionale. Cerem si oferim seriozitate si profesionalism, **5.000 L;** ☎0760.575.799/ 0734.320.885 office@privattstudio.com www.privattstudio.com

56. **SUPORT** parteneriat drumul spre succes. Privatt Studio ofera de acum suport infiintare studio de videochat, training staff, modele poze, teasere profesionale. Cerem si oferim seriozitate si profesionalism, **5.000 L;** ☎0760.575.799/ 0734.320.885 office@privattstudio.com www.privattstudio.com

57. **SUPORT** parteneriat drumul spre succes. Privatt Studio ofera de acum suport infiintare studio de videochat, training staff, modele poze, teasere profesionale. Cerem si oferim seriozitate si profesionalism, **5.000 L;** ☎0760.575.799/ 0734.320.885 office@privattstudio.com www.privattstudio.com

58. **SUPORT** parteneriat drumul spre succes. Privatt Studio ofera de acum suport infiintare studio de videochat, training staff, modele poze, teasere profesionale. Cerem si oferim seriozitate si profesionalism, **5.000 L;** ☎0760.575.799/ 0734.320.885 office@privattstudio.com www.privattstudio.com

59. **TABLOURI,** vand tablouri diverse stiluri pictate de mine personal, **1.600 L;** ☎0724.633.073/ 0764.800.326 radu_aurel2004@yahoo.com

60. **TIPOGRAFIE COMPLET UTILATA RYOBI 3302M, GHILOTINA POLAR 66 MASINA FALTUIT, BROSAT, CAPSATOARE VOPSEA, IMPECABILE; ☎0752.989.578**

61. **VAND** 50 familii de albine - Ialomita / Urziceni. Pretul este: 450 lei familia de albine; 130 lei stupul format din: cuib 1/1 + cat 1/1 cu shubar de aerisire + podisor cu aerisire + capac cu aerisire, **450 L/bucata;** ☎0767.428.181 4xsite@gmail.com

62. **VAND** afacere (cedez spatiu) cu profit intr-un centru comercial; ☎0724.249.323

63. **VAND** afacere in cea mai mare piata din Bucuresti Piata Obor! Fast food cu vad bine definit clienti stabili 600 de tarabe numai din piata. Activitatea se bazeaza pe mancare gatita, detalii la telefon, **25.000 €;** ☎0748.233.352 iongodina@yahoo.com

64. **VAND** afacere in domeniul lemnului gata formata si pensiune langaÃ¡ fabrica in zona de munte, **800.000 €;** ☎0744.390.470 pop.aurore@yahoo.com

65. **VAND afacere la cheie studio videochat, spatiu 96 mp, 7 posturi de lucru complet utilat +bucatarie, monitoare, calculatoare, camere full HD, lumini profesionale, internet de mare viteza. Pret usor negociabil, 8.000 €; ☎0761.291.349**

66. **VAND afacere la cheie studio videochat, spatiu 96 mp, 7 posturi de lucru complet utilat +bucatarie, monitoare, calculatoare, camere full HD, lumini profesionale, internet de mare viteza. Pret usor negociabil, 7.000 €; ☎0761.291.349**

67. **VAND** afacere la cheie, Shaormerie, Fast Food in functiune cu toate avizele necesare legale pt functionare. Dotata prof, in functiune, super vad, contracte delivery, accept si unele variante auto, urgent, **18000 €;** ☎0799.788.143 madymadyxxx@yahoo.com

68. **VAND** afacere la cheie, shaormerie, fast food in functiune cu toate avizele necesare legale pt functionare. Dotata prof, in functiune, super vad, contracte delivery, accept si unele variante auto, urgent, **18.000 €;** ☎0799.788.143 madymadyxxx@yahoo.com

69. **VAND** afacere la cheie, Shaormerie, Fast Food in functiune cu toate avizele necesare legale pt functionare. Dotata prof, in functiune, super vad, contracte delivery, accept si unele variante auto, urgent, **18.000 €;** ☎0799.788.143 madymadyxxx@yahoo.com

70. **VAND** afacere la cheie, shaormerie, fast food in functiune cu toate avizele necesare legale pt functionare. Dotata profesionist, in functiune, super vad, contracte delivery, accept si unele variante auto, **18.000 €;** ☎0799.788.143 madymadyxxx@yahoo.com

71. **VAND** afacere la cheie, shaormerie, fast food in functiune cu toate avizele necesare legale pt functionare. Dotata profesionist, in functiune, super vad, contracte delivery, accept si unele variante auto, **18.000 €;** ☎0799.788.143 madymadyxxx@yahoo.com

72. **VAND** afacere la cheie, shaormerie, fast food in functiune cu toate avizele necesare legale pt functionare. Dotata profesionist, in functiune, super vad, contracte delivery, accept si unele variante auto, **18.000 €;** ☎0799.788.143 madymadyxxx@yahoo.com

73. **VAND** afacere la cheie, shaormerie, fast food in functiune cu toate avizele necesare legale pt functionare. Dotata profesionist, in functiune, super vad, contracte delivery, accept si unele variante auto, **18.000 €;** ☎0799.788.143 madymadyxxx@yahoo.com

74. **VAND** afacere la cheie, shaormerie, fast food in functiune cu toate avizele necesare legale pt functionare. Dotata profesionist, in functiune, super vad, contracte delivery, accept si unele variante auto, **18.000 €;** ☎0799.788.143 madymadyxxx@yahoo.com

75. **VAND** ferma capre de rasa nobila germana + loc de casa 2.000 mp, jud. Ialomita, 60 km Bucuresti, Necula Marian; ☎0763.080.264

76. **VAND** firma SRL an infiintare 1995, activitate 0 (zero); ☎0766.488.469

77. **VAND** firma taxi cu 51 de autorizatii+ 51 de masini de Bucuresti, vizate pana in 2020; ☎0734.600.000/ 0733.033.333

78. **VAND** linie peturi spalare uscare, moara, tocare pentru peturi si folie; ☎0721.201.221

79. **VAND mobilier pentru birou marca Sipro birouri, etajere, secretariat, birou directorial. Calorifere, centrale gaz, bucararie. ☎0752.989.578**

80. **VAND** Pet Shop Online la cheie, cu baza de abonati si pagina de facebook cu peste 3.000 de fani. Site-ul este online, perfect functional, **3.800 €;** ☎0743.999.995 contact@peruzzi.ro www.peruzzi.ro

81. **VAND** pomi fructiferi, vita de vie, arbusti fructiferi: zmeur, coacaz, mur, trandafiri; ☎0722.519.934 www.Pomifructiferi.com

82. **VAND** stoc material pentru hidroizolatii - cauciuc lichid, pentru suprafata de 10.000 mp + 2 masini (Honda) pulverizatoare; ☎0725.630.179

83. **VAND** taxi Renault Megane 1,5 DCI, 2007, echipat complet, climatronic, geamuri electrice, disc. **2.350 €;** ☎0765.363.844

84. **VAND** taxiuri licenta Bucuresti, Logan cu GPL, tel. dupa ora 17.00, **9.000 €/ bucata;** ☎0766.265.102

85. **VAND** tuica fructe, **4 L;** ☎0736.420.175

86. **VAND** usi de termopan si lemn SH diverse dimensiuni bucatarie completa Sipro Mobilier birou divers; ☎0752.989.578

87. **VAND** vitrina calda/ rece inox, hota 2500 cmm, gratar gaz cu roca, dulap inox, dozator bere, cantar, masainox, chiuveta cu masa, oale gratite, termo box, gastronoame, ceainic, mese, scaune de interior, mese banci pentru terasa; ☎0761.717.777/ 0774.484.255/ 0762.672.280

88. **VAND:** usi si ferestre, masini de tamplarie, produse finite din cherestea brad, stupi si cotete, negociabil; ☎0722.535.298

54 Echipamente, utilaje, scule

AFACERI, DIVERSE

1. **CANTARE ELECTRONICE, RASNITA CAFEA PROFESIONALA, RAFTURI METALICE, CONGELATOR INGHETATA, VITRINE FRIGORIFICE VERTICALE, CAMERA FRIGORIFICA; ☎0759.018.707**

2. **UTILAJ FORAJ PUTURI, POMPA DENISIPARE, FREZE, PRAJINI ADANCIME 70 MP, MOTOARE MOTORINA-BENZINA; ☎0761.616.742**

55 Citaţii, licitaţii, notificări

AFACERI, DIVERSE

1. ANUNT Public 1. SC Ambasador Events SRL, avand sediul in str.Drumul Ocai, nr.34-36, localitatea Otopeni, titular al planului/programului Intocmire plan urbanistic zonal pentru obiectivul: Construire imobile colective -Ambasador Residence- din localitatea Otopeni, str.Drumul Odaii, nr.27, anunta publicul interest asupra depunerii solicitarii de obtinere a avizului de mediu pentru planul/programul mentionat si declansarea etapei de incadrare. Prima versiune a planului/programului poate fi consultata la sediul Agentiei pentru Protectia Mediului Ilfov din Aleea Lacul Morii nr.1, sector 6, de luni pana joi intre orele 9.00-11.00. Observatii/comentarii si sugestii se primesc in scris la sediul A.P.M Ilfov (tel.021/4301523, 021/4301402, 0746248440) in termen de 18 zile de la data publicarii anuntului.

2. ANUNT public privind decizia etapei de incadrare. Voinea Ionel, titular al proiectului Elaborare documentatie pentru construire imobil - locuinta colectiva cu regim de inaltime S+P+8E, anunta publicul interesat asupra luarii deciziei etapei de incadrare de catre APM Bucuresti: nu se supune evaluarii impactului asupra mediului si nici evaluarii adecvate, in cadrul procedurilor de evaluare a impactului asupra mediului si de evaluare adecvata, pentru proiectul Elaborare documentatie pentru construire imobil - locuinta colectiva cu regim de inaltime S+P+8E, propus a fi amplasat in Bucuresti sector 4, str. Turnu Magurele. Proiectul deciziei de incadrare si motivele care o fundamenteaza pot fi consultate la sediul autoritatii competente pentru protectia mediului APM Bucuresti din Aleea Lacul Morii nr. 1, sector 6, Bucuresti, in zilele de luni-vineri, intre orele 8.30-12.00 precum si la urmatoarea adresa de internet: http://apmbuc.anpm.ro. Publicul interesat poate inainta comentarii / observatii la proiectul deciziei de incadrare in termen de 5 zile de la data publicarii prezentului anunt, pana la data de 28.03.2016.

3. CII Constantin Junc notific deschiderea procedurii simplificate de faliment impotriva debitoarei SC Intelligent Tools SRL, J40/1143/1998, CUI.11225815. Termene limita: termenul limita de depunere, de catre creditori, a opozitiilor la sentinta de deschidere a procedurii - 15 zile de la notificare, precum si termenul de solutionare a opozitiilor, care nu va depasi 10 zile de la data expirarii termenului de depunere a acestora; 15.04.2016 termenul limita pentru inregistrarea cererii de admitere a creantelor asupra averii debitorului; 27.04.2016 termenul de verificare a creantelor, intocmirea, afisarea si comunicarea tabelului preliminar al creantelor; 13.05.2016 termenul de definitivare a tabelului creantelor; 03.05.2016 ora 11:00, data primei sedinte a adunarii generale a creditorilor, la Tribunalul Bucuresti, cam.131;

4. DOSAR nr. 22/2013. Data 17.03.2016. Publicatie de vanzare. Noi, Boambes Viorel, executor judecatoresc in cadrul Biroului de Executori Judecatoresti Asociati "Boambes-Badea", in baza titilului executor sentina civila nr.895/18.01.2011 a Judecatoriei sector 1 si proces verbal din 29.05.2013, se publica spre cunostinta generala ca in ziua de 31.03.2016 orele 11.00 se vinde prin licitatie publica urmatoarele bunuri mobile conform lista anexa, in Bucuresti, str. Berzei nr. 12, corp A, et. 3, ap. 6, sector 1, averea mobila a debitoarei Cristea Victorina cu domiciliul in Bucuresti, str. Aleea Avrig nr. 10, bl. P5, sc. 3, ap. 92, sector 2, la cererea creditorului Stanciu Stanciulescu Ion cu domiciliul in Bucuresti, Izvorul Crisului nr. 12, bl.D4, sc.B, et. 1, ap. 13, sector 4. Pretul de pornire al licitatiei este de 8.540 L reprezentand valoarea totala a bunurilor expertizate. Sunt somati toti cei care pretind un drept asupra bunurilor sa-l anunte executorului inainte de data stabilita pentru vanzare, in termenele si sub sanctiunile prevazute de lege. Poate particia la licitatie orice persoana care, cel mai tarziu pana la inceperea vanzarii prin licitatie publica a consemnat la dispozitia BEJA Boambes-Badea in contul nr. RO74.CECE, B504.71RO.N000.0000 deschis la CEC-Bank SA Ag. Victoria cel putin 10% din pretul de incepere a licitatiei pentru bunurile pe care intentioneaza sa le cumpere (art.767 al 1 NCPCiv) si sa prezinte ofertele de cumparare;

5. FILIP Gabriela cu domiciliul in sat Valea Ciresului, str. Principala, com. Botoroaga, jud. Teleroman este citata la judecatoria sectorului 1 la data de 1 aprilie 2016, ora 8.30, cam 120, complet 13 - civil in calitate de debitoare in dosarul nr. 98281/299/2015, avand ca obiect ordonanta de plata in contradictoriu cu creditoarea Butan Gas Romania SA; ☎0767.551.160

6. NUMITA Constantin Ioana (Marioara), cu domiciliul necunoscut, este chemata in instanta la Judecatoria Bolintin Vale, camera sala 1, complet CJ 3, in data de 12 aprilie 2016, ora 09.00, dosarul nr. 2100/192/2014.

7. S.C. Dragu Logistics S.R.L., cu sediul in B-dul Iuliu Maniu nr. 425-431, sector 6, Bucuresti, inregistrata la O.N.R.C.- O.R.C.T.B. cu C.U.I. nr. 34599975 informeaza pe cei interesati ca s-a depus solicitarea pentru emiterea autorizatiei de mediu pentru activitatea repararea altor echipamente, cod CAEN 3319, desfasurata in Bucuresti, B-dul Iuliu Maniu nr. 425-431, sector 6. Informatii se pot solicita la sediul Agentiei pentru Protectia Mediului Bucuresti din sectorul 6, Aleea Lacul Morii nr. 1 (Barajul Lacul Morii- in spatele benzinariei Lukoil), intre orele 9.00-12.00, de luni pana vineri. Propuneri sau contestatii se pot depune la sediul A.P.M. Bucuresti in termen de 10 zile de la data publicarii prezentului anunt.

8. SE citeaza la Judecatoria sector 5, cu sediul in Bucuresti, str. Splaiul Independentei, nr.5, sector 4, Completul C8 civil, camera P46, ora 9,00 in dosarul civil nr.3299/ 302/ 2014 cu termen in 21.04.2016, uzucapiune de 30 de ani pentru imobilul situat in Bucuresti, str.Garoafei nr.83, sector 5, in calitate de parat Turturea Victor, cu ultimul domiciliu cunoscut in Romania, Bucuresti, str. Calea Ferentari nr.72, bl.1A, ap.21, sector 5, in calitate de reclamanti, fiind Alexandru Niculina, Alexandru Costel si Alexandru Constanta, toti domiciliati in Bucuresti, str.Garoafei, nr. 83, Sector 5;

9. UNIVERSITATEA de Arhitectura si Urbanism "Ion Mincu" Bucuresti organizeaza in data de 06.04.2016, orele 13,00 licitatie publica in vederea inchirierii unui imobil cu destinatia bazin de inot, situat in strada Larisa nr. 2, sector 6, Bucuresti. Caietul de sarcini poate fi ridicat in urma depunerii unei solicitari scrise de la sediul U.A.U.I.M. din strada Academiei nr. 18-20, sector 1, parter, Birou achizitii - Mihaela Gherghe. Data limita de depunere a ofertelor este 06.04.2016, ora 11,00. Relatii la tel.; ☎021.307.71.73

10. ZORILA Mariana cu ultimul domiciliu cunoscut in Giurgiu, str. Tineretului, bl. e. 3, sc. B, et. 2, ap. 31, jud. Giurgiu, este citata in calitate de parata in dosarul civil nr. 2265/236/2015, in data de 28.04.2016, ora 08.30, completul CN 14, sala 4, de catre reclamantul Mitoi Marian, domiciliat in Bucuresti str. Draganesti, nr. 1, sector 4, cu adresa de comunicare a actelor de procedura la sediul Cabinetului nr. 1, Avocat (Lupas Florentina - Ana) situat in Bucuresti, str. Otesani, nr. 67, bl. T 62, sc. A, ap. 31, sector 2, pentru actiune in constatare la Judecatoria Giurgiu;

56 Pierderi

AFACERI, DIVERSE

1. **ABONAMENT** RATB si legitimatie CFR, pe numele Visan Gabriel. Le declar nule; ☎0766.534.493

2. **ACT** Certificat Constatator al SC Neoart Designe PGD SRL, CUI RO21351810 Reg. Com. J40/5248/2007, Il declar nul. Negoi George ☎0720.389.315

3. **ACT** de concesiune nr.136/1994, pe numele Narion Mihalache, Bucuresti Parohia Bisericii Adormirea Maicii Domnului- Sos. Giulesti nr. 236-238, il declar nul.

4. **ACTE** la SC Apolo Exclusive SRL, certificat de radiere, certificat de inregistrare mentiune, certificat constatator, certificat de inregistrare; ☎0721.320.342

5. **ACTE** Registrul Comertului (acte pentru sediu si certificate constatatoare pentru sediul si punctul de lucru din bd. Iuliu Maniu nr. 57, bl. OD16, sc. C, et. 2, ap. 100, sector 6 si din Bd. Drumul Taberei nr. 42-44, chitanta din 27 oct. 2015 pentru Registrul cu suma de 270 L, pe numele Staicu Cosmina- Mihaela. Le declar nule;

6. **ATESTAT** taxi serie CPTX 91325 Carmet Catalin. Il declar nul.

7. **AUTORIZATIE** traducator numarul 17049 din 10.08.2006 pe numele Lucaci Raluca Mihaela. O declar nula; malukka2121@yahoo.com

8. **BONE,** menajere, ingrijitoare varstnici, recruteaza si in regim intern agentia Family Help; ☎0726.198.429/ 021.340.94.45 www.familyhelp.ro

9. **CARNET** student pe numele Aldaraj Rafid Jamaa Salih, il declar nul;

10. **CARNET** student si legitimatie de biblioteca pe numele Andreica Georgiana, Facultatea de Arhitectura de Interior, Universitatea Ion Mincu. Se declara nule.

11. **CARTE** tehnica taximetru Microsif seria 20321 al SC Ro-Stef SA. O declar nula;

12. **CERTIFICAT** constatator al punctului de lucru din Bucuresti, str. Turnu Magurele nr. 16-24, complex comercial D&A, Medison, stand B 07 al societatii comerciale Cris-Mon Import-Export SRL cu sediul social in Bucuresti, sector 6, Calea Giulesti nr. 136, J40/6259/1995, CUI : 7614431. Se declara nul.

13. **CERTIFICAT** constatator de la sediul social, SC Harsany Intellectual Ventures SRL, J23/1/2005, CUI 17092459, cu sediul in Comuna Corbeanca, sat Ostratu, cartier Paradisul Verde, str. Padurii nr. 9, Jud. Ilfov il declara pierdut si nul.

14. **CERTIFICAT** constatator nr. 292043 din 30.07.2013 pentru punctul de lucru din Bucuresti, sector 3, str. Vitejilor nr. 26, al SC Sahi Business SRL, J40/8195/2011, CUI 28781378. Il declar nul;

15. **CERTIFICAT** constatator pentru punctul de lucru situat in Bucuresti, Sector 3, Calea Vitan, nr. 242, Corp C1 magazin Camerele 3 si 4, al D.M.&G.V. Total Asig Agent de Asigurare SRL, J40/23194/2007, CUI: 22902152, Il declara pierdut si nul.

16. **CERTIFICAT** constatator pt. punctul de lucru Vacarenco N. Zamfira PFA cu sediul profesional in Bucuresti str. Campineanca nr. 3 bl. P109, sc. B, et. 4, ap. 53, camera 2, sector 3 F40/2779/2009, CUI 25637000, il declar nul;

17. **CERTIFICAT** constatator sediu social, il declara pierdut si nul SC A&G Ghita Transcom SRL, sediu: str. sold. Nita Ene, nr. 92, biroul nr. 5, sect. 2, Bucuresti, CUI: 31128094, J40/745/2013.

18. **CERTIFICAT** de inregistrare (CUI), seria BNR 0204852, eliberat la data 02.07.2003 Oficiul Natuonal al Registrului Comertului de langa Tribunalul Bucuresti al Sc Dumy Imobil Srl, Bucuresti, Str. Economu Cezarescu, nr.42, Sector 6; ☎0768.895.827

19. **CERTIFICAT** de inregistrare B nr. 2496780, precum si certificat constatator emis conform legii nr. 359/2004 la 23.01.2015, eliberate de Oficiul Registrului Comertului de pe langa TribunalUl Ilfov, pentru Iacobita Andrei persoana fizica autorizata, CUI 24754850, F23/349/17.11.2008, le declar nule; ☎0748.074.911

20. **CERTIFICAT** de Inregistrare in scopuri TVA, seria B nr. 0979530, emis in data de 06.03.2012, apartinand lui Negraru Romulus - Gabriel, persoana fizica autorizata, CUI 25175040. Se declara nul.

21. **CERTIFICAT** de inregistrare nr. B2845586/21.11.2013 eliberat de ORC de pe langa Tribunalul Bucuresti si certificat constatator nr. 396593/29.10.2013 ale SC Contfin Solutions SRL avand J40/17014/22.10.2004, CUI 16867301 cu sediul in Bucuresti Spl. Unirii nr. 45 bl. M15, sc. 2, et. 5, ap. 54, sector 3, le declar nule; ☎0721.225.215

22. **CERTIFICAT** de inregistrare seria B nr. 0201429, al societatii Transform Advertising SRL cu sediul in Bucuresti, sector 1, sos. N. Titulescu nr. 10, bl. 20, sc. C, et. 10, ap. 161, J40/7405/2003, CUI 15483957. Il declar nul;

23. **CERTIFICAT.** Ali Crist impex SRL inregistrata la Registrul Comertului sub nr. J40/1776/1992 si CUI 460190 anunta pierderea certificatului constatator aferent punctului de lucru din Bucuresti, sector 4, Sos. Giurigului nr. 123, bl. 4B parter, il declaram nul; ☎0744.317.441

24. **CERTIFICAT.** Dany SRL J23/2688/2002, CUI:RO6357402, declara pierdut si nul certificatul constatator pentru punctul de lucru situat in Bucuresti, sector 3, Calea Vitan, nr. 242, corpul c1 magazin, camerele 3 si 4, loc. Slanic Moldova, oras Slanic Moldova, str. Stefan cel Mare, nr. 89, judet Bacau, incinta compl. comerc. Autovit (Bucuresti sector 4, str. Splaiul Unirii, nr. 450, bloc ter. AA2), Str. Splaiul Unirii, nr. 450, bloc ter. AA3, str. Splaiul Unirii, nr. 450, compl. comerc. multifunctional Vitan-Barzesti Autovit, stand nr. AA1, Splaiul Unirii, nr. 450, sector 4.

25. **CERTIFICATE** constatatoare pentru sediul social si terti cu nr. 552991/ 20.07.2005 ale Alpin Top Expert Srl, cu sediul in Bucuresti, Str. Baia Mare, nr.2, bl.4, sc.A, et.3, ap.16, Sect.3, avand J40/ 12805/ 2005 si CUI 17801437. Le declar nule; ☎0737.036.881

26. **CERTIFICATUL** constatator nr.199698 din 23.04.2009 pentru sediul secundar din localitatea Busteni, B-dul Libertatii, nr.37, Jud. Prahova al Societatii Ozva Art Srl, cu sediul social in Bucuresti, Sector 3, Str. Foisorului, nr.15, bl.F9C, sc.1, parter, ap. 5, avand nr. de ordine in Registrul Comertului J40/ 20118/ 2006. Se declara nul; ☎0728.337.310

27. **CERTIFICATUL** constatator privind autorizatia de functionare la sediu al GBCS Human Resources SRL, J40/1686/2014, CUI 32785173, cu sediul in Bucuresti, Bd. Carol I, nr. 12, et. 1, birou nr. 5, sector 3. Il declar nul; ☎0731.349.710

28. **CIF** Ilioiu Elena Carmella Beatrice - avocat colaborator - pierdut. Il declar nul;

29. **CONTRACT** de vanzare - cumparare pe numele Stancu Mariana; ☎0764.474.221

30. **CONTRACT** de vanzare cumparare si proces verbal al casei pe numele Paval Alexandru si Paval Margareta sector 4 cer anularea lor; ☎0720.624.912

31. **DECIZIE** de incetare contract de munca, adeverinta vechime de la locul de munca, Mobexpert Berceni SRL, modificat in M&D Retail Berceni SRL, pe numele Ciorica Victor, declar pierdut;

32. **LEGITIMATIE** de camin (ASE-EAM) pe numele Chirita Iulia Miruna. O declar nula

33. **LEGITIMATIE** de student si de transport, Facultatea ASE, pe numele Constantin Alexandra, o declar nula.

34. **LEGITIMATIE** de transport Ratb, Gavan Ioana, Facultatea ASE. O declar nula.

35. **LEGITIMATIE** student pe numele Chita Claudia-Andreea, Facultatea de Management SNSPA. O declar nula;

36. **LEGITIMATIE** student pe numele Stoenica Andrei. O declar nula.

37. **LEGITIMATIE** Tarom, marca 31225, pe numele Russu Dorina Lucia, o declar nula; ☎0723.340.396

38. **ORIGINAL** D.G.R.F.P. nr. 239701/15.11.2013 emis pentru casa de marcat marca Datecs, model DP 25, seria 25007766 al SC Procosfin Comp SRL, CIF RO 9451608. Il declar nul.

39. **PIERDUT** contract de construire si PV de predare Primire., nr. 478/7 din 1978 - 7005/37/10.02/1978 Pe numele Popa Ioana si Popa Iulian - din str. Valea Ialomitei 2a, bl. 417d, ap. 71. Le declar nule; anuntul@3k.ro

40. **PIERDUT** Innogate Trade S.R.L., J40/10378/2009, CUI18120379 cu sediul in Bucuresti, Sos. Dudesti Pantelimon nr. 42, sc.C, et. 9, ap. 79, sec. 3 declar pierdut certificatul constatator emis pt sediul social. Il declar nul; office.actefirma@gmail.com

41. **PIERDUT,** Vhi Agent de asigurare s.r.l. cu sediul in com. Mogosoaia, str. Prelungirea Colentina nr. 17a, jud. Ilfov, j23/347/2014, cui 32759603 declar pierdut cui-ul societatii. Il declar nul; office.actefirma@gmail.com

42. **SC** Arcaffe To Go SRL declara pierdut certificat constatator pt punctul de lucru din Splaiul Independentei nr. 169, in incinta Spitalului Universitar de Urgenta Bucuresti. CIF RO25787040, J40/15290/2011. Se declara nul; office@arcaffetogo.ro

43. **SC** DPA Capital Consulting Projects SRL declara pierdut dosar consolidare imobil str. Nasaud, nr. 24c, declar nul; ☎0734.322.506

44. **TITLU** de proprietate pe numele Calin Rada, sat Artari, jud. Calarasi, nr. 87943, cod 103782. Se declara nul;

45. **TREI** carnete documente de control pentru transportul rutier de persoane prin servicii ocazionale national, seriile: 0041950, 0050801, 0041573; ☎0744.774.077

57 Diverse

AFACERI, DIVERSE

1. **ACORD credit rapid, rate lunare fixe, refinantari pentru salariati/ pensionari (inclusiv boala si handicap), varsta maxim 75 ani, venit minim 400 L; ☎0725.401.155**

2. **ACORDAM** avantajos imprumut garantie auto sau imobiliara. Rugam seriozitate; ☎0724.112.892

3. **ACORDAM** imprumuturi pe termen lung; ☎0773.783.687

4. **BULETIN** de Bucuresti, iau in spatiu persoane interesate de obtinerea cartii de identitate; ☎0786.147.471/ 0722.901.981

5. **BULETIN.** Iau in spatiu persoane pentru schimbare buletin, Bucuresti; ☎0731.701.613

6. **BULETINE** la cerere sau viza de flotant, dupa cum doriti, sector 6; ☎0723.888.849

7. **CAUT** persoana cu carnet de producator legume fructe, ofer lunar **100 L;** ☎0769.880.299

8. **CAUT** viza flotant sector 2 Bucuresti; ☎0720.912.505

9. **CAUTAM** colaboratoare 33-36 ani, necasatorita, absolventa ATF, nefumatoare, permis auto, abilitati, menegement; ☎0769.660.318

POŞTA ROMÂNĂ

C.N. Poşta Română

Direcţia Regională de Poştă Bucureşti

Oferă clienţilor prin cele 75 de oficii poştale informatizate amplasate pe întreg teritoriul Capitalei posibilitatea de a achita

• în mod rapid facturile:
- ROMTELECOM, ELECTRICA, ORANGE, COSMOTE, ZAPP, RDS, UPS -

• taxele şi impozitele pentru sectoarele 2 şi 3.

• ratele şi alimentarea contului curent pentru diverse bănci sau societăţi de credit
- RBS, MILLENIUM, CITIBANK EUROPE, CETELEM, BRD FINANCE, GARANTI BANK, ESTIMA FINANCE, EUROPE CREDIT, PORSCHE BANK -

POŞTA ROMÂNĂ

Doriţi o campanie publicitară deosebită?

Alegeţi serviciile de marketing direct ale POŞTEI ROMÂNE

Serviciile de promovare vă permit o comunicare directă cu clienţii prin distribuirea la nivel local, regional sau naţional de:

- *materiale promoţionale - foi volante, broşuri, pliante;*
- *afişe, reclame, cataloage publicitare de reclamă sau marketing*
- *probe sau eşantioane de mărfuri fără valoare comercială;*
- *C.D.-uri, dischete, casete.*

Servicii oferite:

- POSTMESAGER - imprimate neadresate fără menţionarea destinatarului;
- POSTMESAGER PLUS - imprimate semiadresate cu precizarea segmentului de destinatari ales de dumneavoastră;
- INFADRES - imprimate adresate cu precizarea numelui şi adresei destinatarului;
- INFADRES PLUS - o trimitere INFADRES care conţine şi discuri, benzi magnetice, casete, C.D. - uri, diskete, probe sau eşantioane comerciale, materiale de informare care nu fac obiectul comercializarii.

Informatii suplimentare:
Directia Regionala de Posta Bucuresti - Serviciul Marketing
Telefon: 314.18.01; Fax : 313.22.22
e-mail : b.marketing@posta-romana.ro

AFACERI, DIVERSE

10. **CEDEZ** contract inchiriere bufet in incinta Liceului Teoretic Traian, sector 2, Bucuresti. Relatii tel.; ☎0744.498.644/ 0763.961.710

11. **CEDEZ** spatii comerciale, magazin alimentar, bar, jocuri, hala Obor; ☎0722.414.555

12. **CEDEZ** urgent spatiu comercial, complet utilat pentru magazin alimentar; ☎0765.216.086

13. **COLESTEROL** mare? Krill Oil-Omega 369. De 48 de ori mai puternic decat Omega 3. Scade colesterolul rau cu -32%, creste colesterolul bun cu +44%. Promotie: la 180 capsule+15 capsule cadou si transport gratuit, ☎0764.477.646/ 0737.364.241 contact@krilloil.ro www.krilloil.ro

14. **COMUNA MARASESTI,** Jud. Arges, an constr. 1998, supr. 2.000 mp, hotel cu 11 camere, bai, balcoane, bucatarie, restaurant, anexe, dotat complet, inclusiv lenjerie si vesela, neg., **130.000 €;** ☎0722.237.239

16. **CREDIT** pentru toti in 48 ore cu doar 3 doc. Refinantari, bunuri in rate. Salariati varsta 28 ani salariu 780 L, pensionari/handicap varsta 43-75 ani pensie 400 L. Suma acordata intre 1.000-45.000 L in functie de venit. Carmen, ☎0765.356.512

15. **CREDIT** nevoi personale cu aprobare rapida, pensionari/salariati venit min 400 L, suma intre 1.000-44.000 L, ☎0725.401.149

17. **CREDIT** rapid 48 h salariati 28 ani vechime 6 luni 1.500 L, vechime 1 an min pe ec. Pensionari/ handicap minim 400 L. Suma acordata in functie de venit intre 1.000 L si 44.000 L. Refinantari acte credite. Petra; ☎0769.751.681

18. **CREDIT rapid vanzari/ pensionari, incepand cu 390 L, acordam si celor cu pensie handicap refinantam orice tip credit; ☎0765.977.668**

19. **CRIPTE.** Urgent vand 2 (doua) cripte Cimitirul Bellu Ortodox; ☎0727.320.158

20. **CUMPAR** diode putere si barca fibra Brates 3, vand semiremorca 500 kg germana si Damas pentru presa; ☎0723.121.848

21. **DOMN** 77 ani, caut pensionara 68-75 ani, din Bucuresti sau provinciala, nefumatoare pentru ajutor reciproc; ☎0773.738.730

22. **DOMN** Bucuresti doresc sa cunosc doamna varsta 55 ani, draguta, slabuta, pentru ajutor reciproc, eventual menaj usor. Rog detalii, mesaj; ☎0722.591.906

23. **DOMN** Bucuresti, nevicios, doresc sa cunosc doamna draguta, maxim 52 ani pentru ajutor reciproc. Variante; ☎0726.952.627

24. **DOMN** din Ilfov, caut doamna pentru ajutor in gospodarie, prefer provincie; ☎0766.248.636/ 021.267.32.15

25. **DOUA** (2) locuri de veci amenajate cu cate 3 cripte, in cimitirul Berceni II, vand fiecare cu **2.500 €;** ☎0722.261.100

26. **GROAPA** de veci, cimitir Sf. Vineri, disc., **1.500 €;** ☎0720.173.476

27. **IMPRUMUT,** buna, oferta, am oferit credite tuturor persoanelor avand nevoie de la 5.000 pana la 50 milioane de euro, cu o rataÂ| a dobanzii de 2% **100.000 €;** ☎0712.345.678 alain_le_clere@hotmail.com

28. **INCHIRIEZ** spatiu vopsitorie si tinichigerie auto complet echipata cu cabina, spatiu pregatire, depozit, cabina si scule. Suprafata 300 mp. Zona Berceni, **900 €;** ☎0762.448.093

29. **INTRETIN** ingrijesc persoana singura in varsta, financiar, material contra locuinta, acte notariale, clauza viagera, seriozitate; ☎0732.038.330

30. **LOC** de veci (2 locuri) cu constructie de marmura, liber, Cimitirul Catolic Nou Popesti Leordeni; ☎0766.299.602

31. **LOC** de veci Cimitirul Ghencea 2, trei cripte cu cruce de granuna, totul de marmura. **5.200 €;** ☎0764.397.022

32. **LOC** de veci in Cimitirul Buna Vestire, Giulesti - Sarbi, vand; ☎0722.242.112

33. **LOC** de veci la Cimitirul Vest 3 mp la Centura Bucuresti, negociabil, **500 €;** ☎0744.500.066

34. **LOC** de veci. Vand loc de veci in cimitirul Iancu Nou (fost Balaneanu). Pret negociabil, **3.500 €;** ☎0720.461.949

35. **LOC** veci 6 mp, Cimitirul Sf. Vineri; ☎0723.362.121/ 031.105.00.98

37. **MATERIALE** dintr-o casa pe care o demolezi tu. Usi, dusumele, cherestea; ☎0721.243.551

38. **MOTOSAPA** Mitsubishi, 6 cai putere, distanta de sapare 82 cm 35, vand, **900 L;** ☎0724.336.741/ 0768.044.956

39. **NUMEROLOG** cu experienta. Detalii la numarul de telefon ☎0771.201.436

36. MAGAZIN istoric 2 (februarie)/2016. Numarul recent al revistei, al 587-lea, de la aparitia ei in aprilie 1967, ofera, prin temele lui, articole diverse. Cateva dintre ele: Historia magistra vitae. O vorba goala? Contributia Romaniei la semnalul Trinh. Trei iubiri ale lui Brancusi. Moscopole. Antlantida aromanilor uitati in Balcani. Despre bucatari si nu numai... Crime ale soldatilor sovietici in Basarabia. Caminul lui Iuliu Maniu. Operatiunea "Neptun". Problema minoritatilor din Transilvania in viziunea Foreign Office-ului. Confesiunile lui Serghei Nicolau. Repatrierea cehilor si slovacilor din Romania. O "Ioana d`Arc" a Rusiei. Pe vremuri oamenii isi trimiteau scrisori. A fost odata ca niciodata. Un carnet de schite cu portrete militare de Constantin Lecca. Operatiunea "Furtuna 333". Nicolae Doicaru omul securitatii sau al sovieticilor. Povestea MI5 si MI6. Forum de educatie Asia - Europa la Bucuresti. Turism cu automobilul la inceputul secolului XX.

40. **PARTIDUL** Colectiv, nou, urgent, strangeri semnaturi, 1 leu semnatura, primiti liste, Zainea Fanel; ☎0723.959.497

41. **PENSIONAR** 67 ani caut doamna din provincie pentru menaj contra sprijin material si moral; ☎0720.484.245

42. **PENSIONAR** licentiat caut pentru cooperare o doamna singura. Asigur locuinta cu ramanere definitiva in spatiu; ☎021.628.66.20

43. **PENSIONARA** 66 ani cumpar locuinta cu ramanerea in spatiu a proprietarului. Posed casa de vacanta; ☎0728.833.660

44. **PENSIONARA** in varsta ofer gazda, conditii bune, pt. pensionar serios cca 80 ani, conditionat sa aiba auto si permis; ☎0799.525.171

45. **S.C.** Viknograd SRL, solicita transport pentru marfa 6 m lungime (pvc) in permanenta. Vladislav; ☎0751.100.800/ 031.425.36.94/ 031.425.36.95

46. **SECTOR 3,** cumpar licenta taxi SRL, pe Bucuresti; ☎0748.407.394

47. **SOLICIT inchiriere teren 20 mp, vad comercial, in vederea amplasarii unei masini fast food; ☎0729.396.434**

48. **TUICA** 100% naturala. Vand tuica foarte buna la gust tarie 32-33 grade, obtinuta exclusiv din vin si tescovina la cazan de cupru si foc de cuptor. Este 100% naturala, facuta de bunici, ultimii 15 litri, **11 L;** ☎0722.345.862 ludovic_ion@yahoo.com

49. **URGENT,** familie, cautam codebitor pentru credit prima casa. Oferim recompensa modesta, garantam seriozitate, **1.000 €;** ☎0768.465.965 paulbajanaru@gmail.com

50. **URGENT,** familie, cautaÂ|m codebitor pentru credit prima casa, oferim recompensa modesta, garantam seriozitate, **1.000 €;** ☎0773.896.759 pauliuilianbajanaru@gmail.com

51. **VAND** cavou marmura alba, superb, cimitir Iancu Nou, neg., **15.000 €;** ☎0784.438.496

52. **VAND** loc de veci Cimitirul Bellu Ortodex, neg., ☎0763.553.823

53. **VAND** posturi de lucru complete SH pentru coafor si mani-pedi., unghii tehnice, lichidare stoc, **500 €;** ☎0725.894.594

54. **VAND** urgent doua locuri de veci virgine, pozitie plan B, intrare principala. Pret de parohie- 3.000 lei per bucata, discutabil. Soseaua Chitilei, 3 statii de autobuz; ☎0767.345.145

55. **VINURI** nobile calitate superioara, pretul 6 lei/litrul, primim comenzi pt. evenimente, sticle personalizate, **6 L;** ☎0724.496.903

56. **VOLUNTARI,** ofer teren unei familii serioase si locuinta pentru ingrijire si ramanere in spatiu (eventual schimb); ☎0767.734.197

ANUNTURI ULTIMA ORA

Anunţurile urgente se primesc Marţi şi Joi până la ora 16, Sâmbătă până la ora 14

● MARŢI ➔ în ediţia de Miercuri ● JOI ➔ în ediţia de Vineri ● SÂMBĂTĂ ➔ în ediţia de Luni ● La sediile redacţiei şi agenţiile de publicitate

PRESTĂRI SERVICII

Construcţii

ECHIPA constructori antialcoolica, executam case la rosu/ cheie, garduri, fose. Maxima seriozitate, calitate garantata, preturi accesibile pt. toate buzunarele; ☎0721.412.434/ 0767.921.157

EXECUT renovari de apartamente, rigips, zugraveala, sape, gresie, faianta, polistiren; ☎0746.468.124

MONTAJ parchet toate tipurile, raschetat, lacuit, masini profesionale cu aspirator, preturi minime, seriozitate; ☎0763.798.090/ 0724.704.188 www.raschetare-parchet-profesional.ro

ZUGRAV de criza, particular, zugraveli, lavabila, gleturi, vopsitorii in ulei etc., particular, preturi de criza; ☎0770.306.322/ 0742.419.991

Reparaţii

ANVIRUS aplicare soft, depanare (re)instalare computere - laptopuri, la domiciliul dvs. inclusiv weekend; ☎0723.984.654/ 0768.790.654

TAPITER tamplar constructor canapele reconditionez canapele, coltare living, cu imitatii piele, stofa murara, urata, crapata, lasate; ☎0737.941.387

Diverse

ALICE, blonda matura, ofer masaj de relaxare totala si tonifiere, la domiciliul meu, servicii de calitate, Dimitrie Cantemir, Budapesta, Tineretului, ac, **100 L;** ☎0767.752.256/ 0730.967.399

ANUNTURI ULTIMA ORA

Anunţurile urgente **se primesc Marţi şi Joi până la ora 16, Sâmbătă până la ora 14**

● **MARŢI** ➔ în ediţia de Miercuri ● **JOI** ➔ în ediţia de Vineri ● **SÂMBĂTĂ** ➔ în ediţia de Luni ● **La sediile redacţiei şi agenţiile de publicitate**

>>> continuare din pag. 50

PERSONAL curatenie. Clinica privata angajeaza personal curatenie, conditii deosebite; ☎0756.200.044

PERSONAL pentru curatenie in centru comercial din zona Drumul Taberei, la un program de 8 h/zi. Oferim un salariu atractiv. Rugam seriozitate. Societate comerciala, angajam urgent; ☎0767.322.011

PERSONAL pentru curatenie in centrul comercial din zona Pantelimon. Conditii: seriozitate. Oferim un salariu atractiv. Societate comerciala, angajam urgent Tel.; ☎0723.313.526

PIZZAR. Restaurantele Trattoria Buongiorno recruteaza personal pentru urmatoarele posturi: ospatar, picol, bucatar, ajutor bucatar, pizzar, brutar, menajera. Pachet salarial motivant, in functie de performanta. CV la e-mail: ☎0730.199.150 alina.patentasu@city-grill.ro

PORTAR, ingrijitor curte si parcare angajeaza SC Rom Control Data SRL. Relatii la tel; ☎021.204.74.96

POST. Salon zona Colentina inchiriaza post de coafor si post de manichiura; ☎0724.548.532/ 0729.254.575

PREGATITOR vopsitorie, Car Expert Auto Center, Sos. Pipera - Tunari nr. 1, Voluntari, Ilfov, seriozitate, pasiune pentru masini, spirit de echipa. Salariu 2.000-2.500 L, in functie de pregatire si eficienta; ☎0752.767.676 office@carexpertauto.ro www.carexpertauto.ro

PROMOTER. Angajez cu/fara experienta, mediu placut de lucru, castiguri semnificative, posibilitate de avansare. Zona Goerge Cosbuc, sector 4; ☎0784.863.430

REPREZENTANT vanzari. Firma internationala dezvolta departamentul de vanzari (7 locuri). Experienta nu este necesara. Programari interviu la tel.; ☎0728.650.079

REPREZENTANTI vanzari publicitate, ziarul Anuntul Telefonic si www.anuntul.ro angajeaza pentru departamentele Redactie si Vanzari Publicitate, absolvente studii superioare sau student cu posibilitate de lucru full-time, persoane cu bune abilitati de comunicare si negociere, dinamice, perseverente. Oferim salariu fix, negociabil periodic + comision 10-20% + bonusuri. Experienta in domeniu nu este necesara, se asigura trainingul. In vederea programarii interviului de angajare, CV-urile se trimit la adresa de e-mail: redactori@anuntul.ro

RIGIPSARI, finisori, zugravi pentru lucrari in Bucuresti, asiguram cazare - firma constructii; ☎0746.214.604

SOFER categoria B, la firma Lindab, pt. director general; ☎0731.845.724

SOFER serios, categoria C, camion de 18 t, distributie tara, salariu motivant, de preferinta sector 6, Drumul Taberei; ☎0723.396.630

SOFER taxi, cu atestat; ☎0761.907.856

SOFER tir prelata, curse intern, Voluntari- Afumati, Ilfov pt. SC; ☎0722.604.794

SOFER. Angajez sofer camion platforma, atestat transport marfa; ☎0751.177.444

SOFERI taxi cu atestat, masini 2015 colantate la Leone, 100 L/24 h; ☎0767.462.312

SOFERI taxi cu atestat, masini 2015 colantate la Leone, plan 100 lei la 24 ore; ☎0767.462.312

SPALATORI vase pentru Club Piranha, Splaiul Independentei 313. Relatii la: ☎0751.280.878/ 0747.367.705 office@clubpiranha.ro

SPALATORI. Spalatorie auto angajeaza spalatori auto cu experienta in zona Valea Oltului - Drumul Taberei, salariu foarte avantajos; ☎0724.183.370/ 0726.014.320

STIVUITORIST si manipulanti marfa. S.C. Agrirom S.R.L. distribuitor produse alimentare. Sos. Andronache 203. ☎0741.092.278

STRUNGAR, frezor. S.C. Robnec SRL angajeaza pentru alezare honuire bloc motor; ☎0722.552.177/ 0726.174.400

TAMPLAR in pal melaminat cu foarte mare experienta pentru punctul de lucru Pipera- Voluntari. Salariu 1.700- 2.700 lei/luna; ☎0744.181.187/ 0767.803.124

TINERE, vrei un job cu venituri foarte mari? Job stabil si bine platit pentru doamne si domnisoare peste 18 ani. Oferim o tableta la angajare, 600$ bonus la angajare, venituri colosale. Posibilitate credit nevoi personale, casa si masina. Servicii gratuite de infrumusetare. Abonamente medicale la cea mai buna clinica privata din Romania. Suna acum la tel. sau da-ne un beep si te sunam noi. Nuditatea interzisa; ☎0764.136.865

VANZATOARE covrigarie- patiserie, zona Obor; ☎0721.841.013

VANZATOARE la magazin mezeluri-legume. Salariu atractiv, sector 2; ☎0769.920.108/ 0747.089.999

ZIDARI, electricieni, instalatori cu foarte mare experienta pentru punctul de lucru Voluntari- Pipera. Salariu 1.700- 2.700 lei/luna; ☎0744.181.187/ 0767.803.124

ZUGRAV angajez pentru lucrare faianta gresie; ☎0722.308.308

Cereri locuri de muncă

DORESC sa ingrijesc batrana - batran cu ramanere in spatiu. Dupa ora 17:00; ☎0761.860.787

INFIRMIERA ingrijesc batrana, batranvineri, sambata, duminica. Numai zonele 13 Septembrie, Piata Unirii, Piata Romana. Rog familii deosebite si seriozitate dupa ora 15; ☎0769.835.783

INGRIJIRE batrani la domiciliu. Acord asistenta de specialitate pentru persoane in varsta sau cu dizabilitati cu ramanere in spatiu; ☎0751.184.776

IMOBILIARE VÂNZĂRI

Imobiliare vânzări

1 MAI -Grivita, Piata Chibrit, semidec., et. parter/1, 90 mp, 1938, vila solida, curte, 2 intrari, renovat, parchet, gresie, faianta, termopan, centrala , boxa subsol 12mp, zona linistita, comision 0. **85.000 €;** ☎0743.174.433

13 SEPTEMBRIE Marriott, dec., 70 mp, 1987, 3 camere, geam exterior, etaj intermediar, loc parcare, parchet, termopane, negociabil, **92.500 €;** ☎0722.732.975 axadomenii@yahoo.com

13 SEPTEMBRIE Sebastian, Dorneasca, dec., et. 7/8, 83 mp, 1989, 3 cam., renovat bine intretinut, partial mob/utilat, 2 balcoane, geam aerisire baie, Liceu Odobleja, Prosper, Carrefour, acte, credit **81.500 €;** ☎0722.520.983/ 0762.820.161 madalina.visoiu@fpcimobiliare.ro www.wiki-imobiliare.ro

ALEX OBREGIA, 9/10, 3 cam., dec., 65.000 €; Stefan cel Mare, 7/10, semidec., 3 cam., 78.000 €; Hasdeu-Obor, 5/10, dec., 3 cam., 71.000 €; Crangasi, p/4, semidec., 51.500 €; ☎0733.657.211

ALEXANDRIEI SOSEAUA, 3 cam., t- 1.000 mp, cu deschidere la Sos. Alexandriei, casa ideal investitie, afacere, toate utilitatile, **98.000 €;** ☎0762.000.067/ 0720.209.250

ALEXANDRIEI SOSEAUA, intravilan, vand 1,3 ha teren, urbanism P+4, iesire la 2 strazi, D- 65/70 m, fata 45/60 m spate, toate utilitatile, cladiri / demolabile, canalizare (fost spital TBC), **220 €/mp;** ☎0733.483.447

ALEXANDRIEI SOSEAUA, Rostar, 150 mp, 2013, 5 camere penthouse, toate utilitatile, loc parcare, rate dezvoltator, urgent, **65.000 €;** ☎0742.957.545/ 0762.000.067

ALEXANDRU OBREGIA - Covasna - Scoala 108, 4 cam., 7/10, dec., 66.500 €; Lunca Barzesti, 4 cam., p/4, 75.000 €; ☎0733.657.211

ALEXANDRU OBREGIA - Cultural, gars., 40 mp, 10/10, dec., 32.500 €; Victoriei - Novotel, gars., 40 mp, 2/3, dec., 35.000 €; Smardan - Selari, gars., 2/2, 18 mp + boxa 12 mp, 32.500 €; ☎0733.657.211

APUSULUI COMPLEX Militari, 2300 mp, d. 40 m, teren, p+8, toate facilitatile, neg., **240 €/mp;** ☎0730.668.454

ARMENEASCA - Biserica, gars. 18 mp, 1/6, 23.000 €; Kogalniceanu, gars., 2/2+pod, 27 mp, centrala, 27.000 €; ☎0733.657.211

ARMENEASCA, casa singur curte, 5 camere+ 2 magazii, sc=200 mp, st.=550 mp, CU=p+5, neg., **550.000 €;** ☎0730.668.454

AUREL PERSU - Dealu Babii, teren 800 mp, d. 25 m - 115.000 €; Gazarului - Soimus, teren 360 mp, d = 25 m, cu casa 4 camere - 170.000 €; ☎0733.657.211

AVIATIEI, et. 2/4, 67 mp, 1985, acces metrou, 2 cam., suprafata generoasa, 2 balcoane, geam baie, termopane, spatii depozitare, pret negociabil **88.000 €;** ☎0722.732.975 axadomenii@yahoo.com

BAICULUI, Electronica, dec., et. 1/4, 60 mp, 1984, ap. 2 camere, confort 1, stradal, bucatarie americana, gresie, faianta, parchet, fara imbunatatiri, accepta credit, **48.000 €;** ☎0729.039.155

BASARABIA - Lia Manoliu, gars., 1/3, dec., 24.000 €; Colentina Pod, gars., 4/4, 26 mp, 24.000 €; ☎0771.131.867

BERCENI - Panselelor, 2 cam., dec., p/4, 51.500 €; Domenii - 1 Mai - Virgil Plesoianu, 2 cam., 32 mp, p/pod, 32.000 €; ☎0733.657.211

BERCENI D. gazarului, semidec., et. 4/4, 38 mp, 1970, 2 cam., confort 2, gresie, faianta, termopan, **29.000 €;** ☎0730.449.478/ 0762.814.300

BERCENI Secuilor, semidec., et. 3/8, 51 mp, 1964, vand 2 camere, cf.1, g, f, p stejar+ balcon inchis, zugravit proaspat, structura beton, **52.000 €;** ☎0733.483.447

BERCENI Str. Ghimpati, dec., et. 7/10, 55 mp, 1978, ap. 3 camere, confort 2 sporit, liber, curat, toate actele, balcon mare, acc credit, **40.000 €;** ☎0731.136.698/ 0768.322.642 carmen_alice82@yahoo.com

BERCENI str. Stinjeneilor colt cu Soseaua Berceni, semidec., et. 2/8, 90 mp, 1981, 4 camere, bloc, reabilitat, gresie, faianta, termopan, 2 grupuri, sanitare, 2 balcoane, vedere, mixta, toate, actele, pret negociabil **70.000 €;** ☎0762.288.289/ 0721.864.861 expocardinal@yahoo.com

BERCENI, Big, stradal, Oltenitei, primul bloc langa metrou, semidec., et. 6/8, 71 mp, 1980, bloc stradal vedere spate, scoala, imbunatatiri, 2 bai, 1 balcon, **67.500 €;** ☎0758.089.602

BRAGADIRU, Pod, centura, 450 mp, premium, teren zona vile, toate utilitatile, **50 €/mp;** ☎0762.000.068/ 0720.209.250

BRANCOVEANU, dec., et. 6/8, 97 mp, 1986, acces parc, 6 min. metrou, 4 camere, gresie, faianta, parchet salcam, aer conditionat, usa metalica, geam baie, negociabil **93.000 €;** ☎0722.732.975 axadomenii@yahoo.com

BUCUR OBOR, 217 mp, d. 8 m, teren certificat UINFO, POT max. 70%, CUT max. 3, s+p+3+m, **137.000 €;** ☎0756.923.564

BUCURESTII NOI dec., et. parter/3, 74 mp, 2012, vand 3 cam, parter inalt, cu balcon, imobil select cu locatari civilizati, finisaje de calitate superioara, accept orice tip de credit bancar, **79.000 €;** ☎0722.554.900/ 0767.789.578

BUCURESTII NOI Jimboliei, dec., et. 2/3, 62 mp, 2014, vand 2 camere, confort 1, 1 gr. sanitar, 2 balcoane cat apartamentul bucatarie+ baie inchis, gresie, faianta, parchet, la cerere, liber, **59.500 €;** ☎0733.483.447

BUCURESTII NOI, S.U. 80 mp, curte 500 mp, 3 cam., 2003, la cheie, vand casa P+ Pod mansardabil, constructie din BCA+ anexe si garaj, cu toate facilitatile apa, gaze canalizare, centrala - la pret de teren, **115.000 €;** ☎0723.161.633

BUSTENI -la 500 m de soseaua principala, S.U. 250 mp, 5 cam., 1999, la cheie, vedere spre munte (la parter livingul+bucatarie+ dormitor+o baie, la etaj: dormitor cu baie proprie+ 3 dormitoare+ o baie, **50.000 €;** ☎0766.272.562/ 0729.422.945

CAROL -Rosetti, 145 mp, 5 camere, et. 4, fara bulina, **130.000 €;** ☎0756.923.564

CAROL PARC - ANAF - Cutitul de Argint, 2 cam., 37 mp, semidec., curte comuna 24 mp - 33.500 €; Unirii - 11 Iunie, 2 cam., 1/2, semidec., 50 mp - 37.000 €; ☎0733.657.211

CENTRAL teren pentru vila, bloc, pozitie buna; ☎0756.232.884

CERNICA, 17000 mp, teren dubla deschidere mare, lotizabil, padure, pretabil cartier firme afacere, urgent, ofer comision, **9 €/mp;** ☎0727.616.231

CHIBRIT PIATA, semidec., et. 1/8, 70 mp, 1964, 3 cam., fara imbunatatiri, parchet, anvelopat, stradal, cadastru, **55.000 €;** ☎0722.629.920

COLENTINA - Nicolae Apostol, casa 4 camere, 105 mp, T - 250 mp, d. 16,5 m - 65.000 €; Colentina - Moroieni, casa 3 camere, 70 mp, T - 250 mp, d. 12,5 m - 56.500 €; ☎0771.131.867

COLENTINA -D-na Ghica, BCR, Str. Sinaia, dec., et. 5/10, 66 mp, 3 camere, bloc in curs de reabilitare, al doilea rand de blocuri, zona linistita, acte in regula. Vec: Tei, Fundeni, Obor, **51.500 €;** ☎0766.272.564

COLENTINA -Doamna Ghica,BCR, Str. Sinaia, dec., et. 5/10, 66 mp, 3 camere, bloc in curs de reabilitare, al doilea rand de blocuri, zona linistita, acte in regula. Vec: Tei, Fundeni, Obor, **51.500 €;** ☎0766.272.562

COLENTINA -intre Mc'Donald's si scoala 39, semidec., et. 10/11, 72 mp, 3 camere, cu imbunatatiri, vedere fata-spate, cu vedere spre lac. La doua minute de parc, piata Vec: Fundeni, Obor, Tei, **50.000 €;** ☎0766.272.562/ 0729.422.945

COLENTINA D-na Ghica, semidec., et. 1/10, 42 mp, 1974, 2 camere, confort 2, cu imbunatatiri: gresie, faianta, termopan, cadastru, intabulare, bloc reabilitat, plata cash, discutabil, **39.000 €;** ☎0764.641.758/ 0728.848.431/ 0722.256.664 cordialimobiliare@yahoo.com www.cordialimobiliare.ro

COLENTINA SOSEAUA Dristor Kebap, circular, et. 9/10, 55 mp, 2 camere, cf 1, mobilat modern, utilat, gresie, faianta, t, usi interior, AC, Led Samsung, canapele piele, combina, cadastru, energetic **54.000 €;** ☎0722.295.546

COLENTINA, langa artera principala, casa locuibila, construibil vila, bloculet, avantajos; ☎0767.774.900

COMUNA CERNICA, 688 mp, d. 11 m, intravilan, teren, 11.5x38, 10x25, intabulare, curent, canalizare, asfalt, gaze la 200 m, central, intrare prin Autostrada Soarelui, Cernica, Glina 12 km, neg., **20 €/mp;** ☎0751.199.635

COMUNA PANTELIMON Strada Tractorului, 206 mp, d. 12 m, intravilan, teren vanzare, cu deschidere 12/18 m, stradal. Acte in regula. Oferit de agentie, **20.000 €/buc;** ☎0731.950.455/ 0723.762.355/ 031.425.01.75 investimobiliare76@yahoo.com

CONTESTI, Dambovita, vand teren intravilan 2.000 mp, extravilan 6.500 mp; ☎0744.676.238

COSTIN GEORGIAN, Bulevardul 1 Decembrie 1918 intersectiei cu Basarabiei, dec., et. 3/8, 78 mp, 1989, 3 camere, vedere mixta, 2 grupuri sanitare, reabilitat, aer conditionat, usi interioare noi, gresie, faianta, parchet, termopan, aproape de metrou, **75.000 €;** ☎0765.709.966 trat_cons@yahoo.com

COTROCENI - Carol Davila, 4 cam., semidec., 118 mp, et. 1/1+pod, 125.000 €; Armeneasca, 4 cam., dec., 120 mp, 1/1+pod, 125.000 €; ☎0771.131.867

CRANGASI Lacul Morii, 11700 mp, d. 90 m, intravilan, vand teren, PUZ, P+nelimitat - 70% CB3, iesire la 2 strazi P+6+8 P+22, toate utilitatile, Pret negociabil, **420 €/mp;** ☎0733.483.447

CRANGASI, Constructorilor, semidec., 50 mp, 1970, 2 camere, cf. I, finisat, usa metalica, mobilat, utilat, ☎0731.159.199

DECEBAL, adiacent, dec., et. 2/4, 61 mp, 1985, acces 6 min. metrou, 2 cam., bloc 4 nivele, spatios, loc parcare ADP, balcon pe living, pret negociabil **77.000 €;** ☎0722.732.975 axadomenii@yahoo.com

DINICU GOLESCU Gara de Nord, 494 mp, d. 15 m, intravilan, teren, constructie demolabila, Certificat urbanism S+P+2+M, toate utilitatile pe teren, **240.000 €;** ☎0720.663.399 siadconcept@gmail.com

DOROBANTI CALEA dec., 44 mp, - Grigore Alexandrescu, 2 cam., p/pod, curte 20 mp, **38.000 €;** ☎0733.657.211

DRISTOR - Kaufland, dec., et. 3/8, 68 mp, 1981, acces metrou, ap. 3 cam., renovat partial, geam la baia mare, luminos, loc parcare ADP, acte la zi, negociabil **74.500 €;** ☎0722.732.975 axadomenii@yahoo.com

DRUMUL SARII -13 Septembrie, dec., et. 3/4, 58 mp, 1992, 2 camere, bloc 4 nivele, luminos, renovat complet (gresie, faianta, parchet, termopane, aer conditionat, balcon inchis), loc parcare, negociabil **69.000 €;** ☎0722.732.975 axadomenii@yahoo.com

DRUMUL TABEREI Bd Timisoara, Sibiu, dec., et. 3/10, 70 mp, 1979, 3 cam., bl. bine pozitionat, ap. luminos, bine intretinut, cu imbunatatiri si avantaje multiple, geam aerisire baie, acte, credit, neg., **73.500 €;** ☎0722.520.983/ 0762.820.161 madalina.visoiu@fpcimobiliare.ro www.wiki-imobiliare.ro

DRUMUL TABEREI Brasov, semidec., et. 3/10, 50 mp, 1969, 2 cam. bl monolit, bine pozitionat, apartament intretinut, imbunatatiri, baie cu geam aerisire, acte, credit, gradinita, scoala, Cora, Afi, ratb, **52.000 €;** ☎0722.520.983/ 0762.820.161 madalina.visoiu@fpcimobiliare.ro www.wiki-imobiliare.ro

DRUMUL TABEREI Moghioros, Poiana Muntelui semidec., et. 8/9, 70 mp, 3 camere, imbunatatit (g, faianta, parchet, t, um) 3 balcoane, mobilat si utilat modern, intabulat, doar cash, **59.000 €;** ☎0735.051.778

DRUMUL TABEREI Valea Oltului, dec., et. 1/4, 50 mp, 1975, ap. 2 camere, gresie, faianta, termopan, bucatarie spatioasa (10 mp), gradinita, scoala, centru comercial, viitoare gura de metrou, parc, **45.000 €;** ☎0773.937.205 www.evocasainvest.ro

DRUMUL TABEREI, Drumetului, Kaufland, semidec., et. 1/10, 67 mp, 3 cam., cf. 1, 2 balcoane, fara imbunatatiri, neg., **56.000 €;** ☎0720.209.250

GHENCEA, Dantelei, 2011, vila t- 538 mp, d- 38 m, p+1+m, constructie nelocuita, centrala, pomi pe rod, gazon, merita vazuta; ☎0762.000.067/ 0742.957.545

GIURGIULUI Lidl, semidec., et. parter/4, 40 mp, 2 cam., fara imb., **28.000 €;** ☎0727.483.230

IANCULUI, et. 1/8, 70 mp, 1980, acces metrou 5 minute, 3 camere, geam la baie, gresie, faianta, parchet, termopan, aer conditionat, liber, pret negociabil; ☎0722.732.975 axadomenii@yahoo.com www.axadomeniinternational.ro

ION MIHALACHE, semidec., et. 7/7, 50 mp, 1965, 2 camere, renovat, gresie, faianta, parchet, termopan, usa metalica, aer conditionat, vedere spate, balcon, se accepta si credit, **47.000 €;** ☎0720.663.399 siadconcept@gmail.com

ION MIHALACHE, semidec., et. 1/8, 60 mp, 1975, 3 cam. confort 1, parchet stejar, t+ 2 debarale+ nisa, reabilitat, intabulat, beton armat, vedere stradala, fara imbunatatiri, camera video pe scara, bani cash, **58.000 €;** ☎0733.483.447

JILAVA, S.U. 80 mp, curte 200 mp, 2014, la cheie, casa individuala, dec., discutabil, **35.500 €;** ☎0767.875.400

KOGALNICEANU, dec., et. 2/8, 110 mp, 1940, ap. 4 camere, renovat, g, m, c, alarma, 2 bai, instalatii electrice si sanitare noi, risc seismic, **68.000 €;** ☎0720.663.399 siadconcept@gmail.com

LACUL TEI Teiul Doamnei, dec., et. 1/8, 56 mp, 1984, 2 cam. semistradal, langa parc, facultate, imbunatatiri, g, f, p, t, um inst. noi, centrala proprie, bucatarie mobilata, cadastru, intabulare, **62.500 €;** ☎021.688.08.67/ 0722.614.867

LILIECI, Ialomita, S.U. 100 mp, curte 3400 mp, 4 cam., 2005, la rosu, proprietar, casa cadastru, intabulare, zona linistita, pomi fructiferi, curentul si apa sunt in fata portii, neg., **38.500 €;** ☎0762.198.907

LUNGULETU - Sat Poiana, 43 km Bucuresti, casa 2 camere, caramida, 50 mp, T - 1.500 mp, 13.500 €; Gaesti - Morosan -sat Zavoiu, 63 km Bucuresti, casa 3 cam., 12.500 €; ☎0733.657.211

MATEI BASARAB -Calea Calarasilor, dec., et. 1/7, 63 mp, 1993, 2 camere, etaj 1, bucatarie generoasa, balcon spatios, termopane. Acces facil Piata Unirii si Piata Muncii, pret negociabil **81.000 €;** ☎0722.732.975 axadomenii@yahoo.com

MIHAI BRAVU Obor- Iancului stradal, langa metrou, dec., et. parter/8, 35 mp, 1963, gars. intrare- vedere spate, reabilitat termic, usa metalica t, elib. rapid, cadastru, preferabil cash, **33.500 €;** ☎021.688.08.67/ 0722.614.867

MIHAI BRAVU, et. 7/10, 65 mp, 1963, acces 4 minute Metrou Piata Iancului, ap. 3 cam., spatios, parchet masiv, usa metalica, geam baie, spatii depozitare, vedere mixta, pret negociabil **62.500 €;** ☎0722.732.975 axadomenii@yahoo.com

MIHAILESTI, S.U. 125 mp, curte 661 mp, 3 cam., 1968, la cheie, vand casa caramida, 3 camere + bucatarie stil vagon, c. electric + apa + canalizare, invelita cu tabla, libera, **22.000 €;** ☎0733.483.447

MILITARI Chiajna, Rosu, S.U. 230 mp, curte 100 mp, 5 cam., 2005, la cheie, vila p+1+m, teren 270 mp, deschidere 13 m, amprenta sol 127 mp, singur curte, renovata complet, centrala termica, garaj, negociabil **139.000 €;** ☎0722.732.975 axadomenii@yahoo.com

MILITARI, Iuliu Maniu, Cora, Lujerului, dec., et. 3/7, 90 mp, 1976, 2 gr. san, imbunatatiri, liber, **75.000 €;** ☎0745.520.120/ 0723.150.492

MILITARI, Pacii, semidec., et. 7/9, 33 mp, 1980, gars. particular, bloc mixt, renovata recent, balcon inchis termopan, aer conditionat, usa metalica gresie, faianta, parchet, usor negociabil, **35.000 €;** ☎0726.806.016

MOSILOR, 2015, 3 camere, spatios, terasa mare, pretabil firma/ locuinta, pozitie unica, geam baie, 2 gr. sanitare, avantajos; ☎0756.232.884

MUNCII Delea, Calea Calarasi, dec., et. 3/8, 63 mp, 1989, acces metrou 5 min., 2 cam., bloc monolit, termopane, spatios, pret negociabil **85.000 €;** ☎0722.732.975 axadomenii@yahoo.com

NERVA TRAIAN, Timpuri Noi, dec., et. 5/8, 65 mp, 1990, acces 5 min. metrou, 2 cam., bloc monolit, spatios, luminos, gresie, faianta, termopane, calorifere schimbate, pret negociabil **88.000 €;** ☎0722.732.975 axadomenii@yahoo.com

OBOR -Colentina dec., et. 9/10, 71 mp, ap. 3 camere, super oferta, la 200 m de metrou si 100 m de piata, curat, doua balcoane, imbunatatiri, stradal. Bloc in curs de reabilitate. Vec: Mosilor, Stefan cel Mare, proprietar, **63.500 €;** ☎0766.272.562/ 0729.422.945

OBOR -Iancului semidec., et. 4/10, 70 mp, ap. 3 camere, renovat total nou 2015 (g, f, p, t, a/c, usa met. instal si usi noi), 2 grupuri sanitare, 2 debarale, randul 2 de blocuri. Vec: Mosilor, M. Bravu, Stefan ce Mare, **66.200 €;** ☎0766.272.562/ 0729.422.945

OBOR Colentina, Teiul Doamnei Sectia 7, Berindei, dec., et. 3/10, 40 mp, 1977, 2 cam. imb. recente, g, f, p, t, um , ac, usi noi, instalatii noi, orientat pe mijloc, loc parcare ADP, cash, **36.500 €;** ☎021.688.08.67/ 0722.614.867

OBOR, Colentina, vav Kaufland, planul 2, dec., et. 7/10, 52 mp, 1970, 2 cam., aproape metrou, cf. 1, bloc din caramida, pe mijloc, orientare, S-E, scara curata, imb., p, cadastru, cash, pret bun, **43.500 €;** ☎021.380.28.14/ 0737.435.628

OLTENITEI - Piata Sudului, et. 1/10, 82 mp, 1982, acces metrou, parc, 4 cam., termopan, centrala termica, vedere spate, luminos, necesita renovari, pret negociabil **79.000 €;** ☎0722.732.975 axadomenii@yahoo.com

OLTENITEI SOSEAUA, dec., et. 8/8, 51 mp, 1981, vand 2 camere, cf. 1, um, t, p, f, g, instalati electrice si sanitare schimbate+apometre, disc., **51.000 €;** ☎0733.483.447

OTOPENI, Odai, Brancoveanu, 695 mp, d. 18 m, teren 2 parcele, utilitati, zona de vile, urgent, pret negociabil; ☎0762.000.068/ 0742.957.545

PAJURA, dec., et. 5/9, 69 mp, 1976, ap. 3 camere, baie, logie la sufragerie, parchet lemn masiv, termopan, loc parcare, se accepta credit Prima Casa, 61.000 €; ☎0720.663.399 siadconcept@gmail.com

PANDURI, dec., et. 5/8, 70 mp, 1990, ap. 3 cam., stradal, bloc monolit, luminos, 2 bai, vedere mixta, fara imbunatatiri, pret negociabil; ☎0722.732.975 axadomenii@yahoo.com

PANTELIMON -Morarilor - colt cu Fundeni, dec., et. 5/8, 70 mp, 1984, ap. 3 camere, 2 bai, 3 debarale, centrala proprie, partial renovat (gresie, faianta, parchet, termopane, usa metalica, 3 ac). Vec.: Titan, C. Georgian, Basarabiei, 62.500 €; ☎0766.272.562

PANTELIMON Spital, dec., et. parter/10, 60 mp, 1978, ap. 3 camere, confort 2 sporit, gresie, faianta, parchet, termopan, usa metalica, modest, 41.000 €; ☎0731.136.698/ 0768.322.642 carmen_alice82@yahoo.com

PANTELIMON Spital, str. Marcu Armasu, semidec., et. 5/10, 40 mp, 1978, ap. 2 camere confort 2, gresie, faianta, parchet, termopan, usa metalica, 35.000 €; ☎0731.136.698/ 0768.322.642 carmen_alice82@yahoo.com

PANTELIMON, 3 cam., et. 2 si 2, 2 gr. sanitare, geam baie, 2 balcoane mari, metrou, spatios + similar Titan, dec., avantajos; ☎0756.232.884

PANTELIMON, et. 1/4, 29 mp, 1970, vand 2 camere, confort 3, gaze, parchet, faianta, gresie, usa metalica, intabulat, 2 balcoane la geam, parcare in fata blocului, nediscutabil, **26.500 €;** ☎0733.483.447

PANTELIMON, Parcul Florilor, dec., et. parter/4, 63 mp, 1982, 3 cam., cf. 1, g, f, t, usa metalica, urgent; ☎0762.000.068/ 0742.957.545

PANTELIMON, Piata Delfinului, dec., et. 3/8, 70 mp, 1986, 3 camere, confort 1, gresie, faianta, parchet, termopane, usa metalica, 2 grupuri sanitare, cadastru, intabulare, **68.000 €;** ☎0729.039.155

PIEPTANARI Zabrautul, semidec., 16 mp, 1978, gars. confort 3, gresie, faianta, parchet, termopan, libera, sistem alarma BGS, totul nou, gaz la usa, bloc reabilitat, **11.000 €;** ☎0731.136.698/ 0768.322.642 carmen_alice82@yahoo.com

PLEVNEI - Radio - Constantin Noica, S.U. 165 mp, 6 cam., ap. in vila, d+p, 2 wc, **128.000 €;** ☎0733.657.211

POPESTI - Ilfov-Fermei-Sos. Oltenitei, S.U. 400 mp, curte 300 mp, 8 cam., 2007, la cheie, acces rapid Bucuresti, vila ds+p+1+m, renovata, curte amenajata, garaj, pivnita, teren 448 mp, amprenta sol 144 mp, negociabil **150.000 €;** ☎0722.732.975 axadomenii@yahoo.com

RAHOVA - Sergent Ghe. Donici, dec., et. 3/10, 50 mp, 1980, 2 cam., termopan, ac, um, fara imbunatatiri, stradal, plata cash, negociabil, **45.000 €;** ☎0733.835.836

RAHOVA PIATA, dec., et. parter/3, 54 mp, 1953, 2 camere, bloc rusesc, boxa 7 mp, centrala termica, pretabil firma /locuit, negociabil, **40.000 €;** ☎0733.835.836/ 031.806.20.37

SECTOR 5 -Salaj Parc, 35 mp, gars. cf. 1, stradal, libera, 2010, 35 mp, balcon, la cheie, central, acte la zi, 10 min. Unirii linia 117, 32, nedisc. **19.000 €;** ☎0785.366.307/ 0722.836.119

SINAIA, central, teren 580 mp, casa trainica, demolabil, construibil, vila bloc, policlinica, gradinita, hotel, dubla deschidere, avantajos; ☎0727.616.231

SNAGOV, Liziera padurii, S.U. 300 mp, 7 cam., 2014, la cheie, vila P+1+M, 5 dormitoare, zona linistita, suprafata teren 1.000 mp, viitorul proprietar beneficiaza de alegerea finisajelor, **80.000 €;** ☎0724.289.066 office@ideal-residence.ro www.ideal-residence.ro

STEFAN CEL MARE, 2015, 2 camere, lux, spatios, metrou, luminos, balcon inchis, parcul Circului, avantajos; ☎0735.134.344

STEFAN CEL MARE, 2015, 3 camere, lux, spatios, metrou, luminos, balcon inchis, garaj, Parcul Circului, avantajos; ☎0735.134.344

STEFAN CEL MARE, 2015, 4-5 camere, penthouse, terasa enorma dubla, metrou, lux, parcul Circului, garaj luminos, avantajos; ☎0735.134.344

STEFAN CEL MARE, spatiu birouri, parter, 2015, spatios, 3-4 camere, metrou, lux, garaj, pretabil si locuinta, parcul Circului plus penthouse, avantajos; ☎0735.134.344

STEFAN CEL MARE, IGP, parc Circ, semidec., et. 2/9, 63 mp, 1965, 3 cam., vedere fata, spate, la cheie. Se accepta credit, 68.000 €; ☎0723.150.492/ 0745.520.120

TARTASESTI, Gulia, Lukoil, 18 km Bucuresti, 6028 mp, teren zona vile, toate utilitatile, apropiere padure, urgent, neg. 37 €; ☎0762.000.068/ 0742.957.545

TIMISOARA BULEVARDUL, Str. Compasului 6, S.U. 67 mp, 1950, teren 254 mp, d. 10, casa din caramida, acte ok, neg., 105.000 €; ☎0740.269.549

TINERETULUI Sincai, stradal, dec., et. 6/8, 75 mp, 1997, 3 cam. 2 gr. sanitare, vedere mixta, liber, 95.000 €; ☎0724.960.711

TINERETULUI Calea Vacaresti - Parc, dec., 73 mp, 1990, 3 cam., parter, parchet masiv, gresie, faianta, vedere mixta, geam la baie, negociabil 80.000 €; ☎0722.732.975 axadomenii@yahoo.com

TITAN - Prisaca Dornei, gars., 5/10, semidec., 1970, murdara, 32.500 €; Universitate - Boteanu, gars. demisol inalt/5, 23 mp, dec., 21.500 €; ☎0771.131.867

TITAN - Minis dec., et. 3/8, 60 mp, 1977, acces metrou, parc, 3 camere, parchet, termopane, aer conditionat, pret negociabil 71.000 €; ☎0722.732.975 axadomenii@yahoo.com

TITAN -C. Georgian, dec., et. 9/10, 30 mp, gars. partial renovata (gresie, faianta, parchet, termopan, balcon inchis), centrala proprie, 4 lifturi, metrou, doua parcuri. Vec.: N. Grigorescu, B-dul Basarabiei, 29.000 €; ☎0766.272.562

TITAN, Ambrozie, circular, et. 5/10, 53 mp, 1969, acces 4 min. metrou, parc, zona verde, 2 camere, geam baie, balcon pe living, fara imbunatatiri, pret negociabil 53.000 €; ☎0722.732.975 axadomenii@yahoo.com

TITAN, metrou, dec., 3 camere, etaj 3, spatios, termoizolat, parc, scoala, gradinita; ☎0767.774.900

TITAN - Minis dec., et. 3/8, 60 mp, 1977, ap. 3 camere, acces metrou, parc, parchet, termopane, aer conditionat, pret negociabil 71.000 €; ☎0722.732.975 axadomenii@yahoo.com

TITAN -C.Georgian dec., et. 9/10, 30 mp, gars. -partial renovata (gresie, faianta, parchet, termopan, balcon inchis), centrala proprie, 4 lifturi, metrou, doua parcuri. Vec.: N. Grigorescu, B-dul Basarabiei 30.500 €; ☎0766.272.562

TITAN, Ambrozie, acces 4 min. metrou, circular, et. 5/10, 53 mp, 1969, parc, zona verde, geam baie, balcon pe living, fara imbunatatiri, pret negociabil ☎0722.732.975 axadomenii@yahoo.com

TITAN, metrou, dec., 1986, 3 cam., spatios, etaj inferior, parc, avantajos; ☎0756.232.884

continuare în pag. 52 >>>

Abonamente la ziarul "Anunţul Telefonic" se pot face la unul din sediile redacţiei: Carol I nr. 35; Bd. Magheru nr. 32-36; Şos. Colentina nr. 2D
TARIFE: 1 luna - 10,00 lei; 2 luni - 19,00 lei; 3 luni - 27,00 lei

TALON ANUNŢURI GRATUITE

● **IMPORTANT**: Persoanele care vor anexa talonului completat alte **4** taloane necompletate vor beneficia de un anunţ gratuit în limita a 15 cuvinte
● **ATENŢIE:** se publică numai anunţurile care specifică preţul de vânzare! Pe taloane NU

ANUNTURI ULTIMA ORA

Anunţurile urgente **se primesc Marţi şi Joi până la ora 16, Sâmbătă până la ora 14**

● **MARŢI** → în ediţia de Miercuri ● **JOI** → în ediţia de Vineri ● **SÂMBĂTĂ** → în ediţia de Luni ● La sediile redacţiei şi agenţiile de publicitate

>>> continuare din pag. 51

IMOBILIARE VÂNZĂRI

Imobiliare vânzări

TITU, 60 km Bucuresti, agricol, 32 ha teren comasat 100%, apropiere DN, padure, **4.500 €/ha;** ☎0762.000.068/ 0742.957.545

TITULESCU -Banu Manta et. 6/10, 73 mp, 1980, acces metrou Piata Victoriei, 3 camere, 2 bai, 2 balcoane, parchet, termopane, calorifere schimbate, usi interior noi, negociabil **99.500 €;** ☎0722.732.975 axadomenii@yahoo.com

TITULESCU Basarab, dec., et. 9/10, 100 mp, 1978, vanzare apartament 4 camere in bloc, 2 gr. sanitare, parchet, termopan, gresie, faianta, AC, **120.000 €;** ☎0759.026.080/ 0747.169.616 andreea.radulescu@otho.ro http://www.otho.ro

TUNARI - str. Cumpatul - Basarab N., casa bca, 2 cam. + 2 paianta, T- 300 mp, **26.000 €;** ☎0733.657.211

UNIRII - Mitropolie - 11 Iunie, gars., p/pod, S-27 mp + 13 mp garaj, 26.000 €; Unirii - Calarasi - Vasile Lucaci, gars. 28 mp, p/1 - 28.500 €; ☎0771.131.867

UNIRII - Natiunile Unite, gars., 5/6, dec., 19 mp - 20.000 €; Mosilor - Izvorul Rece, gars., 1/2, 26 mp - 24.000 €; ☎0733.657.211

UNIRII, Casa Poporului, dec., et. 2/7, 93 mp, 4 cam., cf. 1, g, f, p, t, vedere mixta, liber, urgent, merita vazut, **165.000 €;** ☎0762.000.067

VICTORIEI - Cazino Victoria, ap. 5 camere, dec., 118 mp, 5/7, garaj, 1976, 177.000 €; Plevnei - Casa Radio, 6 cam., dec., parter, 2 wc, 165 mp, 128.000 €; ☎0733.657.211

VIILOR, 536 mp, d. 17 m, casa demolabila, racordata la utilitati, posibil 312 €/mp, p+5E, POT 70%, cut3, **220.000 €;** ☎0724.068.191

VITAN Mall dec., et. 4/8, 96 mp, 1989, ap. 4 camere, confort 1, 2 grupuri sanitare, **102.000 €;** ☎0747.848.897

Cumpărări, schimburi

1 MAI, Stefan cel Mare, Dorobanti, Unirii, Vitan, cumpar ap. 2-3 camere, gars., case-vile; ☎0720.166.876/ 0746.304.907/ 0752.950.751

13 SEPTEMBRIE. Cumpar apartament 3-4 camere, zona 13 Septembrie, preferabil fara imbunatatiri, plata cash. Fara agentii; ☎0799.798.908

AVERESCU 1 Mai- Piata Domenii, Mosilor, Muncii, M. Bravu, Victoriei, cumpar urgent 3 camere cf. 1, banii cash; ☎0733.483.447

BERCENI, particular cumpar garsoniera si apartament 2 camere, direct de la proprietar; ☎0727.127.729/ 0762.771.459

BRAGADIRU sau Magurele cumpar casa curte, 3-4 camere, cu 300-400 mp, cu utilitati; ☎0722.628.479

BUCURESTI metrou, cumpar garsoniera, cf. 1, 2, 3, pretul zonei; ☎0733.483.447

BUCURESTI, central cumpar case-vile si casa demolabila; ☎0733.483.447

BUCURESTI, central, cumpar terenuri orice suprafata si case demolabile; ☎0733.483.447

BUCURESTI, cumpar ap. 2 camere, cf. 1, dec., etaj intermediar, apropriere metrou, pretul zonei; ☎0733.483.447

BUCURESTI, cumpar urgent casa singur curte, pret rezonabil; ☎0730.668.454

BUCURESTI, particular cumpar ap. 3 camere, cf. 1 sau 2. Rog seriozitate; ☎0771.131.867

BUCURESTI, particular cumpar direct de la proprietari ap. 2 camere, cf. 1 sau 2. Rog seriozitate; ☎0784.640.095

BUCURESTI, particular cumpar gars. cf. 1-2, direct proprietari. Rog seriozitate; ☎0784.640.095

CENTRAL, cumpar 2 camere, cf. 1, dec, ofer bani cash, **50.000 €;** ☎0733.483.447

CUMPARAM cu plata cash: garsoniere, apartamente, fara imbunatatiri, direct de la proprietar. ☎0724.960.711

DOR MARUNT, Pelinu, Infratirea, jud. Calarasi, cumpar teren agricol, 18.000 - 20.000 L; ☎0733.632.563/ 0768.572.235

DRISTOR, zona, particular cumpar urgent ap. 2-3 camere, prefer proprietar, exclus ultimul etaj; ☎0787.859.695

MOSILOR CALEA si sect. 4, central, cumpar terenuri orice suprafata si case demolabile pentru constructie blocuri; ☎0733.483.447

SECTOR 2, avem clienti seriosi, bani cash sau credit, zona Lacul Tei, Colentina, Teiul Doamnei, Obor, Mosilor, indiferent stare, etaj sau confort, consiliere, **100.000 €;** ☎0724.808.552/ 0770.556.929

TEREN sau casa locuibila/ demolabila pentru constructie noua; ☎0727.616.231

IMOBILIARE ÎNCHIRIERI

Închirieri oferte

1 DECEMBRIE Circa 13 Politie, dec., 52 mp, utilat, 2 cam., 4/4, recent renovat, mobila moderna, aer conditionat, apometre si repartitoare, bloc reabilitat, **1.340 L;** ☎0786.579.220

1 DECEMBRIE 1918, Trapezului, dec., 50 mp, mobilat, utilat, 2 camere, 1 minut de metrou, confort 1, etaj 4/8, AC, 2 tv, g, f, p, t, um, balcon inchis, apometre, internet, **223 €;** ☎0720.425.031/ 0760.521.671

ALBA IULIA, dec., nemobilat, neutilat, apartamentul de aproximativ 90 mp si 3 camere se afla la etajul 7, la rond la Piata Alba Iulia cu restaurantul libanez la parter, **380 €;** ☎0762.402.440

RedditHelp.ro îşi măreşte echipa:

OPERATOARE PC şi ANALISTE DATE

Salariul 1.800 lei

cv@reddithelp.ro 0784.020.020

ALEXANDRIEI SOSEAUA /Bragadiru, spatii birouri / productie, diverse suprafete, amenajate, toate utilitatile, centrala parcare, complex cu paza permanenta, **4 €;** ☎0762.000.067/ 0742.957.545

ANDRONACHE - Sina - str. Tusnad, gars. curte, 25 mp, 550 L; Ap. Patriei - Sos. Berceni, gars., 1/3, dec., 25 mp - 850 L; ☎0733.657.211

APARATORII PATRIEI, 2 camere curte, p/1, dec., 54 mp, centrala termica - 1.100 L; Andronache, 2 garsoniere lipite, dec., 25 mp + 25 mp - 1.000 L; ☎0733.657.211

APARATORII PATRIEI, Ianga Nesti, mobilat, utilat, garsoniera plus dependinte. Ofer confort maxim in vila lux, **600 L/luna;** ☎0733.025.409

ARMENEASCA, zona, semidec., 120 mp, nemobilat, neutilat, inchiriez apartament intr-o vila, are 4 camere, etaj 1/2, baie + wc de serviciu, **700 €;** ☎0762.402.440

AVIATIEI 5 min metrou, Macuricea, dec., 56 mp, mobilat, utilat, 3/4, 2 camere, nou, **430 €;** ☎0745.520.120/ 0723.150.492

BABA NOVAC, 42 mp, mobilat, utilat, inchiriere garsoniera completa, 6/10, moderna, intretinere mica **1.000 L;** ☎0735.320.981/ 0762.345.350

BABA NOVAC, Aleea Reconstructiei, metrou Dristor 2, semidec., 75 mp, mobilat, utilat, 3/9, 3 camere, 2 grupuri sanitare, termen lung, scara deosebita, 1l+1L **250 €;** ☎0723.150.492/ 0745.520.120

BERCENI Spital Bagdasar, dec., 50 mp, mobilat, utilat, particular inchiriez ap 2 camere, confort 1, liber, etaj 7/8, renovat, curat, parchet, gresie, faianta, aragaz, frigider, discutabil **220 €;** ☎0773.398.278

BERCENI, Al. Obregia, la 2 statii RATB de Piata Sudului, stradal, semidec., 22 mp, mobilat, utilat, bloc mixt, etaj 3/10, proaspat zugravita, g, f, p, t, contorizata, internet, RATB: 73, 313, **150 €;** ☎0720.425.031/ 0760.521.671

BRANCOVEANU 7 min metrou, dec., 75 mp, mobilat, utilat, et. 7/8, 2 gr.sanitare, pat dublu/ camera, **300 €;** ☎0745.520.120/ 0723.150.492

BRANCOVEANU, 5 min de metrou, dec., 65 mp, mobilat, utilat, ap. 3 camere, confort 1, modern, 1+1 garantie, **250 €;** ☎0736.897.571

BUCUR OBOR, Mosilor, gars. vila, pension fete, civilizat, utilitati incluse, doar pt. fete valabil, **600 L;** ☎0756.923.564

BUCURESTII NOI dec., 50 mp, mobilat, utilat, 2 camere, etaj 4/10, gresie, faianta, parchet, termopan, centrala proprie, apometre, vedere mixta, liber, o luna garantie, **260 €;** ☎0723.161.633 costeltudor1@yahoo.com

CANTEMIR, semidec., nemobilat, 2 cam. 77, stradal, bloc anvelopat, g, f, um, **220 €/luna;** ☎0733.835.836

CATELU 10 minute, metrou, Anghel Saligny, semidec., 100 mp, mobilat, utilat, 2 cam. mansarda constructie 2016, centrala proprie, toate inbunatatiri loc de parcare, aces Autustrada, A2, locuit/ firma, **1.300 L;** ☎0762.288.289/ 0721.864.861 expocardinal@yahoo.com

COLENTINA Teiul Doamnei, dec., 52 mp, mobilat, utilat, 2 camere, confort 1, liber, etaj 3/8, bloc stradal, plata lunar si o luna garantie, **250 €;** ☎0728.848.431/ 0764.641.758/ 0722.256.664 cordialimobiliare@yahoo.com www.cordialimobiliare.ro

COLENTINA SOSEAUA, mobilat, utilat, inchiriez garsoniera stradala, **160 €;** ☎0770.604.231

COLENTINA, Ghica, Plaza S.U. 50 mp, spatiu stradal, proprietar, vitrina 5 m- toate utilitatile, statie RATB; ☎0723.699.826

COLENTINA, Mc. Donald's, Rau Bacila, stradal, dec., 76 mp, mobilat, utilat, etaj 7/8, cf.1, imb, g, f, p, termopan, um, mobilat modern, 2 bai, vedere mixta, bucatarie mare, acc, straini, av 1+1 **320 €;** ☎021.380.28.14/ 0737.435.628

COTROCENI -Carol Davilla, S.U. 180 mp, spatiu birouri, spatiu parter de bloc, constructie 1997, imbunatatiri, open space, **2.000 €;** ☎0747.848.897

COTROCENI Carol Davilla, S.U. 180 mp, spatiu comercial, vitrina stradala, pretabil comert, banca, reprezentanta, farmacie, **2.000 €;** ☎0747.848.897

CRANGASI stradal, acces metrou, inchiriez camera in apartament unei fete, 400 lei plus utilitatile, **400 L;** ☎0729.261.214

CRANGASI CALEA Piata, metrou, semidec., 60 mp, mobilat, utilat, ap. 2 camere, et. 3/10, curat, imbunatatit, mobilat modern, intrare stradala, 1+1 garantie, **350 €;** ☎0735.051.778

CRANGASI, dec., 40 mp, mobilat, utilat, garsoniera, gresie, faianta, termopan, mobila noua, **200 €;** ☎0732.948.421/ 0748.120.664

DACIA Toamnei, S.U. 35 mp, spatiu comercial, spatiu, parter+demisol, 23+12, grup sanitar, toate utilitatile, contorizare Enel separata, **370 €;** ☎0720.663.399 siadconcept@gmail.com

DACIA, Piata Spaniei, semidec., 44 mp, mobilat, utilat, 1/4, 2 camere, imobil deosebit, open, g, f, t, um, ac, contract, taxe ANAF incluse, **300 €;** ☎0720.663.399 siadconcept@gmail.com

DACIA, Piata Spaniei, semidec., 44 mp, mobilat, utilat, 1/4, 2 camere, imobil deosebit, open, gresie, faianta, parchet, terrmopan, usa metalica, aer conditionat, masina spalat, **280 €;** ☎0732.404.010 siadconcept@gmail.com

DOMENII, dec., 79 mp, mobilat, utilat, 4 camere, 3/4, reabilitat termic, renovat, 2 bai, gresie, faianta, parchet, t, usa metalica, aer conditionat, mobilat sau nemobilat, firma sau locuinta, **450 €;** ☎0732.404.010

DOROBANTI, semidec., 90 mp, mobilat, utilat, inchiriez apartament 3 camere, luxos, intr-o vila cocheta, mobilier de colectie restaurat, aflat pe strada Roma, Dorobanti. Perfect pentru locuit sau firma, **700 €;** ☎0762.402.440

DRUMUL GAZARULUI, in spatele restaurantului Mirador, semidec., 50 mp, mobilat, 2 camere conf. 2, termen nelimitat, fara agentii, **200 €;** ☎0760.447.855

DRUMUL TABEREI Auchan, 55 mp, mobilat, 2 camere, confort 1, stradal, mobilat tineresc, faianta, gresie, parchet, termopan, usa metalica, tv, masina spalat, **1.200 L;** ☎0722.295.546

DRUMUL TABEREI Favorit, mobilat, utilat, gars., stradal, bloc garsoniere, modern, aer conditionat, de preferat cuplu, se declara la Anaf, **200 €;** ☎0722.267.010

DRUMUL TABEREI Plazza, semidec., 32 mp, mobilat, utilat, garsoniera, etaj 2/9, cf. 1, g, f, p, t, balcon, an 1973, direct proprietar. Exclus agentii; **200 €;** ☎0771.108.115

DRUMUL TABEREI, ofer cu chirie camera deosebita, etaj 1, mobilata, utilata, unei studente, **400 L;** ☎0744.215.774

DRUMUL TABEREI, Compozitorilor Cara Anghel, semidec., 29 mp, mobilat, garsoniera, cf.1, 4/9, mobilata tineresc, zugravita recent, gresie, parchet, termopan, usa metalica AC, masina spalat, tv **190 €;** ☎0722.295.546

FERENTARI Valtoarea, semidec., 42 mp, mobilat, 2 camere confort 1, 1/4, bloc reabilitat, foarte civilizat, faianta, gresie, parchet, termopan, usa metalica, tv, masina spalat, **700 L;** ☎0722.295.546

FERENTARI Valtoarei, semidec., mobilat, 2 camere, et. 1/4 confort 2, mobilat si utilat clasic, curat, apa calda, caldura, bloc civilizat, aproape mijloace transport, 1+1 garantie, **700 L;** ☎0722.267.010

FLOREASCA, -Parc, semidec., 65 mp, mobilat partial, ap. 3 cam., spatios, renovat cu gresie, faianta, parchet masiv, termopane, geam baie, bucatarie mobilata, balcon pe living, negociabil **420 €;** ☎0722.732.975 axadomenii@yahoo.com

FUNDENI, camera curte, baia+ bucataria la comun; ☎0722.800.481/ 0766.861.309

GHENCEA, camera curte, conditii decente, baie, bucatarie, masina spalat, internet, numai barbati, pretul include intretinerea, **350 L;** ☎0766.800.777

GIURGIULUI, camera curte, baie, bucatarie separat, incalzire centrala, apa calda permanent; ☎0723.772.271/ 0761.550.860

HUMULESTI, inchiriez 1 camera, bucatarie, baie, hol, mobilate, cu toate utilitatile incluse in pret. Capart masina 117- Humulesti, sector 5, **750 L;** ☎0745.861.487/ 0764.277.767

IULIU MANIU Militari, S.U. 26 mp, spatiu comercial, spatiu, particular, stradal, vad comercial, trafic pietonal si auto, utilitati, vitrina, D=4 mp, S=26 mp, curat, discutabil **450 €;** ☎0723.417.165

LACUL TEI, zona, inchiriez camera la curte, cu dendinte comune; ☎0722.614.521

LACUL TEI, Colentina, metrou, Obor 7 min., Grigore Ionescu, dec., 42 mp, mobilat, utilat, gars., bloc mixt, 1/8, balcon, imb, g, f, p, t, um, modern, ac, dressing, birou, tv, masina spalat, aragaz, frigider, 1+1L, **890 L;** ☎021.688.08.67/ 0723.947.833/ 0722.614.867

LACUL TEI, InginerilorTei, Facultatea de Constructii, dec., 42 mp, mobilat, utilat, garsoniera, etaj 7, renovata recent, la cerere se monteaza gresie sau parchet in bucatarie si pe hol. Contract fisc, **1.000 L/1+1;** ☎0766.400.300 neagut65@gmail.com

LIPSCANI nr. 12, sector 3, in Centrul Istoric, 30 mp, mobilat, inchiriez garsoniera, utilata/ mobilata full; ☎0744.628.766/ 0744.651.866

LUJERULUI Militari, inchiriez o camera din 3, dec., mobilat, termopan, gresie, faianta, masina de spalat, totul nou, balcon, **100 €;** ☎0722.600.760

MAGHERU, Intercontinental, S.U. 95 mp, spatiu comercial, spatiu in vila, g, f, p, centrala, toate conditiile, ideal birou, firma, notariat, birou avocatura, etc. Cheltuieli minime de intretinere, 2 locuri de parcare in curte, **8 €/mp;** ☎0762.000.067/ 0742.957.545

MARGEANULUI -Crizantemelor, mobilat, utilat, ap. 2 camere, cf. 2, etaj 2/4, stradal, totul nou modern, g, f, t, central, rog seriozitate, 1+1, **850 L;** ☎0722.836.119

MILITARI -Rasaritului 40 mp, mobilat, utilat, inchiriez 2 camere, etajul 3/10, modern, recent renovat, AC, bloc reabilitat termic, **300 €;** ☎0766.572.837

MILITARI Partiturii, 5 minute, metrou, Piata Gorjului, dec., 40 mp, mobilat, utilat, gars. mobilata clasic, etaj parter/9, balcon inchis, gresie, faianta, parchet, termopan, curata, libera, **180 €;** ☎0762.288.289/ 0721.864.861 expocardinal@yahoo.com

MOSILOR central, S.U. 110 mp, spatiu comercial, proprietar ofer spre inchiriere spatiu in vila, et. 1, intrare separata, baie, toate utilitatile, parcare; ☎0767.602.890

MOSILOR, dec., 65 mp, mobilat, 3 camere, an 1982, 2 bai, 2 balcoane, imb., caut familie (cuplu), negociez; ☎0728.511.403

NERVA TRAIAN Alex Vlahuta, 7 min. metrou, dec., 40 mp, mobilat, utilat, gars., etaj 8/8, mobilata si utilata modern, pat dublu, canapea, 2 lifturi, 1l+1l x **250 €;** ☎0723.150.492/ 0745.520.120

NICOLAE GRIGORESCU BULEVARD, semidec., 70 mp, mobilat, 3 cam., 9/10, cf. 1, g, f, p, t, usa metal, modern, cuptor microunde, 5 min. metrou, hota, living + 2 dormitoare, **1.200 L;** ☎0786.579.220

NICOLAE GRIGORESCU, semidec., 50 mp, mobilat, utilat, 2 cam., parter, cf. 1, g, f, p, t, usa metalica, aer conditionat, modern, microunde, **1.115 L;** ☎0786.579.220

NICOLAE GRIGORESCU, dec., 50 mp, mobilat, utilat, 2 cam., parter, cuptor microunde, g, f, p, t, usa metalica, **1.070 L;** ☎0786.579.220

NICOLAE PASCU (Bobocica), dec., mobilat, 2 cam., et. 7, cf. 1, reabilitat, **1.200 L/luna;** ☎0762.411.207

OBOR -Pantelimon, S.U. 50 mp, spatiu deschidere 3 m, proprietar, stradal, in apropierea a 3 licee, gaz, 380 w, gresie, faianta, trafic auto si pietonal. Pretabil: patiserie, covrigarie, fast- food, farmacie, amanet, etc. Neg., 750 €; ☎0723.640.209

PAJURA, dec., 50 mp, mobilat, utilat, inchiriez apartament 2 camere, **250 €/luna;** ☎0721.123.463

PANDURI, semidec., 31 mp, garsoniera confort 1, stradal, mobilata tineresc, faianta, gresie, parchet, termopan, usa metalica, tv, masina spalat, **200 €;** ☎0722.295.546

PANTELIMON Mega Mall, dec., 50 mp, mobilat, utilat, 2 cam., cf. 1, g, f, t, usa metalica, modern, **1.115 L;** ☎0786.579.220

PANTELIMON, Cora, Liceul Blaga, 2 minute de RATB, semidec., 17 mp, mobilat, utilat, etaj 2/4, foarte curata, mobilata modern, g, f, UM, boiler electric, cablu tv + net, RATB: 102, 104, 614, 655. **130 €;** ☎0720.425.031/ 0760.521.671

PIPERA, 55 mp, mobilat, utilat, 2 cam., et. 1, 2, 3, 4/4, vedere lac, parc, totul nou, parcare, liniste, proprietar, **300 €/luna;** ☎0744.181.187/ 0767.803.124

PIPERA, 42 mp, mobilat, utilat, gars., et. 1, 2, 3, 4/4, an 2016, vedere lac, parc, totul nou, parcare, liniste, proprietar, **250 €/luna;** ☎0744.181.187/ 0767.803.124

POPESTI LEORDENI, camera de inchiriat la curte, baie, bucatarie, intrare separata, mobilata, utilata, toate facilitatile (incalzire centrala); ☎0722.906.945

RAHOVA, Salaj, Pricopan, semidec., 32 mp, mobilat partial, utilat partial, 2 cam., 3 minute de RATB, etaj 1/4, proaspat zugravit, g, f, p, t, um, cada la baie, apometre, repartitoare, internet, RATB:117, 220, **700 L;** ☎0720.425.031/ 0760.521.671

RESITA PIATA, dec., mobilat, utilat, 2 cam., 2/10, gresie, faianta, parchet, termopan, modern, **210 €;** ☎0727.483.230

ROMANA PIATA, dec., 100 mp, mobilat, utilat, inchiriez apartament 4 camere, 2 balcoane, centrala proprie, gresie, faianta, parchet, termopane, usa metalica, mobilat si utilat, suprafata utila 100 mp, etaj 2/4 lift, constructive solida. **750 €;** ☎0762.402.440

ROSETTI, S.U. 200 mp, curte 100 mp, 5 cam., nemobilata, neutilata, inchiriere vila sigur in curte, P+1, 3 gr. sanitare, ct, t, p, g, f, hidrofor, deschidere la 2 strazi. Ideal restaurant, pub, **3.000 €;** ☎0759.026.080/ 0747.169.616 andreea.radulescu@otho.ro http://www.otho.ro

SALAJ, camera la bloc cu tot strictul necesar, pret avantajos. La o singura persoana; ☎0768.364.283

STEFAN CEL MARE -Str. Polona, dec., 58 mp, mobilat, utilat, 2 cam., renovat total nou 2015 (g, f, p, t, AC usi si instal. noi) la 3 minute de metrou. Pretabil locuit sau birou. Vec: Dorobanti, Floreasca, Romana, Victoriei, **450 €;** ☎0766.272.562/ 0729.422.945

STEFAN CEL MARE, Vasile Lascar, dec., 35 mp, mobilat, utilat, la curte, 10 minute de metrou, spatioasa, mobilata modern, centrala proprie, g, f, p, t, UM, internet, libera din 15 Aprilie, **180 €;** ☎0720.425.031/ 0760.521.671

TEIUL DOAMNEI, zona, Colentina, mobilat, particular inchiriez garsoniera; ☎0722.548.160

TITAN, dec., 60 mp, mobilat, utilat, 2 cam., 7/10, modern, g, f, p, t, usa metal, aer conditionat, centrala proprie, parcare, apropiere metrou 2 min., cf. 1, **1.200 L;** ☎0786.579.220

TITAN, dec., 42 mp, mobilat, utilat, gars., 5/10, balcon, clasic, gresie, faianta, parchet, termopan, usa metalica, metrou Titan si Parc Titan 3 min., **220 €;** ☎0720.663.399 siadconcept@gmail.com

TITAN, Billa, 240 mp, nemobilat, strada numai cu vile, constr. 2007. Particular, ap. 5 camere in vila + curte, 2 locuri parcare interioara, parter, 900 €; ☎0722.673.090

TITULESCU, inchiriez ap. 4 camere, 7/10, vedere mixta, pret atractiv; ☎0720.166.876/ 0746.304.907/ 0752.950.751

TITAN, Gloria, Baba Novac, Dristor, semidec., 52 mp, mobilat, utilat, 2 camere, etaj 1, modern, balcon, 2 min. Parc Cuza, Mega Image, cafenele, facultatea stomatologie, RATB, metrou, **285 €;** ☎0725.084.444/ 021.210.76.00 ancasweethome@gmail.com www.sweethomeimob.ro

TRAFIC GREU -Sebastian, inchiriez camera cu intrare separata, grup sanitar separat, bucatarie comuna, conditii exceptionale; ☎0753.083.885/ 0758.233.499

UNIRII la intersectia Bulevardului Unirii cu Nerva Traian, dec., 80 mp, mobilat partial, utilat partial, apartament cu 3 camere, etaj 5/7, **650 €;** ☎0762.402.440

UNIRII stradal, dec., 50 mp, mobilat, 2 camere, confort 1, 5/9, modern, zugravit, faianta, gresie, parchet, usa metalica, tv, masina spalat, aer conditionat, liber **350 €;** ☎0722.295.546

UNIRII, dec., 54 mp, mobilat, utilat, garsoniera, 5/8, C 2004, LCD, g, f, p, t, um, masina spalat, dressing, terasa, modern, igienizata, contract ANAF, paza, aproape Tribunal, vedere spate, **380 €;** ☎0720.663.399 siadconcept@gmail.com

UNIRII, dec., 65 mp, inchiriez apartament 2 camere, complet mobilat si utilat modern, renovat recent, spatios, aerisit. Blocul este lipit de Camera de Comert, cu vedere spre Splaiul Unirii, etaj 7/8, **440 €;** ☎0762.402.440

VACARESTI, S.U. 33 mp, spatiu comercial, parter, bloc Calea Vacaresti, langa posta, **800 €;** ☎0720.724.793

VATRA LUMINOASA, S.U. 120 mp, curte 80 mp, 5 cam., mobilata partial, utilata, vila p+1+m, singur curte, scara interioara, curte fata si spate, centrala termica, 780 €; ☎0720.663.399 siadconcept@gmail.com

VICTORIEI CALEA Ministerul Muncii, semidec., 45 mp, mobilat partial, utilat, bloc statui, 2 camere, parter/8, renovat recent, gresie, faianta, parchet, termopan, semobilat sau mobilat, cu mobila, noua liber, 300 €; ☎0762.288.289/ 0721.864.861 expocardinal@yahoo.com

VICTORIEI PIATA Moxa, S.U. 210 mp, curte 70 mp, 10 cam., nemobilata, neutilata, inchiriere duplex in vila, etajele 1+M, dec., bucatarie utilata, intrare stradala, renovat modern, ideal birou. ID:A7007 **1.500 €;** ☎0759.026.080/ 0747.169.616 andreea.radulescu@otho.ro http://www.otho.ro

BERCENI - Tineretului - Dristor, particular doresc sa inchiriez un ap. 4 camere mobilat sau nemobilat; ☎0752.914.255

CRANGASI, metrou, caut 2 camere cf. 1 dec, nemobilate urgent, curate, liber; ☎0733.483.447

MUNCII Piata, Dristor, metrou, particular caut 2-3 camere, cf. 1 dec, nemobilate, bucataria utilata/ neutilata; ☎0733.483.447

MUNCII PIATA, Dristor metrou, particular caut 2-3 camere cf. 1 dec, nemobilate, bucataria utilata / neutilata; ☎0733.483.447

SECTOR 2, agent imobiliar cu experienta intermediez inchirieri, clienti seriosi, zona Lacul Tei, Teiul Doamnei, Colentina, Iancului, Obor, Mosilor si strazi adiacente; ☎0724.808.552/ 0770.556.929

TOATE ZONELE, Bucuresti, caut camere, ap. 2, 3, 4, 5 camere, garsoniere, spatii comerciale, terenuri, schimburi, cumparari, vanzari, urgent; ☎0733.483.447

AUTO, MOTO, VELO

Cumpărări auto

ABANDONATE, accidentate, cumparam 100% pret fara concurenta. Cumpar auto orice stare, conditie, vechime. Firma serioasa; ☎0724.345.345/ 0765.962.961 autovast@yahoo.com

CUMPAR orice autoturism dupa 1995. Ofer pret corect. Telefon : ☎0765.777.735

AFACERI, DIVERSE

Pierderi

ACTE. SC Office Pro Media SRL, cu sediul social in sos. Iancului nr. 128, bl. 6, sector 2, Bucuresti, avand RO 14413422, declaram pierdute declaratia de instalare, numarul de ordine ANAF, Registrul Special si Cartea de Interventii pentru AMEF DATECS instalata in Calea Mosilor nr. 133, parter, sector 2, Bucuresti, avand seria fiscala MB0366179961 si seria de fabricatie 17006396.

ATESTAT taxi seria CPTX nr. 97136 pe numele Mititelu Marian Alexandru. Il declar nul;

CARNET de student, Facultatea de Farmacie Bucuresti, Abdulsada Ali Jalal. O declar nula

CERTIFICAT constatator SC All Estate Medica SRL J40/4119/ 2009, CUI 25366806 cu nr. 139797/ 5.04.2011. Il declar nul;

CERTIFICAT Constatator sediu social il declara pierdut si nul PFA Dita C Elena, sediu: Bucuresti, sect.4, str. Padesu, nr.10, bl.9, sc.2, et. parter, ap.30, CUI: 24343685, F401/2554/ 2008.

CERTIFICAT constatator sediu social il declara pierdut si nul SC Geodo Lux SRL, sediu: Bucuresti, sect. 2, Aleea Vergului, nr. 7, bl. 18, sc. 1, et. 10, ap. 62, cam. 1, CUI: 25553960, J40/5871/2009.

CERTIFICAT de inmatriculare al societatii Sunshine Project and Development SRL, J40/8414/2011, CUI 28833876. Il declar nul

CERTIFICAT de Inregistrare, seria B, nr. 2776604 il declara pierdut si nul SDP Providing SRL, sediu: Bucuresti, sector 6, str. Preciziei, nr. 3F, et. administrativ, cam. 8, CUI: 31072341, J40/220/2013.

CERTIFICAT Inregistrare si Certificate Constatatoare, pe numele Alsiona Design SRL, sediu: Bucuresti, sect. 1, str. Borsa, nr. 46, bl. 4E, sc. 2, et. 4, ap. 36, CUI: 32690588, J40/620/2014. Se declara nule.

CERTIFICAT Inregistrare, seria B,1122153/25.01.2008, il declara pierdut si nul Perfect Imobiliare SRL, sediu: Bucuresti, sect.4, str.Girnitei, nr.3, bl.49, sc.1,et.1, ap.8, CUI:11839696, J40/5069/1999;

CERTIFICAT membru CMDR seria ANJ nr. 20 pe numele Dutu Constantin Maria, il declar nul;

CERTIFICATUL constatator pentru punctul de lucru din Bucuresti, str. Col. Iosif Albu nr. 1, spatiu comercial 25 bis, butic termopan, Piata 1 Decembrie 1918, sect. 3, Pricoapsa Ionela Intreprindere Individuala, Aleea Giurgeni nr. 4, bl. F13, ap. 37, F40/607/2015, CUI 34901747 il declara nul.

CERTIFICATUL constatator pentru sediul social nr. 31896 din 31.01.2007 apartinand subscrisei Maay-Cos Proimpex SRL cu sediul social in Bucuresti, sector 3, str. Baba Novac nr. 21, bloc G11, sc. 2, et. 2, ap. 55, J40/1207/2004, CUI 16097261. Il declar nul; ☎0728.118.894

CONTRACT de construire nr. 1859/3 din 10.12.1975 si P.V. de receptie si luare in primire a ap. 157, sc.C, etaj 3, din bloc 53, dintre Strambeanu Gheorghe si Strambeanu Elena- Virginia, pe de o parte si I.C.V.L. Bucuresti pe de alta, la 06.12.1976. Le declar nule;

Închirieri cereri

BERCENI - Tineretului - Dristor, particular doresc sa inchiriez un ap. 4 camere mobilat sau nemobilat; ☎0752.914.255

CRANGASI, metrou, caut 2 camere cf. 1 dec, nemobilate urgent, curate, liber; ☎0733.483.447

MUNCII Piata, Dristor, metrou, particular caut 2-3 camere, cf. 1 dec, nemobilate, bucataria utilata/ neutilata; ☎0733.483.447

MUNCII PIATA, Dristor metrou, particular caut 2-3 camere cf. 1 dec, nemobilate, bucataria utilata / neutilata; ☎0733.483.447

SECTOR 2, agent imobiliar cu experienta intermediez inchirieri, clienti seriosi, zona Lacul Tei, Teiul Doamnei, Colentina, Iancului, Obor, Mosilor si strazi adiacente; ☎0724.808.552/ 0770.556.929

TOATE ZONELE, Bucuresti, caut camere, ap. 2, 3, 4, 5 camere, garsoniere, spatii comerciale, terenuri, schimburi, cumparari, vanzari, urgent; ☎0733.483.447

CONTRACT vanzare cumparare 02399/ 28.01.1997 pe numele Raducanu Radita, str. Otetari nr. 6B, ap. 10. Il declar nul;

CONTRACT vanzare cumparare 02399/ 28.01.1997 pe numele Raducanu Radita, str. Otetari nr. 6B, ap. 10. Il declar nul;

CONTRACT vanzare- cumparare nr. 24505/ 1991 si proces verbal de predare primire nr. 245054/ 01.07.1991, pe numele Georgescu George- Costel. Le declar nule;

LEGITIMATIE student emisa de ASE, Relatii Economice Internationale, pe numele Costache Cristina Georgiana, cod student S15002602. O declar nula

LEGITIMATIE student Univ. de Medicina si Farmacie Carol Davila, pe numele Dona Andreea Ioana. O declar nula

Diverse

CIMPOI Gheorghe anunta publicul interesat asupra depunerii solicitarii de emitere a acordului de mediu pentru proiectul Hale depozitare+utilitati+imprejmuire amplasat in oras Otopeni, strada Simion Mehedinti nr. 8. Informatiile privind proiectul pot fi consultate la sediul APM Ilfov, Aleea Lacul Morii nr. 1, sector 6, Bucuresri la adresa: http://arpmif.anpm.ro de luni-vineri, orele 8:00-16:00. Observatiile publicului se primesc la sediul autoritatii competente pentru protectia mediului APM Ilfov.

CREDITE intre 200 si 2.000 L. Ai banii pe card in 2 ore. Extra Simplu. Atat de simplu. Simplu, sigur si rapid. Aplici online pe calculator sau telefon. Iti viram banii direct pe card. Ai dobanda fixa si comisioane zero. Iei credit doar cu buletinul si extrasul de cont. Pentru mai multe detalii ne poti contacta la numerele de telefon sau pe e-mail, de luni pana vineri intre orele 9.00-18.00; ☎0784.777.444/ 0736.111.999 salut@extrasimplu.ro www.extrasimplu.ro

CREDITOAREA S.C. RCS&RDS S.A. cu sediul in Bucuresti, str. Dr. Staicovici nr. 75, Forum 2000 Building, etaj 2, sector 5, avand CUI 5888716 si J40/12278/1994, cheama in judecata pe debitoarea SC Catzia Consulting cu sediu in Bucuresti, Splaiul Independentei nr. 315B, sector 4 pentru cerere cu valoare redusa, dosar 31949/303/2015 aflat pe rolul Judecatoriei Sector 6, Str. Stirbei Voda, nr. 115,